



Sjølvmeldingsstatistikk 2000

Tax Return Statistics 2000

Noregs offisielle statistikk

I denne serien blir det hovudsakleg publisert primærstatistikk, statistikk frå statistiske rekneskapssystem og resultat frå spesielle teljingar og underøkingar. Serien har først og fremst referanse- og dokumentasjonsformål. Presentasjonen skjer vesentleg i form av tabellar, figurar og nødvendig informasjon om datamaterialet, innsamlings- og arbeidsmetodar, omgrep og definisjonar. I tillegg blir det gitt ei kort oversikt over hovudresultata.

Serien omfattar òg publikasjonane Statistisk årbok, Historisk statistikk, Standarder for norsk statistikk og Veiviser i norsk statistikk.

Official Statistics of Norway

This series consists mainly of primary statistics, statistics from statistical accounting systems and results of special censuses and surveys, for reference and documentation purposes. Presentation is basically in the form of tables, figures and necessary information about data, collection and processing methods, concepts and definitions. In addition, a short overview of the main results is given.

The series also includes the publications Statistical Yearbook of Norway, Historical Statistics and Guide to Norwegian Statistics.

© Statistisk sentralbyrå, september 2002
Dersom materiale frå denne publikasjonen blir nytta, ver vennleg å gi opp Statistisk sentralbyrå som kjelde.

ISBN 82-537-5150-8 Trykt versjon
ISBN 82-537-5151-6 Elektronisk versjon
ISSN 0809-120X

Emnegruppe

05.01 Inntekt, formue, skatt

Design: Enzo Finger Design
Trykk: Statistisk sentralbyrå/360

| Standardteikn i tabellar | Symbols in tables | Symbol |
|--|---|--------|
| Tal er umogleg | Category not applicable | . |
| Oppgåve manglar | Data not available | .. |
| Oppgåve manglar førebels | Data not yet available | ... |
| Tal kan ikkje offentleggjerast | Not for publication | : |
| Null | Nil | - |
| Mindre enn 0,5 av den brukte eininga | Less than 0.5 of unit employed | 0 |
| Mindre enn 0,05 av den brukte eininga | Less than 0.05 of unit employed | 0,0 |
| Førebelse tal | Provisional or preliminary figure | * |
| Brot i den loddrette serien | Break in the homogeneity of a vertical series | — |
| Brot i den vassrette serien | Break in the homogeneity of a horizontal series | |
| Desimalskiljeteikn | Decimal punctuation mark | , (.) |

Forord

Sjølvmeldingsstatistikk 2000 inneheld opplysningar om skattepliktig inntekt, frådrag og formue for alle personar 17 år og over. I tillegg gir statistikken ei oversikt over alle som har eit skattepliktig forhold til Noreg. Datagrunnlaget er henta frå likningskontora sitt system for datastøtta sjølvmeldingsbehandling. Ein slik sjølvmeldingsstatistikk basert på opplysningar for alle personar i landet blei første gongen laga for årgangen 1993.

Formålet med sjølvmeldingsstatistikken er å kaste lys over inntekts- og formuesforholda for befolkninga i landet. Statistikken gir totaltal og gjennomsnittstal for storleiken på inntekt, frådrag, formue og gjeld. Sjølvmeldingsstatistikken viser òg korleis inntekta, frådraga, formuen og gjelda er sammansette og kor mange som har dei ulike inntektskjeldene, frådraga eller formuesverdiane.

Alle opplysningane som blir førte i den personlege sjølvmeldinga, er tilgjengelege i sjølvmeldingsstatistikken. Med fleire årgingar av sjølvmeldingsstatistikken kan storleiken og samansetninga av inntekt, frådrag, formue og gjeld studerast over tid. Fordi statistikken er ei totalteljing, kan talmaterialet brytast ned til å gje tal for delgrupper av befolkninga. Hovudresultat frå sjølvmeldingsstatistikken er tilgjengelege på Statistisk sentralbyrå sine websider på Internett under emne: Inntekt, formue, skatt (<http://www.ssb.no/emner/05/01/>).

NOS Sjølvmeldingsstatistikk er tidlegare publisert med tal for årgangane 1993 og 1994, 1995, 1996, 1997, 1998 og 1999.

Publikasjonen er utarbeidd av førstekonsulenten Grethe Sparby. Ansvarleg seksjonsleiar er Per Ove Smogeli, Seksjon for inntekts- og lønsstatistikk.

Statistisk sentralbyrå
Oslo/Kongsvinger, 4. august 2002

Svein Longva

Nils Håvard Lund

Preface

Tax Return Statistics 2000 includes information about taxable income, deductions and property for all persons 17 years and over. It also includes information for all persons with income or property liable for tax assessment. The statistics is based on the personal tax return available on computer files from the local tax offices. 1993 was the first year with tax return statistics based on information from all persons in the country.

The purpose of the tax return statistics is to describe the income and property situation among the population in the country. The statistics presents total and average amount for income, deductions, property and debt. The tax return statistics also presents the composition of income, deductions, property and debt and the number of persons that have positive enteries on the income, deduction and property sources.

All information from the personal tax return is available in the tax return statistics. With several years of the tax return statistics available, it is possible to study changes over time.

Main tables from the tax return statistics is available on Statistics Norway's web-pages on the Internet under the subject: income, property, tax (<http://www.ssb.no/english/subjects/05/01/>).

The publication has been prepared by Ms. Grethe Sparby. Responsible Head of Division is Mr. Per Ove Smogeli, Division for Income and Wage Statistics.

Statistics Norway
Oslo/Kongsvinger, 4 August 2002

Svein Longva

Nils Håvard Lund

Innhald

| | |
|--|-----------|
| Figurregister | 7 |
| Tabellregister..... | 7 |
| 1. Bakgrunn for og formålet med statistikken | 11 |
| 2. Opplegg og gjennomføring..... | 11 |
| 2.1. Omfang | 11 |
| 2.2. Datakjelder | 11 |
| 2.3. Kontroll og revisjon | 11 |
| 3. Omgrep og kjennemerke | 11 |
| 3.1. Sjølvmeldingsrekneskapen..... | 11 |
| 3.2. Formuesrekneskapen | 13 |
| 3.3. Kjennemerke..... | 13 |
| 3.4. Standard gruppering..... | 14 |
| 4. Feilkjelder og uvisse | 14 |
| 4.1. Innsamlings- og handsamingsfeil | 14 |
| 4.2. Fråfall..... | 14 |
| 5. Bruk av tabellane og nokre hovudresultat..... | 14 |
| 5.1. Statistiske omgrep nytta i tabellar og figurar | 14 |
| 5.2. Nokre hovudresultat..... | 14 |
| 6. Meir informasjon..... | 15 |
| 6.1. Anna statistikk | 15 |
| 6.2. Spesialtingingar..... | 15 |
| 6.3. Internett..... | 15 |
| 6.4. Kontakt i Statistisk sentralbyrå..... | 15 |
| Tekst på engelsk | 16 |
| Tabellar..... | 23 |
| Tidlegare utgjeve på emneområdet..... | 76 |
| Dei sist utgjevne publikasjonane i serien Noregs offisielle statistikk..... | 78 |

Contents

| | |
|---|-----------|
| List of figures | 9 |
| List of tables | 9 |
| 1. Background and purpose of the statistics..... | 16 |
| 2. Survey design | 16 |
| 2.1. Coverage..... | 16 |
| 2.2. Statistical basis | 16 |
| 2.3. Control and revision | 16 |
| 3. Terms and variables..... | 16 |
| 3.1. The tax return and the property account | 16 |
| 3.2. Variables..... | 16 |
| 3.3. Standard groups..... | 16 |
| 4. Errors and reliability..... | 17 |
| 4.1. Collection and processing errors..... | 17 |
| 4.2. Non-response | 17 |
| 5. Use of tables and some main results | 17 |
| 5.1. Statistical terms used in tables and figures..... | 17 |
| 5.2. Main results..... | 17 |
| 6. More information | 17 |
| 6.1. Other related statistics..... | 18 |
| 6.2. Special ordered statistics..... | 18 |
| 6.3. Internet..... | 18 |
| 6.4. Contact in Statistics Norway | 18 |
| Tables | 23 |
| Previously issued on the subject..... | 77 |
| Recent publications in the series Official Statistics of Norway..... | 78 |

Figurregister

| | |
|---|----|
| 1. Gjennomsnittleg bruttoinntekt, etter alder. 1996, 1998 og 2000. Kr | 19 |
| 2. Gjennomsnittleg bruttoinntekt for menn og kvinner, etter alder. 2000. Kr | 19 |
| 3. Gjennomsnittleg nettoformue, etter alder. 1996, 1998 og 2000. Kr | 20 |
| 4. Gjennomsnittleg gjeld, etter alder. 1996, 1998 og 2000. Kr | 20 |
| 5. Samansetning av bruttoinntekt. 2000. Prosent | 21 |
| 6. Samansetning av frådrag. 2000. Prosent | 21 |
| 7. Samansetning av formue og gjeld. 2000. Kr | 22 |

Tabellregister

Oversiktstal

| | |
|---|----|
| 1. Hovudpostar frå sjølvmeldinga. Alle personar med eit likningsforhold. 1995-2000. Mill.kr | 24 |
| 2. Hovudpostar frå sjølvmeldinga. Alle busette personar. 1995-2000. Mill.kr | 25 |
| 3. Hovudpostar frå sjølvmeldinga. Talet på alle personar med eit likningsforhold. 1995-2000 | 26 |
| 4. Hovudpostar frå sjølvmeldinga. Talet på alle busette personar med eit likningsforhold. 1995-2000 | 27 |
| 5. Hovudpostar frå sjølvmeldinga. Gjennomsnitt for alle personar med eit likningsforhold. 1995-2000. Kr | 28 |
| 6. Hovudpostar frå sjølvmeldinga. Gjennomsnitt for alle busette personar. 1995-2000. Kr | 29 |
| 7. Sjølvmeldingsrekneskap for busette personar 17 år og over. 1995-2000. Mill.kr | 30 |
| 8. Sjølvmeldingsrekneskap for busette personar 17 år og over. Gjennomsnitt. 1995-2000. Kr | 31 |
| 9. Sjølvmeldingsrekneskap for busette personar 17 år og over. Talet på personar med beløp på postane. 1995-2000 | 32 |
| 10. Sjølvmeldingsrekneskap for busette menn 17 år og over. 1995-2000. Mill.kr | 33 |
| 11. Sjølvmeldingsrekneskap for busette kvinner 17 år og over. 1995-2000. Mill.kr | 34 |
| 12. Sjølvmeldingsrekneskap for busette menn 17 år og over. Gjennomsnitt. 1995-2000. Kr | 35 |
| 13. Sjølvmeldingsrekneskap for busette kvinner 17 år og over. Gjennomsnitt. 1995-2000. Kr | 36 |
| 14. Formuesrekneskap for busette personar 17 år og over. 1995-2000. Mill.kr | 37 |
| 15. Formuesrekneskap for busette personar 17 år og over. Gjennomsnitt. 1995-2000. Kr | 38 |
| 16. Formuesrekneskap for busette personar 17 år og over. Talet på personar med beløp på postane. 1995-2000 | 39 |
| 17. Formuesrekneskap for busette menn 17 år og over. 1995-2000. Mill.kr | 40 |
| 18. Formuesrekneskap for busette kvinner 17 år og over. 1995-2000. Mill.kr | 41 |
| 19. Formuesrekneskap for busette menn 17 år og over. Gjennomsnitt. 1995-2000. Kr | 42 |
| 20. Formuesrekneskap for busette kvinner 17 år og over. Gjennomsnitt. 1995-2000. Kr | 43 |

Sjølvmeldingsrekneskap

Busette personar 17 år og over. 2000

| | |
|---|----|
| 21. Hovudpostar frå sjølvmeldinga for busette personar 17 år og over, etter fylker. Gjennomsnitt i kroner. 2000 ... | 44 |
| 22. Hovudpostar frå sjølvmeldinga for busette personar 17 år og over, etter alder. Gjennomsnitt i kroner. 2000 | 47 |
| 23. Hovudpostar frå sjølvmeldinga for busette personar 17 år og over, etter sosioøkonomisk status. Gjennomsnitt i kroner. 2000 | 48 |
| 24. Hovudpostar frå sjølvmeldinga for busette personar 17 år og over, etter sivilstand. Gjennomsnitt i kroner. 2000 | 49 |
| 25. Hovudpostar frå sjølvmeldinga for busette personar 17 år og over, etter bruttoinntekt. Gjennomsnitt i kroner. 2000 | 50 |
| 26. Hovudpostar frå sjølvmeldinga for busette personar 17 år og over, etter nettoformue. Gjennomsnitt i kroner. 2000 | 51 |
| 27. Hovudpostar frå sjølvmeldinga for busette personar 17 år og over, etter gjeld. Gjennomsnitt i kroner. 2000 | 52 |
| 28. Hovudpostar frå sjølvmeldinga for busette personar 17 år og over, etter kvartilfordelt bruttoinntekt. Gjennomsnitt i kroner. 2000 | 53 |
| 29. Hovudpostar frå sjølvmeldinga for busette personar 17 år og over, etter kvartilfordelt nettoformue. Gjennomsnitt i kroner. 2000 | 54 |

Busette kvinner 17 år og over. 2000

| | |
|---|----|
| 30. Hovudpostar frå sjølvmeldinga for busette kvinner 17 år og over, etter fylker. Gjennomsnitt i kroner. 2000 | 55 |
| 31. Hovudpostar frå sjølvmeldinga for busette kvinner 17 år og over, etter alder. Gjennomsnitt i kroner. 2000 | 58 |
| 32. Hovudpostar frå sjølvmeldinga for busette kvinner 17 år og over, etter sosioøkonomisk status. Gjennomsnitt i kroner. 2000 | 59 |
| 33. Hovudpostar frå sjølvmeldinga for busette kvinner 17 år og over, etter sivilstand. Gjennomsnitt i kroner. 2000 | 60 |
| 34. Hovudpostar frå sjølvmeldinga for busette kvinner 17 år og over, etter bruttoinntekt. Gjennomsnitt i kroner. 2000 | 61 |
| 35. Hovudpostar frå sjølvmeldinga for busette kvinner 17 år og over, etter nettoformue. Gjennomsnitt i kroner. 2000 | 62 |
| 36. Hovudpostar frå sjølvmeldinga for busette kvinner 17 år og over, etter gjeld. Gjennomsnitt i kroner. 2000 | 63 |
| 37. Hovudpostar frå sjølvmeldinga for busette kvinner 17 år og over, etter kvartilfordelt bruttoinntekt. Gjennomsnitt i kroner. 2000 | 64 |
| 38. Hovudpostar frå sjølvmeldinga for busette kvinner 17 år og over, etter kvartilfordelt nettoformue. Gjennomsnitt i kroner. 2000 | 65 |

Busette menn 17 år og over. 2000

| | |
|--|----|
| 39. Hovudpostar frå sjølvmeldinga for busette menn 17 år og over, etter fylker. Gjennomsnitt i kroner. 2000 | 66 |
| 40. Hovudpostar frå sjølvmeldinga for busette menn 17 år og over, etter alder. Gjennomsnitt i kroner. 2000 | 69 |
| 41. Hovudpostar frå sjølvmeldinga for busette menn 17 år og over, etter sosioøkonomisk status. Gjennomsnitt i kroner. 2000 | 70 |
| 42. Hovudpostar frå sjølvmeldinga for busette menn 17 år og over, etter sivilstand. Gjennomsnitt i kroner. 2000 | 71 |
| 43. Hovudpostar frå sjølvmeldinga for busette menn 17 år og over, etter bruttoinntekt. Gjennomsnitt i kroner. 2000 | 72 |
| 44. Hovudpostar frå sjølvmeldinga for busette menn 17 år og over, etter nettoformue. Gjennomsnitt i kroner. 2000 | 73 |
| 45. Hovudpostar frå sjølvmeldinga for busette menn 17 år og over, etter gjeld. Gjennomsnitt i kroner. 2000 | 74 |
| 46. Hovudpostar frå sjølvmeldinga for busette menn 17 år og over, etter kvartilfordelt bruttoinntekt. Gjennomsnitt i kroner. 2000 | 75 |
| 47. Hovudpostar frå sjølvmeldinga for busette menn 17 år og over, etter kvartilfordelt nettoformue. Gjennomsnitt i kroner. 2000 | 76 |

List of figures

| | | |
|----|--|----|
| 1. | Average gross income, by age. 1996, 1998 and 2000. Kroner..... | 19 |
| 2. | Average gross income for males and females, by age. 2000. Kroner | 19 |
| 3. | Average net property, by age. 1996, 1998 and 2000. Kroner..... | 20 |
| 4. | Average of debt, by age. 1996, 1998 and 2000. Kroner | 20 |
| 5. | Composition of gross income. 2000. Per cent | 21 |
| 6. | Composition of deductions. 2000. Per cent..... | 21 |
| 7. | Composition of property and debt. 2000. Kroner..... | 22 |

List of tables

Main figures

| | | |
|-----|---|----|
| 1. | Main entries from the tax return. All individuals with income or property liable for tax assessment. 1995-2000. Million kroner | 24 |
| 2. | Main entries from the tax return. All resident peoples. 1995-2000. Million kroner | 25 |
| 3. | Main entries from the tax return. The number of people with income or property liable for tax assessment. 1995-2000 | 26 |
| 4. | Main entries from the tax return. The number of resident peoples with income or property liable for tax assessment. 1995-2000 | 27 |
| 5. | Main entries from the tax return. All individuals with income or property liable for tax assessment. 1995-2000. Average. Kroner | 28 |
| 6. | Main entries from the tax return. All resident peoples. 1995-2000. Average. Kroner | 29 |
| 7. | Tax return account for residents 17 years and over. 1995-2000. Million kroner | 30 |
| 8. | Tax return account for residents 17 years and over. Average. 1995-2000. Kroner | 31 |
| 9. | Tax return account. The number of residents 17 years and over that have amount on the different income codes. 1995-2000 | 32 |
| 10. | Tax return account for resident males 17 years and over. 1995-2000. Million kroner | 33 |
| 11. | Tax return account for resident females 17 years and over. 1995-2000. Million kroner | 34 |
| 12. | Tax return account for resident males 17 years and over. Average. 1995-2000. Kroner | 35 |
| 13. | Tax return account for resident females 17 years and over. Average. 1995-2000. Kroner | 36 |
| 14. | Property account for residents 17 years and over. 1995-2000. Million kroner | 37 |
| 15. | Property account for residents 17 years and over. Average. 1995-2000. Kroner | 38 |
| 16. | Property account for residents 17 years and over. The number of residents 17 years and over that have amount on the different property codes. 1995-2000 | 39 |
| 17. | Property account for resident males 17 years and over. 1995-2000. Million kroner | 40 |
| 18. | Property account for resident females 17 years and over. 1995-2000. Million kroner | 41 |
| 19. | Property account for resident males 17 years and over. Average. 1995-2000. Kroner | 42 |
| 20. | Property account for resident females 17 years and over. Average. 1995-2000. Kroner | 43 |

Tax return account

Residents 17 years and over. 1998

| | | |
|-----|--|----|
| 21. | Main entries from the tax return for resident persons 17 years and over, by county. Average in kroner. 2000 | 44 |
| 22. | Main entries from the tax return for resident persons 17 years and over, by age. Average in kroner. 2000 | 47 |
| 23. | Main entries from the tax return for resident persons 17 years and over, by socio-economic status. Average in kroner. 2000 | 48 |
| 24. | Main entries from the tax return for resident persons 17 years and over, by marital status. Average in kroner. 2000 | 49 |
| 25. | Main entries from the tax return for resident persons 17 years and over, by gross income. Average in kroner. 2000 | 50 |
| 26. | Main entries from the tax return for resident persons 17 years and over, by size of net property. Average in kroner. 2000 | 51 |

| | |
|---|----|
| 27. Main entries from the tax return for resident persons 17 years and over, by size of debt. Average in kroner. 2000 | 52 |
| 28. Main entries from the tax return for resident persons 17 years and over. Gross income, by quartile. Average in kroner. 2000 | 53 |
| 29. Main entries from the tax return for resident persons 17 years and over. Net property, by quartile. Average in kroner. 2000 | 54 |

Resident females 17 years and over. 1998

| | |
|---|----|
| 30. Main entries from the tax return for resident females 17 years and over, by county. Average in kroner. 2000 .. | 55 |
| 31. Main entries from the tax return for resident females 17 years and over, by age. Average in kroner. 2000 | 58 |
| 32. Main entries from the tax return for resident females 17 years and over, by socio-economic status. Average in kroner. 2000 | 59 |
| 33. Main entries from the tax return for resident females 17 years and over, by marital status. Average in kroner. 2000 | 60 |
| 34. Main entries from the tax return for resident females 17 years and over, by gross income. Average in kroner. 2000 | 61 |
| 35. Main entries from the tax return for resident females 17 years and over, by size of net property. Average in kroner. 2000 | 62 |
| 36. Main entries from the tax return for resident females 17 years and over, by size of debt. Average in kroner. 2000 | 63 |
| 37. Main entries from the tax return for resident females 17 years and over. Gross income, by quartile. Average in kroner. 2000 | 64 |
| 38. Main entries from the tax return for resident females 17 years and over. Net property, by quartile. Average in kroner. 2000 | 65 |

Resident males 17 years and over. 1998

| | |
|---|----|
| 39. Main entries from the tax return for resident males 17 years and over, by county. Average in kroner..... | 66 |
| 40. Main entries from the tax return for resident males 17 years and over, by age. Average in kroner. 2000 | 69 |
| 41. Main entries from the tax return for resident males 17 years and over, by socio-economic status. Average in kroner. 2000 | 70 |
| 42. Main entries from the tax return for resident males 17 years and over, by marital status. Average in kroner. 2000 | 71 |
| 43. Main entries from the tax return for resident males 17 years and over, by gross income. Average in kroner. 2000 | 72 |
| 44. Main entries from the tax return for resident males 17 years and over, by size of net property. Average in kroner. 2000 | 73 |
| 45. Main entries from the tax return for resident males 17 years and over, by size of debt. Average in kroner. 2000 | 74 |
| 46. Main entries from the tax return for resident males 17 years and over. Gross income, by quartile. Average in kroner. 2000 | 75 |
| 47. Main entries from the tax return for resident males 17 years and over. Net property, by quartile. Average in kroner. 2000 | 76 |

1. Bakgrunn for og formålet med statistikken

Formålet med sjølvmeldingsstatistikken er å kaste lys over skattepliktige inntekter, frådrag, formue og gjeld for befolkninga i landet. Statistikken gir totaltal og gjennomsnittstal for storleiken på inntekt, frådrag, formue og gjeld. Sjølvmeldingsstatistikken viser òg korleis inntekta, frådraga, formuen og gjelda er sette saman og kor mange som har forskjellige inntektskjelder, frådrag, formuesverdier eller gjeld. Statistikken omfattar 4 677 097 personar med likningsforhold til Noreg. Talmaterialet kan difor brytast ned til å gi tal for delgrupper av befolkninga. Med fleire årgangar av sjølvmeldingsstatistikken kan storleiken og samansetninga av inntekt, frådrag og formue studerast over tid.

2. Opplegg og gjennomføring

2.1. Omfang

Av dei om lag 4,7 millionar personane sjølvmeldingsstatistikken omfattar, er 4,5 millionar personar busette i Noreg. Nytt dette året er at personar likna på Svalbard er med i statistikken. Dei seks første tabellane inneheld tal for alle personar som har eit likningsforhold til Noreg og alle busette personar, medan det i resten av tabellane er nytta tal for personar 17 år og eldre, busette i landet. Skiljet ved 17 år er sett fordi ein frå fylte 17 år normalt skal føre eiga sjølvmelding. Definisjonen av busetjing følgjer folkeregistervedtaka. Alle busette personar er inkluderte i sjølvmeldingsstatistikken, uavhengig av om dei har levert sjølvmelding eller ikkje.

2.2. Datakjelder

Frå inntektsåret 1993 gjekk alle likningskontora over til bruk av IT i likningsbehandlninga - Datastøtta sjølvmeldingsbehandling (DSB). Dette førte til at opplysningar frå den personlege sjølvmeldingane blei tilgjengelege på elektronisk form. Statistisk sentralbyrå (SSB) har årleg innhenta dette datamaterialet frå Skattedirektoratet og har frå inntektsåret 1993 kunna publisere sjølvmeldingsstatistikk for den busette befolkninga i Noreg i alderen 17 år og eldre. Alle opplysningane som blir førte i den personlege sjølvmeldingane, er tilgjengelege i sjølvmeldingsstatistikken. Statistikken omfattar dei skattepliktige inntektene og inntektsfrådraga førte i sjølvmeldingane. Formuesverdier og gjeld er òg inkluderte.

Opplysningane om skatt og skattefrådrag er henta frå skattestatistikken, medan personopplysningane om busettkode er henta frå SSB sin befolkningsstatistikk. I sjølvmeldingane er formuesverdiane førte opp med lik-

ningsverdi, som varierer etter kva type formuesobjekt ein har. Til dømes er bankinnskott førte opp med det kronebeløpet som er i banken, medan likningsverdien for verdipapirer registrerte i Verdipapirsentralen (VPS), er sett lik 100 prosent av kursverdien ved utgangen av året. Likningsverdien for verdipapirer som ikkje er registrerte i VPS blir sett lik 65 prosent av selskapet sin skattemessige formuesverdi per 1. januar 2001.

2.3. Kontroll og revisjon

Før tala blir publiserte blir det utført ein del kontrollar på registeret. Det blir mellom anna kontrollert at summen av delpostane stemmer med hovudsumpostane på sjølvmeldingane. Det blir òg gjennomført interne konsistenskontrollar der til dømes inntekt av eigen bustad blir kontrollert mot likningsverdien av bustaden. I tillegg blir ekstremverdiane kontrollerte for å undersøkje om dei logisk stemmer med resten av sjølvmeldingane. Det blir òg utført kontrollar mot verdier i til dømes SSB sin skattestatistikk for forskottsppliktige.

På grunn av at registeret har så stort omfang både i talet på observasjonar og beløpsfelt, er det ikkje praktisk mogeleg å gjennomføre alle konsistenskontrollane på individnivå. Fleire av dei oppgjevne variablane er det òg umogeleg å kontrollere mot andre statistikkjelder. Kontrollane vil difor ikkje klare å avdekkje alle feil i registeret.

3. Omgrep og kjennemerke

3.1. Sjølvmeldingsrekneskapen

Sjølvmeldingsrekneskapen er ei oppstilling av inntekts- og frådragskomponentane i sjølvmeldingane som leier fram til utrekning av allmenn inntekt. Statistikken omfattar berre dei skattepliktige inntektene. Det betyr at storleiken på beløpa er fastsett av dei skattereglane som til ei kvar tid gjeld. Inntektsomgrepa er definerte på følgjande måtar:

Bruttoinntekt omfattar summen av dei spesifiserte inntektspostane nedafor.

Løn består av løn, honorar og andre godtgjersler. Skattepliktige naturalytingar, sjukepengar og dagpengar under arbeidsløyse til lønsmottakar inngår òg. Inntekt som gir rett til sjømannsfrådrag, inntekt av barnepass i eigen heim, overskot på godtgjersler til å dekke tene-steutgifter og anna arbeidsinntekt, er òg medrekna i løn. I tillegg er dagpengar under arbeidsløyse utbetalt til sjølvstendig næringsdrivande og løn til barn som er 12 år eller yngre, medrekna.

Pensjonsinntekter i alt omfattar både tenestepensjon mv. og ytingar frå folketrygda.

Tenestepensjon m.v. omfattar egne pensjonar, livrenter i arbeidsforhold m.m. frå andre enn folketrygda og pensjonar, livrenter i arbeidsforhold m.m. til ektefelle frå andre enn folketrygda.

Ytingar frå folketrygda omfattar egne pensjonar frå folketrygda, pensjonar til ektefelle frå folketrygda og ektefelle tillegg.

Næringsinntekt i alt omfattar næringsinntekt av jordbruk, skogbruk, fiske og anna næringsinntekt, medrekna skattepliktige sjukepengar i næring.

Næringsinntekt av jordbruk, skogbruk og fiske medrekna skattepliktige sjukepengar i næringsverksemd omfattar overskott frå næringsoppgåve og sjukepengar. For 1995 blei utanbys næringsinntekter plasserte under posten andre inntekter. For dei andre åra er utanbys næringsinntekt medrekna.

Anna næringsinntekt medrekna skattepliktige sjukepengar i næring omfattar overskott frå næringsoppgåve og sjukepengar. For 1995 blei utanbys næringsinntekter plasserte under posten andre inntekter. For dei andre åra er utanbys næringsinntekt medrekna.

Kapitalinntekter i alt omfattar inntekt av prosentlikna bustadeigedom, anna inntekt av fast eigedom, renter av bankinnskot m.m., aksjeutbyte medrekna utanlandsk aksjeutbyte, vinst ved sal av norske og utanlandske aksjar, mottekne bidrag, livrenter og barnepensjon m.m. avkastning på sparedelen av livsforsikring og inntekter frå utlandet. Inntekt ført i posten andre inntekter er òg medrekna.

Renter av bankinnskot m.m. omfattar renter av innanlandske bankinnskot m.m. og renter av uteståande fordringar, gjeldsbrev m.m.

Aksjeutbyte medrekna utanlandsk aksjeutbyte omfattar aksjeutbyte som gir rett til full og redusert godtgjersle og aksjeutbyte frå utanlandske selskap.

Vinst ved sal av norske og utanlandske aksjar omfattar skattepliktig vinst ved realisasjon (sal m.m.) av norske og utanlandske aksjar, partar i verdipapirfond og obligasjonar.

Inntekt av prosentlikna bustadeigedom er i 2000 rekna som 2,5 prosent av likningsverdien fråtrekt eit fribeløp på 51 250 kroner. Av likningsverdi utover 451 000 kroner blir inntekta rekna som 5 prosent av verdien. Inntekt av fritidseigedom blir rekna ut tilsvarende, men her er det ikkje noko fribeløp¹.

Anna inntekt av fast eigedom omfattar partseigaren sin del av inntekter i bustadselskap, bustadsameigaren sin del av inntekter i bustadsameige og skattepliktig vinst ved realisasjon (sal m.m.) av bustad, tomt og annan

fast eigedom m.m. I tillegg inngår nettoinntekt ved utleige av fast eigedom utanom næring.

Mottekne bidrag, livrenter og barnepensjon m.m. er mottekne bidrag, livrenter utanfor arbeidsforhold, føderåd utanfor jord-/skogbruk m.m. og motteken barnepensjon til barn som er 16 år eller yngre.

Andre kapitalinntekter omfattar anna inntekt av fast eigedom, mottekne bidrag, livrenter og barnepensjon m.m. avkastning på sparedelen av livsforsikring og inntekter frå utlandet. Inntekt ført i posten andre inntekter er òg medrekna.

Andre inntekter omfattar avkastning på sparedelen av livsforsikring og inntekter frå utlandet. Inntekt ført i posten andre inntekter er òg medrekna. I 1995 var i tillegg utanbys næringsinntekt medrekna.

Frådrag inneheld summen av alle frådrag spesifisert i sjølvmeldinga.

Minstefrådrag inneheld minstefrådrag av eiga inntekt, spesifiserte faktiske utgifter, minstefrådrag av ektefellen sin pensjon, bidrag m.m. av ektefelle tillegg, barna si løsinntekt, barnebidrag og barnepensjon.

Reiseutgifter er utgifter til reiser mellom heim og arbeidsstad og ved besøk i heimen. Bompengar og fergeutgifter som overstig 3 300 kroner er medrekna.

Pensjonspremie omfattar premie og tilskot til privat og offentleg pensjonsordning i arbeidsforhold.

Foreldrefrådrag inneheld foreldrefrådrag i arbeidsinntekta.

Underskot i næring, medrekna underskot frå tidlegare år omfattar underskot i primærnæringane, underskot i anna næring og underskot ved utleige. I tillegg er framført underskot frå tidlegare år og utanbys næringsunderskot medrekna.

Underhaldsbidrag, kårtytingar er pliktig underhaldsbidrag og ytingar til føderåd utanom jord-/skogbruk o.l.

Innbetaling til individuell pensjonsavtale inneheld premie med frådragsrett til individuell pensjonsavtale.

Renter av gjeld er dei rentene av gjeld til norske og utanlandske fordringshavarar som kan trekkjast frå.

Partseigars del av utgifter med frådragsrett i bustadselskapet omfattar i tillegg bustadsameigar sin del av utgifter med frådragsrett i bustadsameige.

Andre frådrag i tabellane 7-20 kan vere meirverdi til kost og losji m.m. ved tenestereiser/ arbeidsforhold utanfor heimen, fagforeiningskontingent og gåver til frivillige organisasjonar, sjømannsfrådrag, særfrådrag i inntekt av fiske og premie for næringsdrivande til eiga tilleggstrygd for sjukepengar frå folketrygda. Postane

¹ Jamfør tabell a, side 23.

andre utgifter-/frådrag, tap med frådragsrett ved realisasjon av norske og utanlandske aksjar, partar i verdi-papirfond, tap med frådragsrett ved realisasjon av obligasjonar og tap med frådragsrett ved realisasjon av bustad, tomt og annan fast eigedom m.m. er òg medrekna.

Andre frådrag i tabellane 21-47 omfattar reiseutgifter, pensjonspremie, fagforeiningskontingent og gåver til frivillige organisasjonar, foreldrefrådrag, underhalds-bidrag og kårtingar, innbetaling til individuell pensjonsavtale, partseigars del av utgifter med frådragsrett i bustadselskapet og andre frådrag.

Allmenn inntekt er bruttoinntekt minus frådrag.

Særfrådrag omfattar alle særfrådraga spesifiserte i sjølvmeldinga. Dette er særfrådrag for alder, uføre, attføring m.m., grunn- og hjelpestønad, lettare nedsett inntektsevne, særfrådrag for forsørging og uvanleg store sjukdomsutgifter m.m.

Grunnlag for å rekne ut kommune- og fellesskatt er allmenn inntekt fråtrekt særfrådrag.

Sum bruttoskatt omfattar inntekts- og formuesskatt til kommune, fylke og stat og medlemsavgift til folketrygda.

Sum frådrag i skatt er frådrag for forsørging, frådrag for bustadsparing for ungdom, Finnmarksfrådrag, godtgjerslefrådrag, frådrag for utanlandsskatt, frådrag for etterbetalt pensjon, nedsetjing etter paragraf 78 i skattelova og nedsetjing etter 80-prosentregelen.

Nettoskatt er bruttoskatt minus frådrag i skatt.

3.2. Formuesrekneskapen

Formuesrekneskapen er ei oppstilling av formuespostar fordelt på realkapital og finanskapital som fråtrekt gjeld leier fram til nettoformue. Formuesverdi tilsvargar likningsverdi.

Realkapital i alt omfattar dei postane som er spesifiserte nedafor: Faste eigedomar, anlegg og skog, driftslausøyre og andre eigedelar i næring, dessutan innbu og lausøyre.

Faste eigedomar, anlegg og skog omfattar partseigar sin del av likningsverdien til bustadselskapet, likningsverdi av sjølveigarbustad, fritidseigedom og annan fast eigedom.

I tabellane blir likningsverdien av bustadselskap og sjølveigarbustad spesifisert.

Driftslausøyre og andre eigedelar i næring omfattar yrkesbilar, maskiner, inventar m.m., buskap, varelager og skip, fiske- og fangstfartøy m.m.

Innbu og lausøyre omfattar i tillegg til innbu og anna lausøyre privatbilar, motorsyklar, campingvogner og fritidsbåtar.

Brutto finanskapital i alt inneheld postane som er spesifiserte nedafor: Bankinnskot, partar i aksjefond, obligasjons- og pengemarknadsfond, skattepliktig formue i utlandet, verdipapir, både dei som er registrerte i VPS og andre, og i tillegg andre fordringar og annan formue.

Bankinnskot består av sum innskot i innanlandske bankar og på postgiro, i spareforeiningar, låne- og spareinnskot i samvirkelag o.l.

Partar i aksjefond, både registrerte og ikkje-registrerte i VPS.

Obligasjons- og pengemarknadsfond, både registrerte og ikkje-registrerte i VPS.

Skattepliktig formue i utlandet inneheld i hovudsak formue som ikkje omfattar fast eigedom.

Verdipapir registrerte i VPS inneheld aksjar i norske selskap og likestilte selskap, under dette aksjar, grunnfondsbevis, obligasjonar o.l.

Verdipapir, ikkje registrerte i VPS inneheld aksjar i norske selskap og likestilte selskap, under dette aksjar, obligasjonar og opsjonar o.l. som ikkje er registrerte i VPS.

Andre fordringar og annan formue omfattar kontantar, sjekkar, remissar o.l. utover fribeløpet, uteståande fordringar, pantobligasjonar og andre gjeldsbrev. I tillegg inngår premiefond i eiga pensjonsforsikring, attkjøpsverdi av livsforsikringspolisar, partseigars del av annan formue (ikkje likningsverdi) i bustadselskapet og bustadsameigars del av annan formue i bustadsameige samt formue ført under posten annan skattepliktig formue.

Bruttoformue inneheld summen av realkapital i alt og bruttofinanskapital i alt, begge er spesifiserte ovafor.

Gjeld består av gjeld til norske kravshavarar, partseigars del av gjelda i bustadselskapet etter oppgåve frå selskapet, bustadsameigars del av fellesgjelda i bustadsameiget, og gjeld til utanlandske kravshavarar.

Nettoformue er bruttoformue fråtrekt gjeld.

3.3. Kjennemerke

Busett person 17 år og over

Statistikken gjeld busette personar 17 år og over per 31.12 i inntektsåret.

Alder

Alder er sett lik fylte år ved utgangen av året.

Sivilstand

Det blir skilt mellom ni ulike gruppar av sivilstand. Sivilstand følgjer vedtaka frå Sentralkontoret for folke-registrering:

- Ugift
- Gift
- Enkje/enkjemann
- Skild
- Separert
- Partner
- Separert partner
- Skild partner
- Attlevande partner

I tabellane er partner, separert partner, skild partner og attlevande partner slått saman med gruppene gift, separert, skild og enkje/enkjemann. Grunnen til dette er for få observasjonar i enkelte sivilstandsgrupper.

3.4. Standard gruppering

Sosioøkonomisk status

Sosioøkonomisk status grupperer personar som yrkesaktive, pensjonistar eller som «andre» alt etter kva inntektskjelde som er størst. Blant yrkesaktive blir det skilt mellom tilsette, sjølvstendig næringsdrivande i jordbruk, skogbruk og fiske og sjølvstendig næringsdrivande i andre næringar. Inndelinga følgjer hovudprinsippa i SSB sin standard for inndeling etter sosioøkonomisk status.

Ein person er yrkesaktiv dersom inntekta frå løn og næringsverksemd samla er større enn minsteytinga frå folketrygda. I 2000 var minsteytinga frå folketrygda på 86 756 kroner.

For å bli klassifisert som tilsett, må løn vere større enn sum næringsinntekt og større enn pensjon.

For å bli klassifisert som sjølvstendig i jordbruk, skogbruk og fiske, må sum næringsinntekt vere større enn løn, og større enn pensjon. Samstundes må næringsinntekt frå jordbruk, skogbruk og fiske vere større enn næringsinntekt frå andre næringar. Tilsvarende gjeld for å bli klassifisert som næringsdrivande i andre næringar.

I gruppa pensjonistar og trygda inngår personar som har pensjon større enn løn eller næringsinntekt.

Dersom personen ikkje mottok pensjon samstundes som sum løn og næringsinntekt er mindre enn minsteytinga frå folketrygda, blir han plassert i gruppa «andre».

4. Feilkjelder og uvisse

4.1. Innsamlings- og handsamingsfeil

Sjølvmeldingsstatistikken er ei totalteljing, dvs. at den omfattar samtlege personar i landet. Ein unngår med dette uvisse om utvalsvarians, fråfall og skeive resultat som i utvalsteljingar. Det er likevel feilkjelder i samband med sjølvmeldingsstatistikken. Ei moglege feil-

kjelde er feilrapportering frå oppgåvegjevar. Det vil seie at personar kan føre opp feil inntekt, frådrag, formue eller gjeld i sjølvmeldinga. Dette vil i dei fleste tilfella bli oppdaga og retta opp av det lokale likningskontoret. Ei anna feilkjelde oppstår når sjølvmeldinga skal registrerast elektronisk (DSB-systemet). Dette skjer manuelt, men det finst kontrollar som avdekkjer dei fleste inntastingsfeila.

4.2. Fråfall

Publisering av sjølvmeldingsopplysningar frå SSB baserer seg på uttrekk frå DSB-systemet. Uttrekket skjer i midten av oktober - etter at likninga er lagt ut, men før alle klager er behandla. Dei publiserte tala tek difor ikkje omsyn til at enkelte beløp blir endra på grunn av klager. At DSB-systemet ikkje er fullstendig oppdatert på uttrekkingstidspunktet, kan gi ei form for fråfall i materialet.

5. Bruk av tabellane og nokre hovudresultat

5.1. Statistiske omgrep nytta i tabellar og figurar

Gjennomsnitt er det aritmetiske gjennomsnittet.

Kvartilar - deler populasjonen i fire like store delar ut frå storleiken på ein variabel. Vi har tildømes rangert alle busette personar 17 år og over etter storleiken på bruttoinntekta. Første kvartil utgjer då den firedelen av personane som har lågast bruttoinntekt, siste kvartil omfattar den firedelen av personane som har høgast bruttoinntekt.

5.2. Nokre hovudresultat

Gjennomsnittleg bruttoinntekt i 2000 var på 237 300 kroner. Dette er ein auke på 8,3 prosent frå 1999. Blant kvinner var gjennomsnittleg bruttoinntekt på 176 300 kroner i 2000, medan menn hadde eit gjennomsnitt på 300 700 kroner. 99,2 prosent av alle busette personar 17 år og over var registrerte med bruttoinntekt i 2000.

Fordelt etter sosioøkonomisk status var det dei sjølvstendig næringsdrivande i andre næringar (andre enn primærnæringsane) som hadde høgast bruttoinntekt i 2000. Sjølvstendige i andre næringar hadde ei gjennomsnittleg bruttoinntekt på 472 100 kroner. Sjølvstendige i primærnæringsane hadde ei bruttoinntekt på 308 500 kroner, medan tilsette hadde eit gjennomsnitt på 311 700 kroner. Pensjonistar og trygda har omkring halvparten av denne bruttoinntekta, med eit gjennomsnitt på 155 300 kroner.

Løn utgjer den viktigaste inntektskjelda når ein ser alle under eitt, med eit gjennomsnitt på 157 500 kroner i 2000. Posten ytingar frå folketrygda er òg stor, med eit

gjennomsnitt på 29 900 kroner. Frå 1999 til 2000 auka inntektsposten vinst ved sal av aksjar mest, med 85 prosent.

Når det gjeld frådrag er minstefrådraget viktigast. Totale frådrag auka med 5 000 kroner frå 1999 til 2000, til eit gjennomsnitt på 56 100 kroner i 2000. Renter av gjeld utgjorde 28 prosent av totale frådrag i 2000.

36 prosent av alle personar 17 år og over er utan gjeld. Gjennomsnittleg gjeld for alle personar 17 år og over var i 2000 på 245 100 kroner, ein auke på 21 700 kroner frå 1999. Om lag 17 prosent har 500 000 kroner eller meir i gjeld.

Gjennomsnittleg nettoformue var i 2000 på 121 400 kroner. Fordelt på aldersgrupper finn vi høgaste nettoformue i aldersgruppa 67-79 år, med eit gjennomsnitt på 423 900 kroner. I aldersgruppa frå 17 til 44 år er gjennomsnittleg nettoformue negativ.

Når vi sorterer personane etter nettoformue og deler dei inn i fire like delar, har den øvste kvartilen (den firedelen av befolkninga med høgast nettoformue) ein gjennomsnittleg nettoformue på 870 200 kroner i 2000. Firedelen med lågast nettoformue har negativ nettoformue med eit gjennomsnitt på minus 466 200 kroner.

6. Meir informasjon

SSB publiserer årleg inntekts- og formuesstatistikk både for personar og hushald. For dei personlege næringsdrivande blir det i tillegg gjennomført ei utvalsundersøking der tilleggsskjema til sjølvmeldinga blir henta inn.

Sjølvmeldinga er basis for all inntekts- og formuesstatistikk for personar i SSB. Sjølvmeldingsstatistikken inneheld opplysningar frå alle postane i sjølvmeldinga, og opplysningane blir henta inn for alle personar i landet. Statistikken var første gong tilgjengeleg for inntektsåret 1993.

6.1. Anna statistikk

Inntekts- og formuesundersøkinga er ei utvalsundersøking som blir gjennomført årleg. Undersøkinga har opplysningar om hushaldssamansetning i tillegg til inntekts- og formuesopplysningar. Hushaldssamansetninga blir henta inn ved intervju, medan inntekts- og formuesopplysningane blir henta frå sjølvmeldinga, Rikstrygdeverket (RTV), Løn- og trekkoppgåveregistret, Likningsregisteret, Statens lånekasse for utdanning, Den norske stats husbank og Utdanningsregisteret.

Inntektsstatistikken for personar og familiar inneheld stort sett dei same opplysningane om inntekt som inntekts- og formuesundersøkinga. Statistikken omfattar alle personar i landet, men inneheld ikkje opplysningar om hushaldssamansetning. Ved å bruke familienummer kan det gjevast opplysningar på familienivå. Denne definisjonen fangar opp gifte par med eller utan barn, men sambuarar fell utafor.

I tillegg er det opplysningar om inntekt i desse statistikkane:

- Levekårsundersøkingane
- Helseundersøkingane
- Folke- og bustadteljingane
- Forbruksundersøkingane
- Buforholdsundersøkingane

6.2. Spesialtingingar

Brukarar som treng andre tabellar, kan vende seg direkte til SSB. Av omsyn til datakvalitet og personvern blir ikkje talmateriale som baserer seg på få observasjonar publisert.

Døme på oppdrag som blir utført på bestilling:

Variablar som inngår i tabellane til denne publikasjonen kan kombinerast på andre måtar. Til dømes kan intervalla for alder eller bruttoinntekt spesifiserast. Dette kan vere aktuelt for fylke eller kommunar med høg gjennomsnittsinntekt der dei høgste inntektsintervalla kan splittast opp. Andre regionale inndelingar enn det som er publisert her kan òg tingast. Dette kan til dømes være likningskommune, bustadskommune eller bydel.

Alle tabellane kan stillast opp som tidsseriar. Første årgang av sjølvmeldingsstatistikken er 1993. Vi kan òg sortere regionar (til dømes kommunar) etter verdien på til dømes variabelen gjeldsrenter, og såleis finne dei kommunane der folk har høgaste (eller lågaste) gjeldsrenter.

6.3. Internett

Artiklar og tabellar fra sjølvmeldingsstatistikk 2000 er publiserte på Internett:
<http://www.ssb.no/emner/05/01/selvangivelse/> .

I tillegg blir talmateriale brukt i andre publikasjonar frå SSB.

6.4. Kontakt i Statistisk sentralbyrå

Dersom du ønskjer å tinge tabellar eller treng meir informasjon, ta kontakt med:

Seksjon for inntekts- og lønsstatistikk (420)

Telefon: 62 88 52 42

Telefaks: 62 88 54 83

1. Background and purpose of the statistics

The purpose of the tax return statistics is to describe the income and property situation among the Norwegian population. The statistics give total amount and average amount on income, deductions and property. The statistics also show the composition of income, deductions and property, and describe the number of persons with different income sources and property values. The statistics comprise all residents in Norway 17 years and over.

2. Survey design

2.1. Coverage

The tax return statistics includes all individuals who are subject to tax assessment in Norway, this is about 4.7 million persons. Approximately 4.5 million persons are residents in Norway. Tables 1-6 contain figures based on the 4.7 million persons and all resident peoples. In the other tables, the population is limited to cover residents age 17 and older. All individuals are included in the statistics, regardless of whether they are obliged to fill out the tax return or not. Note, however, that the statistics for the year 2000 included tax payers that have a tax assessment related to employment in Svalbard (Spitsbergen).

2.2. Statistical basis

From the fiscal year 1993 all local tax offices introduced computer systems in their handling of the tax return. This made the tax return variables available on computer files. From the fiscal year 1993 Statistics Norway has received all information available from the tax return form from the Directorate of Taxes.

Information about taxes is collected from tax statistics, and information on residence is collected from population statistics.

Property values are registered with assessed values. The size of assessed value compared to market value varies depending on the property object. For instance are bank deposits registered with the actual amount deposited in the bank, while the assessed value on shares in the non-stock market is set to 65 per cent of market value by the end of the year.

2.3. Control and revision

Before publishing, several controls are carried out. Totals are, for instance, controlled in order to report the same amount as the sum of each value. There are also controls that check the consistency between the variables, for instance that income from own dwelling corresponds with the property value of the dwelling.

Controls towards Statistics Norway's tax statistics for personal taxpayers are also carried out.

Because of the large amount of information in the register, both in respect to the number of variables and to the number of persons included, it is not possible to carry out all the controls on the individual level. Many of the variables are also impossible to control against other types of information. The controls will therefore not uncover all the errors in the register.

3. Terms and variables

3.1. The tax return and the property account

The tax return account is a description of all the main income and deduction components in the tax return. The property account is a description of property and debt items. The statistics only include taxable income and property. The amounts are therefore determined by the actual tax structure.

3.2. Variables

Resident 17 years and over

The statistic includes persons 17 years and over who are settled in the country by the end of the year.

Age

Age is set as age at the end of the year.

Marital status

There are nine different marital statuses. The classification follows the agreement from the Central Population Register.

- Unmarried
- Married
- Widow/widower
- Divorced
- Separated
- Partnerships contracted
- Separated partnerships contracted
- Divorced partnerships contracted
- Surviving partnerships contracted

In the tables partnerships contracted, separated, divorced and surviving partnerships contracted are included with the marital statuses married, separated, divorced and widow/widower. The reason for this practise is that there are few observations with these marital statuses.

3.3. Standard groups

Socio-economic status

Socio-economic status classifies persons as economically active, pensioners or «others» depending on what source of income is most important. Among the economically active one distinguishes between employed,

self-employed in agriculture, forestry and fishing and self-employed in other industries.

A person is defined as economically active if sum of wages and income from self-employment is greater than the minimum benefit from the National Insurance Administration. In 2000 the minimum benefit was 86 756 kroner.

To be classified as employee, wages have to be greater than income from self-employment and greater than pension income.

To be classified as self-employed in agriculture, forestry and fishing, total income from self-employment has to be greater than wages and greater than pension income. Incomes from self-employment in agriculture, forestry and fishing also have to be greater than income from self-employment in other industries. Self-employed in other industries are classified correspondingly.

Pensioners are persons where pension income is greater than wages and greater than income from self-employment.

If a person does not receive any pension income and has sum wages and income from self-employment less than the minimum contribution from the National Insurance Scheme, then he is classified with socio-economic status «others».

4. Errors and reliability

4.1. Collection and processing errors

The tax return statistics comprises all residents of Norway aged 17 and older. Because of that, errors and uncertainty connected with sample survey are eliminated. There are still errors in the material, however. One possible error is that persons may have reported wrong income, deduction or property in their tax return. Most of these errors are, however, discovered and corrected by the local tax authorities. Errors also take place when the tax return is registered into the computer system. Since the tax return is manually registered, typing errors etc. will occur, but there are controls, which discover most of the errors connected with the registration.

4.2. Non-response

The publishing of tax return statistics from Statistics Norway is based on information from the Directorate of Taxes. Data are transmitted to Statistics Norway in the middle of October, after the assessment is available, but before the complaints are handled. This insufficiency in the material can be considered as a non-response-problem.

5. Use of tables and some main results

5.1. Statistical terms used in tables and figures

Average means the arithmetical average.

Quartiles divide the population into four groups by the amount of a variable. If for example persons 17 years and over are ranked by their gross income, then the first quartile includes the quarter of the population with the lowest gross income, while the last quartile include the quarter of the population with the highest gross income.

5.2. Main results

Average gross income in 2000 was 237 300 kroner. This is a nominal increase of 8.3 per cent from 1999.

Among women average gross income was 176 300 kroner, while men had an average of 300 700 kroner. 99.2 per cent of all residents 17 years and older was registered with non-zero gross income in 2000.

Wages and salaries are the most important income items for all persons with an average amount of 157 500 kroner. Social security benefits is also important with an average amount of 29 900 kroner.

Minimum deduction is the most important income deduction. Total deductions increased with nearly 5 000 kroner from 1999 to 2000, with an average of 56 100 kroner in 2000. Interests paid make up 28 per cent of total deductions in 2000.

Average net property was 121 400 kroner in 2000. The highest net property is found among people aged 67 to 79 years, with an average of 423 900 kroner. People aged 17 to 44 have an average negative net property.

6. More information

Statistics Norway yearly publishes income and property statistics for persons and households. A statistics for the self-employed is also published yearly.

The tax return is the basis for all income and property statistics for persons in Statistics Norway. The tax return statistics include information from all items on the tax return, and the information is gathered for all persons in the country. Statistics for all persons are available from the fiscal year 1993.

6.1. Other related statistics

Income and property statistics for households is a sample survey conducted yearly. The survey has information about household composition in addition to income and property information. The household information is collected through interviews, while all income and property information is collected from several administrative registers like for instance the tax return register, The Register for end-of-the year certificates, The National Insurance Administration, The State Educational Loan Fund etc.

Income statistics for persons and families (IPF) includes mostly the same information about income and property as the income and property statistics for households. IPF includes all persons in the country, but does not have information about household composition.

6.2. Special ordered statistics

Private persons, companies and others that need other tables than what is presented in published material, can order statistics directly from Statistics Norway.

In respect to protection of privacy and quality of the material we do not publish tables based on few observations.

6.3. Internet

Articles and tables from Tax Return Statistics are available on the Internet:

<http://www.ssb.no/english/subjects/05/01/selvangivelse-en/> .

The material is also used in other publications from Statistics Norway.

6.4. Contact in Statistics Norway

If you want to order tables or need more information, please contact:

Division for Income and Wage Statistics (420)

Telephone: +47-62 88 52 42

Telefax: +47-62 88 54 83

Figur 1. Gjennomsnittlig bruttoinntekt, etter alder. 1996, 1998 og 2000. Kr
Average gross income, by age. 1996, 1998 and 2000. Kroner

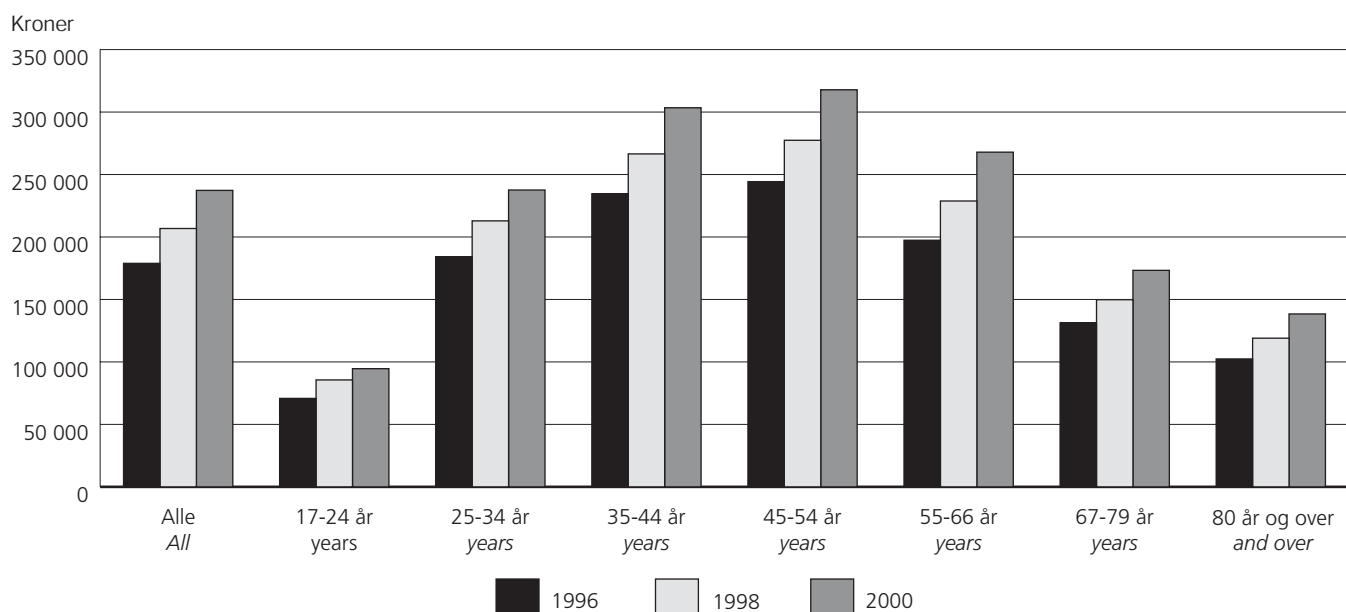

Figur 2. Gjennomsnittlig bruttoinntekt for menn og kvinner, etter alder. 2000. Kr
Average gross income for males and females, by age. 2000. Kroner

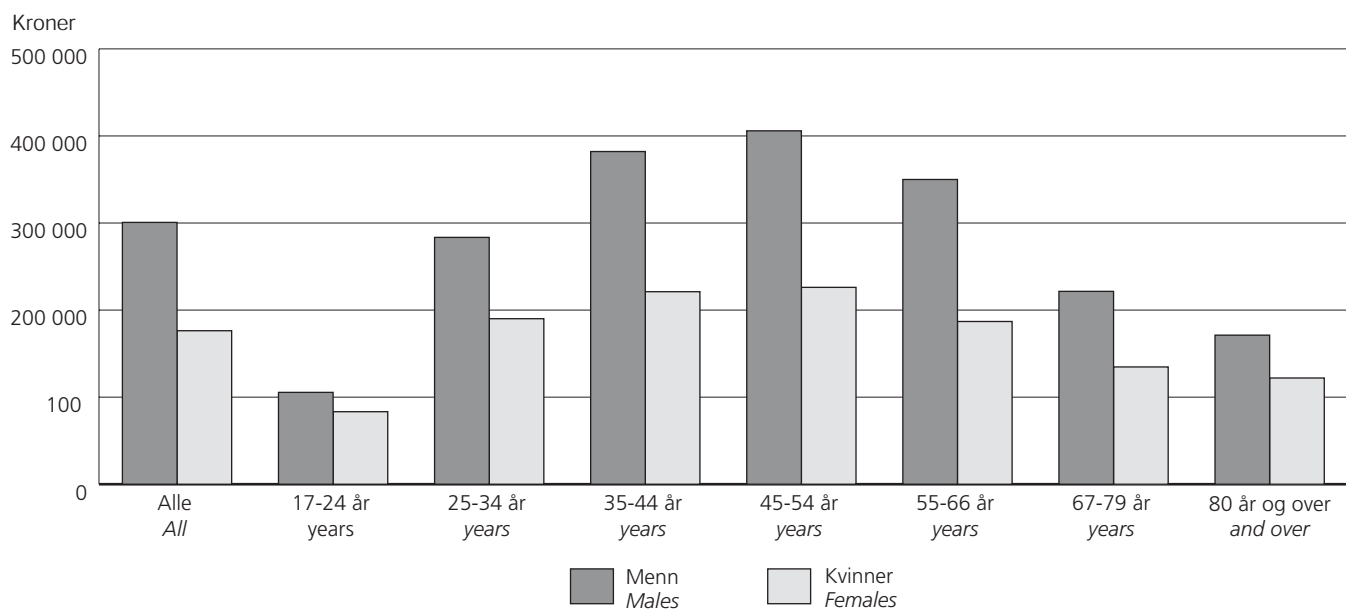

Figur 3. Gjennomsnittlig nettoformue, etter alder. 1996, 1998 og 2000. Kr
Average net property, by age. 1996, 1998 and 2000. Kroner

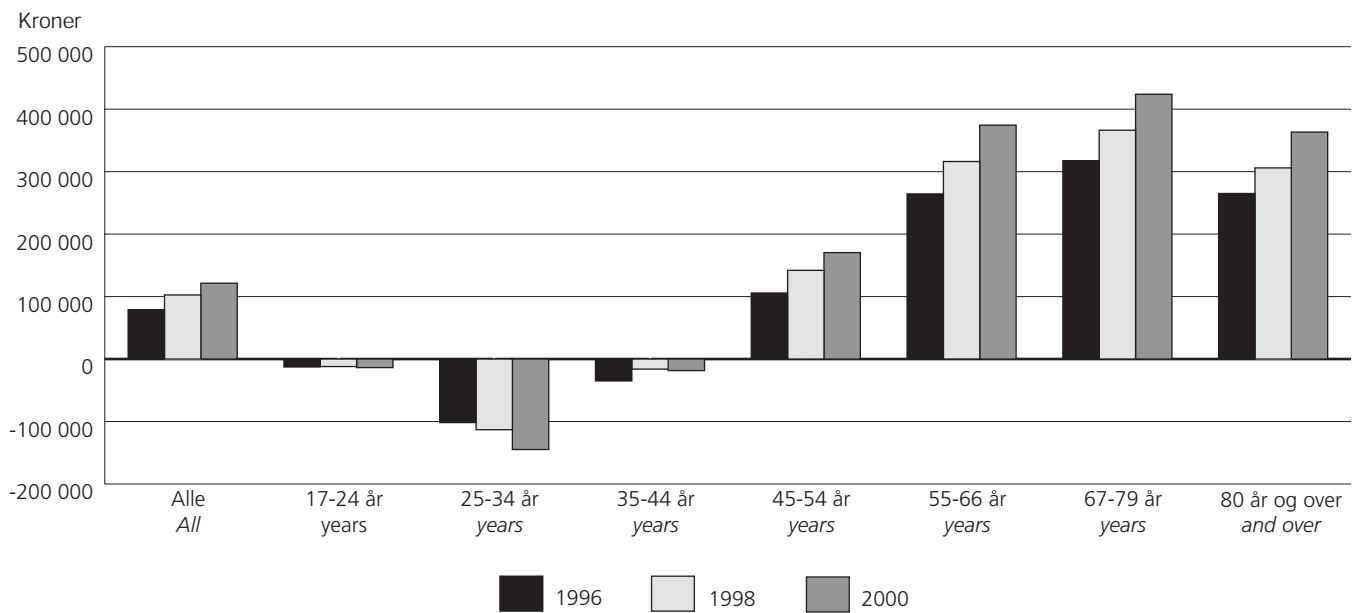

Figur 4. Gjennomsnittlig gjeld, etter alder. 1996, 1998 og 2000. Kr
Average of debt, by age. 1996, 1998 and 2000. Kroner

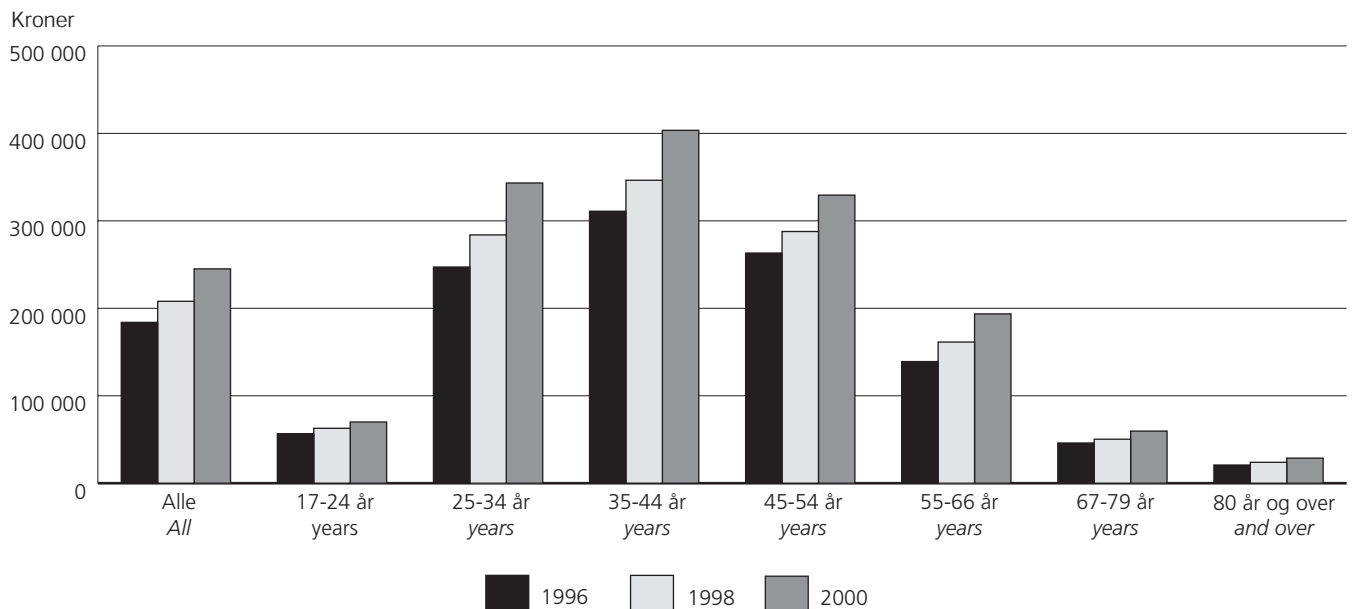

Figur 5. Samansetning av bruttoinntekt. 2000. Prosent
Composition of gross income. 2000. Per cent

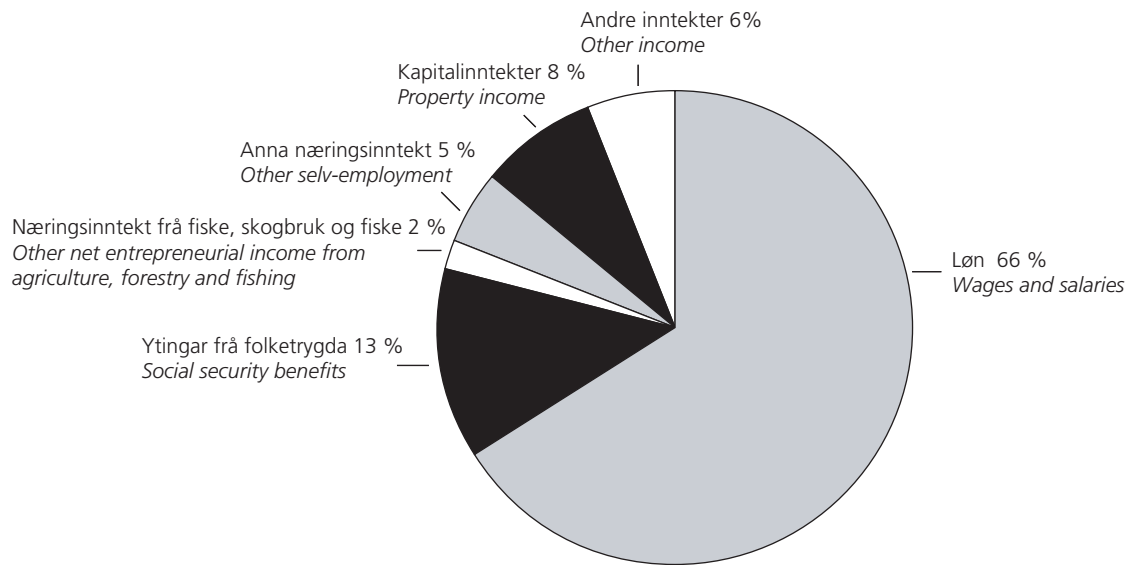

Figur 6. Samansetning av frådrag. 2000. Prosent
Composition of deductions. 2000. Per cent

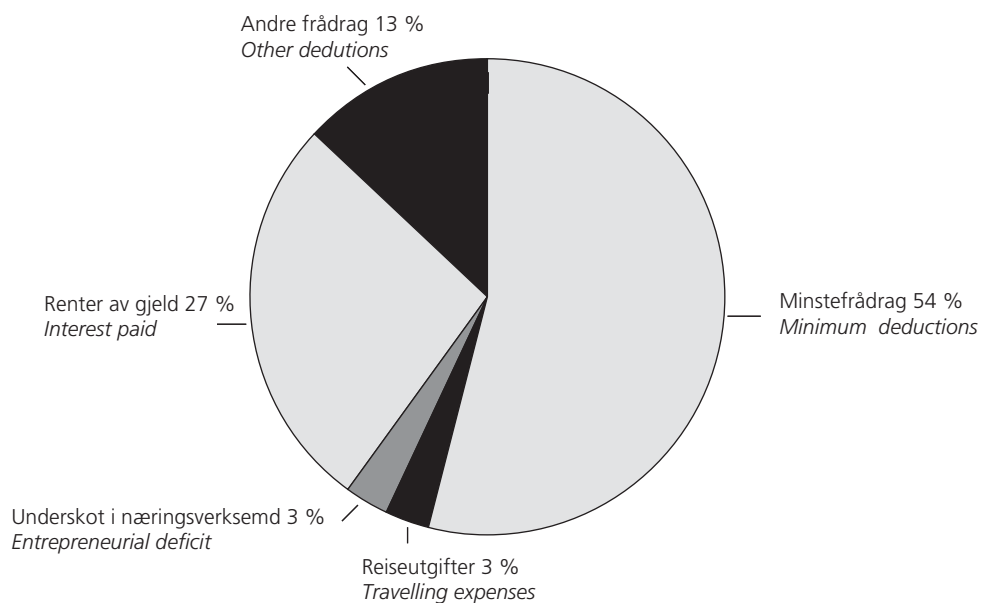

Figur 7. Samansetning av formue og gjeld. 2000. Kr
Composition of property and debt. 2000. Kroner

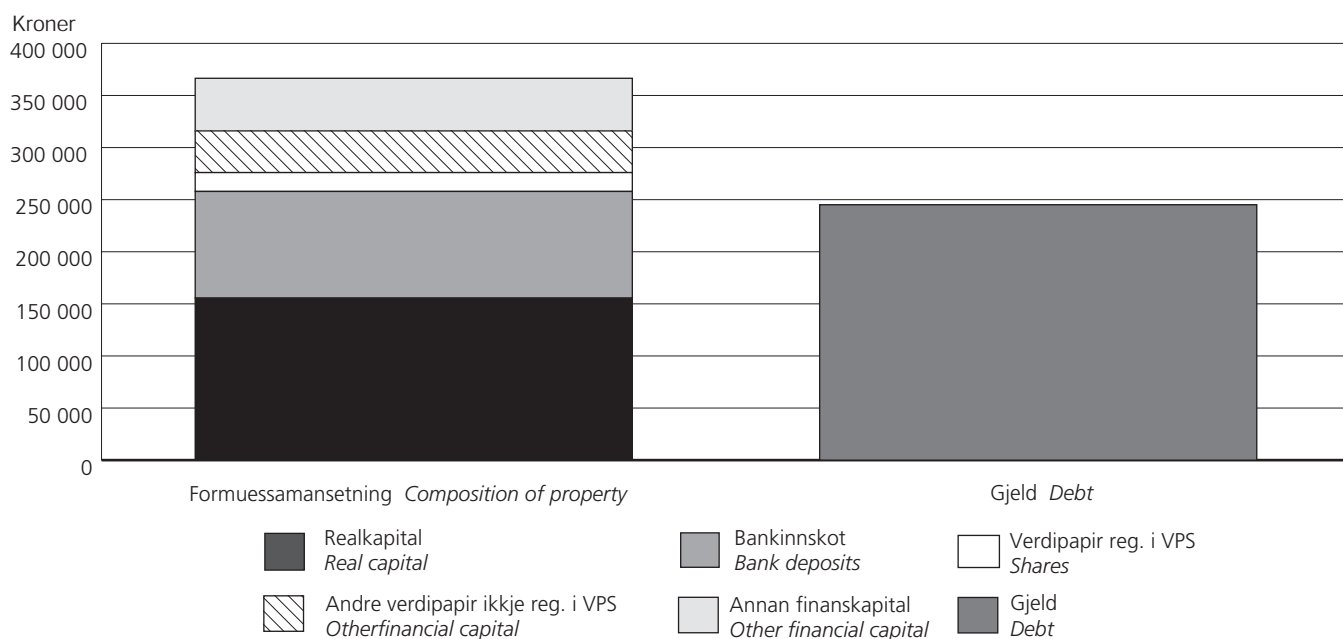

Oversikt over utviklingen i standardfrådrag. Kr. 1995 - 2000
General standard deductions. Kroner. 1995 - 2000

| | 1995 | 1996 | 1997 | 1998 | 1999 | 2000 |
|---|---------|---------|---------|---------|---------|---------|
| Standardfrådrag, inntekt <i>Standard deductions, income</i> | | | | | | |
| Botnfrådrag prosentlikna bustadeigedom <i>Basic deduction in income from owner occupied dwellings</i> | | | | | | |
| 2,5 prosent av likningsverdi utover <i>2,5 percent when the value of the property of dwellings is over</i> | 50 000 | 51 250 | 51 250 | 51 250 | 51 250 | 51 250 |
| 5,0 prosent av likningsverdi utover <i>5,0 percent when the value of the property of dwellings is over</i> | 440 000 | 451 000 | 451 000 | 451 000 | 451 000 | 451 000 |
| Botnfrådrag prosentlikna fritidseigedom <i>Basic deduction in income from holiday house.</i> | | | | | | |
| 2,5 prosent av likningsverdi (opptil) <i>2,5 percent when the value of the property of the holiday house is</i> | 440 000 | 451 000 | 451 000 | 451 000 | 451 000 | 451 000 |
| 5,0 prosent av likningsverdi utover <i>5,0 percent when the value of the property of the holiday house is over</i> | 440 000 | 451 000 | 451 000 | 451 000 | 451 000 | 451 000 |
| Minstefrådrag <i>Minimum deductions</i> | | | | | | |
| Minimum <i>Minimum</i> | 3 500 | 3 600 | 3 700 | 3 700 | 3 900 | 4 000 |
| Maksimum <i>Maximum</i> | 28 700 | 29 800 | 31 300 | 32 600 | 34 900 | 36 600 |
| Botnfrådrag reiseutgifter <i>Basic deduction travelling expenses</i> | 6 000 | 6 000 | 6 000 | 7 000 | 7 000 | 8 500 |
| Frådrag fagforeningskontingent <i>Deduction union subscriptions</i> | 1 800 | 1 800 | 1 800 | 1 800 | 900 | 900 |
| Foreldrefrådrag <i>Parents' deduction</i> | | | | | | |
| Udokumenterte utgifter eitt barn, minimum <i>Undocumented expenses one child, minimum</i> | 3 800 | 4 000 | 4 000 | - | - | - |
| Udokumenterte utgifter to el. fleire barn, minimum <i>Undocumented expenses two children or more, minimum</i> | 4 800 | 5 100 | 5 100 | - | - | - |
| Dokumenterte utgifter eitt barn, maksimum <i>Documented expenses one child, maximum</i> | 18 700 | 20 000 | 20 000 | 20 700 | 25 000 | 25 000 |
| Dokumenterte utgifter to el. fleire barn, maksimum <i>Undocumented expenses two children or more, maximum</i> | 22 400 | 23 900 | 23 900 | 24 700 | 30 000 | 30 000 |
| Særfrådrag <i>Special deductions</i> | | | | | | |
| Alder <i>Old-age</i> | 17 640 | 17 640 | 17 640 | 12 000 | 17 640 | 17 640 |
| Uførleik, attføring m.m <i>Desability, rehabilitation etc</i> | 17 640 | 17 640 | 17 640 | 17 640 | 17 640 | 17 640 |
| Nedsett inntektsevne <i>Reduced ability to earn income</i> | 8 820 | 8 820 | 8 820 | 8 820 | 8 820 | 8 820 |
| Forsørging <i>Family allowance</i> | 5 000 | 5 000 | 5 000 | 5 000 | 5 000 | 5 000 |
| Utgifter pga. sjukdom m.m <i>Expenses because of illness etc.</i> | 8 820 | 8 820 | 8 820 | 8 820 | 8 820 | 8 820 |
| Standardfrådrag formue <i>Standard deductions, property</i> | | | | | | |
| Fribeløp kontanter <i>Cash amount expecting taxation</i> | 3 000 | 3 000 | 3 000 | 3 000 | 3 000 | 3 000 |
| Skattefritt beløp innbu og lausøyre <i>House centents and movables expecting taxation</i> . . | 100 000 | 100 000 | 100 000 | 100 000 | 100 000 | 100 000 |

1. Hovudpostar frå sjølvmeldinga. Alle personar med eit likningsforhold. 1995 - 2000. Mill.kr

Main entries from the tax return. All individuals with income or property liable for tax assessment. 1995 - 2000. Million kroner

| | 1995 | 1996 | 1997 | 1998 | 1999 | 2000 |
|---|----------------|----------------|----------------|----------------|----------------|----------------|
| Bruttoinntekt i alt Gross income, total | 580 660 | 619 051 | 665 236 | 725 509 | 776 463 | 837 534 |
| Løn Wages and salaries | 395 398 | 422 081 | 454 980 | 497 312 | 529 523 | 554 572 |
| Ytingar frå folketrygda Social security benefits | 76 728 | 80 202 | 85 116 | 93 550 | 100 163 | 106 366 |
| Tenestepensjon m.v Private pensions and life insurance benefits | 19 412 | 21 316 | 22 688 | 25 244 | 27 248 | 29 720 |
| Næringsinntekt av jordbruk, skogbruk og fiske (medr. skattepliktige sjukepengar i næringsverksemd) Net entrepreneurial income from agriculture, forestry and fishing | 13 659 | 13 771 | 13 859 | 15 207 | 14 198 | 14 395 |
| Anna næringsinntekt (medr. skattepliktige sjukepengar i næringsverks.) Other net entrepreneurial income | 28 545 | 30 422 | 33 569 | 34 700 | 35 477 | 38 879 |
| Renter av bankinnskot m.m Interest received | 12 259 | 11 846 | 9 215 | 13 103 | 17 590 | 19 220 |
| Inntekt av prosentlikna bustadeigedom Imputed income of owner-occupied dwellings | 5 219 | 5 234 | 5 375 | 5 831 | 5 863 | 6 727 |
| Vinst ved sal av aksjar Realised capital gains of shares | 3 680 | 7 525 | 11 806 | 6 355 | 10 049 | 18 645 |
| Aksjeutbyte medr. utanlandsk aksjeutbyte Share dividends received, foreign received dividend included | 10 765 | 11 384 | 13 007 | 17 942 | 19 251 | 29 467 |
| Frådrag i alt Deductions, total | 140 600 | 143 978 | 146 643 | 164 045 | 180 425 | 198 728 |
| Minstefrådrag Minimum deductions | 70 052 | 74 052 | 79 173 | 85 107 | 93 241 | 106 918 |
| Reiseutgifter Travelling expenses | 5 956 | 6 366 | 7 040 | 7 129 | 6 173 | 5 814 |
| Pensjonspremie, priv. og off. Contributions to private and public pension schemes (job-related) | 2 579 | 2 719 | 2 875 | 3 116 | 3 397 | 3 590 |
| Fagforeningskontingent Union subscriptions | 1 792 | 1 848 | 1 878 | 1 912 | 994 | 1 011 |
| Renter av gjeld Interest paid | 38 210 | 37 339 | 33 748 | 41 858 | 51 324 | 54 366 |
| Innbetaling til individuell pensjonsavtale Individual pension fund payment | 1 248 | 1 229 | 1 252 | 1 248 | 1 209 | 1 148 |
| Almenn inntekt Ordinary income | 440 086 | 475 073 | 518 590 | 561 464 | 596 039 | 638 806 |
| - Særfradrag - Special deduction for age, etc. | 14 512 | 14 639 | 14 341 | 12 868 | 14 872 | 15 194 |
| Bruttoformue Total gross property | 865 288 | 908 406 | 965 710 | 1 085 097 | 1 171 725 | 1 292 639 |
| Brutto finanskapital Total gross financial capital | 419 368 | 447 069 | 486 541 | 590 301 | 670 976 | 745 128 |
| Bankinnskot Bank deposits | 267 067 | 274 507 | 277 009 | 302 121 | 330 464 | 362 590 |
| Aksjar i norske selskap Total shares in Norwegian companies | 66 719 | 82 335 | 110 350 | . | . | . |
| Verdipapir, registrerte i Verdi-papirsentralen (VPS) Securities registered in VPS | . | . | . | 42 284 | 53 427 | 63 906 |
| Andre verdipapir, ikkje registrerte i VPS Other securities not registered in VPS | . | . | . | 116 117 | 128 763 | 140 636 |
| Partar i aksjefond Share of unit trusts | 8 985 | 16 846 | 31 322 | 33 698 | 54 357 | 55 227 |
| Realkapital Total real capital | 445 920 | 461 337 | 479 169 | 494 796 | 500 749 | 547 511 |
| Faste eigedommar, anlegg og skog Real properties | 345 532 | 349 604 | 355 743 | 375 931 | 375 716 | 417 055 |
| Av dette Of which | | | | | | |
| Likningsverdi av sjøiveigarbustad Property of dwelling | 214 390 | 217 599 | 221 874 | 235 049 | 235 411 | 261 781 |
| - Gjeld - Debt | 597 826 | 633 343 | 680 748 | 724 179 | 781 846 | 862 226 |
| Nettoformue Net property | 267 462 | 275 063 | 284 962 | 360 918 | 389 879 | 430 413 |
| Talet på personar Number of persons | 4 486 487 | 4 513 595 | 4 547 936 | 4 594 618 | 4 633 002 | 4 677 097 |

2. Hovudpostar frå sjølvmeldinga. Alle busette personar. 1995 - 2000. Mill.kr
Main entries from the tax return. All resident peoples. 1995 - 2000. Million kroner

| | 1995 | 1996 | 1997 | 1998 | 1999 | 2000 |
|--|------------------|------------------|------------------|------------------|------------------|------------------|
| Bruttoinntekt i alt <i>Gross income, total</i> | 575 153,4 | 612 962,3 | 657 661,2 | 716 005,8 | 766 391,4 | 830 202,9 |
| Løn <i>Wages and salaries</i> | 392 736,2 | 418 932,7 | 450 588,6 | 491 385,4 | 523 301,0 | 551 231,4 |
| Ytingar frå folketrygda <i>Social security benefits</i> | 75 255,8 | 78 716,1 | 83 540,5 | 91 790,2 | 98 208,4 | 104 358,5 |
| Tenestepensjon m.v <i>Private pensions and life insurance benefits</i> | 19 073,6 | 20 946,0 | 22 306,9 | 24 817,6 | 26 796,2 | 29 235,3 |
| Næringsinntekt av jordbruk, skogbruk og fiske (medr. skattepliktige sjukepengar i næringsverksemd) <i>Net entrepreneurial income from agriculture, forestry and fishing</i> | 13 612,9 | 13 723,8 | 13 806,8 | 15 140,9 | 14 134,4 | 14 340,7 |
| Anna næringsinntekt (medr. skattepliktige sjukepengar i næringsverks.) <i>Other net entrepreneurial income</i> | 28 360,1 | 30 215,1 | 33 358,8 | 34 453,9 | 35 131,2 | 38 637,7 |
| Renter av bankinnskot m.m <i>Interest received</i> | 12 028,6 | 11 627,9 | 9 038,5 | 12 852,6 | 17 221,1 | 18 854,0 |
| Inntekt av prosentlikna bustadeigedom <i>Imputed income of owner-occupied dwellings</i> | 5 165,0 | 5 181,3 | 5 319,4 | 5 765,6 | 5 798,2 | 6 659,4 |
| Vinst ved sal av aksjar <i>Realised capital gains of shares</i> | 3 625,9 | 7 431,8 | 11 595,4 | 6 209,2 | 9 959,1 | 18 466,0 |
| Aksjeutbyte medr. utanlandsk aksjeutbyte <i>Share dividends received, foreign received dividend included</i> | 10 667,2 | 11 279,6 | 12 886,5 | 17 754,9 | 19 132,0 | 29 265,7 |
| Frådrag i alt <i>Deductions, total</i> | 139 246,5 | 142 504,9 | 144 878,8 | 161 730,8 | 177 894,8 | 196 838,6 |
| Minstefrådrag <i>Minimum deductions</i> | 69 356,3 | 73 290,3 | 78 233,4 | 83 931,4 | 91 929,3 | 105 841,1 |
| Reiseutgifter <i>Travelling expenses</i> | 5 937,2 | 6 347,3 | 7 016,3 | 7 075,3 | 6 113,1 | 5 783,1 |
| Pensjonspremie, priv. og off. <i>Contributions to private and public pension schemes (job-related)</i> | 2 568,3 | 2 706,2 | 2 860,7 | 3 099,5 | 3 379,3 | 3 575,9 |
| Fagforeiningskontingent <i>Union subscriptions</i> | 1 784,6 | 1 839,8 | 1 866,7 | 1 899,4 | 987,0 | 1 006,4 |
| Renter av gjeld <i>Interest paid</i> | 37 983,2 | 37 107,2 | 33 532,9 | 41 584,8 | 51 006,7 | 54 016,7 |
| Innbetaling til individuell pensjonsavtale <i>Individual pension fund payment</i> | 1 242,9 | 1 222,5 | 2 860,7 | 1 240,5 | 1 202,1 | 1 142,1 |
| Almenn inntekt <i>Ordinary income</i> | 435 931,2 | 470 458,1 | 512 779,5 | 554 275,1 | 588 497,9 | 633 364,3 |
| - Særfrådrag - <i>Special deduction for age, etc.</i> | 14 136,8 | 14 277,5 | 13 983,0 | 12 560,0 | 14 499,5 | 14 830,9 |
| Bruttoformue <i>Total gross property</i> | 856 981,4 | 899 902,9 | 956 571,1 | 1 074 275,5 | 1 160 072,1 | 1 281 242,9 |
| Brutto finanskapital <i>Total gross financial capital</i> | 414 865,5 | 442 343,7 | 481 359,0 | 583 805,6 | 663 375,7 | 737 722,9 |
| Bankinnskot <i>Bank deposits</i> | 263 902,1 | 271 320,9 | 273 616,2 | 298 127,7 | 326 096,4 | 358 112,5 |
| Aksjar i norske selskap <i>Total shares in Norwegian companies</i> | 37 094,6 | 47 910,8 | 109 462,0 | . | . | . |
| Verdipapir, registrerte i Verdi-papirsentralen (VPS) <i>Securities registered in VPS</i> | . | . | . | 41 836,5 | 52 882,7 | 63 336,8 |
| Andre verdipapir, ikkje registrerte i VPS <i>Other securities not registered in VPS</i> | . | . | . | 115 422,1 | 127 568,9 | 139 885,6 |
| Partar i aksjefond <i>Share of unit trusts</i> | 8 847,3 | 16 599,7 | 30 826,2 | 33 378,6 | 53 871,6 | 54 706,4 |
| Realkapital <i>Total real capital</i> | 442 115,9 | 457 559,2 | 475 212,0 | 490 469,9 | 496 696,4 | 543 520,0 |
| Faste eigedommar, anlegg og skog <i>Real properties</i> | 342 035,1 | 346 160,0 | 352 205,1 | 371 939,0 | 372 060,5 | 413 413,1 |
| Av dette <i>Of which</i> | | | | | | |
| Likningsverdi av sjølleigarbustad <i>Property of dwelling</i> | 213 039,8 | 216 339,0 | 220 512,9 | 233 430,4 | 234 045,9 | 260 223,5 |
| - Gjeld - <i>Debt</i> | 594 232,0 | 629 403,7 | 676 396,1 | 719 081,1 | 776 797,6 | 856 462,8 |
| Nettoformue <i>Net property</i> | 262 749,3 | 270 499,2 | 280 174,9 | 355 194,4 | 383 274,5 | 424 780,0 |
| Talet på personar <i>Number of persons</i> | 4 366 168 | 4 390 056 | 4 415 175 | 4 443 281 | 4 475 910 | 4 502 510 |

3. Hovudpostar frå sjølvmeldinga. Talet på alle personar med eit likningsforhold. 1995 - 2000*Main entries from the tax return. The number of people with income or property liable for tax assessment. 1995 - 2000*

| | 1995 | 1996 | 1997 | 1998 | 1999 | 2000 |
|--|------------------|------------------|------------------|------------------|------------------|------------------|
| Bruttoinntekt i alt <i>Gross income, total</i> | 3 485 944 | 3 498 627 | 3 538 461 | 3 615 727 | 3 647 441 | 3 627 511 |
| Løn <i>Wages and salaries</i> | 2 485 632 | 2 488 476 | 2 539 745 | 2 592 864 | 2 620 092 | 2 605 969 |
| Ytingar frå folketrygda <i>Social security benefits</i> | 1 044 430 | 1 043 669 | 1 056 240 | 1 072 420 | 1 083 814 | 1 093 683 |
| Tenestepensjon m.v <i>Private pensions and life insurance benefits</i> | 520 824 | 534 359 | 553 343 | 574 983 | 590 589 | 611 221 |
| Næringsinntekt av jordbruk, skogbruk og fiske (medr. skattepliktige sjukepengar i næringsverksemd) <i>Net entrepreneurial income from agriculture, forestry and fishing</i> | 129 847 | 128 486 | 127 510 | 124 370 | 120 027 | 117 100 |
| Anna næringsinntekt (medr. skattepliktige sjukepengar i næringsverks.) <i>Other net entrepreneurial income</i> | 180 808 | 185 802 | 189 700 | 194 070 | 191 109 | 192 991 |
| Renter av bankinnskot m.m <i>Interest received</i> | 3 061 935 | 3 114 404 | 3 159 408 | 3 383 783 | 3 425 923 | 3 446 236 |
| Inntekt av prosentlikna bustadeigedom <i>Imputed income of owner-occupied dwellings</i> | 1 439 258 | 1 465 352 | 1 495 016 | 1 516 471 | 1 686 235 | 1 722 091 |
| Vinst ved sal av aksjar <i>Realised capital gains of shares</i> | 95 068 | 106 679 | 131 070 | 96 905 | 158 287 | 237 862 |
| Aksjeutbyte medr. utanlandsk aksjeutbyte <i>Share dividends received, foreign received dividend included</i> | 287 894 | 264 335 | 275 919 | 318 518 | 285 270 | 307 471 |
| Frådrag i alt <i>Deductions, total</i> | 3 410 338 | 3 428 753 | 3 474 181 | 3 535 957 | 3 567 434 | 3 554 236 |
| Minstefrådrag <i>Minimum deductions</i> | 3 305 679 | 3 318 601 | 3 366 421 | 3 419 927 | 3 448 277 | 3 432 753 |
| Reiseutgifter <i>Travelling expenses</i> | 595 461 | 605 585 | 630 337 | 598 559 | 574 789 | 526 354 |
| Pensjonspremie, priv. og off. <i>Contributions to private and public pension schemes (job-related)</i> | 785 007 | 809 802 | 832 875 | 849 340 | 900 641 | 909 165 |
| Fagforeningskontingent <i>Union subscriptions</i> | 1 110 973 | 1 142 063 | 1 144 778 | 1 161 934 | 1 146 338 | 1 170 249 |
| Renter av gjeld <i>Interest paid</i> | 2 038 145 | 2 087 382 | 2 134 925 | 2 255 005 | 2 316 794 | 2 317 481 |
| Innbetaling til individuell pensjonsavtale <i>Individual pension fund payment</i> | 168 999 | 167 699 | 154 102 | 144 617 | 136 339 | 127 569 |
| Almenn inntekt <i>Ordinary income</i> | 3 457 496 | 3 479 139 | 3 518 249 | 3 596 381 | 3 627 119 | 3 555 115 |
| - Særfrådrag - <i>Special deduction for age, etc.</i> | 1 042 174 | 1 047 406 | 1 012 769 | 1 034 558 | 1 047 187 | 1 067 332 |
| Bruttoformue <i>Total gross property</i> | 3 239 976 | 3 268 647 | 3 312 125 | 3 429 794 | 3 468 676 | 3 481 420 |
| Brutto finanskapital <i>Total gross financial capital</i> | 3 130 057 | 3 166 402 | 3 217 353 | 3 388 225 | 3 422 033 | 3 441 784 |
| Bankinnskot <i>Bank deposits</i> | 3 061 525 | 3 100 730 | 3 153 617 | 3 352 014 | 3 386 410 | 3 407 991 |
| Aksjar i norske selskap <i>Total shares in Norwegian companies</i> | 644 690 | 756 612 | 923 549 | . | . | . |
| Verdipapir, registrerte i Verdi-papirsentralen (VPS) <i>Securities registered in VPS</i> | . | . | . | 400 961 | 350 296 | 397 700 |
| Andre verdipapir, ikkje registrerte i VPS <i>Other securities not registered in VPS</i> | . | . | . | 135 774 | 134 286 | 138 086 |
| Partar i aksjefond <i>Share of unit trusts</i> | 420 604 | 539 501 | 717 934 | 808 339 | 883 773 | 940 369 |
| Realkapital <i>Total real capital</i> | 2 098 675 | 2 131 574 | 2 180 817 | 2 086 194 | 2 251 809 | 2 287 059 |
| Faste eigedommar, anlegg og skog <i>Real properties</i> | 1 620 793 | 1 646 569 | 1 676 925 | 1 696 410 | 1 854 794 | 1 882 702 |
| Av dette <i>Of which</i> | | | | | | |
| Likningsverdi av sjølveigarbustad <i>Property of dwelling</i> | 1 072 874 | 1 090 678 | 1 113 515 | 1 128 017 | 1 265 885 | 1 288 217 |
| - Gjeld - <i>Debt</i> | 2 049 371 | 2 092 326 | 2 131 546 | 2 185 525 | 2 229 853 | 2 253 339 |
| Nettoformue <i>Net property</i> | 3 299 759 | 3 326 184 | 3 362 801 | 3 467 611 | 3 507 192 | 3 515 073 |
| Talet på personar <i>Number of persons</i> | 4 486 487 | 4 513 595 | 4 547 936 | 4 594 618 | 4 633 002 | 4 677 097 |

4. Hovudpostar frå sjølvmeldinga. Talet på alle busette personar med eit likningsforhold. 1995 - 2000*Main entries from the tax return. The number of resident peoples with income or property liable for tax assessment. 1995 - 2000*

| | 1995 | 1996 | 1997 | 1998 | 1999 | 2000 |
|--|------------------|------------------|------------------|------------------|------------------|------------------|
| Bruttoinntekt i alt <i>Gross income, total</i> | 3 397 659 | 3 406 704 | 3 435 945 | 3 498 197 | 3 524 625 | 3 627 511 |
| Løn <i>Wages and salaries</i> | 2 453 368 | 2 452 546 | 2 493 956 | 2 536 318 | 2 561 080 | 2 605 969 |
| Ytingar frå folketrygda <i>Social security benefits</i> | 1 006 530 | 1 007 764 | 1 019 509 | 1 034 040 | 1 044 679 | 1 093 683 |
| Tenestepensjon m.v <i>Private pensions and life insurance benefits</i> | 503 191 | 516 692 | 535 025 | 555 315 | 570 182 | 611 221 |
| Næringsinntekt av jordbruk, skogbruk og fiske (medr. skattepliktige sjukepengar i næringsverksemd) <i>Net entrepreneurial income from agriculture, forestry and fishing</i> | 128 914 | 127 594 | 126 588 | 123 461 | 119 100 | 117 100 |
| Anna næringsinntekt (medr. skattepliktige sjukepengar i næringsverks.) <i>Other net entrepreneurial income</i> | 179 306 | 184 239 | 187 996 | 192 172 | 189 006 | 192 991 |
| Renter av bankinnskot m.m <i>Interest received</i> | 3 014 597 | 3 066 099 | 3 109 257 | 3 317 961 | 3 352 742 | 3 446 236 |
| Inntekt av prosentlikna bustadeigedom <i>Imputed income of owner-occupied dwellings</i> | 1 416 354 | 1 442 836 | 1 471 599 | 1 491 590 | 1 658 423 | 1 722 091 |
| Vinst ved sal av aksjar <i>Realised capital gains of shares</i> | 93 735 | 105 251 | 4 415 175 | 95 407 | 155 944 | 237 862 |
| Aksjeutbyte medr. utanlandsk aksjeutbyte <i>Share dividends received, foreign received dividend included</i> | 284 528 | 261 213 | 272 437 | 313 855 | 281 343 | 307 471 |
| Frådrag i alt <i>Deductions, total</i> | 3 337 365 | 3 353 342 | 3 388 082 | 3 436 247 | 3 463 491 | 3 554 236 |
| Minstefrådrag <i>Minimum deductions</i> | 3 236 908 | 3 247 876 | 3 285 037 | 3 326 245 | 3 351 364 | 3 432 753 |
| Reiseutgifter <i>Travelling expenses</i> | 594 143 | 604 233 | 628 696 | 596 378 | 572 147 | 526 354 |
| Pensjonspremie, priv. og off. <i>Contributions to private and public pension schemes (job-related)</i> | 780 779 | 804 584 | 826 838 | 842 404 | 893 658 | 909 165 |
| Fagforeiningskontingent <i>Union subscriptions</i> | 1 105 386 | 1 135 533 | 1 136 535 | 1 152 401 | 1 137 486 | 1 170 249 |
| Renter av gjeld <i>Interest paid</i> | 2 022 759 | 2 071 448 | 2 118 052 | 2 233 140 | 2 292 670 | 2 317 481 |
| Innbetaling til individuell pensjonsavtale <i>Individual pension fund payment</i> | 168 375 | 167 016 | 826 838 | 143 925 | 135 738 | 127 569 |
| Almenn inntekt <i>Ordinary income</i> | 3 370 189 | 3 387 818 | 3 416 619 | 3 479 334 | 3 504 713 | 3 555 115 |
| - Særfrådrag - <i>Special deduction for age, etc.</i> | 1 001 194 | 1 007 277 | 972 170 | 993 005 | 1 004 698 | 1 067 332 |
| Bruttoformue <i>Total gross property</i> | 3 193 089 | 3 221 444 | 3 262 354 | 3 368 238 | 3 401 338 | 3 481 420 |
| Brutto finanskapital <i>Total gross financial capital</i> | 3 101 152 | 3 137 002 | 3 185 971 | 3 342 775 | 3 370 654 | 3 441 784 |
| Bankinnskot <i>Bank deposits</i> | 3 034 613 | 3 073 327 | 3 124 381 | 3 309 309 | 3 337 815 | 3 407 991 |
| Aksjar i norske selskap <i>Total shares in Norwegian companies</i> | 110 487 | 124 746 | 917 342 | . | . | . |
| Verdipapir, registrerte i Verdi-papirsentralen (VPS) <i>Securities registered in VPS</i> | . | . | . | 396 583 | 346 401 | 397 700 |
| Andre verdipapir, ikkje registrerte i VPS <i>Other securities not registered in VPS</i> | . | . | . | 134 942 | 133 588 | 138 086 |
| Partar i aksjefond <i>Share of unit trusts</i> | 416 262 | 534 839 | 711 588 | 802 496 | 877 717 | 940 369 |
| Realkapital <i>Total real capital</i> | 2 068 820 | 2 102 175 | 2 149 812 | 2 056 147 | 2 221 966 | 2 287 059 |
| Faste eigedommar, anlegg og skog <i>Real properties</i> | 1 594 456 | 1 620 710 | 1 650 454 | 1 668 541 | 1 827 707 | 1 882 702 |
| Av dette <i>Of which</i> | . | . | . | . | . | . |
| Likningsverdi av sjølleigarbustad <i>Property of dwelling</i> | 1 065 127 | 1 083 542 | 1 105 871 | 1 119 360 | 1 258 126 | 1 288 217 |
| - Gjeld - <i>Debt</i> | 2 035 242 | 2 077 581 | 2 115 660 | 2 163 270 | 2 204 978 | 2 253 339 |
| Nettoformue <i>Net property</i> | 3 251 160 | 3 277 217 | 3 311 110 | 3 401 327 | 3 433 373 | 3 515 073 |
| Talet på personar <i>Number of persons</i> | 4 366 168 | 4 390 056 | 4 415 175 | 4 443 281 | 4 475 910 | 4 599 451 |

5. Hovudpostar frå sjølvmeldinga. Gjennomsnitt for alle personar med eit likningsforhold. 1995 - 2000. Kr

Main entries from the tax return. All individuals with income or property liable for tax assessment. 1995 - 2000. Average. Kroner

| | 1995 | 1996 | 1997 | 1998 | 1999 | 2000 |
|---|----------------|----------------|----------------|----------------|----------------|----------------|
| Bruttoinntekt i alt Gross income, total | 129 400 | 137 200 | 146 300 | 157 900 | 167 600 | 182 100 |
| Løn Wages and salaries..... | 88 100 | 93 500 | 100 000 | 108 200 | 114 300 | 120 600 |
| Ytingar frå folketrygda Social security benefits..... | 17 100 | 17 800 | 18 700 | 20 400 | 21 600 | 23 100 |
| Tenestepensjon m.v Private pensions and life insurance benefits..... | 4 300 | 4 700 | 5 000 | 5 500 | 5 900 | 6 500 |
| Næringsinntekt av jordbruk, skogbruk og fiske (medr. skattepliktige sjukepengar i næringsverksemd) Net entrepreneurial income from agriculture, forestry and fishing | 3 000 | 3 100 | 3 000 | 3 300 | 3 100 | 3 100 |
| Anna næringsinntekt (medr. skattepliktige sjukepengar i næringsverks.) Other net entrepreneurial income | 6 400 | 6 700 | 7 400 | 7 600 | 7 700 | 8 500 |
| Renter av bankinnskot m.m Interest received..... | 2 700 | 2 600 | 2 000 | 2 900 | 3 800 | 4 200 |
| Inntekt av prosentlikna bustadeigedom Imputed income of owner-occupied dwellings | 1 200 | 1 200 | 1 200 | 1 300 | 1 300 | 1 500 |
| Vinst ved sal av aksjar Realised capital gains of shares..... | 800 | 1 700 | 2 600 | 1 400 | 2 200 | 4 100 |
| Aksjeutbyte medr. utanlandsk aksjeutbyte Share dividends received, foreign received dividend included | 2 400 | 2 500 | 2 900 | 3 900 | 4 200 | 6 400 |
| Frådrag i alt Deductions, total | 31 300 | 31 900 | 32 200 | 35 700 | 38 900 | 43 200 |
| Minstefrådrag Minimum deductions..... | 15 600 | 16 400 | 17 400 | 18 500 | 20 100 | 23 200 |
| Reiseutgifter Travelling expenses | 1 300 | 1 400 | 1 500 | 1 600 | 1 300 | 1 300 |
| Pensjonspremie, priv. og off. Contributions to private and public pension schemes (job-related) | 600 | 600 | 600 | 700 | 700 | 800 |
| Fagforeiningskontingent Union subscriptions..... | 400 | 400 | 400 | 400 | 200 | 200 |
| Renter av gjeld Interest paid..... | 8 500 | 8 300 | 7 400 | 9 100 | 11 100 | 11 800 |
| Innbetaling til individuell pensjonsavtale Individual pension fund payment | 300 | 300 | 300 | 300 | 300 | 200 |
| Almenn inntekt Ordinary income..... | 98 100 | 105 300 | 114 000 | 122 200 | 128 700 | 138 900 |
| - Særfrådrag - Special deduction for age, etc..... | 3 200 | 3 200 | 3 200 | 2 800 | 3 200 | 3 300 |
| Bruttoformue Total gross property..... | 192 900 | 201 300 | 212 300 | 236 200 | 252 900 | 281 000 |
| Brutto finanskapital Total gross financial capital..... | 93 500 | 99 100 | 107 000 | 128 500 | 144 800 | 162 000 |
| Bankinnskot Bank deposits | 59 500 | 60 800 | 60 900 | 65 800 | 71 300 | 78 800 |
| Aksjar i norske selskap Total shares in Norwegian companies | 14 900 | 18 200 | 24 300 | . | . | . |
| Verdipapir, registrerte i Verdi-papirsentralen (VPS) Securities registered in VPS..... | . | . | . | 9 200 | 11 500 | 13 900 |
| Andre verdipapir, ikkje registrerte i VPS Other securities not registered in VPS..... | . | . | . | 25 300 | 27 800 | 30 600 |
| Partar i aksjefond Share of unit trusts | 2 000 | 3 700 | 6 900 | 7 300 | 11 700 | 12 000 |
| Realkapital Total real capital..... | 99 400 | 102 200 | 105 400 | 107 700 | 108 100 | 119 000 |
| Faste eigedommar, anlegg og skog Real properties | 77 000 | 77 500 | 78 200 | 81 800 | 81 100 | 90 700 |
| Av dette Of which..... | | | | | | |
| Likningsverdi av sjølveigarbustad Property of dwelling | 47 800 | 48 200 | 48 800 | 51 200 | 50 800 | 56 900 |
| - Gjeld - Debt | 133 300 | 140 300 | 149 700 | 157 600 | 168 800 | 187 500 |
| Nettoformue Net property..... | 59 600 | 60 900 | 62 700 | 78 600 | 84 200 | 93 600 |
| Talet på personar Number of persons..... | 4 486 487 | 4 513 595 | 4 547 936 | 4 594 618 | 4 633 002 | 4 677 097 |

6. Hovudpostar frå sjølvmeldinga. Gjennomsnitt for alle busette personar. 1995 - 2000. Kr
Main entries from the tax return. All resident peoples. 1995 - 2000. Average. Kroner

| | 1995 | 1996 | 1997 | 1998 | 1999 | 2000 |
|--|----------------|----------------|----------------|----------------|----------------|----------------|
| Bruttoinntekt i alt <i>Gross income, total</i> | 131 700 | 139 600 | 149 000 | 161 100 | 171 200 | 184 400 |
| Løn <i>Wages and salaries</i> | 90 000 | 95 400 | 102 100 | 110 600 | 116 900 | 122 400 |
| Ytingar frå folketrygda <i>Social security benefits</i> | 17 200 | 17 900 | 18 900 | 20 700 | 21 900 | 23 200 |
| Tenestepensjon m.v <i>Private pensions and life insurance benefits</i> | 4 400 | 4 800 | 5 100 | 5 600 | 6 000 | 6 500 |
| Næringsinntekt av jordbruk, skogbruk og fiske (medr. skattepliktige sjukepengar i næringsverksmed) | | | | | | |
| <i>Net entrepreneurial income from agriculture, forestry and fishing</i> | 3 100 | 3 100 | 3 100 | 3 400 | 3 200 | 3 200 |
| Anna næringsinntekt (medr. skattepliktige sjukepengar i næringsverks.) | | | | | | |
| <i>Other net entrepreneurial income</i> | 6 500 | 6 900 | 7 600 | 7 800 | 7 800 | 8 600 |
| Renter av bankinnskot m.m <i>Interest received</i> | 2 800 | 2 600 | 2 000 | 2 900 | 3 800 | 4 200 |
| Inntekt av prosentlikna bustadeigedom | | | | | | |
| <i>Imputed income of owner-occupied dwellings</i> | 1 200 | 1 200 | 1 200 | 1 300 | 1 300 | 1 500 |
| Vinst ved sal av aksjar <i>Realised capital gains of shares</i> | 800 | 1 700 | 2 600 | 1 400 | 2 200 | 4 100 |
| Aksjeutbyte medr. utanlandsk aksjeutbyte | | | | | | |
| <i>Share dividends received, foreign received dividend included</i> | 2 400 | 2 600 | 2 900 | 4 000 | 4 300 | 6 500 |
| Frådrag i alt <i>Deductions, total</i> | 31 900 | 32 500 | 32 800 | 36 400 | 39 700 | 43 700 |
| Minstefrådrag <i>Minimum deductions</i> | 15 900 | 16 700 | 17 700 | 18 900 | 20 500 | 23 500 |
| Reiseutgifter <i>Travelling expenses</i> | 1 400 | 1 400 | 1 600 | 1 600 | 1 400 | 1 300 |
| Pensjonspremie, priv. og off. | | | | | | |
| <i>Contributions to private and public pension schemes (job-related)</i> | 600 | 600 | 600 | 700 | 800 | 800 |
| Fagforeiningskontingent <i>Union subscriptions</i> | 400 | 400 | 400 | 400 | 200 | 200 |
| Renter av gjeld <i>Interest paid</i> | 8 700 | 8 500 | 7 600 | 9 400 | 11 400 | 12 000 |
| Innbetaling til individuell pensjonsavtale | | | | | | |
| <i>Individual pension fund payment</i> | 300 | 300 | 600 | 300 | 300 | 300 |
| Almenn inntekt <i>Ordinary income</i> | 99 800 | 107 200 | 116 100 | 124 700 | 131 500 | 140 700 |
| - Særfrådrag - <i>Special deduction for age, etc.</i> | 3 200 | 3 300 | 3 200 | 2 800 | 3 200 | 3 300 |
| Bruttoformue <i>Total gross property</i> | 196 300 | 205 000 | 216 700 | 241 800 | 259 200 | 284 600 |
| Brutto finanskapital <i>Total gross financial capital</i> | 95 000 | 100 800 | 109 000 | 131 400 | 148 200 | 163 800 |
| Bankinnskot <i>Bank deposits</i> | 60 400 | 61 800 | 62 000 | 67 100 | 72 900 | 79 500 |
| Aksjar i norske selskap <i>Total shares in Norwegian companies</i> | 15 100 | 18 600 | 24 800 | . | . | . |
| Verdipapir, registrerte i Verdi-papirsentralen (VPS) | | | | | | |
| <i>Securities registered in VPS</i> | . | . | . | 9 400 | 11 800 | 14 100 |
| Andre verdipapir, ikkje registrerte i VPS | | | | | | |
| <i>Other securities not registered in VPS</i> | . | . | . | 26 000 | 28 500 | 31 100 |
| Partar i aksjefond <i>Share of unit trusts</i> | 2 000 | 3 800 | 7 000 | 7 500 | 12 000 | 12 200 |
| Realkapital <i>Total real capital</i> | 101 300 | 104 200 | 107 600 | 110 400 | 111 000 | 120 700 |
| Faste eigedommar, anlegg og skog <i>Real properties</i> | 78 300 | 78 900 | 79 800 | 83 700 | 83 100 | 91 800 |
| Av dette <i>Of which</i> | | | | | | |
| Likningsverdi av sjølleigarbustad <i>Property of dwelling</i> | 48 800 | 49 300 | 49 900 | 52 500 | 52 300 | 57 800 |
| - Gjeld - <i>Debt</i> | 136 100 | 143 400 | 153 200 | 161 800 | 173 600 | 190 200 |
| Nettoformue <i>Net property</i> | 60 200 | 61 600 | 63 500 | 79 900 | 85 600 | 94 300 |
| Talet på personar <i>Number of persons</i> | 4 366 168 | 4 390 056 | 4 415 175 | 4 443 281 | 4 475 910 | 4 502 510 |

7. Sjølvmeldingsrekneskap for busette personar 17 år og over. 1995 - 2000. Mill.kr
Tax return account for residents 17 years and over. 1995 - 2000. Million kroner

| | 1995 | 1996 | 1997 | 1998 | 1999 | 2000 |
|--|------------------|------------------|------------------|------------------|------------------|------------------|
| Bruttoinntekt i alt <i>Gross income, total</i> | 574 560,5 | 612 343,9 | 656 956,9 | 715 195,0 | 765 518,3 | 829 294,0 |
| Løn <i>Wages and salaries</i> | 392 200,2 | 418 367,7 | 449 941,1 | 490 641,6 | 522 502,4 | 550 401,7 |
| Tenestepensjon m.v <i>Private pensions and life insurance benefits</i> | 19 069,8 | 20 942,3 | 22 302,8 | 24 814,2 | 26 792,7 | 29 231,0 |
| Ytingar frå folketrygda <i>Social security benefits</i> | 75 240,1 | 78 700,2 | 83 523,3 | 91 771,1 | 98 186,1 | 104 333,2 |
| Næringsinntekt av jordbruk, skogbruk og fiske (medr. skattepliktige sjukepengar i næringsverksemd) | | | | | | |
| <i>Net entrepreneurial income from agriculture, forestry and fishing</i> | 13 609,7 | 13 720,7 | 13 802,0 | 15 133,9 | 14 127,1 | 14 334,9 |
| Anna næringsinntekt (medr. skattepliktige sjukepengar i næringsverks.) | | | | | | |
| <i>Other net entrepreneurial income</i> | 28 358,1 | 30 213,4 | 33 357,4 | 34 453,3 | 35 127,6 | 38 635,8 |
| Renter av bankinnskot m.m. <i>Interest received</i> | 12 018,0 | 11 618,4 | 9 030,0 | 12 842,9 | 17 208,8 | 18 840,1 |
| Aksjeutbyte medr. utanlandsk aksjeutbyte | | | | | | |
| <i>Share dividends received, foreign received dividend included</i> | 10 663,8 | 11 277,3 | 12 883,3 | 17 747,2 | 19 130,7 | 29 264,0 |
| Vinst ved sal av aksjar <i>Realised capital gains of shares</i> | 3 625,7 | 7 429,3 | 11 593,3 | 6 209,0 | 9 958,9 | 18 464,5 |
| Nettoinntekt av prosentlikna bustadeigedom | | | | | | |
| <i>Imputed income of owner-occupied dwellings</i> | 5 164,9 | 5 181,1 | 5 319,3 | 5 765,5 | 5 798,1 | 6 659,3 |
| Anna inntekt av fast eigedom <i>Other property income</i> | 3 173,1 | 3 387,5 | 3 912,4 | 4 110,9 | 4 342,6 | 4 905,7 |
| Mottekte bidrag, livrenter, barnepensjon m.m. <i>Alimonies etc.</i> | 3 321,6 | 3 542,6 | 3 739,9 | 3 926,3 | 4 190,4 | 4 546,6 |
| Andre inntekter <i>Other income</i> | 8 115,5 | 7 963,2 | 7 552,1 | 7 779,0 | 8 152,9 | 9 677,3 |
| Frådrag i alt <i>Deductions, total</i> | 139 034,9 | 142 286,5 | 144 632,0 | 161 461,9 | 177 601,7 | 196 046,6 |
| Minstefrådrag <i>Minimum deductions</i> | 69 147,1 | 73 073,6 | 77 989,0 | 83 665,8 | 91 638,9 | 105 050,9 |
| Reiseutgifter <i>Travelling expenses</i> | 5 936,8 | 6 346,9 | 7 016,0 | 7 075,1 | 6 112,9 | 5 782,7 |
| Pensjonspremie | | | | | | |
| <i>Contributions to private and public pension schemes (job-related)</i> | 2 568,2 | 2 706,1 | 2 860,6 | 3 099,4 | 3 379,2 | 3 575,8 |
| Fagforeningskontingent ¹ <i>Union subscriptions</i> ¹ | 1 784,6 | 1 839,8 | 1 866,7 | 1 899,4 | 987,0 | . |
| Foreldrefrådrag <i>Parent's deductions</i> | 3 598,9 | 3 835,7 | 4 037,9 | 3 650,7 | 4 253,5 | 4 482,4 |
| Underskot i næring (medr. tidl. års underskot) | | | | | | |
| <i>Entrepreneurial deficit, incl. previous year's deficit</i> | 6 047,6 | 5 554,6 | 5 315,1 | 5 348,4 | 5 528,7 | 5 571,4 |
| Underhaldsbidrag, kårtytingar <i>Maintenance, etc.</i> | 2 758,9 | 2 976,3 | 3 173,3 | 3 353,4 | 3 600,7 | 3 843,8 |
| Innbetaling til individuell pensjonsavtale <i>Individual pension fund payment</i> | 1 242,9 | 1 222,5 | 1 245,7 | 1 240,5 | 1 202,1 | 1 142,1 |
| Renter av gjeld <i>Interest paid</i> | 37 982,8 | 37 107,0 | 33 532,4 | 41 584,3 | 51 006,4 | 54 016,5 |
| Partseigarar del av utgifter med frådragsrett i bustadselskapet | | | | | | |
| <i>Part of deductible expenses in building society</i> | . | . | . | 1 574,7 | 2 038,5 | 2 127,7 |
| Andre frådrag ² <i>Other deductions</i> ² | 7 969,1 | 7 624,0 | 7 595,3 | 8 970,1 | 7 853,9 | 10 453,2 |
| Allmenn inntekt <i>Ordinary income</i> | 435 550,0 | 470 058,1 | 512 321,9 | 553 733,2 | 587 917,9 | 633 247,3 |
| - Særfrådrag - <i>Special deduction for age etc.</i> | 14 129,9 | 14 269,8 | 13 982,8 | 12 559,8 | 14 499,4 | 14 830,8 |
| Grunnlag for å rekne ut kommune- og fellesskatt | | | | | | |
| <i>Basis for calculation of municipal tax and contribution to the Tax Equalization Fund</i> | 421 420,0 | 455 788,3 | 498 339,2 | 541 173,4 | 573 418,4 | 618 416,6 |
| Sum bruttoskatt <i>Sum gross taxes</i> | 149 473,4 | 161 563,7 | 176 548,6 | 192 620,5 | 203 936,7 | 221 876,4 |
| Sum frådrag i skatt <i>Tax deductions</i> | 8 369,4 | 8 706,3 | 9 434,8 | 11 418,1 | 11 905,5 | 14 365,7 |
| Nettoskatt <i>Net taxes</i> | 141 104,0 | 152 857,4 | 167 113,8 | 181 202,3 | 192 031,3 | 207 510,7 |
| Talet på personar 17 år og over <i>Number of persons 17 years and over</i> | 3 408 402 | 3 422 547 | 3 437 931 | 3 457 576 | 3 477 840 | 3 494 949 |

¹ Fagforeningskontingent er medrekna i andre frådrag for 2000. *Union subscriptions are included in other deductions in the year 2000.* ² Medrekna partseigarar del av utgifter med frådragsrett i bustadselskap for åra 1995-1997. *Included part of deductible expenses in building society in the year 1995-1997.*

8. Sjølvmeldingsrekneskap for busette personar 17 år og over. Gjennomsnitt. 1995 - 2000. Kr
Tax return account for residents 17 years and over. Average. 1995 - 2000. Kroner

| | 1995 | 1996 | 1997 | 1998 | 1999 | 2000 |
|--|----------------|----------------|----------------|----------------|----------------|----------------|
| Bruttoinntekt i alt <i>Gross income, total</i> | 168 600 | 178 900 | 191 100 | 206 800 | 220 100 | 237 300 |
| Løn <i>Wages and salaries</i> | 115 100 | 122 200 | 130 900 | 141 900 | 150 200 | 157 500 |
| Tenestepensjon m.v. <i>Private pensions and life insurance benefits</i> | 5 600 | 6 100 | 6 500 | 7 200 | 7 700 | 8 400 |
| Ytingar frå folketrygda <i>Social security benefits</i> | 22 100 | 23 000 | 24 300 | 26 500 | 28 200 | 29 900 |
| Næringsinntekt av jordbruk, skogbruk og fiske (medr. skattepliktige sjukepengar i næringsverksemd) <i>Net entrepreneurial income from agriculture, forestry and fishing</i> | 4 000 | 4 000 | 4 000 | 4 400 | 4 100 | 4 100 |
| Anna næringsinntekt (medr. skattepliktige sjukepengar i næringsverks.) <i>Other net entrepreneurial income</i> | 8 300 | 8 800 | 9 700 | 10 000 | 10 100 | 11 100 |
| Renter av bankinnskott m.m. <i>Interest received</i> | 3 500 | 3 400 | 2 600 | 3 700 | 4 900 | 5 400 |
| Aksjeutbytte medr. utanlandsk aksjeutbytte <i>Share dividends received, foreign received dividend included</i> | 3 100 | 3 300 | 3 700 | 5 100 | 5 500 | 8 400 |
| Vinst ved sal av aksjar <i>Realised capital gains of shares</i> | 1 100 | 2 200 | 3 400 | 1 800 | 2 900 | 5 300 |
| Nettoinntekt av prosentlikna bustadeigedom <i>Imputed income of owner-occupied dwellings</i> | 1 500 | 1 500 | 1 500 | 1 700 | 1 700 | 1 900 |
| Anna inntekt av fast eigedom <i>Other property income</i> | 900 | 1 000 | 1 100 | 1 200 | 1 200 | 1 400 |
| Mottekne bidrag, livrenter, barnpensjon m.m. <i>Alimonies etc.</i> | 1 000 | 1 000 | 1 100 | 1 100 | 1 200 | 1 300 |
| Andre inntekter <i>Other income</i> | 2 400 | 2 300 | 2 200 | 2 300 | 2 300 | 2 800 |
| Frådrag i alt <i>Deductions, total</i> | 40 800 | 41 600 | 42 100 | 46 700 | 51 100 | 56 100 |
| Minstefrådrag <i>Minimum deductions</i> | 20 300 | 21 400 | 22 700 | 24 200 | 26 300 | 30 100 |
| Reiseutgifter <i>Travelling expenses</i> | 1 700 | 1 900 | 2 000 | 2 000 | 1 800 | 1 700 |
| Pensjonspremie <i>Contributions to private and public pension schemes (job-related)</i> | 800 | 800 | 800 | 900 | 1 000 | 1 000 |
| Fagforeiningskontingent ¹ <i>Union subscriptions</i> ¹ | 500 | 500 | 500 | 500 | 300 | . |
| Foreldrefrådrag <i>Parent's deductions</i> | 1 100 | 1 100 | 1 200 | 1 100 | 1 200 | 1 300 |
| Underskot i næring (medr. tidl. års underskot) <i>Entrepreneurial deficit, incl. previous year's deficit</i> | 1 800 | 1 600 | 1 500 | 1 500 | 1 600 | 1 600 |
| Underhaldsbidrag, kårtingar <i>Maintenance, etc.</i> | 800 | 900 | 900 | 1 000 | 1 000 | 1 100 |
| Innbetaling til individuell pensjonsavtale <i>Individual pension fund payment</i> | 400 | 400 | 400 | 400 | 300 | 300 |
| Renter av gjeld <i>Interest paid</i> | 11 100 | 10 800 | 9 800 | 12 000 | 14 700 | 15 500 |
| Partseigars del av utgifter med frådragsrett i bustadselskapet <i>Part of deductible expenses in building society</i> | . | . | . | 500 | 600 | 600 |
| Andre frådrag ² <i>Other deductions</i> ² | 2 300 | 2 200 | 2 200 | 2 600 | 2 300 | 3 000 |
| Allmenn inntekt <i>Ordinary income</i> | 127 800 | 137 300 | 149 000 | 160 200 | 169 000 | 181 200 |
| - Særfrådrag - <i>Special deduction for age etc.</i> | 4 100 | 4 200 | 4 100 | 3 600 | 4 200 | 4 200 |
| Grunnlag for å rekne ut kommune- og fellesskatt <i>Basis for calculation of municipal tax and contribution to the Tax Equalization Fund</i> | 123 600 | 133 200 | 145 000 | 156 500 | 164 900 | 176 900 |
| Sum bruttoskatt <i>Sum gross taxes</i> | 43 900 | 47 200 | 51 400 | 55 700 | 58 600 | 63 500 |
| Sum frådrag i skatt <i>Tax deductions</i> | 2 500 | 2 500 | 2 700 | 3 300 | 3 400 | 4 100 |
| Nettoskatt <i>Net taxes</i> | 41 400 | 44 700 | 48 600 | 52 400 | 55 200 | 59 400 |
| Talet på personar 17 år og over <i>Number of persons 17 years and over</i> | 3 408 402 | 3 422 547 | 3 437 931 | 3 457 576 | 3 477 840 | 3 494 949 |

¹ Fagforeiningskontingent er medrekna i andre frådrag for 2000. *Union subscriptions are included in other deductions in the year 2000.* ² Medrekna partseigars del av utgifter med frådragsrett i bustadselskap for åra 1995-1997. *Included part of deductible expences in building society in the year 1995-1997.*

9. Sjølvmeldingsrekneskap for busette personar 17 år og over. Talet på personar med beløp på postane. 1995 - 2000
Tax return account. The number of residents 17 years and over that have amount on the different income codes. 1995 - 2000

| | 1995 | 1996 | 1997 | 1998 | 1999 | 2000 |
|--|------------------|------------------|------------------|------------------|------------------|------------------|
| Bruttoinntekt i alt <i>Gross income, total</i> | 3 325 314 | 3 339 545 | 3 363 238 | 3 421 721 | 3 445 906 | 3 466 531 |
| Løn <i>Wages and salaries</i> | 2 385 064 | 2 389 653 | 2 425 656 | 2 464 965 | 2 487 752 | 2 507 805 |
| Tenestepensjon m.v <i>Private pensions and life insurance benefits</i> | 502 969 | 516 470 | 534 781 | 555 164 | 570 036 | 591 025 |
| Ytingar frå folketrygda <i>Social security benefits</i> | 1 005 853 | 1 007 097 | 1 018 818 | 1 033 239 | 1 043 821 | 1 055 068 |
| Næringsinntekt av jordbruk, skogbruk og fiske (medr. skattepliktige sjukepengar i næringsverksemd) <i>Net entrepreneurial income from agriculture, forestry and fishing</i> | 128 755 | 127 445 | 126 368 | 123 223 | 118 834 | 116 133 |
| Anna næringsinntekt (medr. skattepliktige sjukepengar i næringsverks.) <i>Other net entrepreneurial income</i> | 179 107 | 184 028 | 187 807 | 192 072 | 188 901 | 191 290 |
| Renter av bankinnskot m.m. <i>Interest received</i> | 3 007 577 | 3 059 185 | 3 101 777 | 3 312 060 | 3 346 953 | 3 374 364 |
| Aksjeutbytte medr. utanlandsk aksjeutbytte <i>Share dividends received, foreign received dividend included</i> | 284 395 | 261 072 | 272 285 | 313 784 | 281 280 | 303 191 |
| Vinst ved sal av aksjar <i>Realised capital gains of shares</i> | 93 710 | 105 202 | 128 970 | 95 362 | 155 892 | 234 449 |
| Nettoinntekt av prosentlikna bustadeigedom <i>Imputed income of owner-occupied dwellings</i> | 1 416 300 | 1 442 785 | 1 471 523 | 1 491 489 | 1 658 364 | 1 697 109 |
| Anna inntekt av fast eigedom <i>Other property income</i> | 389 787 | 402 606 | 412 425 | 418 389 | 448 036 | 458 321 |
| Mottekte bidrag, livrenter, barnepensjon m.m. <i>Alimonies etc.</i> | 175 376 | 180 894 | 184 537 | 186 523 | 191 214 | 197 118 |
| Andre inntekter <i>Other income</i> | 464 873 | 465 188 | 447 191 | 470 681 | 411 816 | 459 537 |
| Frådrag i alt <i>Deductions, total</i> | 3 267 373 | 3 288 845 | 3 318 101 | 3 362 920 | 3 387 942 | 3 410 446 |
| Minstefrådrag <i>Minimum deductions</i> | 3 166 999 | 3 183 459 | 3 215 185 | 3 253 085 | 3 276 030 | 3 296 075 |
| Reiseutgifter <i>Travelling expenses</i> | 594 060 | 604 155 | 628 617 | 596 326 | 572 081 | 524 514 |
| Pensjonspremie <i>Contributions to private and public pension schemes (job-related)</i> | 780 426 | 804 089 | 826 240 | 841 829 | 893 149 | 903 617 |
| Fagforeiningskontingent ¹ <i>Union subscriptions</i> ¹ | 1 105 305 | 1 135 451 | 1 136 435 | 1 152 282 | 1 137 339 | . |
| Foreldrefrådrag <i>Parent's deductions</i> | 368 115 | 386 150 | 384 777 | 264 124 | 271 312 | 276 617 |
| Underskot i næring (medr. tidl. års underskot) <i>Entrepreneurial deficit, incl. previous year's deficit</i> | 82 791 | 78 641 | 79 605 | 79 590 | 77 971 | 76 085 |
| Underhaldsbidrag, kårtingar <i>Maintenance, etc.</i> | 128 060 | 130 854 | 134 093 | 134 702 | 137 693 | 139 722 |
| Innbetaling til individuell pensjonsavtale <i>Individual pension fund payment</i> | 168 371 | 167 012 | 153 367 | 143 924 | 135 738 | 127 036 |
| Renter av gjeld <i>Interest paid</i> | 2 022 453 | 2 071 114 | 2 117 579 | 2 232 678 | 2 292 132 | 2 292 642 |
| Partseigarar del av utgifter med frådragsrett i bustadselskapet <i>Part of deductible expenses in building society</i> | . | . | . | 329 972 | 358 230 | 367 648 |
| Andre frådrag ² <i>Other deductions</i> ² | 651 339 | 672 290 | 703 221 | 441 300 | 427 528 | 1 464 313 |
| Allmenn inntekt <i>Ordinary income</i> | 3 323 121 | 3 339 149 | 3 363 472 | 3 421 957 | 3 446 510 | 3 464 027 |
| - Særfrådrag - <i>Special deduction for age etc.</i> | 1 000 086 | 1 006 024 | 972 139 | 992 987 | 1 004 681 | 1 025 280 |
| Grunnlag for å rekne ut kommune- og fellesskatt <i>Basis for calculation of municipal tax and contribution to the Tax Equalization Fund</i> .. | 3 323 505 | 3 339 380 | 3 363 751 | 3 422 091 | 3 446 660 | 3 464 170 |
| Sum bruttoskatt <i>Sum gross taxes</i> | 3 143 030 | 3 178 465 | 3 220 157 | 3 282 651 | 3 292 830 | 3 314 567 |
| Sum frådrag i skatt <i>Tax deductions</i> | 1 803 148 | 1 864 037 | 1 937 126 | 1 972 443 | 1 988 618 | 1 812 512 |
| Nettoskatt <i>Net taxes</i> | 3 035 629 | 3 079 736 | 3 129 219 | 3 206 828 | 3 223 146 | 3 251 717 |
| Talet på personar 17 år og over <i>Number of persons 17 years and over</i> | 3 408 402 | 3 422 547 | 3 437 931 | 3 457 576 | 3 477 840 | 3 494 949 |

¹ Fagforeiningskontingent er medrekna i andre frådrag for 2000. *Union subscriptions are included in other deductions in the year 2000.* ² Medrekna partseigarar del av utgifter med frådragsrett i bustadselskap for åra 1995-1997. *Included part of deductible expenses in building society in the year 1995-1997.*

10. Sjølvmeldingsrekneskap for busette menn 17 år og over. 1995 - 2000. Mill.kr
Tax return account for resident males 17 years and over. 1995 - 2000. Million kroner

| | 1995 | 1996 | 1997 | 1998 | 1999 | 2000 |
|--|------------------|------------------|------------------|------------------|------------------|------------------|
| Bruttoinntekt i alt <i>Gross income, total</i> | 357 572,1 | 380 989,8 | 410 596,5 | 444 055,0 | 472 495,4 | 515 238,3 |
| Løn <i>Wages and salaries</i> | 245 172,0 | 260 862,7 | 281 203,6 | 306 434,2 | 324 760,7 | 340 557,2 |
| Tenestepensjon m.v. <i>Private pensions and life insurance benefits</i> | 11 079,5 | 12 103,2 | 12 732,8 | 14 171,8 | 15 223,4 | 16 519,0 |
| Ytingar frå folketrygda <i>Social security benefits</i> | 35 765,6 | 37 300,3 | 39 586,6 | 42 699,1 | 45 683,2 | 48 856,2 |
| Næringsinntekt av jordbruk, skogbruk og fiske (medr. skattepliktige sjukepengar i næringsverksemd) <i>Net entrepreneurial income from agriculture, forestry and fishing</i> | 11 141,7 | 11 300,5 | 11 397,1 | 12 529,0 | 11 703,5 | 11 857,5 |
| Anna næringsinntekt (medr. skattepliktige sjukepengar i næringsverks.) <i>Other net entrepreneurial income</i> | 22 715,1 | 24 068,6 | 26 618,1 | 27 159,2 | 27 609,9 | 30 369,0 |
| Renter av bankinnskott m.m. <i>Interest received</i> | 7 111,9 | 6 860,0 | 5 353,4 | 7 478,9 | 9 960,6 | 11 080,9 |
| Aksjeutbytte medr. utanlandsk aksjeutbyte <i>Share dividends received, foreign received dividend included</i> | 8 704,1 | 9 336,3 | 10 747,0 | 14 786,9 | 15 647,2 | 24 330,3 |
| Vinst ved sal av aksjar <i>Realised capital gains of shares</i> | 3 158,2 | 6 444,1 | 10 115,4 | 5 312,9 | 8 312,3 | 15 936,2 |
| Nettoinntekt av prosentlikna bustadeigedom <i>Imputed income of owner-occupied dwellings</i> | 3 751,5 | 3 738,3 | 3 809,1 | 4 110,0 | 3 749,7 | 4 267,1 |
| Anna inntekt av fast eigedom <i>Other property income</i> | 2 242,5 | 2 387,8 | 2 739,8 | 2 904,3 | 3 086,0 | 3 467,0 |
| Mottekne bidrag, livrenter, barnpensjon m.m. <i>Alimonies etc.</i> | 487,4 | 522,1 | 550,6 | 589,9 | 639,6 | 729,5 |
| Andre inntekter <i>Other income</i> | 6 242,5 | 6 065,8 | 5 742,9 | 5 878,7 | 6 119,4 | 7 268,4 |
| Frådrag i alt <i>Deductions, total</i> | 86 288,3 | 87 280,2 | 87 791,0 | 100 697,8 | 109 915,6 | 119 577,3 |
| Minstefrådrag <i>Minimum deductions</i> | 36 414,7 | 38 372,8 | 40 940,1 | 43 596,5 | 47 451,3 | 53 482,9 |
| Reiseutgifter <i>Travelling expenses</i> | 4 326,1 | 4 608,2 | 5 070,5 | 5 126,8 | 4 323,5 | 4 106,3 |
| Pensjonspremie <i>Contributions to private and public pension schemes (job-related)</i> | 1 312,6 | 1 360,8 | 1 421,5 | 1 524,0 | 1 610,7 | 1 688,3 |
| Fagforeningskontingent ¹ <i>Union subscriptions</i> ¹ | 919,6 | 942,8 | 947,1 | 949,4 | 488,0 | . |
| Foreldrefrådrag <i>Parent's deductions</i> | 486,8 | 531,0 | 589,8 | 1 776,1 | 2 121,4 | 2 285,4 |
| Underskot i næring (medr. tidl. års underskot) <i>Entrepreneurial deficit, incl. previous year's deficit</i> | 5 001,0 | 4 455,8 | 4 324,7 | 4 306,9 | 4 523,1 | 4 536,6 |
| Underhaldsbidrag, kårtingar <i>Maintenance, etc.</i> | 2 629,9 | 2 841,5 | 3 029,9 | 3 202,7 | 3 430,7 | 3 660,1 |
| Innbetaling til individuell pensjonsavtale <i>Individual pension fund payment</i> | 867,3 | 852,4 | 853,0 | 829,6 | 793,8 | 744,2 |
| Renter av gjeld <i>Interest paid</i> | 28 406,8 | 27 560,4 | 24 792,0 | 30 973,2 | 37 664,5 | 39 732,9 |
| Partseigars del av utgifter med frådragsrett i bustadselskapet <i>Part of deductible expenses in building society</i> | . | . | . | 749,0 | 941,2 | 975,3 |
| Andre frådrag ² <i>Other deductions</i> ² | 5 923,6 | 5 754,5 | 5 822,4 | 7 663,5 | 6 567,5 | 8 365,2 |
| Allmenn inntekt <i>Ordinary income</i> | 271 302,1 | 293 710,3 | 322 802,6 | 343 357,3 | 362 581,1 | 395 661,0 |
| - Særfrådrag - <i>Special deduction for age etc.</i> | 5 958,8 | 5 997,2 | 5 831,9 | 5 333,4 | 6 023,1 | 6 177,0 |
| Grunnlag for å rekne ut kommune- og fellesskatt <i>Basis for calculation of municipal tax and contribution to the Tax Equalization Fund</i> | 265 343,3 | 287 713,0 | 316 970,7 | 338 023,9 | 356 557,9 | 389 484,0 |
| Sum bruttoskatt <i>Sum gross taxes</i> | 99 681,4 | 107 673,8 | 118 221,1 | 127 320,0 | 134 031,0 | 147 175,6 |
| Sum frådrag i skatt <i>Tax deductions</i> | 4 824,4 | 5 049,5 | 5 575,5 | 6 835,0 | 7 250,4 | 9 484,2 |
| Nettoskatt <i>Net taxes</i> | 94 857,0 | 102 624,2 | 112 645,6 | 120 485,0 | 126 780,6 | 137 691,4 |
| Talet på menn 17 år og over <i>Number of men 17 years and over</i> | 1 667 263 | 1 674 034 | 1 682 158 | 1 692 386 | 1 703 174 | 1 713 681 |

¹ Fagforeningskontingent er medrekna i andre frådrag for 2000. *Union subscriptions are included in other deductions in the year 2000.* ² Medrekna partseigars del av utgifter med frådragsrett i bustadselskap for åra 1995-1997. *Included part of deductible expenses in building society in the year 1995-1997.*

11. Sjølvmeldingsrekneskap for busette kvinner 17 år og over. 1995 - 2000. Mill.kr
Tax return account for resident females 17 years and over. 1995 - 2000. Million kroner

| | 1995 | 1996 | 1997 | 1998 | 1999 | 2000 |
|--|------------------|------------------|------------------|------------------|------------------|------------------|
| Bruttoinntekt i alt <i>Gross income, total</i> | 216 988,5 | 231 354,1 | 246 360,3 | 271 140,1 | 293 022,8 | 314 055,7 |
| Løn <i>Wages and salaries</i> | 147 028,1 | 157 505,0 | 168 737,5 | 184 207,5 | 197 741,7 | 209 844,5 |
| Tenestepensjon m.v <i>Private pensions and life insurance benefits</i> | 7 990,3 | 8 839,1 | 9 570,0 | 10 642,4 | 11 569,2 | 12 712,0 |
| Ytingar frå folketrygda <i>Social security benefits</i> | 39 474,4 | 41 399,9 | 43 936,7 | 49 072,0 | 52 502,9 | 55 477,0 |
| Næringsinntekt av jordbruk, skogbruk og fiske (medr. skattepliktige sjukepengar i næringsverksemd) | | | | | | |
| <i>Net entrepreneurial income from agriculture, forestry and fishing</i> | 2 468,0 | 2 420,2 | 2 404,9 | 2 604,9 | 2 423,6 | 2 477,3 |
| Anna næringsinntekt (medr. skattepliktige sjukepengar i næringsverks.) | | | | | | |
| <i>Other net entrepreneurial income</i> | 5 643,1 | 6 144,8 | 6 739,3 | 7 294,1 | 7 517,8 | 8 266,8 |
| Renter av bankinnskott m.m. <i>Interest received</i> | 4 906,0 | 4 758,4 | 3 676,5 | 5 364,0 | 7 248,2 | 7 759,2 |
| Aksjeutbytte medr. utanlandsk aksjeutbytte | | | | | | |
| <i>Share dividends received, foreign received dividend included</i> | 1 959,7 | 1 941,1 | 2 136,3 | 2 960,3 | 3 483,5 | 4 933,7 |
| Vinst ved sal av aksjar <i>Realised capital gains of shares</i> | 467,5 | 985,2 | 1 477,8 | 896,1 | 1 646,6 | 2 528,3 |
| Nettoinntekt av prosentlikna bustadeigedom | | | | | | |
| <i>Imputed income of owner-occupied dwellings</i> | 1 413,3 | 1 442,8 | 1 510,2 | 1 655,4 | 2 048,4 | 2 392,2 |
| Anna inntekt av fast eigedom <i>Other property income</i> | 930,5 | 999,7 | 1 172,7 | 1 206,7 | 1 256,7 | 1 438,7 |
| Mottekte bidrag, livrenter, barnepensjon m.m. <i>Alimonies etc.</i> | 2 834,2 | 3 020,5 | 3 189,2 | 3 336,4 | 3 550,7 | 3 817,1 |
| Andre inntekter <i>Other income</i> | 1 873,0 | 1 897,4 | 1 809,3 | 1 900,3 | 2 033,5 | 2 408,8 |
| Frådrag i alt <i>Deductions, total</i> | 52 746,6 | 55 006,3 | 56 841,0 | 60 764,1 | 67 686,2 | 76 469,4 |
| Minstefrådrag <i>Minimum deductions</i> | 32 732,4 | 34 700,8 | 37 048,9 | 40 069,3 | 44 187,7 | 51 568,0 |
| Reiseutgifter <i>Travelling expenses</i> | 1 610,7 | 1 738,7 | 1 945,5 | 1 948,3 | 1 789,4 | 1 676,4 |
| Pensjonspremie | | | | | | |
| <i>Contributions to private and public pension schemes (job-related)</i> | 1 255,6 | 1 345,3 | 1 439,1 | 1 575,4 | 1 768,5 | 1 887,4 |
| Fagforeningskontingent ¹ <i>Union subscriptions</i> ¹ | 864,9 | 896,9 | 919,6 | 950,0 | 499,0 | . |
| Foreldrefrådrag <i>Parent's deductions</i> | 3 112,1 | 3 304,7 | 3 448,1 | 1 874,7 | 2 132,1 | 2 197,0 |
| Underskot i næring (medr. tidl. års underskot) | | | | | | |
| <i>Entrepreneurial deficit, incl. previous year's deficit</i> | 1 046,6 | 1 098,8 | 990,4 | 1 041,4 | 1 005,7 | 1 034,8 |
| Underhaldsbidrag, kårtytingar <i>Maintenance, etc.</i> | 127,1 | 134,8 | 143,4 | 150,7 | 170,0 | 183,7 |
| Innbetaling til individuell pensjonsavtale <i>Individual pension fund payment</i> | 375,7 | 370,1 | 392,7 | 410,9 | 408,2 | 397,9 |
| Renter av gjeld <i>Interest paid</i> | 9 576,1 | 9 546,6 | 8 740,4 | 10 611,1 | 13 341,9 | 14 283,6 |
| Partseigarar del av utgifter med frådragsrett i bustadselskapet | | | | | | |
| <i>Part of deductible expenses in building society</i> | . | . | . | 825,7 | 1 097,3 | 1 152,4 |
| Andre frådrag ² <i>Other deductions</i> ² | 2 045,5 | 1 869,5 | 1 772,9 | 1 306,6 | 1 286,3 | 2 088,0 |
| Allmenn inntekt <i>Ordinary income</i> | 164 247,9 | 176 347,8 | 189 519,3 | 210 375,9 | 225 336,8 | 237 586,3 |
| - Særfrådrag - <i>Special deduction for age etc.</i> | 8 171,1 | 8 272,6 | 8 150,9 | 7 226,5 | 8 476,3 | 8 653,7 |
| Grunnlag for å rekne ut kommune- og fellesskatt | | | | | | |
| <i>Basis for calculation of municipal tax and contribution to the Tax Equalization Fund</i> | 156 076,8 | 168 075,3 | 181 368,4 | 203 149,5 | 216 860,5 | 228 932,6 |
| Sum bruttoskatt <i>Sum gross taxes</i> | 49 792,0 | 53 890,0 | 58 327,5 | 65 300,4 | 69 905,8 | 74 700,8 |
| Sum frådrag i skatt <i>Tax deductions</i> | 3 545,1 | 3 656,8 | 3 859,3 | 4 583,1 | 4 655,1 | 4 881,5 |
| Nettoskatt <i>Net taxes</i> | 46 246,9 | 50 233,2 | 54 468,2 | 60 717,3 | 65 250,7 | 69 819,2 |
| Talet på kvinner 17 år og over <i>Number of women 17 years and over</i> | 1 741 139 | 1 748 513 | 1 755 773 | 1 765 190 | 1 774 666 | 1 781 268 |

¹ Fagforeningskontingent er medrekna i andre frådrag for 2000. *Union subscriptions are included in other deductions in the year 2000.* ² Medrekna partseigarar del av utgifter med frådragsrett i bustadselskap for åra 1995-1997. *Included part of deductible expenses in building society in the year 1995-1997.*

12. Sjølvmeldingsrekneskap for busette menn 17 år og over. Gjennomsnitt. 1995-2000. Kr
Tax return account for resident males 17 years and over. Average. 1995 - 2000. Kroner

| | 1995 | 1996 | 1997 | 1998 | 1999 | 2000 |
|--|------------------|------------------|------------------|------------------|------------------|------------------|
| Bruttoinntekt i alt <i>Gross income, total</i> | 214 500 | 227 600 | 244 100 | 262 400 | 277 400 | 300 700 |
| Løn <i>Wages and salaries</i> | 147 100 | 155 800 | 167 200 | 181 100 | 190 700 | 198 700 |
| Tenestepensjon m.v. <i>Private pensions and life insurance benefits</i> | 6 600 | 7 200 | 7 600 | 8 400 | 8 900 | 9 600 |
| Ytingar frå folketrygda <i>Social security benefits</i> | 21 500 | 22 300 | 23 500 | 25 200 | 26 800 | 28 500 |
| Næringsinntekt av jordbruk, skogbruk og fiske (medr. skattepliktige sjukepengar i næringsverksemd) <i>Net entrepreneurial income from agriculture, forestry and fishing</i> | 6 700 | 6 800 | 6 800 | 7 400 | 6 900 | 6 900 |
| Anna næringsinntekt (medr. skattepliktige sjukepengar i næringsverks.) <i>Other net entrepreneurial income</i> | 13 600 | 14 400 | 15 800 | 16 000 | 16 200 | 17 700 |
| Renter av bankinnskott m.m. <i>Interest received</i> | 4 300 | 4 100 | 3 200 | 4 400 | 5 800 | 6 500 |
| Aksjeutbytte medr. utanlandsk aksjeutbytte <i>Share dividends received, foreign received dividend included</i> | 5 200 | 5 600 | 6 400 | 8 700 | 9 200 | 14 200 |
| Vinst ved sal av aksjar <i>Realised capital gains of shares</i> | 1 900 | 3 800 | 6 000 | 3 100 | 4 900 | 9 300 |
| Nettoinntekt av prosentlikna bustadeigedom <i>Imputed income of owner-occupied dwellings</i> | 2 300 | 2 200 | 2 300 | 2 400 | 2 200 | 2 500 |
| Anna inntekt av fast eigedom <i>Other property income</i> | 1 300 | 1 400 | 1 600 | 1 700 | 1 800 | 2 000 |
| Mottekne bidrag, livrenter, barnpensjon m.m. <i>Alimonies etc.</i> | 300 | 300 | 300 | 300 | 400 | 400 |
| Andre inntekter <i>Other income</i> | 3 700 | 3 600 | 3 400 | 3 500 | 3 600 | 4 200 |
| Frådrag i alt <i>Deductions, total</i> | 51 800 | 52 100 | 52 200 | 59 500 | 64 500 | 69 800 |
| Minstefrådrag <i>Minimum deductions</i> | 21 800 | 22 900 | 24 300 | 25 800 | 27 900 | 31 200 |
| Reiseutgifter <i>Travelling expenses</i> | 2 600 | 2 800 | 3 000 | 3 000 | 2 500 | 2 400 |
| Pensjonspremie <i>Contributions to private and public pension schemes (job-related)</i> | 800 | 800 | 800 | 900 | 900 | 1 000 |
| Fagforeiningskontingent ¹ <i>Union subscriptions¹</i> | 600 | 600 | 600 | 600 | 300 | . |
| Foreldrefrådrag <i>Parent's deductions</i> | 300 | 300 | 400 | 1 000 | 1 200 | 1 300 |
| Underskot i næring (medr. tidl. års underskot) <i>Entrepreneurial deficit, incl. previous year's deficit</i> | 3 000 | 2 700 | 2 600 | 2 500 | 2 700 | 2 600 |
| Underhaltsbidrag, kårtingar <i>Maintenance, etc.</i> | 1 600 | 1 700 | 1 800 | 1 900 | 2 000 | 2 100 |
| Innbetaling til individuell pensjonsavtale <i>Individual pension fund payment</i> | 500 | 500 | 500 | 500 | 500 | 400 |
| Renter av gjeld <i>Interest paid</i> | 17 000 | 16 500 | 14 700 | 18 300 | 22 100 | 23 200 |
| Partseigars del av utgifter med frådragsrett i bustadselskapet <i>Part of deductible expenses in building society</i> | . | . | . | 400 | 600 | 600 |
| Andre frådrag ² <i>Other deductions²</i> | 3 600 | 3 400 | 3 500 | 4 500 | 3 900 | 4 900 |
| Allmenn inntekt <i>Ordinary income</i> | 162 700 | 175 500 | 191 900 | 202 900 | 212 900 | 230 900 |
| - Særfrådrag - <i>Special deduction for age etc.</i> | 3 600 | 3 600 | 3 500 | 3 200 | 3 500 | 3 600 |
| Grunnlag for å rekne ut kommune- og fellesskatt <i>Basis for calculation of municipal tax and contribution to the Tax Equalization Fund</i> | 159 100 | 171 900 | 188 400 | 199 700 | 209 300 | 227 300 |
| Sum bruttoskatt <i>Sum gross taxes</i> | 59 800 | 64 300 | 70 300 | 75 200 | 78 700 | 85 900 |
| Sum frådrag i skatt <i>Tax deductions</i> | 2 900 | 3 000 | 3 300 | 4 000 | 4 300 | 5 500 |
| Nettoskatt <i>Net taxes</i> | 56 900 | 61 300 | 67 000 | 71 200 | 74 400 | 80 300 |
| Talet på menn 17 år og over <i>Number of men 17 years and over</i> | 1 667 263 | 1 674 034 | 1 682 158 | 1 692 386 | 1 703 174 | 1 713 681 |

¹ Fagforeiningskontingent er medrekna i andre frådrag for 2000. *Union subscriptions are included in other deductions in the year 2000.* ² Medrekna partseigars del av utgifter med frådragsrett i bustadselskap for åra 1995-1997. *Included part of deductible expences in building society in the year 1995-1997.*

13. Sjølvmeldingsrekneskap for busette kvinner 17 år og over. Gjennomsnitt. 1995-2000. Kr
Tax return account for resident females 17 years and over. Average. 1995 - 2000. Kroner

| | 1995 | 1996 | 1997 | 1998 | 1999 | 2000 |
|--|----------------|----------------|----------------|----------------|----------------|----------------|
| Bruttoinntekt i alt <i>Gross income, total</i> | 124 600 | 132 300 | 140 300 | 153 600 | 165 100 | 176 300 |
| Løn <i>Wages and salaries</i> | 84 400 | 90 100 | 96 100 | 104 400 | 111 400 | 117 800 |
| Tenestepensjon m.v <i>Private pensions and life insurance benefits</i> | 4 600 | 5 100 | 5 500 | 6 000 | 6 500 | 7 100 |
| Ytingar frå folketrygda <i>Social security benefits</i> | 22 700 | 23 700 | 25 000 | 27 800 | 29 600 | 31 100 |
| Næringsinntekt av jordbruk, skogbruk og fiske (medr. skattepliktige sjukepengar i næringsverksemd) <i>Net entrepreneurial income from agriculture, forestry and fishing</i> | 1 400 | 1 400 | 1 400 | 1 500 | 1 400 | 1 400 |
| Anna næringsinntekt (medr. skattepliktige sjukepengar i næringsverks.) <i>Other net entrepreneurial income</i> | 3 200 | 3 500 | 3 800 | 4 100 | 4 200 | 4 600 |
| Renter av bankinnskot m.m. <i>Interest received</i> | 2 800 | 2 700 | 2 100 | 3 000 | 4 100 | 4 400 |
| Aksjeutbytte medr. utanlandsk aksjeutbytte <i>Share dividends received, foreign received dividend included</i> | 1 100 | 1 100 | 1 200 | 1 700 | 2 000 | 2 800 |
| Vinst ved sal av aksjar <i>Realised capital gains of shares</i> | 300 | 600 | 800 | 500 | 900 | 1 400 |
| Nettoinntekt av prosentlikna bustadeigedom <i>Imputed income of owner-occupied dwellings</i> | 800 | 800 | 900 | 900 | 1 200 | 1 300 |
| Anna inntekt av fast eigedom <i>Other property income</i> | 500 | 600 | 700 | 700 | 700 | 800 |
| Mottekte bidrag, livrenter, barnepensjon m.m. <i>Alimonies etc.</i> | 1 600 | 1 700 | 1 800 | 1 900 | 2 000 | 2 100 |
| Andre inntekter <i>Other income</i> | 1 100 | 1 100 | 1 000 | 1 100 | 1 100 | 1 400 |
| Frådrag i alt <i>Deductions, total</i> | 30 300 | 31 500 | 32 400 | 34 400 | 38 100 | 42 900 |
| Minstefrådrag <i>Minimum deductions</i> | 18 800 | 19 800 | 21 100 | 22 700 | 24 900 | 29 000 |
| Reiseutgifter <i>Travelling expenses</i> | 900 | 1 000 | 1 100 | 1 100 | 1 000 | 900 |
| Pensjonspremie <i>Contributions to private and public pension schemes (job-related)</i> | 700 | 800 | 800 | 900 | 1 000 | 1 100 |
| Fagforeningskontingent ¹ <i>Union subscriptions</i> ¹ | 500 | 500 | 500 | 500 | 300 | . |
| Foreldrefrådrag <i>Parent's deductions</i> | 1 800 | 1 900 | 2 000 | 1 100 | 1 200 | 1 200 |
| Underskot i næring (medr. underskot frå tidlegare år) <i>Entrepreneurial deficit, incl. previous year's deficit</i> | 600 | 600 | 600 | 600 | 600 | 600 |
| Underhaldsbidrag, kårtytingar <i>Maintenance, etc.</i> | 100 | 100 | 100 | 100 | 100 | 100 |
| Innbetaling til individuell pensjonsavtale <i>Individual pension fund payment</i> | 200 | 200 | 200 | 200 | 200 | 200 |
| Renter av gjeld <i>Interest paid</i> | 5 500 | 5 500 | 5 000 | 6 000 | 7 500 | 8 000 |
| Partseigarar del av utgifter med frådragsrett i bustadselskapet <i>Part of deductible expenses in building society</i> | . | . | . | 500 | 600 | 600 |
| Andre frådrag ² <i>Other deductions</i> ² | 1 200 | 1 100 | 1 000 | 700 | 700 | 1 200 |
| Allmenn inntekt <i>Ordinary income</i> | 94 300 | 100 900 | 107 900 | 119 200 | 127 000 | 133 400 |
| - Særfrådrag - <i>Special deduction for age etc.</i> | 4 700 | 4 700 | 4 600 | 4 100 | 4 800 | 4 900 |
| Grunnlag for å rekne ut kommune- og fellesskatt <i>Basis for calculation of municipal tax and contribution to the Tax Equalization Fund</i> .. | 89 600 | 96 100 | 103 300 | 115 100 | 122 200 | 128 500 |
| Sum bruttoskatt <i>Sum gross taxes</i> | 28 600 | 30 800 | 33 200 | 37 000 | 39 400 | 41 900 |
| Sum frådrag i skatt <i>Tax deductions</i> | 2 000 | 2 100 | 2 200 | 2 600 | 2 600 | 2 700 |
| Nettoskatt <i>Net taxes</i> | 26 600 | 28 700 | 31 000 | 34 400 | 36 800 | 39 200 |
| Talet på kvinner 17 år og over <i>Number of women 17 years and over</i> | 1 741 139 | 1 748 513 | 1 755 773 | 1 765 190 | 1 774 666 | 1 781 268 |

¹ Fagforeningskontingent er medrekna i andre frådrag for 2000. *Union subscriptions are included in other deductions in the year 2000.* ² Medrekna partseigarar del av utgifter med frådragsrett i bustadselskap for åra 1995-1997. *Included part of deductible expenses in building society in the year 1995-1997.*

14. Formuesrekneskap for busette personar 17 år og over. 1995-2000. Mill.kr
Property account for residents 17 years and over. 1995-2000. Million kroner

| Formuespostar <i>Property account</i> | 1995 | 1996 | 1997 | 1998 | 1999 | 2000 |
|---|-----------|-----------|-----------|-------------|-------------|-------------|
| Realkapital i alt <i>Total real capital</i> | 442 096,6 | 457 542,9 | 475 190,0 | 490 450,7 | 496 681,7 | 543 504,8 |
| Faste eigedomar, anlegg og skog <i>Real properties</i> | 342 022,0 | 346 148,5 | 352 190,7 | 371 922,5 | 372 050,4 | 413 402,8 |
| Av dette <i>Of which</i> | | | | | | |
| Partseigars del av likningsverdien til bustadselskapet <i>Property of dwelling in housing societies</i> | 32 462,6 | 32 798,4 | 33 097,1 | 35 213,7 | 35 768,9 | 39 138,6 |
| Likningsverdi av sjølveigarbustad <i>Property of dwelling</i> | 213 035,4 | 216 333,7 | 220 506,6 | 233 422,1 | 234 042,6 | 260 220,2 |
| Driftslausøyre og andre eigedelar i næring <i>Production capital and other properties</i> | 29 144,4 | 29 611,5 | 30 388,2 | 30 426,4 | 30 541,4 | 31 564,5 |
| Innbu og lausøyre <i>House contents and movables</i> | 70 930,2 | 81 782,9 | 92 611,1 | 88 101,7 | 94 089,9 | 98 537,6 |
| Brutto finanskapital i alt <i>Total gross financial capital</i> | 414 555,7 | 442 049,6 | 481 015,5 | 583 495,1 | 663 065,0 | 737 369,7 |
| Bankinnskott <i>Bank deposits</i> | 263 646,5 | 271 078,9 | 273 353,5 | 297 878,7 | 325 822,7 | 357 816,0 |
| Ihendehavarobligasjonar <i>Bearer bonds</i> | 14 241,5 | 15 031,9 | 15 990,9 | . | . | . |
| Partar i aksjefond <i>Share of unit trusts</i> | 8 847,1 | 16 598,6 | 30 821,2 | 33 369,7 | 53 860,4 | 54 695,8 |
| Obligasjons- og pengemarknadsfond <i>Bonds and money market of unit trusts</i> | . | . | . | 10 887,6 | 12 605,1 | 17 770,2 |
| Skattepliktig formue i utlandet <i>Foreign taxable property</i> | 3 958,3 | 5 325,9 | 8 637,8 | 11 283,7 | 15 106,0 | 19 152,0 |
| Aksjar i norske selskap i alt <i>Total shares in Norwegian companies</i> | 66 078,6 | 81 632,1 | 109 405,2 | . | . | . |
| Aksjar i norske selskap, registrerte i VPS <i>Shares in Norwegian companies, registered in VPS</i> | 23 722,4 | 32 465,3 | 50 132,9 | . | . | . |
| Aksjar i norske selskap, ikkje registrerte i VPS <i>Shares in Norwegian companies, not registered in VPS</i> | 42 356,2 | 49 166,8 | 59 272,3 | . | . | . |
| Verdipapir registrerte i VPS <i>Securities registered in VPS</i> | . | . | . | 41 831,1 | 52 879,8 | 63 333,0 |
| Verdipapir ikkje registrerte i VPS <i>Securities not registered in VPS</i> | . | . | . | 115 385,7 | 127 561,1 | 139 853,5 |
| Andre fordringar og annan formue <i>Other claims and other properties</i> | 66 630,7 | 68 980,9 | 73 628,2 | 72 858,7 | 75 229,9 | 84 749,3 |
| Bruttoformue <i>Total gross property</i> | 856 652,3 | 899 592,5 | 956 205,5 | 1 073 945,8 | 1 159 746,7 | 1 280 874,5 |
| Gjeld <i>Debt</i> | 594 224,4 | 629 397,4 | 676 386,7 | 719 074,8 | 776 782,9 | 856 457,5 |
| Nettoformue <i>Net property</i> | 262 427,9 | 270 195,1 | 279 818,8 | 354 871,0 | 382 963,8 | 424 417,0 |
| Talet på personar 17 år og over <i>Number of persons 17 years and over</i> | 3 408 402 | 3 422 547 | 3 437 931 | 3 457 576 | 3 477 840 | 3 494 949 |

15. Formuesrekneskap for busette personar 17 år og over. Gjennomsnitt. 1995-2000. Kr
Property account for residents 17 years and over. Average. 1995-2000. Kroner

| Formuespostar <i>Property account</i> | 1995 | 1996 | 1997 | 1998 | 1999 | 2000 |
|---|-----------|-----------|-----------|-----------|-----------|-----------|
| Realkapital i alt <i>Total real capital</i> | 129 700 | 133 700 | 138 200 | 141 800 | 142 800 | 155 500 |
| Faste eigedomar, anlegg og skog <i>Real properties</i> | 100 300 | 101 100 | 102 400 | 107 600 | 107 000 | 118 300 |
| Av dette <i>Of which</i> | | | | | | |
| Partseigars del av likningsverdien til bustadselskapet <i>Property of dwelling in housing societies</i> | 9 500 | 9 600 | 9 600 | 10 200 | 10 300 | 11 200 |
| Likningsverdi av sjølveigarbustad <i>Property of dwelling</i> | 62 500 | 63 200 | 64 100 | 67 500 | 67 300 | 74 500 |
| Driftslausøyre og andre eigedelar i næring <i>Production capital and other properties</i> | 8 600 | 8 700 | 8 800 | 8 800 | 8 800 | 9 000 |
| Innbu og lausøyre <i>House contents and movables</i> | 20 800 | 23 900 | 26 900 | 25 500 | 27 100 | 28 200 |
| Brutto finanskapital i alt <i>Total gross financial capital</i> | 121 600 | 129 200 | 139 900 | 168 800 | 190 700 | 211 000 |
| Bankinnskot <i>Bank deposits</i> | 77 400 | 79 200 | 79 500 | 86 200 | 93 700 | 102 400 |
| Ihendehavarobligasjonar <i>Bearer bonds</i> | 4 200 | 4 400 | 4 700 | . | . | . |
| Partar i aksjefond <i>Share of unit trusts</i> | 2 600 | 4 900 | 9 000 | 9 700 | 15 500 | 15 700 |
| Obligasjons- og pengemarknadsfond <i>Bonds and money market of unit trusts</i> | . | . | . | 3 100 | 3 600 | 5 100 |
| Skattepliktig formue i utlandet <i>Foreign taxable property</i> | 1 200 | 1 600 | 2 500 | 3 300 | 4 300 | 5 500 |
| Aksjar i norske selskap i alt <i>Total shares in Norwegian companies</i> | 19 400 | 23 900 | 31 800 | . | . | . |
| Aksjar i norske selskap, registrerte i VPS <i>Shares in Norwegian companies, registered in VPS</i> | 7 000 | 9 500 | 14 600 | . | . | . |
| Aksjar i norske selskap, ikkje registrerte i VPS <i>Shares in Norwegian companies, not registered in VPS</i> | 12 400 | 14 400 | 17 200 | . | . | . |
| Verdipapir registrerte i VPS <i>Securities registered in VPS</i> | . | . | . | 12 100 | 15 200 | 18 100 |
| Verdipapir ikkje registrerte i VPS <i>Securities not registered in VPS</i> | . | . | . | 33 400 | 36 700 | 40 000 |
| Andre fordringar og annan formue <i>Other claims and other properties</i> | 19 500 | 20 200 | 21 400 | 21 100 | 21 600 | 24 200 |
| Bruttoformue <i>Total gross property</i> | 251 300 | 262 800 | 278 100 | 310 600 | 333 500 | 366 500 |
| Gjeld <i>Debt</i> | 174 300 | 183 900 | 196 700 | 208 000 | 223 400 | 245 100 |
| Nettoformue <i>Net property</i> | 76 994 | 78 946 | 81 392 | 102 636 | 110 100 | 121 400 |
| Talet på personar 17 år og over <i>Number of persons 17 years and over</i> | 3 408 402 | 3 422 547 | 3 437 931 | 3 457 576 | 3 477 840 | 3 494 949 |

16. Formuesrekneskap for busette personar 17 år og over. Talet på personar med beløp på postane. 1995-2000

Property account for residents 17 years and over. The number of residents 17 years and over that have amount on the different property codes. 1995-2000

| Formuespostar <i>Property account</i> | 1995 | 1996 | 1997 | 1998 | 1999 | 2000 |
|---|-----------|-----------|-----------|-----------|-----------|-----------|
| Realkapital i alt <i>Total real capital</i> | 2 067 938 | 2 101 524 | 2 149 045 | 2 055 864 | 2 221 585 | 2 261 804 |
| Faste eigedomar, anlegg og skog <i>Real properties</i> | 1 594 345 | 1 620 600 | 1 650 313 | 1 668 362 | 1 827 613 | 1 860 599 |
| Av dette <i>Of which</i> | | | | | | |
| Partseigars del av likningsverdien til bustadselskapet <i>Property of dwelling in housing societies</i> | 263 449 | 266 967 | 269 805 | 269 119 | 288 295 | 287 040 |
| Likningsverdi av sjølveigarbustad <i>Property of dwelling</i> | 1 065 095 | 1 083 509 | 1 105 824 | 1 119 296 | 1 258 096 | 1 280 043 |
| Driftslausøyre og andre eigedelar i næring <i>Production capital and other properties</i> | 158 823 | 156 564 | 154 719 | 149 441 | 146 734 | 144 993 |
| Innbu og lausøyre <i>House contents and movables</i> | 1 495 148 | 1 525 270 | 1 577 837 | 1 306 264 | 1 379 642 | 1 415 054 |
| Brutto finanskapital i alt <i>Total gross financial capital</i> | 3 093 836 | 3 129 831 | 3 178 170 | 3 336 588 | 3 364 601 | 3 391 178 |
| Bankinnskot <i>Bank deposits</i> | 3 027 364 | 3 066 270 | 3 116 722 | 3 303 298 | 3 331 907 | 3 360 097 |
| Ihendehavarobligasjonar <i>Bearer bonds</i> | 142 066 | 158 386 | 166 329 | . | . | . |
| Partar i aksjefond <i>Share of unit trusts</i> | 416 236 | 534 738 | 711 288 | 801 962 | 877 172 | 933 126 |
| Obligasjons- og pengemarknadsfond <i>Bonds and money market of unit trusts</i> | . | . | . | 128 483 | 146 926 | 194 226 |
| Skattepliktig formue i utlandet <i>Foreign taxable property</i> | 14 240 | 23 976 | 35 962 | 28 492 | 35 394 | 75 712 |
| Aksjar i norske selskap i alt <i>Total shares in Norwegian companies</i> | 639 851 | 751 221 | 916 443 | . | . | . |
| Aksjar i norske selskap, registrerte i VPS <i>Shares in Norwegian companies, registered in VPS</i> | 371 698 | 521 283 | 679 702 | . | . | . |
| Aksjar i norske selskap, ikkje registrerte i VPS <i>Shares in Norwegian companies, not registered in VPS</i> | 378 613 | 354 650 | 392 847 | . | . | . |
| Verdipapir registrerte i VPS <i>Securities registered in VPS</i> | . | . | . | 396 498 | 346 349 | 393 581 |
| Verdipapir ikkje registrerte i VPS <i>Securities not registered in VPS</i> | . | . | . | 134 869 | 133 549 | 137 363 |
| Andre fordringar og annan formue <i>Other claims and other properties</i> | 967 590 | 964 665 | 961 152 | 948 162 | 945 757 | 926 607 |
| Bruttoformue <i>Total gross property</i> | 3 185 056 | 3 213 759 | 3 253 937 | 3 361 887 | 3 395 052 | 3 419 940 |
| Gjeld <i>Debt</i> | 2 035 000 | 2 077 298 | 2 115 306 | 2 162 971 | 2 204 637 | 2 231 350 |
| Nettoformue <i>Net property</i> | 3 243 074 | 3 269 474 | 3 302 632 | 3 394 924 | 3 427 029 | 3 450 534 |
| Talet på personar 17 år og over <i>Number of persons 17 years and over</i> | 3 408 402 | 3 422 547 | 3 437 931 | 3 457 576 | 3 477 840 | 3 494 949 |

17. Formuesrekneskap for busette menn 17 år og over. 1995-2000. Mill.kr
Property account for resident males 17 years and over. 1995-2000. Million kroner

| Formuespostar <i>Property account</i> | 1995 | 1996 | 1997 | 1998 | 1999 | 2000 |
|---|-----------|-----------|-----------|-----------|-----------|-----------|
| Realkapital i alt <i>Total real capital</i> | 306 898,1 | 334 635,5 | 344 657,5 | 355 718,3 | 348 848,8 | 378 036,6 |
| Faste eigedomar, anlegg og skog <i>Real properties</i> | 231 301,9 | 252 630,3 | 254 113,8 | 256 664,1 | 249 013,7 | 274 273,1 |
| Av dette <i>Of which</i> | | | | | | |
| Partseigars del av likningsverdien til bustadselskapet <i>Property of dwelling in housing societies</i> | . | 15 990,9 | 16 043,0 | 16 026,0 | 16 629,2 | 18 035,5 |
| Likningsverdi av sjøveigarbustad <i>Property of dwelling</i> | 161 102,8 | 160 869,1 | 162 168,9 | 163 950,2 | 154 568,9 | 170 290,4 |
| Driftslausøyre og andre eigedelar i næring <i>Production capital and other properties</i> | 25 163,1 | 26 009,3 | 26 547,3 | 27 208,4 | 27 083,6 | 27 888,7 |
| Innbu og lausøyre <i>House contents and movables</i> | 50 433,1 | 55 995,9 | 63 996,4 | 71 845,8 | 72 751,5 | 75 874,7 |
| Brutto finanskapital i alt <i>Total gross financial capital</i> | 246 223,0 | 262 599,9 | 281 380,8 | 308 919,0 | 434 380,7 | 486 407,2 |
| Bankinnskot <i>Bank deposits</i> | 143 542,3 | 149 160,1 | 152 721,9 | 153 998,2 | 181 743,0 | 201 304,1 |
| Ihendehavarobligasjonar <i>Bearer bonds</i> | 7 955,1 | 8 927,6 | 9 286,7 | 9 613,7 | . | . |
| Partar i aksjefond <i>Share of unit trusts</i> | . | 6 183,2 | 11 397,6 | 20 611,5 | 35 207,6 | 35 108,9 |
| Obligasjons- og pengemarknadsfond <i>Bonds and money market of unit trusts</i> | . | . | . | . | 6 657,9 | 9 311,8 |
| Skattepliktig formue i utlandet <i>Foreign taxable property</i> | 2 560,7 | 2 863,0 | 3 827,6 | 6 382,1 | 11 233,1 | 14 566,2 |
| Aksjar i norske selskap i alt <i>Total shares in Norwegian companies</i> | 43 698,8 | 51 274,5 | 63 307,9 | 83 470,7 | . | . |
| Aksjar i norske selskap, registrerte i VPS <i>Shares in Norwegian companies, registered in VPS</i> | 15 130,9 | 18 049,1 | 25 076,1 | 37 820,0 | . | . |
| Aksjar i norske selskap, ikkje registrerte i VPS <i>Shares in Norwegian companies, not registered in VPS</i> | 28 567,9 | 33 225,4 | 38 231,8 | 45 650,7 | . | . |
| Verdipapir registrerte i VPS <i>Securities registered in VPS</i> | . | . | . | . | 42 403,5 | 50 611,9 |
| Verdipapir ikkje registrerte i VPS <i>Securities not registered in VPS</i> | . | . | . | . | 100 521,8 | 110 449,9 |
| Andre fordringar og annan formue <i>Other claims and other properties</i> | 48 466,1 | 50 374,7 | 52 236,8 | 55 454,3 | 56 613,8 | 65 054,3 |
| Bruttoformue <i>Total gross property</i> | 553 121,1 | 597 235,4 | 626 038,3 | 664 637,4 | 783 229,6 | 864 443,7 |
| Gjeld <i>Debt</i> | 425 640,6 | 441 214,0 | 466 010,6 | 498 452,8 | 566 875,9 | 622 945,4 |
| Nettoformue <i>Net property</i> | 127 480,5 | 156 021,4 | 160 027,8 | 166 184,5 | 216 353,7 | 241 498,3 |
| Talet på menn 17 år og over <i>Number of men 17 years and over</i> | 1 661 668 | 1 667 263 | 1 674 034 | 1 682 158 | 1 703 174 | 1 713 681 |

18. Formuesrekneskap for busette kvinner 17 år og over. 1995-2000. Mill.kr
Property account for resident females 17 years and over. 1995-2000. Million kroner

| Formuespostar <i>Property account</i> | 1995 | 1996 | 1997 | 1998 | 1999 | 2000 |
|---|-----------|-----------|-----------|-----------|-----------|-----------|
| Realkapital i alt <i>Total real capital</i> | 95 196,8 | 107 461,1 | 112 885,3 | 119 471,6 | 147 832,9 | 165 468,2 |
| Faste eigedomar, anlegg og skog <i>Real properties</i> | 79 179,3 | 89 391,7 | 92 034,6 | 95 526,6 | 123 036,7 | 139 129,6 |
| Av dette <i>Of which</i> | | | | | | |
| Partseigars del av likningsverdien til bustadselskapet <i>Property of dwelling in housing societies</i> | . | 16 471,8 | 16 755,3 | 17 071,1 | 19 139,6 | 21 103,1 |
| Likningsverdi av sjølveigarbustad <i>Property of dwelling</i> | 60 603,7 | 52 166,3 | 54 164,8 | 56 556,4 | 79 473,7 | 89 929,9 |
| Driftslausøyre og andre eigedelar i næring <i>Production capital and other properties</i> | 3 022,8 | 3 135,1 | 3 064,2 | 3 179,7 | 3 457,8 | 3 675,7 |
| Innbu og lausøyre <i>House contents and movables</i> | 12 994,8 | 14 934,3 | 17 786,5 | 20 765,3 | 21 338,4 | 22 662,9 |
| Brutto finanskapital i alt <i>Total gross financial capital</i> | 142 640,4 | 151 955,8 | 160 668,8 | 172 096,5 | 228 684,3 | 250 962,5 |
| Bankinnskott <i>Bank deposits</i> | 109 471,4 | 114 486,4 | 118 357,0 | 119 355,3 | 144 079,7 | 156 511,9 |
| Ihendehavarobligasjonar <i>Bearer bonds</i> | 4 397,5 | 5 314,0 | 5 745,2 | 6 377,2 | . | . |
| Partar i aksjefond <i>Share of unit trusts</i> | . | 2 663,8 | 10 209,6 | 10 209,6 | 18 652,8 | 19 586,8 |
| Obligasjons- og pengemarknadsfond <i>Bonds and money market of unit trusts</i> | . | . | . | . | 5 947,2 | 8 458,3 |
| Skattepliktig formue i utlandet <i>Foreign taxable property</i> | 948,1 | 1 095,3 | 1 498,3 | 2 255,7 | 3 872,9 | 4 585,8 |
| Aksjar i norske selskap i alt <i>Total shares in Norwegian companies</i> | 12 567,3 | 14 804,1 | 18 324,2 | 25 934,5 | . | . |
| Aksjar i norske selskap, registrerte i VPS <i>Shares in Norwegian companies, registered in VPS</i> | 4 368,8 | 5 673,3 | 7 389,2 | 12 312,9 | . | . |
| Aksjar i norske selskap, ikkje registrerte i VPS <i>Shares in Norwegian companies, not registered in VPS</i> | 8 198,5 | 9 130,8 | 10 935,0 | 13 621,5 | . | . |
| Verdipapir registrerte i VPS <i>Securities registered in VPS</i> | . | . | . | . | 10 476,3 | 12 721,0 |
| Verdipapir ikkje registrerte i VPS <i>Securities not registered in VPS</i> | . | . | . | . | 27 039,2 | 29 403,5 |
| Andre fordringar og annan formue <i>Other claims and other properties</i> | 15 256,2 | 16 256,0 | 16 744,1 | 18 173,9 | 18 616,1 | 19 695,1 |
| Bruttoformue <i>Total gross property</i> | 237 837,3 | 259 416,9 | 273 554,1 | 291 568,1 | 376 517,2 | 416 430,7 |
| Gjeld <i>Debt</i> | 143 507,2 | 153 010,4 | 163 386,8 | 177 933,8 | 209 907,0 | 233 512,1 |
| Nettoformue <i>Net property</i> | 94 330,1 | 106 406,5 | 110 167,3 | 113 634,3 | 166 610,2 | 182 918,6 |
| Talet på kvinner 17 år og over <i>Number of women 17 years and over</i> | 1 735 028 | 1 741 139 | 1 748 513 | 1 755 773 | 1 774 666 | 1 781 268 |

19. Formuesrekneskap for busette menn 17 år og over. Gjennomsnitt. 1995-2000. Kr
Property account for resident males 17 years and over. Average. 1995-2000. Kroner

| Formuespostar <i>Property account</i> | 1995 | 1996 | 1997 | 1998 | 1999 | 2000 |
|---|-----------|-----------|-----------|-----------|-----------|-----------|
| Realkapital i alt <i>Total real capital</i> | 200 700 | 205 900 | 211 500 | 215 500 | 204 800 | 220 600 |
| Faste eiendomar, anlegg og skog <i>Real properties</i> | 151 500 | 151 800 | 152 600 | 159 100 | 146 200 | 160 000 |
| Av dette <i>Of which</i> | | | | | | |
| Partseigars del av likningsverdien til bustadselskapet <i>Property of dwelling in housing societies</i> | 9 600 | 9 600 | 9 500 | 9 900 | 9 800 | 10 500 |
| Likningsverdi av sjølveigarbustad <i>Property of dwelling</i> | 96 500 | 96 900 | 97 500 | 101 900 | 90 800 | 99 400 |
| Driftslausøyre og andre eigedelar i næring <i>Production capital and other properties</i> | 15 600 | 15 900 | 16 200 | 16 000 | 15 900 | 16 300 |
| Innbu og lausøyre <i>House contents and movables</i> | 33 600 | 38 200 | 42 700 | 40 400 | 42 700 | 44 300 |
| Brutto finanskapital i alt <i>Total gross financial capital</i> | 157 500 | 168 100 | 183 600 | 225 000 | 255 000 | 283 800 |
| Bankinnskot <i>Bank deposits</i> | 89 500 | 91 200 | 91 500 | 97 900 | 106 700 | 117 500 |
| Ihendehavarobligasjonar <i>Bearer bonds</i> | 4 800 | 5 400 | 5 500 | 5 700 | . | . |
| Partar i aksjefond <i>Share of unit trusts</i> | 3 700 | 6 800 | 12 300 | 12 900 | 20 700 | 20 500 |
| Obligasjons- og pengemarknadsfond <i>Bonds and money market of unit trusts</i> | . | . | . | 3 500 | 3 900 | 5 400 |
| Skattepliktig formue i utlandet <i>Foreign taxable property</i> | 1 700 | 2 300 | 3 800 | 5 100 | 6 600 | 8 500 |
| Aksjar i norske selskap i alt <i>Total shares in Norwegian companies</i> | 30 800 | 37 800 | 49 600 | . | . | . |
| Aksjar i norske selskap, registrerte i VPS <i>Shares in Norwegian companies, registered in VPS</i> | 10 800 | 15 000 | 22 500 | . | . | . |
| Aksjar i norske selskap, ikkje registrerte i VPS <i>Shares in Norwegian companies, not registered in VPS</i> | 19 900 | 22 800 | 27 100 | . | . | . |
| Verdipapir registrerte i VPS <i>Securities registered in VPS</i> | . | . | . | 19 000 | 24 900 | 29 500 |
| Verdipapir ikkje registrerte i VPS <i>Securities not registered in VPS</i> | . | . | . | 54 100 | 59 000 | 64 500 |
| Andre fordringar og annan formue <i>Other claims and other properties</i> | 30 200 | 31 200 | 33 000 | 32 400 | 33 200 | 38 000 |
| Bruttoformue <i>Total gross property</i> | 358 200 | 374 000 | 395 100 | 440 500 | 459 900 | 504 400 |
| Gjeld <i>Debt</i> | 264 600 | 278 400 | 296 300 | 312 100 | 332 800 | 363 500 |
| Nettoformue <i>Net property</i> | 93 600 | 95 600 | 98 800 | 128 400 | 127 030 | 140 900 |
| Talet på menn 17 år og over <i>Number of men 17 years and over</i> | 1 667 263 | 1 674 034 | 1 682 158 | 1 692 386 | 1 703 174 | 1 713 681 |

20. Formuesrekneskap for busette kvinner 17 år og over. Gjennomsnitt. 1995-2000. Kr
Property account for resident females 17 years and over. Average. 1995-2000. Kroner

| Formuespostar <i>Property account</i> | 1995 | 1996 | 1997 | 1998 | 1999 | 2000 |
|---|-----------|-----------|-----------|-----------|-----------|-----------|
| Realkapital i alt <i>Total real capital</i> | 61 700 | 64 600 | 68 000 | 71 200 | 83 300 | 92 900 |
| Faste eigedomar, anlegg og skog <i>Real properties</i> | 51 300 | 52 600 | 54 400 | 58 200 | 69 300 | 78 100 |
| Av dette <i>Of which</i> | | | | | | |
| Partseigars del av likningsverdien til bustadselskapet <i>Property of dwelling in housing societies</i> | 9 500 | 9 600 | 9 700 | 10 500 | 10 800 | 11 800 |
| Likningsverdi av sjølveigarbustad <i>Property of dwelling</i> | 30 000 | 31 000 | 32 200 | 34 500 | 44 800 | 50 500 |
| Driftslausøyre og andre egedelar i næring <i>Production capital and other properties</i> | 1 800 | 1 800 | 1 800 | 1 900 | 1 900 | 2 100 |
| Innbu og lausøyre <i>House contents and movables</i> | 8 600 | 10 200 | 11 800 | 11 200 | 12 000 | 12 700 |
| Brutto finanskapital i alt <i>Total gross financial capital</i> | 87 300 | 91 900 | 98 000 | 114 800 | 128 900 | 140 900 |
| Bankinnskot <i>Bank deposits</i> | 65 800 | 67 700 | 68 000 | 74 900 | 81 200 | 87 900 |
| Ihendehavarobligasjonar <i>Bearer bonds</i> | 2 500 | 3 100 | 3 300 | 3 600 | . | . |
| Partar i aksjefond <i>Share of unit trusts</i> | 1 500 | 3 000 | 5 800 | 6 500 | 10 500 | 11 000 |
| Obligasjons- og pengemarknadsfond <i>Bonds and money market of unit trusts</i> | . | . | . | 2 800 | 3 400 | 4 700 |
| Skattepliktig formue i utlandet <i>Foreign taxable property</i> | 600 | 900 | 1 300 | 1 500 | 2 200 | 2 600 |
| Aksjar i norske selskap i alt <i>Total shares in Norwegian companies</i> | 8 500 | 10 500 | 14 800 | . | . | . |
| Aksjar i norske selskap, registrerte i VPS <i>Shares in Norwegian companies, registered in VPS</i> | 3 300 | 4 200 | 7 000 | . | . | . |
| Aksjar i norske selskap, ikkje registrerte i VPS <i>Shares in Norwegian companies, not registered in VPS</i> | 5 200 | 6 300 | 7 800 | . | . | . |
| Verdipapir registrerte i VPS <i>Securities registered in VPS</i> | . | . | . | 5 500 | 5 900 | 7 100 |
| Verdipapir ikkje registrerte i VPS <i>Securities not registered in VPS</i> | . | . | . | 13 500 | 15 200 | 16 500 |
| Andre fordringar og annan formue <i>Other claims and other properties</i> | 9 300 | 9 600 | 10 400 | 10 200 | 10 500 | 11 100 |
| Bruttoformue <i>Total gross property</i> | 149 000 | 156 500 | 166 100 | 186 000 | 212 200 | 233 800 |
| Gjeld <i>Debt</i> | 87 900 | 93 400 | 101 300 | 108 100 | 118 300 | 131 100 |
| Nettoformue <i>Net property</i> | 61 100 | 63 000 | 64 700 | 77 900 | 93 883 | 102 700 |
| Talet på kvinner 17 år og over <i>Number of women 17 years and over</i> | 1 741 139 | 1 748 513 | 1 755 773 | 1 765 190 | 1 774 666 | 1 781 268 |

21. Hovudpostar frå sjølvmeldinga for busette personar 17 år og over, etter fylker. Gjennomsnitt i kroner. 2000
Main entries from the tax return for resident persons 17 years and over, by county. Average in kroner. 2000

| | Heile landet | Fylke County | | | | | |
|---|--------------------------|--------------|----------|---------|---------|---------|----------|
| | <i>The whole country</i> | Østfold | Akershus | Oslo | Hedmark | Oppland | Buskerud |
| Bruttoinntekt i alt <i>Gross income, total</i> | 237 300 | 217 700 | 289 800 | 297 400 | 203 200 | 204 200 | 240 300 |
| Løn <i>Wages and salaries</i> | 157 500 | 141 000 | 197 900 | 189 300 | 127 300 | 129 100 | 158 600 |
| Pensjonsinntekter i alt <i>Total pension</i> | 38 200 | 41 100 | 36 300 | 39 600 | 42 600 | 39 800 | 38 000 |
| Ytingar frå folketrygda <i>Social security benefits</i> | 29 900 | 33 700 | 25 600 | 28 600 | 34 800 | 32 400 | 29 900 |
| Tenestepensjon o.l. <i>Private pensions and life insurance benefits</i> | 8 400 | 7 400 | 10 700 | 11 000 | 7 900 | 7 300 | 8 200 |
| Næringsinntekt i alt <i>Net entrepreneurial income, total</i> | 15 200 | 13 900 | 13 300 | 18 700 | 16 800 | 18 900 | 15 500 |
| Kapitalinntekter i alt <i>Property income, total</i> | 26 400 | 21 700 | 42 300 | 49 800 | 16 500 | 16 400 | 28 200 |
| Inntekt av prosentlikna bustad <i>Imputed income of owner - occupied dwellings</i> | 1 700 | 1 800 | 2 600 | 1 600 | 1 800 | 1 500 | 2 000 |
| Renter av bankinnskot m.m. <i>Interest received</i> | 5 400 | 4 700 | 6 400 | 7 700 | 4 800 | 5 000 | 5 500 |
| Aksjeutbyte medr. utanlandsk aksjeutbyte <i>Share dividends received, foreign received dividend included</i> | 8 400 | 6 200 | 14 600 | 19 500 | 3 700 | 3 700 | 9 300 |
| Vinst ved sal av aksjar <i>Realised capital gains of shares</i> | 5 300 | 4 000 | 7 900 | 13 800 | 2 000 | 2 000 | 4 800 |
| Andre kapitalinntekter <i>Other property income</i> | 5 700 | 5 000 | 10 800 | 7 200 | 4 200 | 4 200 | 6 600 |
| Frådrag i alt <i>Deductions, total</i> | 56 100 | 53 000 | 62 500 | 63 600 | 51 800 | 51 400 | 55 900 |
| Minstefrådrag <i>Minimum deductions</i> | 30 100 | 29 700 | 31 400 | 30 600 | 29 200 | 29 100 | 30 200 |
| Underskot i næring (medr. tidl. års underskot) <i>Entrepreneurial deficit, incl. previous year's deficit</i> | 1 600 | 1 100 | 1 600 | 4 600 | 1 300 | 1 200 | 1 300 |
| Renter av gjeld <i>Interest paid</i> | 16 100 | 14 600 | 19 500 | 19 600 | 13 300 | 13 000 | 15 700 |
| Andre frådrag <i>Other deductions</i> | 8 400 | 7 600 | 10 000 | 8 800 | 8 000 | 8 100 | 8 700 |
| Allmenn inntekt <i>Ordinary income</i> | 181 200 | 164 700 | 227 300 | 233 900 | 151 400 | 152 800 | 184 400 |
| - Særfrådrag - <i>Special deduction for age etc.</i> | 4 200 | 4 700 | 3 600 | 4 100 | 5 000 | 4 700 | 4 300 |
| Nettoskatt <i>Net taxes</i> | 59 400 | 52 100 | 78 500 | 80 300 | 47 100 | 48 000 | 60 200 |
| Realkapital i alt <i>Total real capital</i> | 155 500 | 165 700 | 199 000 | 139 300 | 179 300 | 168 300 | 178 600 |
| Faste eigedomar, anlegg og skog <i>Real properties</i> | 118 300 | 125 400 | 156 800 | 109 000 | 136 700 | 122 700 | 138 700 |
| Av dette <i>Of which</i> | | | | | | | |
| Partseigarar del av likningsverdien til bustadselskapet <i>Property of dwelling in housing societies</i> | 11 200 | 13 400 | 9 800 | 28 300 | 9 100 | 4 300 | 13 800 |
| Likningsverdi av sjøveigar- bustad <i>Property of dwelling</i> | 74 500 | 78 000 | 107 700 | 52 900 | 80 000 | 71 700 | 83 200 |
| Driftslausøyre og andre eigedelar i næring <i>Production capital and other properties</i> | 9 000 | 9 400 | 6 600 | 3 400 | 15 600 | 18 300 | 9 900 |
| Innbu og lausøyre <i>House contents and movables</i> | 28 200 | 30 900 | 35 500 | 26 900 | 26 900 | 27 300 | 30 100 |
| Brutto finanskapital i alt <i>Total gross financial capital</i> | 211 000 | 162 300 | 259 800 | 376 500 | 156 800 | 172 900 | 214 400 |
| Bankinnskot <i>Bank deposits</i> | 102 400 | 84 800 | 114 600 | 124 900 | 99 400 | 101 800 | 102 900 |
| Partar i aksjefond <i>Share of unit trusts</i> | 15 700 | 12 300 | 21 700 | 23 300 | 11 300 | 15 900 | 15 000 |
| Obligasjons- og pengemarknadsfond <i>Bonds and money market of unit trusts</i> | 5 100 | 6 400 | 8 500 | 9 900 | 2 800 | 5 500 | 5 500 |
| Skattepliktig formue i utlandet <i>Foreign taxable property</i> | 5 500 | 3 700 | 8 600 | 14 300 | 1 600 | 1 700 | 3 700 |
| Verdipapir registrerte i VPS <i>Securities registered in VPS</i> | 18 100 | 11 300 | 24 100 | 46 000 | 7 000 | 8 900 | 23 100 |
| Verdipapir ikkje registrerte i VPS <i>Securities not registered in VPS</i> | 40 000 | 21 800 | 54 100 | 112 600 | 15 000 | 17 400 | 35 700 |
| Andre fordringar og annan formue <i>Other claims and other properties</i> | 24 200 | 22 000 | 28 200 | 45 500 | 19 700 | 21 700 | 28 500 |
| Bruttoformue <i>Total gross property</i> | 366 500 | 328 000 | 458 800 | 515 800 | 336 100 | 341 200 | 393 000 |
| Gjeld <i>Debt</i> | 245 100 | 218 600 | 298 200 | 314 500 | 199 400 | 195 700 | 239 800 |
| Nettoformue <i>Net property</i> | 121 400 | 109 400 | 160 600 | 201 300 | 136 700 | 145 500 | 153 200 |
| Talet på busette personar 17 år og over <i>Number of resident persons 17 years and over</i> | 3 494 949 | 196 382 | 357 692 | 414 158 | 149 246 | 145 534 | 186 482 |

21. Hovedpostar frå sjølvmeldinga for busette personar 17 år og over, etter fylker. Gjennomsnitt i kroner. 2000
(framh.) *Main entries from the tax return for resident persons 17 years and over, by county. Average in kroner. 2000*

| | Fylke County | | | | | | |
|---|--------------|----------|------------|------------|----------|-----------|------------------|
| | Vestfold | Telemark | Aust-Agder | Vest-Agder | Rogaland | Hordaland | Sogn og Fjordane |
| Bruttoinntekt i alt <i>Gross income, total</i> | 232 600 | 213 000 | 212 200 | 218 600 | 246 000 | 231 400 | 216 000 |
| Løn <i>Wages and salaries</i> | 147 500 | 140 900 | 138 300 | 142 700 | 173 300 | 161 000 | 140 800 |
| Pensjonsinntekter i alt <i>Total pension</i> | 42 700 | 42 800 | 40 500 | 39 500 | 32 500 | 36 000 | 34 700 |
| Ytingar frå folketrygda <i>Social security benefits</i> | 33 500 | 34 300 | 32 500 | 31 800 | 25 100 | 27 800 | 28 000 |
| Tenestepensjon o.l. <i>Private pensions and life insurance benefits</i> | 9 200 | 8 500 | 8 000 | 7 700 | 7 400 | 8 200 | 6 700 |
| Næringsinntekt i alt <i>Net entrepreneurial income, total</i> | 14 000 | 12 700 | 13 600 | 13 100 | 14 600 | 12 100 | 20 600 |
| Kapitalinntekter i alt <i>Property income, total</i> | 28 400 | 16 700 | 19 800 | 23 300 | 25 600 | 22 200 | 19 900 |
| Inntekt av prosentlikna bustad <i>Imputed income of owner - occupied dwellings</i> | 2 300 | 1 500 | 1 600 | 2 000 | 1 200 | 1 700 | 1 500 |
| Renter av bankinnskot m.m. <i>Interest received</i> | 5 100 | 4 600 | 5 000 | 5 300 | 5 500 | 5 000 | 6 000 |
| Aksjeutbyte medr. utanlandsk aksjeutbyte <i>Share dividends received, foreign received dividend included</i> | 9 300 | 3 900 | 4 700 | 6 700 | 9 200 | 6 400 | 5 200 |
| Vinst ved sal av aksjar <i>Realised capital gains of shares</i> | 4 700 | 2 600 | 2 700 | 3 400 | 4 400 | 4 400 | 3 700 |
| Andre kapitalinntekter <i>Other property income</i> | 7 000 | 4 100 | 5 800 | 6 000 | 5 400 | 4 700 | 3 500 |
| Frådrag i alt <i>Deductions, total</i> | 56 800 | 51 700 | 52 900 | 52 700 | 55 400 | 54 800 | 53 100 |
| Minstefrådrag <i>Minimum deductions</i> | 30 100 | 29 800 | 29 500 | 29 700 | 30 000 | 30 200 | 29 600 |
| Underskot i næring (medr. tidl. års underskot) <i>Entrepreneurial deficit, incl. previous year's deficit</i> | 1 300 | 1 000 | 900 | 1 200 | 1 100 | 1 000 | 1 200 |
| Renter av gjeld <i>Interest paid</i> | 16 900 | 14 100 | 14 500 | 14 800 | 16 700 | 15 500 | 13 400 |
| Andre frådrag <i>Other deductions</i> | 8 500 | 6 800 | 7 900 | 7 000 | 7 700 | 8 100 | 8 900 |
| Allmenn inntekt <i>Ordinary income</i> | 175 800 | 161 300 | 159 300 | 165 900 | 190 600 | 176 500 | 162 900 |
| - Særfrådrag - <i>Special deduction for age etc.</i> | 4 700 | 4 800 | 4 600 | 4 600 | 3 500 | 3 900 | 4 100 |
| Nettoskatt <i>Net taxes</i> | 56 400 | 51 600 | 51 000 | 52 900 | 64 300 | 58 400 | 52 100 |
| Realkapital i alt <i>Total real capital</i> | 178 600 | 147 300 | 152 600 | 167 300 | 134 900 | 140 800 | 164 500 |
| Faste eigedomar, anlegg og skog <i>Real properties</i> | 139 900 | 111 500 | 113 400 | 131 400 | 96 300 | 108 000 | 120 300 |
| Av dette <i>Of which</i> | | | | | | | |
| Partseigarar del av likningsverdien til bustadselskapet <i>ropy of dwelling in housing societies</i> | 11 700 | 10 300 | 2 300 | 6 100 | 5 600 | 13 700 | 4 600 |
| Likningsverdi av sjølveigar- bustad <i>Property of dwelling</i> | 94 500 | 70 100 | 80 800 | 91 500 | 59 500 | 71 100 | 70 200 |
| Driftslausøyre og andre eigedelar i næring <i>Production capital and other properties</i> | 7 900 | 8 400 | 8 300 | 7 800 | 9 300 | 5 600 | 16 200 |
| Innbu og lausøyre <i>House contents and movables</i> | 30 700 | 27 400 | 30 900 | 28 100 | 29 400 | 27 100 | 28 000 |
| Brutto finanskapital i alt <i>Total gross financial capital</i> | 203 300 | 157 900 | 179 500 | 193 500 | 214 900 | 189 500 | 208 500 |
| Bankinnskot <i>Bank deposits</i> | 91 800 | 93 200 | 98 700 | 103 100 | 105 200 | 96 400 | 123 300 |
| Partar i aksjefond <i>Share of unit trusts</i> | 18 000 | 11 100 | 12 200 | 12 900 | 22 400 | 13 500 | 15 300 |
| Obligasjons- og pengemarknadsfond <i>Bonds and money market of unit trusts</i> | 7 600 | 3 200 | 2 300 | 2 300 | 4 600 | 5 000 | 2 400 |
| Skattepliktig formue i utlandet <i>Foreign taxable property</i> | 9 800 | 2 600 | 4 800 | 4 400 | 7 100 | 4 300 | 1 700 |
| Verdipapir registrerte i VPS <i>Securities registered in VPS</i> | 17 700 | 10 800 | 12 800 | 15 400 | 18 400 | 13 600 | 10 700 |
| Verdipapir ikkje registrerte i VPS <i>Securities not registered in VPS</i> | 33 400 | 19 200 | 29 000 | 34 300 | 34 900 | 37 600 | 27 700 |
| Andre fordringar og annan formue <i>Other claims and other properties</i> | 25 200 | 17 800 | 19 700 | 21 100 | 22 300 | 19 200 | 27 400 |
| Bruttoformue <i>Total gross property</i> | 381 900 | 305 200 | 332 100 | 360 900 | 349 800 | 330 300 | 373 100 |
| Gjeld <i>Debt</i> | 254 400 | 209 400 | 221 200 | 227 400 | 262 900 | 235 700 | 207 300 |
| Nettoformue <i>Net property</i> | 127 500 | 95 800 | 110 900 | 133 400 | 86 900 | 94 600 | 165 800 |
| Talet på busette personar 17 år og over <i>Number of resident persons 17 years and over</i> | 166 380 | 130 187 | 79 101 | 119 042 | 280 418 | 335 087 | 82 501 |

21. Hovudpostar frå sjølvmeldinga for busette personar 17 år og over, etter fylker. Gjennomsnitt i kroner. 2000
(framh.) *Main entries from the tax return for resident persons 17 years and over, by county. Average in kroner. 2000*

| | Fylke County | | | | | | |
|---|-----------------|---------------|----------------|----------|---------|----------|----------|
| | Møre og Romsdal | Sør-Trøndelag | Nord-Trøndelag | Nordland | Troms | Finnmark | Svalbard |
| Bruttoinntekt i alt <i>Gross income, total</i> | 220 500 | 219 500 | 196 600 | 205 200 | 216 300 | 204 900 | 242 400 |
| Løn <i>Wages and salaries</i> | 143 200 | 151 600 | 128 100 | 134 300 | 147 600 | 140 800 | 224 800 |
| Pensjonsinntekter i alt <i>Total pension</i> | 36 100 | 37 700 | 37 800 | 40 700 | 36 900 | 36 800 | 5 000 |
| Ytingar frå folketrygda <i>Social security benefits</i> | 29 600 | 29 800 | 30 900 | 33 200 | 30 400 | 30 600 | 5 000 |
| Tenestepensjon o.l. <i>Private pensions and life insurance benefits</i> | 6 500 | 7 900 | 7 000 | 7 500 | 6 500 | 6 300 | 0 |
| Næringsinntekt i alt <i>Net entrepreneurial income, total</i> | 17 800 | 12 600 | 17 000 | 15 300 | 15 200 | 15 500 | 3 300 |
| Kapitalinntekter i alt <i>Property income, total</i> | 23 500 | 17 600 | 13 700 | 15 000 | 16 500 | 11 700 | 9 300 |
| Inntekt av prosentlikna bustad <i>Imputed income of owner - occupied dwellings</i> | 1 900 | 1 400 | 1 100 | 1 400 | 1 300 | 1 100 | 900 |
| Renter av bankinnskot m.m. <i>Interest received</i> | 5 000 | 4 900 | 4 300 | 4 000 | 4 000 | 3 300 | 4 700 |
| Aksjeutbyte medr. utlandsk aksjeutbyte <i>Share dividends received, foreign received dividend included</i> | 6 600 | 4 200 | 2 600 | 3 300 | 3 700 | 2 500 | 1 000 |
| Vinst ved sal av aksjar <i>Realised capital gains of shares</i> | 5 700 | 2 800 | 2 500 | 3 000 | 3 500 | 1 300 | 600 |
| Andre kapitalinntekter <i>Other property income</i> | 4 200 | 4 200 | 3 200 | 3 300 | 4 000 | 3 400 | 2 100 |
| Frådrag i alt <i>Deductions, total</i> | 54 100 | 54 600 | 51 800 | 54 700 | 56 500 | 54 900 | 19 000 |
| Minstefrådrag <i>Minimum deductions</i> | 29 600 | 30 100 | 29 000 | 29 700 | 30 300 | 30 200 | 0 |
| Underskot i næring (medr. tidl. års underskot) <i>Entrepreneurial deficit, incl. previous year's deficit</i> | 1 100 | 1 100 | 900 | 1 100 | 1 500 | 1 000 | 6 700 |
| Renter av gjeld <i>Interest paid</i> | 14 200 | 15 700 | 14 100 | 15 500 | 15 400 | 15 100 | 10 400 |
| Andre frådrag <i>Other deductions</i> | 9 200 | 7 700 | 7 800 | 8 300 | 9 400 | 8 600 | 1 900 |
| Allmenn inntekt <i>Ordinary income</i> | 166 400 | 164 900 | 144 800 | 150 500 | 159 800 | 150 000 | 223 500 |
| - Særfrådrag - <i>Special deduction for age etc.</i> | 4 300 | 4 200 | 4 400 | 4 800 | 4 400 | 4 300 | 0 |
| Nettoskatt <i>Net taxes</i> | 53 200 | 53 700 | 44 900 | 47 000 | 50 400 | 39 400 | 48 700 |
| Realkapital i alt <i>Total real capital</i> | 160 500 | 132 400 | 138 600 | 134 800 | 126 900 | 123 800 | 112 800 |
| Faste eigedomar, anlegg og skog <i>Real properties</i> | 123 400 | 100 800 | 95 700 | 99 900 | 93 400 | 87 700 | 82 000 |
| Av dette <i>Of which</i> | | | | | | | |
| Partseigars del av likningsverdien til bustadselskapet <i>Property of dwelling in housing societies</i> | 5 400 | 12 900 | 2 700 | 6 000 | 6 100 | 3 300 | 4 100 |
| Likningsverdi av sjølveigar- bustad <i>Property of dwelling</i> | 87 100 | 60 700 | 57 200 | 68 800 | 63 300 | 60 000 | 43 000 |
| Driftslausøyre og andre eigedelar i næring <i>Production capital and other properties</i> | 9 800 | 9 400 | 18 300 | 10 800 | 8 800 | 12 000 | 3 500 |
| Innbu og lausøyre <i>House contents and movables</i> | 27 400 | 22 200 | 24 700 | 24 000 | 24 700 | 24 100 | 27 300 |
| Brutto finanskapital i alt <i>Total gross financial capital</i> | 201 600 | 167 800 | 146 000 | 134 800 | 144 300 | 114 500 | 205 300 |
| Bankinnskot <i>Bank deposits</i> | 102 200 | 100 000 | 91 500 | 89 000 | 89 700 | 73 600 | 145 000 |
| Partar i aksjefond <i>Share of unit trusts</i> | 12 800 | 12 000 | 10 800 | 8 500 | 9 000 | 8 200 | 17 200 |
| Obligasjons- og pengemarknadsfond <i>Bonds and money market of unit trusts</i> | 2 000 | 2 800 | 2 300 | 1 300 | 2 500 | 2 000 | 3 400 |
| Skattepliktig formue i utlandet <i>Foreign taxable property</i> | 2 600 | 3 700 | 2 100 | 900 | 1 300 | 700 | 1 500 |
| Verdipapir registrerte i VPS <i>Securities registered in VPS</i> | 21 600 | 9 500 | 6 700 | 7 100 | 6 700 | 4 000 | 12 000 |
| Verdipapir ikkje registrerte i VPS <i>Securities not registered in VPS</i> | 39 100 | 22 200 | 14 500 | 13 900 | 20 300 | 12 700 | 10 500 |
| Andre fordringar og annan formue <i>Other claims and other properties</i> | 21 400 | 17 700 | 18 100 | 14 100 | 14 900 | 13 300 | 15 700 |
| Bruttoformue <i>Total gross property</i> | 362 200 | 300 200 | 284 600 | 269 600 | 271 300 | 238 300 | 318 100 |
| Gjeld <i>Debt</i> | 211 800 | 238 400 | 212 400 | 224 200 | 223 800 | 209 900 | 211 300 |
| Nettoformue <i>Net property</i> | 150 400 | 61 800 | 72 200 | 45 400 | 47 500 | 28 300 | 106 900 |
| Talet på busette personar 17 år og over <i>Number of resident persons 17 years and over</i> | 188 727 | 204 717 | 97 962 | 185 619 | 116 883 | 57 411 | 1 420 |

22. Hovudpostar frå sjølvmeldinga for busette personar 17 år og over, etter alder. Gjennomsnitt i kroner. 2000
Main entries from the tax return for resident persons 17 years and over, by age. Average in kroner. 2000

| | Alle personar All persons | Alder Age | | | | | | |
|---|------------------------------|-----------|----------|---------|---------|---------|---------|---------|
| | | 17-24 | 25-34 | 35-44 | 45-54 | 55-66 | 67-79 | 80- |
| Bruttoinntekt i alt <i>Gross income, total</i> | 237 300 | 94 600 | 237 600 | 303 400 | 317 800 | 267 900 | 173 300 | 138 400 |
| Løn <i>Wages and salaries</i> | 157 500 | 84 900 | 204 700 | 235 100 | 229 600 | 153 600 | 7 500 | 400 |
| Pensjonsinntekter i alt <i>Total pension</i> | 38 200 | 3 300 | 8 200 | 11 900 | 18 600 | 54 100 | 136 400 | 119 000 |
| Ytingar frå folketrygda <i>Social security benefits</i> | 29 900 | 3 100 | 7 900 | 10 700 | 16 200 | 34 200 | 106 600 | 97 000 |
| Tenestepensjon o.l. <i>Private pensions and life insurance benefits</i> | 8 400 | 200 | 300 | 1 100 | 2 400 | 19 900 | 29 700 | 22 000 |
| Næringsinntekt i alt <i>Net entrepreneurial income, total</i> | 15 200 | 1 900 | 10 800 | 22 900 | 28 100 | 21 400 | 4 100 | 900 |
| Kapitalinntekter i alt <i>Property income, total</i> | 26 400 | 4 500 | 14 000 | 33 600 | 41 500 | 38 700 | 25 400 | 18 200 |
| Inntekt av prosentlikna bustad <i>Imputed income of owner - occupied dwellings</i> | 1 700 | 100 | 1 000 | 2 100 | 2 600 | 2 400 | 2 000 | 1 400 |
| Renter av bankinnskot m.m. <i>Interest received</i> | 5 400 | 1 200 | 2 200 | 3 700 | 5 500 | 8 500 | 10 900 | 11 000 |
| Aksjeutbyte medr. utlandsk aksjeutbyte <i>Share dividends received, foreign received dividend included</i> | 8 400 | 1 000 | 4 200 | 11 400 | 15 800 | 13 200 | 4 400 | 1 600 |
| Vinst ved sal av aksjar <i>Realised capital gains of shares</i> | 5 300 | 500 | 2 600 | 8 700 | 9 300 | 6 600 | 3 400 | 1 600 |
| Andre kapitalinntekter <i>Other property income</i> | 5 700 | 1 600 | 3 800 | 7 600 | 8 200 | 8 000 | 4 700 | 2 500 |
| Frådrag i alt <i>Deductions, total</i> | 56 100 | 32 400 | 65 900 | 75 800 | 67 500 | 53 100 | 34 400 | 27 500 |
| Minstefrådrag <i>Minimum deductions</i> | 30 100 | 25 800 | 32 100 | 32 500 | 31 900 | 29 800 | 27 400 | 24 500 |
| Underskot i næring (medr. tidl. års underskot) <i>Entrepreneurial deficit, incl. previous year's deficit</i> | 1 600 | 100 | 800 | 1 700 | 2 600 | 2 700 | 1 800 | 800 |
| Renter av gjeld <i>Interest paid</i> | 16 100 | 3 100 | 22 200 | 27 100 | 22 100 | 13 000 | 4 000 | 1 800 |
| Andre frådrag <i>Other deductions</i> | 8 400 | 3 400 | 10 700 | 14 600 | 10 800 | 7 500 | 1 200 | 500 |
| Allmenn inntekt <i>Ordinary income</i> | 181 200 | 62 200 | 171 700 | 227 600 | 250 300 | 214 800 | 138 900 | 110 900 |
| - Særfrådrag - <i>Special deduction for age etc.</i> | 4 200 | 300 | 800 | 1 500 | 2 600 | 5 100 | 14 300 | 15 600 |
| Nettoskatt <i>Net taxes</i> | 59 400 | 18 500 | 59 000 | 80 000 | 87 800 | 70 800 | 33 000 | 20 700 |
| Realkapital i alt <i>Total real capital</i> | 155 500 | 12 400 | 101 900 | 188 100 | 236 200 | 229 600 | 161 700 | 94 900 |
| Faste eigedomar, anlegg og skog <i>Real properties</i> | 118 300 | 7 200 | 71 500 | 137 600 | 176 100 | 176 900 | 137 900 | 89 600 |
| Av dette <i>Of which</i> | | | | | | | | |
| Partseigarar del av likningsverdien til bustadselskapet <i>Property of dwelling in housing societies</i> | 11 200 | 1 700 | 10 500 | 11 700 | 12 100 | 12 800 | 15 800 | 16 800 |
| Likningsverdi av sjølveigar- bustad <i>Property of dwelling</i> | 74 500 | 3 200 | 46 000 | 91 800 | 109 500 | 104 400 | 88 300 | 57 600 |
| Driftslausøyre og andre eigedelar i næring <i>Production capital and other properties</i> | 9 000 | 900 | 7 000 | 14 200 | 16 100 | 12 700 | 2 200 | 300 |
| Innbu og lausøyre <i>House contents and movables</i> | 28 200 | 4 300 | 23 400 | 36 400 | 44 000 | 40 000 | 21 600 | 5 000 |
| Brutto finanskapital i alt <i>Total gross financial capital</i> | 211 000 | 44 000 | 96 600 | 196 900 | 263 700 | 338 400 | 321 800 | 297 100 |
| Bankinnskot <i>Bank deposits</i> | 102 400 | 27 100 | 48 800 | 69 300 | 101 100 | 148 600 | 206 300 | 229 000 |
| Partar i aksjefond <i>Share of unit trusts</i> | 15 700 | 3 100 | 6 600 | 13 600 | 20 400 | 28 000 | 24 600 | 16 600 |
| Obligasjons- og pengemarknadsfond <i>Bonds and money market of unit trusts</i> | 5 100 | 1 500 | 1 900 | 3 500 | 5 500 | 8 000 | 10 300 | 9 500 |
| Skattepliktig formue i utlandet <i>Foreign taxable property</i> | 5 500 | 500 | 1 700 | 6 500 | 7 800 | 9 100 | 8 000 | 4 300 |
| Verdipapir registrerte i VPS <i>Securities registered in VPS</i> | 18 100 | 1 800 | 6 300 | 20 900 | 25 100 | 30 000 | 26 100 | 16 900 |
| Verdipapir ikkje registrerte i VPS <i>Securities not registered in VPS</i> | 40 000 | 7 900 | 22 300 | 57 600 | 63 500 | 66 000 | 23 900 | 8 300 |
| Andre fordringar og annan formue <i>Other claims and other properties</i> | 24 200 | 2 200 | 8 900 | 25 400 | 40 300 | 48 900 | 22 600 | 12 600 |
| Bruttoformue <i>Total gross property</i> | 366 500 | 56 400 | 198 400 | 385 000 | 499 900 | 568 100 | 483 500 | 392 000 |
| Gjeld <i>Debt</i> | 245 100 | 70 000 | 343 300 | 403 500 | 329 400 | 193 600 | 59 600 | 28 700 |
| Nettoformue <i>Net property</i> | 121 400 | -13 700 | -144 800 | -18 500 | 170 400 | 374 400 | 423 900 | 363 300 |
| Talet på busette personar 17 år og over <i>Number of resident persons 17 years and over</i> | 3 494 949 | 434 950 | 678 009 | 652 820 | 614 015 | 501 462 | 416 794 | 196 899 |

23. Hovudpostar frå sjølvmeldinga for busette personar 17 år og over, etter sosioøkonomisk status. Gjennomsnitt i kroner. 2000
Main entries from the tax return for resident persons 17 years and over, by socio-economic status. Average in kroner. 2000

| | Alle All | Yrkesaktiv Economically active | | | Ikkje yrkesaktiv Economically inactive | |
|---|-------------|--|---|-----------------------|--|-----------------|
| | | Sjølvtendig næringsdrivande i primærnæring Employers in agriculture | Sjølvtendig næringsdrivande i andre næringer Employers in other industries | Tilsette Employees | Pensjonistar og trygda Dependent on pensions etc. | Andre Others |
| Bruttoinntekt i alt <i>Gross income, total</i> | 237 300 | 308 500 | 472 100 | 311 700 | 155 300 | 50 200 |
| Løn <i>Wages and salaries</i> | 157 500 | 27 500 | 25 500 | 276 500 | 6 700 | 27 000 |
| Pensjonsinntekter i alt <i>Total pension</i> | 38 200 | 6 800 | 6 500 | 3 900 | 128 100 | 0 |
| Ytingar frå folketrygda <i>Social security benefits</i> | 29 900 | 5 100 | 4 700 | 2 400 | 101 200 | 0 |
| Tenestepensjon o.l. <i>Private pensions and life insurance benefits</i> | 8 400 | 1 800 | 1 800 | 1 400 | 26 800 | 0 |
| Næringsinntekt i alt <i>Net entrepreneurial income, total</i> | 15 200 | 244 400 | 366 000 | 2 500 | 1 100 | 1 700 |
| Kapitalinntekter i alt <i>Property income, total</i> | 26 400 | 29 800 | 74 100 | 28 800 | 19 400 | 21 500 |
| Inntekt av prosentlikna bustad <i>Imputed income of owner - occupied dwellings</i> | 1 700 | 700 | 3 200 | 2 000 | 1 700 | 400 |
| Renter av bankinnskot m.m. <i>Interest received</i> | 5 400 | 9 400 | 11 500 | 4 200 | 8 400 | 2 500 |
| Aksjeutbyte medr. utanlands aksjeutbyte <i>Share dividends received, foreign received dividend included</i> | 8 400 | 4 000 | 23 200 | 11 100 | 2 600 | 6 700 |
| Vinst ved sal av aksjar <i>Realised capital gains of shares</i> | 5 300 | 7 900 | 13 800 | 6 800 | 2 300 | 3 500 |
| Andre kapitalinntekter <i>Other property income</i> | 5 700 | 7 700 | 22 400 | 4 700 | 4 400 | 8 500 |
| Frådrag i alt <i>Deductions, total</i> | 56 100 | 87 100 | 86 300 | 72 600 | 35 000 | 23 600 |
| Minstefrådrag <i>Minimum deductions</i> | 30 100 | 12 800 | 9 500 | 36 200 | 27 200 | 17 000 |
| Underskot i næring (medr. tidl. års underskot) <i>Entrepreneurial deficit, incl. previous year's deficit</i> | 1 600 | 7 000 | 16 100 | 1 100 | 900 | 1 600 |
| Renter av gjeld <i>Interest paid</i> | 16 100 | 36 000 | 46 800 | 22 700 | 5 400 | 3 100 |
| Andre frådrag <i>Other deductions</i> | 8 400 | 31 400 | 13 900 | 12 700 | 1 500 | 1 900 |
| Allmenn inntekt <i>Ordinary income</i> | 181 200 | 221 400 | 385 800 | 239 100 | 120 300 | 26 600 |
| - Særfrådrag - <i>Special deduction for age etc.</i> | 4 200 | 800 | 800 | 600 | 13 900 | 100 |
| Nettoskatt <i>Net taxes</i> | 59 400 | 76 700 | 150 200 | 84 600 | 25 400 | 7 200 |
| Realkapital i alt <i>Total real capital</i> | 155 500 | 657 500 | 511 300 | 166 400 | 129 100 | 42 700 |
| Faste eigedomar, anlegg og skog <i>Real properties</i> | 118 300 | 395 200 | 321 700 | 126 100 | 110 400 | 33 400 |
| Av dette <i>Of which</i> | | | | | | |
| Partseigars del av likningsverdien til bustadselskapet <i>Property of dwelling in housing societies</i> | 11 200 | 600 | 7 700 | 11 700 | 15 500 | 1 800 |
| Likningsverdi av sjøveigar- bustad <i>Property of dwelling</i> | 74 500 | 37 200 | 135 500 | 87 800 | 72 100 | 16 400 |
| Driftslausøyre og andre eigedelar i næring <i>Production capital and other properties</i> | 9 000 | 220 700 | 133 400 | 2 900 | 1 500 | 2 800 |
| Innbu og lausøyre <i>House contents and movables</i> | 28 200 | 41 600 | 56 200 | 37 400 | 17 200 | 6 600 |
| Brutto finanskapital i alt <i>Total gross financial capital</i> | 211 000 | 381 200 | 683 100 | 194 000 | 237 600 | 111 500 |
| Bankinnskot <i>Bank deposits</i> | 102 400 | 171 500 | 202 700 | 79 400 | 163 600 | 40 500 |
| Partar i aksjefond <i>Share of unit trusts</i> | 15 700 | 26 700 | 31 200 | 15 600 | 17 800 | 6 900 |
| Obligasjons- og pengemarknadsfond <i>Bonds and money market of unit trusts</i> | 5 100 | 5 800 | 9 200 | 4 100 | 7 700 | 2 900 |
| Skattepliktig formue i utlandet <i>Foreign taxable property</i> | 5 500 | 6 400 | 26 700 | 5 100 | 4 900 | 4 100 |
| Verdipapir registrerte i VPS <i>Securities registered in VPS</i> | 18 100 | 29 200 | 72 000 | 19 200 | 14 500 | 9 400 |
| Verdipapir ikkje registrerte i VPS <i>Securities not registered in VPS</i> | 40 000 | 35 600 | 148 600 | 49 100 | 14 300 | 35 200 |
| Andre fordringar og annan formue <i>Other claims and other properties</i> | 24 200 | 106 100 | 192 700 | 21 600 | 14 700 | 12 500 |
| Bruttoformue <i>Total gross property</i> | 366 500 | 1 038 700 | 1 194 400 | 360 500 | 366 700 | 154 200 |
| Gjeld <i>Debt</i> | 245 100 | 597 100 | 782 100 | 330 100 | 83 000 | 92 100 |
| Nettoformue <i>Net property</i> | 121 400 | 441 700 | 412 200 | 30 300 | 283 700 | 62 100 |
| Talet på busette personar 17 år og over <i>Number of resident persons 17 years and over</i> | 3 494 949 | 47 998 | 94 442 | 1 907 941 | 977 725 | 466 843 |

24. Hovudpostar frå sjølvmeldinga for busette personar 17 år og over, etter sivilstand. Gjennomsnitt i kroner. 2000
Main entries from the tax return for resident persons 17 years and over, by marital status. Average in kroner. 2000

| | Alle personar <i>All persons</i> | Sivilstand <i>Marital status</i> | | | | |
|---|-------------------------------------|----------------------------------|-------------------------|---|---------------------------|-------------------------------|
| | | Ugifte <i>Unmarried</i> | Gifte <i>Married</i> | Enkje/enkjemann <i>Widows/widowers</i> | Skilde <i>Divorced</i> | Separerte <i>Separated</i> |
| Bruttoinntekt i alt <i>Gross income, total</i> | 237 300 | 192 400 | 272 800 | 171 000 | 263 800 | 283 000 |
| Løn <i>Wages and salaries</i> | 157 500 | 152 700 | 178 800 | 22 900 | 172 200 | 196 900 |
| Pensjonsinntekter i alt <i>Total pension</i> | 38 200 | 15 900 | 38 700 | 122 500 | 46 100 | 30 900 |
| Ytingar frå folketrygda <i>Social security benefits</i> | 29 900 | 14 100 | 28 700 | 95 700 | 37 800 | 26 500 |
| Tenestepensjon o.l. <i>Private pensions and life insurance benefits</i> | 8 400 | 1 700 | 10 100 | 26 700 | 8 300 | 4 500 |
| Næringsinntekt i alt <i>Net entrepreneurial income, total</i> | 15 200 | 9 300 | 20 800 | 3 000 | 16 300 | 19 600 |
| Kapitalinntekter i alt <i>Property income, total</i> | 26 400 | 14 500 | 34 400 | 22 600 | 29 200 | 35 600 |
| Inntekt av prosentlikna bustad <i>Imputed income of owner - occupied dwellings</i> | 1 700 | 700 | 2 200 | 2 100 | 2 200 | 2 100 |
| Renter av bankinnskot m.m. <i>Interest received</i> | 5 400 | 3 400 | 6 100 | 10 700 | 4 400 | 3 500 |
| Aksjeutbyte medr. utanlandsk aksjeutbyte <i>Share dividends received, foreign received dividend included</i> | 8 400 | 3 800 | 12 400 | 3 000 | 8 400 | 9 100 |
| Vinst ved sal av aksjar <i>Realised capital gains of shares</i> | 5 300 | 3 300 | 7 100 | 2 400 | 4 600 | 8 500 |
| Andre kapitalinntekter <i>Other property income</i> | 5 700 | 3 300 | 6 600 | 4 400 | 9 700 | 12 400 |
| Frådrag i alt <i>Deductions, total</i> | 56 100 | 51 900 | 59 300 | 34 600 | 70 100 | 77 500 |
| Minstefrådrag <i>Minimum deductions</i> | 30 100 | 29 700 | 30 200 | 27 500 | 32 500 | 33 000 |
| Underskot i næring (medr. tidl. års underskot) <i>Entrepreneurial deficit, incl. previous year's deficit</i> | 1 600 | 800 | 2 100 | 800 | 2 500 | 1 900 |
| Renter av gjeld <i>Interest paid</i> | 16 100 | 13 700 | 18 100 | 4 800 | 22 400 | 26 900 |
| Andre frådrag <i>Other deductions</i> | 8 400 | 7 800 | 8 900 | 1 500 | 12 700 | 15 700 |
| Allmenn inntekt <i>Ordinary income</i> | 181 200 | 140 500 | 213 400 | 136 400 | 193 700 | 205 500 |
| - Særfrådrag - <i>Special deduction for age etc.</i> | 4 200 | 2 000 | 3 800 | 15 400 | 5 600 | 3 400 |
| Nettoskatt <i>Net taxes</i> | 59 400 | 46 500 | 72 100 | 30 600 | 62 400 | 67 700 |
| Realkapital i alt <i>Total real capital</i> | 155 500 | 80 000 | 203 200 | 154 200 | 176 200 | 177 900 |
| Faste eigedomar, anlegg og skog <i>Real properties</i> | 118 300 | 56 600 | 152 700 | 138 400 | 140 800 | 139 900 |
| Av dette <i>Of which</i> | | | | | | |
| Partseigars del av likningsverdien til bustadselskapet <i>Property of dwelling in housing societies</i> | 11 200 | 10 000 | 7 600 | 21 500 | 25 500 | 19 200 |
| Likningsverdi av sjølveigar- bustad <i>Property of dwelling</i> | 74 500 | 31 900 | 98 900 | 89 800 | 85 500 | 85 100 |
| Driftslausøyre og andre eigedelar i næring <i>Production capital and other properties</i> | 9 000 | 6 000 | 12 500 | 2 100 | 7 300 | 9 200 |
| Innbu og lausøyre <i>House contents and movables</i> | 28 200 | 17 400 | 38 000 | 13 700 | 28 100 | 28 800 |
| Brutto finanskapital i alt <i>Total gross financial capital</i> | 211 000 | 123 300 | 260 900 | 303 100 | 193 400 | 163 500 |
| Bankinnskot <i>Bank deposits</i> | 102 400 | 70 800 | 111 400 | 210 300 | 80 800 | 67 400 |
| Partar i aksjefond <i>Share of unit trusts</i> | 15 700 | 8 600 | 19 900 | 21 600 | 14 200 | 12 200 |
| Obligasjons- og pengemarknadsfond <i>Bonds and money market of unit trusts</i> | 5 100 | 3 000 | 5 600 | 10 600 | 5 200 | 4 600 |
| Skattepliktig formue i utlandet <i>Foreign taxable property</i> | 5 500 | 2 400 | 7 700 | 5 400 | 5 200 | 4 900 |
| Verdipapir registrerte i VPS <i>Securities registered in VPS</i> | 18 100 | 10 700 | 24 200 | 17 600 | 13 600 | 14 200 |
| Verdipapir ikkje registrerte i VPS <i>Securities not registered in VPS</i> | 40 000 | 17 500 | 57 900 | 18 300 | 47 400 | 35 800 |
| Andre fordringar og annan formue <i>Other claims and other properties</i> | 24 200 | 10 200 | 34 200 | 19 300 | 27 000 | 24 400 |
| Bruttoformue <i>Total gross property</i> | 366 500 | 203 300 | 464 200 | 457 300 | 369 600 | 341 400 |
| Gjeld <i>Debt</i> | 245 100 | 219 100 | 268 900 | 71 400 | 339 600 | 416 500 |
| Nettoformue <i>Net property</i> | 121 400 | -15 700 | 195 300 | 385 900 | 30 000 | -75 100 |
| Talet på busette personar 17 år og over <i>Number of resident persons 17 years and over</i> | 3 494 949 | 1 167 031 | 1 698 820 | 277 426 | 288 991 | 62 681 |

25. Hovudpostar frå sjølvmeldinga for busette personar 17 år og over, etter bruttoinntekt. Gjennomsnitt i kroner. 2000
Main entries from the tax return for resident persons 17 years and over, by gross income. Average in kroner. 2000

| | Alle personar <i>All persons</i> | Bruttoinntekt <i>Gross income</i> | | | | | | | |
|---|-------------------------------------|--------------------------------------|---------------------|---------------------|---------------------|---------------------|---------------------|---------------------|---|
| | | -99999 | 100 000- 199 999 | 200 000- 299 999 | 300 000- 399 999 | 400 000- 499 999 | 500 000- 749 999 | 750 000- 999 999 | 1 000 000 og over <i>and over</i> |
| Bruttoinntekt i alt <i>Gross income, total</i> | 237 300 | 52 200 | 148 500 | 248 800 | 340 900 | 442 500 | 593 300 | 851 700 | 2 402 000 |
| Løn <i>Wages and salaries</i> | 157 500 | 20 600 | 65 500 | 195 800 | 286 300 | 355 100 | 445 800 | 542 700 | 614 600 |
| Pensjonsinntekter i alt <i>Total pension</i> | 38 200 | 26 800 | 69 400 | 32 300 | 17 800 | 17 800 | 18 900 | 22 700 | 33 300 |
| Ytingar frå folketrygda <i>Social security benefits</i> | 29 900 | 26 000 | 59 000 | 21 300 | 9 300 | 8 000 | 7 800 | 9 200 | 12 600 |
| Tenestepensjon o.l. <i>Private pensions and life insurance benefits</i> | 8 400 | 800 | 10 400 | 11 000 | 8 500 | 9 800 | 11 100 | 13 500 | 20 800 |
| Næringsinntekt i alt <i>Net entrepreneurial income, total</i> | 15 200 | 1 200 | 5 200 | 10 200 | 20 400 | 39 200 | 63 800 | 117 400 | 299 900 |
| Kapitalinntekter i alt <i>Property income, total</i> | 26 400 | 3 500 | 8 400 | 10 500 | 16 500 | 30 400 | 64 900 | 168 900 | 1 454 100 |
| Inntekt av prosentlikna bustad <i>Imputed income of owner - occupied dwellings</i> | 1 700 | 400 | 1 200 | 1 900 | 2 700 | 3 400 | 4 200 | 5 400 | 7 500 |
| Renter av bankinnskot m.m. <i>Interest received</i> | 5 400 | 1 700 | 4 400 | 4 300 | 5 600 | 8 200 | 12 500 | 21 700 | 92 100 |
| Aksjeutbyte medr. utanlandsk aksjeutbyte <i>Share dividends received, foreign received dividend included</i> | 8 400 | 100 | 200 | 500 | 1 500 | 5 400 | 19 000 | 66 900 | 719 000 |
| Vinst ved sal av aksjar <i>Realised capital gains of shares</i> | 5 300 | 100 | 300 | 600 | 1 600 | 4 300 | 10 400 | 29 700 | 439 400 |
| Andre kapitalinntekter <i>Other property income</i> | 5 700 | 1 200 | 2 200 | 3 100 | 4 900 | 9 100 | 18 800 | 45 300 | 196 200 |
| Frådrag i alt <i>Deductions, total</i> | 56 100 | 21 400 | 41 500 | 63 900 | 80 900 | 93 400 | 107 000 | 127 700 | 261 100 |
| Minstefrådrag <i>Minimum deductions</i> | 30 100 | 17 800 | 30 300 | 35 700 | 35 300 | 34 400 | 33 800 | 33 000 | 31 500 |
| Underskot i næring (medr. tidl. års underskot) <i>Entrepreneurial deficit, incl. previous year's deficit</i> | 1 600 | 700 | 900 | 800 | 1 300 | 2 000 | 4 100 | 7 600 | 57 500 |
| Renter av gjeld <i>Interest paid</i> | 16 100 | 2 000 | 6 900 | 18 100 | 29 000 | 37 500 | 46 200 | 59 500 | 105 600 |
| Andre frådrag <i>Other deductions</i> | 8 400 | 1 000 | 3 500 | 9 400 | 15 300 | 19 600 | 23 000 | 27 600 | 66 500 |
| Allmenn inntekt <i>Ordinary income</i> | 181 200 | 30 700 | 107 000 | 184 900 | 260 000 | 349 100 | 486 300 | 724 000 | 2 140 900 |
| - Særfrådrag - <i>Special deduction for age etc.</i> | 4 200 | 4 700 | 8 100 | 2 600 | 1 300 | 1 200 | 1 100 | 1 300 | 1 600 |
| Nettoskatt <i>Net taxes</i> | 59 400 | 4 200 | 26 100 | 60 000 | 95 200 | 138 300 | 200 200 | 295 100 | 634 900 |
| Realkapital i alt <i>Total real capital</i> | 155 500 | 32 900 | 101 000 | 160 900 | 240 900 | 315 500 | 404 100 | 560 100 | 1 092 100 |
| Faste eigedomar, anlegg og skog <i>Real properties</i> | 118 300 | 27 100 | 82 900 | 123 500 | 179 300 | 228 700 | 288 900 | 402 300 | 774 300 |
| Av dette <i>Of which</i> | | | | | | | | | |
| Partseigars del av likningsverdien til bustadselskapet <i>Property of dwelling in housing societies</i> | 11 200 | 3 600 | 12 300 | 14 300 | 14 900 | 13 600 | 10 800 | 7 300 | 5 600 |
| Likningsverdi av sjølveigar- bustad <i>Property of dwelling</i> | 74 500 | 17 200 | 53 300 | 81 500 | 119 200 | 146 200 | 178 200 | 220 000 | 277 600 |
| Driftslausøyre og andre eigedelar i næring <i>Production capital and other properties</i> | 9 000 | 2 100 | 4 900 | 8 100 | 13 500 | 21 800 | 30 500 | 45 100 | 76 300 |
| Innbu og lausøyre <i>House contents and movables</i> | 28 200 | 3 700 | 13 200 | 29 300 | 48 100 | 65 100 | 84 800 | 112 700 | 241 500 |
| Brutto finanskapital i alt <i>Total gross financial capital</i> | 211 000 | 56 000 | 123 800 | 133 000 | 190 300 | 313 000 | 556 300 | 1 143 400 | 6 444 700 |
| Bankinnskot <i>Bank deposits</i> | 102 400 | 42 500 | 95 800 | 90 100 | 112 000 | 154 200 | 224 600 | 337 300 | 969 000 |
| Partar i aksjefond <i>Share of unit trusts</i> | 15 700 | 3 700 | 8 400 | 12 500 | 20 800 | 33 600 | 54 000 | 90 900 | 218 500 |
| Obligasjons- og pengemarknadsfond <i>Bonds and money market of unit trusts</i> | 5 100 | 1 800 | 3 700 | 4 100 | 5 500 | 8 200 | 12 500 | 21 700 | 87 200 |
| Skattepliktig formue i utlandet <i>Foreign taxable property</i> | 5 500 | 600 | 900 | 1 600 | 3 600 | 8 200 | 20 100 | 47 600 | 296 200 |
| Verdipapir registrerte i VPS <i>Securities registered in VPS</i> | 18 100 | 1 500 | 3 300 | 5 800 | 13 000 | 28 500 | 59 300 | 141 700 | 984 000 |
| Verdipapir ikkje registrerte i VPS <i>Securities not registered in VPS</i> | 40 000 | 2 600 | 3 700 | 6 400 | 13 900 | 42 200 | 112 300 | 340 200 | 2 876 600 |
| Andre fordringar og annan formue <i>Other claims and other properties</i> | 24 200 | 3 300 | 8 000 | 12 600 | 21 500 | 38 100 | 73 600 | 164 000 | 1 013 200 |
| Bruttoformue <i>Total gross property</i> | 366 500 | 88 900 | 224 700 | 293 900 | 431 300 | 628 500 | 960 400 | 1 703 500 | 7 536 800 |
| Gjeld <i>Debt</i> | 245 100 | 60 400 | 110 900 | 258 000 | 415 800 | 547 400 | 692 100 | 922 200 | 1 802 300 |
| Nettoformue <i>Net property</i> | 121 400 | 28 500 | 113 900 | 35 900 | 15 500 | 81 100 | 268 300 | 781 300 | 5 734 600 |
| Talet på busette personar 17 år og over <i>Number of resident persons 17 years and over</i> | 3 494 949 | 755 347 | 971 346 | 941 110 | 471 246 | 165 656 | 126 592 | 32 537 | 31 115 |

26. Hovudpostar frå sjølvmeldinga for busette personar 17 år og over, etter nettoformue. Gjennomsnitt i kroner. 2000
Main entries from the tax return for resident persons 17 years and over, by size of net property. Average in kroner. 2000

| | Alle personar All persons | Nettoformue Net property | | | | | | | |
|---|------------------------------|--------------------------------|----------|-----------------|-----------------|-----------------|-----------------|-----------------|-------------------------------|
| | | 0 eller negativ or negative | 1-99 999 | 100 000-199 999 | 200 000-299 999 | 300 000-499 999 | 500 000-749 999 | 750 000-999 999 | 1 000 000 og over and over |
| Bruttoinntekt i alt <i>Gross income, total</i> | 237 300 | 246 000 | 147 100 | 196 600 | 216 400 | 240 300 | 276 500 | 317 600 | 730 300 |
| Løn <i>Wages and salaries</i> | 157 500 | 204 200 | 106 100 | 131 800 | 133 900 | 135 600 | 140 500 | 144 500 | 184 800 |
| Pensjonsinntekter i alt <i>Total pension</i> | 38 200 | 17 400 | 31 400 | 47 400 | 58 900 | 69 900 | 79 300 | 84 900 | 85 000 |
| Ytingar frå folketrygda <i>Social security benefits</i> | 29 900 | 14 900 | 27 200 | 38 800 | 46 300 | 51 900 | 55 100 | 56 500 | 51 800 |
| Tenestepensjon o.l. <i>Private pensions and life insurance benefits</i> | 8 400 | 2 500 | 4 200 | 8 600 | 12 700 | 18 100 | 24 200 | 28 500 | 33 200 |
| Næringsinntekt i alt <i>Net entrepreneurial income, total</i> | 15 200 | 14 200 | 5 500 | 8 800 | 11 100 | 15 400 | 23 500 | 34 500 | 83 700 |
| Kapitalinntekter i alt <i>Property income, total</i> | 26 400 | 10 100 | 4 100 | 8 600 | 12 500 | 19 400 | 33 300 | 53 600 | 376 900 |
| Inntekt av prosentlikna bustad <i>Imputed income of owner - occupied dwellings</i> | 1 700 | 1 500 | 500 | 1 600 | 2 300 | 2 900 | 3 500 | 3 700 | 4 800 |
| Renter av bankinnskott m.m. <i>Interest received</i> | 5 400 | 1 200 | 1 000 | 2 800 | 4 500 | 7 700 | 13 700 | 21 300 | 56 800 |
| Aksjeutbyte medr. utanlandsk aksjeutbyte <i>Share dividends received, foreign received dividend included</i> | 8 400 | 1 300 | 300 | 800 | 1 300 | 2 400 | 4 800 | 9 500 | 171 700 |
| Vinst ved sal av aksjar <i>Realised capital gains of shares</i> | 5 300 | 1 300 | 400 | 800 | 1 200 | 2 100 | 4 200 | 8 100 | 97 300 |
| Andre kapitalinntekter <i>Other property income</i> | 5 700 | 4 800 | 1 900 | 2 600 | 3 200 | 4 300 | 7 100 | 11 000 | 46 300 |
| Frådrag i alt <i>Deductions, total</i> | 56 100 | 75 300 | 35 900 | 42 100 | 43 300 | 44 500 | 46 500 | 48 800 | 85 600 |
| Minstefrådrag <i>Minimum deductions</i> | 30 100 | 31 700 | 26 900 | 29 700 | 30 300 | 30 800 | 31 000 | 30 800 | 30 500 |
| Underskot i næring (medr. tidl. års underskot) <i>Entrepreneurial deficit, incl. previous year's deficit</i> | 1 600 | 1 600 | 300 | 500 | 600 | 900 | 1 300 | 1 900 | 15 300 |
| Renter av gjeld <i>Interest paid</i> | 16 100 | 31 200 | 4 000 | 6 000 | 6 200 | 6 300 | 6 700 | 7 300 | 18 800 |
| Andre frådrag <i>Other deductions</i> | 8 400 | 10 700 | 4 700 | 6 000 | 6 200 | 6 600 | 7 600 | 8 800 | 21 100 |
| Allmenn inntekt <i>Ordinary income</i> | 181 200 | 170 700 | 111 200 | 154 400 | 173 100 | 195 800 | 230 000 | 268 700 | 644 700 |
| - Særfrådrag - <i>Special deduction for age etc.</i> | 4 200 | 2 000 | 4 300 | 5 900 | 6 800 | 7 200 | 7 200 | 7 100 | 6 200 |
| Nettoskatt <i>Net taxes</i> | 59 400 | 61 200 | 32 300 | 46 600 | 53 700 | 63 200 | 77 800 | 93 300 | 196 500 |
| Realkapital i alt <i>Total real capital</i> | 155 500 | 129 600 | 45 300 | 127 000 | 182 100 | 241 000 | 308 700 | 365 600 | 622 100 |
| Faste eigedomar, anlegg og skog <i>Real properties</i> | 118 300 | 98 900 | 32 800 | 99 900 | 145 100 | 188 900 | 235 900 | 272 600 | 451 300 |
| Av dette <i>Of which</i> | | | | | | | | | |
| Partseigarar del av likningsverdien til bustadselskapet <i>Property of dwelling in housing societies</i> | 11 200 | 13 900 | 5 900 | 12 700 | 12 800 | 12 200 | 11 000 | 10 000 | 8 000 |
| Likningsverdi av sjølveigar- bustad <i>Property of dwelling</i> | 74 500 | 64 700 | 20 300 | 69 100 | 104 300 | 133 300 | 154 300 | 160 900 | 195 500 |
| Driftslausøyre og andre eigedelar i næring <i>Production capital and other properties</i> | 9 000 | 6 800 | 2 000 | 4 700 | 7 000 | 11 400 | 19 700 | 30 600 | 57 800 |
| Innbu og lausøyre <i>House contents and movables</i> | 28 200 | 23 900 | 10 500 | 22 500 | 30 000 | 40 700 | 53 100 | 62 400 | 113 000 |
| Bruttofinanskapital i alt <i>Total gross financial capital</i> | 211 000 | 48 700 | 38 200 | 96 200 | 144 600 | 232 400 | 397 200 | 610 500 | 2 732 500 |
| Bankinnskott <i>Bank deposits</i> | 102 400 | 27 500 | 27 800 | 70 200 | 105 700 | 168 100 | 278 200 | 408 300 | 839 700 |
| Partar i aksjefond <i>Share of unit trusts</i> | 15 700 | 4 500 | 3 400 | 8 500 | 12 700 | 20 800 | 36 600 | 57 900 | 161 800 |
| Obligasjons- og pengemarknadsfond <i>Bonds and money market of unit trusts</i> | 5 100 | 900 | 1 100 | 3 000 | 4 500 | 7 300 | 12 400 | 18 300 | 55 800 |
| Skattepliktig formue i utlandet <i>Foreign taxable property</i> | 5 500 | 900 | 300 | 700 | 1 100 | 2 000 | 4 900 | 10 200 | 105 000 |
| Verdipapir registrerte i VPS <i>Securities registered in VPS</i> | 18 100 | 3 700 | 1 200 | 3 200 | 4 900 | 8 500 | 17 700 | 32 800 | 330 600 |
| Verdipapir ikkje registrerte i VPS <i>Securities not registered in VPS</i> | 40 000 | 3 400 | 900 | 2 300 | 3 900 | 7 300 | 15 500 | 29 900 | 885 300 |
| Andre fordringar og annan formue <i>Other claims and other properties</i> | 24 200 | 7 900 | 3 500 | 8 400 | 11 800 | 18 400 | 31 800 | 53 200 | 354 300 |
| Bruttoformue <i>Total gross property</i> | 366 500 | 178 400 | 83 500 | 223 300 | 326 700 | 473 400 | 705 900 | 976 100 | 3 354 600 |
| Gjeld <i>Debt</i> | 245 100 | 487 300 | 49 000 | 76 600 | 80 200 | 85 400 | 96 600 | 114 100 | 331 000 |
| Nettoformue <i>Net property</i> | 121 400 | -309 000 | 34 400 | 146 600 | 246 500 | 388 000 | 609 200 | 862 000 | 3 023 600 |
| Talet på busette personar 17 år og over <i>Number of resident persons 17 years and over</i> | 3 494 949 | 1 378 233 | 840 211 | 369 739 | 240 920 | 276 972 | 165 147 | 81 812 | 141 915 |

27. Hovudpostar frå sjølvmeldinga for busette personar 17 år og over, etter gjeld. Gjennomsnitt i kroner. 2000
Main entries from the tax return for resident persons 17 years and over, by size of debt. Average in kroner. 2000

| | Alle personar <i>All persons</i> | Gjeld <i>Debt</i> | | | | | | |
|---|-------------------------------------|------------------------------|----------|---------------------|---------------------|---------------------|---------------------|---|
| | | Inga gjeld <i>No debt</i> | 1-99 999 | 100 000- 249 999 | 250 000- 499 999 | 500 000- 749 999 | 750 000- 999 999 | 1 000 000 og over <i>and over</i> |
| Bruttoinntekt i alt <i>Gross income, total</i> | 237 300 | 167 200 | 197 600 | 232 000 | 288 200 | 327 400 | 362 600 | 555 600 |
| Løn <i>Wages and salaries</i> | 157 500 | 85 100 | 130 900 | 176 000 | 221 900 | 259 900 | 288 000 | 326 000 |
| Pensjonsinntekter i alt <i>Total pension</i> | 38 200 | 57 500 | 37 700 | 28 400 | 26 000 | 18 000 | 11 800 | 10 200 |
| Ytingar frå folketrygda <i>Social security benefits</i> | 29 900 | 45 400 | 29 500 | 21 600 | 19 800 | 13 900 | 9 000 | 7 100 |
| Tenestepensjon o.l. <i>Private pensions and life insurance benefits</i> | 8 400 | 12 100 | 8 200 | 6 700 | 6 200 | 4 100 | 2 800 | 3 200 |
| Næringsinntekt i alt <i>Net entrepreneurial income, total</i> | 15 200 | 4 800 | 8 700 | 12 100 | 19 100 | 24 000 | 31 600 | 85 800 |
| Kapitalinntekter i alt <i>Property income, total</i> | 26 400 | 19 800 | 20 300 | 15 500 | 21 200 | 25 500 | 31 300 | 133 600 |
| Inntekt av prosentlikna bustad <i>Imputed income of owner - occupied dwellings</i> | 1 700 | 1 100 | 1 100 | 1 500 | 2 600 | 3 000 | 3 100 | 3 900 |
| Renter av bankinnskott m.m. <i>Interest received</i> | 5 400 | 7 500 | 4 400 | 3 500 | 3 400 | 3 200 | 3 200 | 9 300 |
| Aksjeutbyte medr. utanlandsk aksjeutbyte <i>Share dividends received, foreign received dividend included</i> | 8 400 | 5 200 | 6 800 | 4 000 | 6 300 | 7 200 | 9 600 | 52 800 |
| Vinst ved sal av aksjar <i>Realised capital gains of shares</i> | 5 300 | 2 800 | 4 100 | 2 600 | 3 400 | 4 900 | 7 000 | 37 400 |
| Andre kapitalinntekter <i>Other property income</i> | 5 700 | 3 200 | 3 900 | 3 800 | 5 500 | 7 300 | 8 500 | 30 300 |
| Frådrag i alt <i>Deductions, total</i> | 56 100 | 31 600 | 41 200 | 52 700 | 70 300 | 90 600 | 107 500 | 172 100 |
| Minstefrådrag <i>Minimum deductions</i> | 30 100 | 26 800 | 30 100 | 32 000 | 33 200 | 34 100 | 34 000 | 31 600 |
| Underskot i næring (medr. tidl. års underskot) <i>Entrepreneurial deficit, incl. previous year's deficit</i> | 1 600 | 400 | 600 | 800 | 1 200 | 1 500 | 1 800 | 16 800 |
| Renter av gjeld <i>Interest paid</i> | 16 100 | 600 | 3 700 | 11 200 | 24 600 | 41 300 | 56 200 | 98 400 |
| Andre frådrag <i>Other deductions</i> | 8 400 | 3 900 | 6 800 | 8 700 | 11 300 | 13 700 | 15 500 | 25 300 |
| Allmenn inntekt <i>Ordinary income</i> | 181 200 | 135 600 | 156 300 | 179 300 | 217 900 | 236 800 | 255 100 | 383 500 |
| - Særfrådrag - <i>Special deduction for age etc.</i> | 4 200 | 6 700 | 4 000 | 2 900 | 2 700 | 1 800 | 1 200 | 1 100 |
| Nettoskatt <i>Net taxes</i> | 59 400 | 38 600 | 48 000 | 59 700 | 75 600 | 85 700 | 96 000 | 145 800 |
| Realkapital i alt <i>Total real capital</i> | 155 500 | 88 300 | 97 900 | 137 000 | 217 000 | 258 700 | 283 600 | 519 500 |
| Faste eigedomar, anlegg og skog <i>Real properties</i> | 118 300 | 71 300 | 75 400 | 102 000 | 166 100 | 198 700 | 212 300 | 366 200 |
| Av dette <i>Of which</i> | | | | | | | | |
| Partseigars del av likningsverdien til bustadselskapet <i>Property of dwelling in housing societies</i> | 11 200 | 600 | 10 900 | 18 300 | 25 600 | 25 000 | 18 900 | 10 500 |
| Likningsverdi av sjølveigar- bustad <i>Property of dwelling</i> | 74 500 | 55 400 | 45 300 | 60 500 | 104 900 | 129 200 | 138 000 | 166 900 |
| Driftslausøyre og andre eigedelar i næring <i>Production capital and other properties</i> | 9 000 | 600 | 3 400 | 5 900 | 11 000 | 15 400 | 21 700 | 74 200 |
| Innbu og lausøyre <i>House contents and movables</i> | 28 200 | 16 400 | 19 100 | 29 100 | 39 900 | 44 700 | 49 600 | 79 100 |
| Brutto finanskapital i alt <i>Total gross financial capital</i> | 211 000 | 224 900 | 166 100 | 142 500 | 146 100 | 151 600 | 169 000 | 733 000 |
| Bankinnskott <i>Bank deposits</i> | 102 400 | 145 700 | 82 000 | 72 300 | 69 800 | 63 600 | 61 600 | 125 100 |
| Partar i aksjefond <i>Share of unit trusts</i> | 15 700 | 17 600 | 13 500 | 12 400 | 14 000 | 13 400 | 13 700 | 28 000 |
| Obligasjons- og pengemarknadsfond <i>Bonds and money market of unit trusts</i> | 5 100 | 6 600 | 5 000 | 3 800 | 3 500 | 3 100 | 2 700 | 6 500 |
| Skattepliktig formue i utlandet <i>Foreign taxable property</i> | 5 500 | 4 200 | 4 000 | 2 600 | 3 200 | 4 200 | 6 300 | 33 400 |
| Verdipapir registrerte i VPS <i>Securities registered in VPS</i> | 18 100 | 11 900 | 13 100 | 9 000 | 11 400 | 13 100 | 18 100 | 126 300 |
| Verdipapir ikkje registrerte i VPS <i>Securities not registered in VPS</i> | 40 000 | 22 300 | 31 500 | 27 200 | 23 400 | 30 900 | 39 000 | 278 100 |
| Andre fordringar og annan formue <i>Other claims and other properties</i> | 24 200 | 16 700 | 16 900 | 15 200 | 20 800 | 23 300 | 27 600 | 135 500 |
| Bruttoformue <i>Total gross property</i> | 366 500 | 313 200 | 264 000 | 279 500 | 363 100 | 410 300 | 452 600 | 1 252 500 |
| Gjeld <i>Debt</i> | 245 100 | 0 | 36 400 | 165 700 | 364 300 | 615 900 | 862 000 | 1 699 600 |
| Nettoformue <i>Net property</i> | 121 400 | 313 200 | 227 600 | 113 800 | -1 100 | -205 500 | -409 400 | -447 100 |
| Talet på busette personar 17 år og over <i>Number of resident persons 17 years and over</i> | 3 494 949 | 1 263 599 | 768 873 | 472 297 | 389 781 | 260 651 | 154 889 | 184 859 |

28. Hovudpostar frå sjølvmeldinga for busette personar 17 år og over, etter kvartilfordelt bruttoinntekt. Gjennomsnitt i kroner. 2000
Main entries from the tax return for resident persons 17 years and over. Gross income, by quartile. Average in kroner. 2000

| | Alle personar <i>All persons</i> | Bruttoinntekt <i>Gross income</i> | | | | | Siste 5 prosent <i>Last 5 per cent</i> |
|---|-------------------------------------|---|---|---|---------------------------------|-----------------------------|---|
| | | 1. kvartil under <i>1 quartile under</i> | 2. kvartil <i>2 quartile</i> | 3. kvartil <i>3 quartile</i> | 4. kvartil <i>4 quartile</i> | 515 525- <i>515 525-</i> | |
| | | 111 827 <i>111 827</i> | 111 828-202 162 <i>111 828-202 162</i> | 202 163-294 007 <i>202 163-294 007</i> | 294 008- <i>294 008-</i> | 515 525- <i>515 525-</i> | |
| Bruttoinntekt i alt <i>Gross income, total</i> | 237 300 | 59 400 | 155 500 | 247 400 | 486 800 | 971 100 | |
| Løn <i>Wages and salaries</i> | 157 500 | 22 300 | 71 300 | 194 500 | 341 800 | 498 200 | |
| Pensjonsinntekter i alt <i>Total pension</i> | 38 200 | 31 700 | 69 900 | 32 500 | 18 800 | 22 300 | |
| Ytingar frå folketrygda <i>Social security benefits</i> | 29 900 | 30 400 | 58 600 | 21 400 | 9 100 | 8 900 | |
| Tenestepensjon o.l. <i>Private pensions and life insurance benefits</i> | 8 400 | 1 300 | 11 300 | 11 100 | 9 700 | 13 400 | |
| Næringsinntekt i alt <i>Net entrepreneurial income, total</i> | 15 200 | 1 500 | 5 700 | 10 000 | 43 400 | 116 800 | |
| Kapitalinntekter i alt <i>Property income, total</i> | 26 400 | 3 900 | 8 600 | 10 400 | 82 800 | 333 800 | |
| Inntekt av prosentlikna bustad <i>Imputed income of owner - occupied dwellings</i> | 1 700 | 500 | 1 300 | 1 900 | 3 300 | 5 000 | |
| Renter av bankinnskot m.m. <i>Interest received</i> | 5 400 | 2 000 | 4 500 | 4 300 | 10 700 | 28 600 | |
| Aksjeutbyte medr. utanlandsk aksjeutbyte <i>Share dividends received, foreign received dividend included</i> | 8 400 | 100 | 200 | 500 | 32 700 | 153 500 | |
| Vinst ved sal av aksjar <i>Realised capital gains of shares</i> | 5 300 | 100 | 400 | 600 | 20 000 | 90 800 | |
| Andre kapitalinntekter <i>Other property income</i> | 5 700 | 1 200 | 2 300 | 3 100 | 16 000 | 55 900 | |
| Frådrag i alt <i>Deductions, total</i> | 56 100 | 22 700 | 43 200 | 63 700 | 94 800 | 139 000 | |
| Minstefrådrag <i>Minimum deductions</i> | 30 100 | 18 600 | 31 200 | 35 700 | 34 700 | 33 200 | |
| Underskot i næring (medr. tidl. års underskot) <i>Entrepreneurial deficit, incl. previous year's deficit</i> | 1 600 | 700 | 900 | 800 | 4 000 | 14 400 | |
| Renter av gjeld <i>Interest paid</i> | 16 100 | 2 300 | 7 400 | 17 900 | 36 700 | 59 600 | |
| Andre frådrag <i>Other deductions</i> | 8 400 | 1 100 | 3 800 | 9 300 | 19 400 | 31 800 | |
| Allmenn inntekt <i>Ordinary income</i> | 181 200 | 36 800 | 112 300 | 183 700 | 392 000 | 832 100 | |
| - Særfrådrag - <i>Special deduction for age etc.</i> | 4 200 | 5 300 | 7 800 | 2 600 | 1 300 | 1 300 | |
| Nettoskatt <i>Net taxes</i> | 59 400 | 5 300 | 28 500 | 59 500 | 144 200 | 298 300 | |
| Realkapital i alt <i>Total real capital</i> | 155 500 | 37 800 | 105 900 | 159 500 | 318 800 | 560 100 | |
| Faste eigedomar, anlegg og skog <i>Real properties</i> | 118 300 | 31 600 | 86 500 | 122 500 | 232 600 | 399 500 | |
| Av dette <i>Of which</i> | | | | | | | |
| Partseigarar del av likningsverdien til bustadsekskapet <i>Property of dwelling in housing societies</i> | 11 200 | 4 500 | 12 600 | 14 200 | 13 500 | 9 100 | |
| Likningsverdi av sjølveigar- bustad <i>Property of dwelling</i> | 74 500 | 20 100 | 55 600 | 80 900 | 141 300 | 205 500 | |
| Driftslausøyre og andre eigedelar i næring <i>Production capital and other properties</i> | 9 000 | 2 200 | 5 200 | 8 000 | 20 700 | 41 700 | |
| Innbu og lausøyre <i>House contents and movables</i> | 28 200 | 4 000 | 14 300 | 29 000 | 65 500 | 118 900 | |
| Brutto finanskapital i alt <i>Total gross financial capital</i> | 211 000 | 63 500 | 125 600 | 132 200 | 522 600 | 1 727 900 | |
| Bankinnskot <i>Bank deposits</i> | 102 400 | 49 100 | 96 400 | 89 600 | 174 400 | 382 300 | |
| Partar i aksjefond <i>Share of unit trusts</i> | 15 700 | 4 000 | 8 800 | 12 400 | 37 400 | 91 200 | |
| Obligasjons- og pengemarknadsfond <i>Bonds and money market of unit trusts</i> | 5 100 | 2 000 | 3 800 | 4 100 | 10 500 | 27 800 | |
| Skattepliktig formue i utlandet <i>Foreign taxable property</i> | 5 500 | 600 | 900 | 1 500 | 18 900 | 75 200 | |
| Verdipapir registrerte i VPS <i>Securities registered in VPS</i> | 18 100 | 1 600 | 3 400 | 5 700 | 61 800 | 241 100 | |
| Verdipapir ikkje registrerte i VPS <i>Securities not registered in VPS</i> | 40 000 | 2 600 | 3 800 | 6 400 | 147 200 | 650 700 | |
| Andre fordringar og annan formue <i>Other claims and other properties</i> | 24 200 | 3 600 | 8 400 | 12 500 | 72 500 | 259 600 | |
| Bruttoformue <i>Total gross property</i> | 366 500 | 101 400 | 231 500 | 291 700 | 841 400 | 2 288 000 | |
| Gjeld <i>Debt</i> | 245 100 | 62 100 | 117 500 | 255 100 | 545 500 | 939 100 | |
| Nettoformue <i>Net property</i> | 121 400 | 39 200 | 113 900 | 36 600 | 296 000 | 1 348 800 | |
| Talet på busette personar 17 år og over <i>Number of resident persons 17 years and over</i> | 3 494 949 | 873 742 | 873 736 | 873 736 | 873 735 | 174 747 | |

29. Hovudpostar frå sjølvmeldinga for busette personar 17 år og over, etter kvartilfordelt nettoformue. Gjennomsnitt i kroner. 2000
Main entries from the tax return for resident persons 17 years and over. Net property, by quartile. Average in kroner. 2000

| | Alle personar All persons | Nettoformue Net property | | | | |
|---|------------------------------|--|--|--|--|--|
| | | 1. kvartil under -98 599 1 quartile under -98 599 | 2. kvartil -98 598-21 015 2 quartile -98 598-21 015 | 3. kvartil 21 016-211 430 3 quartile 21 016-211 430 | 4. kvartil 211 431- 4 quartile 211 431- | Siste 5 prosent 880 179- Last 5 per cent 880 179- |
| Bruttoinntekt i alt <i>Gross income, total</i> | 237 300 | 289 400 | 147 800 | 183 300 | 328 600 | 655 100 |
| Løn <i>Wages and salaries</i> | 157 500 | 243 000 | 115 100 | 126 900 | 144 900 | 177 500 |
| Pensjonsinntekter i alt <i>Total pension</i> | 38 200 | 15 000 | 23 000 | 41 700 | 73 100 | 85 100 |
| Ytingar frå folketrygda <i>Social security benefits</i> | 29 900 | 12 600 | 20 400 | 34 800 | 51 700 | 52 600 |
| Tenestepensjon o.l. <i>Private pensions and life insurance benefits</i> | 8 400 | 2 500 | 2 600 | 6 900 | 21 400 | 32 400 |
| Næringsinntekt i alt <i>Net entrepreneurial income, total</i> | 15 200 | 18 300 | 5 700 | 7 900 | 28 800 | 75 400 |
| Kapitalinntekter i alt <i>Property income, total</i> | 26 400 | 13 200 | 4 000 | 6 800 | 81 700 | 317 300 |
| Inntekt av prosentlikna bustad <i>Imputed income of owner - occupied dwellings</i> | 1 700 | 2 000 | 500 | 1 100 | 3 300 | 4 600 |
| Renter av bankinnskot m.m. <i>Interest received</i> | 5 400 | 1 400 | 600 | 2 100 | 17 400 | 50 600 |
| Aksjeutbyte medr. utanlandsk aksjeutbyte <i>Share dividends received, foreign received dividend included</i> | 8 400 | 1 900 | 300 | 600 | 30 700 | 141 500 |
| Vinst ved sal av aksjar <i>Realised capital gains of shares</i> | 5 300 | 1 800 | 300 | 700 | 18 300 | 80 800 |
| Andre kapitalinntekter <i>Other property income</i> | 5 700 | 6 100 | 2 200 | 2 300 | 12 000 | 39 900 |
| Frådrag i alt <i>Deductions, total</i> | 56 100 | 92 700 | 39 100 | 40 900 | 51 700 | 78 900 |
| Minstefrådrag <i>Minimum deductions</i> | 30 100 | 33 400 | 27 000 | 29 100 | 30 700 | 30 500 |
| Underskot i næring (medr. tidl. års underskot) <i>Entrepreneurial deficit, incl. previous year's deficit</i> | 1 600 | 2 300 | 300 | 400 | 3 300 | 12 800 |
| Renter av gjeld <i>Interest paid</i> | 16 100 | 43 800 | 6 400 | 5 600 | 8 500 | 16 600 |
| Andre frådrag <i>Other deductions</i> | 8 400 | 13 100 | 5 400 | 5 800 | 9 200 | 18 900 |
| Allmenn inntekt <i>Ordinary income</i> | 181 200 | 196 700 | 108 700 | 142 400 | 276 900 | 576 200 |
| - Særfrådrag - <i>Special deduction for age etc.</i> | 4 200 | 1 700 | 3 000 | 5 400 | 6 900 | 6 400 |
| Nettoskatt <i>Net taxes</i> | 59 400 | 73 400 | 33 200 | 42 600 | 88 300 | 178 000 |
| Realkapital i alt <i>Total real capital</i> | 155 500 | 170 400 | 42 300 | 95 200 | 314 100 | 576 700 |
| Faste eigedomar, anlegg og skog <i>Real properties</i> | 118 300 | 131 500 | 30 400 | 72 900 | 238 400 | 419 500 |
| Av dette <i>Of which</i> | | | | | | |
| Partseigarar del av likningsverdien til bustadselskapet <i>Property of dwelling in housing societies</i> | 11 200 | 17 700 | 5 400 | 10 500 | 11 300 | 8 400 |
| Likningsverdi av sjølveigar- bustad <i>Property of dwelling</i> | 74 500 | 86 400 | 19 300 | 48 700 | 143 500 | 189 200 |
| Driftslausøyre og andre eigedelar i næring <i>Production capital and other properties</i> | 9 000 | 9 100 | 2 000 | 3 700 | 21 300 | 53 300 |
| Innbu og lausøyre <i>House contents and movables</i> | 28 200 | 29 900 | 9 900 | 18 600 | 54 400 | 103 900 |
| Brutto finanskapital i alt <i>Total gross financial capital</i> | 211 000 | 59 800 | 23 700 | 75 300 | 685 000 | 2 346 500 |
| Bankinnskot <i>Bank deposits</i> | 102 400 | 32 200 | 16 100 | 54 900 | 306 200 | 765 600 |
| Partar i aksjefond <i>Share of unit trusts</i> | 15 700 | 5 400 | 2 200 | 6 700 | 48 300 | 143 500 |
| Obligasjons- og pengemarknadsfond <i>Bonds and money market of unit trusts</i> | 5 100 | 900 | 600 | 2 300 | 16 500 | 49 000 |
| Skattepliktig formue i utlandet <i>Foreign taxable property</i> | 5 500 | 1 300 | 200 | 500 | 19 900 | 87 600 |
| Verdipapir registrerte i VPS <i>Securities registered in VPS</i> | 18 100 | 4 900 | 1 100 | 2 500 | 64 000 | 275 700 |
| Verdipapir ikkje registrerte i VPS <i>Securities not registered in VPS</i> | 40 000 | 4 700 | 800 | 1 700 | 152 800 | 725 600 |
| Andre fordringar og annan formue <i>Other claims and other properties</i> | 24 200 | 10 400 | 2 700 | 6 700 | 77 300 | 299 400 |
| Bruttoformue <i>Total gross property</i> | 366 500 | 230 300 | 66 000 | 170 500 | 999 100 | 2 923 200 |
| Gjeld <i>Debt</i> | 245 100 | 696 500 | 84 000 | 70 700 | 129 000 | 291 500 |
| Nettoformue <i>Net property</i> | 121 400 | -466 200 | -18 000 | 99 800 | 870 200 | 2 631 700 |
| Talet på busette personar 17 år og over <i>Number of resident persons 17 years and over</i> | 3 494 949 | 873 738 | 873 741 | 873 733 | 873 737 | 174 747 |

30. Hovudpostar frå sjølvmeldinga for busette kvinner 17 år og over, etter fylker. Gjennomsnitt i kroner. 2000
Main entries from the tax return for resident females 17 years and over, by county. Average in kroner. 2000

| | Heile landet <i>The whole country</i> | Fylke <i>County</i> | | | | | |
|---|--|------------------------|-----------|-----------|---------|---------|----------|
| | | Østfold | Akershus | Oslo | Hedmark | Oppland | Buskerud |
| Bruttoinntekt i alt <i>Gross income, total</i> | 176 300 | 162 400 | 207 200 | 222 300 | 160 200 | 159 200 | 176 100 |
| Løn <i>Wages and salaries</i> | 117 800 | 104 300 | 146 700 | 148 200 | 100 500 | 101 200 | 117 600 |
| Pensjonsinntekter i alt <i>Total pension</i> | 38 300 | 40 400 | 35 000 | 41 600 | 42 200 | 39 400 | 37 600 |
| Ytingar frå folketrygda <i>Social security benefits</i> | 31 100 | 34 300 | 26 300 | 30 900 | 35 300 | 33 100 | 31 000 |
| Tenestepensjon o.l. <i>Private pensions and life insurance benefits</i> | 7 100 | 6 000 | 8 700 | 10 700 | 7 000 | 6 300 | 6 600 |
| Næringsinntekt i alt <i>Net entrepreneurial income, total</i> | 6 000 | 6 000 | 5 900 | 7 200 | 6 600 | 8 200 | 6 100 |
| Kapitalinntekter i alt <i>Property income, total</i> | 14 200 | 11 800 | 19 600 | 25 400 | 10 900 | 10 400 | 14 800 |
| Inntekt av prosentlikna bustad <i>Imputed income of owner - occupied dwellings</i> | 1 200 | 1 200 | 2 000 | 1 400 | 1 200 | 1 000 | 1 400 |
| Renter av bankinnskot m.m. <i>Interest received</i> | 4 400 | 3 700 | 5 000 | 6 200 | 4 100 | 4 300 | 4 400 |
| Aksjeutbyte medr. utanlandsk aksjeutbyte <i>Share dividends received, foreign received dividend included</i> | 2 800 | 1 900 | 4 000 | 8 400 | 1 100 | 1 100 | 2 700 |
| Vinst ved sal av aksjar <i>Realised capital gains of shares</i> | 1 400 | 1 000 | 1 900 | 3 700 | 600 | 800 | 1 300 |
| Andre kapitalinntekter <i>Other property income</i> | 4 400 | 4 000 | 6 700 | 5 700 | 3 700 | 3 300 | 4 800 |
| Frådrag i alt <i>Deductions, total</i> | 42 900 | 40 800 | 48 600 | 48 200 | 40 800 | 39 700 | 42 900 |
| Minstefrådrag <i>Minimum deductions</i> | 29 000 | 28 200 | 30 500 | 30 000 | 28 100 | 28 100 | 29 000 |
| Underskot i næring (medr. tidl. års underskot) <i>Entrepreneurial deficit, incl. previous year's deficit</i> | 600 | 400 | 1 100 | 1 000 | 700 | 500 | 400 |
| Renter av gjeld <i>Interest paid</i> | 8 700 | 7 700 | 10 700 | 12 400 | 7 200 | 6 400 | 8 200 |
| Andre frådrag <i>Other deductions</i> | 4 700 | 4 400 | 6 300 | 4 700 | 4 900 | 4 700 | 5 200 |
| Allmenn inntekt <i>Ordinary income</i> | 133 400 | 121 600 | 158 600 | 174 000 | 119 300 | 119 400 | 133 200 |
| - Særfrådrag - <i>Special deduction for age etc.</i> | 4 900 | 5 300 | 4 100 | 4 800 | 5 600 | 5 200 | 4 800 |
| Nettoskatt <i>Net taxes</i> | 39 200 | 34 300 | 50 400 | 54 700 | 33 300 | 33 700 | 39 200 |
| Realkapital i alt <i>Total real capital</i> | 92 900 | 94 600 | 132 300 | 103 800 | 100 000 | 86 500 | 106 600 |
| Faste eigedomar, anlegg og skog <i>Real properties</i> | 78 100 | 78 600 | 113 600 | 90 100 | 83 300 | 69 600 | 89 000 |
| Av dette <i>Of which</i> | | | | | | | |
| Partseigarar del av likningsverdien til bustadselskapet <i>Property of dwelling in housing societies</i> | 11 800 | 15 000 | 9 900 | 28 200 | 10 700 | 4 900 | 14 900 |
| Likningsverdi av sjølveigar- bustad <i>Property of dwelling</i> | 50 500 | 49 300 | 82 000 | 42 600 | 51 900 | 45 400 | 55 400 |
| Driftslausøyre og andre eigedelar i næring <i>Production capital and other properties</i> | 2 100 | 2 000 | 1 600 | 1 200 | 3 200 | 3 500 | 2 100 |
| Innbu og lausøyre <i>House contents and movables</i> | 12 700 | 14 000 | 17 100 | 12 500 | 13 500 | 13 500 | 15 500 |
| Brutto finanskapital i alt <i>Total gross financial capital</i> | 140 900 | 111 200 | 161 800 | 238 200 | 117 700 | 126 400 | 136 500 |
| Bankinnskot <i>Bank deposits</i> | 87 900 | 73 000 | 93 200 | 111 500 | 88 300 | 89 600 | 88 200 |
| Partar i aksjefond <i>Share of unit trusts</i> | 11 000 | 8 600 | 14 900 | 18 400 | 7 800 | 11 500 | 10 400 |
| Obligasjons- og pengemarknadsfond <i>Bonds and money market of unit trusts</i> | 4 700 | 5 900 | 7 900 | 9 800 | 2 700 | 4 800 | 4 900 |
| Skattepliktig formue i utlandet <i>Foreign taxable property</i> | 2 600 | 1 600 | 4 800 | 8 200 | 1 000 | 900 | 1 700 |
| Verdipapir registrerte i VPS <i>Securities registered in VPS</i> | 7 100 | 4 300 | 9 800 | 17 800 | 3 400 | 4 100 | 8 400 |
| Verdipapir ikkje registrerte i VPS <i>Securities not registered in VPS</i> | 16 500 | 8 200 | 18 000 | 51 000 | 5 200 | 5 700 | 11 400 |
| Andre fordringar og annan formue <i>Other claims and other properties</i> | 11 100 | 9 500 | 13 100 | 21 500 | 9 200 | 9 800 | 11 600 |
| Bruttoformue <i>Total gross property</i> | 233 800 | 205 800 | 294 100 | 342 000 | 217 600 | 212 900 | 243 100 |
| Gjeld <i>Debt</i> | 131 100 | 114 700 | 163 600 | 197 400 | 105 100 | 93 100 | 123 700 |
| Nettoformue <i>Net property</i> | 102 700 | 91 200 | 130 500 | 144 600 | 112 600 | 119 700 | 119 400 |
| Talet på busette kvinner 17 år og over <i>Number of resident females 17 years and over</i> | 1 781 268 | 1 010 030 | 1 822 989 | 2 164 406 | 761 179 | 732 927 | 953 341 |

30. Hovudpostar frå sjølvmeldinga for busette kvinner 17 år og over, etter fylker. Gjennomsnitt i kroner. 2000
(framh.) *Main entries from the tax return for resident females 17 years and over, by county. Average in kroner. 2000*

| | Fylke County | | | | | | |
|---|-----------------|----------|----------------|----------------|----------|-----------|---------------------|
| | Vestfold | Telemark | Aust- Agder | Vest- Agder | Rogaland | Hordaland | Sogn og Fjordane |
| Bruttoinntekt i alt <i>Gross income, total</i> | 168 700 | 158 400 | 154 200 | 155 100 | 168 800 | 170 100 | 163 300 |
| Løn <i>Wages and salaries</i> | 105 200 | 100 600 | 97 600 | 98 000 | 117 200 | 116 200 | 110 300 |
| Pensjonsinntekter i alt <i>Total pension</i> | 41 700 | 42 200 | 39 800 | 38 900 | 31 600 | 36 400 | 34 900 |
| Ytingar frå folketrygda <i>Social security benefits</i> | 34 200 | 35 100 | 33 400 | 32 800 | 25 900 | 29 500 | 29 200 |
| Tenestepensjon o.l. <i>Private pensions and life insurance benefits</i> | 7 500 | 7 000 | 6 400 | 6 200 | 5 700 | 6 900 | 5 700 |
| Næringsinntekt i alt <i>Net entrepreneurial income, total</i> | 6 000 | 5 300 | 5 600 | 5 500 | 6 700 | 4 900 | 7 900 |
| Kapitalinntekter i alt <i>Property income, total</i> | 15 700 | 10 400 | 11 100 | 12 600 | 13 200 | 12 700 | 10 200 |
| Inntekt av prosentlikna bustad <i>Imputed income of owner - occupied dwellings</i> | 1 600 | 1 000 | 1 100 | 1 300 | 800 | 1 100 | 900 |
| Renter av bankinnskot m.m. <i>Interest received</i> | 4 100 | 3 800 | 4 000 | 4 300 | 4 200 | 4 100 | 4 700 |
| Aksjeutbyte medr. utlandsk aksjeutbyte <i>Share dividends received, foreign received dividend included</i> | 3 300 | 1 200 | 1 300 | 1 900 | 2 500 | 2 100 | 1 100 |
| Vinst ved sal av aksjar <i>Realised capital gains of shares</i> | 1 700 | 800 | 600 | 900 | 1 400 | 1 400 | 600 |
| Andre kapitalinntekter <i>Other property income</i> | 5 000 | 3 600 | 4 200 | 4 200 | 4 400 | 4 000 | 2 800 |
| Frådrag i alt <i>Deductions, total</i> | 42 700 | 39 700 | 39 700 | 38 700 | 40 200 | 41 900 | 40 800 |
| Minstefrådrag <i>Minimum deductions</i> | 28 600 | 28 200 | 27 900 | 27 800 | 28 300 | 28 900 | 28 800 |
| Underskot i næring (medr. tidl. års underskot) <i>Entrepreneurial deficit, incl. previous year's deficit</i> | 500 | 400 | 300 | 400 | 400 | 400 | 400 |
| Renter av gjeld <i>Interest paid</i> | 8 800 | 7 300 | 7 000 | 6 900 | 7 700 | 8 200 | 6 400 |
| Andre frådrag <i>Other deductions</i> | 4 700 | 3 800 | 4 400 | 3 600 | 3 900 | 4 300 | 5 200 |
| Allmenn inntekt <i>Ordinary income</i> | 126 000 | 118 700 | 114 400 | 116 400 | 128 600 | 128 300 | 122 500 |
| - Særfrådrag - <i>Special deduction for age etc.</i> | 5 300 | 5 500 | 5 200 | 5 300 | 4 100 | 4 600 | 4 700 |
| Nettoskatt <i>Net taxes</i> | 35 800 | 33 300 | 32 100 | 32 700 | 38 400 | 37 600 | 35 300 |
| Realkapital i alt <i>Total real capital</i> | 110 100 | 83 300 | 86 700 | 93 900 | 70 500 | 84 600 | 79 100 |
| Faste eigedomar, anlegg og skog <i>Real properties</i> | 93 700 | 68 900 | 71 300 | 80 900 | 56 800 | 71 600 | 63 600 |
| Av dette <i>Of which</i> | | | | | | | |
| Partseigarar del av likningsverdien til bustadselskapet <i>Property of dwelling in housing societies</i> | 13 400 | 11 400 | 3 000 | 6 600 | 6 100 | 13 800 | 4 600 |
| Likningsverdi av sjølveigar- bustad <i>Property of dwelling</i> | 64 100 | 43 100 | 54 100 | 58 500 | 38 500 | 45 600 | 41 900 |
| Driftslausøyre og andre eigedelar i næring <i>Production capital and other properties</i> | 2 000 | 2 000 | 2 000 | 2 100 | 2 000 | 1 500 | 4 100 |
| Innbu og lausøyre <i>House contents and movables</i> | 14 400 | 12 500 | 13 400 | 10 900 | 11 700 | 11 600 | 11 500 |
| Brutto finanskapital i alt <i>Total gross financial capital</i> | 137 200 | 113 400 | 115 000 | 135 000 | 140 400 | 128 900 | 139 600 |
| Bankinnskot <i>Bank deposits</i> | 78 400 | 80 900 | 84 900 | 89 700 | 86 100 | 82 700 | 102 300 |
| Partar i aksjefond <i>Share of unit trusts</i> | 12 900 | 7 500 | 8 100 | 8 600 | 14 100 | 9 300 | 9 900 |
| Obligasjons- og pengemarknadsfond <i>Bonds and money market of unit trusts</i> | 6 900 | 3 000 | 2 300 | 2 000 | 4 000 | 4 700 | 1 800 |
| Skattepliktig formue i utlandet <i>Foreign taxable property</i> | 2 500 | 1 600 | 900 | 1 800 | 2 600 | 1 600 | 600 |
| Verdipapir registrerte i VPS <i>Securities registered in VPS</i> | 8 300 | 5 000 | 3 600 | 4 500 | 7 900 | 5 700 | 4 400 |
| Verdipapir ikkje registrerte i VPS <i>Securities not registered in VPS</i> | 16 700 | 7 600 | 7 500 | 18 900 | 14 900 | 16 600 | 9 500 |
| Andre fordringar og annan formue <i>Other claims and other properties</i> | 11 400 | 7 800 | 7 700 | 9 600 | 10 700 | 8 300 | 11 100 |
| Bruttoformue <i>Total gross property</i> | 247 200 | 196 700 | 201 700 | 228 900 | 210 900 | 213 500 | 218 700 |
| Gjeld <i>Debt</i> | 132 000 | 107 400 | 108 300 | 106 700 | 117 200 | 125 300 | 95 300 |
| Nettoformue <i>Net property</i> | 115 200 | 89 400 | 93 400 | 122 300 | 93 700 | 88 200 | 123 500 |
| Talet på busette kvinner 17 år og over <i>Number of resident females 17 years and over</i> | 85 878 | 66 728 | 40 071 | 60 712 | 141 706 | 170 128 | 41 092 |

30. Hovedpostar frå sjølvmeldinga for busette kvinner 17 år og over, etter fylker. Gjennomsnitt i kroner. 2000
(framh.) *Main entries from the tax return for resident females 17 years and over, by county. Average in kroner. 2000*

| | Fylke County | | | | | | |
|---|--------------------|-------------------|--------------------|----------|---------|---------|----------|
| | Møre og Romsdal | Sør- Trøndelag | Nord- Trøndelag | Nordland | Troms | Finmark | Svalbard |
| Bruttoinntekt i alt <i>Gross income, total</i> | 158 000 | 169 600 | 153 000 | 163 100 | 173 300 | 175 500 | 185 400 |
| Løn <i>Wages and salaries</i> | 104 700 | 115 000 | 99 100 | 107 800 | 120 500 | 123 700 | 167 400 |
| Pensjonsinntekter i alt <i>Total pension</i> | 36 500 | 38 500 | 37 800 | 41 300 | 38 400 | 38 100 | 7 700 |
| Ytingar frå folketrygda <i>Social security benefits</i> | 31 200 | 31 700 | 32 000 | 35 100 | 32 500 | 32 100 | 7 700 |
| Tenestepensjon o.l. <i>Private pensions and life insurance benefits</i> | 5 400 | 6 800 | 5 800 | 6 200 | 6 000 | 6 000 | 0 |
| Næringsinntekt i alt <i>Net entrepreneurial income, total</i> | 5 400 | 5 300 | 7 300 | 4 800 | 4 800 | 4 700 | 2 600 |
| Kapitalinntekter i alt <i>Property income, total</i> | 11 400 | 10 800 | 8 800 | 9 100 | 9 700 | 9 000 | 7 700 |
| Inntekt av prosentlikna bustad <i>Imputed income of owner - occupied dwellings</i> | 1 200 | 1 000 | 700 | 900 | 900 | 900 | 400 |
| Renter av bankinnskot m.m. <i>Interest received</i> | 3 900 | 4 100 | 3 600 | 3 300 | 3 400 | 2 900 | 4 600 |
| Aksjeutbyte medr. utanlandsk aksjeutbyte <i>Share dividends received, foreign received dividend included</i> | 1 700 | 1 100 | 600 | 1 100 | 1 000 | 600 | 500 |
| Vinst ved sal av aksjar <i>Realised capital gains of shares</i> | 1 100 | 900 | 800 | 400 | 400 | 500 | 300 |
| Andre kapitalinntekter <i>Other property income</i> | 3 500 | 3 700 | 3 100 | 3 300 | 4 000 | 4 100 | 1 900 |
| Frådrag i alt <i>Deductions, total</i> | 39 700 | 42 800 | 39 800 | 42 700 | 44 700 | 46 600 | 11 200 |
| Minstefrådrag <i>Minimum deductions</i> | 28 300 | 29 100 | 27 900 | 29 000 | 29 700 | 30 400 | 0 |
| Underskot i næring (medr. tidl. års underskot) <i>Entrepreneurial deficit, incl. previous year's deficit</i> | 500 | 400 | 300 | 300 | 400 | 400 | 3 200 |
| Renter av gjeld <i>Interest paid</i> | 6 500 | 8 600 | 6 900 | 8 600 | 9 200 | 10 500 | 7 600 |
| Andre frådrag <i>Other deductions</i> | 4 400 | 4 700 | 4 700 | 4 700 | 5 400 | 5 400 | 300 |
| Allmenn inntekt <i>Ordinary income</i> | 118 300 | 126 700 | 113 200 | 120 400 | 128 600 | 128 900 | 174 200 |
| - Særfrådrag - <i>Special deduction for age etc.</i> | 5 000 | 4 800 | 5 000 | 5 500 | 5 000 | 4 800 | 0 |
| Nettoskatt <i>Net taxes</i> | 33 400 | 36 800 | 31 300 | 33 400 | 36 500 | 30 500 | 35 600 |
| Realkapital i alt <i>Total real capital</i> | 85 600 | 77 500 | 66 100 | 74 600 | 76 700 | 80 800 | 76 500 |
| Faste eigedomar, anlegg og skog <i>Real properties</i> | 71 900 | 65 800 | 52 300 | 62 600 | 63 200 | 64 900 | 61 200 |
| Av dette <i>Of which</i> | | | | | | | |
| Partseigars del av likningsverdien til bustadselskapet <i>Property of dwelling in housing societies</i> | 5 900 | 13 200 | 3 300 | 6 800 | 6 800 | 3 900 | 5 300 |
| Likningsverdi av sjølveigar- bustad <i>Property of dwelling</i> | 52 600 | 40 200 | 36 300 | 44 900 | 44 400 | 46 800 | 25 100 |
| Driftslausøyre og andre eigedelar i næring <i>Production capital and other properties</i> | 2 200 | 2 000 | 3 400 | 2 300 | 2 200 | 2 900 | 1 900 |
| Innbu og lausøyre <i>House contents and movables</i> | 11 500 | 9 600 | 10 500 | 9 700 | 11 200 | 13 000 | 13 300 |
| Brutto finanskapital i alt <i>Total gross financial capital</i> | 126 100 | 119 300 | 103 100 | 99 000 | 105 400 | 90 200 | 172 900 |
| Bankinnskot <i>Bank deposits</i> | 84 700 | 87 200 | 79 100 | 76 900 | 77 500 | 67 600 | 132 600 |
| Partar i aksjefond <i>Share of unit trusts</i> | 8 700 | 8 000 | 7 300 | 6 000 | 6 300 | 6 300 | 13 900 |
| Obligasjons- og pengemarknadsfond <i>Bonds and money market of unit trusts</i> | 1 800 | 2 500 | 2 000 | 1 300 | 2 000 | 2 200 | 4 800 |
| Skattepliktig formue i utlandet <i>Foreign taxable property</i> | 900 | 1 400 | 900 | 200 | 400 | 300 | 100 |
| Verdipapir registrerte i VPS <i>Securities registered in VPS</i> | 5 900 | 4 100 | 2 200 | 3 000 | 2 300 | 1 700 | 4 100 |
| Verdipapir ikkje registrerte i VPS <i>Securities not registered in VPS</i> | 15 200 | 7 800 | 3 200 | 5 200 | 9 700 | 5 300 | 8 400 |
| Andre fordringar og annan formue <i>Other claims and other properties</i> | 8 900 | 8 300 | 8 300 | 6 400 | 7 200 | 6 900 | 9 000 |
| Bruttoformue <i>Total gross property</i> | 211 700 | 196 800 | 169 200 | 173 600 | 182 100 | 171 000 | 249 400 |
| Gjeld <i>Debt</i> | 97 200 | 131 300 | 100 900 | 123 400 | 135 000 | 142 800 | 145 300 |
| Nettoformue <i>Net property</i> | 114 500 | 65 500 | 68 300 | 50 200 | 47 000 | 28 200 | 104 100 |
| Talet på busette kvinner 17 år og over <i>Number of resident females 17 years and over</i> | 94 812 | 104 138 | 49 254 | 93 466 | 58 622 | 28 216 | 573 |

31. Hovudpostar frå sjølvmeldinga for busette kvinner 17 år og over, etter alder. Gjennomsnitt i kroner. 2000
Main entries from the tax return for resident females 17 years and over, by age. Average in kroner. 2000

| | Kvinner Females | Alder Age | | | | | | |
|---|--------------------|-----------|---------|---------|---------|---------|---------|---------|
| | | 17-24 | 25-34 | 35-44 | 45-54 | 55-66 | 67-79 | 80- |
| Bruttoinntekt i alt <i>Gross income, total</i> | 176 300 | 83 300 | 190 100 | 221 100 | 226 100 | 186 900 | 134 700 | 122 000 |
| Løn <i>Wages and salaries</i> | 117 800 | 73 700 | 163 200 | 179 900 | 176 900 | 111 100 | 4 500 | 200 |
| Pensjonsinntekter i alt <i>Total pension</i> | 38 300 | 4 600 | 10 700 | 14 100 | 21 300 | 49 600 | 112 700 | 107 900 |
| Ytingar frå folketrygda <i>Social security benefits</i> | 31 100 | 4 300 | 10 300 | 12 400 | 17 900 | 34 600 | 91 400 | 90 600 |
| Tenestepensjon o.l. <i>Private pensions and life insurance benefits</i> | 7 100 | 200 | 400 | 1 600 | 3 400 | 15 000 | 21 400 | 17 200 |
| Næringsinntekt i alt <i>Net entrepreneurial income, total</i> | 6 000 | 500 | 4 700 | 10 100 | 11 300 | 8 000 | 1 400 | 400 |
| Kapitalinntekter i alt <i>Property income, total</i> | 14 200 | 4 500 | 11 500 | 17 000 | 16 600 | 18 100 | 16 000 | 13 600 |
| Inntekt av prosentlikna bustad <i>Imputed income of owner - occupied dwellings</i> | 1 200 | 100 | 900 | 1 700 | 1 600 | 1 400 | 1 400 | 1 100 |
| Renter av bankinnskot m.m. <i>Interest received</i> | 4 400 | 1 300 | 2 000 | 2 600 | 3 900 | 6 300 | 8 900 | 9 100 |
| Aksjeutbyte medr. utanlandsk aksjeutbyte <i>Share dividends received, foreign received dividend included</i> | 2 800 | 900 | 2 800 | 3 700 | 4 000 | 3 600 | 1 700 | 800 |
| Vinst ved sal av aksjar <i>Realised capital gains of shares</i> | 1 400 | 300 | 900 | 1 700 | 1 900 | 2 400 | 1 300 | 900 |
| Andre kapitalinntekter <i>Other property income</i> | 4 400 | 1 900 | 4 900 | 7 400 | 5 100 | 4 300 | 2 700 | 1 700 |
| Frådrag i alt <i>Deductions, total</i> | 42 900 | 30 200 | 53 300 | 56 000 | 49 400 | 39 000 | 27 600 | 25 200 |
| Minstefrådrag <i>Minimum deductions</i> | 29 000 | 25 600 | 31 500 | 32 600 | 31 800 | 27 900 | 24 100 | 22 900 |
| Underskot i næring (medr. tidl. års underskot) <i>Entrepreneurial deficit, incl. previous year's deficit</i> | 600 | 100 | 400 | 800 | 900 | 800 | 600 | 400 |
| Renter av gjeld <i>Interest paid</i> | 8 700 | 2 200 | 13 700 | 14 700 | 11 100 | 6 400 | 2 400 | 1 600 |
| Andre frådrag <i>Other deductions</i> | 4 700 | 2 300 | 7 700 | 7 900 | 5 700 | 3 900 | 500 | 300 |
| Allmenn inntekt <i>Ordinary income</i> | 133 400 | 53 100 | 136 800 | 165 100 | 176 700 | 148 000 | 107 100 | 96 800 |
| - Særfrådrag - <i>Special deduction for age etc.</i> | 4 900 | 300 | 900 | 1 700 | 3 000 | 5 500 | 14 300 | 16 600 |
| Nettoskatt <i>Net taxes</i> | 39 200 | 14 600 | 42 700 | 52 800 | 57 700 | 44 900 | 21 600 | 14 800 |
| Realkapital i alt <i>Total real capital</i> | 92 900 | 9 600 | 73 300 | 120 000 | 128 400 | 118 100 | 97 900 | 73 200 |
| Faste eigedomar, anlegg og skog <i>Real properties</i> | 78 100 | 7 200 | 59 000 | 98 100 | 104 200 | 98 500 | 90 600 | 71 900 |
| Av dette <i>Of which</i> | | | | | | | | |
| Partseigarar del av likningsverdien til bustadselskapet <i>Property of dwelling in housing societies</i> | 11 800 | 1 900 | 10 100 | 12 400 | 13 200 | 13 100 | 16 500 | 17 400 |
| Likningsverdi av sjøveigar- bustad <i>Property of dwelling</i> | 50 500 | 3 400 | 39 600 | 69 400 | 66 700 | 58 600 | 57 300 | 43 900 |
| Driftslausøyre og andre eigedelar i næring <i>Production capital and other properties</i> | 2 100 | 200 | 1 800 | 3 400 | 3 500 | 3 100 | 400 | 100 |
| Innbu og lausøyre <i>House contents and movables</i> | 12 700 | 2 200 | 12 600 | 18 400 | 20 600 | 16 500 | 6 900 | 1 200 |
| Brutto finanskapital i alt <i>Total gross financial capital</i> | 140 900 | 41 900 | 77 000 | 110 500 | 147 600 | 199 500 | 236 000 | 242 100 |
| Bankinnskot <i>Bank deposits</i> | 87 900 | 26 800 | 42 900 | 54 300 | 76 000 | 119 500 | 174 100 | 197 000 |
| Partar i aksjefond <i>Share of unit trusts</i> | 11 000 | 2 500 | 5 200 | 9 900 | 13 500 | 18 700 | 17 000 | 11 000 |
| Obligasjons- og pengemarknadsfond <i>Bonds and money market of unit trusts</i> | 4 700 | 1 700 | 2 000 | 3 200 | 5 000 | 7 000 | 9 200 | 8 000 |
| Skattepliktig formue i utlandet <i>Foreign taxable property</i> | 2 600 | 300 | 800 | 2 800 | 3 700 | 4 300 | 3 500 | 2 500 |
| Verdipapir registrerte i VPS <i>Securities registered in VPS</i> | 7 100 | 1 400 | 3 200 | 5 000 | 8 200 | 12 300 | 12 000 | 10 700 |
| Verdipapir ikkje registrerte i VPS <i>Securities not registered in VPS</i> | 16 500 | 7 400 | 17 400 | 24 500 | 23 900 | 18 000 | 8 400 | 4 100 |
| Andre fordringar og annan formue <i>Other claims and other properties</i> | 11 100 | 1 900 | 5 400 | 10 800 | 17 200 | 19 800 | 11 800 | 8 800 |
| Bruttoformue <i>Total gross property</i> | 233 800 | 51 500 | 150 300 | 230 500 | 276 000 | 317 700 | 333 900 | 315 300 |
| Gjeld <i>Debt</i> | 131 100 | 61 500 | 218 300 | 212 600 | 152 400 | 87 400 | 36 500 | 26 500 |
| Nettoformue <i>Net property</i> | 102 700 | -10 100 | -68 000 | 17 900 | 123 500 | 230 300 | 297 400 | 288 700 |
| Talet på busette kvinner 17 år og over <i>Number of resident females 17 years and over</i> | 1 781 268 | 213 133 | 333 056 | 319 263 | 300 760 | 252 532 | 231 332 | 131 192 |

32. Hovudpostar frå sjølvmeldinga for busette kvinner 17 år og over, etter sosioøkonomisk status. Gjennomsnitt i kroner. 2000
Main entries from the tax return for resident females 17 years and over, by socio-economic status. Average in kroner. 2000

| | Kvinner Females | Yrkesaktiv Economically active | | | Ikkje yrkesaktiv Economically inactive | |
|---|--------------------|--|---|-----------------------|--|-----------------|
| | | Sjølvtendig næringsdrivande i primærnæring Employers in agriculture | Sjølvtendig næringsdrivande i andre næringer Employers in other industries | Tilsette Employees | Pensjonistar og trygda Dependent on pensions etc. | Andre Others |
| Bruttoinntekt i alt <i>Gross income, total</i> | 176 300 | 232 500 | 349 500 | 242 100 | 130 900 | 41 500 |
| Løn <i>Wages and salaries</i> | 117 800 | 30 000 | 23 000 | 222 300 | 6 000 | 26 900 |
| Pensjonsinntekter i alt <i>Total pension</i> | 38 300 | 5 600 | 6 200 | 5 000 | 109 700 | 0 |
| Ytingar frå folketrygda <i>Social security benefits</i> | 31 100 | 4 900 | 4 800 | 3 500 | 90 200 | 0 |
| Tenestepensjon o.l. <i>Private pensions and life insurance benefits</i> | 7 100 | 700 | 1 300 | 1 500 | 19 500 | 0 |
| Næringsinntekt i alt <i>Net entrepreneurial income, total</i> | 6 000 | 179 800 | 277 300 | 1 500 | 500 | 1 400 |
| Kapitalinntekter i alt <i>Property income, total</i> | 14 200 | 17 000 | 43 000 | 13 300 | 14 700 | 13 200 |
| Inntekt av prosentlikna bustad <i>Imputed income of owner - occupied dwellings</i> | 1 200 | 200 | 1 900 | 1 400 | 1 300 | 400 |
| Renter av bankinnskot m.m. <i>Interest received</i> | 4 400 | 6 500 | 8 200 | 3 100 | 7 100 | 2 200 |
| Aksjeutbyte medr. utanlandsk aksjeutbyte <i>Share dividends received, foreign received dividend included</i> | 2 800 | 2 400 | 14 800 | 2 900 | 1 300 | 4 300 |
| Vinst ved sal av aksjar <i>Realised capital gains of shares</i> | 1 400 | 2 700 | 5 300 | 1 400 | 1 200 | 1 400 |
| Andre kapitalinntekter <i>Other property income</i> | 4 400 | 5 200 | 12 900 | 4 400 | 3 900 | 4 800 |
| Frådrag i alt <i>Deductions, total</i> | 42 900 | 55 200 | 55 300 | 57 700 | 30 200 | 20 600 |
| Minstefrådrag <i>Minimum deductions</i> | 29 000 | 14 100 | 10 700 | 36 100 | 24 800 | 16 800 |
| Underskot i næring (medr. tidl. års underskot) <i>Entrepreneurial deficit, incl. previous year's deficit</i> | 600 | 6 700 | 10 300 | 400 | 300 | 600 |
| Renter av gjeld <i>Interest paid</i> | 8 700 | 20 100 | 24 600 | 13 100 | 4 100 | 1 900 |
| Andre frådrag <i>Other deductions</i> | 4 700 | 14 400 | 9 800 | 8 100 | 900 | 1 200 |
| Allmenn inntekt <i>Ordinary income</i> | 133 400 | 177 300 | 294 100 | 184 500 | 100 700 | 21 000 |
| - Særfrådrag - <i>Special deduction for age etc.</i> | 4 900 | 700 | 800 | 600 | 13 900 | 100 |
| Nettoskatt <i>Net taxes</i> | 39 200 | 56 100 | 107 800 | 61 400 | 18 100 | 4 900 |
| Realkapital i alt <i>Total real capital</i> | 92 900 | 245 800 | 280 900 | 106 200 | 88 300 | 37 000 |
| Faste eigedomar, anlegg og skog <i>Real properties</i> | 78 100 | 162 300 | 184 700 | 87 200 | 80 800 | 30 500 |
| Av dette <i>Of which</i> | | | | | | |
| Partseigarar del av likningsverdien til bustadselskapet <i>Property of dwelling in housing societies</i> | 11 800 | 200 | 7 600 | 12 200 | 16 300 | 2 000 |
| Likningsverdi av sjøveigar- bustad <i>Property of dwelling</i> | 50 500 | 7 100 | 78 100 | 59 800 | 50 800 | 18 700 |
| Driftslausøyre og andre eigedelar i næring <i>Production capital and other properties</i> | 2 100 | 67 600 | 67 400 | 800 | 400 | 1 300 |
| Innbu og lausøyre <i>House contents and movables</i> | 12 700 | 15 900 | 28 800 | 18 100 | 7 200 | 5 300 |
| Brutto finanskapital i alt <i>Total gross financial capital</i> | 140 900 | 240 600 | 441 500 | 113 700 | 190 200 | 94 400 |
| Bankinnskot <i>Bank deposits</i> | 87 900 | 115 600 | 152 700 | 65 300 | 142 300 | 39 800 |
| Partar i aksjefond <i>Share of unit trusts</i> | 11 000 | 15 400 | 24 000 | 11 000 | 12 700 | 6 000 |
| Obligasjons- og pengemarknadsfond <i>Bonds and money market of unit trusts</i> | 4 700 | 3 200 | 9 500 | 3 700 | 7 000 | 3 100 |
| Skattepliktig formue i utlandet <i>Foreign taxable property</i> | 2 600 | 5 400 | 17 600 | 1 900 | 2 600 | 3 100 |
| Verdipapir registrerte i VPS <i>Securities registered in VPS</i> | 7 100 | 8 400 | 34 100 | 5 600 | 8 800 | 6 200 |
| Verdipapir ikkje registrerte i VPS <i>Securities not registered in VPS</i> | 16 500 | 18 900 | 103 200 | 16 300 | 7 300 | 28 300 |
| Andre fordringar og annan formue <i>Other claims and other properties</i> | 11 100 | 73 700 | 100 500 | 9 800 | 9 500 | 7 900 |
| Bruttoformue <i>Total gross property</i> | 233 800 | 486 400 | 722 400 | 219 900 | 278 500 | 131 400 |
| Gjeld <i>Debt</i> | 131 100 | 184 400 | 389 400 | 189 200 | 62 200 | 62 300 |
| Nettoformue <i>Net property</i> | 102 700 | 302 000 | 333 100 | 30 600 | 216 300 | 69 100 |
| Talet på busette kvinner 17 år og over <i>Number of resident females 17 years and over</i> | 1 781 268 | 9 629 | 25 386 | 890 874 | 578 734 | 276 645 |

33. Hovudpostar frå sjølvmeldinga for busette kvinner 17 år og over, etter sivilstand. Gjennomsnitt i kroner. 2000
Main entries from the tax return for resident females 17 years and over, by marital status. Average in kroner. 2000

| | Kvinner <i>Females</i> | Sivilstand <i>Marital status</i> | | | | |
|---|---------------------------|-------------------------------------|-------------------------|---|---------------------------|-------------------------------|
| | | Ugifte <i>Unmarried</i> | Gifte <i>Married</i> | Enkje/enkjemann <i>Widows/widowers</i> | Skilte <i>Divorced</i> | Separerte <i>Separated</i> |
| Bruttoinntekt i alt <i>Gross income, total</i> | 176 300 | 159 300 | 180 600 | 159 700 | 223 100 | 220 900 |
| Løn <i>Wages and salaries</i> | 117 800 | 127 600 | 130 800 | 18 900 | 148 800 | 158 100 |
| Pensjonsinntekter i alt <i>Total pension</i> | 38 300 | 18 500 | 27 600 | 118 900 | 46 500 | 32 000 |
| Ytingar frå folketrygda <i>Social security benefits</i> | 31 100 | 16 300 | 22 300 | 93 500 | 38 600 | 28 700 |
| Tenestepensjon o.l. <i>Private pensions and life insurance benefits</i> | 7 100 | 2 200 | 5 300 | 25 400 | 7 900 | 3 300 |
| Næringsinntekt i alt <i>Net entrepreneurial income, total</i> | 6 000 | 2 800 | 9 100 | 1 900 | 6 000 | 6 800 |
| Kapitalinntekter i alt <i>Property income, total</i> | 14 200 | 10 300 | 13 200 | 20 000 | 21 700 | 23 900 |
| Inntekt av prosentlikna bustad <i>Imputed income of owner - occupied dwellings</i> | 1 200 | 700 | 1 100 | 2 000 | 2 300 | 1 900 |
| Renter av bankinnskot m.m. <i>Interest received</i> | 4 400 | 3 000 | 3 900 | 10 000 | 3 500 | 2 800 |
| Aksjeutbyte medr. utanlandsk aksjeutbyte <i>Share dividends received, foreign received dividend included</i> | 2 800 | 1 900 | 3 300 | 2 200 | 3 500 | 2 600 |
| Vinst ved sal av aksjar <i>Realised capital gains of shares</i> | 1 400 | 800 | 1 700 | 1 900 | 1 500 | 1 500 |
| Andre kapitalinntekter <i>Other property income</i> | 4 400 | 3 900 | 3 200 | 4 000 | 11 000 | 15 000 |
| Frådrag i alt <i>Deductions, total</i> | 42 900 | 45 000 | 40 500 | 32 700 | 59 300 | 62 900 |
| Minstefrådrag <i>Minimum deductions</i> | 29 000 | 29 900 | 28 000 | 26 700 | 33 200 | 34 000 |
| Underskot i næring (medr. tidl. års underskot) <i>Entrepreneurial deficit, incl. previous year's deficit</i> | 600 | 300 | 600 | 600 | 1 000 | 1 000 |
| Renter av gjeld <i>Interest paid</i> | 8 700 | 9 500 | 7 000 | 4 200 | 19 100 | 20 200 |
| Andre frådrag <i>Other deductions</i> | 4 700 | 5 400 | 4 900 | 1 200 | 6 100 | 7 700 |
| Allmenn inntekt <i>Ordinary income</i> | 133 400 | 114 300 | 140 100 | 127 000 | 163 800 | 157 900 |
| - Særfrådrag - <i>Special deduction for age etc.</i> | 4 900 | 2 100 | 3 600 | 15 400 | 6 100 | 3 500 |
| Nettoskatt <i>Net taxes</i> | 39 200 | 34 600 | 43 600 | 26 600 | 47 400 | 44 600 |
| Realkapital i alt <i>Total real capital</i> | 92 900 | 56 400 | 87 700 | 143 800 | 157 100 | 139 600 |
| Faste eigedomar, anlegg og skog <i>Real properties</i> | 78 100 | 45 800 | 70 900 | 132 700 | 136 000 | 117 600 |
| Av dette <i>Of which</i> | | | | | | |
| Partseigar del av likningsverdien til bustadselskapet <i>Property of dwelling in housing societies</i> | 11 800 | 11 900 | 4 500 | 22 300 | 33 500 | 24 200 |
| Likningsverdi av sjølveigar- bustad <i>Property of dwelling</i> | 50 500 | 26 100 | 48 600 | 86 200 | 83 900 | 75 800 |
| Driftslausøyre og andre eigedelar i næring <i>Production capital and other properties</i> | 2 100 | 1 000 | 2 900 | 1 200 | 2 100 | 2 500 |
| Innbu og lausøyre <i>House contents and movables</i> | 12 700 | 9 600 | 13 900 | 9 900 | 19 000 | 19 600 |
| Brutto finanskapital i alt <i>Total gross financial capital</i> | 140 900 | 94 900 | 137 000 | 277 000 | 125 400 | 105 000 |
| Bankinnskot <i>Bank deposits</i> | 87 900 | 63 300 | 77 900 | 198 600 | 69 400 | 59 700 |
| Partar i aksjefond <i>Share of unit trusts</i> | 11 000 | 6 400 | 11 600 | 19 000 | 11 700 | 8 800 |
| Obligasjons- og pengemarknadsfond <i>Bonds and money market of unit trusts</i> | 4 700 | 3 100 | 4 100 | 10 200 | 5 500 | 4 900 |
| Skattepliktig formue i utlandet <i>Foreign taxable property</i> | 2 600 | 1 100 | 3 000 | 4 100 | 3 000 | 1 400 |
| Verdipapir registrerte i VPS <i>Securities registered in VPS</i> | 7 100 | 3 600 | 7 600 | 14 300 | 6 800 | 4 500 |
| Verdipapir ikkje registrerte i VPS <i>Securities not registered in VPS</i> | 16 500 | 11 600 | 20 400 | 13 900 | 15 600 | 14 900 |
| Andre fordringar og annan formue <i>Other claims and other properties</i> | 11 100 | 5 800 | 12 300 | 16 900 | 13 300 | 10 900 |
| Bruttoformue <i>Total gross property</i> | 233 800 | 151 400 | 224 800 | 420 800 | 282 500 | 244 600 |
| Gjeld <i>Debt</i> | 131 100 | 159 300 | 98 300 | 62 700 | 273 700 | 314 900 |
| Nettoformue <i>Net property</i> | 102 700 | -8 000 | 126 500 | 358 100 | 8 900 | -70 300 |
| Talet på busette kvinner 17 år og over <i>Number of resident females 17 years and over</i> | 1 781 268 | 517 310 | 847 196 | 225 408 | 159 679 | 31 675 |

34. Hovudpostar frå sjølvmeldinga for busette kvinner 17 år og over, etter bruttoinntekt. Gjennomsnitt i kroner. 2000
Main entries from the tax return for resident females 17 years and over, by gross income. Average in kroner. 2000

| | Kvinner Females | Bruttoinntekt Gross income | | | | | | | |
|--|--------------------|-------------------------------|---------------------|---------------------|---------------------|---------------------|---------------------|---------------------|----------------------------------|
| | | -99999 | 100 000- 199 999 | 200 000- 299 999 | 300 000- 399 999 | 400 000- 499 999 | 500 000- 749 999 | 750 000- 999 999 | 1 000 000 og over and over |
| Bruttoinntekt i alt <i>Gross income, total</i> | 176 300 | 56 100 | 147 100 | 244 900 | 336 700 | 440 400 | 588 100 | 849 300 | 2 299 100 |
| Løn <i>Wages and salaries</i> | 117 800 | 18 200 | 76 000 | 204 200 | 282 800 | 336 100 | 393 800 | 413 000 | 333 700 |
| Pensjonsinntekter i alt <i>Total pension</i> | 38 300 | 33 300 | 59 100 | 23 900 | 18 900 | 24 000 | 24 600 | 32 600 | 46 000 |
| Ytingar frå folketrygda <i>Social security benefits</i> | 31 100 | 32 200 | 49 000 | 15 600 | 9 600 | 10 200 | 10 500 | 14 400 | 20 100 |
| Tenestepensjon o.l. <i>Private pensions and life insurance benefits</i> | 7 100 | 1 100 | 10 200 | 8 300 | 9 300 | 13 800 | 14 100 | 18 100 | 25 900 |
| Næringsinntekt i alt <i>Net entrepreneurial income, total</i> | 6 000 | 900 | 3 200 | 5 600 | 13 800 | 35 300 | 70 200 | 138 600 | 270 500 |
| Kapitalinntekter i alt <i>Property income, total</i> | 14 200 | 3 700 | 8 800 | 11 200 | 21 300 | 45 000 | 99 500 | 265 200 | 1 648 900 |
| Inntekt av prosentlikna bustad <i>Imputed income of owner - occupied dwellings</i> | 1 200 | 400 | 1 100 | 1 600 | 2 300 | 2 900 | 3 500 | 4 500 | 6 500 |
| Renter av bankinnskot m.m. <i>Interest received</i> | 4 400 | 1 900 | 4 400 | 4 200 | 6 800 | 11 600 | 18 200 | 34 100 | 118 400 |
| Aksjeutbyte medr. utanlandsk aksjeutbyte <i>Share dividends received, foreign received dividend included</i> | 2 800 | 100 | 200 | 500 | 2 000 | 8 400 | 30 000 | 102 300 | 884 600 |
| Vinst ved sal av aksjar <i>Realised capital gains of shares</i> | 1 400 | 100 | 300 | 600 | 1 700 | 4 900 | 12 200 | 39 200 | 367 600 |
| Andre kapitalinntekter <i>Other property income</i> | 4 400 | 1 200 | 2 800 | 4 300 | 8 400 | 17 200 | 35 600 | 85 200 | 271 800 |
| Frådrag i alt <i>Deductions, total</i> | 42 900 | 20 300 | 39 900 | 58 700 | 68 800 | 76 700 | 87 200 | 92 500 | 192 900 |
| Minstefrådrag <i>Minimum deductions</i> | 29 000 | 17 600 | 30 600 | 36 500 | 36 400 | 35 200 | 33 800 | 31 900 | 29 400 |
| Underskot i næring (medr. tidl. års underskot) <i>Entrepreneurial deficit, incl. previous year's deficit</i> | 600 | 300 | 300 | 500 | 800 | 1 600 | 3 600 | 6 200 | 62 500 |
| Renter av gjeld <i>Interest paid</i> | 8 700 | 1 600 | 5 800 | 13 700 | 20 900 | 27 500 | 33 900 | 38 800 | 55 000 |
| Andre frådrag <i>Other deductions</i> | 4 700 | 700 | 3 200 | 8 000 | 10 700 | 12 500 | 15 900 | 15 600 | 46 100 |
| Allmenn inntekt <i>Ordinary income</i> | 133 400 | 35 700 | 107 200 | 186 200 | 267 900 | 363 700 | 500 900 | 756 800 | 2 106 200 |
| - Særfrådrag - <i>Special deduction for age etc.</i> | 4 900 | 5 800 | 7 300 | 2 100 | 1 400 | 1 500 | 1 600 | 2 100 | 2 800 |
| Nettoskatt <i>Net taxes</i> | 39 200 | 4 300 | 26 200 | 59 800 | 95 100 | 139 000 | 195 900 | 279 800 | 519 200 |
| Realkapital i alt <i>Total real capital</i> | 92 900 | 33 700 | 82 200 | 118 700 | 177 000 | 239 200 | 315 000 | 493 900 | 1 022 500 |
| Faste eigedomar, anlegg og skog <i>Real properties</i> | 78 100 | 29 500 | 71 800 | 98 300 | 144 600 | 191 300 | 248 800 | 402 800 | 777 300 |
| Av dette <i>Of which</i> | | | | | | | | | |
| Partseigarar del av likningsverdien til bustad- selskapet <i>Property of dwelling in housing societies</i> | 11 800 | 4 300 | 13 100 | 16 100 | 19 200 | 16 900 | 12 900 | 9 100 | 8 800 |
| Likningsverdi av sjølveigar- bustad <i>Property of dwelling</i> | 50 500 | 19 800 | 47 000 | 65 500 | 94 400 | 118 700 | 141 800 | 173 000 | 234 000 |
| Driftslausøyre og andre eigedelar i næring <i>Production capital and other properties</i> | 2 100 | 900 | 1 400 | 1 900 | 3 900 | 9 000 | 15 400 | 26 200 | 85 300 |
| Innbu og lausøyre <i>House contents and movables</i> | 12 700 | 3 300 | 9 000 | 18 500 | 28 500 | 38 900 | 50 900 | 64 900 | 159 900 |
| Brutto finanskapital i alt <i>Total gross financial capital</i> | 140 900 | 59 300 | 118 700 | 124 400 | 212 200 | 407 300 | 733 800 | 1 649 700 | 8 322 500 |
| Bankinnskot <i>Bank deposits</i> | 87 900 | 47 100 | 92 700 | 86 900 | 128 800 | 200 500 | 294 400 | 486 100 | 1 253 800 |
| Partar i aksjefond <i>Share of unit trusts</i> | 11 000 | 3 700 | 8 300 | 12 300 | 23 200 | 39 900 | 58 600 | 122 900 | 276 800 |
| Obligasjons- og pengemarknadsfond <i>Bonds and money market of unit trusts</i> | 4 700 | 2 000 | 4 000 | 4 700 | 8 300 | 15 100 | 22 200 | 44 600 | 164 800 |
| Skattepliktig formue i utlandet <i>Foreign taxable property</i> | 2 600 | 500 | 900 | 1 400 | 4 600 | 12 500 | 27 000 | 71 500 | 390 100 |
| Verdipapir registrerte i VPS <i>Securities registered in VPS</i> | 7 100 | 1 300 | 3 000 | 5 200 | 13 300 | 31 800 | 70 500 | 205 100 | 842 500 |
| Verdipapir ikkje registrerte i VPS <i>Securities not registered in VPS</i> | 16 500 | 2 000 | 3 100 | 4 200 | 15 100 | 68 800 | 178 200 | 510 300 | 4 359 900 |
| Andre fordringar og annan formue <i>Other claims and other properties</i> | 11 100 | 2 700 | 6 700 | 9 700 | 18 900 | 38 600 | 83 000 | 209 200 | 1 034 400 |
| Bruttoformue <i>Total gross property</i> | 233 800 | 93 100 | 200 900 | 243 200 | 389 100 | 646 500 | 1 048 800 | 2 143 600 | 9 345 000 |
| Gjeld <i>Debt</i> | 131 100 | 43 300 | 87 900 | 190 200 | 298 500 | 403 500 | 512 200 | 632 700 | 1 141 300 |
| Nettoformue <i>Net property</i> | 102 700 | 49 800 | 113 000 | 53 000 | 90 700 | 243 100 | 536 700 | 1 510 900 | 8 203 700 |
| Talet på busette kvinner 17 år og over <i>Number of resident females 17 years and over</i> | 1 781 268 | 516 049 | 605 223 | 465 957 | 136 624 | 31 698 | 18 475 | 3 779 | 3 463 |

35. Hovudpostar frå sjølvmeldinga for busette kvinner 17 år og over, etter nettoformue. Gjennomsnitt i kroner. 2000
Main entries from the tax return for resident females 17 years and over, by size of net property. Average in kroner. 2000

| | Kvinner <i>Females</i> | Nettoformue <i>Net property</i> | | | | | | | |
|---|---------------------------|------------------------------------|-----------|------------------|------------------|------------------|------------------|------------------|-------------------------------|
| | | 0 eller negativ or negative | 1- 99 999 | 100 000- 199 999 | 200 000- 299 999 | 300 000- 499 999 | 500 000- 749 999 | 750 000- 999 999 | 1 000 000 og over and over |
| Bruttoinntekt i alt <i>Gross income, total</i> | 176 300 | 188 900 | 133 100 | 167 000 | 180 300 | 195 000 | 218 400 | 247 700 | 456 500 |
| Løn <i>Wages and salaries</i> | 117 800 | 153 700 | 93 600 | 110 600 | 109 500 | 104 100 | 99 200 | 96 500 | 102 500 |
| Pensjonsinntekter i alt <i>Total pension</i> | 38 300 | 21 200 | 32 300 | 44 300 | 53 900 | 65 000 | 77 100 | 85 200 | 92 200 |
| Ytingar frå folketrygda <i>Social security benefits</i> | 31 100 | 18 500 | 28 100 | 36 800 | 43 200 | 49 800 | 55 700 | 58 900 | 58 800 |
| Tenestepensjon o.l. <i>Private pensions and life insurance benefits</i> | 7 100 | 2 700 | 4 200 | 7 500 | 10 700 | 15 300 | 21 400 | 26 300 | 33 400 |
| Næringsinntekt i alt <i>Net entrepreneurial income, total</i> | 6 000 | 5 600 | 3 700 | 4 900 | 5 700 | 7 600 | 10 600 | 15 300 | 32 600 |
| Kapitalinntekter i alt <i>Property income, total</i> | 14 200 | 8 300 | 3 500 | 7 200 | 11 200 | 18 300 | 31 500 | 50 700 | 229 100 |
| Inntekt av prosentlikna bustad <i>Imputed income of owner - occupied dwellings</i> | 1 200 | 1 100 | 300 | 1 300 | 2 000 | 2 500 | 2 900 | 3 100 | 4 100 |
| Renter av bankinnskot m.m. <i>Interest received</i> | 4 400 | 1 000 | 900 | 2 800 | 4 900 | 9 100 | 16 600 | 25 500 | 56 300 |
| Aksjeutbyte medr. utanlandsk aksjeutbyte <i>Share dividends received, foreign received dividend included</i> | 2 800 | 400 | 100 | 300 | 700 | 1 400 | 3 100 | 6 700 | 96 200 |
| Vinst ved sal av aksjar <i>Realised capital gains of shares</i> | 1 400 | 400 | 200 | 500 | 700 | 1 300 | 2 600 | 4 600 | 37 200 |
| Andre kapitalinntekter <i>Other property income</i> | 4 400 | 5 500 | 2 000 | 2 300 | 2 900 | 4 000 | 6 300 | 10 800 | 35 300 |
| Frådrag i alt <i>Deductions, total</i> | 42 900 | 58 600 | 32 400 | 36 400 | 36 700 | 36 900 | 38 200 | 39 400 | 54 600 |
| Minstefrådrag <i>Minimum deductions</i> | 29 000 | 31 200 | 26 400 | 28 700 | 29 100 | 29 300 | 29 700 | 29 900 | 30 000 |
| Underskot i næring (medr. tidl. års underskot) <i>Entrepreneurial deficit, incl. previous year's deficit</i> | 600 | 700 | 200 | 200 | 400 | 500 | 800 | 1 300 | 6 500 |
| Renter av gjeld <i>Interest paid</i> | 8 700 | 20 700 | 2 400 | 3 200 | 3 100 | 3 100 | 3 200 | 3 400 | 6 500 |
| Andre frådrag <i>Other deductions</i> | 4 700 | 6 000 | 3 500 | 4 300 | 4 200 | 4 000 | 4 400 | 4 800 | 11 600 |
| Allmenn inntekt <i>Ordinary income</i> | 133 400 | 130 300 | 100 700 | 130 600 | 143 600 | 158 100 | 180 200 | 208 300 | 401 900 |
| - Særfrådrag - <i>Special deduction for age etc.</i> | 4 900 | 2 400 | 4 600 | 6 100 | 7 100 | 8 000 | 8 500 | 8 800 | 8 400 |
| Nettoskatt <i>Net taxes</i> | 39 200 | 40 800 | 27 200 | 36 400 | 41 000 | 47 000 | 56 300 | 66 900 | 119 600 |
| Realkapital i alt <i>Total real capital</i> | 92 900 | 81 600 | 28 300 | 94 100 | 137 600 | 175 600 | 215 400 | 246 900 | 409 200 |
| Faste eigedomar, anlegg og skog <i>Real properties</i> | 78 100 | 68 700 | 22 000 | 80 000 | 118 800 | 151 100 | 183 700 | 208 200 | 336 700 |
| Av dette <i>Of which</i> | | | | | | | | | |
| Partseigars del av likningsverdien til bustadselskapet <i>Property of dwelling in housing societies</i> | 11 800 | 17 100 | 5 600 | 12 100 | 12 900 | 13 100 | 13 100 | 13 000 | 11 400 |
| Likningsverdi av sjølveigar- bustad <i>Property of dwelling</i> | 50 500 | 41 900 | 12 600 | 56 300 | 87 500 | 109 600 | 125 500 | 132 000 | 163 700 |
| Driftslausøyre og andre eigedelar i næring <i>Production capital and other properties</i> | 2 100 | 1 800 | 500 | 1 200 | 2 100 | 3 100 | 5 600 | 8 700 | 17 600 |
| Innbu og lausøyre <i>House contents and movables</i> | 12 700 | 11 100 | 5 800 | 12 900 | 16 800 | 21 400 | 26 100 | 30 000 | 54 900 |
| Brutto finanskapital i alt <i>Total gross financial capital</i> | 140 900 | 33 600 | 33 400 | 89 000 | 144 300 | 246 900 | 433 100 | 662 200 | 2 260 500 |
| Bankinnskot <i>Bank deposits</i> | 87 900 | 22 800 | 25 900 | 69 300 | 112 400 | 191 700 | 328 100 | 481 200 | 889 800 |
| Partar i aksjefond <i>Share of unit trusts</i> | 11 000 | 3 200 | 2 900 | 7 500 | 12 200 | 20 700 | 36 200 | 56 800 | 145 100 |
| Obligasjons- og pengemarknadsfond <i>Bonds and money market of unit trusts</i> | 4 700 | 1 000 | 1 100 | 3 200 | 5 400 | 9 200 | 16 500 | 24 200 | 68 300 |
| Skattepliktig formue i utlandet <i>Foreign taxable property</i> | 2 600 | 300 | 100 | 300 | 700 | 1 500 | 4 100 | 9 000 | 86 100 |
| Verdipapir registrerte i VPS <i>Securities registered in VPS</i> | 7 100 | 1 300 | 600 | 1 800 | 3 200 | 6 300 | 13 700 | 26 500 | 204 800 |
| Verdipapir ikkje registrerte i VPS <i>Securities not registered in VPS</i> | 16 500 | 900 | 300 | 1 000 | 2 000 | 4 200 | 10 500 | 21 600 | 651 200 |
| Andre fordringar og annan formue <i>Other claims and other properties</i> | 11 100 | 4 100 | 2 500 | 5 900 | 8 500 | 13 300 | 24 100 | 43 000 | 215 300 |
| Bruttoformue <i>Total gross property</i> | 233 800 | 115 200 | 61 700 | 183 100 | 281 900 | 422 500 | 648 500 | 909 100 | 2 669 800 |
| Gjeld <i>Debt</i> | 131 100 | 329 700 | 27 000 | 37 100 | 36 600 | 37 900 | 42 100 | 48 900 | 128 500 |
| Nettoformue <i>Net property</i> | 102 700 | -214 500 | 34 700 | 146 000 | 245 300 | 384 600 | 606 400 | 860 200 | 2 541 300 |
| Talet på busette kvinner 17 år og over <i>Number of resident females 17 years and over</i> | 1 781 268 | 576 439 | 559 879 | 240 094 | 137 669 | 131 983 | 65 998 | 28 765 | 40 441 |

36. Hovudpostar frå sjølvmeldinga for busette kvinner 17 år og over, etter gjeld. Gjennomsnitt i kroner. 2000
Main entries from the tax return for resident females 17 years and over, by size of debt. Average in kroner. 2000

| | Kvinner <i>Females</i> | Gjeld <i>Debt</i> | | | | | | |
|---|---------------------------|------------------------------|--------------|---------------------|---------------------|---------------------|---------------------|---|
| | | Inga gjeld <i>No debt</i> | 1- 99 999 | 100 000- 249 999 | 250 000- 499 999 | 500 000- 749 999 | 750 000- 999 999 | 1 000 000 og over <i>and over</i> |
| Bruttoinntekt i alt <i>Gross income, total</i> | 176 300 | 144 100 | 169 000 | 192 800 | 233 600 | 263 400 | 288 000 | 391 600 |
| Løn <i>Wages and salaries</i> | 117 800 | 79 600 | 118 400 | 149 600 | 178 600 | 208 500 | 231 700 | 252 900 |
| Pensjonsinntekter i alt <i>Total pension</i> | 38 300 | 47 900 | 34 300 | 27 300 | 29 900 | 23 600 | 17 200 | 14 400 |
| Ytingar frå folketrygda <i>Social security benefits</i> | 31 100 | 39 200 | 27 900 | 21 700 | 23 800 | 19 200 | 13 900 | 10 800 |
| Tenestepensjon o.l. <i>Private pensions and life insurance benefits</i> | 7 100 | 8 600 | 6 400 | 5 600 | 6 100 | 4 400 | 3 300 | 3 600 |
| Næringsinntekt i alt <i>Net entrepreneurial income, total</i> | 6 000 | 4 300 | 4 600 | 5 400 | 8 400 | 10 300 | 14 100 | 44 400 |
| Kapitalinntekter i alt <i>Property income, total</i> | 14 200 | 12 300 | 11 700 | 10 600 | 16 700 | 21 000 | 24 900 | 79 900 |
| Inntekt av prosentlikna bustad <i>Imputed income of owner - occupied dwellings</i> | 1 200 | 800 | 1 000 | 1 300 | 2 300 | 2 800 | 2 900 | 3 500 |
| Renter av bankinnskot m.m. <i>Interest received</i> | 4 400 | 5 700 | 3 100 | 2 800 | 3 000 | 2 900 | 2 800 | 6 700 |
| Aksjeutbyte medr. utanlandsk aksjeutbyte <i>Share dividends received, foreign received dividend included</i> | 2 800 | 2 100 | 2 400 | 1 400 | 3 100 | 3 100 | 4 300 | 31 000 |
| Vinst ved sal av aksjar <i>Realised capital gains of shares</i> | 1 400 | 1 200 | 1 200 | 1 000 | 1 300 | 1 700 | 2 400 | 12 200 |
| Andre kapitalinntekter <i>Other property income</i> | 4 400 | 2 500 | 4 000 | 4 200 | 7 100 | 10 500 | 12 600 | 26 400 |
| Frådrag i alt <i>Deductions, total</i> | 42 900 | 29 600 | 38 800 | 48 600 | 64 600 | 84 100 | 99 400 | 138 700 |
| Minstefrådrag <i>Minimum deductions</i> | 29 000 | 25 700 | 30 100 | 31 900 | 33 500 | 35 300 | 35 800 | 34 100 |
| Underskot i næring (medr. tidl. års underskot) <i>Entrepreneurial deficit, incl. previous year's deficit</i> | 600 | 300 | 300 | 500 | 700 | 1 000 | 1 300 | 10 000 |
| Renter av gjeld <i>Interest paid</i> | 8 700 | 500 | 3 500 | 10 300 | 23 400 | 39 500 | 53 000 | 81 500 |
| Andre frådrag <i>Other deductions</i> | 4 700 | 3 100 | 4 900 | 5 900 | 6 900 | 8 300 | 9 300 | 13 100 |
| Allmenn inntekt <i>Ordinary income</i> | 133 400 | 114 500 | 130 200 | 144 200 | 169 000 | 179 300 | 188 600 | 252 900 |
| - Særfrådrag - <i>Special deduction for age etc.</i> | 4 900 | 6 500 | 4 100 | 3 100 | 3 300 | 2 400 | 1 700 | 1 500 |
| Nettoskatt <i>Net taxes</i> | 39 200 | 31 100 | 37 900 | 44 600 | 53 400 | 58 800 | 64 700 | 89 100 |
| Realkapital i alt <i>Total real capital</i> | 92 900 | 60 800 | 73 700 | 99 000 | 166 300 | 202 600 | 221 200 | 385 900 |
| Faste eigedomar, anlegg og skog <i>Real properties</i> | 78 100 | 51 900 | 61 500 | 81 000 | 141 300 | 173 800 | 187 100 | 308 000 |
| Av dette <i>Of which</i> | | | | | | | | |
| Partseigarar del av likningsverdien til bustadselskapet <i>Property of dwelling in housing societies</i> | 11 800 | 500 | 12 200 | 23 000 | 38 000 | 38 900 | 30 700 | 18 900 |
| Likningsverdi av sjøveigar- bustad <i>Property of dwelling</i> | 50 500 | 40 600 | 37 700 | 44 300 | 82 200 | 108 100 | 119 100 | 148 500 |
| Driftslausøyre og andre eigedelar i næring <i>Production capital and other properties</i> | 2 100 | 200 | 1 200 | 2 100 | 4 000 | 5 500 | 8 300 | 36 400 |
| Innbu og lausøyre <i>House contents and movables</i> | 12 700 | 8 700 | 11 000 | 15 900 | 20 900 | 23 400 | 25 900 | 41 500 |
| Brutto finanskapital i alt <i>Total gross financial capital</i> | 140 900 | 164 400 | 108 200 | 92 100 | 109 600 | 117 800 | 124 000 | 515 500 |
| Bankinnskot <i>Bank deposits</i> | 87 900 | 116 900 | 61 600 | 58 800 | 62 300 | 57 300 | 52 800 | 106 400 |
| Partar i aksjefond <i>Share of unit trusts</i> | 11 000 | 12 500 | 9 000 | 8 500 | 10 200 | 10 100 | 9 700 | 21 100 |
| Obligasjons- og pengemarknadsfond <i>Bonds and money market of unit trusts</i> | 4 700 | 5 500 | 4 100 | 3 700 | 3 700 | 3 300 | 3 200 | 9 500 |
| Skattepliktig formue i utlandet <i>Foreign taxable property</i> | 2 600 | 2 400 | 2 000 | 1 400 | 2 100 | 2 400 | 2 700 | 26 800 |
| Verdipapir registrerte i VPS <i>Securities registered in VPS</i> | 7 100 | 6 800 | 7 000 | 4 200 | 6 100 | 7 100 | 8 500 | 42 500 |
| Verdipapir ikkje registrerte i VPS <i>Securities not registered in VPS</i> | 16 500 | 10 600 | 15 600 | 7 400 | 11 800 | 22 500 | 31 700 | 238 000 |
| Andre fordringar og annan formue <i>Other claims and other properties</i> | 11 100 | 9 700 | 8 800 | 8 100 | 13 300 | 15 100 | 15 400 | 71 100 |
| Bruttoformue <i>Total gross property</i> | 233 800 | 225 200 | 181 800 | 191 100 | 275 900 | 320 400 | 345 200 | 901 400 |
| Gjeld <i>Debt</i> | 131 100 | 0 | 34 900 | 163 300 | 360 900 | 611 400 | 857 100 | 1 506 500 |
| Nettoformue <i>Net property</i> | 102 700 | 225 200 | 147 000 | 27 800 | -85 000 | -291 000 | -511 900 | -605 100 |
| Talet på busette kvinner 17 år og over <i>Number of resident females 17 years and over</i> | 1 781 268 | 842 511 | 422 249 | 219 113 | 145 465 | 81 928 | 38 545 | 31 457 |

37. Hovudpostar frå sjølvmeldinga for busette kvinner 17 år og over, etter kvartilfordelt bruttoinntekt. Gjennomsnitt i kroner. 2000
Main entries from the tax return for resident females 17 years and over. Gross income, by quartile. Average in kroner. 2000

| | Kvinner <i>Females</i> | Bruttoinntekt <i>Gross income</i> | | | | |
|---|---------------------------|---|---|--|---|---|
| | | 1. kvartil <i>1 quartile</i> under 91 562 | 2. kvartil <i>2 quartile</i> 91 563-158 055 | 3. kvartil <i>3 quartile</i> 158 056-239 519 | 4. kvartil <i>4 quartile</i> 239 520- | Siste 5 prosent <i>Last 5 per cent</i> 358 813- |
| Bruttoinntekt i alt <i>Gross income, total</i> | 176 300 | 49 800 | 122 400 | 198 500 | 334 600 | 538 300 |
| Løn <i>Wages and salaries</i> | 117 800 | 17 600 | 46 900 | 144 100 | 262 500 | 340 900 |
| Pensjonsinntekter i alt <i>Total pension</i> | 38 300 | 28 000 | 65 200 | 40 200 | 19 700 | 24 200 |
| Ytingar frå folketrygda <i>Social security benefits</i> | 31 100 | 27 300 | 57 600 | 28 800 | 10 800 | 10 700 |
| Tenestepensjon o.l. <i>Private pensions and life insurance benefits</i> | 7 100 | 700 | 7 600 | 11 400 | 8 900 | 13 500 |
| Næringsinntekt i alt <i>Net entrepreneurial income, total</i> | 6 000 | 800 | 2 400 | 4 500 | 16 500 | 51 000 |
| Kapitalinntekter i alt <i>Property income, total</i> | 14 200 | 3 300 | 7 900 | 9 700 | 35 800 | 122 100 |
| Inntekt av prosentlikna bustad <i>Imputed income of owner - occupied dwellings</i> | 1 200 | 400 | 1 000 | 1 400 | 2 100 | 3 100 |
| Renter av bankinnskot m.m. <i>Interest received</i> | 4 400 | 1 600 | 4 300 | 4 200 | 7 400 | 17 000 |
| Aksjeutbyte medr. utanlandsk aksjeutbyte <i>Share dividends received, foreign received dividend included</i> | 2 800 | 100 | 200 | 300 | 10 500 | 49 200 |
| Vinst ved sal av aksjar <i>Realised capital gains of shares</i> | 1 400 | 100 | 200 | 400 | 4 900 | 21 200 |
| Andre kapitalinntekter <i>Other property income</i> | 4 400 | 1 200 | 2 200 | 3 400 | 10 800 | 31 600 |
| Frådrag i alt <i>Deductions, total</i> | 42 900 | 19 400 | 33 600 | 51 300 | 67 400 | 82 700 |
| Minstefrådrag <i>Minimum deductions</i> | 29 000 | 16 900 | 26 800 | 35 800 | 36 300 | 34 800 |
| Underskot i næring (medr. tidl. års underskot) <i>Entrepreneurial deficit, incl. previous year's deficit</i> | 600 | 300 | 300 | 400 | 1 300 | 4 400 |
| Renter av gjeld <i>Interest paid</i> | 8 700 | 1 500 | 4 400 | 9 400 | 19 400 | 29 100 |
| Andre frådrag <i>Other deductions</i> | 4 700 | 700 | 2 100 | 5 800 | 10 400 | 14 400 |
| Allmenn inntekt <i>Ordinary income</i> | 133 400 | 30 400 | 88 800 | 147 200 | 267 100 | 455 500 |
| - Særfrådrag - <i>Special deduction for age etc.</i> | 4 900 | 4 800 | 9 100 | 3 900 | 1 600 | 1 600 |
| Nettoskatt <i>Net taxes</i> | 39 200 | 3 800 | 17 500 | 44 100 | 91 500 | 162 000 |
| Realkapital i alt <i>Total real capital</i> | 92 900 | 29 000 | 73 100 | 99 800 | 169 700 | 283 600 |
| Faste eigedomar, anlegg og skog <i>Real properties</i> | 78 100 | 24 800 | 65 300 | 84 300 | 138 000 | 225 700 |
| Av dette <i>Of which</i> | | | | | | |
| Partseigarar del av likningsverdien til bustadselskapet <i>Property of dwelling in housing societies</i> | 11 800 | 3 000 | 12 900 | 13 800 | 17 700 | 16 200 |
| Likningsverdi av sjølveigar- bustad <i>Property of dwelling</i> | 50 500 | 16 700 | 42 400 | 56 300 | 86 600 | 125 900 |
| Driftslausøyre og andre eigedelar i næring <i>Production capital and other properties</i> | 2 100 | 900 | 1 200 | 1 700 | 4 500 | 12 800 |
| Innbu og lausøyre <i>House contents and movables</i> | 12 700 | 3 300 | 6 600 | 13 900 | 27 100 | 45 000 |
| Brutto finanskapital i alt <i>Total gross financial capital</i> | 140 900 | 51 700 | 115 600 | 118 500 | 277 800 | 786 900 |
| Bankinnskot <i>Bank deposits</i> | 87 900 | 39 900 | 93 900 | 87 000 | 130 600 | 256 600 |
| Partar i aksjefond <i>Share of unit trusts</i> | 11 000 | 3 500 | 6 900 | 10 200 | 23 300 | 52 700 |
| Obligasjons- og pengemarknadsfond <i>Bonds and money market of unit trusts</i> | 4 700 | 1 900 | 3 800 | 4 300 | 9 100 | 22 000 |
| Skattepliktig formue i utlandet <i>Foreign taxable property</i> | 2 600 | 500 | 700 | 1 100 | 8 000 | 30 800 |
| Verdipapir registrerte i VPS <i>Securities registered in VPS</i> | 7 100 | 1 200 | 2 400 | 4 000 | 20 900 | 74 200 |
| Verdipapir ikkje registrerte i VPS <i>Securities not registered in VPS</i> | 16 500 | 2 100 | 2 200 | 3 700 | 58 000 | 261 500 |
| Andre fordringar og annan formue <i>Other claims and other properties</i> | 11 100 | 2 500 | 5 700 | 8 200 | 27 800 | 89 000 |
| Bruttoformue <i>Total gross property</i> | 233 800 | 80 700 | 188 600 | 218 400 | 447 400 | 1 070 500 |
| Gjeld <i>Debt</i> | 131 100 | 42 600 | 70 700 | 130 900 | 280 200 | 443 600 |
| Nettoformue <i>Net property</i> | 102 700 | 38 100 | 118 000 | 87 400 | 167 200 | 626 900 |
| Talet på busette kvinner 17 år og over <i>Number of resident females 17 years and over</i> | 1 781 268 | 445 319 | 445 317 | 445 316 | 445 316 | 89 063 |

38. Hovudpostar frå sjølvmeldinga for busette kvinner 17 år og over, etter kvartilfordelt nettoformue. Gjennomsnitt i kroner. 2000
Main entries from the tax return for resident females 17 years and over. Net property, by quartile. Average in kroner. 2000

| | Kvinner <i>Females</i> | Nettoformue <i>Net property</i> | | | | | Siste 5 prosent <i>Last 5 per cent</i> |
|---|---------------------------|------------------------------------|---------------------------------|---------------------------------|---------------------------------|-----------|---|
| | | 1. kvartil <i>1 quartile</i> | 2. kvartil <i>2 quartile</i> | 3. kvartil <i>3 quartile</i> | 4. kvartil <i>4 quartile</i> | | |
| | under -25 146 | -25 145-33 265 | 33 266-179 225 | 179 226- | 649 186- | | |
| | under -25 146 | -25 145-33 265 | 33 266-179 225 | 179 226- | 649 186- | | |
| Bruttoinntekt i alt <i>Gross income, total</i> | 176 300 | 208 000 | 119 400 | 158 700 | 219 100 | 337 800 | |
| Løn <i>Wages and salaries</i> | 117 800 | 172 400 | 85 800 | 107 900 | 105 100 | 99 400 | |
| Pensjonsinntekter i alt <i>Total pension</i> | 38 300 | 20 000 | 27 100 | 40 400 | 65 600 | 87 500 | |
| Ytingar frå folketrygda <i>Social security benefits</i> | 31 100 | 17 200 | 24 100 | 34 200 | 49 100 | 58 600 | |
| Tenestepensjon o.l. <i>Private pensions and life insurance benefits</i> | 7 100 | 2 800 | 3 000 | 6 200 | 16 500 | 28 900 | |
| Næringsinntekt i alt <i>Net entrepreneurial income, total</i> | 6 000 | 5 900 | 3 500 | 4 700 | 10 000 | 22 300 | |
| Kapitalinntekter i alt <i>Property income, total</i> | 14 200 | 9 700 | 3 000 | 5 600 | 38 400 | 128 600 | |
| Inntekt av prosentlikna bustad <i>Imputed income of owner - occupied dwellings</i> | 1 200 | 1 300 | 200 | 800 | 2 500 | 3 500 | |
| Renter av bankinnskot m.m. <i>Interest received</i> | 4 400 | 1 100 | 500 | 2 000 | 13 800 | 38 200 | |
| Aksjeutbyte medr. utanlandsk aksjeutbyte <i>Share dividends received, foreign received dividend included</i> | 2 800 | 500 | 100 | 200 | 10 300 | 46 700 | |
| Vinst ved sal av aksjar <i>Realised capital gains of shares</i> | 1 400 | 500 | 100 | 400 | 4 700 | 19 100 | |
| Andre kapitalinntekter <i>Other property income</i> | 4 400 | 6 300 | 2 100 | 2 100 | 7 100 | 21 100 | |
| Frådrag i alt <i>Deductions, total</i> | 42 900 | 66 300 | 30 800 | 35 800 | 38 800 | 46 200 | |
| Minstefrådrag <i>Minimum deductions</i> | 29 000 | 33 100 | 25 000 | 28 300 | 29 400 | 29 900 | |
| Underskot i næring (medr. tidl. års underskot) <i>Entrepreneurial deficit, incl. previous year's deficit</i> | 600 | 900 | 100 | 200 | 1 100 | 3 600 | |
| Renter av gjeld <i>Interest paid</i> | 8 700 | 25 600 | 2 500 | 3 200 | 3 400 | 4 800 | |
| Andre frådrag <i>Other deductions</i> | 4 700 | 6 700 | 3 200 | 4 200 | 4 900 | 7 800 | |
| Allmenn inntekt <i>Ordinary income</i> | 133 400 | 141 700 | 88 600 | 122 800 | 180 400 | 291 700 | |
| - Særfrådrag - <i>Special deduction for age etc.</i> | 4 900 | 2 200 | 3 800 | 5 700 | 7 700 | 8 600 | |
| Nettoskatt <i>Net taxes</i> | 39 200 | 45 400 | 23 800 | 33 900 | 53 700 | 89 200 | |
| Realkapital i alt <i>Total real capital</i> | 92 900 | 99 100 | 16 300 | 66 000 | 190 200 | 316 300 | |
| Faste eigedomar, anlegg og skog <i>Real properties</i> | 78 100 | 83 800 | 12 400 | 54 400 | 161 900 | 263 300 | |
| Av dette <i>Of which</i> | | | | | | | |
| Partseigarar del av likningsverdien til bustadselskapet <i>Property of dwelling in housing societies</i> | 11 800 | 20 800 | 3 400 | 10 300 | 12 800 | 12 300 | |
| Likningsverdi av sjøveigar- bustad <i>Property of dwelling</i> | 50 500 | 51 200 | 7 000 | 35 500 | 108 200 | 145 700 | |
| Driftslausøyre og andre eigedelar i næring <i>Production capital and other properties</i> | 2 100 | 2 300 | 300 | 1 000 | 4 700 | 12 400 | |
| Innbu og lausøyre <i>House contents and movables</i> | 12 700 | 13 000 | 3 600 | 10 600 | 23 700 | 40 700 | |
| Brutto finanskapital i alt <i>Total gross financial capital</i> | 140 900 | 39 100 | 16 500 | 68 000 | 440 000 | 1 354 500 | |
| Bankinnskot <i>Bank deposits</i> | 87 900 | 26 300 | 12 800 | 52 600 | 259 800 | 645 200 | |
| Partar i aksjefond <i>Share of unit trusts</i> | 11 000 | 3 800 | 1 400 | 5 800 | 33 000 | 93 700 | |
| Obligasjons- og pengemarknadsfond <i>Bonds and money market of unit trusts</i> | 4 700 | 1 100 | 500 | 2 400 | 15 000 | 43 200 | |
| Skattepliktig formue i utlandet <i>Foreign taxable property</i> | 2 600 | 300 | 100 | 200 | 9 700 | 43 200 | |
| Verdipapir registrerte i VPS <i>Securities registered in VPS</i> | 7 100 | 1 500 | 300 | 1 300 | 25 400 | 105 400 | |
| Verdipapir ikkje registrerte i VPS <i>Securities not registered in VPS</i> | 16 500 | 1 100 | 200 | 700 | 64 100 | 305 800 | |
| Andre fordringar og annan formue <i>Other claims and other properties</i> | 11 100 | 5 000 | 1 300 | 4 900 | 33 100 | 118 100 | |
| Bruttoformue <i>Total gross property</i> | 233 800 | 138 200 | 32 800 | 133 900 | 630 200 | 1 670 900 | |
| Gjeld <i>Debt</i> | 131 100 | 413 500 | 26 700 | 37 200 | 46 900 | 83 800 | |
| Nettoformue <i>Net property</i> | 102 700 | -275 300 | 6 100 | 96 700 | 583 300 | 1 587 100 | |
| Talet på busette kvinner 17 år og over <i>Number of resident females 17 years and over</i> | 1 781 268 | 445 319 | 445 315 | 445 318 | 445 316 | 89 062 | |

39. Hovudpostar frå sjølvmeldinga for busette menn 17 år og over, etter fylker. Gjennomsnitt i kroner. 2000
Main entries from the tax return for resident males 17 years and over, by county. Average in kroner. 2000

| | Heile landet <i>The whole country</i> | Fylke <i>County</i> | | | | | |
|---|--|------------------------|----------|---------|---------|---------|----------|
| | | Østfold | Akershus | Oslo | Hedmark | Oppland | Buskerud |
| Bruttoinntekt i alt <i>Gross income, total</i> | 300 700 | 276 300 | 376 200 | 379 700 | 248 000 | 250 600 | 307 500 |
| Løn <i>Wages and salaries</i> | 198 700 | 179 900 | 251 400 | 234 400 | 155 300 | 157 900 | 201 500 |
| Pensjonsinntekter i alt <i>Total pension</i> | 38 100 | 41 800 | 37 600 | 37 500 | 43 000 | 40 100 | 38 500 |
| Ytingar frå folketrygda <i>Social security benefits</i> | 28 500 | 32 900 | 24 700 | 26 200 | 34 200 | 31 800 | 28 700 |
| Tenestepensjon o.l. <i>Private pensions and life insurance benefits</i> | 9 600 | 8 900 | 12 900 | 11 400 | 8 800 | 8 400 | 9 800 |
| Næringsinntekt i alt <i>Net entrepreneurial income, total</i> | 24 600 | 22 300 | 21 100 | 31 300 | 27 400 | 29 900 | 25 200 |
| Kapitalinntekter i alt <i>Property income, total</i> | 39 100 | 32 200 | 66 100 | 76 500 | 22 300 | 22 700 | 42 300 |
| Inntekt av prosentlikna bustad <i>Imputed income of owner - occupied dwellings</i> | 2 200 | 2 400 | 3 300 | 1 900 | 2 400 | 2 000 | 2 600 |
| Renter av bankinnskot m.m. <i>Interest received</i> | 6 500 | 5 800 | 7 800 | 9 300 | 5 500 | 5 800 | 6 700 |
| Aksjeutbyte medr. utanlandsk aksjeutbyte <i>Share dividends received, foreign received dividend included</i> | 14 200 | 10 700 | 25 700 | 31 600 | 6 300 | 6 400 | 16 200 |
| Vinst ved sal av aksjar <i>Realised capital gains of shares</i> | 9 300 | 7 200 | 14 200 | 24 700 | 3 400 | 3 300 | 8 400 |
| Andre kapitalinntekter <i>Other property income</i> | 6 900 | 6 100 | 15 100 | 8 900 | 4 700 | 5 100 | 8 400 |
| Frådrag i alt <i>Deductions, total</i> | 69 800 | 65 900 | 77 000 | 80 400 | 63 200 | 63 500 | 69 600 |
| Minstefrådrag <i>Minimum deductions</i> | 31 200 | 31 300 | 32 300 | 31 200 | 30 300 | 30 100 | 31 500 |
| Underskot i næring (medr. tidl. års underskot) <i>Entrepreneurial deficit, incl. previous year's deficit</i> | 2 600 | 1 800 | 2 100 | 8 500 | 2 000 | 2 000 | 2 100 |
| Renter av gjeld <i>Interest paid</i> | 23 800 | 21 900 | 28 700 | 27 500 | 19 700 | 19 800 | 23 600 |
| Andre frådrag <i>Other deductions</i> | 12 200 | 10 900 | 14 000 | 13 200 | 11 200 | 11 600 | 12 400 |
| Allmenn inntekt <i>Ordinary income</i> | 230 900 | 210 400 | 299 200 | 299 300 | 184 900 | 187 200 | 237 900 |
| - Særfrådrag - <i>Special deduction for age etc.</i> | 3 600 | 4 000 | 3 000 | 3 300 | 4 500 | 4 200 | 3 600 |
| Nettoskatt <i>Net taxes</i> | 80 300 | 71 000 | 107 900 | 108 300 | 61 400 | 62 800 | 82 200 |
| Realkapital i alt <i>Total real capital</i> | 220 600 | 241 000 | 268 800 | 178 100 | 261 900 | 252 800 | 253 900 |
| Faste eigedomar, anlegg og skog <i>Real properties</i> | 160 000 | 174 900 | 202 000 | 129 600 | 192 300 | 177 600 | 190 600 |
| Av dette <i>Of which</i> | | | | | | | |
| Partseigars del av likningsverdien til bustadselskapet <i>Property of dwelling in housing societies</i> | 10 500 | 11 800 | 9 800 | 28 400 | 7 500 | 3 800 | 12 700 |
| Likningsverdi av sjøveigar- bustad <i>Property of dwelling</i> | 99 400 | 108 500 | 134 600 | 64 200 | 109 200 | 98 800 | 112 400 |
| Driftslausøyre og andre eigedelar i næring <i>Production capital and other properties</i> | 16 300 | 17 300 | 11 900 | 5 800 | 28 600 | 33 500 | 17 900 |
| Innbu og lausøyre <i>House contents and movables</i> | 44 300 | 48 700 | 54 900 | 42 700 | 41 000 | 41 600 | 45 300 |
| Brutto finanskapital i alt <i>Total gross financial capital</i> | 283 800 | 216 600 | 362 500 | 527 800 | 197 600 | 221 000 | 295 900 |
| Bankinnskot <i>Bank deposits</i> | 117 500 | 97 300 | 137 000 | 139 500 | 111 000 | 114 500 | 118 200 |
| Partar i aksjefond <i>Share of unit trusts</i> | 20 500 | 16 200 | 28 800 | 28 600 | 14 900 | 20 500 | 19 900 |
| Obligasjons- og pengemarknadsfond <i>Bonds and money market of unit trusts</i> | 5 400 | 7 000 | 9 100 | 10 100 | 2 900 | 6 300 | 6 000 |
| Skattepliktig formue i utlandet <i>Foreign taxable property</i> | 8 500 | 6 000 | 12 600 | 21 000 | 2 200 | 2 400 | 5 800 |
| Verdipapir registrerte i VPS <i>Securities registered in VPS</i> | 29 500 | 18 700 | 39 100 | 76 900 | 10 800 | 13 800 | 38 600 |
| Verdipapir ikkje registrerte i VPS <i>Securities not registered in VPS</i> | 64 500 | 36 200 | 91 900 | 180 100 | 25 300 | 29 600 | 61 100 |
| Andre fordringar og annan formue <i>Other claims and other properties</i> | 38 000 | 35 200 | 44 000 | 71 600 | 30 600 | 34 000 | 46 300 |
| Bruttoformue <i>Total gross property</i> | 504 400 | 457 500 | 631 300 | 706 000 | 459 600 | 473 700 | 549 700 |
| Gjeld <i>Debt</i> | 363 500 | 328 700 | 439 100 | 442 700 | 297 800 | 301 600 | 361 200 |
| Nettoformue <i>Net property</i> | 140 900 | 128 800 | 192 200 | 263 300 | 161 800 | 172 100 | 188 500 |
| Talet på busette menn 17 år og over <i>Number of resident males 17 years and over</i> | 1 713 681 | 95 352 | 174 703 | 197 752 | 73 067 | 71 607 | 91 141 |

39. Hovudpostar frå sjølvmeldinga for busette menn 17 år og over, etter fylker. Gjennomsnitt i kroner. 2000
(framh.) *Main entries from the tax return for resident males 17 years and over, by county. Average in kroner. 2000*

| | Fylke County | | | | | | |
|---|-----------------|----------|----------------|----------------|----------|-----------|---------------------|
| | Vestfold | Telemark | Aust- Agder | Vest- Agder | Rogaland | Hordaland | Sogn og Fjordane |
| Bruttoinntekt i alt <i>Gross income, total</i> | 300 800 | 270 400 | 271 700 | 284 700 | 324 900 | 294 500 | 268 400 |
| Løn <i>Wages and salaries</i> | 192 500 | 183 200 | 180 100 | 189 200 | 230 600 | 207 300 | 171 100 |
| Pensjonsinntekter i alt <i>Total pension</i> | 43 700 | 43 500 | 41 100 | 40 200 | 33 400 | 35 600 | 34 500 |
| Ytingar frå folketrygda <i>Social security benefits</i> | 32 700 | 33 400 | 31 600 | 30 800 | 24 300 | 26 100 | 26 800 |
| Tenestepensjon o.l. <i>Private pensions and life insurance benefits</i> | 11 000 | 10 000 | 9 600 | 9 400 | 9 100 | 9 600 | 7 800 |
| Næringsinntekt i alt <i>Net entrepreneurial income, total</i> | 22 600 | 20 500 | 21 800 | 21 000 | 22 700 | 19 600 | 33 200 |
| Kapitalinntekter i alt <i>Property income, total</i> | 41 900 | 23 300 | 28 600 | 34 400 | 38 200 | 32 000 | 29 600 |
| Inntekt av prosentlikna bustad <i>Imputed income of owner - occupied dwellings</i> | 3 000 | 2 100 | 2 200 | 2 700 | 1 500 | 2 200 | 2 100 |
| Renter av bankinnskot m.m. <i>Interest received</i> | 6 200 | 5 500 | 5 900 | 6 300 | 6 800 | 6 000 | 7 200 |
| Aksjeutbyte medr. utanlandsk aksjeutbyte <i>Share dividends received, foreign received dividend included</i> | 15 700 | 6 700 | 8 300 | 11 600 | 16 000 | 11 000 | 9 400 |
| Vinst ved sal av aksjar <i>Realised capital gains of shares</i> | 7 800 | 4 500 | 4 900 | 5 900 | 7 500 | 7 400 | 6 700 |
| Andre kapitalinntekter <i>Other property income</i> | 9 200 | 4 500 | 7 400 | 7 800 | 6 400 | 5 400 | 4 200 |
| Frådrag i alt <i>Deductions, total</i> | 71 800 | 64 300 | 66 400 | 67 300 | 71 000 | 68 200 | 65 400 |
| Minstefrådrag <i>Minimum deductions</i> | 31 700 | 31 400 | 31 200 | 31 500 | 31 700 | 31 600 | 30 300 |
| Underskot i næring (medr. tidl. års underskot) <i>Entrepreneurial deficit, incl. previous year's deficit</i> | 2 100 | 1 600 | 1 500 | 1 900 | 1 900 | 1 600 | 2 000 |
| Renter av gjeld <i>Interest paid</i> | 25 500 | 21 300 | 22 200 | 23 200 | 25 800 | 23 000 | 20 300 |
| Andre frådrag <i>Other deductions</i> | 12 600 | 10 000 | 11 500 | 10 600 | 11 600 | 12 000 | 12 700 |
| Allmenn inntekt <i>Ordinary income</i> | 229 000 | 206 100 | 205 300 | 217 400 | 253 900 | 226 300 | 203 000 |
| - Særfrådrag - <i>Special deduction for age etc.</i> | 4 000 | 4 100 | 3 900 | 3 900 | 3 000 | 3 300 | 3 600 |
| Nettoskatt <i>Net taxes</i> | 78 300 | 70 900 | 70 300 | 74 000 | 90 800 | 79 900 | 68 800 |
| Realkapital i alt <i>Total real capital</i> | 251 700 | 214 500 | 220 300 | 243 700 | 200 700 | 198 700 | 249 300 |
| Faste eigedomar, anlegg og skog <i>Real properties</i> | 189 200 | 156 300 | 156 600 | 183 900 | 136 700 | 145 600 | 176 700 |
| Av dette <i>Of which</i> | | | | | | | |
| Partseigars del av likningsverdien til bustadselskapet <i>Property of dwelling in housing societies</i> | 10 000 | 9 000 | 1 600 | 5 600 | 5 000 | 13 700 | 4 700 |
| Likningsverdi av sjølveigar- bustad <i>Property of dwelling</i> | 126 900 | 98 500 | 108 200 | 125 900 | 80 900 | 97 400 | 98 300 |
| Driftslausøyre og andre eigedelar i næring <i>Production capital and other properties</i> | 14 300 | 15 200 | 14 800 | 13 800 | 16 600 | 9 900 | 28 200 |
| Innbu og lausøyre <i>House contents and movables</i> | 48 200 | 43 100 | 48 800 | 46 100 | 47 400 | 43 200 | 44 400 |
| Brutto finanskapital i alt <i>Total gross financial capital</i> | 274 000 | 204 800 | 245 700 | 254 400 | 291 000 | 252 000 | 277 000 |
| Bankinnskot <i>Bank deposits</i> | 106 000 | 106 200 | 112 900 | 117 000 | 124 800 | 110 500 | 144 200 |
| Partar i aksjefond <i>Share of unit trusts</i> | 23 400 | 14 800 | 16 400 | 17 500 | 30 800 | 17 900 | 20 700 |
| Obligasjons- og pengemarknadsfond <i>Bonds and money market of unit trusts</i> | 8 300 | 3 400 | 2 400 | 2 700 | 5 300 | 5 300 | 2 900 |
| Skattepliktig formue i utlandet <i>Foreign taxable property</i> | 17 600 | 3 600 | 8 800 | 7 100 | 11 700 | 7 100 | 2 800 |
| Verdipapir registrerte i VPS <i>Securities registered in VPS</i> | 27 600 | 16 900 | 22 300 | 26 700 | 29 000 | 21 700 | 17 000 |
| Verdipapir ikkje registrerte i VPS <i>Securities not registered in VPS</i> | 51 100 | 31 500 | 51 100 | 50 400 | 55 200 | 59 200 | 45 900 |
| Andre fordringar og annan formue <i>Other claims and other properties</i> | 39 900 | 28 400 | 31 900 | 33 100 | 34 200 | 30 400 | 43 500 |
| Bruttoformue <i>Total gross property</i> | 525 600 | 419 300 | 466 000 | 498 200 | 491 700 | 450 700 | 526 300 |
| Gjeld <i>Debt</i> | 385 000 | 316 800 | 337 100 | 353 100 | 411 700 | 349 500 | 318 400 |
| Nettoformue <i>Net property</i> | 140 700 | 102 500 | 128 800 | 145 100 | 80 000 | 101 200 | 207 900 |
| Talet på busette menn 17 år og over <i>Number of resident males 17 years and over</i> | 80 502 | 63 459 | 39 030 | 58 330 | 138 712 | 164 959 | 41 409 |

39. Hovudpostar frå sjølvmeldinga for busette menn 17 år og over, etter fylker. Gjennomsnitt i kroner. 2000
(framh.) *Main entries from the tax return for resident males 17 years and over, by county. Average in kroner. 2000*

| | Fylke County | | | | | | |
|---|--------------------|-------------------|--------------------|----------|---------|----------|----------|
| | Møre og Romsdal | Sør- Trøndelag | Nord- Trøndelag | Nordland | Troms | Finnmark | Svalbard |
| Bruttoinntekt i alt <i>Gross income, total</i> | 283 600 | 271 100 | 240 700 | 247 900 | 259 500 | 233 300 | 281 000 |
| Løn <i>Wages and salaries</i> | 182 000 | 189 500 | 157 300 | 161 100 | 174 900 | 157 300 | 263 600 |
| Pensjonsinntekter i alt <i>Total pension</i> | 35 600 | 36 900 | 37 900 | 40 000 | 35 400 | 35 700 | 3 200 |
| Ytingar frå folketrygda <i>Social security benefits</i> | 28 000 | 27 900 | 29 700 | 31 200 | 28 300 | 29 000 | 3 200 |
| Tenestepensjon o.l. <i>Private pensions and life insurance benefits</i> | 7 700 | 9 000 | 8 200 | 8 800 | 7 100 | 6 600 | 0 |
| Næringsinntekt i alt <i>Net entrepreneurial income, total</i> | 30 400 | 20 100 | 26 800 | 25 900 | 25 800 | 26 000 | 3 800 |
| Kapitalinntekter i alt <i>Property income, total</i> | 35 600 | 24 600 | 18 600 | 20 900 | 23 400 | 14 400 | 10 400 |
| Inntekt av prosentlikna bustad <i>Imputed income of owner - occupied dwellings</i> | 2 600 | 1 800 | 1 500 | 1 900 | 1 700 | 1 400 | 1 100 |
| Renter av bankinnskot m.m. <i>Interest received</i> | 6 200 | 5 800 | 5 000 | 4 700 | 4 600 | 3 700 | 4 800 |
| Aksjeutbyte medr. utlandsk aksjeutbyte <i>Share dividends received, foreign received dividend included</i> | 11 500 | 7 400 | 4 600 | 5 500 | 6 400 | 4 400 | 1 400 |
| Vinst ved sal av aksjar <i>Realised capital gains of shares</i> | 10 300 | 4 900 | 4 200 | 5 700 | 6 700 | 2 100 | 700 |
| Andre kapitalinntekter <i>Other property income</i> | 5 000 | 4 800 | 3 300 | 3 200 | 4 000 | 2 800 | 2 300 |
| Frådrag i alt <i>Deductions, total</i> | 68 600 | 66 800 | 63 800 | 66 800 | 68 300 | 62 900 | 24 200 |
| Minstefrådrag <i>Minimum deductions</i> | 30 900 | 31 100 | 30 100 | 30 400 | 30 800 | 30 100 | 0 |
| Underskot i næring (medr. tidl. års underskot) <i>Entrepreneurial deficit, incl. previous year's deficit</i> | 1 800 | 1 900 | 1 500 | 1 900 | 2 600 | 1 600 | 9 000 |
| Renter av gjeld <i>Interest paid</i> | 21 900 | 23 000 | 21 400 | 22 500 | 21 600 | 19 600 | 12 200 |
| Andre frådrag <i>Other deductions</i> | 14 000 | 10 800 | 10 800 | 12 000 | 13 300 | 11 700 | 3 000 |
| Allmenn inntekt <i>Ordinary income</i> | 215 000 | 204 400 | 176 800 | 181 100 | 191 100 | 170 400 | 256 800 |
| - Særfrådrag - <i>Special deduction for age etc.</i> | 3 600 | 3 500 | 3 900 | 4 100 | 3 800 | 3 900 | 0 |
| Nettoskatt <i>Net taxes</i> | 73 300 | 71 200 | 58 700 | 60 700 | 64 400 | 48 000 | 57 600 |
| Realkapital i alt <i>Total real capital</i> | 236 200 | 189 300 | 211 900 | 195 900 | 177 500 | 165 400 | 137 400 |
| Faste eigedomar, anlegg og skog <i>Real properties</i> | 175 400 | 137 100 | 139 500 | 137 900 | 123 800 | 109 800 | 96 000 |
| Av dette <i>Of which</i> | | | | | | | |
| Partseigarar del av likningsverdien til bustadselskapet <i>Property of dwelling in housing societies</i> | 4 900 | 12 600 | 2 100 | 5 200 | 5 400 | 2 600 | 3 400 |
| Likningsverdi av sjølveigar- bustad <i>Property of dwelling</i> | 122 000 | 82 000 | 78 300 | 93 000 | 82 400 | 72 700 | 55 100 |
| Driftslausøyre og andre eigedelar i næring <i>Production capital and other properties</i> | 17 500 | 17 100 | 33 400 | 19 400 | 15 400 | 20 700 | 4 600 |
| Innbu og lausøyre <i>House contents and movables</i> | 43 300 | 35 200 | 39 000 | 38 600 | 38 300 | 34 800 | 36 700 |
| Brutto finanskapital i alt <i>Total gross financial capital</i> | 277 900 | 218 000 | 189 400 | 171 100 | 183 500 | 138 000 | 227 300 |
| Bankinnskot <i>Bank deposits</i> | 119 800 | 113 200 | 104 000 | 101 200 | 101 900 | 79 500 | 153 500 |
| Partar i aksjefond <i>Share of unit trusts</i> | 16 900 | 16 100 | 14 200 | 11 100 | 11 700 | 10 000 | 19 400 |
| Obligasjons- og pengemarknadsfond <i>Bonds and money market of unit trusts</i> | 2 200 | 3 200 | 2 600 | 1 300 | 3 100 | 1 800 | 2 500 |
| Skattepliktig formue i utlandet <i>Foreign taxable property</i> | 4 300 | 6 000 | 3 400 | 1 500 | 2 200 | 1 100 | 2 400 |
| Verdipapir registrerte i VPS <i>Securities registered in VPS</i> | 37 500 | 15 100 | 11 200 | 11 300 | 11 100 | 6 200 | 17 300 |
| Verdipapir ikkje registrerte i VPS <i>Securities not registered in VPS</i> | 63 300 | 37 000 | 26 000 | 22 700 | 30 900 | 19 800 | 11 900 |
| Andre fordringar og annan formue <i>Other claims and other properties</i> | 33 900 | 27 400 | 28 100 | 21 900 | 22 600 | 19 500 | 20 300 |
| Bruttoformue <i>Total gross property</i> | 514 100 | 407 300 | 401 300 | 366 900 | 361 000 | 303 300 | 364 600 |
| Gjeld <i>Debt</i> | 327 400 | 349 400 | 325 100 | 326 400 | 313 000 | 274 800 | 255 900 |
| Nettoformue <i>Net property</i> | 186 700 | 58 000 | 76 200 | 40 600 | 48 000 | 28 500 | 108 800 |
| Talet på busette menn 17 år og over <i>Number of resident males 17 years and over</i> | 93 915 | 100 579 | 48 708 | 92 153 | 58 261 | 29 195 | 847 |

40. Hovudpostar frå sjølvmeldinga for busette menn 17 år og over, etter alder. Gjennomsnitt i kroner. 2000
Main entries from the tax return for resident males 17 years and over, by age. Average in kroner. 2000

| | Menn Males | Alder Age | | | | | | 80- |
|---|---------------|-----------|----------|---------|---------|---------|---------|---------|
| | | 17-24 | 25-34 | 35-44 | 45-54 | 55-66 | 67-79 | |
| Bruttoinntekt i alt <i>Gross income, total</i> | 300 700 | 105 500 | 283 500 | 382 100 | 405 900 | 350 000 | 221 500 | 171 200 |
| Løn <i>Wages and salaries</i> | 198 700 | 95 700 | 244 700 | 287 900 | 280 300 | 196 700 | 11 100 | 900 |
| Pensjonsinntekter i alt <i>Total pension</i> | 38 100 | 2 100 | 5 700 | 9 700 | 16 100 | 58 600 | 165 900 | 141 200 |
| Ytingar frå folketrygda <i>Social security benefits</i> | 28 500 | 1 900 | 5 600 | 9 100 | 14 500 | 33 700 | 125 700 | 109 700 |
| Tenestepensjon o.l. <i>Private pensions and life insurance benefits</i> | 9 600 | 200 | 100 | 700 | 1 500 | 25 000 | 40 200 | 31 500 |
| Næringsinntekt i alt <i>Net entrepreneurial income, total</i> | 24 600 | 3 200 | 16 700 | 35 100 | 44 200 | 35 000 | 7 400 | 1 800 |
| Kapitalinntekter i alt <i>Property income, total</i> | 39 100 | 4 400 | 16 300 | 49 400 | 65 300 | 59 600 | 37 100 | 27 300 |
| Inntekt av prosentlikna bustad <i>Imputed income of owner - occupied dwellings</i> | 2 200 | 100 | 1 200 | 2 600 | 3 400 | 3 400 | 2 800 | 2 000 |
| Renter av bankinnskot m.m. <i>Interest received</i> | 6 500 | 1 200 | 2 500 | 4 800 | 7 100 | 10 700 | 13 500 | 14 800 |
| Aksjeutbyte medr. utlandsk aksjeutbyte <i>Share dividends received, foreign received dividend included</i> | 14 200 | 1 100 | 5 600 | 18 900 | 27 100 | 22 900 | 7 800 | 3 300 |
| Vinst ved sal av aksjar <i>Realised capital gains of shares</i> | 9 300 | 700 | 4 300 | 15 400 | 16 400 | 10 900 | 5 900 | 3 200 |
| Andre kapitalinntekter <i>Other property income</i> | 6 900 | 1 300 | 2 700 | 7 900 | 11 200 | 11 700 | 7 200 | 4 100 |
| Frådrag i alt <i>Deductions, total</i> | 69 800 | 34 500 | 78 000 | 94 800 | 84 800 | 67 300 | 42 900 | 32 200 |
| Minstefrådrag <i>Minimum deductions</i> | 31 200 | 26 000 | 32 700 | 32 400 | 32 100 | 31 800 | 31 600 | 27 700 |
| Underskot i næring (medr. tidl. års underskot) <i>Entrepreneurial deficit, incl. previous year's deficit</i> | 2 600 | 200 | 1 300 | 2 600 | 4 200 | 4 600 | 3 400 | 1 500 |
| Renter av gjeld <i>Interest paid</i> | 23 800 | 3 900 | 30 400 | 38 900 | 32 700 | 19 800 | 5 900 | 2 100 |
| Andre frådrag <i>Other deductions</i> | 12 200 | 4 400 | 13 700 | 21 000 | 15 800 | 11 200 | 2 000 | 900 |
| Allmenn inntekt <i>Ordinary income</i> | 230 900 | 71 000 | 205 500 | 287 300 | 321 100 | 282 700 | 178 600 | 139 000 |
| - Særfrådrag - <i>Special deduction for age etc.</i> | 3 600 | 300 | 800 | 1 400 | 2 100 | 4 700 | 14 200 | 13 700 |
| Nettoskatt <i>Net taxes</i> | 80 300 | 22 300 | 74 700 | 106 000 | 116 600 | 97 100 | 47 300 | 32 500 |
| Realkapital i alt <i>Total real capital</i> | 220 600 | 15 100 | 129 400 | 253 400 | 339 700 | 342 700 | 241 200 | 138 200 |
| Faste eigedomar, anlegg og skog <i>Real properties</i> | 160 000 | 7 200 | 83 600 | 175 300 | 245 200 | 256 400 | 196 800 | 125 000 |
| Av dette <i>Of which</i> | | | | | | | | |
| Partseigarar del av likningsverdien til bustadselskapet <i>Property of dwelling in housing societies</i> | 10 500 | 1 500 | 10 800 | 10 900 | 11 000 | 12 400 | 15 000 | 15 600 |
| Likningsverdi av sjølveigar- bustad <i>Property of dwelling</i> | 99 400 | 3 000 | 52 100 | 113 300 | 150 600 | 150 900 | 127 000 | 84 800 |
| Driftslausøyre og andre eigedelar i næring <i>Production capital and other properties</i> | 16 300 | 1 500 | 12 000 | 24 400 | 28 100 | 22 500 | 4 500 | 700 |
| Innbu og lausøyre <i>House contents and movables</i> | 44 300 | 6 400 | 33 800 | 53 600 | 66 500 | 63 800 | 40 000 | 12 600 |
| Brutto finanskapital i alt <i>Total gross financial capital</i> | 283 800 | 46 000 | 115 500 | 279 500 | 375 100 | 479 300 | 428 800 | 407 100 |
| Bankinnskot <i>Bank deposits</i> | 117 500 | 27 500 | 54 500 | 83 600 | 125 200 | 178 100 | 246 500 | 292 900 |
| Partar i aksjefond <i>Share of unit trusts</i> | 20 500 | 3 700 | 7 900 | 17 100 | 26 900 | 37 400 | 34 000 | 27 700 |
| Obligasjons- og pengemarknadsfond <i>Bonds and money market of unit trusts</i> | 5 400 | 1 300 | 1 900 | 3 800 | 6 000 | 8 900 | 11 600 | 12 500 |
| Skattepliktig formue i utlandet <i>Foreign taxable property</i> | 8 500 | 600 | 2 600 | 10 100 | 11 700 | 14 000 | 13 600 | 7 800 |
| Verdipapir registrerte i VPS <i>Securities registered in VPS</i> | 29 500 | 2 100 | 9 300 | 36 200 | 41 200 | 48 000 | 43 500 | 29 300 |
| Verdipapir ikkje registrerte i VPS <i>Securities not registered in VPS</i> | 64 500 | 8 300 | 26 900 | 89 400 | 101 600 | 114 600 | 43 400 | 16 600 |
| Andre fordringar og annan formue <i>Other claims and other properties</i> | 38 000 | 2 500 | 12 300 | 39 400 | 62 500 | 78 300 | 36 100 | 20 300 |
| Bruttoformue <i>Total gross property</i> | 504 400 | 61 100 | 244 900 | 532 900 | 714 800 | 822 100 | 670 000 | 545 400 |
| Gjeld <i>Debt</i> | 363 500 | 78 200 | 464 000 | 586 200 | 499 300 | 301 400 | 88 500 | 33 100 |
| Nettoformue <i>Net property</i> | 140 900 | -17 100 | -219 100 | -53 300 | 215 500 | 520 700 | 581 600 | 512 300 |
| Talet på busette menn 17 år og over <i>Number of resident males 17 years and over</i> | 1 713 681 | 221 817 | 344 953 | 333 557 | 313 255 | 248 930 | 185 462 | 65 707 |

41. Hovudpostar frå sjølvmeldinga for busette menn 17 år og over, etter sosioøkonomisk status. Gjennomsnitt i kroner. 2000
Main entries from the tax return for resident males 17 years and over, by socio-economic status. Average in kroner. 2000

| | Menn Males | Yrkesaktiv Economically active | | | Ikke yrkesaktiv Economically inactive | |
|---|---------------|---|---|-----------------------|--|-----------------|
| | | Sjølvtendig næringsdrivande i pri-mærnæring Employers in agriculture | Sjølvtendig næringsdrivande i andre næringer Employers in other industries | Tilsette Employees | Pensjonistar og trygda Dependent on pensions etc. | Andre Others |
| Bruttoinntekt i alt <i>Gross income, total</i> | 300 700 | 327 600 | 517 200 | 372 600 | 190 700 | 62 800 |
| Løn <i>Wages and salaries</i> | 198 700 | 26 800 | 26 400 | 323 900 | 7 800 | 27 100 |
| Pensjonsinntekt i alt <i>Total pension</i> | 38 100 | 7 100 | 6 700 | 2 900 | 154 700 | 0 |
| Ytingar frå folketrygda <i>Social security benefits</i> | 28 500 | 5 100 | 4 700 | 1 500 | 117 200 | 0 |
| Tenestepensjon o.l. <i>Private pensions and life insurance benefits</i> | 9 600 | 2 100 | 2 000 | 1 400 | 37 400 | 0 |
| Næringsinntekt i alt <i>Net entrepreneurial income, total</i> | 24 600 | 260 600 | 398 700 | 3 400 | 2 100 | 2 100 |
| Kapitalinntekt i alt <i>Property income, total</i> | 39 100 | 33 000 | 85 500 | 42 400 | 26 200 | 33 600 |
| Inntekt av prosentlikna bustad <i>Imputed income of owner - occupied dwellings</i> | 2 200 | 900 | 3 600 | 2 500 | 2 300 | 300 |
| Renter av bankinnskot m.m. <i>Interest received</i> | 6 500 | 10 200 | 12 700 | 5 100 | 10 300 | 2 800 |
| Aksjeutbyte medr. utanlandsk aksjeutbyte <i>Share dividends received, foreign received dividend included</i> | 14 200 | 4 400 | 26 300 | 18 300 | 4 400 | 10 200 |
| Vinst ved sal av aksjar <i>Realised capital gains of shares</i> | 9 300 | 9 200 | 16 900 | 11 400 | 4 000 | 6 500 |
| Andre kapitalinntekter <i>Other property income</i> | 6 900 | 8 300 | 25 900 | 5 000 | 5 200 | 13 800 |
| Frådrag i alt <i>Deductions, total</i> | 69 800 | 95 200 | 97 700 | 85 600 | 42 000 | 28 000 |
| Minstefrådrag <i>Minimum deductions</i> | 31 200 | 12 500 | 9 100 | 36 200 | 30 600 | 17 300 |
| Underskot i næring (medr. tidl. års underskot) <i>Entrepreneurial deficit, incl. previous year's deficit</i> | 2 600 | 7 100 | 18 300 | 1 700 | 1 800 | 3 100 |
| Renter av gjeld <i>Interest paid</i> | 23 800 | 40 000 | 54 900 | 31 100 | 7 200 | 4 800 |
| Andre frådrag <i>Other deductions</i> | 12 200 | 35 700 | 15 500 | 16 700 | 2 300 | 2 800 |
| Allmenn inntekt <i>Ordinary income</i> | 230 900 | 232 400 | 419 500 | 286 900 | 148 800 | 34 800 |
| - Særfrådrag - <i>Special deduction for age etc.</i> | 3 600 | 800 | 800 | 500 | 14 000 | 100 |
| Nettoskatt <i>Net taxes</i> | 80 300 | 81 900 | 165 900 | 104 900 | 36 000 | 10 500 |
| Realkapital i alt <i>Total real capital</i> | 220 600 | 760 800 | 596 000 | 219 200 | 188 100 | 51 100 |
| Faste eigedomar, anlegg og skog <i>Real properties</i> | 160 000 | 453 600 | 372 100 | 160 100 | 153 300 | 37 500 |
| Av dette <i>Of which</i> | | | | | | |
| Partseigars del av likningsverdien til bustadselskapet <i>Property of dwelling in housing societies</i> | 10 500 | 700 | 7 700 | 11 300 | 14 300 | 1 500 |
| Likningsverdi av sjøveigar- bustad <i>Property of dwelling</i> | 99 400 | 44 800 | 156 700 | 112 200 | 103 000 | 13 100 |
| Driftslausøyre og andre egedelar i næring <i>Production capital and other properties</i> | 16 300 | 259 200 | 157 600 | 4 800 | 3 100 | 4 900 |
| Innbu og lausøyre <i>House contents and movables</i> | 44 300 | 48 100 | 66 200 | 54 300 | 31 700 | 8 600 |
| Brutto finanskapital i alt <i>Total gross financial capital</i> | 283 800 | 416 500 | 771 900 | 264 400 | 306 400 | 136 300 |
| Bankinnskot <i>Bank deposits</i> | 117 500 | 185 500 | 221 100 | 91 800 | 194 600 | 41 500 |
| Partar i aksjefond <i>Share of unit trusts</i> | 20 500 | 29 500 | 33 900 | 19 700 | 25 200 | 8 200 |
| Obligasjons- og pengemarknadsfond <i>Bonds and money market of unit trusts</i> | 5 400 | 6 500 | 9 100 | 4 400 | 8 800 | 2 600 |
| Skattepliktig formue i utlandet <i>Foreign taxable property</i> | 8 500 | 6 600 | 30 100 | 7 800 | 8 100 | 5 600 |
| Verdipapir registrerte i VPS <i>Securities registered in VPS</i> | 29 500 | 34 400 | 85 900 | 31 000 | 22 800 | 14 200 |
| Verdipapir ikkje registrerte i VPS <i>Securities not registered in VPS</i> | 64 500 | 39 800 | 165 300 | 77 800 | 24 500 | 45 100 |
| Andre fordringar og annan formue <i>Other claims and other properties</i> | 38 000 | 114 200 | 226 600 | 31 900 | 22 300 | 19 200 |
| Bruttoformue <i>Total gross property</i> | 504 400 | 1 177 300 | 1 367 800 | 483 600 | 494 600 | 187 400 |
| Gjeld <i>Debt</i> | 363 500 | 700 700 | 926 500 | 453 500 | 113 100 | 135 300 |
| Nettoformue <i>Net property</i> | 140 900 | 476 700 | 441 300 | 30 100 | 381 500 | 52 100 |
| Talet på busette menn 17 år og over <i>Number of resident males 17 years and over</i> | 1 713 681 | 38 369 | 69 056 | 1 017 067 | 398 991 | 190 198 |

42. Hovudpostar frå sjølvmeldinga for busette menn 17 år og over, etter sivilstand. Gjennomsnitt i kroner. 2000
Main entries from the tax return for resident males 17 years and over, by marital status. Average in kroner. 2000

| | Menn Males | Sivilstand Marital status | | | | |
|---|---------------|------------------------------|--------------------|------------------------------------|--------------------|------------------------|
| | | Ugifte Unmarried | Giftede Married | Enkje/enkjemann Widows/widowers | Skilte Divorced | Separerte Separated |
| Bruttoinntekt i alt <i>Gross income, total</i> | 300 700 | 218 800 | 364 400 | 220 000 | 313 900 | 346 600 |
| Løn <i>Wages and salaries</i> | 198 700 | 172 600 | 226 600 | 40 700 | 201 000 | 236 400 |
| Pensjonsinntekt i alt <i>Total pension</i> | 38 100 | 13 700 | 49 900 | 137 900 | 45 600 | 29 800 |
| Ytingar frå folketrygda <i>Social security benefits</i> | 28 500 | 12 400 | 35 000 | 105 600 | 36 800 | 24 200 |
| Tenestepensjon o.l. <i>Private pensions and life insurance benefits</i> | 9 600 | 1 400 | 14 900 | 32 400 | 8 800 | 5 600 |
| Næringsinntekt i alt <i>Net entrepreneurial income, total</i> | 24 600 | 14 500 | 32 400 | 7 800 | 29 000 | 32 700 |
| Kapitalinntekt i alt <i>Property income, total</i> | 39 100 | 17 900 | 55 500 | 33 700 | 38 400 | 47 700 |
| Inntekt av prosentlikna bustad <i>Imputed income of owner - occupied dwellings</i> | 2 200 | 800 | 3 300 | 2 400 | 2 100 | 2 200 |
| Renter av bankinnskott m.m. <i>Interest received</i> | 6 500 | 3 800 | 8 300 | 13 500 | 5 500 | 4 200 |
| Aksjeutbyte medr. utanlandsk aksjeutbyte <i>Share dividends received, foreign received dividend included</i> | 14 200 | 5 200 | 21 400 | 6 600 | 14 400 | 15 800 |
| Vinst ved sal av aksjar <i>Realised capital gains of shares</i> | 9 300 | 5 300 | 12 500 | 5 000 | 8 400 | 15 600 |
| Andre kapitalinntekter <i>Other property income</i> | 6 900 | 2 700 | 9 900 | 6 100 | 8 000 | 9 800 |
| Frådrag i alt <i>Deductions, total</i> | 69 800 | 57 400 | 78 000 | 42 800 | 83 400 | 92 400 |
| Minstefrådrag <i>Minimum deductions</i> | 31 200 | 29 500 | 32 400 | 30 800 | 31 600 | 32 000 |
| Underskot i næring (medr. tidl. års underskot) <i>Entrepreneurial deficit, incl. previous year's deficit</i> | 2 600 | 1 100 | 3 600 | 1 700 | 4 400 | 2 900 |
| Renter av gjeld <i>Interest paid</i> | 23 800 | 17 000 | 29 100 | 7 400 | 26 400 | 33 800 |
| Andre frådrag <i>Other deductions</i> | 12 200 | 9 700 | 12 800 | 2 900 | 21 000 | 23 800 |
| Allmenn inntekt <i>Ordinary income</i> | 230 900 | 161 400 | 286 400 | 177 200 | 230 500 | 254 100 |
| - Særfrådrag - <i>Special deduction for age etc.</i> | 3 600 | 1 900 | 4 000 | 14 900 | 4 900 | 3 200 |
| Nettoskatt <i>Net taxes</i> | 80 300 | 56 000 | 100 500 | 47 500 | 81 000 | 91 400 |
| Realkapital i alt <i>Total real capital</i> | 220 600 | 98 800 | 318 100 | 199 100 | 199 800 | 216 900 |
| Faste eigedomar, anlegg og skog <i>Real properties</i> | 160 000 | 65 200 | 234 100 | 163 400 | 146 700 | 162 800 |
| Av dette <i>Of which</i> | | | | | | |
| Partseigars del av likningsverdien til bustadselskapet <i>Property of dwelling in housing societies</i> | 10 500 | 8 500 | 10 700 | 17 900 | 15 500 | 14 000 |
| Likningsverdi av sjølveigar- bustad <i>Property of dwelling</i> | 99 400 | 36 500 | 148 900 | 105 600 | 87 500 | 94 600 |
| Driftslausøyre og andre eigedelar i næring <i>Production capital and other properties</i> | 16 300 | 10 000 | 22 100 | 5 700 | 13 800 | 16 000 |
| Innbu og lausøyre <i>House contents and movables</i> | 44 300 | 23 600 | 61 900 | 29 900 | 39 200 | 38 200 |
| Bruttofinanskapital i alt <i>Total gross financial capital</i> | 283 800 | 145 800 | 384 200 | 416 400 | 277 300 | 223 300 |
| Bankinnskott <i>Bank deposits</i> | 117 500 | 76 800 | 144 700 | 261 200 | 94 800 | 75 300 |
| Partar i aksjefond <i>Share of unit trusts</i> | 20 500 | 10 300 | 28 100 | 32 800 | 17 400 | 15 800 |
| Obligasjons- og pengemarknadsfond <i>Bonds and money market of unit trusts</i> | 5 400 | 3 000 | 7 000 | 12 600 | 4 800 | 4 300 |
| Skattepliktig formue i utlandet <i>Foreign taxable property</i> | 8 500 | 3 500 | 12 300 | 10 700 | 7 800 | 8 400 |
| Verdipapir registrerte i VPS <i>Securities registered in VPS</i> | 29 500 | 16 400 | 40 800 | 31 700 | 22 100 | 24 100 |
| Verdipapir ikkje registrerte i VPS <i>Securities not registered in VPS</i> | 64 500 | 22 200 | 95 300 | 37 700 | 86 600 | 57 200 |
| Andre fordringar og annan formue <i>Other claims and other properties</i> | 38 000 | 13 700 | 56 100 | 29 800 | 43 800 | 38 300 |
| Bruttoformue <i>Total gross property</i> | 504 400 | 244 700 | 702 300 | 615 500 | 477 000 | 440 200 |
| Gjeld <i>Debt</i> | 363 500 | 266 600 | 438 500 | 109 200 | 421 100 | 520 300 |
| Nettoformue <i>Net property</i> | 140 900 | -21 900 | 263 800 | 506 200 | 56 000 | -80 100 |
| Talet på busette menn 17 år og over <i>Number of resident males 17 years and over</i> | 1 713 681 | 649 721 | 851 624 | 52 018 | 129 312 | 31 006 |

43. Hovudpostar frå sjølvmeldinga for busette menn 17 år og over, etter bruttoinntekt. Gjennomsnitt i kroner. 2000
Main entries from the tax return for resident males 17 years and over, by gross income. Average in kroner. 2000

| | Menn Males | Bruttoinntekt Gross income | | | | | | | |
|---|---------------|-------------------------------|---------------------|---------------------|---------------------|---------------------|---------------------|---------------------|----------------------------------|
| | | -99999 | 100 000- 199 999 | 200 000- 299 999 | 300 000- 399 999 | 400 000- 499 999 | 500 000- 749 999 | 750 000- 999 999 | 1 000 000 og over and over |
| Bruttoinntekt i alt <i>Gross income, total</i> | 300 700 | 43 800 | 150 800 | 252 600 | 342 600 | 443 000 | 594 200 | 852 000 | 2 414 900 |
| Løn <i>Wages and salaries</i> | 198 700 | 25 900 | 48 000 | 187 500 | 287 800 | 359 700 | 454 600 | 559 800 | 649 800 |
| Pensjonsinntekter i alt <i>Total pension</i> | 38 100 | 12 900 | 86 300 | 40 600 | 17 300 | 16 300 | 17 900 | 21 400 | 31 800 |
| Ytingar frå folketrygda <i>Social security benefits</i> | 28 500 | 12 600 | 75 500 | 26 900 | 9 200 | 7 500 | 7 300 | 8 500 | 11 600 |
| Tenestepensjon o.l. <i>Private pensions and life insurance benefits</i> | 9 600 | 400 | 10 800 | 13 700 | 8 100 | 8 800 | 10 600 | 12 900 | 20 100 |
| Næringsinntekt i alt <i>Net entrepreneurial income, total</i> | 24 600 | 2 000 | 8 700 | 14 800 | 23 100 | 40 100 | 62 700 | 114 600 | 303 600 |
| Kapitalinntekter i alt <i>Property income, total</i> | 39 100 | 3 000 | 7 800 | 9 800 | 14 500 | 26 900 | 59 000 | 156 200 | 1 429 700 |
| Inntekt av prosentlikna bustad <i>Imputed income of owner - occupied dwellings</i> | 2 200 | 200 | 1 400 | 2 100 | 2 900 | 3 500 | 4 300 | 5 500 | 7 600 |
| Renter av bankinnskot m.m. <i>Interest received</i> | 6 500 | 1 300 | 4 500 | 4 400 | 5 100 | 7 400 | 11 500 | 20 100 | 88 800 |
| Aksjeutbyte medr. utanlandsk aksjeutbyte <i>Share dividends received, foreign received</i> | 14 200 | 100 | 200 | 400 | 1 300 | 4 700 | 17 200 | 62 200 | 698 300 |
| Vinst ved sal av aksjar <i>Realised capital gains of shares</i> | 9 300 | 200 | 400 | 700 | 1 600 | 4 100 | 10 100 | 28 400 | 448 300 |
| Andre kapitalinntekter <i>Other property income</i> | 6 900 | 1 200 | 1 300 | 2 000 | 3 500 | 7 200 | 15 900 | 40 000 | 186 700 |
| Frådrag i alt <i>Deductions, total</i> | 69 800 | 23 900 | 44 000 | 69 000 | 85 800 | 97 300 | 110 400 | 132 400 | 269 700 |
| Minstefrådrag <i>Minimum deductions</i> | 31 200 | 18 100 | 29 800 | 34 800 | 34 800 | 34 200 | 33 800 | 33 100 | 31 800 |
| Underskot i næring (medr. tidl. års underskot) <i>Entrepreneurial deficit, incl. previous year's deficit</i> | 2 600 | 1 500 | 1 700 | 1 100 | 1 500 | 2 100 | 4 200 | 7 800 | 56 900 |
| Renter av gjeld <i>Interest paid</i> | 23 800 | 2 900 | 8 600 | 22 400 | 32 300 | 39 800 | 48 300 | 62 200 | 111 900 |
| Andre frådrag <i>Other deductions</i> | 12 200 | 1 500 | 3 900 | 10 700 | 17 200 | 21 300 | 24 200 | 29 200 | 69 100 |
| Allmenn inntekt <i>Ordinary income</i> | 230 900 | 19 900 | 106 800 | 183 600 | 256 900 | 345 600 | 483 800 | 719 700 | 2 145 200 |
| - Særfrådrag - <i>Special deduction for age etc.</i> | 3 600 | 2 300 | 9 400 | 3 000 | 1 200 | 1 100 | 1 100 | 1 200 | 1 500 |
| Nettoskatt <i>Net taxes</i> | 80 300 | 4 000 | 26 000 | 60 300 | 95 200 | 138 100 | 200 900 | 297 100 | 649 400 |
| Realkapital i alt <i>Total real capital</i> | 220 600 | 31 100 | 132 000 | 202 200 | 267 100 | 333 600 | 419 400 | 568 800 | 1 100 900 |
| Faste eigedomar, anlegg og skog <i>Real properties</i> | 160 000 | 21 800 | 101 300 | 148 200 | 193 500 | 237 500 | 295 700 | 402 300 | 773 900 |
| Av dette <i>Of which</i> | | | | | | | | | |
| Partseigars del av likningsverdien til bustadselskapet <i>Property of dwelling in housing societies</i> | 10 500 | 2 100 | 11 000 | 12 500 | 13 200 | 12 800 | 10 500 | 7 100 | 5 200 |
| Likningsverdi av sjølveigar- bustad <i>Property of dwelling</i> | 99 400 | 11 700 | 63 600 | 97 300 | 129 300 | 152 800 | 184 400 | 226 200 | 283 100 |
| Driftslausøyre og andre eigedelar i næring <i>Production capital and other properties</i> | 16 300 | 4 800 | 10 600 | 14 100 | 17 400 | 24 800 | 33 000 | 47 600 | 75 200 |
| Innbu og lausøyre <i>House contents and movables</i> | 44 300 | 4 500 | 20 000 | 39 900 | 56 200 | 71 300 | 90 600 | 118 900 | 251 700 |
| Brutto finanskapital i alt <i>Total gross financial capital</i> | 283 800 | 48 700 | 132 200 | 141 400 | 181 400 | 290 700 | 525 900 | 1 076 800 | 6 209 500 |
| Bankinnskot <i>Bank deposits</i> | 117 500 | 32 400 | 101 000 | 93 100 | 105 200 | 143 200 | 212 700 | 317 800 | 933 400 |
| Partar i aksjefond <i>Share of unit trusts</i> | 20 500 | 3 900 | 8 500 | 12 700 | 19 800 | 32 100 | 53 200 | 86 600 | 211 200 |
| Obligasjons- og pengemarknadsfond <i>Bonds and money market of unit trusts</i> | 5 400 | 1 300 | 3 200 | 3 500 | 4 300 | 6 500 | 10 800 | 18 700 | 77 400 |
| Skattepliktig formue i utlandet <i>Foreign taxable property</i> | 8 500 | 800 | 900 | 1 700 | 3 300 | 7 200 | 18 900 | 44 400 | 284 400 |
| Verdipapir registrerte i VPS <i>Securities registered in VPS</i> | 29 500 | 1 900 | 3 800 | 6 300 | 12 900 | 27 700 | 57 400 | 133 300 | 1 001 800 |
| Verdipapir ikkje registrerte i VPS <i>Securities not registered in VPS</i> | 64 500 | 4 000 | 4 600 | 8 600 | 13 400 | 35 900 | 101 000 | 317 900 | 2 690 800 |
| Andre fordringar og annan formue <i>Other claims and other properties</i> | 38 000 | 4 400 | 10 200 | 15 400 | 22 600 | 38 000 | 71 900 | 158 000 | 1 010 600 |
| Bruttoformue <i>Total gross property</i> | 504 400 | 79 800 | 264 100 | 343 600 | 448 500 | 624 300 | 945 300 | 1 645 600 | 7 310 400 |
| Gjeld <i>Debt</i> | 363 500 | 97 300 | 148 900 | 324 500 | 463 700 | 581 500 | 722 800 | 960 300 | 1 885 000 |
| Nettoformue <i>Net property</i> | 140 900 | -17 500 | 115 200 | 19 100 | -15 200 | 42 800 | 222 500 | 685 400 | 5 425 300 |
| Talet på busette menn 17 år og over <i>Number of resident males 17 years and over</i> | 1 713 681 | 239 298 | 366 123 | 475 153 | 334 622 | 133 958 | 108 117 | 28 758 | 27 652 |

44. Hovudpostar frå sjølvmeldinga for busette menn 17 år og over, etter nettoformue. Gjennomsnitt i kroner. 2000
Main entries from the tax return for resident males 17 years and over, by size of net property. Average in kroner. 2000

| | Menn Males | Nettoformue Net property | | | | | | | |
|---|---------------|--------------------------------|--------------|---------------------|---------------------|---------------------|---------------------|---------------------|----------------------|
| | | 0 eller negativ or negative | 1- 99 999 | 100 000- 199 999 | 200 000- 299 999 | 300 000- 499 999 | 500 000- 749 999 | 750 000- 999 999 | 1 000 000 og over |
| Bruttoinntekt i alt <i>Gross income, total</i> | 300 700 | 287 100 | 175 000 | 251 300 | 264 500 | 281 600 | 315 300 | 355 500 | 839 500 |
| Løn <i>Wages and salaries</i> | 198 700 | 240 500 | 131 200 | 171 000 | 166 300 | 164 300 | 168 000 | 170 600 | 217 600 |
| Pensjonsinntekter i alt <i>Total pension</i> | 38 100 | 14 700 | 29 600 | 53 100 | 65 600 | 74 400 | 80 700 | 84 800 | 82 100 |
| Ytingar frå folketrygda <i>Social security benefits</i> | 28 500 | 12 400 | 25 300 | 42 600 | 50 400 | 53 800 | 54 600 | 55 200 | 49 000 |
| Tenestepensjon o.l. <i>Private pensions and life insurance benefits</i> | 9 600 | 2 300 | 4 300 | 10 500 | 15 300 | 20 600 | 26 100 | 29 600 | 33 100 |
| Næringsinntekt i alt <i>Net entrepreneurial income, total</i> | 24 600 | 20 400 | 8 900 | 16 100 | 18 400 | 22 400 | 32 100 | 45 000 | 104 000 |
| Kapitalinntekter i alt <i>Property income, total</i> | 39 100 | 11 400 | 5 300 | 11 000 | 14 200 | 20 500 | 34 400 | 55 100 | 435 800 |
| Inntekt av prosentlikna bustad <i>Imputed income of owner - occupied dwellings</i> | 2 200 | 1 800 | 800 | 2 100 | 2 700 | 3 300 | 3 800 | 4 000 | 5 100 |
| Renter av bankinnskot m.m. <i>Interest received</i> | 6 500 | 1 300 | 1 200 | 2 900 | 4 000 | 6 500 | 11 800 | 19 000 | 57 000 |
| Aksjeutbyte medr. utlandsk aksjeutbyte <i>Share dividends received, foreign received</i> | 14 200 | 2 000 | 600 | 1 500 | 2 100 | 3 200 | 5 900 | 11 000 | 201 800 |
| Vinst ved sal av aksjar <i>Realised capital gains of shares</i> | 9 300 | 1 900 | 800 | 1 500 | 1 900 | 2 900 | 5 200 | 10 000 | 121 300 |
| Andre kapitalinntekter <i>Other property income</i> | 6 900 | 4 300 | 1 900 | 3 000 | 3 500 | 4 600 | 7 600 | 11 100 | 50 600 |
| Frådrag i alt <i>Deductions, total</i> | 69 800 | 87 300 | 42 700 | 52 800 | 52 000 | 51 400 | 52 100 | 53 900 | 98 000 |
| Minstefrådrag <i>Minimum deductions</i> | 31 200 | 32 100 | 27 800 | 31 500 | 31 800 | 32 100 | 31 900 | 31 300 | 30 700 |
| Underskot i næring (medr. tidl. års underskot) <i>Entrepreneurial deficit, incl. previous year's deficit</i> | 2 600 | 2 300 | 500 | 800 | 900 | 1 200 | 1 600 | 2 300 | 18 800 |
| Renter av gjeld <i>Interest paid</i> | 23 800 | 38 700 | 7 200 | 11 300 | 10 300 | 9 300 | 9 000 | 9 400 | 23 700 |
| Andre frådrag <i>Other deductions</i> | 12 200 | 14 200 | 7 200 | 9 200 | 8 900 | 8 900 | 9 700 | 11 000 | 24 800 |
| Allmenn inntekt <i>Ordinary income</i> | 230 900 | 199 800 | 132 300 | 198 500 | 212 500 | 230 200 | 263 200 | 301 500 | 741 500 |
| - Særfrådrag - <i>Special deduction for age etc.</i> | 3 600 | 1 700 | 3 600 | 5 600 | 6 300 | 6 400 | 6 300 | 6 200 | 5 300 |
| Nettoskatt <i>Net taxes</i> | 80 300 | 75 800 | 42 600 | 65 400 | 70 600 | 78 000 | 92 100 | 107 600 | 227 200 |
| Realkapital i alt <i>Total real capital</i> | 220 600 | 164 200 | 79 200 | 188 100 | 241 300 | 300 600 | 370 800 | 429 900 | 706 900 |
| Faste eigedomar, anlegg og skog <i>Real properties</i> | 160 000 | 120 700 | 54 300 | 136 600 | 180 100 | 223 400 | 270 600 | 307 500 | 496 900 |
| Av dette <i>Of which</i> | | | | | | | | | |
| Partseigars del av likningsverdien til bustadselskapet <i>Property of dwelling in housing societies</i> | 10 500 | 11 700 | 6 500 | 13 800 | 12 700 | 11 500 | 9 700 | 8 300 | 6 700 |
| Likningsverdi av sjølveigar- bustad <i>Property of dwelling</i> | 99 400 | 81 200 | 35 600 | 92 700 | 126 700 | 154 800 | 173 500 | 176 600 | 208 100 |
| Driftslausøyre og andre eigedelar i næring <i>Production capital and other properties</i> | 16 300 | 10 300 | 5 000 | 11 100 | 13 700 | 18 900 | 29 100 | 42 500 | 73 800 |
| Innbu og lausøyre <i>House contents and movables</i> | 44 300 | 33 200 | 20 000 | 40 300 | 47 500 | 58 300 | 71 100 | 79 900 | 136 200 |
| Brutto finanskapital i alt <i>Total gross financial capital</i> | 283 800 | 59 600 | 47 700 | 109 500 | 145 100 | 219 200 | 373 200 | 582 500 | 2 920 600 |
| Bankinnskot <i>Bank deposits</i> | 117 500 | 30 900 | 31 700 | 72 000 | 96 800 | 146 700 | 244 900 | 368 700 | 819 800 |
| Partar i aksjefond <i>Share of unit trusts</i> | 20 500 | 5 400 | 4 500 | 10 200 | 13 300 | 20 800 | 36 900 | 58 500 | 168 400 |
| Obligasjons- og pengemarknadsfond <i>Bonds and money market of unit trusts</i> | 5 400 | 800 | 1 000 | 2 600 | 3 400 | 5 500 | 9 700 | 15 200 | 50 800 |
| Skattepliktig formue i utlandet <i>Foreign taxable property</i> | 8 500 | 1 400 | 600 | 1 400 | 1 700 | 2 600 | 5 500 | 10 900 | 112 500 |
| Verdipapir registrerte i VPS <i>Securities registered in VPS</i> | 29 500 | 5 400 | 2 500 | 5 700 | 7 200 | 10 600 | 20 500 | 36 200 | 380 800 |
| Verdipapir ikkje registrerte i VPS <i>Securities not registered in VPS</i> | 64 500 | 5 200 | 2 000 | 4 700 | 6 400 | 10 100 | 18 800 | 34 400 | 978 500 |
| Andre fordringar og annan formue <i>Other claims and other properties</i> | 38 000 | 10 600 | 5 400 | 12 800 | 16 300 | 23 000 | 37 000 | 58 700 | 409 700 |
| Bruttoformue <i>Total gross property</i> | 504 400 | 223 800 | 127 000 | 297 600 | 386 500 | 519 800 | 744 100 | 1 012 400 | 3 627 500 |
| Gjeld <i>Debt</i> | 363 500 | 600 700 | 93 100 | 149 700 | 138 400 | 128 700 | 132 900 | 149 400 | 411 700 |
| Nettoformue <i>Net property</i> | 140 900 | -376 900 | 33 900 | 147 800 | 248 100 | 391 100 | 611 100 | 863 000 | 3 215 800 |
| Talet på busette menn 17 år og over <i>Number of resident males 17 years and over</i> | 1 713 681 | 801 794 | 280 332 | 129 645 | 103 251 | 144 989 | 99 149 | 53 047 | 101 474 |

45. Hovudpostar frå sjølvmeldinga for busette menn 17 år og over, etter gjeld. Gjennomsnitt i kroner. 2000
Main entries from the tax return for resident males 17 years and over, by size of debt. Average in kroner. 2000

| | Menn Males | Gjeld Debt | | | | | | |
|---|---------------|-----------------------|--------------|---------------------|---------------------|---------------------|---------------------|----------------------------------|
| | | Inga gjeld No debt | 1- 99 999 | 100 000- 249 999 | 250 000- 499 999 | 500 000- 749 999 | 750 000- 999 999 | 1 000 000 og over and over |
| Bruttoinntekt i alt <i>Gross income, total</i> | 300 700 | 213 300 | 232 300 | 265 900 | 320 700 | 356 800 | 387 400 | 589 200 |
| Løn <i>Wages and salaries</i> | 198 700 | 96 000 | 146 100 | 198 900 | 247 700 | 283 400 | 306 600 | 340 900 |
| Pensjonsinntekter i alt <i>Total pension</i> | 38 100 | 76 800 | 41 800 | 29 300 | 23 700 | 15 500 | 10 000 | 9 400 |
| Ytingar frå folketrygda <i>Social security benefits</i> | 28 500 | 57 800 | 31 500 | 21 600 | 17 500 | 11 500 | 7 400 | 6 300 |
| Tenestepensjon o.l. <i>Private pensions and life insurance benefits</i> | 9 600 | 19 000 | 10 300 | 7 700 | 6 200 | 4 000 | 2 600 | 3 100 |
| Næringsinntekt i alt <i>Net entrepreneurial income, total</i> | 24 600 | 5 900 | 13 700 | 18 000 | 25 600 | 30 300 | 37 400 | 94 300 |
| Kapitalinntekter i alt <i>Property income, total</i> | 39 100 | 34 700 | 30 800 | 19 700 | 23 800 | 27 600 | 33 400 | 144 600 |
| Inntekt av prosentlikna bustad <i>Imputed income of owner - occupied dwellings</i> | 2 200 | 1 700 | 1 300 | 1 800 | 2 700 | 3 200 | 3 200 | 4 000 |
| Renter av bankinnskot m.m. <i>Interest received</i> | 6 500 | 10 900 | 6 000 | 4 100 | 3 600 | 3 300 | 3 300 | 9 800 |
| Aksjeutbyte medr. utlandsk aksjeutbyte <i>Share dividends received, foreign received dividend included</i> | 14 200 | 11 500 | 12 100 | 6 300 | 8 200 | 9 100 | 11 300 | 57 200 |
| Vinst ved sal av aksjar <i>Realised capital gains of shares</i> | 9 300 | 6 000 | 7 600 | 4 100 | 4 700 | 6 300 | 8 500 | 42 500 |
| Andre kapitalinntekter <i>Other property income</i> | 6 900 | 4 600 | 3 900 | 3 400 | 4 600 | 5 800 | 7 100 | 31 100 |
| Frådrag i alt <i>Deductions, total</i> | 69 800 | 35 700 | 44 200 | 56 300 | 73 700 | 93 600 | 110 200 | 178 900 |
| Minstefrådrag <i>Minimum deductions</i> | 31 200 | 28 900 | 30 200 | 32 100 | 33 000 | 33 600 | 33 400 | 31 000 |
| Underskot i næring (medr. tidl. års underskot) <i>Entrepreneurial deficit, incl. previous year's deficit</i> | 2 600 | 700 | 800 | 1 100 | 1 400 | 1 800 | 2 000 | 18 200 |
| Renter av gjeld <i>Interest paid</i> | 23 800 | 700 | 4 100 | 11 900 | 25 300 | 42 100 | 57 300 | 101 800 |
| Andre frådrag <i>Other deductions</i> | 12 200 | 5 400 | 9 100 | 11 200 | 13 900 | 16 100 | 17 600 | 27 800 |
| Allmenn inntekt <i>Ordinary income</i> | 230 900 | 177 700 | 188 200 | 209 600 | 247 000 | 263 100 | 277 200 | 410 300 |
| - Særfrådrag - <i>Special deduction for age etc.</i> | 3 600 | 7 100 | 3 900 | 2 700 | 2 300 | 1 600 | 1 100 | 1 000 |
| Nettoskatt <i>Net taxes</i> | 80 300 | 53 700 | 60 400 | 72 700 | 88 800 | 98 000 | 106 300 | 157 400 |
| Realkapital i alt <i>Total real capital</i> | 220 600 | 143 300 | 127 400 | 169 800 | 247 300 | 284 500 | 304 300 | 547 000 |
| Faste eigedomar, anlegg og skog <i>Real properties</i> | 160 000 | 110 100 | 92 400 | 120 300 | 180 900 | 210 100 | 220 600 | 378 200 |
| Av dette <i>Of which</i> | | | | | | | | |
| Partseigars del av likningsverdien til bustadselskapet <i>Property of dwelling in housing societies</i> | 10 500 | 700 | 9 400 | 14 200 | 18 200 | 18 600 | 15 000 | 8 800 |
| Likningsverdi av sjølveigar- bustad <i>Property of dwelling</i> | 99 400 | 85 000 | 54 500 | 74 500 | 118 500 | 138 900 | 144 200 | 170 600 |
| Driftslausøyre og andre eigedelar i næring <i>Production capital and other properties</i> | 16 300 | 1 400 | 6 100 | 9 100 | 15 200 | 19 900 | 26 200 | 82 000 |
| Innbu og lausøyre <i>House contents and movables</i> | 44 300 | 31 700 | 28 900 | 40 500 | 51 200 | 54 500 | 57 500 | 86 800 |
| Brutto finanskapital i alt <i>Total gross financial capital</i> | 283 800 | 346 000 | 236 700 | 186 100 | 167 800 | 167 100 | 183 900 | 777 600 |
| Bankinnskot <i>Bank deposits</i> | 117 500 | 203 500 | 106 800 | 84 000 | 74 200 | 66 500 | 64 500 | 129 000 |
| Partar i aksjefond <i>Share of unit trusts</i> | 20 500 | 27 700 | 18 900 | 15 800 | 16 200 | 14 900 | 15 000 | 29 300 |
| Obligasjons- og pengemarknadsfond <i>Bonds and money market of unit trusts</i> | 5 400 | 8 700 | 6 100 | 3 800 | 3 400 | 3 000 | 2 500 | 5 900 |
| Skattepliktig formue i utlandet <i>Foreign taxable property</i> | 8 500 | 7 900 | 6 400 | 3 700 | 3 900 | 5 000 | 7 500 | 34 800 |
| Verdipapir registrerte i VPS <i>Securities registered in VPS</i> | 29 500 | 22 000 | 20 600 | 13 200 | 14 500 | 15 900 | 21 300 | 143 500 |
| Verdipapir ikkje registrerte i VPS <i>Securities not registered in VPS</i> | 64 500 | 45 600 | 51 000 | 44 400 | 30 300 | 34 700 | 41 400 | 286 300 |
| Andre fordringar og annan formue <i>Other claims and other properties</i> | 38 000 | 30 500 | 26 800 | 21 300 | 25 300 | 27 100 | 31 600 | 148 700 |
| Bruttoformue <i>Total gross property</i> | 504 400 | 489 300 | 364 100 | 356 000 | 415 100 | 451 600 | 488 200 | 1 324 500 |
| Gjeld <i>Debt</i> | 363 500 | 0 | 38 300 | 167 700 | 366 300 | 617 900 | 863 700 | 1 739 200 |
| Nettoformue <i>Net property</i> | 140 900 | 489 300 | 325 700 | 188 300 | 48 800 | -166 400 | -375 400 | -414 700 |
| Talet på busette menn 17 år og over <i>Number of resident males 17 years and over</i> | 1 713 681 | 421 088 | 346 624 | 253 184 | 244 316 | 178 723 | 116 344 | 153 402 |

46. Hovudpostar frå sjølvmeldinga for busette menn 17 år og over, etter kvartilfordelt bruttoinntekt. Gjennomsnitt i kroner. 2000
Main entries from the tax return for resident males 17 years and over. Gross income, by quartile. Average in kroner. 2000

| | Menn Males | Bruttoinntekt Gross income | | | | |
|---|---------------|--|--|--|------------------------------------|---|
| | | 1. kvartil under 151 877 1 quartile under 151 877 | 2. kvartil 151 878-256 504 2 quartile 151 878-256 504 | 3. kvartil 256 505-350 067 3 quartile 256 505-350 067 | 4. kvartil 350 068- 350 068- | Siste 5 prosent 639 182- 639 182- |
| Bruttoinntekt i alt <i>Gross income, total</i> | 300 700 | 80 700 | 207 700 | 299 600 | 614 600 | 1 300 600 |
| Løn <i>Wages and salaries</i> | 198 700 | 30 200 | 114 900 | 248 700 | 401 100 | 570 600 |
| Pensjonsinntekter i alt <i>Total pension</i> | 38 100 | 42 100 | 70 300 | 22 200 | 18 000 | 23 900 |
| Ytingar frå folketrygda <i>Social security benefits</i> | 28 500 | 40 000 | 53 000 | 13 000 | 8 000 | 9 200 |
| Tenestepensjon o.l. <i>Private pensions and life insurance benefits</i> | 9 600 | 2 000 | 17 200 | 9 200 | 10 000 | 14 700 |
| Næringsinntekt i alt <i>Net entrepreneurial income, total</i> | 24 600 | 3 900 | 13 100 | 17 400 | 64 100 | 163 000 |
| Kapitalinntekter i alt <i>Property income, total</i> | 39 100 | 4 500 | 9 500 | 11 200 | 131 400 | 543 100 |
| Inntekt av prosentlikna bustad <i>Imputed income of owner - occupied dwellings</i> | 2 200 | 600 | 1 800 | 2 500 | 4 000 | 5 900 |
| Renter av bankinnskot m.m. <i>Interest received</i> | 6 500 | 2 400 | 5 000 | 4 400 | 14 100 | 40 300 |
| Aksjeutbyte medr. utanlandsk aksjeutbyte <i>Share dividends received, foreign received dividend included</i> | 14 200 | 100 | 300 | 700 | 55 600 | 256 000 |
| Vinst ved sal av aksjar <i>Realised capital gains of shares</i> | 9 300 | 200 | 600 | 1 000 | 35 400 | 159 300 |
| Andre kapitalinntekter <i>Other property income</i> | 6 900 | 1 100 | 1 800 | 2 600 | 22 400 | 81 600 |
| Frådrag i alt <i>Deductions, total</i> | 69 800 | 30 300 | 57 900 | 79 200 | 111 800 | 171 900 |
| Minstefrådrag <i>Minimum deductions</i> | 31 200 | 21 900 | 34 000 | 35 000 | 34 000 | 32 900 |
| Underskot i næring (medr. tidl. års underskot) <i>Entrepreneurial deficit, incl. previous year's deficit</i> | 2 600 | 1 800 | 1 100 | 1 200 | 6 400 | 22 900 |
| Renter av gjeld <i>Interest paid</i> | 23 800 | 4 400 | 15 600 | 28 500 | 46 500 | 75 100 |
| Andre frådrag <i>Other deductions</i> | 12 200 | 2 200 | 7 100 | 14 400 | 24 900 | 41 100 |
| Allmenn inntekt <i>Ordinary income</i> | 230 900 | 50 400 | 149 800 | 220 500 | 502 900 | 1 128 700 |
| - Særfrådrag - <i>Special deduction for age etc.</i> | 3 600 | 5 700 | 6 000 | 1 600 | 1 100 | 1 300 |
| Nettoskatt <i>Net taxes</i> | 80 300 | 10 500 | 45 000 | 77 300 | 188 600 | 390 700 |
| Realkapital i alt <i>Total real capital</i> | 220 600 | 63 700 | 176 700 | 234 600 | 407 300 | 706 700 |
| Faste eigedomar, anlegg og skog <i>Real properties</i> | 160 000 | 48 400 | 131 400 | 171 100 | 289 300 | 498 000 |
| Av dette <i>Of which</i> | | | | | | |
| Partseigars del av likningsverdien til bustadselskapet <i>Property of dwelling in housing societies</i> | 10 500 | 5 300 | 12 400 | 13 000 | 11 400 | 7 100 |
| Likningsverdi av sjølveigar- bustad <i>Property of dwelling</i> | 99 400 | 29 400 | 83 600 | 114 800 | 169 800 | 236 100 |
| Driftslausøyre og andre eigedelar i næring <i>Production capital and other properties</i> | 16 300 | 6 400 | 13 600 | 15 000 | 30 100 | 53 000 |
| Innbu og lausøyre <i>House contents and movables</i> | 44 300 | 8 900 | 31 700 | 48 600 | 87 900 | 155 600 |
| Bruttofinanskapital i alt <i>Total gross financial capital</i> | 283 800 | 77 100 | 148 900 | 148 400 | 761 000 | 2 612 400 |
| Bankinnskot <i>Bank deposits</i> | 117 500 | 56 900 | 105 000 | 92 400 | 215 600 | 501 300 |
| Partar i aksjefond <i>Share of unit trusts</i> | 20 500 | 5 000 | 11 600 | 15 300 | 50 100 | 119 900 |
| Obligasjons- og pengemarknadsfond <i>Bonds and money market of unit trusts</i> | 5 400 | 1 900 | 3 700 | 3 600 | 12 500 | 36 000 |
| Skattepliktig formue i utlandet <i>Foreign taxable property</i> | 8 500 | 800 | 1 400 | 2 100 | 29 700 | 117 000 |
| Verdipapir registrerte i VPS <i>Securities registered in VPS</i> | 29 500 | 2 300 | 5 400 | 8 700 | 101 700 | 395 800 |
| Verdipapir ikkje registrerte i VPS <i>Securities not registered in VPS</i> | 64 500 | 4 200 | 7 700 | 8 500 | 237 400 | 1 030 100 |
| Andre fordringar og annan formue <i>Other claims and other properties</i> | 38 000 | 6 000 | 14 000 | 17 800 | 114 100 | 412 500 |
| Bruttoformue <i>Total gross property</i> | 504 400 | 140 800 | 325 600 | 383 000 | 1 168 400 | 3 319 100 |
| Gjeld <i>Debt</i> | 363 500 | 108 400 | 236 900 | 407 000 | 701 700 | 1 204 500 |
| Nettoformue <i>Net property</i> | 140 900 | 32 400 | 88 700 | -24 000 | 466 600 | 2 114 600 |
| Talet på busette menn 17 år og over <i>Number of resident males 17 years and over</i> | 1 713 681 | 428 425 | 428 419 | 428 417 | 428 420 | 85 684 |

47. Hovudpostar frå sjølvmeldinga for busette menn 17 år og over, etter kvartilfordelt nettoformue. Gjennomsnitt i kroner. 2000
Main entries from the tax return for resident males 17 years and over. Net property, by quartile. Average in kroner. 2000

| | Menn Males | Nettoformue Net property | | | | | Siste 5 prosent Last 5 per cent |
|---|---------------|----------------------------------|----------------------------------|--------------------------------|--------------------------|--------------------------|------------------------------------|
| | | 1. kvartil 1 quartile | 2. kvartil 2 quartile | 3. kvartil 3 quartile | 4. kvartil 4 quartile | | |
| | | under -204 272 under -204 272 | -204 271-4 463 -204 271-4 463 | 4 464-268 853 4 464-268 853 | 268 854- 268 854- | 1 116 290- 1 116 290- | |
| Bruttoinntekt i alt <i>Gross income, total</i> | 300 700 | 346 500 | 202 600 | 223 800 | 429 700 | 923 000 | |
| Løn <i>Wages and salaries</i> | 198 700 | 291 500 | 167 400 | 157 600 | 178 500 | 225 600 | |
| Pensjonsinntekter i alt <i>Total pension</i> | 38 100 | 11 600 | 18 300 | 44 000 | 78 600 | 81 500 | |
| Ytingar frå folketrygda <i>Social security benefits</i> | 28 500 | 9 500 | 15 900 | 35 700 | 52 900 | 48 000 | |
| Tenestepensjon o.l. <i>Private pensions and life insurance benefits</i> | 9 600 | 2 100 | 2 500 | 8 300 | 25 700 | 33 500 | |
| Næringsinntekt i alt <i>Net entrepreneurial income, total</i> | 24 600 | 27 000 | 11 600 | 13 400 | 46 600 | 112 900 | |
| Kapitalinntekter i alt <i>Property income, total</i> | 39 100 | 16 400 | 5 400 | 8 800 | 126 000 | 502 900 | |
| Inntekt av prosentlikna bustad <i>Imputed income of owner - occupied dwellings</i> | 2 200 | 2 400 | 1 000 | 1 600 | 3 900 | 5 200 | |
| Renter av bankinnskot m.m. <i>Interest received</i> | 6 500 | 1 600 | 900 | 2 200 | 21 100 | 63 100 | |
| Aksjeutbyte medr. utanlandsk aksjeutbyte <i>Share dividends received, foreign received dividend included</i> | 14 200 | 3 000 | 800 | 1 200 | 51 800 | 236 100 | |
| Vinst ved sal av aksjar <i>Realised capital gains of shares</i> | 9 300 | 2 900 | 700 | 1 200 | 32 300 | 141 300 | |
| Andre kapitalinntekter <i>Other property income</i> | 6 900 | 6 300 | 1 900 | 2 500 | 16 900 | 57 300 | |
| Frådrag i alt <i>Deductions, total</i> | 69 800 | 113 200 | 53 600 | 49 300 | 62 900 | 105 600 | |
| Minstefrådrag <i>Minimum deductions</i> | 31 200 | 33 500 | 29 300 | 30 400 | 31 600 | 30 700 | |
| Underskot i næring (medr. tidl. års underskot) <i>Entrepreneurial deficit, incl. previous year's deficit</i> | 2 600 | 3 700 | 600 | 700 | 5 600 | 21 800 | |
| Renter av gjeld <i>Interest paid</i> | 23 800 | 58 600 | 14 100 | 9 700 | 12 700 | 26 100 | |
| Andre frådrag <i>Other deductions</i> | 12 200 | 17 500 | 9 500 | 8 600 | 13 100 | 27 100 | |
| Allmenn inntekt <i>Ordinary income</i> | 230 900 | 233 300 | 149 000 | 174 500 | 366 800 | 817 300 | |
| - Særfrådrag - <i>Special deduction for age etc.</i> | 3 600 | 1 300 | 2 200 | 4 800 | 6 100 | 5 200 | |
| Nettoskatt <i>Net taxes</i> | 80 300 | 92 700 | 51 600 | 57 200 | 119 900 | 247 100 | |
| Realkapital i alt <i>Total real capital</i> | 220 600 | 217 700 | 91 800 | 146 800 | 426 100 | 749 100 | |
| Faste eigedomar, anlegg og skog <i>Real properties</i> | 160 000 | 163 100 | 64 300 | 105 400 | 307 400 | 526 100 | |
| Av dette <i>Of which</i> | | | | | | | |
| Partseigars del av likningsverdien til bustadselskapet <i>Property of dwelling in housing societies</i> | 10 500 | 14 500 | 7 500 | 10 400 | 9 600 | 6 500 | |
| Likningsverdi av sjølveigar- bustad <i>Property of dwelling</i> | 99 400 | 109 400 | 43 500 | 71 500 | 173 100 | 213 200 | |
| Driftslausøyre og andre eigedelar i næring <i>Production capital and other properties</i> | 16 300 | 13 700 | 5 700 | 8 700 | 36 900 | 77 200 | |
| Innbu og lausøyre <i>House contents and movables</i> | 44 300 | 40 900 | 21 800 | 32 600 | 81 800 | 145 700 | |
| Brutto finanskapital i alt <i>Total gross financial capital</i> | 283 800 | 75 000 | 37 800 | 86 900 | 935 600 | 3 321 700 | |
| Bankinnskot <i>Bank deposits</i> | 117 500 | 36 200 | 22 500 | 57 500 | 353 700 | 886 300 | |
| Partar i aksjefond <i>Share of unit trusts</i> | 20 500 | 6 500 | 3 700 | 8 100 | 63 700 | 185 800 | |
| Obligasjons- og pengemarknadsfond <i>Bonds and money market of unit trusts</i> | 5 400 | 800 | 600 | 2 000 | 18 300 | 56 800 | |
| Skattepliktig formue i utlandet <i>Foreign taxable property</i> | 8 500 | 2 100 | 600 | 1 100 | 30 300 | 130 500 | |
| Verdipapir registrerte i VPS <i>Securities registered in VPS</i> | 29 500 | 7 600 | 2 500 | 4 500 | 103 500 | 441 300 | |
| Verdipapir ikkje registrerte i VPS <i>Securities not registered in VPS</i> | 64 500 | 7 500 | 2 300 | 3 700 | 244 300 | 1 149 500 | |
| Andre fordringar og annan formue <i>Other claims and other properties</i> | 38 000 | 14 400 | 5 600 | 9 900 | 121 900 | 471 500 | |
| Bruttoformue <i>Total gross property</i> | 504 400 | 292 700 | 129 600 | 233 700 | 1 361 800 | 4 070 800 | |
| Gjeld <i>Debt</i> | 363 500 | 928 500 | 198 900 | 126 900 | 199 700 | 457 000 | |
| Nettoformue <i>Net property</i> | 140 900 | -635 800 | -69 400 | 106 800 | 1 162 100 | 3 613 800 | |
| Talet på busette menn 17 år og over <i>Number of resident males 17 years and over</i> | 1 713 681 | 428 422 | 428 421 | 428 418 | 428 420 | 85 684 | |

Tidlegare utgjeve på emneområdet

Previously issued on the subject

Noregs offisielle statistikk (NOS)

Official Statistics of Norway

Sjølvmeldingsstatistikk

Tax Return Statistics

| | | |
|---|-----|---------|
| C | 396 | 1993-94 |
| C | 428 | 1995 |
| C | 461 | 1996 |
| C | 549 | 1997 |
| C | 624 | 1998 |
| C | 674 | 1999 |

Inntekts- og formuesstatistikk

Income and Property Statistics

| | | |
|---|-----|-----------------|
| B | 948 | 1988 |
| C | 70 | 1982, 1984-1990 |
| C | 581 | 1986-1996 |
| C | 701 | 1997-1999 |

Inntektsstatistikk for personer og familier

Income Statistics for Persons and Families

| | | |
|---|-----|-----------|
| C | 649 | 1993-1998 |
|---|-----|-----------|

Dagens statistikk

Sjølvmeldingsstatistikk:

| | |
|----------|--------------------------------|
| 03.02.00 | Meir banksparing |
| 02.03.00 | Betre for minstepensjonistane |
| 01.02.01 | Sterk auke i kapitalinntektene |
| 01.02.02 | Mange tente godt på aksjar |

Inntekts- og formuesundersøkelsen for husholdninger:

| | |
|----------|---|
| 08.09.99 | Få låner over evne |
| 16.06.00 | Eit av tre hushald tener på renteauke |
| 01.06.01 | Inntektsauke - skeivare formuesfordeling |
| 14.05.02 | Auka hushaldsinntekt - større forskjellar |

Inntektsstatistikk for personer og familier:

| | |
|----------|---|
| 30.08.99 | Lavest inntekt blant østeuropeerne |
| 22.06.00 | Store regionale forskjeller i familieinntekt |
| 24.08.00 | Tverrkulturelle par har høyst inntekt |
| 22.06.01 | Barnefamiliens inntekt øker mest i Oslo |
| 21.06.02 | Lønn viktigste inntekt for enslige forsørgere |

Arveavgiftsstatistikk:

| | |
|----------|---|
| 08.07.99 | Flere arvet mer |
| 31.03.00 | 12,8 milliarder i arv ved private skifter |
| 18.10.00 | Færre mottok forskudd på arv |
| 27.06.01 | Nye regler - uendret arveavgift |

Statistiske analyser (SA)

| | |
|--------|-------------------------------------|
| Nr. 14 | Inntekt, skatt og overføringer 1997 |
| Nr. 20 | Innvandrere i Norge |
| Nr. 22 | Sosialt utsyn 1998 |
| Nr. 28 | Inntekt, skatt og overføringer 1999 |
| Nr. 32 | Eldre i Norge |
| Nr. 35 | Sosialt utsyn 2000 |
| Nr. 45 | Inntekt, skatt og overføringer 2001 |

Samfunnsspeilet

| | |
|----------|---|
| Nr. 6/99 | Nordmenns økonomi: På kjøretøyet skal storfolk kjennes |
| Nr. 5/00 | Mottakere og ytere av barnebidrag: Hvem har best økonomi? |
| Nr. 5/00 | Regionale forskjeller i familieinntekt: Høyst inntekter i Akershus og lavest i Hedmark |
| Nr. 2/01 | Innvandrerhusholdningenes inntekter 1994 og 1998: Færre ikke-vestlige innvandrere med lav inntekt |

Økonomiske analyser

| | |
|----------|--|
| Nr. 6/00 | Aksjer og inntektsfordeling |
| Nr. 7/00 | Har Norge flere "fattige" eldre enn andre land? |
| Nr. 8/00 | Frynsegoder - mer populære, men påvirker de inntektsfordelingen? |
| Nr. 4/01 | Hva vil det koste å fjerne "barnefattigdommen" i Norge? |

Sosiale og økonomiske studier

| | |
|-----------|--|
| Nr. 97/97 | Store byer, liten velferd? Om segregasjon og ulikhet i norske storbyer |
|-----------|--|

Rapporter

| | |
|-----------|--|
| Nr. 01/9 | Barn i husholdninger med lav inntekt: Omfang, utvikling, årsaker |
| Nr. 01/32 | Skatt på overføringer mellom generasjoner. En diskusjon av arveavgiften. |
| Nr. 02/14 | Pris, forbruk og inntekt. Økonomiske levekår på Svalbard sammenlignet med fastlandet i 1990 og 2000. |

Discussion Papers

| | |
|------------|---|
| Nr. 168/96 | Income Inequality and Income Mobility in the Scandinavian Countries Compared to the United States |
| Nr. 20/97 | Unemployment Shocks and Income Distribution. How did the Nordic Countries Fare During their Crises? |

Documents

| | |
|----------|---|
| Nr. 98/5 | Towards a Register-based Income Statistics. The Construction of the Norwegian Income Register |
|----------|---|

De sist utgitte publikasjonene i serien Norges offisielle statistikk

Recent publications in the series Official Statistics of Norway

- C 694 Olje- og gassvirksomhet 3. kvartal 2001. Statistikk og analyse *Oil and Gas Activity 3rd Quarter 2001. Statistics and Analysis.* 2002. 119s. 155 kr inkl. mva. ISBN 82-537-5019-6
- C 695 Veitrafikkulykker 2000 *Road Traffic Accidents 2000.* 2002. 27s. 115 kr inkl. mva. ISBN 82-537-5022-6
- C 696 Pleie- og omsorgsstatistikk 1994-2000 *Nursing and Care Statistics 1994-2000.* 2002. 53s. 140 kr inkl. mva. ISBN 82-537-5023-4
- C 697 Kommunehelsetenesta 1990-2000. Førebyggjande tenester, lege- og fysioterapitenester *Municipal Health Service 1990-2000. Preventive Services, General Medical Practise and Physiotherapists.* 2002. 43s. 115 kr inkl. mva. ISBN 82-537-5025-0
- C 698 Fiskeristatistikk 1998-1999 *Fishery Statistics 1998-1999.* 2002. 106s. 155 kr inkl. mva. ISBN 82-537-5026-9
- C 699 Spesialisthelsetjenesten 1990-2000. Somatiske sykehus, psykiatriske institusjoner m.m. *Specialist Health Service 1990-2000. General Hospitals, Psychiatric Institutions, etc.* 2002. 89s. 140 kr inkl. mva. ISBN 82-537-5030-7
- C 700 Fiskeoppdrett 1999 *Fish Farming 1999.* 2002. 76s. 140 kr inkl. mva. ISBN 82-537-5037-4
- C 701 Inntekts- og formuesstatistikk for husholdninger 1997-1999 *Income and Property Statistics for Households 1997-1999.* 2002. 105s. 115 kr inkl. mva. ISBN 82-537-5038-2
- C 702 Olje- og gassvirksomhet 4. kvartal 2001. Statistikk og analyse *Oil and Gas Activity 4th Quarter 2001. Statistics and Analysis.* 2002. 78 s. 140 kr inkl. mva. ISBN 82-537-5039-0
- C 703 Energistatistikk 2000 *Energy Statistics 2000.* 2002. 138s. 155 kr inkl. mva. ISBN 82-537-5041-2
- C 704 Levekårsundersøkinga 1996-1998. 2002. 67s. 140 kr inkl. mva. ISBN 82-537-5042-0
- C 705 Helsestatistikk 1992-2000 *Health Statistics 1992-2000.* 2002. 78s. 140 kr inkl. mva. ISBN 82-537-5043-9
- C 706 Pasientstatistikk 1998-2000 *Patient Statistics 1998-2000.* 2002. 90s. 140 kr inkl. mva. ISBN 82-537-5045-5
- C 707 Utslipp og rensing i den kommunale avløpssektoren 2000 *Discharges and treatment in the municipal wastewater sector in 2000.* 2002. 32s. 115 kr inkl. mva. ISBN 82-537-5058-7
- C 708 Jordbruksstatistikk 2000 *Agricultural Statistics 2000.* 2002. 137s. 155 kr inkl. mva. ISBN 82-537-5068-4
- C 709 Skogstatistikk 2000 *Forestry Statistics 2000.* 2002. 83s. 140 kr inkl. mva. ISBN 82-537-5069-2
- C 710 Stortingsvalget 2001 *Storting Election 2001.* 2002 35s. 115 kr inkl. mva. ISBN 82-537-5072-2
- C 711 Fiskeoppdrett 2000 *Fish Farming 2000.* 2002. 76s. 140 kr inkl. mva. ISBN 82-537-5073-0
- C 713 Statistisk årbok 2002. 2002. 543s. 260 kr inkl. mva. ISBN 82-537-5090-0
- C 715 Folke- og bolig tellingen 2001 *The Population and Housing Census 2001.* 2002. 56s. 140 kr inkl. mva. ISBN 82-537-5094-3
- C 716 Lakse- og sjøaurefiske 2001 *Salmon and Sea Trout Fisheries 2001.* 2002. 39s. 115 kr inkl. mva. ISBN 82-537-5099-4
- C 717 Olje og gassvirksomhet 1. kvartal 2002. Statistikk og analyse. *Oil and Gas Activity 1st Quarter 2002. Statistics and Analysis.* 2002. 80s. 140s. inkl. mva. ISBN 82-537-5103-6
- C 718 Byggjearealstatistikk 2001 *Building Statistics 2001.* 2002. 39s. 115 kr inkl. mva. ISBN 82-537-5104-4
- C 720 Tidsbruksundersøkelsen 2000/2001. 2002. 62s. 140 kr inkl. mva. ISBN 82-537-5114-1
- C 721 Forbruksundersøkelsen 1997-1999 *Survey of Consumer Expenditure 1997-1999.* 2002. 148s. 155 kr inkl. mva. ISBN 82-537-5119-2