

Statistisk ukehefte



Statistisk
Sentralbyrå

Dronningensgate16
Oslo-Dep.
Oslo1.
Tlf. (02)41 3820

Nr. 12/76

17. mars 1976

I N N H O L D

75 av landets kommuner hadde under 2 000 innbyggere ved siste årsskifte

Utenrikshandelen i februar og januar-februar 1976. Foreløpige tall

Konsumprisindeksen pr. 15. februar 1976

Engrosprisindeksen pr. 15. februar 1976

Skipsopplegg pr. 29. februar 1976

Månedstatistikk for bankene. Desember 1975. Foreløpige tall

Forretnings- og sparebanker. Ny månedstatistikk. Foreløpige balansetall for desember 1975

Innreise i februar 1976

Tillegg til de internasjonale månedstabeller i Statistisk månedshefte nr. 12, 1975

Publikasjoner sendt ut fra Statistisk Sentralbyrå hittil i mars 1976

75 AV LANDETS KOMMUNER HADDE UNDER 2 000 INNBYGGERE VED SISTE ARSSKIFTE

Av de 443 kommunene ved utgangen av 1975 hadde 75, eller 17 prosent, innbyggertall under 2 000. Det samlede folketall i disse kommunene var 103 500, knapt 3 prosent av landets totale folketall.

I alt 54 prosent av kommunene hadde under 5 000 innbyggere, og deres folketall var bare 16 prosent av folketallet i alt. Bare 30 kommuner hadde innbyggertall over 20 000. Disse kommunene hadde imidlertid et samlet folketall på nærmere 1,8 millioner, 44 prosent av landets totale folketall.

Kommuner og folketall etter kommunestørrelse og fylke

Fylke	Kommuner i alt ¹⁾	Kommuner med folketall 1/1 1976 ²⁾					
		Under 2 000	2 000- 4 999	5 000- 9 999	10 000- 19 999	20 000- 49 999	50 000 og over
Tallet på kommuner							
01 Østfold	25	3	8	5	6	3	-
02 Akershus	22	-	2	7	10	2	1
03 Oslo	1	-	-	-	-	-	1
04 Hedmark	22	1	7	9	4	1	-
05 Oppland	25	2	9	9	3	2	-
06 Buskerud	20	4	7	1	6	1	1
07 Vestfold	21	-	7	10	2	2	-
08 Telemark	18	4	7	2	3	2	-
09 Aust-Agder	19	5	7	5	2	-	-
10 Vest-Agder	15	4	3	5	2	-	1
11 Rogaland	26	5	8	5	4	3	1
12 Hordaland	33	6	14	8	4	-	1
14 Sogn og Fjordane	25	3	12	10	-	-	-
15 Møre og Romsdal	35	2	16	14	1	2	-
16 Sør-Trøndelag	25	5	11	7	1	-	1
17 Nord-Trøndelag	24	8	9	2	4	1	-
18 Nordland	43	12	15	11	3	2	-
19 Troms	24	6	13	2	1	2	-
20 Finnmark	20	5	10	3	2	-	-
I alt	443	75	165	115	58	23	7
Folketall							
01 Østfold	228 546	3 728	27 376	38 649	76 896	81 897	-
02 Akershus	355 196	-	5 206	54 870	144 283	69 225	81 612
03 Oslo	462 732	-	-	-	-	-	462 732
04 Hedmark	183 465	1 794	24 650	62 081	65 180	29 760	-
05 Oppland	178 259	3 518	28 662	59 472	39 396	47 211	-
06 Buskerud	209 684	6 150	25 072	6 965	90 564	30 156	50 777
07 Vestfold	182 433	-	20 603	77 761	30 099	53 970	-
08 Telemark	158 853	6 336	25 196	14 928	33 579	78 814	-
09 Aust-Agder	86 216	5 961	22 676	32 787	24 792	-	-
10 Vest-Agder	131 659	5 509	10 156	34 280	22 226	-	59 488
11 Rogaland	287 653	4 372	26 836	34 162	44 360	91 284	86 639
12 Hordaland	386 492	6 673	46 135	65 466	54 784	-	213 434
14 Sogn og Fjordane	103 135	4 845	35 384	62 906	-	-	-
15 Møre og Romsdal	231 944	2 882	50 648	98 365	18 847	61 202	-
16 Sør-Trøndelag	241 361	6 931	43 529	45 714	10 277	-	134 910
17 Nord-Trøndelag	122 886	9 988	26 649	11 071	54 625	20 553	-
18 Nordland	243 233	17 165	43 305	81 387	44 026	57 350	-
19 Troms	144 111	9 334	43 562	15 162	11 098	64 955	-
20 Finnmark	79 373	8 268	29 183	18 678	23 244	-	-
I alt	4 017 231	103 454	534 828	814 704	788 276	686 377	1 089 592

1) Alle tall gjelder kommuneinndelingen 31/12 1975.

2) Foreløpige tall.

UTENRIKSHANDELEN I FEBRUAR OG JANUAR-FEBRUAR 1976. FORELØPIGE TALL

Statistisk Sentralbyrås foreløpige oppgaver over verdien av utenrikshandelen i februar 1976 viser en innførsel uten skip på 4 249 mill.kr og en utførsel uten skip på 2 944 mill.kr. Medregnet nye skip utgjorde utførselen 3 111 mill.kr. I januar 1976 var innførselen uten skip 4 020 mill.kr og utførselen uten skip 2 640 mill.kr. Medregnet nye skip var utførselen 2 695 mill.kr.

I februar 1975 viste oppgavene over verdien av utenrikshandelen en innførsel uten skip på 3 418 mill.kr og en utførsel uten skip på 2 271 mill.kr. Medregnet nye skip var utførselen 2 816 mill.kr.

For januar-februar viser de foreløpige oppgaver en innførselsverdi uten skip på 8 269 mill.kr i 1976 mot 7 123 mill.kr i 1975. Utførselsverdien uten skip var henholdsvis 5 584 mill.kr i 1976 og 4 684 mill.kr i 1975. Medregnet nye skip var utførselsverdien i samme tidsrom henholdsvis 5 766 mill.kr og 5 369 mill.kr.

Tabelloversikt:

	Innførsels- verdi uten skip	Utførselsverdi		Innførsels- overskott (medregnet eksport av nye skip)
		Uten skip	Med nye skip	
Februar 1975 mill.kr	3 418	2 271	2 816	602
Februar 1976 "	4 249	2 944	3 111	1 138
Endring i prosent	+24,3	+29,6	+10,5	+89,0
Januar 1976 mill.kr	4 020	2 640	2 655	1 365
Januar-februar 1975 mill.kr	7 123	4 684	5 369	1 754
Januar-februar 1976 "	8 269	5 584	5 766	2 503
Endring i prosent	+16,1	+19,2	+7,4	+42,7

SU 1.1

KONSUMPRISINDEKSEN PR. 15. FEBRUAR 1976 (1974 = 100)
(Forrige månedsmelding ble offentliggjort i SU nr. 8, 1976)

Statistisk Sentralbyrås konsumprisindeks pr. 15. februar 1976 steg 0,5 prosent fra måneden før. Indestallene var 117,1 og 117,7.

Fra februar 1975 til februar 1976 steg konsumprisindeksen med 9,5 prosent.

Indeksen for konsumgruppen matvarer steg med knapt 0,7 prosent fra januar til februar i år, reiser og transport med 0,6 prosent og hver av gruppene klær og skotøy og fritidssysler og utdanning med 0,5 prosent. Indeksen for hver av gruppene drikkevarer og tobakk og møbler og husholdningsartikler steg med 0,3 prosent og for gruppen andre varer og tjenester med vel 0,7 prosent.

Varene og tjenestene i konsumprisindeksen er også gruppert etter leveringssektor. Fra januar til februar var det norskproduserte konsumvarer - bortsett fra jordbruksvarer og fiskevarer - og importvarer uten norsk konkurranse som viste sterkest prisstigning.

Prosentvis endring i totalindeksen og de enkelte delindekser siste 12 måneder

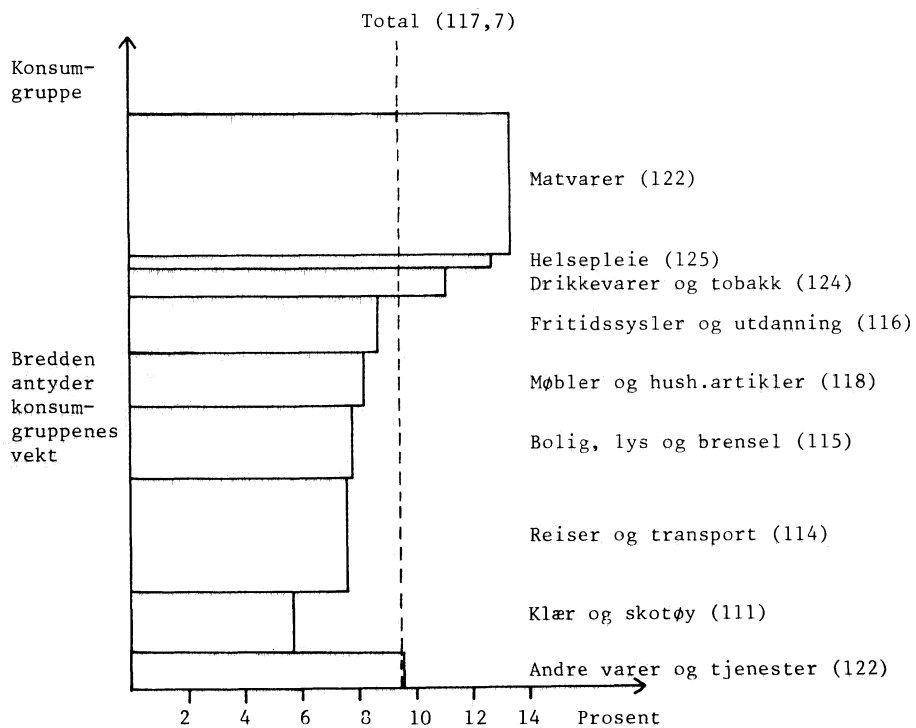

Konsumprisindeks, 1974 = 100

Varer og tjenester etter konsumgruppe

	Jan. 1975	Feb. 1975	Jan. 1976	Feb. 1976
Matvarer	107	108	121	122
Drikkevarer og tobakk	110	111	123	124
Klær og skotøy	104	105	110	111
Bolig, lys og brensel	106	107	115	115
Møbler og husholdningsartikler	108	109	118	118
Helsepleie	111	111	125	125
Reiser og transport	106	106	114	114
Fritidssysler og utdanning	106	107	115	116
Andre varer og tjenester	111	112	121	122
T o t a l	107,1	107,5	117,1	117,7

Varer og tjenester etter leveringssektor

	Vekt 0/00	Jan. 1975	Feb. 1975	Jan. 1976	Feb. 1976
1. Jordbruksvarer	140,1	106,2	106,6	129,7	129,8
1.1 Mindre bearbejdede	90,1	105,3	104,9	132,1	132,2
1.2 Mer bearbejdede	50,0	108,0	109,7	125,5	125,4
2. Fiskevarer	19,3	104,7	104,3	98,1	98,9
3. Andre norskproduserte konsumvarer	398,0 ¹⁾	107,4	108,4	116,4	117,1
3.1 Lite påvirket av verdensmarkedets priser	152,4 ¹⁾	110,9	112,0	122,0	122,9
3.2 Påvirket av verdensmarkedet p.g.a. stort importinnhold eller råstoffpris bestemt på verdensmarkedet	40,4 ¹⁾	108,6	110,4	112,6	112,8
3.3 Påvirket av verdensmarkedet p.g.a. konkurranse fra utlandet	205,2 ¹⁾	104,6	105,3	113,1	113,7
4. Importerte konsumvarer	198,6 ¹⁾	107,8	107,4	114,3	115,3
4.1 Uten norsk konkurranse	145,4	108,3	107,9	115,4	116,7
4.2 Med norsk konkurranse	53,2 ¹⁾	106,4	106,2	111,3	111,4
5. Husleie	66,4	102,7	102,7	108,7	108,7
6. Andre tjenester	177,6	107,9	108,5	116,8	117,4
6.1 Med arbeidslønn som dominerende pris- faktor	56,7	109,8	110,4	123,7	124,4
6.2 Også med andre viktige priskomponenter.	120,9	107,0	107,6	113,5	114,0
T o t a l	1 000,0	107,1	107,5	117,1	117,7

1) Reviderte vekter fra 15. januar 1976.

SU 1.3x

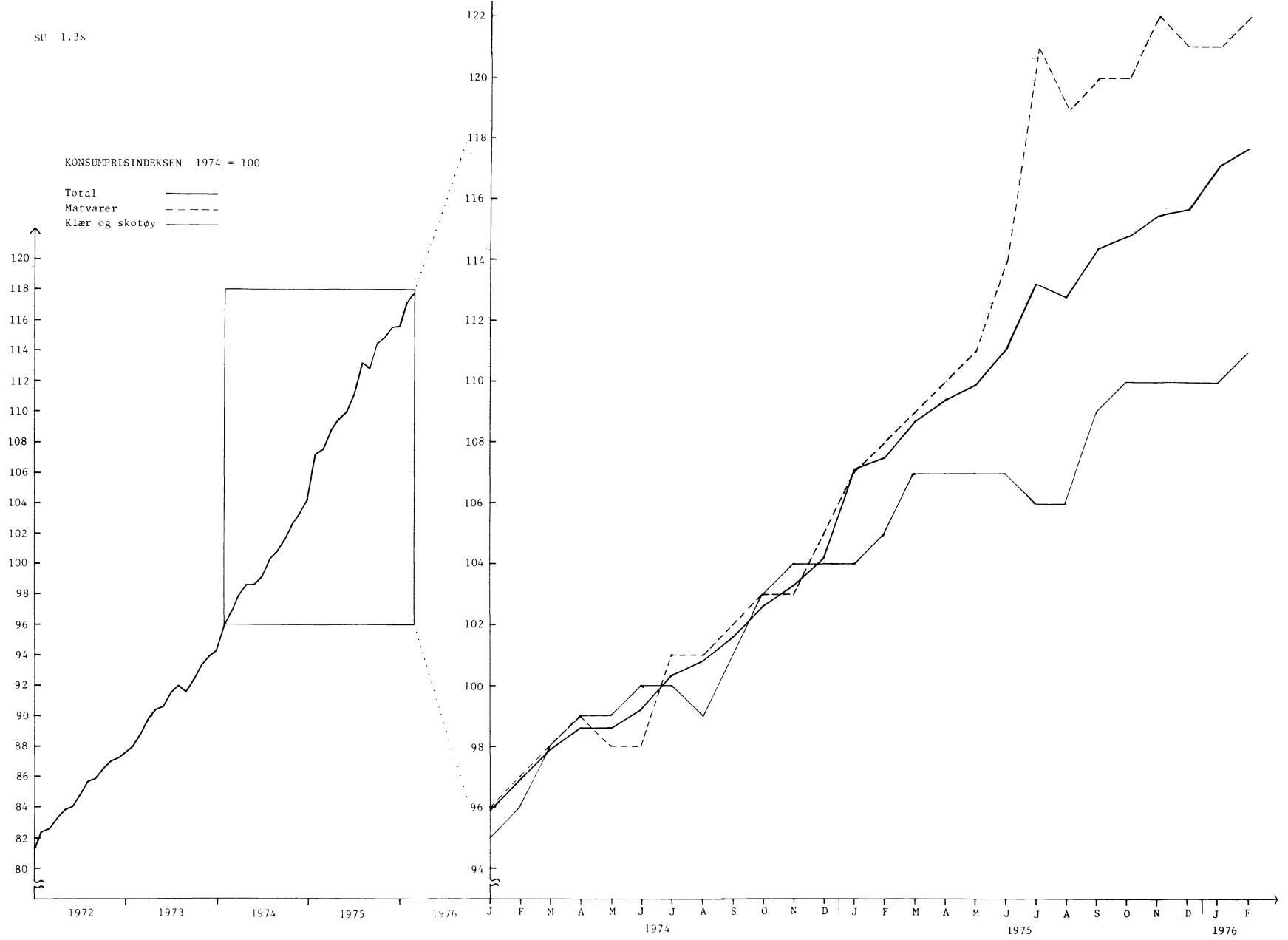

ENGROSPRISINDEKSEN PR. 15. FEBRUAR 1976 (1961 = 100)
 (Forrige månedsmelding ble offentliggjort i SU nr. 8, 1976)

Statistisk Sentralbyrås engrosprisindeks pr. 15. februar 1976 var 200 mot 199 måneden før.

Engrosprisindeks (prisindeks for førstegangsomsetningen innen landet). 1961 = 100

	Jan. 1975	Febr. 1975	Jan. 1976	Febr. 1976
Matvarer	198	196	213	213
Drikkevarer og tobakk	183	183	201	201
Råvarer	191	190	201	201
Fast brensel, brenselolje og elektrisk kraft	225	221	250	250
Animalske og vegetabiliske oljer og fett	222	209	168	167
Kjemikalier	181	183	190	191
Bearbeidde varer	186	186	190	192
Maskiner og transportmidler	166	166	180	182
Forskjellige ferdigvarer	170	173	180	182
T o t a l	189	188	199	200
Konsumvarer	184	185	198	199
Ikke varige produksjonsmidler	196	194	204	205
Av dette: Byggematerialer	191	191	197	199
Varige produksjonsmidler	163	163	178	180

SKIPSOPPLEGG PR. 29. FEBRUAR 1976

Statistisk Sentralbyrås statistikk over skipsopplegg i norske havner viser at 82 tankskip på til sammen 5 129 000 bruttotonn og 15 tørrlastskip på til sammen 1 029 000 bruttotonn lå i opplag ved utgangen av februar. Dette svarer til henholdsvis 37,0 prosent av den totale tanktonnasje og 9,0 prosent av tørrlasttonnasjen. Som tankskip regnes vanlige tankskip og gasstankskip. Kombinasjonsskip som malmtankskip og bulk/tankskip regnes som tørrlastskip.

Siden utgangen av januar er 1 tankskip på 600 bruttotonn lagt opp, og 1 tankskip på 900 bruttotonn er tatt hjem fra opplag i utlandet. I februar har 2 tankskip på til sammen 198 000 bruttotonn brutt opplaget på grunn av salg til utlandet. I samme tidsrom er 1 tørrlastskip på 60 000 bruttotonn lagt opp og 1 tørrlastskip på 6 000 bruttotonn har brutt opplaget og nyttes som losjiskip.

Statistikken omfatter norske handelsskip på 500 bruttotonn og over som ligger i opplag i norske havner, med eller uten mannskap ombord. Skip som reparerer eller venter på plass ved verksted er ikke tatt med i statistikken.

I tillegg til de skip som ligger i opplag i norske havner, ligger det ifølge opplagslisten i Norges Handels- og Sjøfartstidende 8 tankskip på til sammen 868 000 bruttotonn og 1 kombinasjonsskip på 83 000 bruttotonn i opplag i utlandet. Opplagslisten til Norges Handels- og Sjøfartstidende omfatter ikke skip som ligger og venter på last nær oljeutskipningshavnene (f.eks. i den Persiske Golf).

Tabell 1. Norske handelsskip i opplag i norske havner ved utgangen av måneden

	I alt			Tankskip			Tørrlastskip		
	Skip	Br.tonn	Pst. av tonnasje i alt	Skip	Br.tonn	Pst. av tanktonnasje	Skip	Br.tonn	Pst. av tørrlasttonnasje
1 9 7 4 :									
Mars	2	1 501	0,0	-	-	-	2	1 501	0,0
April	2	7 986	0,0	-	-	-	2	7 986	0,1
Mai	1	7 086	0,0	-	-	-	1	7 086	0,1
Juni	2	8 957	0,0	1	1 871	0,0	1	7 086	0,1
Juli	3	13 153	0,1	1	1 871	0,0	2	11 282	0,1
August	4	54 266	0,2	2	42 984	0,3	2	11 282	0,1
September	6	73 495	0,3	2	54 043	0,4	4	19 452	0,2
Oktober	4	33 951	0,1	2	20 195	0,2	2	13 756	0,1
November	5	84 976	0,4	2	69 720	0,6	3	15 256	0,1
Desember	7	287 016	1,2	5	278 430	2,1	2	8 586	0,1
1 9 7 5:									
Januar	14	957 431	3,9	12	894 546	6,9	2	62 885	0,6
Februar	32	1 929 364	7,9	28	1 698 068	13,1	4	231 296	2,0
Mars	51	2 703 248	10,9	43	2 243 080	16,9	8	460 168	4,0
April	66	3 730 476	15,1	52	2 924 513	22,1	14	805 963	7,0
Mai	82	4 591 607	18,6	63	3 543 249	26,8	19	1 048 358	9,2
Juni	94	5 338 929	21,1	73	4 139 951	30,0	21	1 198 978	10,4
Juli	101	5 546 008	21,9	74	4 085 220	29,6	27	1 460 788	12,7
August	106	5 930 981	23,4	80	4 459 842	32,3	26	1 471 139	12,7
September	97	5 648 374	22,3	78	4 477 828	32,7	19	1 170 546	10,1
Oktober	95	5 815 891	23,0	78	4 780 134	34,9	17	1 035 757	8,9
November	95	5 965 079	23,6	81	5 104 104	37,3	14	860 975	7,4
Desember	94	6 073 846	24,0	80	5 212 871	38,1	14	860 975	7,4
1 9 7 6 :									
Januar	97	6 300 200	24,8	82	5 325 249	38,4	15	974 951	8,5
Februar	97	6 157 962	24,3	82	5 129 199	37,0	15	1 028 763	9,0

Tabell 2. Skip i opplag i norske havner pr. 29. februar 1976 etter byggeår og størrelse

Størrelsesgruppe	Byggeår									
	I alt		Før 1962		1962-1966		1967-1971		1972 og senere	
	Skip	Br.tonn	Skip	Br.tonn	Skip	Br.tonn	Skip	Br.tonn	Skip	Br.tonn
Alle skip i opplag										
500- 2 499 br.t.	7	9 922	2	3 371	3	2 582	2	3 969	-	-
2 500- 4 999 "	-	-	-	-	-	-	-	-	-	-
5 000- 9 999 "	1	7 086	1	7 086	-	-	-	-	-	-
10 000-19 999 "	12	154 409	10	128 019	2	26 390	-	-	-	-
20 000-49 999 "	17	614 002	4	95 292	8	313 053	3	137 951	2	67 706
50 000-99 999 "	34	2 181 709	-	-	4	229 287	14	841 833	16	1 110 589
100 000 br.t. og over	26	3 190 834	-	-	-	-	8	882 257	18	2 308 577
I alt	97	6 157 962	17	233 768	17	571 312	27	1 866 010	36	3 486 872
Tankskip ¹⁾										
500- 2 499 br.t.	6	8 422	1	1 871	3	2 582	2	3 969	-	-
2 500- 4 999 "	-	-	-	-	-	-	-	-	-	-
5 000- 9 999 "	-	-	-	-	-	-	-	-	-	-
10 000-19 999 "	12	154 409	10	128 019	2	26 390	-	-	-	-
20 000-49 999 "	16	571 492	4	95 292	8	313 053	2	95 441	2	67 706
50 000-99 999 "	25	1 573 170	-	-	4	229 287	9	496 736	12	847 147
100 000 br.t. og over	23	2 821 706	-	-	-	-	8	882 257	15	1 939 449
I alt	82	5 129 199	15	225 182	17	571 312	21	1 478 403	29	2 854 302
Tørrlastskip ²⁾										
500- 2 499 br.t.	1	1 500	1	1 500	-	-	-	-	-	-
2 500- 4 999 "	-	-	-	-	-	-	-	-	-	-
5 000- 9 999 "	1	7 086	1	7 086	-	-	-	-	-	-
10 000-19 999 "	-	-	-	-	-	-	-	-	-	-
20 000-49 999 "	1	42 510	-	-	-	-	1	42 510	-	-
50 000-99 999 "	9	608 539	-	-	-	-	5	345 097	4	263 442
100 000 br.t. og over	3	369 128	-	-	-	-	-	-	3	369 128
I alt	15	1 028 763	2	8 586	-	-	6	387 607	7	632 570

1) Av tankskipene var 3 gasstankskip på til sammen 68 772 bruttotonn.

2) Av tørrlastskipene var 10 kombinasjonsskip på til sammen 839 275 bruttotonn.

MANEDSSTATISTIKK FOR BANKENE. DESEMBER 1975. FORELØPIGE TALL

Ifølge foreløpige oppgaver fra Statistisk Sentralbyrås kredittmarkedstatistikk gikk bankenes samlede utlån til næringslivet og privatpersoner i desember 1975 opp med 1 167 mill.kr, mot en øking på 706 mill.kr i samme måned i 1974. I desember 1975 steg utlånene fra forretningsbankene med 101 mill.kr, fra statsbankene med 575 mill.kr og fra sparebankene med 485 mill.kr. I samme måned 1974 gikk forretningsbankenes utlån ned med 185 mill.kr, mens statsbankenes utlån steg med 463 mill.kr og sparebankenes med 424 mill.kr.

I løpet av året 1975 steg de samlede utlån fra bankene med 12 413 mill.kr. Av dette falt 5 294 mill.kr på statsbankene, 3 937 mill.kr på forretningsbankene og 2 906 mill.kr på sparebankene. I samme tidsrom i 1974 var den samlede utlånsøking 8 908 mill.kr.

Fra og med januar 1975 ble det iverksatt en gjennomgripende omlegging av statistikken for forretnings- og sparebankene. Den nye statistikken bygger til dels på nye definisjoner og på andre spesifikasjoner enn tidligere. Tabeller med månedstall for forretnings- og sparebanker etter den nye grupperingen blir publisert løpende i Statistisk ukehefte.

Inntil videre vil imidlertid Statistisk Sentralbyrå publisere månedsbalanser for alle bankgrupper, tall for forretnings- og sparebankenes fordringer og gjeld overfor utlandet og tall for byggelån i samme form som tidligere. For dette formål er tallene for forretnings- og sparebankene for 1975 omgruppert slik at en så langt det er mulig for samsvar med tall for 1974 og tidligere år. For 1975 kan en del poster ikke spesifiseres og innholdet av enkelte poster er endret. Merknader til enkelte av postene for forretnings- og sparebankene er gitt nedenfor.

Tabell 1. Månedsbalanse for bankene. (Gjelder forretnings- og sparebankene)

Aktivapost III. Bankinnskott

Som innskott regnes etter omleggingen alle mellomværender mellom banker, så sant de ikke har klar karakter av lån (pantelån, likviditetslån, ansvarlig lånekapital). Postene 7a og b kan ikke spesifiseres, og nostro og loro er ført brutto fra og med 1975 idet loro aktiva og nostro passiva ikke er trukket ut.

Innskott i Central-kassen for Bøndernes Driftskreditt er fra og med 1975 ført som utlån.

Aktivapost V. Ihendehaverobligasjoner

Fullstendige tall for postene 1-6 kan fra 1975 bare gis for utgangen av året. Månedstall for disse poster vil bli publisert senere for et utvalg av banker.

Aktivapost VII. Utlån

Fra og med 1975 er følgende endringer foretatt:

1. Utlån til finansinstitusjoner kan foreløpig ikke spesifiseres, men vil senere bli publisert for et utvalg av banker.
2. Innenlandske utlån i utenlandsk valuta kan ikke skilles ut.
3. Den nye statistikken gir ikke tall for pantobligasjonslån, vekselobligasjons- og gjeldsbrevlån.
4. Veksler omfatter også utenlandske veksler idet slike veksler nå regnes som fordringer på norske sektorer.
5. Utlån mot avbetalingskontrakter, som tidligere var gruppert under postene 3a 1-6, er i den nye statistikken skilt ut som egen post. Slike utlån er derfor ikke med i spesifikasjonene under 3a for 1975.
6. Utlån til bankenes datterselskaper, som tidligere var tatt med under post VIII.6, er nå gruppert under post VII.3.

Spesifikasjoner (aktivasisiden)

Bevilgede kassekreditter og bevilgede byggelån

Disse poster omfatter fra 1975 bare bevilgede lån til andre innenlandske sektorer.

Passivapost II. Innskott

Fra januar 1975 er som hovedregel alle lån i andre banker (unntatt i Norges Bank) tatt med under bankinnskott. Lån som i 1974 og tidligere har vært registrert under passivapostene IV 6 og 7 og 11b er således fra 1975 regnet med i passivapostene II 2c og d og 4a (jfr. også merknad til aktivapost III).

Passivapost III. Ihendehaverobligasjonslån

Denne post er fra og med januar 1975 ført under passivapost IV 9.

Tabell 2. Forretnings- og sparebankenes fordringer og gjeld overfor utlandet

Se merknader til månedsbalansen.

Tabell 3. Byggelån i forretnings- og sparebanker

Se merknader ovenfor til spesifikasjoner av bevilgede kassekreditter og byggelån.

Tabell 1. MÅNEDSBALANSE FOR BANKENE PR. 31. DESEMBER 1975

Foreløpige tall. Beløp i mill.kr.
Enkelte tall er korrigert fra tidligere meldinger.

A k t i v a	Norges Bank		Postgiro		Postsparebanken		Statsbanker		Forretningsbanker		Sparebanker	
	31/12 1974	31/12 1975	31/12 1974	31/12 1975	31/12 1974	31/12 1975	31/12 1974	31/12 1975	31/12 1974	31/12 1975	31/12 1974	31/12 1975
I. Gull	235	235	-	-	-	-	-	-	-	-	-	-
II. Kassebeholdning	3	4	-	-	-	-	3	25	317	342	317	342
III. Bankinnskott	6147	8392	-	-	-	-	618	776	3339	3908	2540	2889
1. Norges Bank, bundne ¹⁾	-	-	-	-	-	-	-	-	78	23	15	1
2. Norges Bank, andre	-	-	-	-	-	-	105	171	509	454	67	69
3. Postgiro	34	43	-	-	-	-	27	51	146	94	83	83
4. Forretningsbanker	-	31	-	-	-	-	275	319	835	1227	2003	2280
5. Sparebanker	-	68	-	-	-	-	211	234	447	362	358	439
6. Kredittforeninger o.l.	-	-	-	-	-	-	-	-	-	-	-	-
7. Utenlandske banker ²⁾	6113	8250	-	-	-	-	-	1	1324	1748	14	17
a. Nostro	6113	8250	-	-	-	-	-	1	272	..	14	..
b. For andres regn. i utenl. valuta	-	-	-	-	-	-	-	-	1052	..	-	..
IV. Statskasseveksler	1319	1916	-	-	-	-	-	-	1644	97	-	-
1. Norske	461	399	-	-	-	-	-	-	1644	97	-	-
2. Utenlandske	858	1517	-	-	-	-	-	-	-	-	-	-
V. Ihendehaverobligasjoner	2369	3396	3081	3265	1456	1423	40	34	7978	9694	6906	7399
1. Statskassen	564	1887	2966	3153	985	944	5	4	3668	..	2714	..
2. Statsbanker	37	123	12	6	-	-	33	28	893	..	705	..
3. Statsforetak	3	15	8	6	26	26	-	-	254	..	466	..
4. Kommuner og kommuneforetak	5	33	69	75	339	326	-	-	554	9635	682	7399
5. Kredittforeninger o.l.	5	125	26	25	45	50	2	2	2086	..	1972	..
6. Andre norske	2	35	-	-	61	77	-	-	460	..	366	..
7. Utenlandske	1753	1178	-	-	-	-	-	-	63	59	1	-
VI. Aksjer	-	-	-	-	-	-	4	5	850	964	199	206
VII. Utlån	2065	1266	4205	4905	2548	3100	32250	37975	25312	29374	19981	22920
1. Statsforvaltningen	-	-	4200	4900	1542	1840	379	810	-	-	-	-
2. Finansinstitusjoner	1929	1125	-	-	25	18	-	-	662	651	36	67
a. Statsbanker	-	-	-	-	25	18	-	-	2
b. Forretningsbanker	1840	1007	-	-	-	-	-	-	120	..	-	..
c. Sparebanker	46	72	-	-	-	-	-	-	3	..	-	..
d. Kredittfor. og forsikr.selsk. ...	43	46	-	-	-	-	-	-	26	..	2	..
e. Andre finansinstitusjoner	-	-	-	-	-	-	-	-	511	..	34	..
3. Andre innenlandske utlån før en bloc-avskrivning	126	141	5	5	981	1242	31871	37165	24283	28572	19942	22849
a. Utlån i norske kroner	126	141	5	5	981	1242	31871	37165	24166	..	19942	..
1) Pantobligasjonslån	-	-	5	5	973	1234	1437	..	6633	..
2) Veksler	-	-	-	-	-	-	-	-	2298	1773	337	197
3) Vekselobl. og gjeldsbrevlån ..)	9	8	-	-	8	8	-	-	9217	..	8056	..
4) Kassekreditt	117	133	-	-	-	-	-	-	7172	7783	1770	1949
5) Byggelån	-	-	-	-	3726	4183	3117	3659
6) Andre utlån	-	-	-	-	-	-	316	..	29	..
b. Utlån i utenlandsk valuta	-	-	-	-	-	-	-	-	117	..	-	..
4. Lån til utlandet	10	-	-	-	-	-	-	-	367	151	3	4
a. Utenlandske veksler	-	-	-	-	-	-	-	-	282	..	1	..
b. Andre utlån	10	-	-	-	-	-	-	-	85	151	2	4
VIII. Andre fordringer	8231	8643	992	1177	38	153	1234	1393	856	987	159	217
1. Statskassen	5430	5430	-	-	-	-	781	856	-	-	-	-
a. Statens konsoliderte konto	5430	5430	-	-	-	-	-	-	-	-	-	-
b. Annet	-	-	-	-	-	-	781	856	-	-	-	-
2. Det internasjonale valutafond	1548	1757	-	-	-	-	-	-	-	-	-	-
3. Sp. trekkrettigheter (SDR)	569	581	-	-	-	-	-	-	-	-	-	-
4. I regning med Postverket m.v.	-	-	992	1177	38	153	-	-	-	-	-	-
5. Rembursdebitorer	-	-	-	-	-	-	-	-	158	181	-	-
6. Andre debitorer	684	875	-	-	-	-	453	537	698	806	159	217
IX. Realkapital	-	-	-	-	-	-	8	8	613	714	350	379
Aktiva i alt før en bloc-avskrivning .	20369	23852	8278	9347	4042	4676	34157	40216	40909	46080	30452	34352
- En bloc-avskrivning	-	-	-	-	26	26	-	-	741	852	583	690
Aktiva i alt etter en bloc-avskrivning	20369	23852	8278	9347	4016	4650	34157	40216	40168	45228	29869	33662
S p e s i f i k a s j o n e r :												
Kassebeh., innskott i Norges Bank, innskott på postgiro og statskasseveksler	-	-	-	-	-	-	135	247	2694	1010	482	495
Stats- og statsgaranterte ihendehaverobligasjoner i alt	604	2025	2986	3165	992	953	40	34	5334	6613	4443	4262
Stats- og statsgaranterte ihendehaverobligasjoner som forfaller innen 5 år	3126	3762	1334	1194
Bevilget kassekreditt	-	-	-	-	-	-	-	-	12221	14199	2769	3324
Bevilgede byggelån	-	-	-	-	6114	6599	4505	5267
Disponerte boligbyggelån	-	-	-	-	2068	2295	2554	2969
Fordringer på utlandet ³⁾	11124	13556	-	-	-	-	-	1	2585	2500	52	62
Omkostninger	-	-	-	-	-	-	-	1192	-	-	-	31

1) Etter lov om skattefrie avsetninger av 14. desember 1962. 2) Før 1975 er nostro og loro ført netto, idet nostro passiva og loro aktiva er trukket ut. 3) Omfatter ikke innenlandske utlån i utenlandsk valuta. Nostro og loro er her ført brutto. Omfatter også post VIII 2 og 3.

P a s s i v a	Norges Bank ¹⁾		Postgiro		Postsparebanken		Statsbanker		Forretningsbanker		Sparebanker	
	31/12	31/12	31/12	31/12	31/12	31/12	31/12	31/12	31/12	31/12	31/12	31/12
	1974	1975	1974	1975	1974	1975	1974	1975	1974	1975	1974	1975
I. Seddel- og skillemyntomløp	11314	12969	-	-	-	-	-	-	-	-	-	-
II. Innskott	6794	7292	8278	9347	3904	4530	2	2	32788	39434	28164	31705
1. Statskassen	3433	3371	- ⁹⁾	- ⁹⁾	-	-	-	-	-	-	-	-
2. Norske banker	327	694	290	271	-	-	-	-	3735	4282	874	968
a. Norges Bank ⁸⁾	-	-	34	43	-	-	-	-	-	-	-	-
b. Statsbanker	105	171	27	51	-	-	-	-	300	310	191	222
c. Forretningsbanker	86	454	146	94	-	-	-	-	1659	2032	312	295
d. Sparebanker	136	69	83	83	-	-	-	-	1776	1940	371	451
3. Andre innenlandske innskott ²⁾	2756	3076	7988	9076	3904	4530	2	2	27672	32189	27161	30593
a. Innskott i norske kroner ²⁾	2756	3076	7988	9076	3904	4530	2	2	25942	30470	27161	30578
1) Anfordring ²⁾	2080	2776	7988	9076	168	227	-	-	6962	7903	3893	4679
2) Termin	-	-	-	-	-	-	1	1	1012	893	1341	1251
3) Sparevilkår	-	-	-	-	2641	3011	-	-	4061	4673	8602	9873
4) 6 måneders oppsigelse	-	-	-	-	-	-	1	1	816	651	1627	1000
5) 12 måneders oppsigelse ³⁾	-	-	-	-	1095	1292	-	-	5861	6885	10904	12449
6) Andre innskott	676	300	-	-	-	-	-	-	7230	9465	794	1326
b. Innskott i utenlandsk valuta	-	-	-	-	-	-	-	-	1730	1719	-	15
4. Utenlandske innskott ⁴⁾	278	151	-	-	-	-	-	-	1381	2963	129	144
a. Banker, loro	241	81	-	-	-	-	-	-	1059	2478	5	11
b. Andre utenlandske innskytere	37	70	-	-	-	-	-	-	322	485	124	133
1) I norske kroner	37	70	-	-	-	-	-	-	307	395	124	131
2) I utenlandsk valuta	-	-	-	-	-	-	-	-	15	90	-	2
III. Ihendehaverobligasjonslån	-	-	-	-	-	-	3184	5434	4	-	-	-
1. Norske kroner	-	-	-	-	-	-	2340	4078	4	-	-	-
2. Utenlandsk valuta	-	-	-	-	-	-	844	1356	-	-	-	-
IV. Andre lån	-	-	-	-	-	-	28518	32081	3352	1374	96	183
1. Statskassen	-	-	-	-	-	-	28132	31680	-	-	-	-
2. Offentlige fond	-	-	-	-	-	-	341	362	-	-	-	-
3. Sosiale trygder	-	-	-	-	-	-	-	-	-	-	-	-
4. Norges Bank ⁸⁾	-	-	-	-	-	-	-	-	1840	1032	54	134
5. Postsparebanken	-	-	-	-	-	-	25	18	-	-	-	-
6. Forretningsbanker	-	-	-	-	-	-	1	1	39	..	5	..
7. Sparebanker	-	-	-	-	-	-	-	-	1
8. Utstedte forvaltn.-/andelsbevis	-	-	-	-	-	-	-	-	203	185	19	30
9. Ansvarlig lånekapital	-	-	-	-	-	-	-	-	14	17	-	-
10. Andre innenlandske lån	-	-	-	-	-	-	19	20	77	96	18	19
11. Lån i utlandet	-	-	-	-	-	-	-	-	1178	44	-	-
a. Aksepter for andres regning	-	-	-	-	-	-	-	-	5	-	-	-
b. Lån i utenlandske banker ⁵⁾	-	-	-	-	-	-	-	-	1150	..	-	..
c. Andre lån i utlandet	-	-	-	-	-	-	-	-	23	44	-	-
V. Annen gjeld	1336	1254	-	-	-	-	339	243	1549	1829	509	777
1. Statskassen	-	-	-	-	-	-	44	75	-	-	-	-
2. Det internasjonale valutafond ¹⁾	1103	1027	-	-	-	-	-	-	-	-	-	-
3. Bankremisser, adv. sjekker, inkasso	1	1	-	-	-	-	-	-	467	248	310	234
4. Remburskreditorer	232	226	-	-	-	-	-	-	71	113	-	-
5. Andre kreditorer	-	-	-	-	-	-	295	168	1011	1468	199	543
VI. Aksjekapital	35	35	-	-	-	-	40	40	1192	1391	-	-
VII. Fond og udisp. oversk. inkl. skatter	890 ¹⁾	2302 ¹⁾	-	-	112	120	2074	2266	1032	1200	940	996
1. Fond og udisponert overskott ⁶⁾	890	2302	-	-	112	120	2074	2266	953	1101	939	942
2. Påregnede og iliknede, ikke bet. skatter	-	-	-	-	-	-	-	-	79	99	1	54
VIII. Saldo	-	-	-	-	-	-	-	150	251	-	160	1
Passiva i alt	20369	23852	8278	9347	4016	4650	34157	40216	40168	45228	29869	33662
S p e s i f i k a s j o n e r :												
Sparing med skattefradrag, beløp	-	-	-	-	246	301	-	-	1332	1601	2140	2390
Sparing med skattefradrag, tallet på konti, 1000	-	-	-	-	42	45	-	-	218	228	267	286
Gjeld til utlandet ⁷⁾	1418	1214	-	-	-	-	3019	3150	129	144
Inntekter	-	-	-	-	-	-	-	1342	251	-	160	32
Poster ikke tatt med i balansen:												
Rediskonteringer i utlandet	-	-	-	-	-	-	-	-	-	..	-	..
Åpne, udekte remburs	-	-	-	-	-	-	-	-	455	430	-	-
Valuta-terminforretninger	-	-	-	-	-	-	-	-	20483	23009	-	3
Garantier for kunder, pålydende	-	-	-	-	-	-	-	-	10033	11059	583	761
Av garantier for kunder gjelder:												
Vekselfinansiering i utlandet	-	-	-	-	-	-	-	-	371	368	-	-
Andre lån i utlandet	-	-	-	-	-	-	-	-	1633	..	-	..

1) Motverdi av tildelte spesielle trekkrettigheter (SDR) er medregnet under post VII. 2) Inkl. lønnskonti. Inkl. registrerte beløp på skattekonti inntående i banker og postgiro, 2895 og 3295 mill.kr pr. 31/12-74 og pr. 31/12-75. 3) Inkl. sparing med skattefradrag. 4) Se note 2 på foregående side. 5) Omfatter til dels innskott fra utenlandske banker i utenlandsk valuta. 6) Inkl. andre avsetninger. 7) Omfatter ikke innenlandske innskott i utenlandsk valuta. Nostro og loro er her ført brutto. Omfatter også gjeld til Det internasjonale valutafond, men ikke motverdi av trekkrettigheter (SDR). 8) Pr. 31/12-75 omfatter post IV.4 "Andre lån" fra Norges Bank 31 og 66 mill.kr for henholdsvis forretnings- og sparebankene som er innskott fra Norges Bank. 9) Innskott fra statsforvaltningen er med under post II.3.

M e r k : Tilbakegående tall finnes i Statistisk månedshfte, tabellene XV 50, 51, 52, 56, 57, 58 og 59.

Tabell 2. Forretnings- og sparebankenes fordringer og gjeld overfor utlandet pr. 31. desember 1975¹⁾.
 Foreløpige tall. Mill.kr

	Forretningsbanker		Sparebanker	
	31/12-74	31/12-75	31/12-74	31/12-75
F o r d r i n g e r				
II. Kassebeholdning (utenl. sedler og skillemynt)	60	67	34	40
III. Bankinnskott	1 686	1 748	14	17
7.a.1. Nostro	387	..)		
7.a.2. Loro	247	..)	14	..
7.b. For andres regning i utenlandsk valuta	1 052	..	-	..
V. Ihendehaverobligasjoner	63	59	1	-
VI. Aksjer	305	391	-	-
VII. 4. Utlån	367	151	3	4
Pantobligasjoner	6	..	1	..
Utenlandske vekslar	282	..	1	..
Vekselobligasjoner og gjeldsbrev	2	..	1	..
Kassekreditt	19	8	-	-
Byggelån	-	..	-
Andre utlån	1	..	-	..
Utlån i utenlandsk valuta	57	..	-	..
VIII. Andre fordringer	104	84	-	1
5. Utenlandske rembursdebitorer	103	81	-	-
6. Andre debitorer	1	3	-	1
Sum fordringer	2 585	2 500	52	62
G j e l d				
II. 4. Innskott	1 743	2 963	129	144
a. I regning med utenlandske banker	1 421	2 478	5	11
1. Nostro	115	..)		
2. Loro	1 306	..)	5	..
b. Andre utenlandske innskytere	322	485	124	133
1. Innskott i norske kroner	307	395	124	131
Anfordring	91	102	2	3
Termin	3	2	8	8
Sparevilkår	68	84	38	44
6 mnd. oppsigelse	10	10	12	7
12 " "	68	82	63	69
Andre vilkår	67	115	1	-
2. Innskott i utenlandsk valuta	15	90	-	2
IV.11. Lån i utlandet	1 178	44	-	-
a. Aksepter for andres regning	5	-	-	-
b. Lån i utenlandske banker ²⁾	1 150	..	-	..
c. Andre lån i utlandet	23	44	-	-
V. Annen gjeld	65	108	-	-
3. Bankremisser	2	-	-	-
4. Remburskreditorer	60	96	-	-
5. Andre kreditorer	3	12	-	-
VI. Aksjekapital	33	35	-	-
Sum gjeld	3 019	3 150	129	144

1) Nummereringen i forspalten følger oppstillingen i tabell 1.

2) Omfatter til dels innskott fra utenlandske banker i utenlandsk valuta.

Tabell 3. Byggelån i forretningsbanker og sparebanker pr. 31. desember 1975. Foreløpige tall. Mill.kr

	Forretningsbanker		Sparebanker	
	31/12-74	31/12-75	31/12-74	31/12-75
Bevilget:				
1. Boligbyggelån	3 228	3 536	3 670	4 238
a. Med konverteringstilsagn fra statens boligbanker	1 882	2 156	2 144	2 693
b. Andre boligbyggelån	1 346	1 380	1 526	1 545
2. Skipsbyggelån	394	480	23	39
3. Byggelån til bergverk og industri	2 492	579)		262
4. Andre byggelån		2 004)	812	728
Byggelån i alt	6 114	6 599	4 505	5 267
Av dette disponert:				
1. Boligbyggelån	2 068	2 295	2 554	2 969
a. Med konverteringstilsagn fra statens boligbanker	1 126	1 368	1 441	1 852
b. Andre boligbyggelån	942	927	1 113	1 117
2. Skipsbyggelån	223	294	15	30
3. Byggelån til bergverk og industri	1 435	385)		182
4. Andre byggelån		1 209)	548	478
Byggelån i alt	3 726	4 183	3 117	3 659

FORRETNINGS- OG SPAREBANKER. NY MÅNEDSSTATISTIKK. FORELØPIGE BALANSETALL FOR DESEMBER 1975

Den nye statistikken for forretnings- og sparebankene bygger delvis på nye definisjoner og på andre spesifikasjoner enn i tidligere år. Når det gjelder definisjonene av de enkelte poster, viser en til "Forskrifter for utfylling av oppgaver til Bankinspeksjonen, Norges Bank og Statistisk Sentralbyrå". Forskriftene kan bestilles i Statistisk Sentralbyrå, Jernbanegt. 7, 2200 Kongsvinger, tlf. (066) 14 988.

Ved sammenlikning av tall for 1975 med tall for tidligere år vil en for enkelte poster finne avvik som bare kan forklares ved at bankene har måttet legge om sine regnskaper i forbindelse med overgangen til den nye bankstatistikken.

Byrået vil imidlertid inntil videre også publisere tabeller i Statistisk ukehefte for månedsbalansene med spesifikasjoner i samme form som for 1974 og tidligere år (Månedstatistikk for bankene). For dette formål er tallene for forretnings- og sparebankene for 1975 omgruppert slik at en får best mulig samsvar med tall for foregående år.

Nærmere opplysninger kan fås ved henvendelse til Statistisk Sentralbyrå, Oslo-Dep., Oslo 1, tlf. (02) 41 38 20, linje 604.

TABELL 1. FORRETNINGSBANKER. MÅNEDSBALANSE PR. 31. DESEMBER 1975 ETTER NORSK OG UTENLANDSK SEKTOR/VALUTA. ABSOLUTTE TALL (1000 KR.) OG PROSENT

	AKTIVA									
	I ALT		NORSK SEKTOR		UTENL. SEKTOR		NORSKE KRONER		UTENL. VALUTA	
	BELØP	PRO- SENT	BELØP	PRO- SENT	BELØP	PRO- SENT	BELØP	PRO- SENT	BELØP	PRO- SENT
10. SEDLER OG SKILLEMINT	341.721	.7	274.324	.6	67.397	2.7	274.324	.6	67.397	2.3
11. BANKINNSKOTT PÅ ANFØRDRING	3061.974	6.7	2036.716	4.6	1025.258	41.0	2057.298	4.8	1004.676	33.8
1. NORGES BANK	454.422	1.0	454.422	1.0			454.422	1.1		
2. POSTGIRO	93.783	.2	93.783	.2			93.783	.2		
3. FORRETNINGSBANKER	1132.844	2.5	1132.844	2.6			952.325	2.2	180.519	6.1
4. SPAREBANKER	355.667	.8	355.667	.8			355.667	.8		
5. UTENLANDSKE BANKER	1025.258	2.2			1025.258	41.0	201.101	.5	824.157	27.7
12. BANKINNSKOTT PÅ TID	846.580	1.9	123.644	.3	722.936	29.0	120.849	.3	725.731	24.4
1. NORGES BANK	23.237	.1	23.237	.1			23.237	.1		
1. SKATTEFRIE FONDSAVSETNINGER	23.237	.1	23.237	.1			23.237	.1		
2. ANDRE BUNDNE INNSKOTT										
2. FORRETNINGSBANKER	93.804	.2	93.804	.2			91.009	.2	2.795	.1
1. INNTIL 1 MÅNED	39.778	.1	39.778	.1			39.778	.1		
2. OVER 1 MÅNED	54.026	.1	54.026	.1			51.231	.1	2.795	.1
3. SPAREBANKER	6.603		6.603				6.603			
1. INNTIL 1 MÅNED	5.003		5.003				5.003			
2. OVER 1 MÅNED	1.600		1.600				1.600			
4. UTENLANDSKE BANKER	722.936	1.6			722.936	29.0			722.936	24.3
1. INNTIL 1 MÅNED	319.359	.7			319.359	12.8			319.359	10.7
2. OVER 1 MÅNED MEN UNDER 1 ÅR	372.191	.8			372.191	14.9			372.191	12.5
3. 1 ÅR OG OVER	31.386	.1			31.386	1.3			31.386	1.1
13. STATSKASSEVEKSLER	97.000	.2	97.000	.2			97.000	.2		
14. IHENDEHAVEROBLIGASJONER	9693.841	21.1	9635.127	22.1	58.714	2.3	9589.393	22.2	104.448	3.5
1. STATS- OG STATSGARANTERTE	6613.470	14.4	6613.470	15.2			6609.534	15.3	3.936	.1
11. PREMIEOBLIGASJONER	304.800	.7	304.800	.7			304.800	.7		
12. ANDRE STATS- OG STATSGAR.	6308.670	13.7	6308.670	14.5			6304.734	14.6	3.936	.1
2. ANDRE ORD. PARTIALOBL.	3080.371	6.7	3021.657	6.9	58.714	2.3	2979.859	6.9	100.512	3.4
15. AKSJER	963.850	2.1	573.276	1.3	390.574	15.6	573.276	1.3	390.574	13.1
1. BØRS- OG MEGLERNOTERTE AKSJER	280.530	.6	252.768	.6	27.762	1.1	252.768	.6	27.762	.9
2. IKKE BØRS- OG MEGLERNOTERTE	683.308	1.5	320.496	.7	362.812	14.5	320.496	.7	362.812	12.2
3. EGNE AKSJER	12		12				12			
16. UTLÅN (DISPONERT)	29373.918	63.6	29222.985	67.0	150.933	6.0	28732.894	66.7	641.024	21.6
1. VEKSLER	1789.509	3.9	1789.509	4.1			1602.117	3.7	187.392	6.3
2. UTLÅN MOT AVBETALINGSKONTRAKTER	1248.345	2.7	1248.345	2.9			1248.345	2.9		
3. KASSEKREDITT	8031.138	17.4	8023.448	18.4	7.690	.3	8028.040	18.6	3.098	.1
4. BYGGELÅN	4196.429	9.0	4196.429	9.6			4196.429	9.8		
1. BOLIGBYGGELÅN M. KONVERTE- RINGSTILSAGN FRA STATENS BOLIGBANKER	1371.385	3.0	1371.385	3.1			1371.385	3.2		
2. ANDRE BOLIGBYGGELÅN	928.195	2.0	928.195	2.1			928.195	2.2		
3. BYGGELÅN TIL BERGV. OG IND.	385.929	.8	385.929	.9			385.929	.9		
4. SKIPSBYGGELÅN	293.800	.6	293.800	.7			293.800	.7		
5. ANDRE BYGGELÅN	1217.120	2.6	1217.120	2.8			1217.120	2.8		
5. ANDRE UTLÅN M. LØPET. UNDER 1 ÅR	1736.988	3.8	1622.387	3.7	114.601	4.6	1363.148	3.2	373.840	12.6
6. ANDRE UTL. M. LØPET. 1 ÅR OG OVER	12371.509	26.8	12342.867	28.3	28.642	1.1	12294.815	28.5	76.694	2.6
17. ANDRE FORDRINGER	928.416	2.0	843.967	1.9	84.449	3.3	884.159	1.9	44.257	1.5
1. REMBURSDEBITORER	180.664	.4	99.344	.2	81.320	3.2	151.336	.3	29.328	1.0
1. KONTANTREMBURSER	1.600		1.089		511		1.445		155	
2. KREDITTREMBURSER	179.064	.4	98.255	.2	80.809	3.2	149.891	.3	29.173	1.0
2. RENTER	145.685	.3	142.556	.3	3.129	.1	140.614	.3	5.071	.2
1. FORFALTE	6.837		6.837				6.837			
2. OPPTJENTE, IKKE FORFALTE	138.841	.3	135.712	.3	3.129	.1	133.770	.3	5.071	.2
3. BETALTE, IKKE PÅLØPNE	7		7				7			
3. I REGN. M. HOVEDKONTOR EL. FILIAL	142.471	.3	142.471	.3			142.471	.3		
4. ANDRE DEBITORER	459.596	1.0	459.596	1.1			449.738	1.0	9.858	.3
18. ANDRE AKTIVA	772.177	1.6	772.177	1.7			772.177	1.8		
1. AKSJER OG ANDELER I GÅRDELSKAPER	38.454	.1	38.454	.1			38.454	.1		
2. LEIEBOERINNSKOTT	17.071		17.071				17.071			
3. MASKINER, INV., TRANSP. MIDL. ETC	220.278	.5	220.278	.5			220.278	.5		
4. BANKBYGN. OG ANDRE FASTE EIEND. EKSKL. FUNKSJ. BOLIGER OG OVER- TATTE FASTE EIENDOMMER	456.129	1.0	456.129	1.0			456.129	1.1		
5. FUNKSJONERBOLIGER	22.591		22.591	.1			22.591	.1		
6. OVERTATTE FASTE EIENDOMMER	14.946		14.946				14.946			
7. IMMATERIELLE EIENDELER	1.948		1.948				1.948			
8. ANNET	760		760				760			
19. UTGIFTER	26.369	.1	26.369	.1			26.369	.1		
I ALT TOTAL	46105.846	100.0	43605.585	99.8	2500.261	99.9	43127.739	99.9	2978.107	100.2

PASSIVA										
	I ALT		NORSK SEKTOR		UTENL. SEKTOR		NORSKE KRONER		UTENL. VALUTA	
	BELØP	PRO-SENT	BELØP	PRO-SENT	BELØP	PRO-SENT	BELØP	PRO-SENT	BELØP	PRO-SENT
20. BANKINNSKOTT PÅ ANFØRDRING	12851.746	27.8	11465.233	26.7	1386.513	43.9	11523.097	27.1	1328.649	38.1
1. FRA KUNDER	8970.314	19.4	8851.456	20.6	118.858	3.7	8004.585	18.8	965.729	27.7
1. FOLIOINNSKOTT I ALT	7575.242	16.4	7472.024	17.4	103.218	3.2	6609.513	15.5	965.729	27.7
2. I UTENLANDSK VALUTA	965.729	2.1	948.744	2.2	16.985	.5			965.729	27.7
2. LØNNSKONTI	1395.072	3.0	1379.432	3.2	15.640	.5	1395.072	3.3		
3. FRA ANDRE BANKER	3881.432	8.4	2613.777	6.1	1267.655	40.2	3518.512	8.3	362.920	10.4
1. FORRETNINGSBANKER	1644.921	3.6	1644.921	3.8			1470.493	3.5	174.428	5.0
2. SPAREBANKER	754.459	1.6	754.459	1.8			754.376	1.8	83	
3. STATSBANKER	214.397	.5	214.397	.5			214.397	.5		
4. UTENLANDSKE BANKER	1267.655	2.7			1267.655	40.2	1079.246	2.5	188.409	5.4
21. BANKINNSKOTT PÅ TID	26581.985	57.6	25005.719	58.3	1576.266	49.9	24529.008	57.8	2052.977	58.9
1. FRA KUNDER	23703.914	51.4	23337.750	54.3	366.164	11.5	22861.039	53.8	842.875	24.2
1. PÅ OPPSIGELSE	10786.243	23.3	10611.223	24.7	175.020	5.5	10786.243	25.4		
1. 3 MÅNEDER	4756.784	10.3	4673.382	10.9	83.402	2.6	4756.784	11.2		
2. 6 MÅNEDER	661.188	1.4	651.106	1.5	10.082	.3	661.188	1.6		
3. 12 MÅNEDER	5368.271	11.6	5286.735	12.3	81.536	2.6	5368.271	12.6		
2. TERMININNSKOTT	944.179	2.1	941.814	2.2	2.365	.1	895.804	2.1	48.375	1.4
1. UNDER 1 ÅR I ALT	221.252	.5	221.252	.5			173.434	.4	47.818	1.4
2. I UTENLANDSK VALUTA	47.818	.1	47.818	.1					47.818	1.4
2. 1 ÅR OG OVER 1 ÅR	722.927	1.6	720.562	1.7	2.365	.1	722.370	1.7	557	
2. I UTENLANDSK VALUTA	557		557						557	
3. INNSKOTT PÅ ANDRE VILKÅR	10369.244	22.5	10183.340	23.7	185.904	5.8	9574.744	22.5	794.500	22.8
1. UNDER 1 ÅR I ALT	9685.088	21.0	9499.909	22.1	185.179	5.8	8890.722	20.9	794.366	22.8
2. I UTENLANDSK VALUTA	794.366	1.7	720.967	1.7	73.399	2.3			794.366	22.8
2. 1 ÅR OG OVER 1 ÅR	684.156	1.5	683.431	1.6	725		684.022	1.6	134	
2. I UTENLANDSK VALUTA	134		134						134	
4. BUNDNE INNSKOTT	1604.248	3.5	1601.373	3.7	2.875	.1	1604.248	3.8		
1. SPARING M. SKATTEFRADRAK	1601.122	3.5	1598.247	3.7	2.875	.1	1601.122	3.8		
2. ANDRE BUNDNE INNSKOTT	3.126		3.126				3.126			
2. FRA BANKER	2878.071	6.2	1667.969	4.0	1210.102	38.4	1667.969	4.0	1210.102	34.7
1. FORRETNINGSBANKER	386.582	.8	386.582	.9			386.582	.9		
1. INNTIL 1 MÅNED	228.204	.5	228.204	.5			228.204	.5		
2. OVER 1 MÅNED	158.378	.3	158.378	.4			158.378	.4		
2. SPAREBANKER	1186.014	2.6	1186.014	2.8			1186.014	2.8		
1. INNTIL 1 MÅNED	1013.603	2.2	1013.603	2.4			1013.603	2.4		
2. OVER 1 MÅNED	172.411	.4	172.411	.4			172.411	.4		
3. STATSBANKER	95.373	.2	95.373	.3			95.373	.3		
1. INNTIL 1 MÅNED	28.643	.1	28.643	.1			28.643	.1		
2. OVER 1 MÅNED	66.730	.1	66.730	.2			66.730	.2		
4. UTENLANDSKE BANKER	1210.102	2.6			1210.102	38.4			1210.102	34.7
1. INNTIL 1 MÅNED	367.111	.8			367.111	11.7			367.111	10.5
2. OVER 1 MÅNED, UNDER 1 ÅR	836.017	1.8			836.017	26.5			836.017	24.0
3. 1 ÅR OG OVER	6.974				6.974	.2			6.974	.2
22. IHENDEHAVEROBLIGASJONSLÅN										
23. ANDRE LÅN	1374.110	2.9	1329.995	3.0	44.115	1.4	1329.436	3.0	44.674	1.3
1. AKSEPTER	61.308	.1	60.623	.1	685		56.980	.1	4.328	.1
1. VEKSELFANANSIERING	255				255		255			
2. ANDRE AKSEPTER	61.053	.1	60.623	.1	430		56.725	.1	4.328	.1
2. LÅN I NORGES BANK	1032.689	2.2	1032.689	2.4			1032.689	2.4		
3. ANDRE LÅN M. LØPETID UNDER 1 ÅR	40.346	.1			40.346	1.3			40.346	1.2
4. FORVALTNINGSBEVIS/ANDELSBEVIS	188.201	.4	185.117	.4	3.084	.1	188.201	.4		
5. ANSVARLIG LÅNEKAPITAL	16.376		16.376				16.376			
6. ANDRE LÅN M. LØPETID 1 ÅR OG OVER	35.190	.1	35.190	.1			35.190	.1		
24. ANNEN GJELD	1928.099	4.2	1820.869	4.3	107.230	3.4	1868.777	4.4	59.322	1.7
1. BANKREMISSER	247.708	.5	247.708	.6			247.708	.6		
2. BANKGIRO TIL DISPOSISJON	197.627	.4	197.627	.5			197.627	.5		
3. REMBURSKREDITORER	112.564	.3	17.045	.3	95.519	3.0	59.503	.1	53.061	1.5
1. DEKTE, UDISPONERTE REMBURSER	24.636	.1	15.116	.1	9.520	.3	5.593		19.043	.5
2. ANDRE REMBURSKREDITORER	87.928	.2	1.929	.2	85.999	2.7	53.910	.1	34.018	1.0
4. SKATTEINNBETALINGER	79.352	.2	79.352	.2			79.352	.2		
5. SKATTER	99.277	.2	99.277	.2			99.277	.2		
1. ILIKNEDE, IKKE BETALTE	49		49				49			
2. PÅREGNEDE FOR SISTE ÅR	99.228	.2	99.228	.2			99.228	.2		
6. IKKE HEVET UTBYTTE FOR TIDL. ÅR	670		670				670			
7. RENTER	350.492	.7	343.917	.8	6.575	.2	344.674	.8	5.818	.2
1. BETALTE, IKKE OPPTJENTE	284.486	.6	284.458	.7			284.464	.7		
2. PÅLØPNE, IKKE FORFALTE	66.006	.1	59.459	.1	6.547	.2	60.210	.1	5.796	.2
8. I REGN. M. HOVEDKOMTOR EL. FILIAL	32.968	.1	32.968	.1			32.968	.1		
9. ANDRE KREDITORER	807.441	1.8	802.305	1.9	5.136	.2	806.998	1.9	443	
25. AKSJEKAPITAL	1390.380	3.0	1355.536	3.2	34.844	1.1	1390.380	3.3		
26. AVSETNINGER	970.356	2.1	969.122	2.3	1.234		970.356	2.3		
1. UTBYTTE FOR SISTE ÅR	118.271	.3	117.037	.3	1.234		118.271	.3		
2. EN BLOC-AVSKRIVNINGER PÅ UTLÅN	851.810	1.8	851.810	2.0			851.810	2.0		
3. ANDRE AVSETNINGER	275		275				275			
27. FOND	982.801	2.1	982.801	2.3			982.801	2.3		
1. SPAREBANKENS FOND										
2. RESERVEFOND	709.745	1.5	709.745	1.7			709.745	1.7		
3. SKATTEFRIE FOND	185.997	.4	185.997	.4			185.997	.4		
4. ANDRE BUNDNE FOND	10.800		10.800				10.800			
5. GAVEFOND	11		11				11			
6. DISPOSISJONSFOND	76.248	.2	76.248	.2			76.248	.2		
28. INNTEKTER	26.369	.1	26.369	.1			26.369	.1		
I ALT TOTAL	46105.846	99.8	42955.644	100.2	3150.202	99.7	42620.224	100.3	3485.622	100.0

TABELL 2. SPAREBANKER. MÅNEDSBALANSE PR. 31. DESEMBER 1975 ETTER NORSK OG UTENLANDSK SEKTOR/VALUTA. ABSOLUTTE TALL (1000 KR.) OG PROSENT

	AKTIVA									
	I ALT		NORSK SEKTOR		UTENL. SEKTOR		NORSKE KRONER		UTENL. VALUTA	
	BELØP	PRO- SENT	BELØP	PRO- SENT	BELØP	PRO- SENT	BELØP	PRO- SENT	BELØP	PRO- SENT
10. SEDLER OG SKILLEMVNT	341.819	1.0	301.987	.9	39.832	64.7	301.987	.9	39.832	73.3
11. BANKINNSKOTT PÅ ANFØRDRING	1234.162	3.5	1217.385	3.5	16.777	27.2	1220.901	3.5	13.261	24.4
1. NORGES BANK	68.689	.2	68.689	.2			68.689	.2		
2. POSTGIRO	83.210	.2	83.210	.2			83.210	.2		
3. FORRETNINGSBANKER	893.864	2.6	893.864	2.6			893.782	2.6	82	.2
4. SPAREBANKER	171.622	.5	171.622	.5			171.622	.5		
5. UTENLANDSKE BANKER	16.777				16.777	27.2	3.598		13.179	24.2
12. BANKINNSKOTT PÅ TID	1655.130	4.9	1655.042	4.9	88	.1	1654.862	4.9	268	.5
1. NORGES BANK	1.463		1.463				1.463			
1. SKATTEFRIE FONDSAVSETNINGER ..	1.463		1.463				1.463			
2. ANDRE BUNDNE INNSKOTT										
2. FORRETNINGSBANKER	1385.780	4.1	1385.780	4.1			1385.512	4.1	268	.5
1. INNTIL 1 MÅNED	1191.266	3.5	1191.266	3.5			1190.998	3.5	268	.5
2. OVER 1 MÅNED	194.514	.6	194.514	.6			194.514	.6		
3. SPAREBANKER	267.799	.8	267.799	.8			267.799	.8		
1. INNTIL 1 MÅNED	226.967	.7	226.967	.7			226.967	.7		
2. OVER 1 MÅNED	40.832	.1	40.832	.1			40.832	.1		
4. UTENLANDSKE BANKER	88				88	.1	88			
1. INNTIL 1 MÅNED										
2. OVER 1 MND. MEN UNDER 1 RR ..										
3. 1 RR OG OVER	88				88	.1	88			
13. STATSKASSEVEKSLER										
14. IHENDEHAVEROBLIGASJONER	7399.008	21.5	7398.587	21.5	421	.7	7398.716	21.5	292	.5
1. STATS- OG STATSGARANTERTE ...	4261.812	12.4	4261.812	12.4			4261.812	12.4		
11. PREMIEOBLIGASJONER	249.402	.7	249.402	.7			249.402	.7		
12. ANDRE STATS- OG STATSGAR. ...	4012.410	11.7	4012.410	11.7			4012.410	11.7		
2. ANDRE ORD. PARTIALOBL.	3137.196	9.1	3136.775	9.1	421	.7	3136.904	9.1	292	.5
15. AKSJER	205.947	.6	205.940	.6	7		205.940	.6	7	
1. BØRS- OG MEGLERNOTERTE AKSJER ...	72.823	.2	72.823	.2			72.823	.2		
2. IKKE BØRS- OG MEGLERNOTERTE ...	133.124	.4	133.117	.4	7		133.117	.4	7	
3. EGNE AKSJER										
16. UTLÅN (DISPONERT)	22920.700	66.7	22917.250	66.8	3.450	5.5	22920.700	66.8		
1. VEKSLER	197.782	.6	197.782	.6			197.782	.6		
2. UTLÅN MOT AVBETALINGSKONTRAKTER ..	336.069	1.0	336.069	1.0			336.069	1.0		
3. KASSEKREDITT	1918.725	5.6	1918.657	5.6	68	.1	1918.725	5.6		
4. BYGGELÅN	3667.227	10.6	3667.227	10.7			3667.227	10.7		
1. BOLIGBYGGELÅN M. KONVERTE- RINGSTILSAGN FRA STATENS BOLIGBANKER	1857.115	5.4	1857.115	5.4			1857.115	5.4		
2. ANDRE BOLIGBYGGELÅN	1116.912	3.2	1116.912	3.3			1116.912	3.3		
3. BYGGELÅN TIL BERGV. OG IND. ...	182.229	.5	182.229	.5			182.229	.5		
4. SKIPSBYGGELÅN	29.962	.1	29.962	.1			29.962	.1		
5. ANDRE BYGGELÅN	481.009	1.4	481.009	1.4			481.009	1.4		
5. ANDRE UTLÅN M. LØPET. UNDER 1 RR	242.682	.7	242.653	.7	29		242.682	.7		
6. ANDRE UTL. M. LØPET. 1 RR OG OVER	16558.215	48.2	16554.862	48.2	3.353	5.4	16558.215	48.2		
17. ANDRE FORDRINGER	195.048	.5	194.025	.5	1.023	1.6	194.351	.5	697	1.3
1. REMBURSDEBITORER	151				151	.2			151	.3
1. KONTANTREMBURSER										
2. KREDITTREMBURSER	151				151	.2			151	.3
2. RENTER	107.157	.3	107.157	.3			107.157	.3		
1. FORFALTE	12.559		12.559				12.559			
2. OPPTJENTE, IKKE FORFALTE	93.823	.3	93.823	.3			93.823	.3		
3. BETALTE, IKKE PÅLØPNE	775		775				775			
3. I REGN. M. HOVEDKONTOR EL. FILIAL	7.384		7.384				7.384			
4. ANDRE DEBITORER	80.356	.2	79.484	.2	872	1.4	79.810	.2	546	1.0
18. ANDRE AKTIVA	400.647	1.1	400.647	1.1			400.647	1.1		
1. AKSJER OG ANDELER I GRØSSELSKAPER	9.572		9.572				9.572			
2. LEIEBOERINNSKOTT	8.965		8.965				8.965			
3. MASKINER, INV., TRANSP. MIDL. ETC	94.232	.3	94.232	.3			94.232	.3		
4. BANKBYGN. OG ANDRE FASTE EIEND. EKSKL. FUNKSJ. BOLIGER OG OVER- TATTE FASTE EIENDOMMER	264.210	.8	264.210	.8			264.210	.8		
5. FUNKSJONÆRBOLIGER	15.913		15.913				15.913			
6. OVERTATTE FASTE EIENDOMMER	4.282		4.282				4.282			
7. IMMATERIELLE EIENDELER	2		2				2			
8. ANNET	3.471		3.471				3.471			
19. UTGIFTER	30.932	.1	30.932	.1			30.932	.1		
I ALT TOTAL	34383.393	99.9	34321.795	99.9	61.598	99.8	34329.036	99.9	54.357	100.0

PASSIVA

	I ALT		NORSK SEKTOR		UTENL. SEKTOR		NORSKE KRONER		UTENL. VALUTA	
	BELØP	PRO-SENT	BELØP	PRO-SENT	BELØP	PRO-SENT	BELØP	PRO-SENT	BELØP	PRO-SENT
20. BANKINNSKOTT PÅ ANFØRDRING	5290.832	15.3	5275.248	15.4	15.584	10.8	5284.871	15.4	5.961	29.0
1. FRA KUNDER	4684.289	13.6	4680.358	13.7	3.931	2.7	4682.169	13.7	2.120	10.3
1. FOLIOINNSKOTT I ALT	3010.185	8.7	3006.758	8.8	3.427	2.4	3008.065	8.8	2.120	10.3
2. I UTENLANDSK VALUTA	2.120		997		1.123	.8			2.120	10.3
2. LØNNSKONTI	1674.104	4.9	1673.600	4.9	504	.3	1674.104	4.9		
3. FRA ANDRE BANKER	606.543	1.7	594.890	1.7	11.653	8.1	602.702	1.7	3.841	18.7
1. FORRETNINGSBANKER	280.418	.8	280.418	.8			280.418	.8		
2. SPAREBANKER	187.540	.5	187.540	.5			187.540	.5		
3. STATS BANKER	126.932	.4	126.932	.4			126.932	.4		
4. UTENLANDSKE BANKER	11.653				11.653	8.1	7.812		3.841	18.7
21. BANKINNSKOTT PÅ TID	26414.750	76.5	26286.126	76.5	128.624	89.1	26400.420	76.6	14.330	69.6
1. FRA KUNDER	26041.286	75.6	25912.662	75.6	128.624	89.1	26026.956	75.7	14.330	69.6
1. PÅ OPPSIGELSE	21051.361	61.2	20931.496	61.1	119.865	83.0	21051.361	61.3		
1. 3 MÅNEDER	9917.055	28.8	9872.808	28.8	44.247	30.6	9917.055	28.9		
2. 6 MÅNEDER	1006.946	2.9	1000.201	2.9	6.745	4.7	1006.946	2.9		
3. 12 MÅNEDER	10127.360	29.5	10058.487	29.4	68.873	47.7	10127.360	29.5		
2. TERMININNSKOTT	1272.752	3.6	1265.058	3.6	7.694	5.3	1259.099	3.6	13.653	66.3
1. UNDER 1 ÅR I ALT	120.124	.3	119.918	.3	206	.1	115.424	.3	4.700	22.8
2. I UTENLANDSK VALUTA	4.700		4.700						4.700	22.8
2. 1 ÅR OG OVER I ALT	1152.628	3.3	1145.140	3.3	7.488	5.2	1143.675	3.3	8.953	43.5
2. I UTENLANDSK VALUTA	8.953		8.953						8.953	43.5
3. INNSKOTT PÅ ANDRE VILKÅR	1318.015	3.8	1317.088	3.9	927	.7	1317.338	3.8	677	3.3
1. UNDER 1 ÅR I ALT	1080.619	3.1	1079.692	3.2	927	.7	1079.942	3.1	677	3.3
2. I UTENLANDSK VALUTA	677				677	.5			677	3.3
2. 1 ÅR OG OVER I ALT	237.396	.7	237.396	.7			237.396	.7		
2. I UTENLANDSK VALUTA										
4. BUNDNE INNSKOTT	2399.158	7.0	2399.020	7.0	138	.1	2399.158	7.0		
1. SPARING M. SKATTEFRADRAG	2390.091	7.0	2389.953	7.0	138	.1	2390.091	7.0		
2. ANDRE BUNDNE INNSKOTT	9.067		9.067				9.067			
2. FRA BANKER	373.464	.9	373.464	.9			373.464	.9		
1. FORRETNINGSBANKER	14.690		14.690				14.690			
1. INNTIL 1 MÅNED	7.513		7.513				7.513			
2. OVER 1 MÅNED	7.177		7.177				7.177			
2. SPAREBANKER	263.915	.7	263.915	.7			263.915	.7		
1. INNTIL 1 MÅNED	222.196	.6	222.196	.6			222.196	.6		
2. OVER 1 MÅNED	41.719	.1	41.719	.1			41.719	.1		
3. STATS BANKER	94.859	.2	94.859	.2			94.859	.2		
1. INNTIL 1 MÅNED	12.371		12.371				12.371			
2. OVER 1 MÅNED	82.488	.2	82.488	.2			82.488	.2		
4. UTENLANDSKE BANKER										
1. INNTIL 1 MÅNED										
2. OVER 1 MÅNED, UNDER 1 ÅR										
3. 1 ÅR OG OVER										
22. IHENDEHAVEROBLIGASJONSLÅN										
23. ANDRE LÅN	182.716	.6	182.716	.6			182.716	.6		
1. AKSEPTER										
1. VEKSELFINANSIERING										
2. ANDRE AKSEPTER										
2. LÅN I NORGES BANK	134.191	.4	134.191	.4			134.191	.4		
ANDRE LÅN M. LØPETID UNDER 1 ÅR	373		373				373			
4. FORVALTNINGSBEVIS/ANDELSBEVIS	29.794	.1	29.794	.1			29.794	.1		
5. ANSVARLIG LÅNEKAPITAL	79		79				79			
6. ANDRE LÅN M. LØPETID 1 ÅR OG OVER	18.279	.1	18.279	.1			18.279	.1		
24. ANNEN GJELD	830.991	2.6	830.690	2.6	301	.2	830.713	2.6	278	1.3
1. BANKREISSER	234.102	.7	234.102	.7			234.102	.7		
2. BANKGIRO TIL DISPOSISJON	95.173	.3	95.173	.3			95.173	.3		
3. REMBURSKREDITORER	295		13		282	.2	22		273	1.3
1. DEKTE, UDISPONERTE REMBURSER	131				131	.1	9		122	.6
2. ANDRE REMBURSKREDITORER	164		13		151	.1	13		151	.7
4. SKATTEINNBETALINGER	22.230	.1	22.230	.1			22.230	.1		
5. SKATTER	54.386	.2	54.386	.2			54.386	.2		
1. ILIKNEDE, IKKE BETALTE	885		885				885			
2. PÅREGNEDE FOR SISTE ÅR	53.501	.2	53.501	.2			53.501	.2		
6. IKKE HEVET UTBYTTE FOR TIDL. ÅR	186.323	.6	186.323	.6			186.323	.6		
7. RENTER	157.264	.5	157.264	.5			157.264	.5		
1. BETALTE, IKKE OPPTJENTE	29.059	.1	29.059	.1			29.059	.1		
2. PÅLØPNE, IKKE FORFALTE	10.757		10.757				10.757			
8. I REGN. M. HOVEDKONTOR EL. FILIAL	227.725	.7	227.706	.7	19		227.720	.7	5	
9. ANDRE KREDITORER										
25. AKSJEKAPITAL										
26. AVSETNINGER	691.574	2.0	691.574	2.0			691.574	2.0		
1. UTBYTTE FOR SISTE ÅR	690.015	2.0	690.015	2.0			690.015	2.0		
2. EN BLOK-AVSKRIVNINGER PÅ UTLÅN	1.559		1.559				1.559			
3. ANDRE AVSETNINGER										
27. FOND	940.004	2.7	940.004	2.7			940.004	2.7		
1. SPAREBANKENS FOND	879.088	2.6	879.088	2.6			879.088	2.6		
2. RESERVEFOND										
3. SKATTEFRIE FOND	39.124	.1	39.124	.1			39.124	.1		
4. ANDRE BUNDNE FOND	14.069		14.069				14.069			
5. GAVEFOND	7.723		7.723				7.723			
6. DISPOSISJONSFOND										
28. INNTEKTER	32.526	.1	32.526	.1			32.526	.1		
I ALT TOTAL	34383.393	99.8	34238.884	99.9	144.509	100.1	34362.824	100.0	20.569	99.9

TABELL 3. FORRETNINGSBANKER. BEVILGEDE OG DISPONERTE UTLÅN, DISPONIBLE KREDITTMIDLER PR. 31. DESEMBER 1975
ETTER NORSK OG UTENLANDSK VALUTA/SEKTOR OG UTLÅNSFORM. 1000 KRONER.

UTLÅNSFORM	I ALT										UTENLANDSK VALUTA		
	I ALT			NORSKE KRONER			UTENLANDSK VALUTA						
	BEVILGEDE LÅN	DISPONERTE LÅN	DISP. KREDITTMIDLER	BEVILGEDE LÅN	DISPONERTE LÅN	DISP. KREDITTMIDLER	BEVILGEDE LÅN	DISPONERTE LÅN	DISP. KREDITTMIDLER	DISP. KREDITTMIDLER			
16. I ALT TOTAL	38388.154	29373.918	9014.236	37747.130	28732.894	9014.236	641.024	641.024					
1. VEKSLER	1789.509	1789.509		1602.117	1602.117		187.392	187.392					
2. UTLÅN MOT AVBETALINGSKONTRAKTER	1248.345	1248.345		1248.345	1248.345								
3. KASSEKREDITT	14621.251	8031.138	6590.113	14618.153	8028.040	6590.113	3.098	3.098					
4. BYGGELÅN I ALT	6620.552	4196.429	2424.123	6620.552	4196.429	2424.123							
1. BOLIGBYGGELÅN MED KONVERTERINGSTILSAGN FRA STATENS BOLIGBANKER	2159.537	1371.385	788.152	2159.537	1371.385	788.152							
2. ANDRE BOLIGBYGGELÅN	1380.469	928.195	452.274	1380.469	928.195	452.274							
3. BYGGELÅN TIL BERGVERK OG INDUSTRI	579.675	385.929	193.746	579.675	385.929	193.746							
4. SKIPSBYGGELÅN	480.844	293.800	187.044	480.844	293.800	187.044							
5. ANDRE BYGGELÅN	2020.027	1217.120	802.907	2020.027	1217.120	802.907							
5. ANDRE UTLÅN MED LØPETID UNDER 1 ÅR	1736.988	1736.988		1363.148	1363.148		373.840	373.840					
6. ANDRE UTLÅN MED LØPETID 1 ÅR OG OVER	12371.509	12371.509		12294.815	12294.815		76.694	76.694					
	NORSKE SEKTORER					UTENLANDSK SEKTOR							
	I ALT			NÆRINGSL. OG PRIVATPERSONER(1)			ANDRE NORSKE SEKTORER						
BEVILGEDE LÅN	DISPONERTE LÅN	DISP. KREDITTMIDLER	BEVILGEDE LÅN	DISPONERTE LÅN	DISP. KREDITTMIDLER	BEVILGEDE LÅN	DISPONERTE LÅN	DISP. KREDITTMIDLER	BEVILGEDE LÅN	DISPONERTE LÅN	DISP. KREDITTMIDLER	UTLÅNSFORM	
38225.541	29222.985	9002.556	37403.674	28572.419	8831.255	821.867	650.566	171.301	162.613	150.933	11.680	16.	
1789.509	1789.509		1773.092	1773.092		16.417	16.417					1.	
1248.345	1248.345		1171.226	1171.226		77.119	77.119					2.	
14601.881	8023.448	6578.433	14198.717	7783.066	6415.651	403.164	240.382	162.782	19.370	7.690	11.680	3.	
6620.552	4196.429	2424.123	6599.038	4183.434	2415.604	21.514	12.995	8.519				4.	
2159.537	1371.385	788.152	2155.817	1367.962	787.855	3.720	3.423	297				1.	
1380.469	928.195	452.274	1379.728	927.454	452.274	741	741					2.	
579.675	385.929	193.746	578.900	385.414	193.486	775	515	260				3.	
480.844	293.800	187.044	480.478	293.490	186.988	366	310	56				4.	
2020.027	1217.120	802.907	2004.115	1209.114	795.001	15.912	8.006	7.906				5.	
1622.387	1622.387		1447.928	1447.928		174.459	174.459		114.601	114.601		5.	
12342.867	12342.867		12213.673	12213.673		129.194	129.194		28.642	28.642		6.	

(1) OMFATTER KOMMUNEFORVALTNING, STATSFORETAK, PRIVATE IKKE-PERSONLIGE FORETAK, PERSONLIGE FORETAK, PERSONLIGE NÆRINGS-DRIVENDE, LØNNSTAKERE ETC., OG ANDRE PRIVATE SEKTORER.

TABELL 4. SPAREBANKER. BEVILGEDE OG DISPONERTE UTLÅN, DISPONIBLE KREDITTMIDLER PR. 31. DESEMBER 1975
ETTER NORSK OG UTENLANDSK VALUTA/SEKTOR OG UTLÅNSFORM. 1000 KRONER.

UTLÅNSFORM	I ALT												
	I ALT			NORSKE KRONER			UTENLANDSK VALUTA						
	BEVILGEDE LÅN	DISPONERTE LÅN	DISP. KREDITT- MIDLER	BEVILGEDE LÅN	DISPONERTE LÅN	DISP. KREDITT- MIDLER	BEVILGEDE LÅN	DISPONERTE LÅN	DISP. KREDITT- MIDLER	BEVILGEDE LÅN	DISPONERTE LÅN	DISP. KREDITT- MIDLER	
16. I ALT TOTAL	25960.010	22920.700	3039.310	25960.010	22920.700	3039.310							
1. VEKSLER	197.782	197.782		197.782	197.782								
2. UTLÅN MOT AVBETALINGS- KONTRAKTER	336.069	336.069		336.069	336.069								
3. KASSEKREDITT	3346.693	1918.725	1427.968	3346.693	1918.725	1427.968							
4. BYGGELÅN I ALT	5278.569	3667.227	1611.342	5278.569	3667.227	1611.342							
1. BOLIGBYGGELÅN MED KONVERTERINGSTILSAGN FRA STATENS BOLIGBANKER	2698.626	1857.115	841.511	2698.626	1857.115	841.511							
2. ANDRE BOLIGBYGGELÅN ...	1546.375	1116.912	429.463	1546.375	1116.912	429.463							
3. BYGGELÅN TIL BERGVERK OG INDUSTRI	263.456	182.229	81.227	263.456	182.229	81.227							
4. SKIPSBYGGELÅN	39.153	29.962	9.191	39.153	29.962	9.191							
5. ANDRE BYGGELÅN	730.959	481.009	249.950	730.959	481.009	249.950							
5. ANDRE UTLÅN MED LØPETID UNDER 1 ÅR	242.682	242.682		242.682	242.682								
6. ANDRE UTLÅN MED LØPETID 1 ÅR OG OVER	16558.215	16558.215		16558.215	16558.215								
	NORSKE SEKTORER						UTENLANDSK SEKTOR						
	I ALT			NÆRINGSL. OG PRIVATPERSONER(1)			ANDRE NORSKE SEKTORER						
	BEVILGEDE LÅN	DISPONERTE LÅN	DISP. KREDITT- MIDLER	BEVILGEDE LÅN	DISPONERTE LÅN	DISP. KREDITT- MIDLER	BEVILGEDE LÅN	DISPONERTE LÅN	DISP. KREDITT- MIDLER	BEVILGEDE LÅN	DISPONERTE LÅN	DISP. KREDITT- MIDLER	UT- LÅNS FORM
25956.537	22917.250	3039.287	25833.418	22849.283	2984.135	123.119	67.967	55.152	3.473	3.450		23	16.
197.782	197.782		197.082	197.082		700	700						1.
336.069	336.069		333.900	333.900		2.169	2.169						2.
3346.602	1918.657	1427.945	3324.293	1948.579	1375.714	22.309	29922	52.231	91	68		23	3.
5278.569	3667.227	1611.342	5267.433	3659.012	1608.421	11.136	8.215	2.921					4.
2698.626	1857.115	841.511	2692.779	1851.960	840.819	5.847	5.155	692					1.
1546.375	1116.912	429.463	1544.724	1116.620	428.104	1.651	292	1.359					2.
263.456	182.229	81.227	262.597	181.934	80.663	859	295	564					3.
39.153	29.962	9.191	39.153	29.962	9.191								4.
730.959	481.009	249.950	728.180	478.536	249.644	2.779	2.473	306					5.
242.653	242.653		230.088	230.088		12.565	12.565		29	29			5.
16554.862	16554.862		16480.622	16480.622		74.240	74.240		3.353	3.353			6.

(1) OMFATTER KOMMUNEFORVALTNING, STATSFORETAK, PRIVATE IKKE-PERSONLIGE FORETAK, PERSONLIGE FORETAK, PERSONLIGE NÆRINGS-
DRIVENDE, LØNSTAKERE ETC., OG ANDRE PRIVATE SEKTORER.

SU 2x

INNREISE I FEBRUAR 1976

Statistisk Sentralbyrås månedlige statistikk over innreise viser at 47 600 personer kom med fly og skip til Norge direkte fra ikke-nordiske land i februar 1976. Tallene for februar 1975 var 46 500. I februar 1976 var 31 100 av de innreiste personer nordmenn og 16 500 utlendinger. I forhold til februar 1975 var det en økning på om lag 2 prosent i tallet på nordmenn innreist, og en økning på om lag 3 prosent for utlendinger.

For personer innreist til Norge fra og via annet nordisk land mangler oppgave.

Personer innreist til Norge direkte fra ikke-nordiske land. Februar 1976

Hjemland	I alt med fly og skip	Med fly						Med skip			
		I alt	Fornebu	Gardermoen	Kjevik	Sola	Flesland	I alt	Oslo	Kristiansand	Bergen
Norge	31 150	28 518	14 184	8 010	705	2 646	2 339	2 632	1 667	147	731
Danmark	291	284	189	43	1	-	45	7	2	2	1
Finland	37	34	30	2	-	-	2	3	2	-	-
Island	11	11	9	-	1	1	-	-	-	-	-
Sverige	498	490	303	146	2	8	31	8	7	-	1
Nordiske land	31 987	29 337	14 715	8 201	709	2 655	2 417	2 650	1 678	149	733
Belgia og Luxembourg	233	233	195	2	2	18	16	-	-	-	-
Bulgaria	2	2	2	-	-	-	-	-	-	-	-
Frankrike	1 523	1 512	1 084	138	25	240	25	11	11	-	-
Hellas	26	26	20	1	1	4	-	-	-	-	-
Irland	31	28	7	-	-	18	3	3	-	-	3
Italia	254	253	190	7	3	45	8	1	-	-	-
Jugoslavia	65	64	47	1	6	9	1	1	-	-	-
Nederland	1 440	1 419	770	306	33	198	68	21	19	-	2
Polen	49	49	42	-	-	1	6	-	-	-	-
Portugal	65	64	53	-	2	7	2	1	-	-	-
Romania	10	10	8	-	1	1	-	-	-	-	-
Sovjetunionen	26	26	25	-	1	-	-	-	-	-	-
Spania	114	113	91	8	3	-	11	1	-	-	-
Storbritannia og Nord-Irland	5 066	4 683	2 530	38	127	1 141	841	383	56	48	264
Sveits	269	265	244	3	4	8	6	4	4	-	-
Tsjekkoslovakia	16	16	8	-	-	5	3	-	-	-	-
Tyrkia	47	47	32	-	-	13	2	-	-	-	-
Ungarn	5	5	5	-	-	-	-	-	-	-	-
Vest-Tyskland	2 182	1 575	1 307	7	23	125	112	607	606	-	1
Øst-Tyskland	41	41	31	3	-	-	7	-	-	-	-
Østerrike	68	67	53	-	-	2	12	1	1	-	-
Europa ellers	15	15	15	-	-	-	-	-	-	-	-
Canada	458	454	324	11	-	95	24	4	-	1	3
Sambandsstatene	2 749	2 728	1 648	57	61	787	175	21	2	5	11
Amerika ellers	79	79	64	1	-	5	9	-	-	-	-
Forente arabiske republikk (Egypt)	4	4	3	-	-	-	1	-	-	-	-
Sør-Afrika	14	14	9	-	1	1	3	-	-	-	-
Afrika ellers	65	64	38	1	-	15	10	1	-	1	-
India	45	40	36	-	-	3	1	5	4	1	-
Indonesia	9	9	8	-	1	-	-	-	-	-	-
Iran	10	10	9	-	-	1	-	-	-	-	-
Israel	24	24	16	1	5	2	-	-	-	-	-
Japan	252	252	212	2	2	12	24	-	-	-	-
Kina folkerepubl.	30	30	25	-	2	3	-	-	-	-	-
Pakistan	133	132	119	1	7	4	1	1	1	-	-
Thailand	-	-	-	-	-	-	-	-	-	-	-
Asia ellers	95	95	83	-	1	4	7	-	-	-	-
Australsambandet	95	88	45	1	-	30	12	7	-	-	7
Oseania ellers	7	6	1	1	2	-	2	1	-	1	-
Statsløse, ukjent nasjonalitet	2	1	1	-	-	-	-	1	-	-	1
Ikke-nordiske land .	15 618	14 543	9 400	590	313	2 797	1 392	1 075	704	57	292
I alt februar 1976 .	47 605	43 880	24 115	8 791	1 022	5 452	3 809	3 725	2 382	206	1 025
I alt februar 1975 .	46 482	39 330	20 988	8 346	1 096	4 982	3 829	7 152	4 112	188	1 828

TILLEGG TIL DE INTERNASJONALE MÅNEDSTABELLER I STATISTISK MÅNEDSHEFTE NR. 12, 1975

Tallene er mottatt i tiden 8/3-12/3 og er foreløpige. De vil eventuelt bli korrigert i Statistisk månedshefte. Der vil man også finne nærmere forklaringer til tallene og alle korreksjoner av eldre tall.

Tallene i parentes gjelder måneden (kvartalet, uken) før.

D a n m a r k (tabell 82)

Animalsk jordbruksproduksjon	Kol. B	Nov.	99	(101)
		Des.	96	
Verdi av utenrikshandelen				
b) Utførsel	" D.b.	Jan.	4 104	(4 434)
Volum av utenrikshandelen				
a) Innførsel	" E.a.	4. kvartal	121	(100)
b) Utførsel	" E.b.	4. kvartal	135	(114)
Bytteforhold	" F	4. kvartal	95	(96)

S v e r i g e (tabell 83)

Arbeidsløyse	" A	Jan.	92	(64)
		Feb.	74	
Produksjonsindeks, industri	" B	Des.	114	(118)
Verdi av utenrikshandelen				
a) Innførsel	" C.a.	Jan.	6 050	(6 050)
b) Utførsel	" C.b.	Jan.	5 747	(6 973)
Konsumprisindeks	" H	Jan.	156	(153)

S t o r b r i t a n n i a (tabell 84)

Reuter's råvareindeks, uketall		1/3 - 5/3	221	(221)
--------------------------------	--	-----------	-----	-------

V e s t - T y s k l a n d (tabell 86)

Verdi av utenrikshandelen				
a) Innførsel	" E.a.	Jan.	15 948	(17 348)
b) Utførsel	" E.b.	Jan.	18 443	(20 578)

B e l g i a (tabell 87)

Produksjonsindeks, industri	" B	Okt.	110	(111)
		Nov.	109	
Verdi av utenrikshandelen				
a) Innførsel	" D.a.	Nov.	93 233	(110 490)
b) Utførsel	" D.b.	Okt.	99 523	(86 770)
		Nov.	92 466	
Engrosprisindeks	" F	Nov.	140	(140)
		Des.	142	
Konsumprisindeks	" G	Jan.	158	(157)

S a m b a n d s s t a t e n e (tabell 88)

Produksjon				
c) Bilproduksjon	" D.c.	Nov.	810	(982)
Detaljomsætning	" E	Jan.	51,5	(51,7)
Volum av utenrikshandelen				
a) Innførsel	" G.a.	3. kvartal	116	(105)
b) Utførsel	" G.b.	3. kvartal	134	(140)
Bytteforhold	" H	3. kvartal	83	(80)
Moody's råvareindeks, uketall		1/3 - 5/3	193	(192)
Engrosprisindeks	" J	Des.	162	(161)
Konsumprisindeks	" K	Jan.	143	(143)

SU 10x

ND

PUBLIKASJONER SENDT UT FRA STATISTISK SENTRALBYRÅ HITTIL I MARS 1976

I serien Norges offisielle statistikk:

Hagebruksteljing 1974 Sidetall 163 Pris kr 9,00

Framskrivning av folkemengden 1975-2000 Regionale tall Sidetall 191 Pris kr 11,00

Regnskapsstatistikk 1974 Engroshandel Sidetall 67 Pris kr 8,00

Kriminalstatistikk Reaksjoner 1974 Sidetall 51 Pris kr 7,00

Lønnsstatistikk for ansatte i skoleverket 1. oktober 1974 Sidetall 59 Pris kr 8,00

I serien Artikler fra Statistisk Sentralbyrå

Statistisk Sentralbyrås befolkningsprognosemodell ved de regionale framskrivninger 1975
Sidetall 48 Pris kr 8,00

FASTE PUBLIKASJONER FRA STATISTISK SENTRALBYRÅ

Statistisk månedshefte. Pris: Årsabonnement kr 25,00

Pr. hefte " 2,50

Månedsstatistikk over utenrikshandelen.

Pris: Årsabonnement kr 30,00

Pr. hefte " 3,00

Statistisk ukehefte. Pris: Årsabonnement kr 40,00

Pr. hefte " 1,00

