

9/98

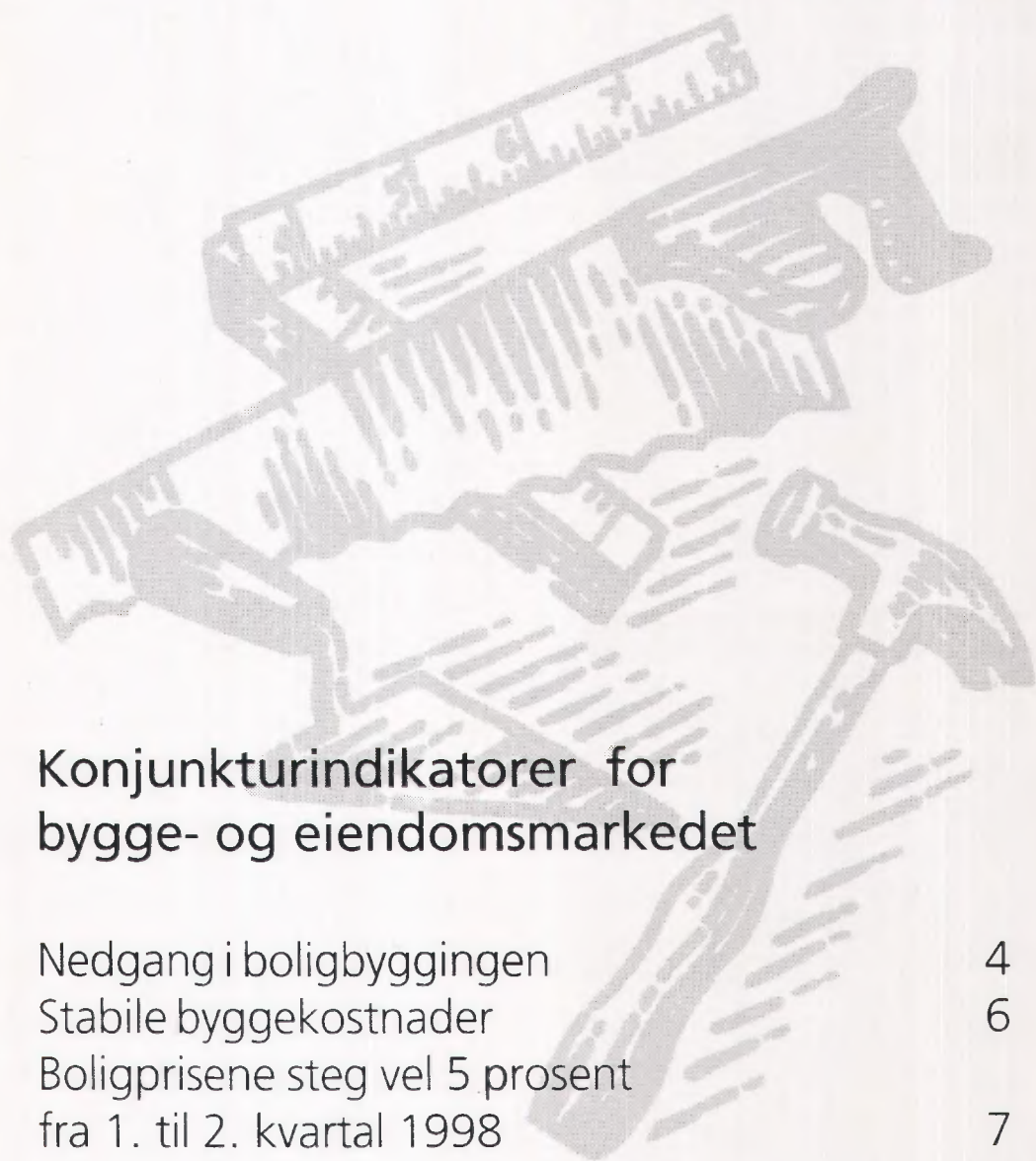

Konjunkturindikatorer for bygge- og eiendomsmarkedet

Nedgang i boligbyggingen	4
Stabile byggekostnader	6
Boligprisene steg vel 5 prosent fra 1. til 2. kvartal 1998	7

Månedlig statistikk for bygge- og eiendoms-
markedet fra Statistisk sentralbyrå.

Redaktør: Arild Thomassen,
tlf. 62 88 54 27, e-post:
arild.thomassen@ssb.no.

Redigering: Liv Håkenstuen,
Randi Brakalsvålet og Asta Bårdseth

Priser: Pr. år kr 460,00 inkl. mva.
Enkeltnr. kr 45,00 inkl. mva.

Forespørsel om abonnement rettes til:
Statistisk sentralbyrå, Salg- og abonnements-
service. Postboks 1260, 2201 Kongsvinger,
tlf. 62 88 55 00, faks: 62 88 55 95

ISSN : 0804 1334

Elektronisk formidling

Statistikken finnes i elektronisk versjon under
SSBs webtjeneste på Internett. Adressen er
<http://www.ssb.no>.

Neste nummer

- Utkommer ca. **1. oktober** med bl.a.
- Byggearealstatistikk, august 1998
 - Produksjonsindeks, 2. kvartal 1998
 - Ordrestatistikk, 2. kvartal 1998
 - Prisindeks for nye eneboliger, 2. kv. 1998
 - Prisindeks for bruktboliger, 2. kv. 1998
 - Leie- og arealstatistikk for kontorlokaler
pr. 1. juli 1998

Standardtegn

Standardtegn i tabeller	Symbol
Tall kan ikke forekomme	.
Oppgave mangler	..
Oppgave mangler foreløpig	...
Tall kan ikke offentliggjøres	:
Null	-
Mindre enn 0,5 av den brukte enheten	0
Mindre enn 0,05 av den brukte enheten	0,0
Foreløpige tall	*
Brudd i den loddrette serien	—
Brudd i den vannrette serien	
Rettet siden forrige utgave	r
Desimalskilletegn	,(.)

Tekst

Byggearealstatistikk, juli 1998	4
Byggjekostnadsindeks, bustader, juli 1998	6
Arbeidskraftundersøkelsen, 2. kvartal 1998	6
Prisindeks for bruktbolig, foreløpige tall, 2. kvartal 1998	7
Åpnede konkurser 2. kvartal 1998	7

Tabeller

Byggearealstatistikk

1. Byggevirkksomheten i juni. Foreløpige tall	8
2. Bygg satt i gang i juni. Fylke. Foreløpige tall	9
3. Bygg satt i gang januar-juni. Fylke. Foreløpige tall	9
4. Bygg fullført januar-juni. Fylke. Foreløpige tall	10
5. Bygg under arbeid per 30. juni. Fylke. Foreløpige tall	10
6. Bygg satt i gang. Ujustert, sesongjustert og trend. Foreløpige tall	11
7. Bygg satt i gang i juni 1998. Bruksareal til annet enn bolig, etter brukerens næring. Fylke. Foreløpige tall	12
8. Bygg satt i gang i januar-juni 1998. Bruksareal til annet enn bolig, etter brukerens næring. Fylke. Foreløpige tall	13
9. Byggevirkksomheten i juli. Foreløpige tall	14
10. Bygg satt i gang i juli. Fylke. Foreløpige tall	15
11. Bygg satt i gang januar-juli. Fylke. Foreløpige tall	15
12. Bygg fullført januar-juli. Fylke. Foreløpige tall	16
13. Bygg under arbeid per 31. juli. Fylke. Foreløpige tall	16
14. Bygg satt i gang. Ujustert, sesongjustert og trend. Foreløpige tall	17
15. Bygg satt i gang i juli 1998. Bruksareal til annet enn bolig, etter brukerens næring. Fylke. Foreløpige tall	18
16. Bygg satt i gang i januar-juli 1998. Bruksareal til annet enn bolig, etter brukerens næring. Fylke. Foreløpige tall	19

Åpnede konkurser

17. Åpnede konkurser i bygge- og anleggsvirksomhet. Antall foretak, etter kvartal og fylke. 1. halvår 1997 og 1998	20
18. Personlige konkurser i bygge- og anleggsvirksomhet, etter kvartal og fylke. 1. halvår 1997 og 1998	20

Arbeidskraftundersøkelsen

19. Sysselsatte personer og utførte ukeverk i bygge- og anleggsvirksomhet	21
---	----

Byggkostnadsindeks

20. Byggkostnadsindeks for boliger. Juli 1998	22
---	----

Økonomiske nøkkeltall

	Måleenhet	Periode	Nivå	Pst. endring fra	
				tilsv. periode året før	foreg. periode
Bygg og anlegg					
Ordretilgang, bygg (verdi)	1. kv. 1992=100	1. kv.98	188	10	4
Ordretilgang, anlegg (verdi)	1. kv. 1992=100	1. kv.98	132	63	13
Boliger, antall igangsatt	Antall	jul.98	1 394	-10,6	26,8¹
Andre bygg, igangsatt bruksareal	1 000 m ²	jul.98	256,2	-0,1	-3,6²
Produksjonsindeks, bygg (volum)	1995=100	1. kv.98	119,0	11,1	-3,0
Produksjonsindeks, anlegg (volum)	1995=100	1. kv.98	107,8	8,7	-4,7
Sysselsatte lønnstakere ³	1 000	2. kv.98	103,6	9,6	4,1
Eiendom					
Omsatte eiendommer, antall	1 000	1. kv.98	29,9 *	2,7	..
Omsatte eiendommer, tinglyst beløp	Mrd. kr	1. kv.98	18,1 *	10,0	..
Gj.sn. årlig leieinntekt for kontorlokaler, Oslo	Kr pr. m ²	Pr.1. jan. 98	1 128	0,4	1,4
Andel ledig kontorareal, Oslo	Pst.	Pr.1. jan. 98	4,7	-2,1	-4,1
Priser og lønninger					
Konsumprisindeksen: totalt	1979=100	jul.98	276,3	2,2	0,1¹
Konsumprisindeksen: bolig, lys og brensel	1979=100	jul.98	294,6	0,5	-0,3
Byggekostnadsindeks for boligblokk	1978=100	jul.98	264,8	3,1	0,1
Byggekostnadsindeks for enebolig	1978=100	jul.98	258,4	2,9	0,1
Prisindeks for nye eneboliger	1989=100	1. kv.98	118,0	7,9	0,8 ¹
Prisindeks for bruktboliger, selveier	1991=100	2. kv.98	150,3 *	10,1	5,5
Prisindeks for bruktboliger, borettslag ⁴	1991=100	2. kv.98	176,5 *	14,5	5,9
Gj.sn. timefortjeneste, byggevirksomhet ⁵	Kr	1. kv.98	125,1	5,6	-0,9
Renter					
Husbankens boligrente, flytende ⁶	Pst. pr år	3. kv.98	4,2
Husbankens boligrente, fast ⁶	Pst. pr år	2. halvår 98	5,5
Gj.sn. rente for utlån fra norske banker ⁷	Pst. pr år	mar.98	6,0
Sverige					
Boliger, antall igangsatt ⁸	Antall	1. kv.98	1 900	36	..
Boliger, modernisering ⁸	Antall	1. kv.98	1 100	-40	..
Tyskland					
Produksjonsindeks, bygg (volum) ⁹	Vekstrater ¹	feb.98-apr.98	..	-9,6	-3,8
Produksjonsindeks, anlegg (volum) ⁹	Vekstrater ¹	feb.98-apr.98	..	-7,0	-1,7
EUR15					
Produksjonsindeks, bygg (volum) ⁹	Vekstrater ¹	4. kv.97	..	2,0	1,0
Produksjonsindeks, anlegg (volum) ⁹	Vekstrater ¹	3. kv.97	..	0,0	0,5

¹ Beregnet på grunnlag av sesongjusterte tall. ² Beregnet på grunnlag av trend, eksklusive bygg for jordbruk, skogbruk og fiske. ³ Kilde: Kvartalsvise nasjonalregnskaps-tall for privat bygge- og anleggsvirksomhet. ⁴ Kilde: NBBL. ⁵ Kilde: NHO. ⁶ Kilde: Husbanken. ⁷ Kilde: Norges Bank. ⁸ Kilde: SCB. ⁹ Kilde: Eurostat. * Foreløpige tall.

Indikatorer med uthevet skrift er oppdatert eller revidert siden forrige hefte.

Konjunkturindikatorer

Bygg satt igang.

Bruksareal i 1 000 m². Trend

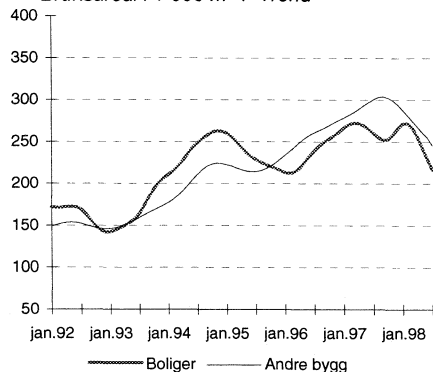

Prisindeks for bruktbolig.

1991 = 100.

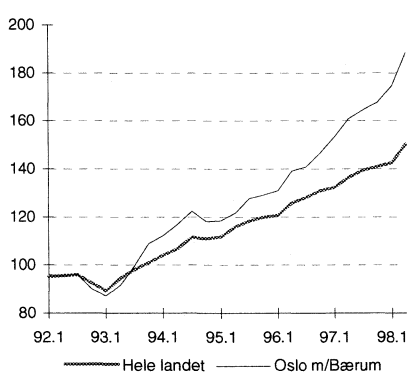

Produksjonsindeks. Bygg og anlegg.

Tyskland og EUR15.

1995 = 100. Sesongjustert

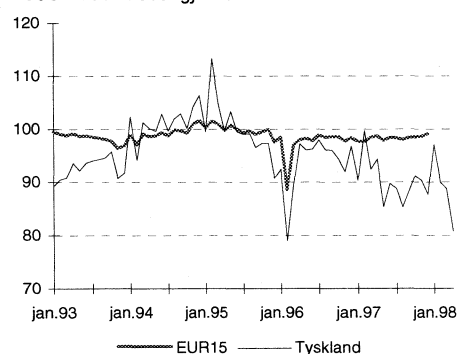

Nedgang i antall påbegynte boliger

Fra januar til juli i år er det igangsatt 350 færre boliger enn tilsvarende periode i 1997. De sju første månedene i år ble det igangsatt totalt 10 608 boliger mot 10 958 i samme perioden i fjor. Nedgangen er på 3,2 prosent.

Nedgangen er enda sterkere når det gjelder igangsatt bruksareal til bolig. I perioden januar til juli i år ble det påbegynt 1 673 600 kvadratmeter bruksareal til boliger, mens det i fjor ble påbegynt 1 566 300 kvadratmeter i samme periode. Det er en nedgang på 6,4 prosent.

Justerte tall for igangsatte boliger i juli viser en nedgang på over 10 prosent sammenlignet med juli i fjor. Den nye plan- og bygningsloven har forsinket saksbehandling i kommunene og kan være en medvirkende årsak til fallet i boligbyggingen de siste månedene. Renteøkningen i august kan i tillegg bidra til å forsterke denne negative utviklingen utover høsten.

Flest nye boliger i Hordaland

Antall igangsatte boliger hittil i år er størst i Hordaland, Akershus og Rogaland med henholdsvis 1 139, 1 084 og 1 025 boliger. Færrest boliger ble igangsatt i Finnmark, Nord-Trøndelag og Aust-Agder. Antall boliger satt i gang i juli 1998 var 1 467 og 1 586 i juli 1997, en nedgang på 7,5 prosent.

Tall for mai 1998 og deler av juni 1998 ble i Trondheim kommune ikke registrert i GAB-registeret før i juli og kan ha bidratt til at Sør-Trøndelag topper oversikten over igangsatte boliger (161) for juli 1998. Etter Sør-Trøndelag følger Oslo med 129 igangsatte boliger og Buskerud med 117.

Nedgang også for yrkesbygg

Igangsatt bruksareal til andre bygg enn boliger ble redusert med 5,7 prosent fra perioden januar til juli i 1997 til samme periode i 1998. De sju første månedene i år er det igangsatt

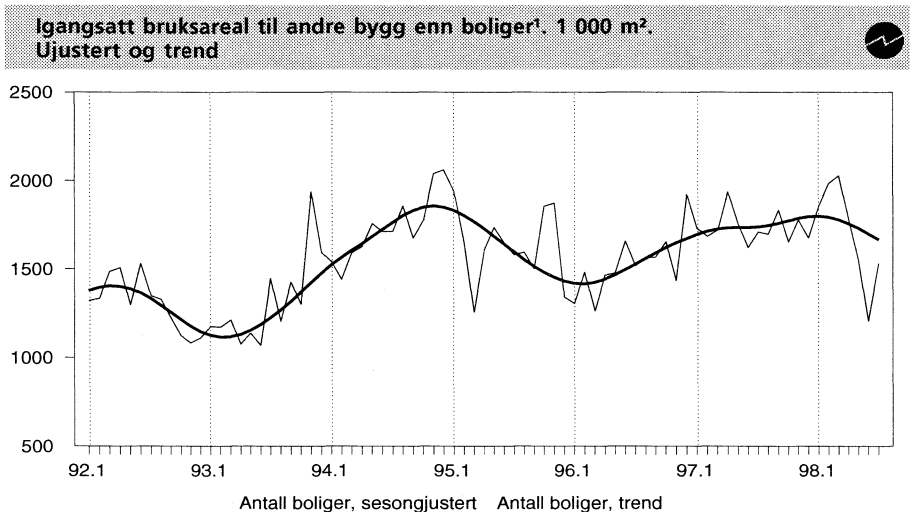
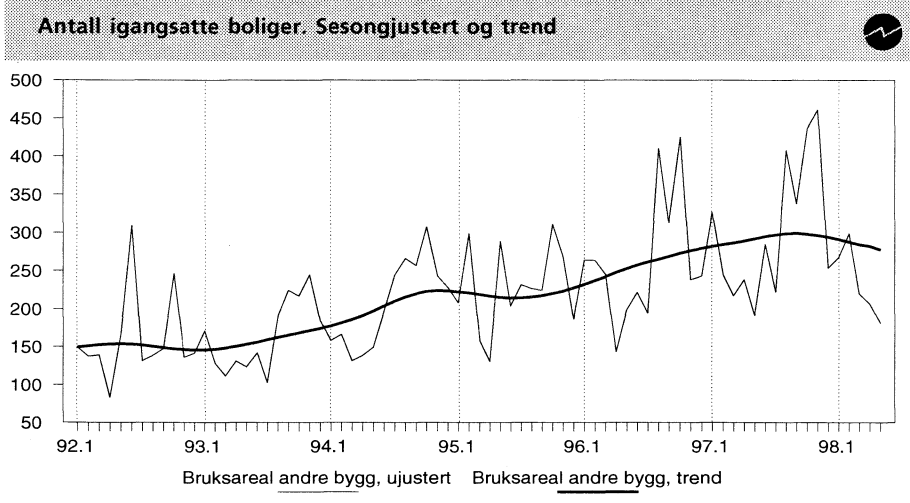
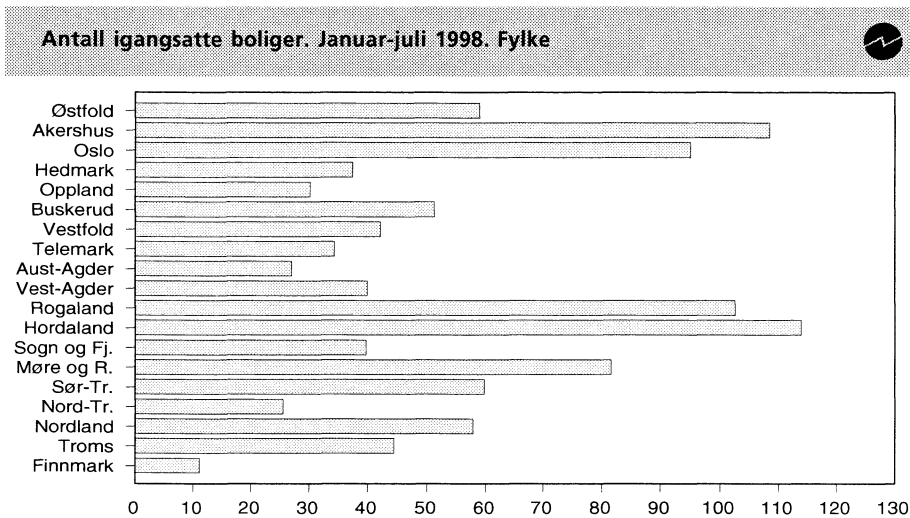

¹ Unntatt bygg til jordbruk, skogbruk og fiske.

1 771 524 kvadratmeter bruksareal til andre bygg enn boliger mot om lag 1 878 300 for tilsvarende periode i 1997. Av igangsatt bruksareal til annet enn bolig utgjorde bruksareal til industri 268 063 kvadratmeter, eller 15,1 prosent. Rogaland hadde høyest igangsatt bruksareal til annet enn boliger med 211 152 kvadratmeter. Deretter fulgte Akershus og Oslo med henholdsvis 194 363 og 168 680 kvadratmeter.

Tall for mai og juni 1998 er delvis med i statistikken for juli 1998

Tallene for igangsatte og fullførte bygg i mai 1998 og deler av juni 1998 ble i Trondheim kommune registrert i GAB-registeret først i juli 1998 og kommer derfor med på statistikken for denne måneden. Totaltall for igangsatte bygg, justert ved hjelp av estimat for Trondheim, er gitt i tabellen under.

Byggearealstatistikken for juni 1998, som skulle vært publisert i forrige nummer, presenteres i tabellene 1-8.

Mer informasjon og e-post:

john.egil.bjorke@ssb.no, tlf. 62 88 54 30, eller
andreas.kruger.enge@ssb.no, tlf. 62 88 55 15.
Tabeller side: 8-19.

Bygg satt i gang. Justerte, foreløpige tall¹



	Juli		Endring i prosent	Januar-juli		Endring i prosent
	1997	1998		1997	1998	
Antall boliger	1 560	1 394	-10,6	10 958	10 608	-3,2
Bruksareal, 1 000 m ²						
I alt	490,3	468,4	-6,5	3 551,9	3 337,8	-6,0
Boliger	233,9	212,2	-9,3	1 673,6	1 566,3	-6,4
Andre bygg	256,4	256,2	-0,1	1 878,3	1 771,5	-5,7

¹ Tall for Trondheim kommune for juli 1997 og juli 1998 er estimerte. Tall for Bergen kommune for juli 1997 er hentet inn i etterkant.

Om statistikken

Byggearealstatistikken er basert på bygningsregisteret i Grunneiendoms-, Adresse- og Bygningsregisteret (GAB). Miljøverndepartementet eier registeret, mens det faglige ansvaret er ivaretatt av Statens kartverk. Kommunene registrerer alle nye bygg ved tre tidspunkt; godkjenning av kommunen, igangsetting og fullføring. Hver måned blir totale og fylkesvise tall for antallet på boliger, bruksareal til boliger og bruksareal til andre bygg publisert. Kvartals- og årsstatistikken gir tall på kommunenivå.

Det er et visst etterslep i registreringene av byggesaker til GAB-registeret. Undersøkinger av igangsatte bygg i 1993 og 1994 viste et gjennomsnittlig etterslep på 1,4 måneder for boliger, og 2,2 måneder for bruksareal til andre bygg. For bygg registrert i mai 1998 er etterslepet gjennomsnittlig 2,75 måneder for boliger og 3,67 måneder for andre bygg enn boliger.

På grunn av etterslepet vil månedsstatistikken kunne ligge litt under eller over faktiske tall. For tallet på boliger var det i 1994 et gjennomsnittlig avvik på 10,3 prosent og 15 prosent for bruksareal til andre bygg. På årsbasis har det vist seg at registrerte og faktiske tall stemmer godt overens. I 1994 var det et avvik på 0,2 prosent for tallet på boliger, og 3,8 prosent for bruksareal til andre bygg.

Byggjekostnadsindeks, bustader, juli 1998:

Små endringar i byggjekostnadene

Frå juni til juli i år auka dei totale byggjekostnadene med 0,1 prosent både for einebustader, rekkjehus og bustadblokker.

Dei totale materialkostnadene steig i den same perioden med 0,2 prosent for einebustader, rekkjehus og bustadblokker. Frå juli 1997 til juli 1998 au-

ka dei totale byggjekostnadene med 3,1 prosent for bustadblokker, 3 prosent for rekkjehus og 2,9 prosent for einebustader. Dei totale materialkostnadene auka tilsvarande i dette tidsrommet med 2,8 prosent for bustadblokker, 2,5 prosent for rekkjehus og 2,3 prosent for einebustader.

Byggjekostnadsindeks.
1978=100



Juli 1998	Endring i prosent Juni 1998- juli 1998	Juli 1997- juli 1998
-----------	--	-------------------------

Byggjekostnader			
totalt	260,8	0,1	2,9
Materialkostnader			
totalt	270,1	0,2	2,5
Einebustader av tre			
Totalt	258,7	0,1	2,9
Materialar	266,5	0,2	2,3
Rekkjehus av tre			
Totalt	264,7	0,1	3,0
Materialar	275,9	0,2	2,5
Bustadblokker			
Totalt	264,8	0,1	3,1
Materialar	278,2	0,2	2,8

Om statistikken

Byggjekostnadsindeksane måler prisutviklinga til innsatsfaktorane ved bygging av bustader. Indeksane vert òg kalla faktorprisindeksar eller «input»-prisindeksar. Byggjekostnadene vert ikkje påverka av endra produktivitet eller endringar i byggmeisteren, entreprenøren eller installatøren sine fortenstemargar. Grunnlaget for utrekninga er eit utval på 180 representantar. I tillegg vert ein del prisar henta frå andre prisstatistikkar som Statistisk sentralbyrå produserer.

Opgåver til utrekning av indeksane vert henta inn frå eit utval på 320 bedrifter. Dei månadlege utrekningane byggjer på om lag 3 600 prisobservasjonar. Svarprosenten er normalt på 99.

Totalindeksen for byggjekostnader er sett saman av dei tre indeksane for einebustader, rekkjehus og bustadblokker. Vektene som vert nytta er kvadratmeter bruksareal for bustader sett i gang multiplisert med gjennomsnittleg pris i kroner per kvadratmeter bruksareal. Vektene vert endra kvart år.

Meir informasjon og e-post:

karin.solbakken@ssb.no, tlf. 62 88 54 33,
eller lars.henrik.thingstad@ssb.no,
tlf. 62 88 54 97. Tabell side: 22.

Arbeidskraftundersøkelsen, 2. kvartal 1998:

Veksten i sysselsettingen flater ut

Ifølge Arbeidskraftundersøkelsen (AKU) var det 140 000 sysselsatte i bygge- og anleggsvirksomhet i 2. kvartal 1998. Dette er 2 000 færre enn i 1. kvartal 1998. Normalt er det en sesongmessig økning i sysselsettingen i bygge- og anleggsvirksomhet fra 1. til 2. kvartal. Sysselsettingen i 2. kvartal 1998 lå vel 5 prosent over nivået på samme tid i fjor.

Om statistikken

Tallene i Arbeidskraftundersøkelsen (AKU) er beregnet på grunnlag av intervju med et personutvalg av befolkningen (24 000 i kvartalet). For tall fra utvalgsundersøkelser som AKU, gjelder at en må ta hensyn til utvalgsvariansen ved tolking av tallene. Mange mindre endringer og forskjeller er ikke utsagnskraftige, og en må f.eks. være særlig varsom med å tolke endringer mellom to kvartal isolert, uten samtidig å se på den langsiktige utviklingen.

Mer informasjon og e-post:

ole.sandvik@ssb.no, tlf. 22 86 45 77,
eller inger.haland@ssb.no, tlf. 22 86 47 80,
Tabell side: 21.

Økte boligpriser i hele landet

Prisene på brukte boliger økte med 5,5 prosent fra 1. til 2. kvartal i år. Prisene steg mest i Oslo og Akershus i denne perioden, med om lag 8 prosent. Dette viser foreløpige tall fra Statistisk sentralbyrå.

Prisene på småhus, det vil si to-mannsboliger, rekkehus og eneboliger i kjede, steg mest fra 1. til 2. kvartal 1998, med 8,3 prosent. Tilsvarende økning for eneboliger var 4,2 prosent, mens prisene på blokkleiligheter steg med 6 prosent.

Fra 2. kvartal 1997 til 2. kvartal 1998 steg totalindeksen for brukte

boliger med 10 prosent. Oslo med Bærum hadde den sterkeste prisveksten i denne perioden med 17 prosent, mens prisene i Akershus uten Bærum og storbyene Stavanger, Bergen og Trondheim økte med mellom 13 og 15 prosent.

Indeksberegningene baserer seg på til sammen 2 730 boligomsetninger, som er noe færre enn det som normalt vil ligge til grunn for publisering av endelig bruktboligindeks 24. september 1998. Det blir derfor kun gitt totaltall for de ulike boligtypene og prissonene. De foreløpige totaltallene avviker vanligvis ikke mer enn 1 prosent fra de endelige totaltallene.

Prisindeks for bruktbolig, foreløpige tall, 2. kvartal 1998 1991=100

	2. kv. 1998	Endring i prosent	
		1. kv.1998- 2. kv.1997	2. kv.1998
Bruktbolig i alt	150,3	5,5	10,1
Eneboliger	141,6	4,2	7,6
Småhus	153,6	8,3	13,4
Blokkleiligheter	167,0	6,0	14,0
Oslo/Bærum ..	188,2	7,8	17,0
Resten av Akershus	164,8	8,3	15,2
Stavanger, Bergen og Trondheim	165,8	7,1	13,6
Resten av landet	133,0	4,2	7,4

Mer informasjon og e-post:

roger.jensen@ssb.no, tlf. 62 88 55 45, eller
inger.jorun.monsrud@ssb.no,
tlf. 62 88 54 26.

Åpnede konkurser, 2. kvartal 1998:

Færre konkurser

Antallet åpnede konkurser gikk ned 2. kvartal 1998 etter en sterk økning 1. kvartal. Det er først og fremst i Oslo antallet konkurser svinger sterkt første halvår. Det ble åpnet 120 foretakskonkurser i bygg og anlegg første halvår 1998. Det er 6 prosent færre enn på samme tid i fjor.

Antall personlige konkurser i bygge- og anleggsvirksomhet lå første halvår 1998 på samme nivå som første halvår i fjor.

Om statistikken

Fra og med 1. januar 1994 er Statistisk sentralbyrås konkurstatistikk basert på konkursregisteret i Brønnøysund. Tidligere ble opplysningene hentet fra løsreregisteret. Tallene fra de to registrene er ikke direkte sammenlignbare. Opplysninger om selskapstype, alder og aksjekapital er hentet fra foretaksregisteret i Brønnøysund. Sysselsettingstallene bygger på opplysninger i Statistisk sentralbyrås bedrifts- og foretaksregister.

Fra og med 1. januar 1995 ble det mulig å identifisere personlige konkurser. Personlige konkurser omfatter åpnede konkurser for personlig næringsdrivende og lønnstakere. Fra og med 1. januar 1995 oppgis næringsfordeling på to siffer for personlige konkurser. Opplysningene bygger på skifterettens tildeling av næring, og det er knyttet en del usikkerhet til denne. Endringene fører til at de næringsfordelte konkurser fra og med 1. januar 1995 ikke direkte kan sammenlignes med tidligere perioder.

Åpnede konkurser i bygg og anlegg. Antall foretak

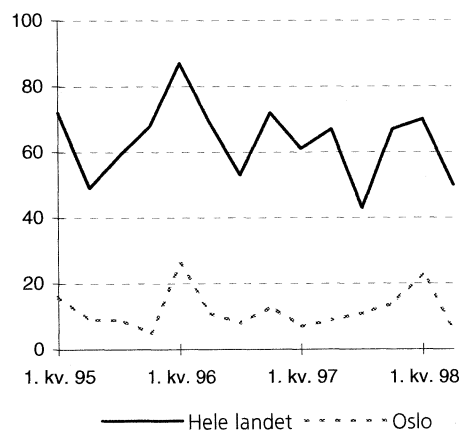

Mer informasjon og e-post:
svein.lotsberg@ssb.no, tlf. 22 86 45 26.
Tabeller side: 20.

Byggearealstatistikk

Tabell 1. Byggevirksomheten i juni. Foreløpige tall^{1,2}

			Bygg satt i gang		Bygg i arbeid	Bygg fullført	
			Juni	Januar-juni	Per 30. juni	Juni	Januar-juni
Boliger	Antall	1997	1 721	9 308	17 797	1 371	8 616
	"	1998	1 272	9 141	18 763	1 544	9 943
Bruksareal til boliger	1 000 m ²	1997	282,6	1 419,6	2 830,2	203,3	1 264,5
	"	1998	208,4	1 341,7	2 955,1	232,3	1 463,5
Andre bygg ³							
Bruksareal til annet enn bolig	"	1997	337,1	1 615,5	3 929,0	201,3	1 271,0
	"	1998	218,0	1 512,6	4 512,6	216,5	1 407,1
Jordbruk, skogbruk	"	1997	36,3	152,7	-	26,3	161,4
	"	1998	29,9	151,3	-	21,4	146,0
Fiske	"	1997	0,4	2,2	-	-	1,0
	"	1998	0,4	3,9	-	0,5	4,4
Bergverksdrift og utvinning	"	1997	0,1	7,8	-	0,1	10,6
	"	1998	0,2	7,0	-	-	6,2
Industri	"	1997	47,6	271,8	-	14,5	175,6
	"	1998	20,3	223,3	-	42,0	256,6
Kraft- og vannforsyning	"	1997	1,7	10,7	-	1,3	5,6
	"	1998	0,3	7,6	-	1,2	10,3
Bygge- og anleggsvirksomhet	"	1997	3,9	18,0	-	4,5	21,5
	"	1998	7,0	21,8	-	3,1	10,5
Varehandel, rep, av kjøretøy og husholdningsapparater	"	1997	38,9	201,6	-	24,3	189,9
	"	1998	24,7	212,3	-	35,4	211,4
Hotell- og restaurantvirksomhet	"	1997	9,0	32,0	-	3,6	30,0
	"	1998	3,7	24,4	-	4,3	38,0
Transport og kommunikasjon	"	1997	1,6	26,0	-	10,2	18,5
	"	1998	4,5	85,6	-	3,1	39,7
Finansiell tjenesteyting og forsikring	"	1997	22,5	40,3	-	1,2	13,5
	"	1998	3,5	26,6	-	-	8,9
Eiendomsdrift, forretningsmessig tjenesteyting og utleievirksomhet	"	1997	27,5	88,9	-	12,8	55,2
	"	1998	27,6	132,9	-	5,4	110,3
Offentlig forvaltning	"	1997	34,4	155,6	-	27,2	118,0
	"	1998	13,4	80,2	-	16,3	49,3
Undervisning	"	1997	32,2	190,0	-	19,1	79,8
	"	1998	10,0	104,8	-	20,7	136,8
Helse- og sosialtjenester	"	1997	7,0	46,8	-	5,5	34,9
	"	1998	4,5	65,4	-	4,1	35,6
Andre sosiale og personlige tjenester	"	1997	4,3	48,7	-	4,9	32,3
	"	1998	8,6	24,0	-	2,0	29,1
Annen virksomhet	"	1997	0,5	1,8	-	0,5	2,0
	"	1998	-	1,8	-	1,1	1,9
Fritidseiendommer (hytter), garasjer for private og annet som ikke er næring	"	1997	69,1	320,6	-	45,3	321,1
	"	1998	59,2	339,9	-	55,9	312,2
Boliger og andre bygg	"	1997	619,8	3 035,2	6 759,2	404,6	2 535,5
Bruksareal i alt	"	1998	426,4	2 854,3	7 467,7	448,7	2 870,6

¹ Bare et fåtall kommuner i Sør-Trøndelag fylke har registrert igangsatte og fullførte bygg i juni 1997 i GAB-registeret. Tallene for mai 1997 i Oslo kommune ble delvis registrert i GAB-registeret i juni 1997 og kommer derfor med på statistikken denne måneden. ² Tallene for juni 1998 er bare delvis registrert i Trondheim kommune.

³ Statistisk sentralbyrå har endret sin standard for næringsgruppering (fra ISIC til NACE). Den nye standarden er tatt i bruk i byggearealstatistikken f.o.m. 1996. For bygg under arbeid kan det ikke oppgis tall fordelt etter næring for 1996, 1997 og 1998 da disse inneholder bygg med gamle næringskoder.

Tabell 2. Bygg satt i gang i juni. Fylke. Foreløpige tall^{1,2}

	Tallet på boliger		Bruksareal til bolig		Bruksareal til annet enn bolig		Bruksareal i alt	
	1997	1998	1997	1998	1997	1998	1997	1998
I alt	1 721	1 272	282,6	208,4	337,1	218,0	619,8	426,4
	1 000 m ²							
Østfold.....	128	97	19,1	9,3	17,0	7,7	36,0	17,0
Akershus.....	190	146	32,8	27,1	49,8	13,1	82,6	40,3
Oslo	124	47	23,1	6,5	51,4	6,6	74,5	13,1
Hedmark.....	81	29	11,7	4,0	18,1	16,0	29,8	20,0
Oppland.....	92	60	14,5	9,6	8,8	11,7	23,3	21,3
Buskerud.....	85	80	16,1	12,6	12,3	9,6	28,4	22,2
Vestfold	80	44	12,6	8,2	8,4	9,1	21,0	17,3
Telemark.....	25	55	5,3	11,2	9,2	4,2	14,6	15,4
Aust-Agder	36	34	6,2	6,2	3,6	5,1	9,9	11,3
Vest-Agder.....	35	35	10,0	5,5	6,6	9,0	16,6	14,5
Rogaland	179	163	30,2	29,6	39,7	51,1	69,9	80,7
Hordaland.....	178	99	27,2	15,4	16,3	8,1	43,5	23,6
Sogn og Fjordane.....	43	97	7,6	15,9	13,1	8,9	20,7	24,8
Møre og Romsdal.....	123	118	20,5	20,7	32,9	18,9	53,4	39,5
Sør-Trøndelag	5	16	1,0	3,4	1,0	4,1	2,0	7,5
Nord-Trøndelag.....	32	21	5,9	3,2	6,3	14,6	12,3	17,8
Nordland.....	109	71	16,4	10,5	22,8	9,4	39,2	19,9
Troms	151	41	18,4	7,0	17,7	7,5	36,1	14,6
Finnmark.....	25	19	3,9	2,3	2,1	3,3	6,0	5,6

¹ Bare et fåtall kommuner i Sør-Trøndelag fylke har registrert igangsatte bygg i juni 1997 i GAB-registeret. Tallene for mai 1997 i Oslo kommune ble delvis registrert i GAB-registeret i juni 1997 og kommer derfor med på statistikken denne måneden. ² Tallene for juni 1998 er bare delvis registrert i Trondheim kommune.

Tabell 3. Bygg satt i gang januar-juni. Fylke. Foreløpige tall ^{1,2}

	Tallet på boliger		Bruksareal til bolig		Bruksareal til annet enn bolig		Bruksareal i alt	
	1997	1998	1997	1998	1997	1998	1997	1998
I alt	9 308	9 141	1 419,6	1 341,7	1 615,5	1 512,6	3 035,2	2 854,3
	1 000 m ²							
Østfold.....	387	502	59,3	62,3	66,1	42,1	125,4	104,4
Akershus.....	1 037	973	166,8	155,5	202,0	173,7	368,8	329,2
Oslo	450	821	72,0	91,5	192,0	125,0	264,0	216,5
Hedmark.....	336	321	51,6	48,5	66,2	79,2	117,7	127,7
Oppland.....	299	235	48,9	37,8	47,7	57,4	96,6	95,2
Buskerud.....	402	395	73,4	57,6	59,2	55,8	132,6	113,4
Vestfold	418	391	61,4	62,1	64,3	54,8	125,8	116,9
Telemark.....	328	273	42,0	48,7	43,9	61,6	85,9	110,3
Aust-Agder	196	230	31,2	35,5	39,6	38,5	70,9	74,0
Vest-Agder.....	323	331	52,5	49,8	45,7	87,3	98,3	137,1
Rogaland	1 273	909	209,4	148,8	207,8	185,8	417,2	334,6
Hordaland.....	1 061	1 034	169,2	150,5	130,5	116,2	299,8	266,7
Sogn og Fjordane.....	404	303	57,6	46,4	40,1	27,1	97,7	73,5
Møre og Romsdal.....	598	766	94,2	121,2	119,4	149,3	213,5	270,5
Sør-Trøndelag	462	437	67,6	63,2	65,2	78,6	132,8	141,7
Nord-Trøndelag.....	190	224	32,9	34,0	57,2	53,8	90,1	87,8
Nordland.....	639	498	69,3	66,5	83,2	73,0	152,5	139,5
Troms	410	403	47,7	50,2	76,7	44,7	124,3	95,0
Finnmark.....	95	95	12,6	11,6	8,7	8,7	21,3	20,2

¹ Bare et fåtall kommuner i Sør-Trøndelag fylke har registrert igangsatte bygg i juni 1997 i GAB-registeret. ² Tallene for juni 1998 er bare delvis registrert i Trondheim kommune.

Byggearealstatistikk

Tabell 4. Bygg fullført i januar-juni. Fylke. Foreløpige tall^{1,2}

	Tallet på boliger		Bruksareal til bolig		Bruksareal til annet enn bolig		Bruksareal i alt	
	1997	1998	1997	1998	1997	1998	1997	1998
I alt.....	8 616	9 943	1 264,5	1 463,5	1 271,0	1 407,1	2 535,5	2 870,6
					1 000 m ²			
Østfold.....	294	328	44,6	50,7	55,2	35,9	99,8	86,6
Akershus.....	970	1 417	142,3	216,5	86,5	169,9	228,8	386,4
Oslo.....	539	471	71,7	61,3	106,0	94,5	177,7	155,7
Hedmark.....	269	351	38,3	52,7	66,7	74,3	105,0	127,0
Oppland.....	226	238	36,7	40,3	57,6	51,0	94,3	91,3
Buskerud.....	290	354	55,3	53,3	50,7	42,0	106,0	95,3
Vestfold.....	300	412	46,6	63,5	46,8	60,4	93,4	124,0
Telemark.....	191	554	29,6	71,5	46,9	81,8	76,5	153,4
Aust-Agder.....	210	174	30,7	28,2	38,7	32,4	69,4	60,6
Vest-Agder.....	315	423	50,7	62,5	69,4	55,4	120,1	117,9
Rogaland.....	794	1 094	131,1	185,6	160,6	166,5	291,8	352,2
Hordaland.....	1 050	920	160,8	145,0	99,8	99,2	260,6	244,3
Sogn og Fjordane.....	473	313	70,6	49,8	45,3	24,7	115,9	74,5
Møre og Romsdal.....	593	798	91,2	118,5	87,3	160,4	178,6	278,9
Sør-Trøndelag.....	430	647	59,3	67,4	46,3	45,5	105,7	112,8
Nord-Trøndelag.....	343	217	46,8	33,6	51,1	57,9	97,8	91,4
Nordland.....	829	587	93,4	76,5	94,6	76,6	188,0	153,1
Troms.....	348	459	45,0	62,7	36,9	58,3	81,9	121,0
Finnmark.....	152	186	19,7	23,9	24,5	20,3	44,2	44,2

¹ Bare et fåtall kommuner i Sør-Trøndelag fylke har registrert fullførte bygg i juni 1997 i GAB-registeret. ² Tallene for juni 1998 er bare delvis registrert i Trondheim kommune.

Tabell 5. Bygg under arbeid per 30. juni. Fylke. Foreløpige tall^{1,2}

	Tallet på boliger		Bruksareal til bolig		Bruksareal til annet enn bolig		Bruksareal i alt	
	1997	1998	1997	1998	1997	1998	1997	1998
I alt.....	17 797	18 763	2 830,2	2 955,1	3 929,0	4 512,6	6 759,2	7 467,7
					1 000 m ²			
Østfold.....	579	829	102,1	118,9	138,8	129,7	240,8	248,6
Akershus.....	2 193	2 126	384,3	372,5	661,8	868,8	1046,1	1241,3
Oslo.....	1 390	1 672	166,6	200,0	539,3	722,5	705,9	922,6
Hedmark.....	529	553	85,3	93,3	101,2	108,0	186,5	201,3
Oppland.....	545	524	103,5	96,0	155,3	156,1	258,8	252,1
Buskerud.....	1 141	1 104	190,8	188,0	178,7	211,6	369,5	399,6
Vestfold.....	702	742	110,9	126,6	115,0	123,2	225,9	249,8
Telemark.....	653	421	89,0	81,9	113,0	117,8	202,1	199,7
Aust-Agder.....	275	413	54,7	72,5	83,4	87,2	138,1	159,7
Vest-Agder.....	825	847	130,7	126,5	156,4	188,8	287,0	315,3
Rogaland.....	1 854	1 778	330,6	307,2	326,4	378,9	657,0	686,2
Hordaland.....	1 795	1 884	292,3	296,8	298,9	312,1	591,2	608,9
Sogn og Fjordane.....	489	602	85,6	99,7	108,2	107,7	193,7	207,4
Møre og Romsdal.....	1 247	1 382	201,1	230,3	263,5	252,1	464,6	482,4
Sør-Trøndelag.....	1 356	1 579	194,5	222,6	215,0	252,1	409,5	474,6
Nord-Trøndelag.....	397	528	65,6	80,8	113,9	119,2	179,5	200,0
Nordland.....	900	925	123,9	129,7	166,7	176,4	290,6	306,1
Troms.....	710	700	88,0	87,6	142,1	159,3	230,1	246,9
Finnmark.....	217	154	30,8	24,1	51,3	41,1	82,1	65,2

¹ Det er bare utført oppdateringer i et fåtall kommuner i Sør-Trøndelag fylke i juni 1997. ² Det er bare delvis utført oppdateringer i Trondheim kommune i juni 1998.

Tabell 6. Bygg satt i gang. Ujustert, sesongjustert og trend. Foreløpige tall¹

	Antall boliger			Bruksareal, 1 000 m ²				
	Ujustert	Sesong-justert	Trend	Boliger			Andre bygg ²	
				Ujustert	Sesong-justert	Trend	Ujustert	Trend
1994								
Januar.....	1 417	1 542	1 524	175,1	204,1	211,0	158,3	177,1
Februar.....	1 149	1 442	1 566	156,0	203,6	215,3	166,2	181,0
Mars.....	1 288	1 591	1 605	161,8	221,0	220,6	131,6	185,7
April.....	1 422	1 627	1 643	199,7	229,6	227,5	138,6	191,1
Mai.....	1 680	1 757	1 683	236,9	239,3	235,1	149,1	197,3
Juni.....	1 810	1 710	1 724	256,2	240,4	242,6	196,4	204,1
Juli.....	1 622	1 714	1 764	250,5	249,8	248,4	244,2	210,8
August.....	2 171	1 854	1 800	310,9	256,0	253,1	266,0	216,5
September.....	1 939	1 674	1 829	295,3	250,6	257,4	256,9	220,7
Oktober.....	2 279	1 775	1 848	324,4	261,8	260,9	307,1	223,3
November.....	2 222	2 042	1 855	312,2	259,3	262,6	242,8	224,4
Desember.....	1 976	2 070	1 848	261,7	294,2	262,4	227,6	224,0
1995								
Januar.....	1 783	1 944	1 830	234,9	269,8	260,0	207,9	222,7
Februar.....	1 290	1 649	1 802	173,2	230,0	255,5	298,7	220,9
Mars.....	986	1 256	1 767	143,5	200,9	249,7	157,8	218,9
April.....	1 449	1 608	1 727	218,0	243,8	243,5	130,9	216,8
Mai.....	1 644	1 734	1 684	243,0	247,5	237,4	288,4	215,2
Juni.....	1 760	1 647	1 640	236,9	222,9	232,4	203,8	214,4
Juli.....	1 464	1 579	1 596	220,9	226,3	228,6	231,4	214,4
August.....	1 892	1 592	1 554	284,2	232,4	225,3	226,3	215,6
September.....	1 733	1 499	1 515	245,0	208,5	222,6	224,1	217,9
Oktober.....	2 371	1 853	1 482	337,1	269,2	220,8	310,7	221,1
November.....	2 074	1 877	1 455	282,4	232,5	218,9	268,1	224,8
Desember.....	1 275	1 349	1 434	179,6	205,0	216,2	186,2	229,1
1996								
Januar.....	1 196	1 307	1 421	184,8	213,3	213,5	264,0	233,9
Februar.....	1 155	1 481	1 419	169,4	220,1	212,7	263,5	238,9
Mars.....	969	1 264	1 427	148,2	209,0	214,4	244,7	243,9
April.....	1 360	1 466	1 444	195,4	212,3	218,9	143,2	249,0
Mai.....	1 382	1 474	1 467	208,7	219,7	225,7	198,6	253,6
Juni.....	1 770	1 655	1 493	273,2	252,9	232,7	221,2	257,5
Juli.....	1 393	1 517	1 523	228,0	239,5	239,0	194,3	260,6
August.....	1 865	1 559	1 555	296,1	241,6	244,9	410,1	263,5
September.....	1 815	1 563	1 587	297,9	249,8	249,8	312,7	266,4
Oktober.....	2 127	1 651	1 617	317,7	251,4	253,6	425,1	269,4
November.....	1 599	1 439	1 644	234,5	197,5	257,3	238,2	272,5
Desember.....	1 795	1 934	1 669	234,6	272,6	261,7	242,6	275,4
1997								
Januar.....	1 570	1 733	1 691	229,3	265,9	266,5	326,3	278,2
Februar.....	1 325	1 686	1 710	208,0	262,1	270,5	244,2	281,1
Mars.....	1 304	1 721	1 723	189,8	265,0	272,5	217,2	284,3
April.....	1 842	1 939	1 731	275,9	290,7	272,0	238,2	288,0
Mai.....	1 611	1 751	1 734	250,6	270,6	269,4	191,5	292,0
Juni.....	1 746	1 619	1 735	286,0	266,1	265,3	284,5	296,0
Juli.....	1 560	1 709	1 738	233,9	249,2	260,3	222,1	299,8
August.....	2 034	1 692	1 745	306,2	250,9	255,0	407,6	302,5
September.....	2 122	1 829	1 755	320,4	263,6	251,7	337,7	303,4
Oktober.....	2 141	1 650	1 768	322,7	254,5	252,9	436,2	302,1
November.....	1 975	1 781	1 782	287,9	246,4	258,6	460,7	299,1
Desember.....	1 545	1 688	1 795	217,3	255,1	266,5	253,2	294,5
1998								
Januar.....	1 674	1 858	1 803	232,4	271,7	272,5	267,2	288,3
Februar.....	1 575	1 984	1 806	239,7	295,1	273,7	298,6	281,8
Mars.....	1 529	2 029	1 802	215,2	296,1	269,2	220,3	274,4
April.....	1 721	1 787	1 796	244,3	254,3	260,4	206,6	267,5
Mai.....	1 433	1 572	1 786	215,2	236,0	249,1	181,2	258,7
Juni.....	1 324	1 225	1 767	216,3	202,7	237,0	190,3	252,8

¹ Tallene for januar-november 1997, januar, februar, mai og juni 1998 er korrigerede. ² Tallene er unntatt bygg for jordbruk, skogbruk og fiske.

Byggearealstatistikk

Tabell 7. Bygg satt i gang i juni 1998. Bruksareal til annet enn bolig, etter brukerens næring. Fylke. Foreløpige tall ¹

	I alt	Jordbruk, skogbruk	Fiske	Bergverksdrift og utvinning	Industri	Kraft- og vannforsyning	Bygge- og anleggsvirksomhet	Varehandel, rep. av kjøretøy og husholdningsapparater	Hotell- og restaurantervirksomhet	Transport og kommunikasjon
I alt	218 007	29 931	419	171	20 297	350	7 023	24 726	3 712	4 531
Østfold	7 719	890	-	-	1290	-	-	1 312	-	-
Akershus	13 146	3 691	-	-	-	-	-	430	50	428
Oslo	6 615	-	-	-	46	-	140	-	-	225
Hedmark	15 975	2 147	-	-	848	-	-	-	-	-
Oppland	11 717	1 186	-	-	1 996	-	-	71	207	-
Buskerud	9 575	1 720	-	-	632	-	-	1 618	-	-
Vestfold	9 125	3 583	-	-	401	286	686	2 040	-	87
Telemark	4 206	249	-	-	-	-	-	854	-	-
Aust-Agder	5 100	278	-	-	-	-	-	140	-	-
Vest-Agder	9 001	384	-	-	1 292	-	-	692	-	-
Rogaland	51 071	3 502	-	-	7 502	-	4 933	3 143	224	1 170
Hordaland	8 118	491	-	-	526	-	591	755	473	564
Sogn og Fjordane	8 856	3 798	-	-	467	30	30	160	198	37
Møre og Romsdal	18 883	1 458	-	171	2 645	34	-	9 297	-	-
Sør-Trøndelag	4 081	769	-	-	-	-	-	69	-	-
Nord-Trøndelag	14 565	3 908	419	-	975	-	-	202	2 485	1 117
Nordland	9 374	1 223	-	-	100	-	-	1 919	-	903
Troms	7 532	452	-	-	-	-	643	1 450	-	-
Finnmark	3 348	202	-	-	1 577	-	-	574	75	-

	Finansiell tjenesteyting og forsikring	Eiendomsdrift, forretningsmessig tjenesteyting og utleievirksomhet	Offentlig forvaltning	Undervisning	Helse- og sosialtjenester	Andre sosiale og personlige tjenester	Annen virksomhet	Fritids- eiendommer (hytter), garasjer for priv. og annet som ikke er næring
I alt	3 500	27 637	13 390	10 017	4 534	8 574	-	59 195
Østfold	-	-	-	-	2 668	-	-	1 559
Akershus	-	1 265	395	724	-	2 917	-	3 246
Oslo	-	75	390	2 055	1 329	-	-	2 355
Hedmark	-	-	10 341	-	-	-	-	2 639
Oppland	-	-	84	735	-	418	-	7 020
Buskerud	-	217	111	2 889	-	-	-	2 388
Vestfold	-	-	-	45	-	-	-	1 997
Telemark	-	34	-	-	40	-	-	3 029
Aust-Agder	-	2 920	-	-	-	273	-	1 489
Vest-Agder	-	710	125	1 480	497	-	-	3 821
Rogaland	-	18 652	1 852	360	-	4 838	-	4 895
Hordaland	-	970	33	-	-	80	-	3 635
Sogn og Fjordane	-	390	-	480	-	-	-	3 266
Møre og Romsdal	-	-	59	500	-	-	-	4 719
Sør-Trøndelag	-	-	-	-	-	-	-	3 243
Nord-Trøndelag	3 500	330	-	-	-	-	-	1 629
Nordland	-	-	-	676	-	48	-	4 505
Troms	-	2 074	-	73	-	-	-	2 840
Finnmark	-	-	-	-	-	-	-	920

¹ Tallene for juni 1998 er bare delvis registrert i Trondheim kommune.

Tabell 8. Bygg satt i gang januar-juni 1998. Bruksareal til annet enn bolig, etter brukerens næring. Fylke. Foreløpige tall¹

	I alt	Jord- bruk, skog- bruk	Fiske	Berg- verksdrift og utvinning	Industri	Kraft- og vann- forsyning	Bygge- og anleggs- virksomhet	Varehandel, rep. av kjøretøy og hus- holdnings- apparater	Hotell- og restau- rant- virksom- het	Transport og kom- munika- sjon
I alt.....	1 512 594	151 269	3 869	7 015	223 258	7 567	21 801	212 285	24 372	85 585
Østfold	42 081	3 385	-	239	11 923	-	409	2 949	-	-
Akershus	173 745	9 816	-	108	14 180	161	1 490	7 131	188	58 816
Oslo	125 026	-	-	316	8 575	395	263	7 929	94	8 152
Hedmark	79 204	16 243	-	450	12 619	-	121	7 057	1 338	827
Oppland	57 389	6 342	-	86	4 575	1 434	-	2 768	565	685
Buskerud	55 820	6 544	-	-	6 152	-	1 486	12 082	-	-
Vestfold.....	54 822	10 304	-	1 168	10 887	416	686	9 751	952	462
Telemark	61 583	2 563	40	-	6 773	-	442	17 531	-	652
Aust-Agder.....	38 484	2 878	-	-	1 773	-	122	4 631	-	-
Vest-Agder	87 295	4 929	154	-	23 026	80	397	12 167	283	-
Rogaland	185 758	24 641	448	670	33 102	1 802	6 802	39 939	3 598	2 465
Hordaland	116 245	6 921	541	2 141	17 250	323	2 029	21 184	575	1 134
Sogn og Fjordane.....	27 114	6 651	-	704	3 055	30	229	5 911	444	37
Møre og Romsdal	149 341	17 251	1 575	171	44 503	545	2 483	19 591	9 177	3 086
Sør-Trøndelag.....	78 563	7 893	-	332	2 225	718	597	21 042	650	383
Nord-Trøndelag	53 759	16 307	419	-	7 325	-	923	4 499	3 591	1 117
Nordland	72 988	3 912	406	630	11 762	1 068	543	10 930	1 368	7 188
Troms.....	44 716	4 487	214	-	630	165	2 661	4 619	1 126	159
Finnmark.....	8 661	202	72	-	2 923	430	118	574	423	422

	Finansiell tjeneste- yting og forsikring	Eiendoms- drift, forretnings- messig tjeneste- yting og utleie- virksomhet	Offentlig for- valtning	Under- visning	Helse- og sosial- tjenester	Andre sosiale og personlige tjenester	Annen virksomhet	Fritids- eiendommer (hytter), garasjer for priv. og annet som ikke er næring
I alt.....	26 602	132 891	80 184	104 791	65 427	23 975	1 760	339 943
Østfold	63	1 867	1 184	5 843	4 267	577	-	9 375
Akershus	22 469	13 811	1 412	9 329	7 168	3 771	219	23 676
Oslo	-	24 694	22 352	16 094	15 473	717	-	19 972
Hedmark	-	1 253	12 526	82	3 771	128	404	22 385
Oppland	-	5 204	2 757	1 238	4 983	3 308	-	23 444
Buskerud	-	1 923	5 778	5 144	-	728	189	15 794
Vestfold.....	-	2 730	2 888	1 344	-	1 032	-	12 202
Telemark	185	10 874	1 223	1 562	199	1 180	906	17 453
Aust-Agder.....	-	15 756	395	1 625	-	273	-	11 031
Vest-Agder	98	1 115	4 262	8 771	7 886	-	42	24 085
Rogaland	-	28 011	6 989	3 614	223	4 907	-	28 547
Hordaland	-	5 034	4 970	6 292	11 288	4 682	-	31 881
Sogn og Fjordane.....	-	1 123	71	1 711	718	-	-	6 430
Møre og Romsdal	-	8 194	2 655	10 593	4 160	567	-	24 790
Sør-Trøndelag.....	287	3 597	868	21 193	45	308	-	18 425
Nord-Trøndelag	3 500	1 187	1 042	4 162	-	99	-	9 588
Nordland	-	4 352	6 378	2 304	1 090	764	-	20 293
Troms.....	-	2 074	1 508	3 890	4 156	934	-	18 093
Finnmark.....	-	92	926	-	-	-	-	2 479

¹ Tallene for juni 1998 er bare delvis registrert i Trondheim kommune.

Byggearealstatistikk

Tabell 9. Byggevirkksomheten i juli. Foreløpige tall^{1,2,3,4}

			Bygg satt i gang		Bygg i arbeid	Bygg fullført	
			Juli	Januar-juli	Per 31. juli	Juli	Januar-juli
Boliger	Antall	1997	1 586	10 894	18 370	990	9 606
	"	1998	1 467	10 608	18 876	1 454	11 397
Bruksareal til boliger	1 000 m ²	1997	245,2	1 664,8	2 928,7	146,1	1 410,7
	"	1998	224,6	1 566,3	2 979,8	209,7	1 673,2
Andre bygg ⁵							
Bruksareal til annet enn bolig	"	1997	255,2	1 870,7	4 023,1	154,5	1 425,5
	"	1998	258,9	1 771,5	4 551,9	213,4	1 620,5
Jordbruk, skogbruk	"	1997	33,6	186,3	-	18,0	179,4
	"	1998	31,5	182,7	-	24,3	170,3
Fiske	"	1997	0,5	2,7	-	0,2	1,2
	"	1998	0,4	4,3	-	0,4	4,9
Bergverksdrift og utvinning	"	1997	0,3	8,1	-	0,3	11,0
	"	1998	3,1	10,1	-	0,5	6,7
Industri	"	1997	26,5	298,3	-	16,7	192,3
	"	1998	44,8	268,1	-	26,1	282,7
Kraft- og vannforsyning	"	1997	0,9	11,6	-	0,9	6,5
	"	1998	2,1	9,7	-	0,2	10,5
Bygge- og anleggsvirksomhet	"	1997	2,2	20,2	-	3,7	25,2
	"	1998	3,3	25,1	-	3,1	13,6
Varehandel, rep. av kjøretøy og husholdningsapparater	"	1997	39,8	241,4	-	14,2	204,1
	"	1998	12,9	225,2	-	43,1	254,4
Hotell- og restaurantvirksomhet	"	1997	7,8	39,8	-	1,7	31,7
	"	1998	1,0	25,4	-	1,7	39,8
Transport og kommunikasjon	"	1997	2,0	28,0	-	0,8	19,3
	"	1998	11,8	97,4	-	1,5	41,1
Finansiell tjenesteyting og forsikring	"	1997	-	40,3	-	-	13,5
	"	1998	8,4	35,0	-	0,1	9,0
Eiendomsdrift, forretningsmessig tjenesteyting og utleievirksomhet	"	1997	11,1	100,0	-	7,2	62,4
	"	1998	22,9	155,8	-	11,7	122,0
Offentlig forvaltning	"	1997	8,8	164,4	-	5,7	123,8
	"	1998	15,0	95,2	-	18,5	67,8
Undervisning	"	1997	30,3	220,3	-	23,5	103,3
	"	1998	8,5	113,3	-	12,3	149,1
Helse- og sosialtjenester	"	1997	4,1	50,9	-	7,8	42,7
	"	1998	10,5	76,0	-	10,2	45,8
Andre sosiale og personlige tjenester	"	1997	16,0	64,7	-	3,7	36,0
	"	1998	2,0	26,0	-	1,8	30,9
Annen virksomhet	"	1997	2,1	3,9	-	-	2,0
	"	1998	1,3	3,0	-	0,6	2,5
Fritidseiendommer (hytter), garasjer for private og annet som ikke er næring	"	1997	69,0	389,6	-	50,0	371,2
	"	1998	79,3	419,3	-	57,2	369,4
Boliger og andre bygg	"	1997	500,4	3 535,5	6 951,7	300,6	2 836,1
Bruksareal i alt	"	1998	483,6	3 337,8	7 531,7	423,1	3 293,7

¹ Tallene for juni 1997 for de fleste av kommunene i Sør-Trøndelag fylke ble registrert i GAB-registeret i juli 1997 og kommer derfor med på statistikken denne måneden.

² Tallene for deler av mai 1997 og i juni 1997 i Trondheim kommune ble registrert i GAB-registeret i juli 1997 og kommer derfor med på statistikken denne måneden.

³ Tallene for juli 1997 i Bergen kommune er ikke registrert i GAB-registeret. ⁴ Tallene for mai 1998 og deler av juni 1998 i Trondheim kommune ble registrert i GAB-registeret i juli 1998 og kommer derfor med på statistikken denne måneden. ⁵ Statistisk sentralbyrå har endret sin standard for næringsgruppering (fra ISIC til NACE). Den nye standarden er tatt i bruk i byggearealstatistikken f.o.m. 1996. For bygg under arbeid kan det ikke oppgis tall fordelt etter næring for 1996, 1997 og 1998 da disse inneholder bygg med gamle næringskoder.

Tabell 10. Bygg satt i gang i juli. Fylke. Foreløpige tall^{1,2,3,4}

	Tallet på boliger		Bruksareal til bolig		Bruksareal til annet enn bolig		Bruksareal i alt	
	1997	1998	1997	1998	1997	1998	1997	1998
I alt	1 586	1 467	245,2	224,6	255,2	258,9	500,4	483,6
Østfold.....	28	88	4,0	13,2	2,9	5,1	7,0	18,3
Akershus.....	85	111	14,4	17,9	9,4	20,6	23,8	38,5
Oslo.....	103	129	11,0	14,0	19,4	43,7	30,3	57,6
Hedmark.....	50	53	9,7	8,3	24,1	14,8	33,8	23,0
Oppland.....	50	67	8,3	9,9	4,8	18,7	13,2	28,5
Buskerud.....	60	117	9,5	15,0	13,0	14,2	22,6	29,2
Vestfold.....	71	30	11,7	5,4	11,9	9,1	23,6	14,4
Telemark.....	44	70	6,5	12,6	4,3	12,5	10,8	25,1
Aust-Agder.....	32	40	5,8	6,7	6,4	15,0	12,2	21,7
Vest-Agder.....	49	68	8,0	9,1	6,6	13,6	14,6	22,6
Rogaland.....	267	116	36,6	21,9	32,2	25,4	68,8	47,3
Hordaland.....	70	105	10,9	15,2	17,4	11,6	28,2	26,9
Sogn og Fjordane.....	28	94	4,6	15,1	4,6	9,1	9,2	24,3
Møre og Romsdal.....	129	50	20,3	10,9	17,7	13,0	38,0	23,9
Sør-Trøndelag.....	288	161	48,7	26,4	29,4	11,4	78,1	37,7
Nord-Trøndelag.....	49	31	8,6	4,2	21,9	11,8	30,5	16,0
Nordland.....	64	80	7,0	10,3	2,3	2,5	9,3	12,8
Troms.....	88	41	13,8	6,3	21,8	4,8	35,6	11,1
Finnmark.....	31	16	5,8	2,3	5,0	2,1	10,8	4,4

¹ Tallene for juni 1997 for de fleste av kommunene i Sør-Trøndelag fylke ble registrert i GAB-registeret i juli 1997 og kommer derfor med på statistikken denne måneden.

² Tallene for deler av mai 1997 og i juni 1997 i Trondheim kommune ble registrert i GAB-registeret i juli 1997 og kommer derfor med på statistikken denne måneden.

³ Tallene for juli 1997 i Bergen kommune er ikke registrert i GAB-registeret. ⁴ Tallene for mai 1998 og deler av juni 1998 i Trondheim kommune ble registrert i GAB-registeret i juli 1998 og kommer derfor med på statistikken denne måneden.

Tabell 11. Bygg satt i gang januar-juli. Fylke. Foreløpige tall¹

	Tallet på boliger		Bruksareal til bolig		Bruksareal til annet enn bolig		Bruksareal i alt	
	1997	1998	1997	1998	1997	1998	1997	1998
I alt	10 894	10 608	1 664,8	1 566,3	1 870,7	1 771,5	3 535,5	3 337,8
Østfold.....	415	590	63,3	75,5	69,1	47,2	132,4	122,7
Akershus.....	1 122	1 084	181,2	173,4	211,5	194,4	392,6	367,7
Oslo.....	553	950	83,0	105,5	211,3	168,7	294,3	274,2
Hedmark.....	386	374	61,3	56,8	90,3	94,0	151,5	150,7
Oppland.....	349	302	57,2	47,7	52,6	76,0	109,8	123,7
Buskerud.....	462	512	82,9	72,6	72,2	70,1	155,2	142,6
Vestfold.....	489	421	73,1	67,4	76,2	63,9	149,3	131,3
Telemark.....	372	343	48,5	61,4	48,2	74,1	96,7	135,4
Aust-Agder.....	228	270	37,1	42,2	46,0	53,4	83,1	95,6
Vest-Agder.....	372	399	60,6	58,9	52,3	100,9	112,9	159,8
Rogaland.....	1 540	1 025	246,0	170,7	239,9	211,2	485,9	381,9
Hordaland.....	1 131	1 139	180,1	165,7	147,9	127,9	328,0	293,6
Sogn og Fjordane.....	432	397	62,2	61,5	44,7	36,2	106,9	97,8
Møre og Romsdal.....	727	816	114,5	132,1	137,0	162,3	251,5	294,4
Sør-Trøndelag.....	750	598	116,3	89,5	94,6	89,9	210,9	179,4
Nord-Trøndelag.....	239	255	41,5	38,2	79,2	65,6	120,6	103,8
Nordland.....	703	578	76,3	76,8	85,5	75,5	161,8	152,3
Troms.....	498	444	61,5	56,5	98,5	49,5	160,0	106,1
Finnmark.....	126	111	18,4	13,9	13,7	10,8	32,1	24,7

¹ Tallene for juli 1997 i Bergen kommune er ikke registrert i GAB-registeret.

Byggearealstatistikk

Tabell 12. Bygg fullført i januar-juli. Fylke. Foreløpige tall¹

	Tallet på boliger		Bruksareal til bolig		Bruksareal til annet enn bolig		Bruksareal i alt	
	1997	1998	1997	1998	1997	1998	1997	1998
I alt.....	9 606	11 397	1 410,7	1 673,2	1 425,5	1 620,5	2 836,1	3 293,7
					1 000 m ²			
Østfold.....	308	386	46,3	57,9	56,7	41,9	102,9	99,8
Akershus.....	1 029	1 517	150,6	232,1	94,5	173,7	245,1	405,8
Oslo.....	622	482	80,9	63,0	107,5	108,0	188,4	171,1
Hedmark.....	315	383	44,1	58,1	80,5	85,4	124,6	143,5
Oppland.....	268	279	43,7	47,1	62,9	67,8	106,5	114,8
Buskerud.....	330	427	61,4	63,9	55,1	46,0	116,4	110,0
Vestfold.....	382	481	57,5	72,9	64,8	69,6	122,3	142,5
Telemark.....	219	635	33,1	86,8	50,2	92,8	83,3	179,7
Aust-Agder.....	233	199	34,5	32,3	41,1	38,2	75,6	70,4
Vest-Agder.....	355	523	57,0	75,6	78,1	74,5	135,1	150,1
Rogaland.....	892	1 237	148,3	211,3	185,5	190,6	333,9	401,8
Hordaland.....	1 104	1 052	168,4	164,8	110,7	108,0	279,1	272,8
Sogn og Fjordane.....	502	422	75,0	66,5	49,6	46,8	124,7	113,3
Møre og Romsdal.....	713	873	108,3	131,0	98,1	164,2	206,4	295,2
Sør-Trøndelag.....	560	808	81,0	85,4	63,0	58,5	144,1	143,9
Nord-Trøndelag.....	366	260	50,3	40,0	57,9	68,1	108,2	108,1
Nordland.....	863	633	97,8	82,9	96,3	81,5	194,1	164,4
Troms.....	388	609	52,0	77,0	45,6	81,1	97,7	158,1
Finmark.....	157	191	20,3	24,7	27,4	23,8	47,7	48,4

¹ Tallene for juli 1997 i Bergen kommune er ikke registrert i GAB-registeret.

Tabell 13. Bygg under arbeid per 31. juli. Fylke. Foreløpige tall¹

	Tallet på boliger		Bruksareal til bolig		Bruksareal til annet enn bolig		Bruksareal i alt	
	1997	1998	1997	1998	1997	1998	1997	1998
I alt.....	18 370	18 876	2 928,7	2 979,8	4 023,1	4 551,9	6 951,7	7 531,7
					1 000 m ²			
Østfold.....	586	857	103,6	124,8	140,0	126,9	243,6	251,8
Akershus.....	2 219	2 149	389,8	375,2	664,2	882,4	1054,0	1257,6
Oslo.....	1 378	1 790	165,8	212,2	555,5	752,9	721,4	965,1
Hedmark.....	532	575	88,8	96,3	111,4	111,5	200,2	207,8
Oppland.....	553	548	104,6	98,7	153,9	159,0	258,6	257,7
Buskerud.....	1 159	1 150	193,2	192,5	187,3	221,2	380,5	413,7
Vestfold.....	690	704	111,5	122,9	109,3	123,3	220,8	246,2
Telemark.....	663	416	91,3	80,5	114,2	119,4	205,5	199,9
Aust-Agder.....	289	425	57,6	74,9	87,6	96,4	145,2	171,3
Vest-Agder.....	845	822	133,6	123,9	157,0	183,7	290,6	307,6
Rogaland.....	2 023	1 749	350,0	303,3	331,6	374,5	681,6	677,8
Hordaland.....	1 812	1 855	295,8	292,2	302,9	319,9	598,8	612,1
Sogn og Fjordane.....	487	586	85,5	98,0	105,4	94,6	191,0	192,7
Møre og Romsdal.....	1 265	1 361	206,2	229,0	270,1	260,7	476,3	489,7
Sør-Trøndelag.....	1 518	1 656	222,3	237,3	227,7	250,0	450,0	487,3
Nord-Trøndelag.....	424	517	70,7	78,6	129,0	120,8	199,7	199,4
Nordland.....	927	960	126,5	133,9	166,5	173,7	293,0	307,6
Troms.....	760	590	95,6	79,8	155,8	141,3	251,4	221,1
Finmark.....	240	166	36,1	25,7	53,5	39,8	89,6	65,4

¹ Det er ikke utført oppdateringer i Bergen kommune i juli 1997.

Tabell 14. Bygg satt i gang. Ujustert, sesongjustert og trend. Foreløpige tall¹

	Antall boliger			Bruksareal, 1 000 m ²				
	Ujustert	Sesong- justert	Trend	Boliger			Andre bygg ²	
				Ujustert	Sesong- justert	Trend	Ujustert	Trend
1994								
Januar	1 417	1 542	1 523	175,1	204,1	210,9	158,3	177,1
Februar	1 149	1 442	1 565	156,0	203,5	215,2	166,2	181,1
Mars	1 288	1 591	1 604	161,8	221,0	220,6	131,6	185,8
April	1 422	1 627	1 643	199,7	229,6	227,5	138,6	191,2
Mai	1 680	1 757	1 683	236,9	239,3	235,2	149,1	197,5
Juni	1 810	1 711	1 725	256,2	240,5	242,6	196,4	204,3
Juli	1 622	1 714	1 765	250,5	249,9	248,4	244,2	210,9
August	2 171	1 856	1 802	310,9	256,0	253,2	266,0	216,5
September	1 939	1 675	1 831	295,3	250,8	257,5	256,9	220,7
Oktober	2 279	1 777	1 850	324,4	261,8	261,1	307,1	223,2
November	2 222	2 040	1 857	312,2	259,4	262,9	242,8	224,3
Desember	1 976	2 061	1 850	261,7	293,6	262,6	227,6	223,8
1995								
Januar	1 783	1 943	1 831	234,9	269,7	260,2	207,9	222,5
Februar	1 290	1 648	1 803	173,2	229,8	255,6	298,7	220,7
Mars	986	1 256	1 768	143,5	200,8	249,8	157,8	218,6
April	1 449	1 607	1 728	218,0	243,8	243,5	130,9	216,5
Mai	1 644	1 735	1 685	243,0	247,5	237,4	288,4	214,9
Juni	1 760	1 648	1 641	236,9	223,1	232,4	203,8	214,1
Juli	1 464	1 580	1 596	220,9	226,5	228,7	231,4	214,2
August	1 892	1 595	1 553	284,2	232,6	225,3	226,3	215,4
September	1 733	1 501	1 515	245,0	208,8	222,5	224,1	217,7
Oktober	2 371	1 856	1 481	337,1	269,2	220,5	310,7	220,9
November	2 074	1 874	1 453	282,4	232,5	218,6	268,1	224,7
Desember	1 275	1 341	1 432	179,6	204,5	215,8	186,2	229,1
1996								
Januar	1 196	1 306	1 419	184,8	213,0	213,2	264,0	234,0
Februar	1 155	1 481	1 417	169,4	219,9	212,5	263,5	238,9
Mars	969	1 263	1 425	148,2	209,3	214,3	244,7	244,0
April	1 360	1 465	1 443	195,4	212,0	218,8	143,2	249,1
Mai	1 382	1 476	1 467	208,7	220,1	225,6	198,6	253,7
Juni	1 770	1 657	1 495	273,2	253,5	232,7	221,2	257,6
Juli	1 393	1 518	1 526	228,0	238,4	239,1	194,3	260,7
August	1 865	1 562	1 559	296,1	242,0	244,9	410,1	263,5
September	1 815	1 566	1 591	297,9	250,3	249,8	312,7	266,4
Oktober	2 127	1 654	1 621	317,7	251,5	253,5	425,1	269,4
November	1 599	1 436	1 649	234,5	197,5	257,1	238,2	272,5
Desember	1 795	1 922	1 673	234,6	271,8	261,3	242,6	275,5
1997								
Januar	1 570	1 732	1 695	229,3	265,3	266,2	326,3	278,4
Februar	1 325	1 685	1 713	208,0	261,8	270,3	244,2	281,5
Mars	1 304	1 720	1 726	189,8	265,8	272,5	217,2	284,9
April	1 842	1 936	1 733	275,9	289,8	272,1	238,2	288,7
Mai	1 611	1 753	1 735	250,6	271,6	269,4	191,5	292,8
Juni	1 746	1 620	1 736	286,0	267,1	265,3	284,5	296,8
Juli	1 560	1 710	1 739	233,9	246,9	260,3	222,1	300,5
August	2 034	1 697	1 747	306,2	251,6	255,1	407,6	303,1
September	2 122	1 833	1 759	320,4	264,3	251,9	337,7	303,8
Oktober	2 141	1 653	1 773	322,7	254,7	253,1	436,2	302,4
November	1 975	1 777	1 787	287,9	246,4	258,5	460,7	299,1
Desember	1 545	1 676	1 796	217,3	254,5	265,9	253,2	294,2
1998								
Januar	1 674	1 858	1 803	232,4	271,7	272,5	267,2	288,3
Februar	1 575	1 984	1 806	239,7	295,1	273,7	298,6	281,8
Mars	1 529	2 029	1 802	215,2	296,1	269,2	220,3	274,4
April	1 721	1 787	1 796	244,3	254,3	260,4	206,6	267,5
Mai	1 433	1 572	1 786	215,2	236,0	249,1	181,2	258,7
Juni	1 324	1 225	1 767	216,3	202,7	237,0	190,3	252,8
Juli	1 394	1 530	1 666	212,2	223,4	217,0	224,9	245,7

¹ Tallene for januar-november 1997, januar, februar, mai, juni og juli 1998 er korrigerede. ² Tallene er unntatt bygg for jordbruk, skogbruk og fiske.

Tabell 15. Bygg satt i gang i juli 1998. Bruksareal til annet enn bolig, etter brukerens næring. Fylke. Foreløpige tall ¹

	I alt	Jordbruk, skogbruk	Fiske	Bergverksdrift og utvinning	Industri	Kraft- og vannforsyning	Bygge- og anleggsvirksomhet	Varehandel, rep. av kjøretøy og husholdningsapparater	Hotell- og restaurantvirksomhet	Transport og kommunikasjon
I alt	258 930	31 451	426	3 062	44 805	2 103	3 262	12 930	1 043	11 847
Østfold	5 143	2 154	-	-	700	-	-	-	-	-
Akershus	20 618	672	-	-	15 028	-	-	1 165	-	-
Oslo	43 654	-	-	-	4 082	-	-	-	-	-
Hedmark	14 762	5 498	-	-	790	124	-	1 216	-	-
Oppland	18 657	6 305	-	-	451	-	-	822	174	-
Buskerud	14 234	1 242	-	-	481	-	-	1 769	-	-
Vestfold	9 084	914	-	-	3 203	1 907	-	378	-	-
Telemark	12 475	1 766	-	-	580	-	-	280	-	466
Aust-Agder	14 960	392	-	-	71	-	-	960	-	10 145
Vest-Agder	13 560	980	-	-	2 235	-	980	116	-	-
Rogaland	25 394	4 092	-	-	8 061	-	1 244	861	-	954
Hordaland	11 650	330	262	-	1 014	-	-	142	218	-
Sogn og Fjordane	9 130	227	-	-	649	-	-	3 189	93	-
Møre og Romsdal	12 959	2 331	-	69	5 846	-	-	-	280	152
Sør-Trøndelag	11 353	442	-	2 785	-	-	-	-	-	-
Nord-Trøndelag	11 807	3 901	-	161	1 276	72	1 038	1 178	-	-
Nordland	2 511	105	-	47	-	-	-	158	-	130
Troms	4 833	36	-	-	-	-	-	396	118	-
Finnmark	2 146	64	164	-	338	-	-	300	160	-

	Finansiell tjenesteyting og forsikring	Eiendomsdrift, forretningsmessig tjenesteyting og utleievirksomhet	Offentlig forvaltning	Undervisning	Helse- og sosialtjenester	Andre sosiale og personlige tjenester	Annen virksomhet	Fritids- eiendommer (hytter), garasjer for priv. og annet som ikke er næring
I alt	8 405	22 872	15 041	8 525	10 542	2 004	1 279	79 333
Østfold	-	347	275	359	-	-	-	1 308
Akershus	-	-	-	764	-	-	-	2 989
Oslo	8 405	14 527	-	2 087	2 606	147	-	11 800
Hedmark	-	-	-	-	-	-	-	7 134
Oppland	-	456	-	-	-	1 190	-	9 259
Buskerud	-	6 141	-	280	-	-	1 279	3 042
Vestfold	-	92	-	898	97	259	-	1 336
Telemark	-	124	2 394	483	-	-	-	6 382
Aust-Agder	-	-	760	249	-	51	-	2 332
Vest-Agder	-	178	4 892	588	-	-	-	3 591
Rogaland	-	409	5 117	-	-	-	-	4 656
Hordaland	-	-	280	-	4 643	-	-	4 761
Sogn og Fjordane	-	-	-	965	-	-	-	4 007
Møre og Romsdal	-	85	786	-	-	-	-	3 410
Sør-Trøndelag	-	-	-	1 852	60	100	-	6 114
Nord-Trøndelag	-	-	537	-	-	257	-	3 387
Nordland	-	150	-	-	-	-	-	1 921
Troms	-	363	-	-	3 094	-	-	826
Finnmark	-	-	-	-	42	-	-	1 078

¹ Tallene for mai 1998 og deler av juni 1998 i Trondheim kommune ble registrert i GAB-registeret i juli 1998 og kommer derfor med på statistikken denne måneden.

Tabell 16. Bygg satt i gang januar-juli 1998. Bruksareal til annet enn bolig, etter brukerens næring. Fylke. Foreløpige tall

	I alt	Jordbruk, skogbruk	Fiske	Bergverksdrift og utvinning	Industri	Kraft- og vannforsyning	Bygge- og anleggsvirksomhet	Varehandel, rep. av kjøretøy og husholdningsapparater	Hotell- og restaurantvirksomhet	Transport og kommunikasjon
I alt.....	1 771 524	182 720	4 295	10 077	268 063	9 670	25 063	225 215	25 415	97 432
Østfold	47 224	5 539	-	239	12 623	-	409	2 949	-	-
Akershus	194 363	10 488	-	108	29 208	161	1 490	8 296	188	58 816
Oslo	168 680	-	-	316	12 657	395	263	7 929	94	8 152
Hedmark	93 966	21 741	-	450	13 409	124	121	8 273	1 338	827
Oppland	76 046	12 647	-	86	5 026	1 434	-	3 590	739	685
Buskerud	70 054	7 786	-	-	6 633	-	1 486	13 851	-	-
Vestfold	63 906	11 218	-	1 168	14 090	2 323	686	10 129	952	462
Telemark	74 058	4 329	40	-	7 353	-	442	17 811	-	1 118
Aust-Agder	53 444	3 270	-	-	1 844	-	122	5 591	-	10 145
Vest-Agder	100 855	5 909	154	-	25 261	80	1 377	12 283	283	-
Rogaland	211 152	28 733	448	670	41 163	1 802	8 046	40 800	3 598	3 419
Hordaland	127 895	7 251	803	2 141	18 264	323	2 029	21 326	793	1 134
Sogn og Fjordane.....	36 244	6 878	-	704	3 704	30	229	9 100	537	37
Møre og Romsdal	162 300	19 582	1 575	240	50 349	545	2 483	19 591	9 457	3 238
Sør-Trøndelag	89 916	8 335	-	3 117	2 225	718	597	21 042	650	383
Nord-Trøndelag	65 566	20 208	419	161	8 601	72	1 961	5 677	3 591	1 117
Nordland	75 499	4 017	406	677	11 762	1 068	543	11 088	1 368	7 318
Troms	49 549	4 523	214	-	630	165	2 661	5 015	1 244	159
Finnmark	10 807	266	236	-	3 261	430	118	874	583	422

	Finansiell tjenesteyting og forsikring	Eiendomsdrift, forretningsmessig tjenesteyting og utleievirksomhet	Offentlig forvaltning	Undervisning	Helse- og sosialtjenester	Andre sosiale og personlige tjenester	Annen virksomhet	Fritids eiendommer (hytter), garasjer for priv. og annet som ikke er næring
I alt.....	35 007	155 763	95 225	113 316	75 969	25 979	3 039	419 276
Østfold	63	2 214	1 459	6 202	4 267	577	-	10 683
Akershus	22 469	13 811	1 412	10 093	7 168	3 771	219	26 665
Oslo	8 405	39 221	22 352	18 181	18 079	864	-	31 772
Hedmark	-	1 253	12 526	82	3 771	128	404	29 519
Oppland	-	5 660	2 757	1 238	4 983	4 498	-	32 703
Buskerud	-	8 064	5 778	5 424	-	728	1 468	18 836
Vestfold	-	2 822	2 888	2 242	97	1 291	-	13 538
Telemark	185	10 998	3 617	2 045	199	1 180	906	23 835
Aust-Agder	-	15 756	1 155	1 874	-	324	-	13 363
Vest-Agder	98	1 293	9 154	9 359	7 886	-	42	27 676
Rogaland	-	28 420	12 106	3 614	223	4 907	-	33 203
Hordaland	-	5 034	5 250	6 292	15 931	4 682	-	36 642
Sogn og Fjordane.....	-	1 123	71	2 676	718	-	-	10 437
Møre og Romsdal	-	8 279	3 441	10 593	4 160	567	-	28 200
Sør-Trøndelag	287	3 597	868	23 045	105	408	-	24 539
Nord-Trøndelag	3 500	1 187	1 579	4 162	-	356	-	12 975
Nordland	-	4 502	6 378	2 304	1 090	764	-	22 214
Troms	-	2 437	1 508	3 890	7 250	934	-	18 919
Finnmark	-	92	926	-	42	-	-	3 557

Åpnede konkurser

Tabell 17. Åpnede konkurser i bygge- og anleggsvirksomhet. Antall foretak, etter kvartal og fylke. 1. halvår 1997 og 1998

	1997						1998		
	I alt	1. halvår	1. kv.	2. kv.	3. kv.	4. kv.	1. halvår	1. kv.	2. kv.
I alt	238	128	61	67	43	67	120	70	50
Østfold.....	11	6	3	3	2	3	6	3	3
Akershus.....	21	10	6	4	5	6	13	7	6
Oslo.....	41	16	7	9	11	14	29	23	6
Hedmark.....	5	4	2	2	-	1	6	2	4
Oppland.....	11	4	2	2	5	2	2	-	2
Buskerud.....	19	11	7	4	4	4	10	6	4
Vestfold.....	10	5	2	3	2	3	2	1	1
Telemark.....	3	1	1	-	2	-	6	5	1
Aust-Agder.....	8	6	2	4	-	2	1	-	1
Vest-Agder.....	9	8	5	3	-	1	4	2	2
Rogaland.....	15	7	2	5	1	7	6	5	1
Hordaland.....	32	18	7	11	4	10	7	4	3
Sogn og Fjordane.....	1	1	-	1	-	-	-	-	-
Møre og Romsdal.....	9	4	3	1	2	3	10	5	5
Sør-Trøndelag.....	9	6	3	3	-	3	5	2	3
Nord-Trøndelag.....	9	7	2	5	1	1	5	1	4
Nordland.....	12	8	5	3	1	3	4	2	2
Troms.....	5	2	1	1	2	1	4	2	2
Finnmark.....	8	4	1	3	1	3	-	-	-

Tabell 18. Personlige konkurser i bygge- og anleggsvirksomhet, etter kvartal og fylke. 1. halvår 1997- og 1998

	1997						1998		
	I alt	1. halvår	1. kv.	2. kv.	3. kv.	4. kv.	1. halvår	1. kv.	2. kv.
I alt	357	194	86	108	73	90	193	101	92
Østfold.....	23	19	10	9	1	3	13	7	6
Akershus.....	56	30	16	14	12	14	26	15	11
Oslo.....	55	24	9	15	21	10	47	21	26
Hedmark.....	18	9	3	6	3	6	7	3	4
Oppland.....	22	11	4	7	5	6	9	3	60
Buskerud.....	32	16	7	9	7	9	13	7	6
Vestfold.....	24	14	4	10	5	5	11	5	6
Telemark.....	12	9	4	5	1	2	7	4	3
Aust-Agder.....	2	1	-	1	-	1	-	-	-
Vest-Agder.....	4	1	1	-	1	2	5	1	4
Rogaland.....	13	8	4	4	2	3	9	8	1
Hordaland.....	18	6	3	3	5	7	10	7	3
Sogn og Fjordane.....	1	-	-	-	-	1	2	-	2
Møre og Romsdal.....	16	8	5	3	4	4	5	3	2
Sør-Trøndelag.....	21	14	6	8	3	4	8	6	2
Nord-Trøndelag.....	4	3	-	3	-	1	3	-	3
Nordland.....	18	7	4	3	3	6	11	8	3
Troms.....	13	11	5	6	-	2	5	2	3
Finnmark.....	5	3	1	2	-	2	2	1	1

Tabell 19. Sysselsatte personer og utførte ukeverk i bygge- og anleggsvirksomhet¹

	Sysselsatte personer	Utførte ukeverk
	1 000	
1989	141	127
1990	133	116
1991	125	111
1992	117	105
1993	111	102
1994	114	107
1995	121	110
1996	126	112
1997	136	121
1. kv. 1995	113	109
2. "	120	111
3. "	127	100
4. "	122	122
1. kv. 1996	120	115
2. "	123	108
3. "	132	108
4. "	129	120
1. kv. 1997	130	111
2. "	133	121
3. "	138	119
4. "	142	135
1. kv. 1998	142	131
2. kv.	140	128

¹ Næringsfordelingen er basert på ny næringsstandard (NACE). Det er beregnet nye tall tilbake til 1989.

Byggekostnadsindeks

Tabell 20. Byggekostnadsindeks for boliger. Juli 1998. 1978=100

	Vekt	1997						1998						
		Juli	Aug.	Sept.	Okt.	Nov.	Des.	Jan.	Feb.	Mars	April ¹	Mai	Juni	Juli
Enebolig av tre														
A - Total (A=B+C).....	100,0	251,5	251,8	252,3	252,6	252,8	252,9	253,5	254,0	254,5	257,7	258,1	258,4	258,7
Materialer.....	100,0	260,4	260,9	261,8	262,3	262,5	262,6	263,4	264,3	265,1	265,3	265,7	266,0	266,5
B - Stein-, jord- og sement- arbeid i alt	25,5	238,4	238,5	238,7	238,8	238,8	239,0	240,0	240,5	240,8	244,6	245,0	245,2	245,3
Materialer.....	19,4	249,7	249,9	250,3	250,4	250,5	250,8	251,8	252,9	253,5	253,7	254,6	255,0	255,2
C - Byggearbeid, unntatt stein-, jord- og sementarbeid i alt	74,5	255,7	256,1	256,8	257,2	257,3	257,4	257,9	258,5	259,0	262,0	262,4	262,6	263,0
Materialer.....	80,6	262,2	262,8	263,7	264,3	264,5	264,6	265,4	266,2	267,1	267,3	267,5	267,8	268,4
C1 - Tømring og snekring i alt ..	52,3	243,5	244,0	244,9	245,2	245,3	245,4	245,6	246,1	246,3	249,1	249,2	249,5	249,9
Materialer.....	60,3	244,5	245,2	246,4	246,8	247,0	247,1	247,4	248,1	248,4	248,6	248,8	249,2	249,8
C2 - Maling, tapetsering og legging av gulvbelegg i alt ..	7,1	236,0	236,0	235,9	235,9	235,9	236,0	235,9	236,0	236,2	240,3	240,4	240,5	240,3
Materialer.....	5,8	238,6	238,7	238,5	238,5	238,5	238,6	238,4	238,7	239,1	239,0	239,2	239,3	239,0
C3 - Rørleggerarbeid i alt.....	7,4	302,7	302,8	302,8	305,2	305,2	305,5	305,6	306,8	311,9	315,2	315,4	315,6	315,5
Materialer.....	8,0	328,0	328,0	328,1	331,8	331,8	332,2	332,3	334,1	342,1	342,8	343,1	343,3	343,3
C4 - Elektrikerarbeid i alt	4,9	386,3	386,4	386,4	386,4	387,0	387,1	394,1	394,7	394,7	394,7	401,7	401,4	402,9
Materialer.....	4,5	472,5	472,5	472,7	472,6	473,8	474,0	488,3	489,5	489,6	489,6	489,0	488,4	491,6
Rekkehus av tre														
A - Total (A=B+C).....	100,0	257,0	257,3	257,7	258,1	258,2	258,3	259,1	259,7	260,1	263,8	264,3	264,4	264,7
Materialer.....	100,0	269,3	269,8	270,6	271,3	271,5	271,7	272,6	273,6	274,4	274,7	275,0	275,4	275,9
B - Stein-, jord- og sement- arbeid i alt	29,9	245,5	245,6	245,8	245,9	246,0	246,2	247,6	248,2	248,2	251,7	252,2	252,4	252,5
Materialer.....	19,0	250,4	250,5	251,1	251,4	251,5	251,9	252,7	253,9	254,1	254,5	255,4	255,8	256,1
C - Byggearbeid, unntatt stein-, jord- og sementarbeid i alt	70,1	261,5	261,8	262,3	262,8	262,9	263,0	263,5	264,1	264,6	268,4	268,9	269,1	269,4
Materialer.....	81,0	273,4	274,0	274,9	275,7	275,9	276,0	277,0	278,0	279,0	279,3	279,4	279,7	280,4
C1 - Tømring og snekring i alt ..	49,9	245,0	245,5	246,2	246,5	246,6	246,6	246,8	247,4	247,6	251,3	251,4	251,6	252,0
Materialer.....	59,8	247,2	248,0	249,0	249,5	249,7	249,8	250,1	251,0	251,3	251,6	251,8	252,2	252,7
C2 - Maling, tapetsering og legging av gulvbelegg i alt ..	6,3	245,6	245,7	245,6	245,7	245,7	245,8	245,7	245,9	246,1	251,7	251,8	251,9	251,8
Materialer.....	4,7	259,0	259,2	258,9	259,1	259,1	259,5	259,1	259,7	260,3	260,2	260,4	260,7	260,5
C3 - Rørleggerarbeid i alt.....	5,7	318,3	318,3	318,3	321,1	321,1	321,4	321,5	322,7	328,2	331,4	331,6	331,7	331,7
Materialer.....	7,8	349,5	349,6	349,6	353,7	353,7	354,2	354,3	356,2	364,4	365,1	365,5	365,7	365,7
C4 - Elektrikerarbeid i alt	5,6	387,9	387,9	388,0	387,9	388,5	388,6	395,8	396,3	396,3	396,4	403,2	402,9	404,5
Materialer.....	6,3	472,5	472,5	472,7	472,6	473,8	474,0	488,3	489,5	489,6	489,6	489,0	488,4	491,6
Boligblokk														
A - Total (A=B+C).....	100,0	256,9	257,1	257,4	257,7	257,8	258,1	258,9	259,5	259,9	263,7	264,5	264,6	264,8
Materialer.....	100,0	270,6	271,0	271,7	272,3	272,6	273,1	274,2	275,5	276,4	276,8	277,4	277,7	278,2
B - Stein-, jord- og sement- arbeid i alt	44,6	245,3	245,3	245,5	245,6	245,7	246,1	247,1	247,7	247,8	251,6	252,2	252,3	252,4
Materialer.....	33,2	245,4	245,3	245,9	246,0	246,2	247,2	248,4	249,8	250,0	250,5	251,7	252,1	252,4
C - Byggearbeid, unntatt stein-, jord- og sementarbeid i alt	55,4	266,9	267,2	267,6	268,1	268,2	268,3	269,0	269,6	270,3	273,9	275,0	275,1	275,5
Materialer.....	66,8	283,7	284,3	285,0	286,0	286,2	286,4	287,6	288,7	290,0	290,4	290,6	290,8	291,6
C1 - Tømring og snekring i alt ..	30,3	246,1	246,4	247,1	247,5	247,6	247,7	247,8	248,5	248,8	252,7	252,8	253,0	253,4
Materialer.....	38,4	248,4	249,1	250,1	250,8	251,0	251,1	251,4	252,5	253,0	253,3	253,5	253,9	254,4
C2 - Maling, tapetsering og legging av gulvbelegg i alt ..	6,0	243,6	243,7	243,6	243,6	243,6	243,7	243,7	243,9	244,0	249,6	249,7	249,8	249,7
Materialer.....	5,0	255,3	255,6	255,2	255,4	255,3	255,6	255,4	256,0	256,3	256,4	256,7	257,0	256,8
C3 - Rørleggerarbeid i alt.....	6,2	315,5	315,6	315,6	318,2	318,2	318,5	318,6	319,8	325,1	328,5	328,7	328,8	328,8
Materialer.....	9,2	350,0	350,0	350,1	354,1	354,1	354,6	354,7	356,6	364,8	365,6	366,0	366,2	366,2
C4 - Elektrikerarbeid i alt	6,7	380,5	380,5	380,6	380,5	381,0	381,1	387,1	387,6	387,7	387,7	396,0	395,7	397,0
Materialer.....	7,4	472,5	472,5	472,7	472,6	473,8	474,0	488,3	489,5	489,6	489,6	489,0	488,4	491,6

¹ Tallene for april er korrigerte.



Tillatelse nr.
159 000/502

B Returadresse:
Statistisk sentralbyrå
Postboks 8131 Dep
N-0033 Oslo

Publikasjonene kan bestilles fra:

Statistisk sentralbyrå
Salg- og abonnementservice
Postboks 1260
01 Kongsvinger

Telefon: 62 88 55 00
Telefaks: 62 88 55 95



Statistisk sentralbyrå
Statistics Norway