

5. november 1999

Statistics Norway

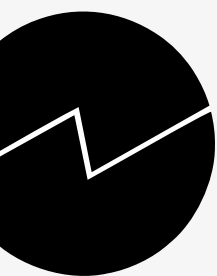

Statistisk sentralbyrå

Aktuelle befolkningstall



Flyttinger 1998

Statistisk sentralbyrå ber om å bli oppgitt som kilde når oppgaver fra dette heftet blir gjengitt.

11 / 1999

Aktuelle befolkningstall

I "Aktuelle befolkningstall" publiseres ny statistikk om sammensetningen av befolkningen og statsborgerskapsendringer, og tall for født, døde, flyttinger, inngåtte ekteskap, registrerte partnerskap og oppløste ekteskap. Serien gir tall for landet, landsdeler og fylker, og i enkelte tilfeller for kommuner. Kommunetall publiseres alltid i serien NOS Regionalstatistikk.

En fyldigere beskrivelse av prinsipper og definisjoner som ligger til grunn for statistikken, finnes i NOS Befolkningsstatistikk Oversikt.

Redaktør: Elisabetta Vassenden.

Redaksjonsmedarbeidere: Kirsten Enger Dybendal, tlf. 62 88 52 96, e-post: kirsten.enger.dybendal@ssb.no, Liv Irene Aamodt, tlf. 62 88 52 64, e-post: liv.irene.aamodt@ssb.no og Trude Jakobsen, tlf. 62 88 51 39, e-post: trude.jakobsen@ssb.no og Aslaug Hurlen Foss, tlf. 62 88 54 54, e-post: aslaug.hurlen.foss@ssb.no

Redigering: Eva Hynden Bones.

Priser: Pr. år kr 420,00 inkl. mva. Enkeltnr. kr 50,00 inkl. mva.

Forespørsel om abonnement rettes til: Statistisk sentralbyrå, Salg- og abonnementservice. Postboks 8131 Dep, 0033 Oslo, tlf. 22 00 44 80, Faks: 22 86 49 73, e-post: salg-abonnement@ssb.no.

ISSN 0808-5293

Elektronisk formidling

Statistikken utgis årlig i Ukens statistikk. I tillegg finnes denne statistikken i elektronisk versjon under SSBs webtjeneste på Internett. Adressen er <http://www.ssb.no>.

Standardtegn

Standardtegn i tabeller	Symbol
Tall kan ikke forekomme	.
Oppgave mangler	..
Oppgave mangler foreløpig	...
Tall kan ikke offentliggjøres	:
Null	-
Mindre enn 0,5 av den brukte enheten	0
Mindre enn 0,05 av den brukte enheten	0,0
Foreløpig tall	*
Brudd i den loddrette serien	—
Brudd i den vannrette serien	
Rettet siden forrige utgave	r

Innhold

Innenlandsk flyttetap fra Oslo	3
Figurer	
Nettoinnflytting. Innenlandsk og fra utlandet, etter fylke. 1998	3
Innenlandske flyttinger. Nettoinnflytting pr. 1 000 av middelfolkemengden. Kommune. 1998	6
Flyttinger fra og til utlandet. Nettoinnflytting pr. 1 000 av middelfolkemengden. Kommune. 1998	7
Innenlandsk nettoinnflytting. Landsdeler. Oslo/Akershus, Hedmark/Oppland, Sør-Østlandet og Nord-Norge. 1980-1998	8
Innenlandsk nettoinnflytting. Landsdeler. Agder/Rogaland, Trøndelag og Vestlandet. 1980-1998	8
Nettoinnflytting av utenlandske statsborgere. 1980-1998	9
Flytterater for menn og kvinner. Innenlandske flyttinger. 1998	10
Flyttinger fra og til utlandet. 1952-1998	10
Tabeller	
1. Innenlandske flyttinger. 1951-1998	12
2. Flyttinger fra og til utlandet. 1951-1998	14
3. Alle flyttinger, innenlandske og fra/til utlandet. Fylke. 1966-1998	15
4. Innenlandske flyttinger. Fylke. 1966-1998	16
5. Flyttinger fra/til utlandet. Fylke. 1966-1998	17
6. Innflyttinger fra utlandet, etter fraflyttingsland. 1966-1998	18
7. Utflyttinger til utlandet, etter tilflyttingsland. 1966-1998	20
8. Flyttinger innen og mellom fylkene og mellom fylkene og utlandet. 1998	22
9. Nettoinnflytting mellom fylkene. 1998	22
10. Flyttinger innen og mellom landsdeler. 1998	24
11. Nettoinnflytting mellom landsdeler. 1998	24
12. Innenlandske flyttinger, etter personenes kjønn og alder, og aldersavhengige rater for menn og kvinner. 1998	25
13. Innenlandske flyttinger og flyttinger fra og til utlandet, etter personens kjønn og alder. Fylke. 1998	26
14. Innenlandske flyttinger etter personenes kjønn, sivilstand og 5-års aldersgrupper. 1998	28
15. Flyttinger fra og til utlandet, etter personenes kjønn, alder og sivilstand. 1998	29
16. Flyttinger til og fra utlandet etter norsk/utenlandsk statsborgerskap og fraflyttings-/tilflyttingsland. 1998	30
17. Flyttinger til og fra utlandet, etter personenes statsborgerskap. 1998	34
18. Flyttinger fra og til utlandet blant utenlandske statsborgere, etter personenes kjønn, alder og statsborgerskap. 1998	37
19. Flyttinger til/fra kommuner og fylker. 1998	46
20. Innenlandske flyttinger. Innflytting, utflytting og nettoinnflytting. Økonomisk region. 1998	54
Vedlegg	56

Innenlandsk flyttetap fra Oslo

Etter flere år med høyt innflyttingsoverskudd, hadde Oslo for andre året på rad et fall i dette. Hovedsakelig skyldes dette at det innenlandske flytteoverskuddet ble redusert med nærmere 1 600 fra 1997. I tillegg sank innflyttingsoverskuddet fra utlandet med 950 personer.

I perioden 1990-1996 var det et årlig innenlandsk flytteoverskudd til Oslo, men i 1998 hadde Oslo en utflytting til resten av landet på 1 200 personer. I all hovedsak hadde Oslo nettoutflytting til Akershus, men også noe til Østfold, Buskerud og Vestfold. Ser vi på all flytting er det Hordaland, Troms, Rogaland og Sør-Trøndelag som har hatt den største bedring i flyttebalansen fra 1997.

Det innenlandske flyttetapet fra de tre nordligste fylkene ble redusert med vel 1 000 fra 1997 til 4 800 i 1998. Finnmark hadde fortsatt like stor nettoutflytting som tidligere. Foreløpige tall for 1. halvår 1999 viser også at nedgangen i nettoutflyttingen fra Nord-Norge fortsetter. Fra 1990 til 1994 lå det årlige underskuddet for landsdelen på mellom 1 000 og 2 000. Underskuddet økte til 4 900 i 1996 og til 5 800 i 1997.

Fortsatt stort innflyttingsoverskudd fra utlandet

I 1998 ble det registrert vel 36 700 flyttinger til Norge fra utlandet, vel 4 700 flere enn året før. Dette er det høyeste tallet som er registrert noen gang. Sammenlignet med 1997 er økningen i innflyttingsoverskuddet fra utlandet størst i Rogaland og Hordaland. Utflyttingene økte med 1 600 til nærmere 22 900, slik at nettoinnflyttingen ble 13 800. Dette er en økning på 3 100 i forhold til året før, og også den høyeste nettoinnflyttingen som noen gang er registrert. Det var i 1998 nettoutflytting av norske statsborgere omtrent som i de fire foregående årene. Nettoinnflyttingen av utenlandske statsborgere ble dermed 14 700, en økning på 2 700 fra året før.

Av innflyttingsoverskuddet på 13 800, var 37 prosent nordiske statsborgere. 65 prosent av disse var fra Sverige. Statsborgere fra øvrige EØS-land ut-

gjorde 3 prosent, mens statsborgere fra Øst-Europa utgjorde 11 prosent. Nettoinnflyttingen av statsborgere fra tredje verden sto for vel 44 prosent av innflyttingsoverskuddet.

Vel 50 prosent av økningen fra 1997 skyldes europeiske statsborgere, og da i første rekke fra Danmark, Storbritannia og Tyskland. Det har nesten vært en fordobling i nettoinnflyttingen blant danske statsborgere i forhold til året før. Antall statsborgere fra Sverige er omtrent uendret, men gruppen er fortsatt den største totalt sett og utgjør 22 prosent av all nettoinnflytting blant utenlandske statsborgere. Også fra Afrika og Asia var det økt nettoinnflytting i 1998, spesielt fra Somalia og Irak.

Økt nettoinnflytting blant kommuner med sentralitet 2

I fjor ble det registrert 190 900 flyttinger over kommunegrensene, som er en økning på 2 400 fra året før. Vi må 25 år tilbake i tiden for å finne tilsvarende antall flyttinger mellom kommunene. Den innenlandske mobiliteten har økt år for år siden bunnivået i 1992 da antall flyttinger mellom kommunene var 161 300.

Kommuner med nest høyest sentralitet har de to siste årene økt sitt flytteoverskudd fra andre kommuner, fra en nettoinnflytting på 100 i 1996 til 2 400 i 1998. De mest sentrale kommunene (storbyene med omliggende kommuner) har hatt en viss nedgang i sitt innflyttingsoverskudd, men det er fortsatt høyt.

Oslo har som tidligere nevnt hatt en reduksjon de to siste årene i sitt årlige innenlandske innflyttingsoverskudd. Kommunene i Akershus derimot har hatt liten endring. Bykommunene Bergen og Trondheim hadde et lite innflyttingsoverskudd i fjor, mens Stavanger og Tromsø hadde flyttetap. Det er

Nettoinnflytting. Innenlandsk og fra utlandet, etter fylke. 1998

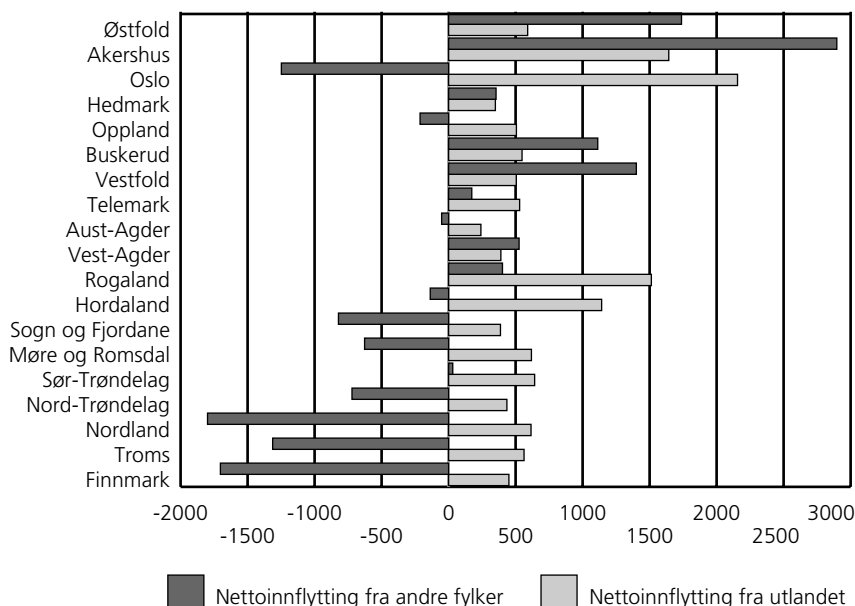



År	Sentralitet 0 (minst sentrale kommuner)	Sentralitet 1 (kommuner med nest lavest sentralitet)	Sentralitet 2 (kommuner med nest høyest sentralitet)	Sentralitet 3 (mest sentrale kommuner)
1986	-6 535	-1 620	1 395	6 760
1989	-3 186	-38	1 443	1 781
1994	-4 385	-1 143	351	5 177
1995	-4 136	-1 821	-157	6 114
1996	-4 938	-2 331	113	7 156
1997	-6 095	-2 065	1 831	6 329
1998	-5 677	-1 942	2 380	5 239

imidlertid byer (med sentralitet 3) som Skedsmo, Fredrikstad, Drammen, Kristiansand og Sandnes som hadde det største innflyttingsoverskuddet på mellom 400-800. I 1998 økte også innflyttingsoverskuddet i kommuner med nest høyest sentralitet (sentralitet 2), spesielt i bykommunene i Vestfold og Østfold. De to siste årene har det vært en reduksjon i nettoutflyttingen fra de minst sentrale kommunene og kommunene med nest lavest sentralitet. Det er likevel områder i Finnmark som har hatt den største nettoutflyttingen noen gang.

Gruppering av statistikken, etter sentralitet

Standard for kommuneklassifisering 1994 (NOS C 192), skiller mellom fire sentralitetsmål.

- Kommuner som omfatter tettsteder med minst 50 000 innbyggere eller som ligger 75 minutter reisetid (Oslo 90 minutter) fra et slikt tettstedssentrum (sentralitet 3).

- Kommuner som omfatter tettsted med folketall fra 15 000 til 50 000 innbyggere, eller som ligger innen 60 minutter fra et slikt tettstedssentrum (sentralitet 2).

- Kommuner som omfatter tettsted med folketall mellom 5 000 og 15 000 innbyggere, eller som ligger innen 45 minutter fra et slikt tettstedssentrum (sentralitet 1).

- Kommuner som ikke oppfyller noen av de nevnte kravene (sentralitet 0).

Klassifiseringen er gjort med basis i tettstedsstatistikken fra folketellingen i 1990 samt opplysninger om kommunikasjonsforhold rundt 1990.

Generelt om flyttinger

Statistikken over innenlandske flyttinger og flyttinger fra og til utlandet er basert på meldeplikt til folkeregisteret i innflyttingskommunen, ved flytting til utlandet til fraflyttingskommunen. Melding om flytting skal gis av flytteren selv innen 8 dager etter at flyttingen fant sted.

Statistikken over flyttinger omfatter alle flyttinger registrert i løpet av året mellom norske kommuner og mellom en norsk kommune og utlandet. En person som flytter flere ganger i kalenderåret, regnes med tilsvarende antall ganger. Flyttinger innen kommunene (ca. 345 000 i 1998) er ikke med i statistikken, men tall kan utarbeides på forespørsel (som betalt oppdrag).

Flytting til/fra land utenfor Norden er meldt flytting for en person som flytter til/fra utlandet og til/fra en norsk kommune, og som skal oppholde seg i landet/utlandet i minst 6 måneder. Flytting fra/til et nordisk land og til/fra en norsk kommune avgjøres etter innflyttingslandets bestemmelser.

Nettoinnflytting

Antall innflyttinger minus antall utflyttinger. Minustall angir nettoutflytting.

Feilkilder og usikkerhet

Flyttetallene for de første årene meldingsrutinene var i bruk er de mest usikre. Tallene for årene 1960 og 1970 omfatter en rekke flyttinger over kommunegrensene som fant sted i foregående tiårsperiode, men som ikke ble oppdaget og registrert før folkeregistrene ble kontrollert mot folketellingene i hhv. 1960 og 1970. Dessuten viste det seg at en del personer som stod registrert som bosatte i

Norge ved folketellingene, hadde flyttet fra landet. Dette er forklaringen på en markert økning i tallet på flyttinger disse to årene. En noe tilsvarende, men mindre opphopning av innenlandske flyttinger synes å gjelde 1980. Det høyere tallet dette året skyldes trolig at flyttinger som fant sted tidligere år, ble meldt/registrert i 1980 selv om folketellingen ikke var kontrollkilde.

Personer som flytter fra landet uten å melde utflytting har også i de seinere årene vært en viktig feilkilde. I 1998 ble det utregistrert nærmere 1 100 personer som hadde forlatt Norge før 1997. Disse er medregnet i antall utvandring for 1998.

Landsdeler

Inndelingen i figur 1 følger standard for landsdelsinndeling i Notater 98/25 Regionale inndelinger:

Østlandet:	Østfold, Akershus, Oslo, Hedmark, Oppland, Buskerud, Vestfold og Telemark.
Agder/Rogaland:	Aust-Agder, Vest-Agder og Rogaland.
Vestlandet:	Hordaland, Sogn og Fjordane og Møre og Romsdal.
Trøndelag:	Sør-Trøndelag og Nord-Trøndelag.
Nord-Norge:	Nordland, Troms og Finnmark.

I tabellene 10 og 11 er Østlandet videre inndelt i: Akershus/Oslo, Hedmark/Oppland og Sør-Østlandet.

Regions

The divisions in figure 1 are as follows:

Eastern Norway: Østfold, Akershus, Oslo, Hedmark, Oppland, Buskerud, Vestfold and Telemark.

Agder/Rogaland: Aust-Agder, Vest-Agder and Rogaland.

Western Norway: Hordaland, Sogn og Fjordane and Møre og Romsdal.

Trøndelag: Sør-Trøndelag and Nord-Trøndelag.

Northern Norway: Nordland, Troms and Finnmark.

In the tables 10 and 11, Eastern Norway is subdivided into: Akershus/Oslo, Hedmark/Oppland and South Eastern Norway.

Økonomiske regioner

Økonomisk region er en ny regional inndeling (standard) på nivå mellom fylke og kommune.

Regionene i den nye inndelingen kalles økonomiske regioner, fordi kriteriene som er brukt for å definere regionene (f. eks arbeidsmarked og varehandel) er knyttet til områdets økonomiske forhold. Landet er delt inn i 90 økonomiske regioner.

Den nye inndelingen skal hovedsaklig representere et hensiktsmessig publiseringsnivå for statistikk, men den skal også tilsvare det regionale nivå som EU har definert som sin NUTS 4-inndeling. Inndelingen i økonomiske regioner tar utgangspunkt i standarder for inndeling i handelsområder og prognoseområder. Handelsområder blir ikke lenger å finne som regionalt publiseringsnivå, men kan i enkelte tilfeller lages for spesialtabeller og for tilbakegående tall. For mer informasjon: SSB Rapport 99/6 *Standard for økonomiske regioner. Etablering av publiseringsnivå mellom fylke og kommune.*

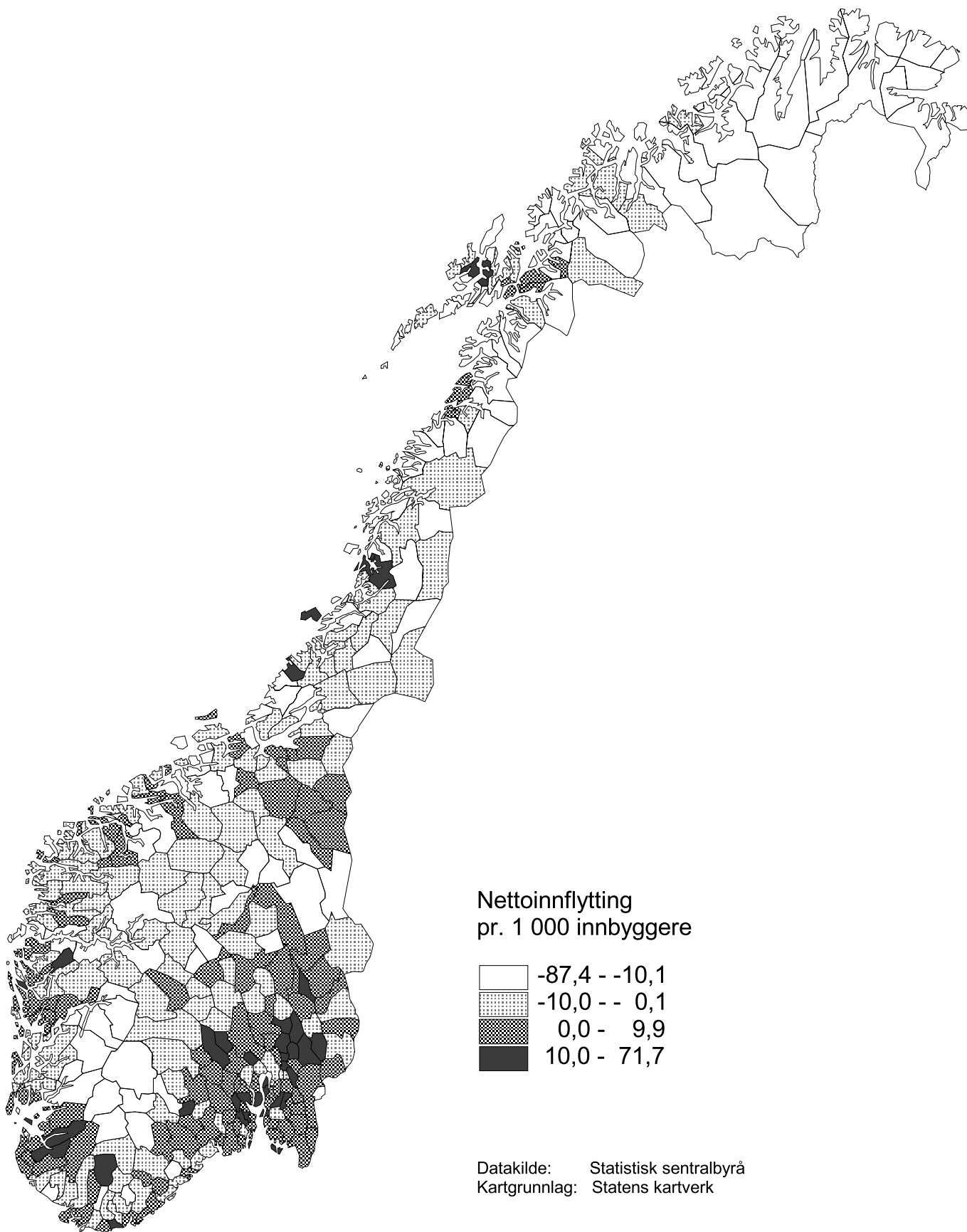

1) Omfatter alle flyttinger registrert i løpet av året mellom norske kommuner

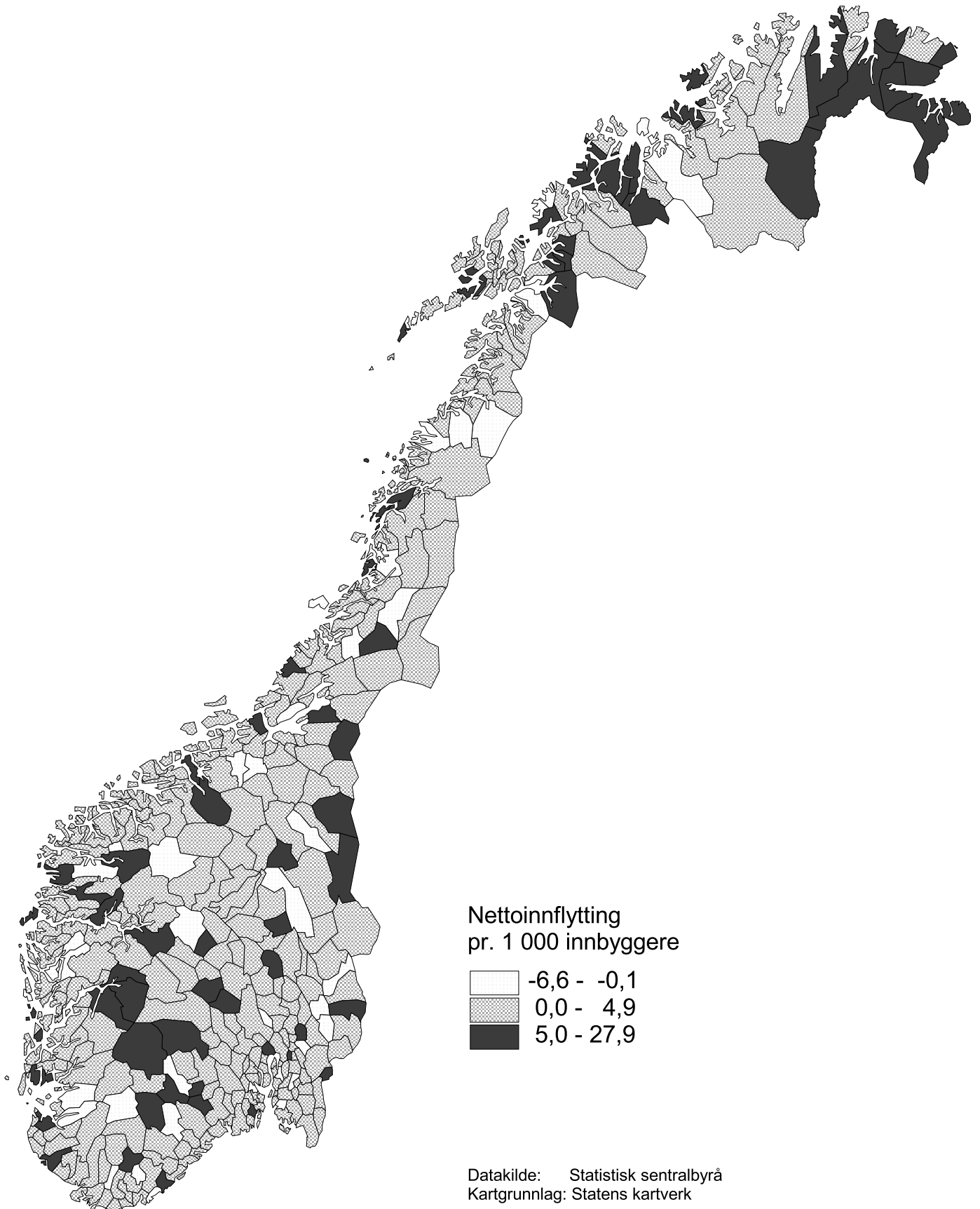

1) Omfatter flyttinger mellom norske kommuner og utlandet

Innenlandsk nettoinnflytting. Landsdeler. Oslo/Akershus, Hedmark/Oppland, Sør-Østlandet og Nord-Norge. 1980-1998



Internal net migration. Region. 1980-1998

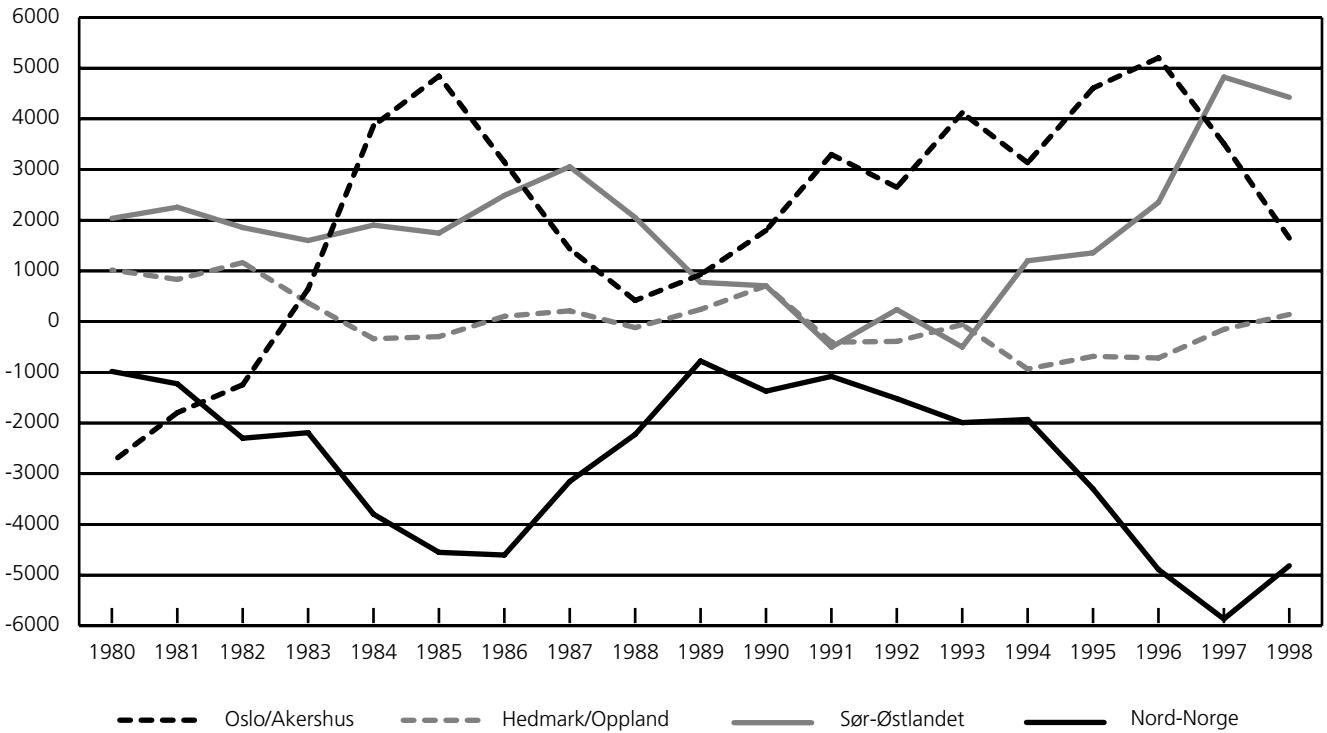

Innenlandsk nettoinnflytting. Landsdeler. Agder/Rogaland, Trøndelag og Vestlandet. 1980-1998



Internal net migration. Region. 1980-1998

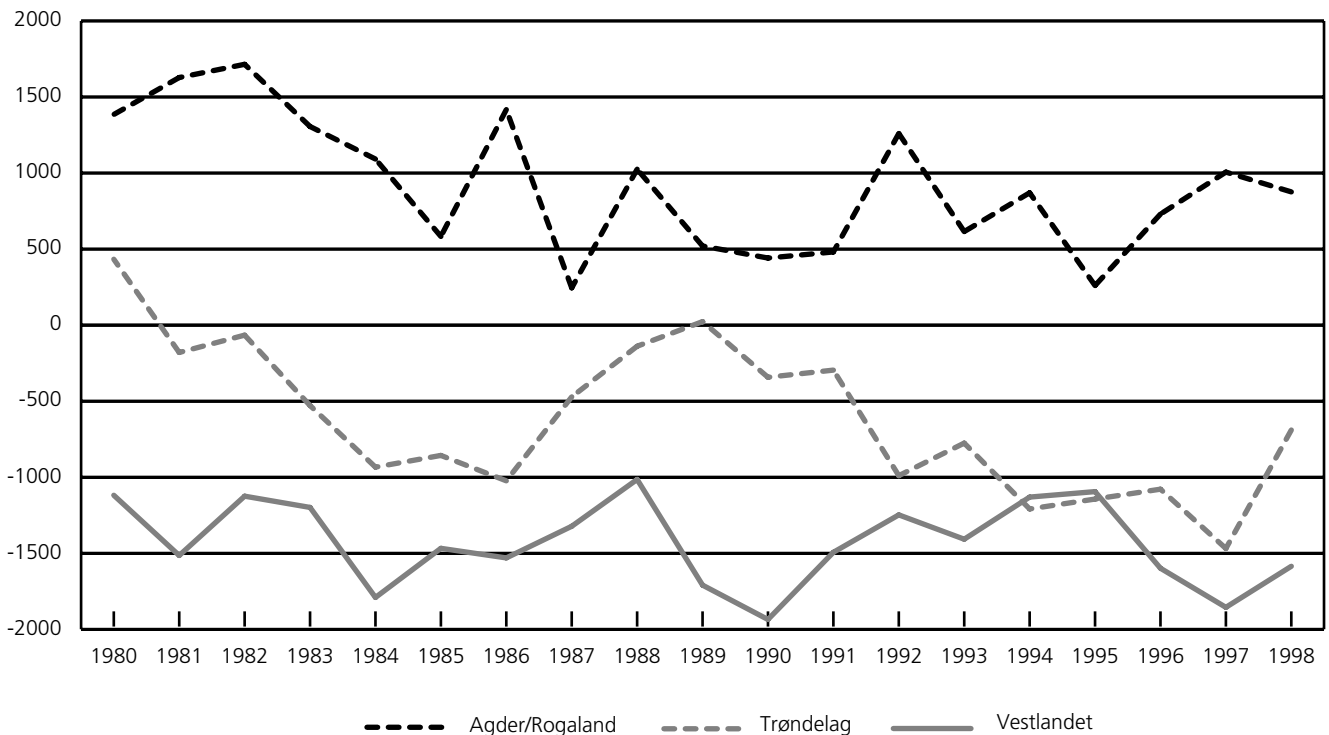

Nettoinnflytting. Landsdeler. 1980-1998
Net migration. Regions. 1980-1998



	Oslo/ Akers- hus	Hed- mark/ Opp- land	Øst- landet ellers	Agder/ Roga- land	Trønde- lag	Vest- landet	Nord- Norge
1980	-2 772	1 018	2 037	1 385	433	-1 119	-982
1981	-1 796	832	2 257	1 628	-180	-1 515	-1 226
1982	-1 245	1 165	1 856	1 715	-66	-1 125	-2 300
1983	643	370	1 600	1 306	-529	-1 199	-2 191
1984	3 864	-337	1 904	1 092	-934	-1 791	-3 798
1985	4 843	-296	1 746	583	-857	-1 468	-4 551
1986	3 148	105	2 489	1 417	-1 024	-1 531	-4 604
1987	1 434	213	3 055	245	-472	-1 323	-3 152
1988	418	-118	2 054	1 025	-139	-1 015	-2 225
1989	928	241	774	520	23	-1 710	-776
1990	1 798	706	706	441	-343	-1 936	-1 372
1991	3 297	-405	-503	481	-296	-1 494	-1 080
1992	2 650	-390	237	1 260	-990	-1 248	-1 519
1993	4 120	-58	-501	615	-776	-1 408	-1 992
1994	3 134	-934	1 200	870	-1 209	-1 131	-1 930
1995	4 606	-685	1 357	260	-1 144	-1 095	-3 299
1996	5 203	-717	2 351	730	-1 079	-1 599	-4 889
1997	3 512	-152	4 824	1 006	-1 469	-1 856	-5 865
1998	1 649	141	4 425	876	-690	-1 586	-4 815

Nettoinnflytting av utenlandske statsborgere. 1980-1998
Net migration among foreign citizens. 1980-1998

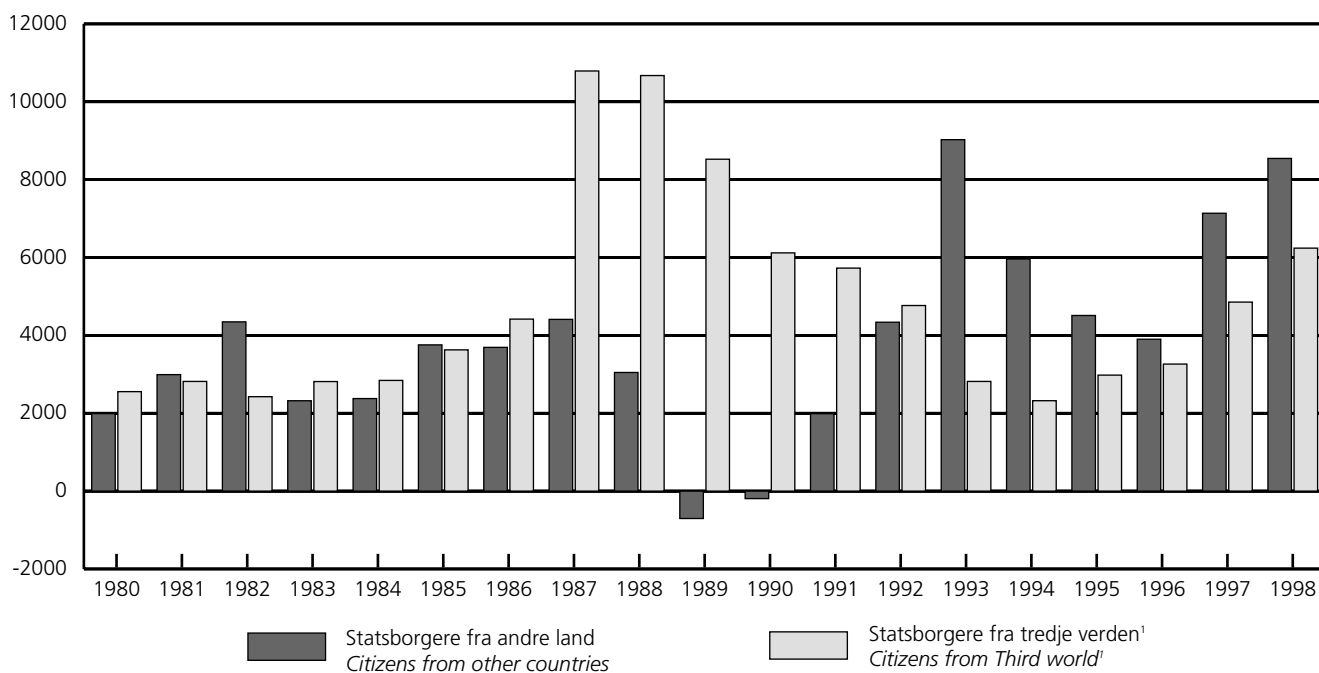

¹Begrepet "tredje verden" omfatter her Afrika, Asia, Sør-og Mellom-Amerika og Tyrkia.
¹"Third world" in these figure is including Asia, Africa, Latin America and Turkey.

Flytterater for menn og kvinner. Innenlandske flyttinger. 1998
 Migration rates for males and females. Internal migration. 1998

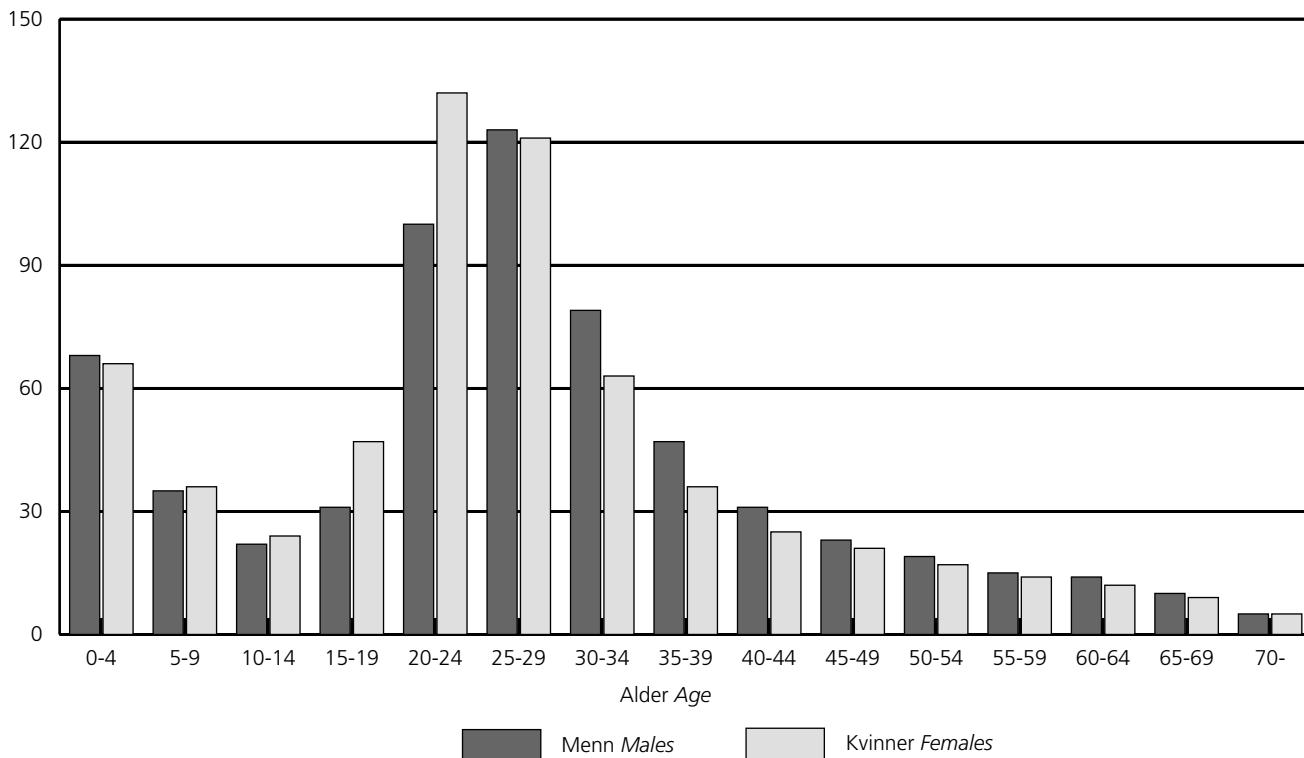

Flyttinger fra og til utlandet. 1952-1998
 Immigration and emigration. 1952-1998

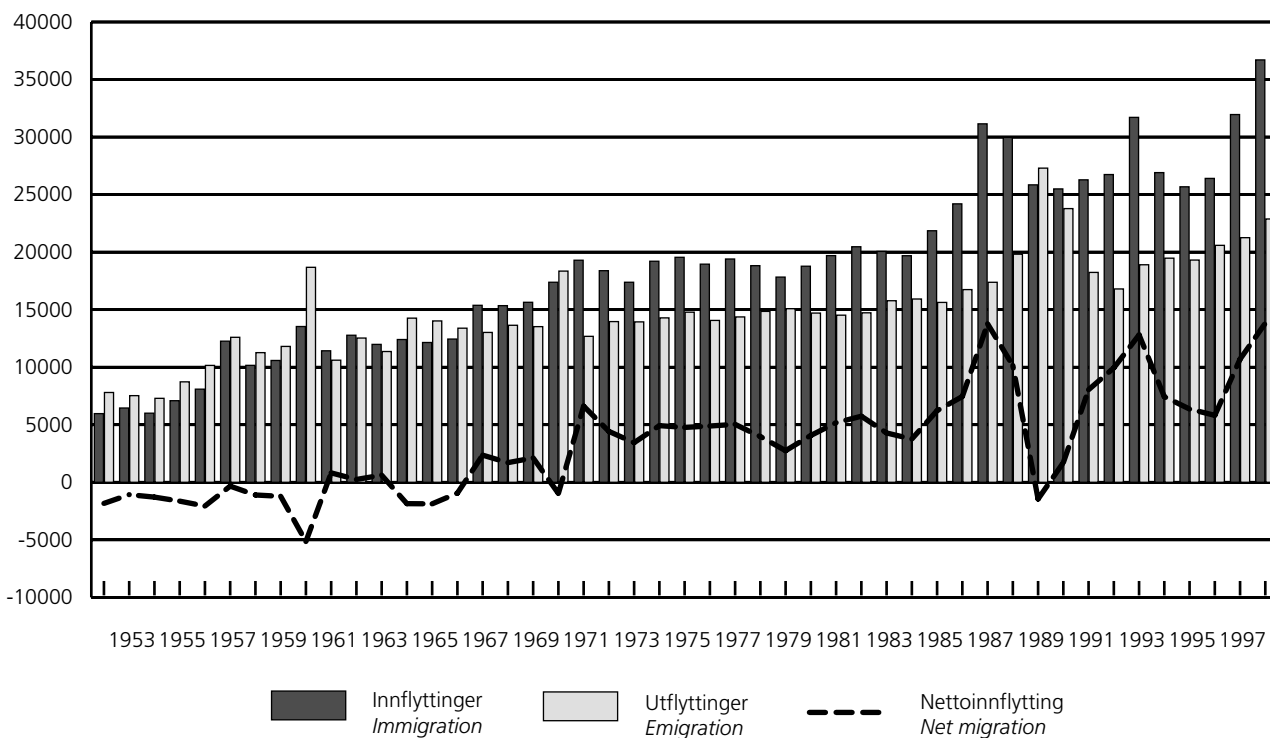

1. Innenlandske flyttinger. 1951-1998
Internal migration. 1951-1998



Årsgjennomsnitt. År Annual average Year	Flyttinger mellom kommuner ¹ Begge kjønn Migrations between municipalities ¹			Flyttinger mellom fylker ² Migrations between counties ²		Flyttinger mellom landsdeler ³ Migration between regions ³		Flyttinger per 1 000 av middel-folkemengden Flyttinger mellom kommuner ¹ Migration per 1 000 population Begge kjønn			Flyttinger mellom fylker ²	Flyttinger mellom landsdeler ³
	Both sexes	Menn Males	Kvinner Females	between counties ²	between regions ³	Begge kjønn	Menn	Kvinner				
1951-1955	148 247	65 139	83 108	44,1	39,0	49,1	
1956-1960	168 628	74 155	94 473	⁵ 74961	⁵ 37758	47,9	42,3	53,5	⁵ 21,3	⁵ 10,7	⁵ 10,7	
1961-1965	170 348	77 490	92 858	80 719	42 955	46,5	42,4	50,5	22,0	11,7	11,7	
1966-1970	191 635	89 983	101 652	97 308	54 531	50,3	47,4	53,1	25,5	14,3	14,3	
1971-1975	190 886	92 363	98 523	100 768	57 278	48,2	46,9	49,5	25,5	14,5	14,5	
1976-1980	178 258	86 864	91 394	93 223	53 685	43,9	43,2	44,7	23,0	13,2	13,2	
1981-1985	174 006	85 418	88 588	85 139	48 509	42,2	41,8	42,5	20,6	11,7	11,7	
1986-1990	179 252	88 677	90 575	86 485	48 855	42,6	42,7	42,6	20,6	11,6	11,6	
1991-1995	170 573	85 530	85 043	82 171	46 533	39,6	40,1	39,0	19,1	10,8	10,8	
1957	170 709	74 500	96 209	75 970	38 202	48,9	42,8	54,9	21,8	10,9	10,9	
1958	158 456	69 150	89 306	69 438	34 828	45,0	39,4	50,5	19,7	9,9	9,9	
1959	160 938	70 618	90 320	71 630	36 010	45,3	39,9	50,7	20,2	10,1	10,1	
1960 ⁴	186 527	82 671	103 856	82 807	41 992	52,1	46,3	57,8	23,1	11,7	11,7	
1961	164 710	74 411	90 299	74 485	38 196	45,6	41,4	49,9	20,6	10,6	10,6	
1962	177 247	80 012	97 235	81 423	42 760	48,7	44,1	53,3	22,4	11,8	11,8	
1963	179 852	81 541	98 311	83 418	44 339	49,1	44,6	53,4	22,8	12,1	12,1	
1964	160 533	73 312	87 221	78 008	41 868	43,5	39,8	47,1	21,1	11,3	11,3	
1965	169 399	78 176	91 223	86 262	47 614	45,5	42,1	48,8	23,2	12,8	12,8	
1966	173 845	80 855	92 990	88 633	49 044	46,3	43,3	49,4	23,6	13,1	13,1	
1967	180 657	84 674	95 983	91 836	51 439	47,7	44,9	50,5	24,3	13,6	13,6	
1968	182 584	84 432	98 152	93 077	52 407	47,8	44,4	51,2	24,4	13,7	13,7	
1969	189 003	88 160	100 843	96 406	54 988	49,1	46,0	52,1	25,0	14,3	14,3	
1970 ⁴	232 087	111 797	120 290	116 586	64 777	59,9	58,0	61,7	30,1	16,7	16,7	
1971	191 156	91 905	99 251	97 978	55 634	49,0	47,3	50,6	25,1	14,3	14,3	
1972	190 175	91 437	98 738	99 843	56 745	48,4	46,8	49,9	25,4	14,4	14,4	
1973	190 513	92 122	98 391	101 256	56 876	48,1	46,8	49,4	25,6	14,4	14,4	
1974	192 964	94 022	98 942	104 087	59 316	48,4	47,5	49,4	26,1	14,9	14,9	
1975	189 622	92 331	97 291	100 678	57 818	47,3	46,4	48,0	25,1	14,4	14,4	
1976	178 478	87 101	91 377	94 032	53 875	44,3	43,6	45,1	23,4	13,4	13,4	
1977	181 783	88 700	93 083	95 899	55 373	45,0	44,2	45,7	23,7	13,7	13,7	
1978	176 830	86 339	90 491	92 460	53 393	43,6	42,9	44,2	22,8	13,2	13,2	
1979	172 803	84 042	88 761	90 473	51 879	42,4	41,6	43,2	22,2	12,7	12,7	
1980 ⁴	181 394	88 135	93 259	93 250	53 906	44,4	43,5	45,3	22,8	13,2	13,2	
1981	177 112	86 738	90 374	91 080	52 230	43,2	42,7	43,7	22,2	12,7	12,7	
1982	173 004	84 661	88 343	86 137	49 020	42,0	41,6	42,5	20,9	11,9	11,9	
1983	174 128	85 560	88 568	83 320	46 566	42,2	41,9	42,5	20,2	11,3	11,3	
1984	170 203	83 626	86 577	80 390	46 045	41,1	40,8	41,4	19,4	11,1	11,1	
1985	175 583	86 505	89 078	84 769	48 683	42,3	42,1	42,4	20,4	11,7	11,7	

¹ Ifølge kommunegrensene vedkommende år. Det var omfattende sammenslåinger og grensereguleringer i 1960-årene, særlig 1. januar 1964 og 1965. ² Ifølge fylkesgrensene gjeldende fra 1. januar 1972. Oslo og Akershus er her regnet som ett fylke. ³ Landsdeler: Østlandet (Østfold, Akershus, Oslo, Hedmark, Oppland, Buskerud, Vestfold og Telemark). Agder-Rogaland (Aust-Agder, Vest-Agder og Rogaland). Vestlandet (Hordaland, Sogn og Fjordane og Møre og Romsdal). ⁴ Trøndelag (Nord- og Sør-Trøndelag). Nord-Norge (Nordland, Troms og Finnmark). Dette er standard for landsdelsinndelinger (INO 1.6.1982). ⁵ Tallene er for høye. Se avsnittet om feilkilder og usikkerhet i publikasjonen Aktuelle befolkningstall nr. 11/99. ⁶ Gjelder 1957-1960.

¹ According to the boundaries each year. ² According to boundaries for the counties from 1 January 1972. Oslo and Akershus are here considered as one county. ³ Regions: Østlandet (Østfold, Akershus, Oslo, Hedmark, Oppland, Buskerud, Vestfold and Telemark). Agder-Rogaland (Aust-Agder, Vest-Agder and Rogaland). Vestlandet (Hordaland, Sogn and Fjordane and Møre and Romsdal). Trøndelag (Nord- and Sør-Trøndelag). Nord-Norge (Nordland, Troms and Finnmark). ⁴ The figures are too high. Consult the paragraph on errors and reliability of estimates in the publication New Figures on Population, No. 11/99. ⁵ Refers to 1957-1960.

1. Innenlandske flyttinger. 1951-1998
(forts.) *Internal migration. 1951-1998*



Årsgjennomsnitt. År	Flyttinger mellom kommuner ¹			Flyttinger mellom fylker ²	Flyttinger mellom landsdeler ³	Flyttinger per 1 000 av middel-folke-mengden			Flyttinger mellom fylker ²	Flyttinger mellom landsdeler ³
	Begge kjønn	Menn	Kvinner			Begge kjønn	Menn	Kvinner		
1986	179 859	88 750	91 109	88 309	50 637	43,2	43,1	43,3	21,2	12,2
1987	185 639	91 418	94 221	90 061	50 957	44,3	44,2	44,5	21,5	12,2
1988	186 001	92 088	93 913	91 235	51 063	44,2	44,2	44,1	21,7	12,1
1989	175 473	86 912	88 561	83 164	46 783	41,5	41,6	41,5	19,7	11,1
1990	169 289	84 217	85 072	79 658	44 835	39,9	40,2	39,7	18,8	10,6
1991	166 029	82 858	83 171	79 009	44 679	39,0	39,3	38,6	18,5	10,5
1992	161 269	80 686	80 583	77 707	44 713	37,6	38,1	37,2	18,1	10,4
1993	165 894	82 904	82 990	79 812	45 699	38,5	38,9	38,1	18,5	10,6
1994	177 503	89 133	88 370	85 658	47 898	40,9	41,6	40,3	19,8	11,0
1995	182 172	92 069	90 103	88 668	49 676	41,8	42,7	40,9	20,3	11,4
1996	184 576	93 397	91 179	90 180	51 022	42,1	43,1	41,2	20,6	11,6
1997	188 957	95 695	93 262	94 613	53 415	42,9	43,9	41,9	21,5	12,1
1998	190 948	96 993	93 955	96 233	54 165	43,1	44,2	42,0	21,7	12,2

¹ Ifølge kommunegrensene vedkommende år. Det var omfattende sammenslåinger og grensereguleringer i 1960-årene, særlig 1. januar 1964 og 1965. ² Ifølge fylkes-grensene gjeldende fra 1. januar 1972. Oslo og Akershus er her regnet som ett fylke. ³ Landsdeler: Østlandet (Østfold, Akershus, Oslo, Hedmark, Oppland, Buskerud, Vestfold og Telemark). Agder-Rogaland (Aust-Agder, Vest-Agder og Rogaland). Vestlandet (Hordaland, Sogn og Fjordane og Møre og Romsdal). ⁴ Trøndelag (Nord- og Sør-Trøndelag). Nord-Norge (Nordland, Troms og Finnmark). Dette er standard for landsdelsinndelinger (INO 1.6.1982). ⁵ Talla er for høye. Se avsnittet om feilkilder og usikkerhet i publikasjonen Aktuelle befolkningstall nr. 11/99. ⁶ Gjelder 1957-1960.

¹ According to the boundaries each year. ² According to boundaries for the counties from 1 January 1972. Oslo and Akershus are here considered as one county. ³ Regions: Østlandet (Østfold, Akershus, Oslo, Hedmark, Oppland, Buskerud, Vestfold and Telemark). Agder-Rogaland (Aust-Agder, Vest-Agder and Rogaland). Vestlandet (Hordaland, Sogn and Fjordane and Møre and Romsdal). Trøndelag (Nord- and Sør-Trøndelag). Nord-Norge (Nordland, Troms and Finnmark). ⁴ The figures are too high. Consult the paragraph on errors and reliability of estimates in the publication New Figures on Population, No. 11/99. ⁵ Refers to 1957-1960.

2. Flyttinger fra og til utlandet. 1951-1998
Immigration and Emigration. 1951-1998



Årsgjennomsnitt. År <i>Annual average. Year</i>	Innflyttinger <i>Immigration</i>			Utflyttinger <i>Emigration</i>			Nettoinnflytting <i>Net migration</i>			Flyttinger blant norske statsborgere <i>Migration among Norwegian citizens</i>	
	I alt <i>Total</i>	Menn <i>Males</i>	Kvinner <i>Females</i>	I alt	Menn	Kvinner	I alt	Menn	Kvinner	Innflyttinger <i>Immigration</i>	Utflyttinger <i>Emigration</i>
1951-1955 ¹	6 312	8 306	- 1 994
1956-1960 ¹	10 928	12 902	- 1 974
1961-1965	12 148	5 758	6 390	12 559	5 868	6 691	- 411	- 110	- 301	5 006	6 846
1966-1970	15 240	7 717	7 523	14 387	7 030	7 357	853	687	166	6 821	8 560
1971-1975	18 766	9 629	9 136	13 931	6 845	7 086	4 835	2 784	2 051	7 840	7 850
1976-1980	18 758	9 681	9 077	14 615	7 512	7 103	4 143	2 169	1 974	6 945	7 328
1981-1985	20 355	10 577	9 778	15 317	7 880	7 437	5 038	2 697	2 341	6 778	7 804
1986-1990	27 330	14 736	12 594	21 006	11 178	9 828	6 324	3 558	2 766	7 841	11 673
1991-1995	27 465	13 699	13 766	18 546	9 672	8 874	8 919	4 027	4 892	9 489	9 458
1958	10 161	5 060	5 101	11 266	5 527	5 739	- 1 105	- 467	- 638	3 460	5 778
1959	10 586	5 072	5 514	11 807	5 734	6 073	- 1 221	- 662	- 559	3 655	6 019
1960 ²	13 536	6 617	6 919	18 681	9 358	9 323	- 5 145	- 2 741	- 2 404	5 022	11 393
1961	11 426	5 452	5 974	10 610	4 982	5 628	816	470	346	4 211	5 437
1962	12 778	6 099	6 679	12 534	5 857	6 677	244	242	2	5 143	5 986
1963	11 983	5 596	6 387	11 365	5 163	6 202	619	433	186	4 943	6 367
1964	12 406	5 846	6 560	14 264	6 765	7 499	- 1 858	- 919	- 939	4 942	7 525
1965	12 148	5 798	6 350	14 021	6 572	7 449	- 1 873	- 774	- 1 099	5 790	8 917
1966	12 446	6 166	6 280	13 391	6 367	7 024	- 945	- 201	- 744	6 032	8 374
1967	15 379	7 902	7 477	13 022	6 090	6 932	2 357	1 812	545	7 118	8 057
1968	15 350	7 716	7 634	13 644	6 828	6 816	1 706	888	818	6 848	7 532
1969	15 641	8 054	7 587	13 526	6 729	6 797	2 115	1 325	790	6 549	7 421
1970 ²	17 383	8 746	8 637	18 352	9 135	9 217	- 969	- 389	- 580	7 558	11 418
1971	19 297	10 186	9 111	12 682	6 138	6 544	6 615	4 048	2 567	8 402	7 454
1972	18 388	9 278	9 110	13 965	6 840	7 125	4 423	2 438	1 985	7 985	7 366
1973	17 383	8 544	8 839	13 939	6 698	7 241	3 444	1 846	1 598	7 490	8 223
1974	19 209	10 075	9 134	14 287	7 060	7 227	4 922	3 015	1 907	7 691	8 238
1975	19 551	10 063	9 488	14 782	7 491	7 291	4 769	2 572	2 197	7 631	7 971
1976	18 955	9 944	9 011	14 066	7 163	6 903	4 889	2 781	2 108	6 946	7 242
1977	19 403	9 831	9 572	14 369	7 423	6 946	5 034	2 408	2 626	7 574	7 289
1978	18 825	9 640	9 185	14 851	7 674	7 177	3 974	1 966	2 008	6 642	7 227
1979	17 831	9 270	8 561	15 085	7 743	7 342	2 746	1 527	1 219	6 618	7 466
1980 ²	18 776	9 719	9 057	14 705	7 559	7 146	4 071	2 160	1 911	6 943	7 417
1981	19 698	10 128	9 570	14 522	7 524	6 998	5 176	2 604	2 572	6 637	7 270
1982	20 468	10 652	9 816	14 728	7 449	7 279	5 740	3 203	2 537	6 478	7 510
1983	20 063	10 451	9 612	15 778	8 163	7 615	4 285	2 288	1 997	6 973	7 823
1984	19 688	10 062	9 626	15 927	8 248	7 679	3 761	1 814	1 947	6 851	8 310
1985	21 858	11 592	10 266	15 630	8 016	7 614	6 228	3 576	2 652	6 952	8 108
1986	24 196	12 609	11 587	16 745	8 601	8 144	7 451	4 008	3 443	7 662	8 321
1987	31 149	17 817	13 332	17 380	8 960	8 420	13 769	8 857	4 912	7 356	8 789
1988	29 964	16 493	13 471	19 821	10 341	9 480	10 143	6 152	3 991	6 923	10 501
1989	25 847	13 589	12 258	27 300	15 108	12 192	- 1 453	- 1 519	66	7 463	16 737
1990	25 494	13 171	12 323	23 784	12 880	10 904	1 710	291	1 419	9 800	14 016
1991	26 283	13 835	12 448	18 238	9 539	8 699	8 045	4 296	3 749	10 209	9 881
1992	26 743	13 737	13 006	16 801	8 829	7 972	9 942	4 908	5 034	9 581	8 744
1993	31 711	15 650	16 061	18 903	10 127	8 776	12 808	5 523	7 285	9 416	8 452
1994	26 911	13 005	13 906	19 475	10 062	9 413	7 436	2 943	4 493	9 044	9 892
1995	25 678	12 268	13 410	19 312	9 802	9 510	6 366	2 466	3 900	9 196	10 320
1996	26 407	12 451	13 956	20 590	10 393	10 197	5 817	2 058	3 759	9 211	10 558
1997	31 957	15 590	16 367	21 257	10 524	10 733	10 700	5 066	5 634	9 931	11 223
1998	36 704	18 312	18 392	22 881	11 526	11 355	13 823	6 786	7 037	9 957	10 876

¹ Tallene for 1951-1957 er ureviderte oppgaver fra folkeregistrene, og er derfor mindre pålitelige enn tall for seinere år. ² Talla er for høye. Se avsnittet om feilkilder og usikkerhet i publikasjonen Aktuelle befolknings tall nr. 11/99.

¹ Figures for 1951-1957 refer to uncontrolled data from the population registers, and are therefore less reliable than figures for later years. ² The figures are too high. Consult the paragraph on errors and reliability of estimates in the publication New Figures on population, No. 11/99.

3. Alle flyttinger, innenlandske og fra/til utlandet. Fylke. 1966-1998
All migration. Internal and immigration/emigration. County. 1966-1998



Årsgjennomsnitt Annual average

Nr. Fylke ¹ No. County ¹	1966- 1970 ²	1971- 1975	1976- 1980 ²	1981- 1985	1986- 1990	1991- 1995	1993	1994	1995	1996	1997	1998
Innflyttinger												
In-migration	136 846	137 975	127 426	122 111	130 237	125 440	127 083	129 071	131 798	134 391	144 515	151 324
01 Østfold	6 103	6 146	5 472	4 983	5 632	4 861	4 603	5 222	5 455	5 370	6 952	7 264
02 Akershus	21 708	21 291	18 405	19 866	20 672	18 352	18 339	19 303	20 274	21 357	22 967	23 864
03 Oslo	23 454	23 501	22 379	23 825	26 049	26 099	25 851	26 693	28 279	29 614	30 612	31 443
04 Hedmark	5 078	5 165	5 054	4 188	4 853	4 192	4 325	4 188	4 373	4 358	4 911	4 975
05 Oppland	5 128	5 468	4 912	4 500	5 187	4 555	4 754	4 808	4 661	4 242	4 525	4 948
06 Buskerud	6 776	7 905	7 048	6 859	7 337	6 456	6 011	6 994	6 936	7 206	8 208	8 255
07 Vestfold	5 592	5 652	5 193	5 064	5 660	5 485	5 319	5 670	5 982	6 121	6 942	7 037
08 Telemark	3 660	3 891	4 197	3 419	3 579	3 360	3 249	3 451	3 495	3 582	3 863	4 124
09 Aust-Agder	2 538	3 007	2 923	2 825	2 914	2 822	2 901	2 836	2 839	2 787	2 997	2 954
10 Vest-Agder	4 172	4 258	3 999	3 642	3 930	3 771	4 137	3 671	3 785	3 756	4 173	4 411
11 Rogaland	5 933	7 012	7 975	8 274	7 714	8 095	8 560	8 151	7 609	8 166	8 883	9 577
12 Hordaland	16 217	10 287	8 156	7 468	8 003	8 124	8 650	8 295	8 230	8 301	8 859	9 557
14 Sogn og Fjordane	2 483	2 925	2 888	2 306	2 393	2 288	2 301	2 392	2 347	2 383	2 369	2 545
15 Møre og Romsdal	4 669	5 305	4 701	3 951	4 302	4 429	4 421	4 583	4 913	4 769	4 968	5 376
16 Sør-Trøndelag ...	6 674	6 954	6 548	5 832	6 218	6 400	6 997	6 445	6 695	6 946	7 366	7 784
17 Nord-Trøndelag .	3 091	3 795	3 374	2 789	2 891	2 811	2 856	2 701	2 818	2 736	2 868	3 171
18 Nordland	5 973	6 580	6 144	5 217	5 483	5 533	5 614	5 864	5 327	5 062	5 518	5 861
19 Troms	4 617	5 354	4 868	4 369	4 523	4 710	4 953	4 749	4 786	4 952	4 777	5 228
20 Finnmark	2 976	3 480	3 189	2 736	2 898	3 097	3 242	3 055	2 994	2 683	2 757	2 950
Utflyttinger												
Out-migration	135 993	133 141	123 283	117 073	123 913	116 521	114 275	121 635	125 432	128 574	133 815	137 501
01 Østfold	5 180	5 556	4 763	4 541	4 933	4 551	4 525	4 604	4 672	4 650	4 623	4 936
02 Akershus	15 148	18 254	17 488	16 691	18 211	16 700	16 090	17 088	17 651	17 813	18 541	19 324
03 Oslo	26 094	27 001	23 943	23 567	24 001	22 052	22 411	22 946	24 736	25 393	27 111	30 535
04 Hedmark	5 239	4 578	4 047	4 001	4 249	4 151	3 906	4 513	4 467	4 373	4 371	4 272
05 Oppland	5 244	4 904	4 382	4 108	4 789	4 379	3 900	4 731	4 886	4 658	4 645	4 655
06 Buskerud	6 139	6 566	6 162	5 845	6 501	5 935	5 547	5 995	6 305	6 088	6 423	6 594
07 Vestfold	4 757	4 904	4 497	4 144	4 550	4 589	4 491	4 697	5 010	4 883	4 775	5 131
08 Telemark	4 087	3 876	3 655	3 268	3 491	3 320	3 373	3 518	3 435	3 455	3 342	3 421
09 Aust-Agder	2 299	2 271	2 236	2 204	2 517	2 454	2 353	2 565	2 428	2 697	2 739	2 765
10 Vest-Agder	3 492	3 677	3 620	3 466	3 577	3 409	3 406	3 441	3 469	3 384	3 784	3 495
11 Rogaland	5 518	5 692	6 492	6 839	7 344	7 105	6 924	7 511	7 702	7 662	7 819	7 662
12 Hordaland	16 344	10 699	9 055	7 418	7 829	7 635	7 538	8 203	7 914	9 091	9 166	8 552
14 Sogn og Fjordane	3 024	2 941	2 667	2 548	2 549	2 394	2 229	2 757	2 486	2 497	2 860	2 980
15 Møre og Romsdal	5 466	5 295	4 908	4 545	4 844	4 578	4 650	4 792	4 726	5 111	5 053	5 385
16 Sør-Trøndelag ...	6 234	7 110	6 581	5 999	6 103	6 193	6 174	6 764	6 715	7 079	7 440	7 111
17 Nord-Trøndelag .	3 879	3 487	3 151	2 913	3 106	3 142	2 911	3 313	3 439	3 311	3 603	3 457
18 Nordland	8 761	7 519	6 710	6 240	6 606	5 917	5 764	6 010	6 456	6 716	7 115	7 045
19 Troms	5 239	5 064	5 070	5 054	5 170	4 739	4 754	4 762	5 174	5 594	6 385	5 978
20 Finnmark	3 849	3 747	3 856	3 680	3 544	3 279	3 329	3 425	3 761	4 119	4 020	4 203
Nettoinnflytting												
Net migration	853	4 835	4 143	5 038	6 324	8 919	12 808	7 436	6 366	5 817	10 700	13 823
01 Østfold	924	590	709	442	699	311	78	618	783	720	2 329	2 328
02 Akershus	6 561	3 037	916	3 174	2 461	1 653	2 249	2 215	2 623	3 544	4 426	4 540
03 Oslo	- 2 640	- 3 500	- 1 564	258	2 047	4 047	3 440	3 747	3 543	4 221	3 501	908
04 Hedmark	- 161	587	1 007	187	604	42	419	- 325	- 94	- 15	540	703
05 Oppland	- 116	564	530	391	399	176	854	77	- 225	- 416	- 120	293
06 Buskerud	638	1 340	886	1 014	836	521	464	999	631	1 118	1 785	1 661
07 Vestfold	835	748	696	920	1 110	897	828	973	972	1 238	2 167	1 906
08 Telemark	- 426	16	542	151	88	40	- 124	- 67	60	127	521	703
09 Aust-Agder	239	737	688	620	398	368	548	271	411	90	258	189
10 Vest-Agder	681	581	379	176	352	361	731	230	316	372	389	916
11 Rogaland	415	1 320	1 483	1 435	370	989	1 636	640	- 93	504	1 064	1 915
12 Hordaland	- 127	- 413	- 899	50	175	489	1 112	92	316	- 790	- 307	1 005
14 Sogn og Fjordane	- 541	- 16	221	- 242	- 156	- 107	72	- 365	- 139	- 114	- 491	- 435
15 Møre og Romsdal	- 798	9	- 208	- 595	- 542	- 150	- 229	- 209	187	- 342	- 85	- 9
16 Sør-Trøndelag ...	440	- 157	- 32	- 167	114	208	823	- 319	- 20	- 133	- 74	673
17 Nord-Trøndelag .	- 788	307	223	- 125	- 214	- 331	- 55	- 612	- 621	- 575	- 735	- 286
18 Nordland	- 2 787	- 939	- 566	- 1 023	- 1 123	- 384	- 150	- 146	- 1 129	- 1 654	- 1 597	- 1 184
19 Troms	- 623	290	- 202	- 685	- 648	- 28	199	- 13	- 388	- 642	- 1 608	- 750
20 Finnmark	- 873	- 266	- 667	- 944	- 647	- 182	- 87	- 370	- 767	- 1 436	- 1 263	- 1 253

¹ Unntatt flyttinger innen fylkene. ² Talla er for høye. Se avsnittet om feilkilder og usikkerhet i publikasjonen Aktuelle befolkningstall nr. 11/99.

¹ Except migration within counties. ² The figures are too high. Consult the paragraph on errors and reliability of estimates in the publication New Figures on population, No. 11/99.

4. Innenlandske flyttinger. Fylke. 1966-1998
Internal migration. County. 1966-1998



Årsgjennomsnitt Annual average

Nr. Fylke ¹ No. County ¹	1966- 1970 ²	1971- 1975	1976- 1980 ²	1981- 1985	1986- 1990	1991- 1995	1993	1994	1995	1996	1997	1998
Innflyttinger												
In-migration	121 606	119 210	108 668	101 756	102 907	97 975	95 372	102 160	106 120	107 984	112 558	114 620
01 Østfold	5 269	5 195	4 647	4 156	4 435	3 698	3 343	4 160	4 386	4 370	5 642	5 817
02 Akershus	19 830	18 801	16 216	17 265	17 371	15 319	15 059	16 138	17 465	18 156	18 944	19 147
03 Oslo	19 045	18 760	18 073	18 583	19 281	20 363	20 284	20 623	22 202	23 147	22 890	22 469
04 Hedmark	4 689	4 738	4 597	3 743	4 124	3 388	3 240	3 465	3 748	3 725	4 096	4 141
05 Oppland	4 743	5 003	4 505	4 066	4 131	3 754	3 728	3 873	4 035	3 657	3 800	3 978
06 Buskerud	6 076	6 974	6 096	5 805	5 795	5 276	4 893	5 533	5 810	6 078	6 760	6 755
07 Vestfold	4 951	4 959	4 556	4 444	4 799	4 436	4 122	4 726	4 914	5 167	5 791	5 773
08 Telemark	3 281	3 407	3 519	2 811	2 719	2 538	2 408	2 712	2 749	2 846	2 910	3 090
09 Aust-Agder	2 205	2 644	2 619	2 490	2 444	2 199	1 998	2 380	2 389	2 360	2 508	2 368
10 Vest-Agder	3 294	3 425	3 323	3 042	3 041	2 912	2 808	2 907	2 994	3 016	3 328	3 491
11 Rogaland	4 819	5 088	5 363	5 275	4 975	5 253	5 238	5 634	5 150	5 510	5 710	5 671
12 Hordaland	15 112	8 680	6 305	5 803	5 698	5 794	5 771	6 053	6 081	6 145	6 351	6 688
14 Sogn og Fjordane	2 384	2 751	2 704	2 119	1 961	1 812	1 691	2 011	1 834	1 903	1 808	1 867
15 Møre og Romsdal	4 309	4 765	4 214	3 481	3 493	3 371	3 030	3 738	3 971	3 916	3 940	4 115
16 Sør-Trøndelag ...	6 137	6 223	5 777	4 990	5 018	4 970	4 976	5 095	5 391	5 566	5 652	6 087
17 Nord-Trøndelag .	2 895	3 554	3 179	2 575	2 544	2 231	2 143	2 287	2 343	2 327	2 402	2 505
18 Nordland	5 581	6 149	5 706	4 749	4 678	4 372	4 359	4 613	4 386	4 034	4 248	4 572
19 Troms	4 354	5 013	4 470	3 948	3 891	3 827	3 824	3 896	3 992	3 986	3 740	3 976
20 Finnmark	2 633	3 081	2 798	2 412	2 510	2 462	2 457	2 316	2 280	2 075	2 038	2 110
Utflyttinger												
Out-migration	121 606	119 210	108 668	101 756	102 907	97 975	95 372	102 160	106 120	107 984	112 558	114 620
01 Østfold	4 440	4 815	4 088	3 790	3 825	3 806	3 770	3 818	3 921	3 876	3 854	4 079
02 Akershus	13 462	16 317	15 589	14 586	15 354	14 272	13 849	14 712	15 110	15 264	15 827	16 250
03 Oslo	21 912	23 446	20 809	20 000	19 753	17 849	17 374	18 915	19 951	20 836	22 495	23 717
04 Hedmark	4 802	4 221	3 735	3 671	3 713	3 715	3 508	4 051	4 047	3 931	3 889	3 787
05 Oppland	4 878	4 537	4 071	3 791	4 313	3 921	3 518	4 221	4 421	4 168	4 159	4 191
06 Buskerud	5 512	5 904	5 436	5 090	5 467	5 027	4 674	5 150	5 344	5 194	5 527	5 642
07 Vestfold	4 145	4 353	3 967	3 621	3 781	3 931	3 943	3 995	4 319	4 134	4 058	4 372
08 Telemark	3 682	3 508	3 108	2 843	2 860	2 827	2 880	2 968	2 918	2 906	2 840	2 917
09 Aust-Agder	2 066	2 066	2 011	1 956	2 137	2 146	2 095	2 197	2 193	2 313	2 364	2 420
10 Vest-Agder	2 918	3 191	3 196	3 017	3 048	2 897	2 848	2 995	2 934	2 810	3 126	2 965
11 Rogaland	4 504	4 557	4 502	4 570	4 546	4 625	4 486	4 859	5 146	5 033	5 050	5 269
12 Hordaland	15 265	9 467	7 478	6 244	6 098	6 072	5 781	6 263	6 493	6 765	6 996	6 825
14 Sogn og Fjordane	2 936	2 812	2 552	2 422	2 340	2 192	2 012	2 561	2 298	2 280	2 535	2 689
15 Møre og Romsdal	5 100	4 913	4 530	4 156	4 216	3 987	4 107	4 109	4 190	4 518	4 424	4 742
16 Sør-Trøndelag ...	5 669	6 494	5 938	5 335	5 157	5 259	5 291	5 671	5 739	5 933	6 233	6 056
17 Nord-Trøndelag .	3 629	3 316	3 003	2 742	2 795	2 825	2 604	2 920	3 139	3 039	3 290	3 226
18 Nordland	8 237	7 134	6 329	5 838	5 823	5 375	5 298	5 388	5 910	6 187	6 553	6 371
19 Troms	4 943	4 775	4 768	4 692	4 540	4 263	4 336	4 222	4 637	4 995	5 667	5 289
20 Finnmark	3 507	3 384	3 559	3 392	3 141	2 986	2 998	3 145	3 410	3 802	3 671	3 813
Nettoinnflytting												
Net migration	-	-	-	-	-	-	-	-	-	-	-	-
01 Østfold	829	380	559	366	610	- 108	- 427	342	465	494	1 788	1 738
02 Akershus	6 368	2 484	627	2 679	2 017	1 047	1 210	1 426	2 355	2 892	3 117	2 897
03 Oslo	- 2 868	- 4 686	- 2 736	- 1 417	- 472	- 2 514	- 2 910	- 1 708	- 2 251	- 2 311	- 395	- 1 248
04 Hedmark	- 113	517	862	72	411	- 327	- 268	- 586	- 299	- 206	207	354
05 Oppland	- 136	466	434	275	- 182	- 167	210	- 348	- 386	- 511	- 359	- 213
06 Buskerud	565	1 070	660	715	328	249	219	383	466	884	1 233	1 113
07 Vestfold	806	606	589	823	1 017	505	179	731	595	1 033	1 733	1 401
08 Telemark	- 401	- 101	411	- 32	- 140	- 289	- 472	- 256	- 169	- 60	70	173
09 Aust-Agder	139	578	608	534	307	53	- 97	183	196	47	144	- 52
10 Vest-Agder	377	234	127	25	- 7	16	- 40	- 88	60	206	202	526
11 Rogaland	315	531	861	705	429	628	752	775	4	477	660	402
12 Hordaland	- 153	- 787	- 1 173	- 441	- 400	- 278	- 10	- 210	- 412	- 620	- 645	- 137
14 Sogn og Fjordane	- 552	- 61	153	- 303	- 379	- 381	- 321	- 550	- 464	- 377	- 727	- 822
15 Møre og Romsdal	- 791	- 148	- 316	- 675	- 724	- 616	- 1 077	- 371	- 219	- 602	- 484	- 627
16 Sør-Trøndelag ...	468	- 272	- 161	- 346	- 140	- 289	- 315	- 576	- 348	- 367	- 581	31
17 Nord-Trøndelag .	- 734	238	176	- 167	- 251	- 594	- 461	- 633	- 796	- 712	- 888	- 721
18 Nordland	- 2 656	- 985	- 623	- 1 087	- 1 145	- 1 004	- 939	- 775	- 1 524	- 2 153	- 2 305	- 1 799
19 Troms	- 589	238	- 298	- 744	- 649	- 436	- 512	- 326	- 645	- 1 009	- 1 927	- 1 313
20 Finnmark	- 874	- 302	- 761	- 980	- 632	- 524	- 541	- 829	- 1 130	- 1 727	- 1 633	- 1 703

¹ Unntatt flyttinger innen fylkene. ² Talla er for høye. Se avsnittet om feilkilder og usikkerhet i publikasjonen Aktuelle befolkningstall nr. 11/99.

¹ Except migration within counties. ² The figures are too high. Consult the paragraph on errors and reliability of estimates in the publication New Figures on population, No. 11/99.

5. Flyttinger fra/til utlandet. Fylke. 1966-1998
Immigration/emigration. County. 1966-1998



Årsgjennomsnitt Annual average

Nr. Fylke No. County ¹	1966- 1970 ²	1971- 1975	1976- 1980 ²	1981- 1985	1986- 1990	1991- 1995	1993	1994	1995	1996	1997	1998
Innflyttinger												
In-migration	15 240	18 766	18 758	20 355	27 330	27 465	31 711	26 911	25 678	26 407	31 957	36 704
01 Østfold	835	951	824	827	1 196	1 163	1 260	1 062	1 069	1 000	1 310	1 447
02 Akershus	1 879	2 490	2 189	2 601	3 301	3 033	3 280	3 165	2 809	3 201	4 023	4 717
03 Oslo	4 410	4 741	4 306	5 241	6 768	5 735	5 567	6 070	6 077	6 467	7 722	8 974
04 Hedmark	389	427	457	445	729	805	1 085	723	625	633	815	834
05 Oppland	385	465	407	434	1 056	801	1 026	935	626	585	725	970
06 Buskerud	700	931	952	1 054	1 542	1 180	1 118	1 461	1 126	1 128	1 448	1 500
07 Vestfold	641	693	637	619	861	1 050	1 197	944	1 068	954	1 151	1 264
08 Telemark	380	484	678	608	860	822	841	739	746	736	953	1 034
09 Aust-Agder	334	363	304	335	471	623	903	456	450	427	489	586
10 Vest-Agder	878	833	676	600	888	858	1 329	764	791	740	845	920
11 Rogaland	1 114	1 924	2 612	2 999	2 739	2 842	3 322	2 517	2 459	2 656	3 173	3 906
12 Hordaland	1 106	1 606	1 852	1 664	2 306	2 330	2 879	2 242	2 149	2 156	2 508	2 869
14 Sogn og Fjordane	100	174	184	187	432	476	610	381	513	480	561	678
15 Møre og Romsdal	359	540	487	470	809	1 058	1 391	845	942	853	1 028	1 261
16 Sør-Trøndelag ...	537	731	772	842	1 200	1 431	2 021	1 350	1 304	1 380	1 714	1 697
17 Nord-Trøndelag .	196	241	195	214	347	580	713	414	475	409	466	666
18 Nordland	393	431	438	469	805	1 161	1 255	1 251	941	1 028	1 270	1 289
19 Troms	262	341	398	422	632	883	1 129	853	794	966	1 037	1 252
20 Finnmark	343	399	391	323	388	634	785	739	714	608	719	840
Utflyttinger												
Out-migration	14 387	13 931	14 615	15 317	21 006	18 546	18 903	19 475	19 312	20 590	21 257	22 881
01 Østfold	740	741	675	751	1 108	745	755	786	751	774	769	857
02 Akershus	1 686	1 937	1 900	2 106	2 857	2 428	2 241	2 376	2 541	2 549	2 714	3 074
03 Oslo	4 182	3 555	3 134	3 566	4 249	4 203	5 037	4 031	4 785	4 557	4 616	6 818
04 Hedmark	437	357	311	330	536	436	398	462	420	442	482	485
05 Oppland	366	366	311	317	475	458	382	510	465	490	486	464
06 Buskerud	627	662	725	755	1 034	908	873	845	961	894	896	952
07 Vestfold	611	551	530	523	768	658	548	702	691	749	717	759
08 Telemark	404	367	546	425	631	493	493	550	517	549	502	504
09 Aust-Agder	233	205	224	249	380	308	258	368	235	384	375	345
10 Vest-Agder	574	487	424	449	530	513	558	446	535	574	658	530
11 Rogaland	1 014	1 136	1 990	2 269	2 798	2 481	2 438	2 652	2 556	2 629	2 769	2 393
12 Hordaland	1 079	1 232	1 577	1 174	1 731	1 563	1 757	1 940	1 421	2 326	2 170	1 727
14 Sogn og Fjordane	88	128	115	126	209	202	217	196	188	217	325	291
15 Møre og Romsdal	366	383	379	389	628	591	543	683	536	593	629	643
16 Sør-Trøndelag ...	565	616	643	664	946	934	883	1 093	976	1 146	1 207	1 055
17 Nord-Trøndelag .	251	171	148	171	310	317	307	393	300	272	313	231
18 Nordland	524	385	382	402	783	542	466	622	546	529	562	674
19 Troms	296	289	302	362	630	475	418	540	537	599	718	689
20 Finnmark	342	363	298	288	403	292	331	280	351	317	349	390
Nettoinnflytting												
Net migration	853	4 835	4 143	5 038	6 324	8 919	12 808	7 436	6 366	5 817	10 700	13 823
01 Østfold	95	210	149	76	89	418	505	276	318	226	541	590
02 Akershus	193	553	289	495	444	605	1 039	789	268	652	1 309	1 643
03 Oslo	228	1 186	1 172	1 675	2 519	1 533	530	2 039	1 292	1 910	3 106	2 156
04 Hedmark	- 48	70	145	115	193	369	687	261	205	191	333	349
05 Oppland	20	98	96	117	581	344	644	425	161	95	239	506
06 Buskerud	73	270	227	299	508	272	245	616	165	234	552	548
07 Vestfold	29	142	107	96	92	392	649	242	377	205	434	505
08 Telemark	- 25	117	132	182	229	329	348	189	229	187	451	530
09 Aust-Agder	100	159	80	86	90	315	645	88	215	43	114	241
10 Vest-Agder	304	347	252	151	359	346	771	318	256	166	187	390
11 Rogaland	100	789	622	730	- 59	361	884	- 135	- 97	27	404	1 513
12 Hordaland	26	374	274	491	575	767	1 122	302	728	- 170	338	1 142
14 Sogn og Fjordane	11	45	69	61	224	274	393	185	325	263	236	387
15 Møre og Romsdal	- 7	157	108	80	182	467	848	162	406	260	399	618
16 Sør-Trøndelag ...	- 28	115	128	179	254	497	1 138	257	328	234	507	642
17 Nord-Trøndelag .	- 54	69	47	43	37	262	406	21	175	137	153	435
18 Nordland	- 131	46	56	66	22	619	789	629	395	499	708	615
19 Troms	- 34	52	96	59	1	408	711	313	257	367	319	563
20 Finnmark	1	36	94	35	- 15	342	454	459	363	291	370	450

¹ Talla er for høye. Se avsnittet om feilkilder og usikkerhet i publikasjonen Aktuelle befolkningstall nr. 11/99.

¹ The figures are too high. Consult the paragraph on errors and reliability of estimates in the publication New Figures on population, No. 11/99.

6. Innflyttinger fra utlandet, etter fraflyttingsland. 1966-1998
Immigration, by country. 1966-1998



Årsgjennomsnitt *Annual average*

Fra land <i>From country</i>	1966-1970 ¹	1971-1975	1976-1980 ¹	1981-1985	1986-1990	1991-1995	1994	1995	1996	1997	1998
I alt <i>Total</i>	15 240	18 766	18 758	20 355	27 330	27 465	26 911	25 678	26 407	31 957	36 704
Europa i alt <i>Europe, total</i>	10 426	11 433	11 373	12 163	14 622	17 641	18 288	16 741	16 957	20 590	23 323
Danmark ² <i>Denmark</i> ²	2 380	2 822	2 201	2 828	3 232	2 308	2 342	2 231	2 318	2 593	3 032
Finland	425	442	540	447	392	395	534	563	587	1 012	1 359
Færøyene <i>Faeroe Islands</i>	56	54	103	191	126	120	156	112
Island <i>Iceland</i>	204	241	402	422	422	450	635	648	746	782	910
Sverige <i>Sweden</i>	2 813	2 544	2 256	2 348	3 785	4 614	4 386	4 272	4 984	7 198	7 930
Belgia <i>Belgium</i>	101	183	177	110	159	188	205	222	176	257	220
Bosnia-Hercegovina ³ <i>Bosnia Herzegovina</i>	2 175	3 187	1 626	1 015	533	461					
Estland <i>Estonia</i>	60	82	86	74	78	73
Frankrike <i>France</i>	222	332	628	583	445	529	460	523	506	624	651
Hellas <i>Greece</i>	51	83	83	69	71	74	67	74	98
Irland <i>Ireland</i>	46	37	40	43	57	63	47	75	104
Italia <i>Italy</i>	260	152	137	130	138	166	155	214	207	254	247
Jugoslavia ⁴ <i>Yugoslavia</i> ⁴	310	232	122	92	724	1 352	731	593	146	182	319
Latvia	39	65	63	76	114	82
Nederland <i>Netherlands</i>	343	403	449	364	362	388	401	437	490	502	523
Polen <i>Poland</i>	89	112	133	257	485	322	305	269	257	269	244
Portugal	52	68	66	64	67	89	77	129	72
Romania ⁵	6	6	5	10	56	91	83	100	113	129	151
Russland ⁶ <i>Russia</i> ⁶	245	43	59	46	72	294	375	378	504	582	636
Spania <i>Spain</i>	170	301	299	337	470	441	424	435	468	488	499
Storbritannia <i>United Kingdom</i> ..	1 418	1 886	2 334	2 541	1 832	1 587	1 519	1 529	1 707	1 678	2 123
Sveits <i>Switzerland</i>	266	281	184	170	142	209	199	229	236	258	226
Tyrkia <i>Turkey</i>	72	251	297	225	665	460	378	360	405	500	707
Tyskland ⁷ <i>Germany</i>	883	799	719	733	727	833	956	1 034	1 010	1 378	1 628
Østerrike <i>Austria</i>	103	63	76	69	108	104	98	128
Europa ellers <i>Rest of Europe</i> ..	219	403	282	173	207	384	411	469	517	647	788
Afrika i alt <i>Africa, total</i>	544	1 123	1 187	1 252	2 235	1 960	1 752	1 542	1 762	2 098	2 942
Etiopia <i>Ethiopia</i>	58	90	77	104	301	205	122	163	175	264	261
Ghana	22	18	36	168	126	114	71	77	114	121
Kenya	164	146	187	163	113	119	108	82	146	120
Marokko <i>Morocco</i>	78	116	102	234	173	138	134	167	220	274
Somalia	3	8	315	444	326	304	312	410	995
Tanzania	113	152	163	173	158	195	158	126	132	160
Afrika ellers <i>Rest of Africa</i>	486	656	675	652	882	742	738	604	823	812	1 011
Asia i alt <i>Asia, total</i>	579	1 921	2 646	3 637	6 403	4 384	3 548	3 767	4 041	5 253	6 269
Filippinene <i>Philippines</i>	19	73	138	422	578	429	294	273	287	360	425
Hongkong	116	147	80	51	69	49	33	51
India	59	204	233	327	354	183	169	191	152	202	285
Irak <i>Iraq</i>	-	3	8	17	156	263	164	282	278	665	970
Iran	27	39	64	43	949	282	200	176	194	315	467
Japan	116	150	178	180	162	133	149	141	163	220	145
Kina <i>China</i>	12	34	29	83	229	264	262	202	289	353	484
Libanon <i>Lebanon</i>	20	21	142	100	57	43	31	77	89
Pakistan	747	562	733	972	620	553	699	689	767	911
Saudi-Arabia <i>Saudi Arabia</i>	81	74	176	238	173	207	295	210
Sri Lanka	42	207	855	387	242	275	355	366	418
Sør-Korea <i>South Korea</i>	240	309	236	159	176	173	161	187	204
Thailand	-	42	107	132	275	270	271	287	337	331	356
Vietnam	29	228	325	552	377	220	198	145	214	175
Asia ellers <i>Rest of Asia</i>	346	600	797	641	721	661	502	585	704	868	1 079

¹ Tall er for høye. Se avsnittet om feilkilder og usikkerhet i publikasjonen Aktuelle befolkningstall nr. 11/99. ² Færøyene og Grønland er ikke medregnet. ³ Årsgjennomsnittet 1991-1995 inneholder tall for 1992-1995. ⁴ Inneholder tall for tidligere Jugoslavia 1966-1991, og for «Rest-Jugoslavia» de senere åra. ⁵ Årsgjennomsnittet 1966-1970 inneholder tall for 1967-1970. ⁶ Tall for 1966-91 gjelder tidligere Sovjetunionen. ⁷ Medregnet tidligere Den tyske demokratiske republikken.

¹ The figures are too high. Consult the paragraph on errors and reliability of estimates in the publication *New Figures on population, No. 11/99*. ² Faeroe Island and Greenland are not included. ³ Annual average 1991-1995 contents figures for 1992-1995. ⁴ Figures for earlier Yugoslavia 1966-1991, later on for «Yugoslavia, Rest».

⁵ Annual average 1966-1970 contents figures for 1967-1970. ⁶ Figures for 1966-1991: earlier USSR. ⁷ Including earlier DDR.

6. Innflyttinger fra utlandet, etter fraflyttingsland. 1966-1998
(forts.) *Immigration, by country. 1966-1998*



Fra land	Årsgjennomsnitt										
	1966-1970 ¹	1971-1975	1976-1980 ¹	1981-1985	1986-1990	1991-1995	1994	1995	1996	1997	1998
Amerika i alt <i>America, total</i> .	3 446	3 948	3 312	3 089	3 848	3 186	3 065	3 294	3 288	3 611	3 736
Nord- og Mellom-Amerika <i>North and Central America</i>	2 897	2 617	2 384	2 502	2 413	2 639	2 695	2 858	2 997
Canada	352	398	280	255	257	295	312	407	406	326	293
USA	2 867	3 189	2 488	2 232	1 987	2 069	1 975	2 039	2 090	2 289	2 442
Nord- og Mellom-Amerika ellers <i>Rest of North and Central America</i>	129	130	140	138	126	193	199	243	262
Sør-Amerika <i>South America</i>	414	471	1 464	683	652	655	593	753	739
Brasil <i>Brazil</i>	51	59	63	101	116	123	113	143	140	162	160
Chile	65	119	100	934	149	173	156	122	176	158
Colombia	-	25	62	115	203	189	163	142	136	159	156
Sør-Amerika ellers <i>Rest of South America</i>	170	155	211	222	203	214	195	256	265
Oseania i alt <i>Oceania, total</i> ..	187	315	219	196	204	227	206	262	304	357	358
Australia	158	271	170	150	155	174	167	191	228	288	298
Oseania ellers <i>Rest of Oceania</i>	29	44	49	46	49	53	39	71	76	69	60
Uoppgitt <i>Unknown</i>	58	26	21	18	19	68	52	72	55	48	76

¹ Talla er for høye. Se avsnittet om feilkilder og usikkerhet i publikasjonen Aktuelle befolkningstall nr. 11/99. ² Færøyene og Grønland er ikke medregnet. ³ Årsgjennomsnittet 1991-1995 inneholder tall for 1992-1995. ⁴ Inneholder tall for tidligere Jugoslavia 1966-1991, og for «Rest-Jugoslavia» de senere åra. ⁵ Årsgjennomsnittet 1966-1970 inneholder tall for 1967-1970. ⁶ Tall for 1966-91 gjelder tidligere Sovjetunionen. ⁷ Medregnet tidligere Den tyske demokratiske republikken.

¹ The figures are too high. Consult the paragraph on errors and reliability of estimates in the publication *New Figures on population, No. 11/99*. ² Faeroe Island and Greenland are not included. ³ Annual average 1991-1995 contents figures for 1992-1995. ⁴ Figures for earlier Yugoslavia 1966-1991, later on for «Yugoslavia, Rest». ⁵ Annual average 1966-1970 contents figures for 1967-1970. ⁶ Figures for 1966-1991: earlier USSR. ⁷ Including earlier DDR.

7. Utflyttinger til utlandet, etter tilflyttingsland. 1966-1998
Emigration, by country. 1966-1998



Årsgjennomsnitt *Annual average*

Til land <i>To country</i>	1966-1970 ¹	1971-1975	1976-1980 ¹	1981-1985	1986-1990	1991-1995	1994	1995	1996	1997	1998
I alt <i>Total</i>	14 387	13 931	14 615	15 317	21 006	18 546	19 475	19 312	20 590	21 257	22 881
Europa i alt <i>Europe, total</i>	9 993	9 721	9 366	9 721	15 404	11 060	11 565	11 823	12 688	13 417	14 573
Danmark ² <i>Denmark</i> ²	2 474	2 485	2 082	2 308	3 022	2 484	2 675	2 845	2 773	2 795	2 774
Finland	312	362	307	377	439	246	202	368	407	353	633
Færøyene <i>Faeroe Islands</i>	58	62	37	38	74	45	115	111
Island <i>Iceland</i>	158	210	269	322	429	314	312	377	397	408	578
Sverige <i>Sweden</i>	2 922	2 335	2 121	2 322	6 004	2 669	2 638	2 664	2 633	3 057	4 339
Belgia <i>Belgium</i>	129	174	129	117	144	211	231	270	241	212	227
Bosnia-Hercegovina ³ <i>Bosnia Herzegovina</i> ³	49	68	160	811	569	355
Estland <i>Estonia</i>	25	43	37	52	55	55
Frankrike <i>France</i>	231	277	508	454	584	477	498	465	428	469	491
Hellas <i>Greece</i>	49	71	77	67	70	57	72	122	71
Irland <i>Ireland</i>	28	27	29	36	31	52	71	68	84
Italia <i>Italy</i>	252	136	99	112	147	130	132	164	173	190	162
Jugoslavia ⁴ <i>Yugoslavia</i> ⁴	119	125	104	46	169	379	372	69	77	33	20
Latvia	16	29	29	27	47	53
Nederland <i>Netherlands</i>	344	358	368	289	337	302	319	336	374	358	349
Polen <i>Poland</i>	56	68	49	33	90	133	127	121	124	126	114
Portugal	41	39	59	53	62	61	44	64	53
Romania ⁵	4	3	0	3	5	33	35	20	18	30	40
Russland ⁶ <i>Russia</i> ⁶	26	37	48	36	22	64	69	65	125	130	95
Spania <i>Spain</i>	209	340	310	456	683	440	486	526	663	708	788
Storbritannia <i>United Kingdom</i> ..	1 329	1 482	1 863	1 774	1 944	1 529	1 668	1 663	1 713	2 023	1 791
Sveits <i>Switzerland</i>	293	238	156	144	209	202	209	219	176	169	146
Tyrkia <i>Turkey</i>	31	64	85	67	106	158	159	170	121	108	115
Tyskland ⁷ <i>Germany</i>	833	697	536	510	645	702	755	695	761	833	758
Østerrike <i>Austria</i>	49	63	70	73	62	82	87	89
Europa ellers <i>Rest of Europe</i> ..	271	330	214	107	133	233	264	254	280	288	282
Afrika i alt <i>Africa, total</i>	617	825	865	975	904	924	1 003	841	826	814	765
Etiopia	46	69	63	63	64	78	92	80	44	73	78
Ghana	16	13	17	29	53	94	55	112	78	65
Kenya	144	154	156	98	67	54	65	58	46	48
Marokko <i>Morocco</i>	29	24	34	42	62	68	72	74	62	37
Somalia	1	3	9	37	57	20	15	27	39
Tanzania	107	140	160	148	108	90	87	73	104	86
Afrika ellers <i>Rest of Africa</i>	571	460	470	542	514	519	548	462	450	424	412
Asia i alt <i>Asia, total</i>	383	726	1 251	1 420	1 224	1 855	2 111	1 891	2 162	2 156	1 819
Filippinene <i>Philippines</i>	8	37	58	67	61	107	109	103	123	139	107
Hongkong	43	47	49	81	36	50	61	83
India	44	73	66	66	58	106	91	74	104	65	80
Irak <i>Iraq</i>	-	2	4	8	2	14	25	5	7	14	6
Iran	24	36	31	2	20	56	52	26	33	34	30
Japan	89	123	148	168	115	115	140	87	189	195	142
Kina <i>China</i>	7	10	13	35	35	84	148	101	151	169	117
Libanon <i>Lebanon</i>	5	8	8	46	74	31	7	34	32
Pakistan	52	270	332	206	353	389	432	338	303	274
Saudi-Arabia <i>Saudi Arabia</i>	94	62	125	76	63	109	79	60
Sri Lanka	19	34	40	89	106	85	78	81	75
Sør-Korea <i>South Korea</i>	12	53	29	47	33	67	69	85	94
Thailand	38	50	52	75	82	100	80	107	88	103
Vietnam	4	6	4	1	25	54	24	16	61	23
Asia ellers <i>Rest of Asia</i>	211	351	569	454	466	556	633	677	781	748	593

¹ Talla er for høye. Se avsnittet om feilkilder og usikkerhet i publikasjonen Aktuelle befolkningstall nr. 11/99. ² Færøyene og Grønland er ikke medregnet. ³ Årsgjennomsnittet 1991-1995 inneholder tall for 1992-1995. ⁴ Inneholder tall for tidligere Jugoslavia 1966-1991, og for «Rest-Jugoslavia» de senere åra. ⁵ Årsgjennomsnittet 1966-1970 inneholder tall for 1967-1970. ⁶ Tall for 1966-91 gjelder tidligere Sovjetunionen. ⁷ Medregnet tidligere Den tyske demokratiske republikken.

¹ The figures are too high. Consult the paragraph on errors and reliability of estimates in the publication New Figures on Population, No. 11/99. ² Faeroe Island and Greenland are not included. ³ Annual average 1991-1995 contents figures for 1992-1995. ⁴ Figures for earlier Yugoslavia 1966-1991, later on for «Yugoslavia, Rest».

⁵ Annual average 1966-1970 contents figures for 1967-1970. ⁶ Figures for 1966-1991: earlier USSR. ⁷ Including earlier DDR.

7. Utflyttinger til utlandet, etter tilflyttingsland. 1966-1998
(forts.) *Emigration, by country. 1966-1998*



Årsgjennomsnitt

Til land	1966-1970 ¹	1971-1975	1976-1980 ¹	1981-1985	1986-1990	1991-1995	1994	1995	1996	1997	1998
Amerika i alt <i>America, total.</i>	2 889	2 359	2 866	2 690	2 861	2 906	3 105	3 051	3 075	3 258	2 911
Nord- og Mellom-Amerika <i>North and Central America</i>	2 684	2 477	2 527	2 496	2 669	2 659	2 695	2 885	2 563
Canada	428	313	253	224	300	334	477	261	263	306	277
USA	2 291	1 828	2 332	2 145	2 061	2 071	2 100	2 296	2 341	2 421	2 169
Nord- og Mellom-Amerika ellers <i>Rest of North and</i> <i>Central America</i>	99	108	165	91	92	102	91	158	117
Sør-Amerika <i>South America</i>	182	213	334	410	436	392	380	373	348
Brasil <i>Brazil</i>	40	46	66	57	63	56	53	65	67	92	85
Chile	15	15	19	110	212	234	180	142	121	92
Colombia	-	5	14	14	16	12	14	11	20	12	19
Sør-Amerika ellers <i>Rest of South America</i>	87	123	145	131	135	136	151	148	152
Oseania i alt <i>Oceania, total.</i>	300	245	181	214	230	250	266	392	323	423	365
Australia	278	208	142	159	188	199	222	300	255	364	313
Oseania ellers <i>Rest of Oceania</i>	22	37	39	55	42	51	44	92	68	59	52
Uoppgitt <i>Unknown</i>	205	55	86	297	383	1 551	1 425	1 314	1 516	1 189	2 448

¹ Talla er for høye. Se avsnittet om feilkilder og usikkerhet i publikasjonen Aktuelle befolkningstall nr. 11/99. ² Færøyene og Grønland er ikke medregnet. ³ Årsgjennomsnittet 1991-1995 inneholder tall for 1992-1995. ⁴ Inneholder tall for tidligere Jugoslavia 1966-1991, og for «Rest-Jugoslavia» de senere åra. ⁵ Årsgjennomsnittet 1966-1970 inneholder tall for 1967-1970. ⁶ Tall for 1966-91 gjelder tidligere Sovjetunionen. ⁷ Medregnet tidligere Den tyske demokratiske republikken.

¹ The figures are too high. Consult the paragraph on errors and reliability of estimates in the publication New Figures on Population, No. 11/99. ² Faeroe Island and Greenland are not included. ³ Annual average 1991-1995 contents figures for 1992-1995. ⁴ Figures for earlier Yugoslavia 1966-1991, later on for «Yugoslavia, Rest».

⁵ Annual average 1966-1970 contents figures for 1967-1970. ⁶ Figures for 1966-1991: earlier USSR. ⁷ Including earlier DDR.

8. Flyttinger innen og mellom fylkene og mellom fylkene og utlandet. 1998

Flyttinger til

Nr. Flyttinger fra fylke <i>Migration from county</i>	I alt <i>Total</i>	Flyttinger til							
		Østfold	Akershus	Oslo	Hedmark	Oppland	Buskerud	Vestfold	Telemark
I alt Total	250 533	12 265	33 044	31 443	8 232	7 961	13 165	12 398	7 508
01 Østfold	9 937	5 001	815	1 351	143	129	180	179	118
02 Akershus	28 504	1 421	9 180	7 252	967	726	1 540	814	331
03 Oslo	30 535	1 805	11 135	.	992	1 100	1 463	1 248	524
04 Hedmark	7 529	180	721	1 143	3 257	419	162	118	56
05 Oppland	7 668	152	641	1 165	500	3 013	417	144	94
06 Buskerud	11 504	197	994	1 327	173	336	4 910	911	291
07 Vestfold	10 492	176	494	1 122	94	119	762	5 361	313
08 Telemark	6 805	98	269	715	58	70	292	329	3 384
09 Aust-Agder	4 583	82	167	412	62	36	89	98	212
10 Vest-Agder	5 964	87	193	581	44	34	77	112	130
11 Rogaland	17 547	134	400	859	107	74	193	185	170
12 Hordaland	15 977	228	504	1 199	110	154	314	313	163
14 Sogn og Fjordane	4 390	81	151	387	51	74	127	83	54
15 Møre og Romsdal	9 912	194	377	993	114	159	159	147	112
16 Sør-Trøndelag	11 649	220	618	1 138	235	143	212	280	112
17 Nord-Trøndelag	5 322	98	259	460	76	86	125	88	47
18 Nordland	11 289	287	608	928	145	119	276	315	165
19 Troms	8 759	222	457	911	130	100	205	253	106
20 Finnmark	5 463	155	344	526	140	100	162	156	92
Utlandet <i>Abroad</i>	36 704	1 447	4 717	8 974	834	970	1 500	1 264	1 034

9. Nettoinnflytting¹ mellom fylkene. 1998

Nr. Fylke <i>County</i>	Nettoinnflytting i alt <i>Net migration, total</i>	Overfor fylke							
		Østfold	Akershus	Oslo	Hedmark	Oppland	Buskerud	Vestfold	Telemark
01 Østfold	1 738
02 Akershus	2 897	- 606
03 Oslo	- 1 248	- 454	- 3 883
04 Hedmark	354	- 37	246	- 151
05 Oppland	- 213	- 23	85	- 65	- 81
06 Buskerud	1 113	- 17	546	136	- 11	81	.	.	.
07 Vestfold	1 401	3	320	126	24	25	149	.	.
08 Telemark	173	20	62	- 191	- 2	24	- 1	- 16	.
09 Aust-Agder	- 52	- 26	68	- 67	- 20	10	- 11	2	- 19
10 Vest-Agder	526	14	26	- 130	10	5	16	4	12
11 Rogaland	402	- 6	- 51	- 119	- 11	21	- 5	- 10	- 17
12 Hordaland	- 137	- 40	- 100	- 439	2	1	- 43	- 66	15
14 Sogn og Fjordane	- 822	- 27	- 53	- 197	- 16	26	- 53	- 35	- 27
15 Møre og Romsdal	- 627	- 99	- 39	- 291	- 15	20	- 14	- 21	- 29
16 Sør-Trøndelag	31	- 65	- 106	- 415	26	52	- 38	- 142	- 11
17 Nord-Trøndelag	- 721	- 51	- 48	- 241	- 23	- 42	- 56	- 47	- 23
18 Nordland	- 1 799	- 133	- 206	- 392	- 54	- 27	- 170	- 172	- 105
19 Troms	- 1 313	- 135	- 165	- 433	- 33	- 32	- 70	- 150	- 29
20 Finnmark	- 1 703	- 56	- 205	- 220	- 92	- 35	- 82	- 101	- 44

¹ Gjelder flyttegevinst/flyttetap for fylket i forspalten mot fylket i tabellhodet. Eksempel: Østfold hadde en flyttegevinst på 606 overfor Akershus, og omvendt hadde da Akershus et flyttetap på 606 overfor Østfold. Oppland hadde et flyttetap på 65 overfor Oslo, og omvendt hadde da Oslo en flyttegevinst på 65 overfor Oppland. I alt hadde Akershus en flyttegevinst på 2 897 overfor andre fylker.



Migration to

Aust-Agder	Vest-Agder	Rogaland	Hordaland	Sogn og Fjordane	Møre og Romsdal	Sør-Trøndelag	Nord-Trøndelag	Nordland	Troms	Finnmark	Utlandet Abroad	No.
4 772	6 880	19 462	16 982	3 955	9 903	12 322	5 036	10 105	8 009	4 210	22 881	
56	101	128	188	54	95	155	47	154	87	99	857	01
235	219	349	404	98	338	512	211	402	292	139	3 074	02
345	451	740	760	190	702	723	219	536	478	306	6 818	03
42	54	96	112	35	99	261	53	91	97	48	485	04
46	39	95	155	100	179	195	44	92	68	65	464	05
78	93	188	271	74	145	174	69	106	135	80	952	06
100	116	175	247	48	126	138	41	143	103	55	759	07
193	142	153	178	27	83	101	24	60	77	48	504	08
1 818	643	141	155	26	54	55	19	59	65	45	345	09
485	2 469	502	250	39	96	99	26	103	79	28	530	10
202	583	9 885	1 368	84	180	213	92	161	186	78	2 393	11
135	284	1 550	7 425	584	374	233	92	237	230	121	1 727	12
43	51	187	861	1 410	322	62	40	69	25	21	291	14
47	115	247	524	258	4 527	780	162	185	113	56	643	15
67	127	269	284	74	580	4 538	862	497	211	127	1 055	16
19	60	73	118	32	195	1 059	1 865	267	101	63	231	17
71	186	301	351	67	248	785	318	4 244	919	282	674	18
128	141	321	322	47	141	305	124	927	2 781	449	689	19
76	86	156	140	30	158	237	62	483	710	1 260	390	20
586	920	3 906	2 869	678	1 261	1 697	666	1 289	1 252	840	.	

Net migration¹ between counties. 1998

Towards county

Aust-Agder	Vest-Agder	Rogaland	Hordaland	Sogn og Fjordane	Møre og Romsdal	Sør-Trøndelag	Nord-Trøndelag	Nordland	Troms	Finnmark	No.
.	01
.	02
.	03
.	04
.	05
.	06
.	07
.	08
.	09
158	10
- 61	- 81	11
20	- 34	- 182	12
- 17	- 12	- 103	- 277	14
7	- 19	- 67	- 150	64	15
- 12	- 28	- 56	- 51	- 12	200	16
-	- 34	19	- 26	8	- 33	- 197	17
-12	- 83	- 140	- 114	2	- 63	- 288	- 51	.	.	.	18
- 63	- 62	- 135	- 92	- 22	- 28	- 94	- 23	- 8	.	.	19
- 31	- 58	- 78	- 19	- 9	- 102	- 110	1	- 201	- 261	.	20

¹ Refers to net in-migration/out-migration for the county in the text column. Example: Østfold had a net in-migration versus Akershus (606), and Akershus had a net out-migration versus Østfold (606). Oppland had a net out-migration versus Oslo (65), and Oslo had a net in-migration versus Oppland (65). Totally, Akershus had a net in-migration of 2 897 from other counties.

10. Flyttinger innen og mellom landsdeler¹. 1998
Migration within and between regions¹. 1998



Landsdel Region	I alt Total	Til landsdel To region						
		Akershus/ Oslo	Hedmark/ Oppland	Sør- Østlandet	Agder/ Rogaland	Vestlandet	Trøndelag	Nord-Norge
I alt Total	190 948	50 796	14 389	40 091	25 702	26 032	14 995	18 943
Akershus/Oslo	49 147	27 567	3 785	9 146	2 339	2 492	1 665	2 153
Hedmark/Oppland	14 248	3 670	7 189	1 323	372	680	553	461
Sør-Østlandet <i>South Eastern Norway</i>	35 666	7 087	1 122	22 502	1 523	1 536	749	1 147
Agder/Rogaland	24 826	2 612	357	1 569	16 728	2 252	504	804
Vestlandet <i>Western Norway</i>	27 618	3 611	662	1 975	2 659	16 285	1 369	1 057
Trøndelag	15 685	2 475	540	1 182	615	1 283	8 324	1 266
Nord-Norge <i>Northern Norway</i>	23 758	3 774	734	2 394	1 466	1 504	1 831	12 055

¹ Landsdeler: Akershus/ Oslo (Akershus og Oslo). Hedmark/Oppland (Hedmark og Oppland). Sør-Østlandet (Buskerud, Vestfold og Telemark). Agder-Rogaland (Aust-Agder, Vest-Agder og Rogaland). Vestlandet (Hordaland, Sogn og Fjordane og Møre og Romsdal). Trøndelag (Sør-Trøndelag og Nord-Trøndelag). Nord-Norge (Nordland, Troms og Finnmark).

² Regions: Akershus/ Oslo (Akershus and Oslo). Hedmark/Oppland (Hedmark and Oppland). South Eastern Norway (Buskerud, Vestfold and Telemark). Agder-Rogaland (Aust-Agder, Vest-Agder and Rogaland). Western Norway (Hordaland, Sogn and Fjordane and Møre og Romsdal). Trøndelag (Sør-Trøndelag and Nord-Trøndelag). Northern Norway (Nordland, Troms and Finnmark).

11. Nettoinnflytting mellom¹ landsdeler². 1998
Net migration¹ between regions² 1998



Landsdel Region	I alt Total	Landsdel Region						
		Akershus/ Oslo	Hedmark/ Oppland	Sør- Østlandet	Agder/ Rogaland	Vestlandet	Trøndelag	Nord-Norge
Akershus/Oslo	1 649
Hedmark/Oppland	141	115
Sør-Østlandet <i>South Eastern Norway</i>	4 425	2 059	201
Agder/Rogaland	876	- 273	15	- 46
Vestlandet <i>Western Norway</i>	- 1 586	- 1 119	18	- 439	- 407	.	.	.
Trøndelag	- 690	- 810	13	- 433	- 111	86	.	.
Nord-Norge <i>Northern Norway</i>	- 4 815	- 1 621	- 273	- 1 247	- 662	- 447	- 565	.

¹ Gjelder flyttingevinst/flyttetap for landsdelen i forspalten mot landsdelen i tabellhodet. Eksempel: Agder/Rogaland hadde en flyttingevinst på 15 overfor Hedmark/Oppland, og omvendt hadde da Hedmark/Oppland et flyttetap på 15 overfor Agder/Rogaland. Vestlandet hadde et flyttetap på 1 119 overfor Akershus/Oslo, og omvendt hadde da Akershus/Oslo en flyttingevinst på 1 119 overfor Vestlandet. I alt hadde Akershus/Oslo en flyttingevinst på 1 649 overfor andre landsdeler. ² Landsdeler: Akershus/ Oslo (Akershus og Oslo). Hedmark/Oppland (Hedmark og Oppland). Sør-Østlandet (Buskerud, Vestfold og Telemark). Agder-Rogaland (Aust-Agder, Vest-Agder og Rogaland). Vestlandet (Hordaland, Sogn og Fjordane og Møre og Romsdal). Trøndelag (Sør-Trøndelag og Nord-Trøndelag). Nord-Norge (Nordland, Troms og Finnmark).

¹ Refers to net in-migration/out-migration for the region in the text column. Example: Agder/Rogaland had a net in-migration versus Hedmark/Oppland (15), and Hedmark/Oppland had a net out-migration versus Agder/Rogaland (15). Vestlandet had a net out-migration versus Akershus/Oslo (1 119), and Akershus/Oslo had a net in-migration versus Vestlandet (1 119). Totally, Akershus/Oslo had a net in-migration of 1 649 from other regions. ² Regions: Akershus/ Oslo (Akershus and Oslo). Hedmark/Oppland (Hedmark and Oppland). South Eastern Norway (Buskerud, Vestfold and Telemark). Agder-Rogaland (Aust-Agder, Vest-Agder and Rogaland). Western Norway (Hordaland, Sogn and Fjordane and Møre og Romsdal). Trøndelag (Sør-Trøndelag and Nord-Trøndelag). Northern Norway (Nordland, Troms and Finnmark).

12. Innenlandske flyttinger¹, etter personenes kjønn og alder, og aldersavhengige rater for menn og kvinner. 1998
Internal migration¹, by sex and age of migrants, and age-specific rates for males and females. 1998



Alder Age	Tallet på flyttinger <i>Migrations</i>			Pr. 1 000 middelfolkemengde <i>Per 1 000 mean population</i>		
	I alt <i>Total</i>	Menn <i>Males</i>	Kvinner <i>Females</i>	I alt	Menn	Kvinner
Alle aldre <i>All ages</i>.....	190 948	96 993	93 955	43	44	42
0-4	20 216	10 548	9 668	67	68	66
5-9	10 838	5 488	5 350	35	35	36
10-14	6 189	3 053	3 136	23	22	24
15-19	10 390	4 268	6 122	39	31	47
20-24	33 451	14 655	18 796	116	100	132
25-29	41 597	21 279	20 318	122	123	121
30-34	24 512	13 876	10 636	71	79	63
35-39	13 371	7 712	5 659	42	47	36
40-44	8 913	5 041	3 872	28	31	25
45-49	6 715	3 628	3 087	22	23	21
50-54	5 364	2 851	2 513	18	19	17
55-59	3 037	1 604	1 433	14	15	14
60-64	2 244	1 157	1 087	13	14	12
65-69	1 604	806	798	9	10	9
70-	2 507	1 027	1 480	5	5	5

¹ Flyttinger mellom kommuner.

¹ *Migration between municipalities.*

13. Innenlandske flyttinger¹ og flyttinger fra og til utlandet, etter personens kjønn og alder. Fylke. 1998
Internal migration¹, immigration and emigration, by sex and age of migrants. County. 1998



No. Fylke. Innflyttinger No. County. In-migration	I alt Total	Alder Age								
		0-5	6-15	16-19	20-29	30-39	40-49	50-59	60-66	67-
Begge kjønn Both sexes	151 324	17 231	12 843	7 325	59 123	31 432	12 305	6 386	2 238	2 441
01 Østfold	7 264	969	793	328	2 222	1 514	655	410	195	178
02 Akershus	23 864	3 148	1 996	1 066	8 139	5 974	2 000	900	264	377
03 Oslo	31 443	1 873	1 564	1 587	16 531	5 922	2 128	1 204	304	330
04 Hedmark	4 975	700	454	205	1 577	1 040	466	282	127	124
05 Oppland	4 948	681	438	225	1 587	1 045	458	255	128	131
06 Buskerud	8 255	984	766	397	2 889	1 695	752	408	176	188
07 Vestfold	7 037	876	756	333	2 089	1 489	690	427	168	209
08 Telemark	4 124	508	457	240	1 373	833	345	205	80	83
09 Aust-Agder	2 954	413	278	149	947	605	254	166	75	67
10 Vest-Agder	4 411	654	446	220	1 530	851	386	170	69	85
11 Rogaland	9 577	1 112	940	488	3 429	2 063	890	426	119	110
12 Hordaland	9 557	1 082	844	432	4 028	1 903	731	320	94	123
14 Sogn og Fjordane	2 545	360	241	163	888	506	200	96	39	52
15 Møre og Romsdal	5 376	740	490	281	2 030	1 134	401	178	58	64
16 Sør-Trøndelag	7 784	883	593	360	3 503	1 499	527	225	90	104
17 Nord-Trøndelag	3 171	470	376	164	1 094	603	231	117	67	49
18 Nordland	5 861	807	620	284	2 009	1 161	498	298	94	90
19 Troms	5 228	658	503	255	2 083	1 006	432	180	59	52
20 Finnmark	2 950	313	288	148	1 175	589	261	119	32	25
Menn Males	76 696	8 864	6 550	2 928	28 017	17 727	6 934	3 467	1 137	1 072
01 Østfold	3 623	499	385	128	1 044	809	366	208	101	83
02 Akershus	12 084	1 647	1 020	390	3 788	3 283	1 156	523	129	148
03 Oslo	15 996	963	813	564	7 881	3 616	1 217	643	151	148
04 Hedmark	2 490	338	251	81	756	569	228	143	67	57
05 Oppland	2 460	347	211	99	729	553	268	137	62	54
06 Buskerud	4 164	521	372	192	1 371	927	411	196	91	83
07 Vestfold	3 478	452	366	120	970	800	365	238	75	92
08 Telemark	2 057	277	229	114	625	460	177	99	43	33
09 Aust-Agder	1 505	228	136	67	430	341	142	83	44	34
10 Vest-Agder	2 208	332	220	100	700	471	223	99	35	28
11 Rogaland	5 112	567	481	217	1 695	1 223	538	274	62	55
12 Hordaland	4 855	541	464	178	1 921	1 069	407	179	45	51
14 Sogn og Fjordane	1 262	173	118	73	404	274	120	59	21	20
15 Møre og Romsdal	2 695	353	241	103	973	638	227	94	31	35
16 Sør-Trøndelag	3 975	441	290	144	1 734	871	294	107	45	49
17 Nord-Trøndelag	1 617	237	200	62	520	322	140	75	39	22
18 Nordland	3 018	421	329	116	978	623	291	164	51	45
19 Troms	2 655	355	269	122	972	564	226	94	29	24
20 Finnmark	1 442	172	155	58	526	314	138	52	16	11
Kvinner Females	74 628	8 367	6 293	4 397	31 106	13 705	5 371	2 919	1 101	1 369
01 Østfold	3 641	470	408	200	1 178	705	289	202	94	95
02 Akershus	11 780	1 501	976	676	4 351	2 691	844	377	135	229
03 Oslo	15 447	910	751	1 023	8 650	2 306	911	561	153	182
04 Hedmark	2 485	362	203	124	821	471	238	139	60	67
05 Oppland	2 488	334	227	126	858	492	190	118	66	77
06 Buskerud	4 091	463	394	205	1 518	768	341	212	85	105
07 Vestfold	3 559	424	390	213	1 119	689	325	189	93	117
08 Telemark	2 067	231	228	126	748	373	168	106	37	50
09 Aust-Agder	1 449	185	142	82	517	264	112	83	31	33
10 Vest-Agder	2 203	322	226	120	830	380	163	71	34	57
11 Rogaland	4 465	545	459	271	1 734	840	352	152	57	55
12 Hordaland	4 702	541	380	254	2 107	834	324	141	49	72
14 Sogn og Fjordane	1 283	187	123	90	484	232	80	37	18	32
15 Møre og Romsdal	2 681	387	249	178	1 057	496	174	84	27	29
16 Sør-Trøndelag	3 809	442	303	216	1 769	628	233	118	45	55
17 Nord-Trøndelag	1 554	233	176	102	574	281	91	42	28	27
18 Nordland	2 843	386	291	168	1 031	538	207	134	43	45
19 Troms	2 573	303	234	133	1 111	442	206	86	30	28
20 Finnmark	1 508	141	133	90	649	275	123	67	16	14

¹ Unntatt flyttinger innen fylkene.
¹ Except for migration within counties.

13. Innenlandske flyttinger¹ og flyttinger fra og til utlandet, etter personens kjønn og alder. Fylke. 1998
(forts.) *Internal migration¹, immigration and emigration, by sex and age of migrants. County. 1998*



No. Fylke. Utflyttinger	I alt	Alder								
		0-5	6-15	16-19	20-29	30-39	40-49	50-59	60-66	67-
Begge kjønn	137 501	15 552	11 085	5 839	53 939	28 710	11 503	6 216	2 276	2 381
01 Østfold	4 936	436	357	261	2 182	870	402	249	96	83
02 Akershus	19 324	2 061	1 578	889	7 102	4 064	1 762	1 108	402	358
03 Oslo	30 535	4 063	2 135	713	9 989	8 263	2 656	1 409	580	727
04 Hedmark	4 272	387	292	223	1 975	719	340	190	67	79
05 Oppland	4 655	400	353	282	1 996	815	431	218	74	86
06 Buskerud	6 594	674	517	320	2 630	1 236	566	391	141	119
07 Vestfold	5 131	474	393	262	2 185	929	431	255	101	101
08 Telemark	3 421	300	262	176	1 507	606	290	141	65	74
09 Aust-Agder	2 765	268	242	167	1 190	410	244	138	55	51
10 Vest-Agder	3 495	371	283	174	1 531	620	215	175	51	75
11 Rogaland	7 662	913	810	314	2 802	1 540	731	357	109	86
12 Hordaland	8 552	993	684	340	3 658	1 706	631	313	111	116
14 Sogn og Fjordane	2 980	321	215	186	1 304	590	195	103	32	34
15 Møre og Romsdal	5 385	539	432	255	2 597	916	373	153	55	65
16 Sør-Trøndelag	7 111	822	581	247	3 080	1 480	488	247	79	87
17 Nord-Trøndelag	3 457	337	285	216	1 695	483	233	107	45	56
18 Nordland	7 045	838	638	377	2 845	1 291	614	268	95	79
19 Troms	5 978	759	569	260	2 233	1 253	537	248	63	56
20 Finnmark	4 203	596	459	177	1 438	919	364	146	55	49
Menn	69 910	8 070	5 600	2 381	25 515	16 217	6 526	3 369	1 183	1 049
01 Østfold	2 586	226	185	115	1 072	530	239	127	48	44
02 Akershus	9 748	1 068	798	297	3 312	2 295	994	596	212	176
03 Oslo	15 564	2 139	1 078	287	4 514	4 583	1 579	792	300	292
04 Hedmark	2 162	207	138	98	940	418	188	107	33	33
05 Oppland	2 365	223	189	119	956	451	231	121	36	39
06 Buskerud	3 305	336	252	139	1 227	695	332	194	73	57
07 Vestfold	2 589	234	182	112	1 058	536	235	133	57	42
08 Telemark	1 714	163	126	81	716	333	159	69	35	32
09 Aust-Agder	1 388	144	122	73	576	222	125	74	32	20
10 Vest-Agder	1 756	207	143	70	721	357	110	89	27	32
11 Rogaland	3 929	475	415	140	1 311	857	424	212	60	35
12 Hordaland	4 351	504	368	142	1 731	948	372	172	62	52
14 Sogn og Fjordane	1 503	153	105	80	632	343	103	58	16	13
15 Møre og Romsdal	2 733	273	207	105	1 249	540	211	88	23	37
16 Sør-Trøndelag	3 633	414	279	97	1 479	867	288	128	47	34
17 Nord-Trøndelag	1 760	157	155	96	854	282	113	55	24	24
18 Nordland	3 620	416	331	154	1 405	753	335	145	41	40
19 Troms	3 055	397	290	103	1 088	701	293	129	31	23
20 Finnmark	2 149	334	237	73	674	506	195	80	26	24
Kvinner	67 591	7 482	5 485	3 458	28 424	12 493	4 977	2 847	1 093	1 332
01 Østfold	2 350	210	172	146	1 110	340	163	122	48	39
02 Akershus	9 576	993	780	592	3 790	1 769	768	512	190	182
03 Oslo	14 971	1 924	1 057	426	5 475	3 680	1 077	617	280	435
04 Hedmark	2 110	180	154	125	1 035	301	152	83	34	46
05 Oppland	2 290	177	164	163	1 040	364	200	97	38	47
06 Buskerud	3 289	338	265	181	1 403	541	234	197	68	62
07 Vestfold	2 542	240	211	150	1 127	393	196	122	44	59
08 Telemark	1 707	137	136	95	791	273	131	72	30	42
09 Aust-Agder	1 377	124	120	94	614	188	119	64	23	31
10 Vest-Agder	1 739	164	140	104	810	263	105	86	24	43
11 Rogaland	3 733	438	395	174	1 491	683	307	145	49	51
12 Hordaland	4 201	489	316	198	1 927	758	259	141	49	64
14 Sogn og Fjordane	1 477	168	110	106	672	247	92	45	16	21
15 Møre og Romsdal	2 652	266	225	150	1 348	376	162	65	32	28
16 Sør-Trøndelag	3 478	408	302	150	1 601	613	200	119	32	53
17 Nord-Trøndelag	1 697	180	130	120	841	201	120	52	21	32
18 Nordland	3 425	422	307	223	1 440	538	279	123	54	39
19 Troms	2 923	362	279	157	1 145	552	244	119	32	33
20 Finnmark	2 054	262	222	104	764	413	169	66	29	25

¹ Unntatt flyttinger innen fylkene.
¹ Except for migration within counties.

14. Innenlandske flyttinger etter personenes kjønn, sivilstand og 5-års aldersgrupper. 1998
Internal migration by sex, marital status and 5-year age group. 1998



Alder Age	I alt <i>Total</i>	Ugifte <i>Unmarried</i>	Gifte <i>Married</i>	Enker/ enkemenn <i>Widows/ widowers</i>	Separerte <i>Separated</i>	Skilte <i>Divorced</i>	Registrerte partnere <i>Registered partners</i>	Gjenlevende partnere <i>Surviving partners</i>	Separerte partnere <i>Separated partners</i>	Skilte partnere <i>Divorced partners</i>
Begge kjønn <i>Both sexes</i>										
I alt Total	190 948	133 159	35 084	2 505	6 412	13 687	86	1	12	2
0-4	20 216	20 216
5-9	10 838	10 838
10-14	6 189	6 189
15-19	10 390	10 210	174	-	-	-	-	-	-	-
20-24	33 451	30 560	2 607	-	215	62	4	-	-	-
25-29	41 597	32 370	7 565	20	898	722	17	1	3	-
30-34	24 512	13 659	7 763	29	1 276	1 763	20	-	2	-
35-39	13 371	5 070	4 868	72	1 131	2 204	23	-	2	-
40-44	8 913	2 048	3 148	95	1 058	2 550	10	-	4	-
45-49	6 715	886	2 505	149	788	2 379	8	-	-	-
50-54	5 364	425	2 280	224	558	1 873	4	-	-	-
55-59	3 037	167	1 399	229	257	985	-	-	-	-
60-64	2 244	135	1 136	281	121	571	-	-	-	-
65-69	1 604	124	810	310	71	289	-	-	-	-
70-74	1 019	78	467	301	17	156	-	-	-	-
75-79	764	83	243	343	9	86	-	-	-	-
80-	724	101	119	450	7	47	-	-	-	-
Menn Males										
I alt	96 993	68 556	17 452	619	3 508	6 808	44	1	5	-
0-4	10 548	10 548
5-9	5 488	5 488
10-14	3 053	3 053
15-19	4 268	4 233	35	-	-	-	-	-	-	-
20-24	14 655	13 708	858	-	73	13	2	-	1	-
25-29	21 279	17 405	3 248	4	375	235	10	1	1	-
30-34	13 876	8 382	4 032	8	659	784	10	-	1	-
35-39	7 712	3 201	2 686	15	650	1 152	7	-	1	-
40-44	5 041	1 327	1 717	24	627	1 336	9	-	1	-
45-49	3 628	570	1 333	41	473	1 207	4	-	-	-
50-54	2 851	275	1 207	70	345	952	2	-	-	-
55-59	1 604	103	759	62	164	516	-	-	-	-
60-64	1 157	88	616	67	78	308	-	-	-	-
65-69	806	74	458	70	42	162	-	-	-	-
70-74	484	40	273	76	9	86	-	-	-	-
75-79	321	38	150	88	7	38	-	-	-	-
80-	222	23	80	94	6	19	-	-	-	-
Kvinner Females										
I alt	93 955	64 603	17 632	1 886	2 904	6 879	42	-	7	2
0-4	9 668	9 668
5-9	5 350	5 350
10-14	3 136	3 136
15-19	6 122	5 977	139	-	6	-	-	-	-	-
20-24	18 796	16 852	1 749	2	142	49	2	-	-	-
25-29	20 318	14 965	4 317	16	523	487	7	-	2	1
30-34	10 636	5 277	3 731	21	617	979	10	-	1	-
35-39	5 659	1 869	2 182	57	481	1 052	16	-	1	1
40-44	3 872	721	1 431	71	431	1 214	1	-	3	-
45-49	3 087	316	1 172	108	315	1 172	4	-	-	-
50-54	2 513	150	1 073	154	213	921	2	-	-	-
55-59	1 433	64	640	167	93	469	-	-	-	-
60-64	1 087	47	520	214	43	263	-	-	-	-
65-69	798	50	352	240	29	127	-	-	-	-
70-74	535	38	194	225	8	70	-	-	-	-
75-79	443	45	93	255	2	48	-	-	-	-
80-	502	78	39	356	1	28	-	-	-	-

15. Flyttinger fra og til utlandet, etter personenes kjønn, alder og sivilstand. 1998
Immigration and emigration, by sex, age and marital status of migrants. 1998



Kjønn, alder og sivilstand Sex, age and marital status	Innflyttinger Immigration			Utflyttinger Emigration			Nettoinnflytting Net migration		
	I alt Total	Norske statsborgere Norwegian citizens	Utenlandske statsborgere Foreign citizens	I alt Total	Norske statsborgere Norwegian citizens	Utenlandske statsborgere Foreign citizens	I alt Total	Norske statsborgere Norwegian citizens	Utenlandske statsborgere Foreign citizens
Begge kjønn i alt Both sexes, total	36 704	9 957	26 747	22 881	10 876	12 005	13 823	- 919	14 742
0-15 år									
I alt	7 856	2 916	4 940	4 419	2 710	1 709	3 437	206	3 231
Ugifte	7 856	2 916	4 940	4 419	2 710	1 709	3 437	206	3 231
Gifte	-	-	-	-	-	-	-	-	-
16-44 år									
I alt	24 946	5 444	19 502	14 997	6 308	8 689	9 949	- 864	10 813
Ugifte	14 638	3 274	11 364	9 710	3 859	5 851	4 928	- 585	5 513
Gifte	9 327	1 881	7 446	4 329	2 017	2 312	4 998	- 136	5 134
Øvrige ¹ Others ¹	981	289	692	958	432	526	23	- 143	166
45-66 år									
I alt	3 431	1 406	2 025	3 054	1 672	1 382	377	- 266	643
Ugifte	397	172	225	339	158	181	58	14	44
Gifte	2 200	905	1 295	1 841	991	850	359	- 86	445
Øvrige ¹ Others ¹	834	329	505	874	523	351	- 40	- 194	154
67- år									
I alt	471	191	280	411	186	225	60	5	55
Ugifte	32	22	10	22	12	10	10	10	-
Gifte	234	100	134	202	86	116	32	14	18
Øvrige ¹ Others ¹	205	69	136	187	88	99	18	- 19	37
Menn i alt Males, total .	18 312	5 055	13 257	11 526	5 450	6 076	6 786	- 395	7 181
0-15 år									
I alt	4 001	1 544	2 457	2 257	1 393	864	1 744	151	1 593
Ugifte	4 001	1 544	2 457	2 257	1 393	864	1 744	151	1 593
Gifte	-	-	-	-	-	-	-	-	-
16-44 år									
I alt	12 117	2 614	9 503	7 261	2 951	4 310	4 856	- 337	5 193
Ugifte	7 486	1 634	5 852	4 691	1 815	2 876	2 795	- 181	2 976
Gifte	4 088	822	3 266	2 054	924	1 130	2 034	- 102	2 136
Øvrige ¹ Others ¹	543	158	385	516	212	304	27	- 54	81
45-66 år									
I alt	1 965	793	1 172	1 802	1 000	802	163	- 207	370
Ugifte	262	96	166	213	94	119	49	2	47
Gifte	1 261	505	756	1 065	571	494	196	- 66	262
Øvrige ¹ Others ¹	442	192	250	524	335	189	- 82	- 143	61
67- år									
I alt	229	104	125	206	106	100	23	- 2	25
Ugifte	16	12	4	11	7	4	5	5	-
Gifte	146	59	87	127	56	71	19	3	16
Øvrige ¹ Others ¹	67	33	34	68	43	25	- 1	- 10	9
Kvinner i alt Females, total	18 392	4 902	13 490	11 355	5 426	5 929	7 037	- 524	7 561
0-15 år									
I alt	3 855	1 372	2 483	2 162	1 317	845	1 693	55	1 638
Ugifte	3 855	1 372	2 483	2 162	1 317	845	1 693	55	1 638
Gifte	-	-	-	-	-	-	-	-	-
16-44 år									
I alt	12 829	2 830	9 999	7 736	3 357	4 379	5 093	- 527	5 620
Ugifte	7 152	1 640	5 512	5 019	2 044	2 975	2 133	- 404	2 537
Gifte	5 239	1 059	4 180	2 275	1 093	1 182	2 964	- 34	2 998
Øvrige ¹ Others ¹	438	131	307	442	220	222	- 4	- 89	85
45-66 år									
I alt	1 466	613	853	1 252	672	580	214	- 59	273
Ugifte	135	76	59	126	64	62	9	12	- 3
Gifte	939	400	539	776	420	356	163	- 20	183
Øvrige ¹ Others ¹	392	137	255	350	188	162	42	- 51	93
67- år									
I alt	242	87	155	205	80	125	37	7	30
Ugifte	16	10	6	11	5	6	5	5	-
Gifte	88	41	47	75	30	45	13	11	2
Øvrige ¹ Others ¹	138	36	102	119	45	74	19	- 9	28

¹ Omfatter enkemenn/enker, separerte, skilte, registrerte partnere, gjenlevende partnere, separerte partnere og skilte partnere.

¹ Comprising widowers/widows, separated, divorced, registered partners, surviving partners, separated partners and divorced partners.

16. Flyttinger til og fra utlandet etter norsk/utenlandsk statsborgerskap og fraflyttings-/tilflyttingsland. 1998
Immigration and emigration, by citizenship. 1998



Fraflyttings-/ tilflyttingsland <i>Country of immigration/ emigration</i>	I alt <i>Total</i>			Norske statsborgere <i>Norwegian citizens</i>			Utenlandske statsborgere <i>Foreign citizens</i>		
	Inn- flyttinger <i>Immig- ration</i>	Ut- flyttinger <i>Emi- gration</i>	Nettoinn- flytting <i>Net immi- gration</i>	Inn- flyttinger <i>Immig- ration</i>	Ut- flyttinger <i>Emi- gration</i>	Nettoinn- flytting <i>Net immi- gration</i>	Inn- flyttinger <i>Immig- ration</i>	Ut- flyttinger <i>Emi- gration</i>	Nettoinn- flytting <i>Net immi- gration</i>
I alt <i>Total</i>	36 704	22 881	13 823	9 957	10 876	- 919	26 747	12 005	14 742
Europa <i>Europe</i>	23 323	14 573	8 750	5 986	6 958	- 972	17 337	7 615	9 722
Danmark <i>Denmark</i>	3 032	2 774	258	1 098	1 457	- 359	1 934	1 317	617
Grønland <i>Greenland</i>	38	15	23	13	9	4	25	6	19
Finland	1 359	633	726	76	60	16	1 283	573	710
Færøyene <i>Faroe Islands</i>	112	111	1	11	11	-	101	100	1
Island <i>Iceland</i>	910	578	332	69	87	- 18	841	491	350
Sverige <i>Sweden</i>	7 930	4 339	3 591	1 777	1 594	183	6 153	2 745	3 408
Albania	17	6	11	4	1	3	13	5	8
Belgia <i>Belgium</i>	220	227	- 7	136	164	- 28	84	63	21
Bulgaria	84	15	69	2	5	- 3	82	10	72
Andorra	3	3	-	2	2	-	1	1	-
Estland <i>Estonia</i>	73	55	18	7	17	- 10	66	38	28
Frankrike <i>France</i>	651	491	160	247	266	- 19	404	225	179
Gibraltar	3	2	1	1	2	- 1	2	-	2
Hellas <i>Greece</i>	98	71	27	45	59	- 14	53	12	41
Hviterussland <i>Belarus</i>	24	7	17	1	-	1	23	7	16
Irland <i>Ireland</i>	104	84	20	60	61	- 1	44	23	21
Kroatia <i>Croatia</i>	175	29	146	7	17	- 10	168	12	156
Italia <i>Italy</i>	247	162	85	92	98	- 6	155	64	91
Latvia	82	53	29	3	14	- 11	79	39	40
Jugoslavia <i>Yugoslavia</i>	319	20	299	4	9	- 5	315	11	304
Malta	13	15	- 2	6	12	- 6	7	3	4
Nederland <i>Netherlands</i>	523	349	174	166	175	- 9	357	174	183
Luxembourg	25	23	2	23	22	1	2	1	1
Monaco	2	6	- 4	2	3	- 1	-	3	- 3
Polen <i>Poland</i>	244	114	130	21	54	- 33	223	60	163
Portugal	72	53	19	21	42	- 21	51	11	40
Romania	151	40	111	7	28	- 21	144	12	132
Litauen <i>Lithuania</i>	70	34	36	8	6	2	62	28	34
Spania <i>Spain</i>	499	788	- 289	346	721	- 375	153	67	86
Moldova	2	-	2	-	-	-	2	-	2
Storbritannia <i>United Kingdom</i>	2 123	1 791	332	877	1 225	- 348	1 246	566	680
Russland <i>Russia</i>	636	95	541	34	24	10	602	71	531
Sveits <i>Switzerland</i>	226	146	80	124	96	28	102	50	52
Tyrkia <i>Turkey</i>	707	115	592	92	81	11	615	34	581
Tyskland <i>Germany</i>	1 628	758	870	492	414	78	1 136	344	792
Slovenia	3	5	- 2	-	1	- 1	3	4	- 1
Ukraina <i>Ukraine</i>	64	16	48	1	4	- 3	63	12	51
Ungarn <i>Hungary</i>	91	48	43	16	19	- 3	75	29	46
Østerrike <i>Austria</i>	128	89	39	47	54	- 7	81	35	46
Bosnia-Hercegovina <i>Bosnia-Herzegovina</i>	461	355	106	12	13	- 1	449	342	107
Makedonia <i>Macedonia</i>	55	8	47	4	5	- 1	51	3	48
Slovakia	43	16	27	8	8	-	35	8	27
Tsjekkia <i>Czech Republic</i>	76	34	42	24	18	6	52	16	36
Afrika <i>Africa</i>	2 942	765	2 177	612	421	191	2 330	344	1 986
Algerie <i>Algeria</i>	62	10	52	7	4	3	55	6	49
Angola	30	22	8	13	16	- 3	17	6	11
Botswana	33	14	19	19	10	9	14	4	10
Burundi	9	-	9	-	-	-	9	-	9
Benin	1	5	- 4	-	5	- 5	1	-	1
Elfenbeinskysten <i>Ivory Coast</i>	26	6	20	24	5	19	2	1	1
Eritrea	29	8	21	5	2	3	24	6	18
Etiopia <i>Ethiopia</i>	261	78	183	54	45	9	207	33	174
Egypt	56	35	21	6	12	- 6	50	23	27
Djibouti	4	6	- 2	-	-	-	4	6	- 2
Gabon	10	4	6	4	4	-	6	-	6
Gambia	45	8	37	3	4	- 1	42	4	38
Ghana	121	65	56	17	2	15	104	63	41



Fraflyttings-/ tilflyttingsland	I alt			Norske statsborgere			Utenlandske statsborgere		
	Inn- flyttinger	Ut- flyttinger	Nettoinn- flytting	Inn- flyttinger	Ut- flyttinger	Nettoinn- flytting	Inn- flyttinger	Ut- flyttinger	Nettoinn- flytting
Afrika (forts.)									
Africa (cont.)									
Guinea	7	1	6	2	-	2	5	1	4
Guinea-Bissau	2	-	2	-	-	-	2	-	2
Kamerun <i>Cameroon</i>	51	6	45	29	4	25	22	2	20
Kapp Verde	12	-	12	3	-	3	9	-	9
Kenya	120	48	72	55	37	18	65	11	54
Kongo Brazzaville <i>Congo Brazzaville</i>	8	5	3	3	4	- 1	5	1	4
Kongo tidl Zaire <i>Congo former Zaire</i>	20	-	20	-	-	-	20	-	20
Lesotho	4	5	- 1	2	5	- 3	2	-	2
Liberia	-	1	- 1	-	1	- 1	-	-	-
Libya	15	-	15	1	-	1	14	-	14
Madagaskar <i>Madagascar</i>	33	28	5	28	24	4	5	4	1
Malawi	2	-	2	-	-	-	2	-	2
Mali	30	23	7	29	20	9	1	3	- 2
Marokko <i>Morocco</i>	274	37	237	57	29	28	217	8	209
Mauritius	3	2	1	2	2	-	1	-	1
Namibia	21	20	1	9	13	- 4	12	7	5
Niger	1	1	-	-	1	- 1	1	-	1
Nigeria	46	26	20	10	12	- 2	36	14	22
Mosambik <i>Mozambique</i> ..	19	12	7	15	7	8	4	5	- 1
Zimbabwe	32	13	19	7	4	3	25	9	16
Rwanda	42	1	41	-	1	- 1	42	-	42
Senegal	10	2	8	3	-	3	7	2	5
Seychellene <i>Seychelles</i>	3	10	- 7	1	8	- 7	2	2	-
Sierra Leone	9	1	8	1	1	-	8	-	8
Somalia	995	39	956	9	22	- 13	986	17	969
Spanske områder i Afrika <i>Spanish territories in Africa</i>	12	1	11	12	1	11	-	-	-
Sudan	41	6	35	4	3	1	37	3	34
Swaziland	4	1	3	2	-	2	2	1	1
Sør-Afrika <i>South Africa</i>	111	54	57	44	35	9	67	19	48
Tanzania	160	86	74	82	41	41	78	45	33
Togo	1	1	-	-	1	- 1	1	-	1
Tunisia	43	12	31	4	9	- 5	39	3	36
Uganda	67	33	34	15	9	6	52	24	28
Zambia	55	28	27	31	17	14	24	11	13
Burkina Faso	2	1	1	-	1	- 1	2	-	2
Asia	6 269	1 819	4 450	1 321	1 167	154	4 948	652	4 296
Afghanistan	19	3	16	1	2	- 1	18	1	17
Armenia	1	2	- 1	-	-	-	1	2	- 1
Aserbajdsjan <i>Azerbaijan</i> ..	28	31	- 3	11	22	- 11	17	9	8
Bahrain	14	-	14	6	-	6	8	-	8
Bangladesh	56	28	28	13	4	9	43	24	19
Bhutan	3	2	1	-	-	-	3	2	1
Brunei	3	-	3	-	-	-	3	-	3
Myanmar	1	1	-	1	1	-	-	-	-
Sri Lanka	418	75	343	13	20	- 7	405	55	350
De forente arabiske emi- rater <i>United Arab Emirates</i>	118	83	35	72	71	1	46	12	34
Filippinene <i>Philippines</i>	425	107	318	50	58	- 8	375	49	326
Georgia	1	5	- 4	1	1	-	-	4	- 4
Taiwan	13	17	- 4	10	16	- 6	3	1	2
Hongkong <i>Hong Kong</i>	51	44	7	33	31	2	18	13	5
India	285	80	205	24	32	- 8	261	48	213
Indonesia	87	35	52	47	19	28	40	16	24
Irak[Iraq]	970	6	964	1	1	-	969	5	964
Iran	467	30	437	4	13	- 9	463	17	446
Israel	87	65	22	58	47	11	29	18	11
Japan	145	142	3	66	79	- 13	79	63	16
Jordan	31	8	23	9	6	3	22	2	20
Kambodsja <i>Cambodia</i>	8	5	3	4	2	2	4	3	1
Kasakhstan <i>Kazakhstan</i> ..	9	3	6	1	1	-	8	2	6

16. Flyttinger til og fra utlandet etter norsk/utenlandsk statsborgerskap og fraflyttings-/tilflyttingsland. 1998
(forts.) *Immigration and emigration, by citizenship. 1998*



Fraflyttings-/ tilflyttingsland	I alt			Norske statsborgere			Utenlandske statsborgere		
	Inn- flyttinger	Ut- flyttinger	Nettoinn- flytting	Inn- flyttinger	Ut- flyttinger	Nettoinn- flytting	Inn- flyttinger	Ut- flyttinger	Nettoinn- flytting
Asia(forts.) Asia(count.)									
Kina <i>China</i>	484	117	367	76	63	13	408	54	354
Nord-Korea <i>North Korea</i> ...	6	8	- 2	3	8	- 5	3	-	3
Sør-Korea <i>Republic of Korea</i>	204	94	110	41	68	- 27	163	26	137
Kuwait	11	5	6	3	5	- 2	8	-	8
Kypros <i>Cyprus</i>	31	10	21	22	9	13	9	1	8
Laos	13	6	7	10	6	4	3	-	3
Libanon <i>Lebanon</i>	89	32	57	16	27	- 11	73	5	68
Oman	35	41	- 6	16	28	- 12	19	13	6
Malaysia	89	64	25	65	56	9	24	8	16
Maldivene <i>Maldives</i>	2	1	1	2	-	2	-	1	- 1
Mongolia	7	16	- 9	5	14	- 9	2	2	-
Nepal	67	48	19	29	22	7	38	26	12
Pakistan	911	274	637	268	185	83	643	89	554
Qatar	39	16	23	21	16	5	18	-	18
Saudi-Arabia <i>Saudi Arabia</i> .	210	60	150	74	58	16	136	2	134
Singapore	186	96	90	128	69	59	58	27	31
Tadsjikistan <i>Tajikistan</i>	1	-	1	-	-	-	1	-	1
Usbekistan <i>Uzbekistan</i>	5	2	3	2	2	-	3	-	3
Syria	88	30	58	11	30	- 19	77	-	77
Thailand	356	103	253	79	63	16	277	40	237
Vietnam	175	23	152	23	11	12	152	12	140
Jemen <i>Yemen</i>	20	1	19	2	1	1	18	-	18
Nord- og Mellom-Amerika									
North and Central America	2 997	2 563	434	1 617	1 715	- 98	1 380	848	532
Antigua og Barbuda	-	1	- 1	-	1	- 1	-	-	-
Belize	2	-	2	-	-	-	2	-	2
Bahamas	-	1	- 1	-	1	- 1	-	-	-
Bermuda	1	4	- 3	1	4	- 3	-	-	-
Canada	293	277	16	142	154	- 12	151	123	28
Caymanøyene <i>Cayman Islands</i>	-	5	- 5	-	2	- 2	-	3	- 3
Costa Rica	30	12	18	18	7	11	12	5	7
Cuba	47	7	40	-	6	- 6	47	1	46
Den dominikanske republikk <i>Dominican Republic</i>	18	2	16	1	-	1	17	2	15
Guatemala	17	7	10	6	6	-	11	1	10
Honduras	7	2	5	5	1	4	2	1	1
Jamaica	11	7	4	7	5	2	4	2	2
Mexico	59	27	32	6	9	- 3	53	18	35
Montserrat	2	-	2	2	-	2	-	-	-
De nederlandske Antillene <i>Netherlands Antilles</i>	4	2	2	4	1	3	-	1	- 1
Nicaragua	25	13	12	14	7	7	11	6	5
Panama	4	4	-	-	-	-	4	4	-
El Salvador	11	-	11	-	-	-	11	-	11
St. Lucia	-	1	- 1	-	-	-	-	1	- 1
St. Vincent og Grenadinene <i>St. Vincent and the Grenadines</i>	2	1	1	2	1	1	-	-	-
Trinidad og Tobago <i>Trinidad and Tobago</i>	20	12	8	13	9	4	7	3	4
USA	2 442	2 169	273	1 395	1 493	- 98	1 047	676	371
Puerto Rico	2	9	- 7	1	8	- 7	1	1	-
Sør-Amerika South America									
Argentina	42	10	32	21	2	19	21	8	13
Bolivia	43	28	15	31	26	5	12	2	10
Brasil <i>Brazil</i>	160	85	75	36	39	- 3	124	46	78
Guyana	1	2	- 1	-	1	- 1	1	1	-
Chile	158	92	66	41	35	6	117	57	60
Colombia	156	19	137	14	10	4	142	9	133
Ecuador	57	22	35	33	11	22	24	11	13
Paraguay	10	2	8	6	2	4	4	-	4

16. Flyttinger til og fra utlandet etter norsk/utenlandsk statsborgerskap og fraflyttings-/tilflyttingsland. 1998
(forts.) *Immigration and emigration, by citizenship. 1998*



Fraflyttings-/ tilflyttingsland	I alt			Norske statsborgere			Utenlandske statsborgere		
	Inn- flyttinger	Ut- flyttinger	Nettoinn- flytting	Inn- flyttinger	Ut- flyttinger	Nettoinn- flytting	Inn- flyttinger	Ut- flyttinger	Nettoinn- flytting
Sør-Amerika(forts.)									
South America (cont.)									
Peru.....	42	10	32	11	8	3	31	2	29
Surinam <i>Suriname</i>	4	-	4	1	-	1	3	-	3
Uruguay.....	3	1	2	1	1	-	2	-	2
Venezuela.....	63	77	- 14	33	57	- 24	30	20	10
Oseania <i>Oceania</i>	358	365	- 7	183	230	- 47	175	135	40
Australia.....	298	313	- 15	152	205	- 53	146	108	38
Cookøyene <i>Cook Islands</i> ..	3	1	2	1	1	-	2	-	2
Fiji.....	5	1	4	3	1	2	2	-	2
Kiribati.....	1	-	1	-	-	-	1	-	1
New Zealand.....	48	49	- 1	25	23	2	23	26	- 3
Papua Ny-Guinea									
Papua New Guinea.....	3	-	3	2	-	2	1	-	1
Vest-Samoa <i>Samoa</i>	-	1	- 1	-	-	-	-	1	- 1
Uoppgitt <i>Unknown</i>	76	2 448	- 2 372	10	193	- 183	66	2 255	- 2 189

17. **Flyttinger til og fra utlandet, etter personenes statsborgerskap. 1998**
Immigration and emigration, by citizenship. 1998



Statsborgerskap <i>Citizenship</i>	I alt <i>Total</i>			Statsborgerskapet er likt fra-/ tilflyttingslandet ¹ <i>Citizenship is the same as country of immigration/emigration¹</i>			Statsborgerskapet er ulikt fra-/ tilflyttingslandet <i>Citizenship is not the same as country of immigration/emigration</i>		
	Inn- flyttinger <i>Immig- ration</i>	Ut- flyttinger <i>Emi- gration</i>	Nettoinn- flytting <i>Net immi- gration</i>	Inn- flyttinger <i>Immig- ration</i>	Ut- flyttinger <i>Emi- gration</i>	Nettoinn- flytting <i>Net immi- gration</i>	Inn- flyttinger <i>Immig- ration</i>	Ut- flyttinger <i>Emi- gration</i>	Nettoinn- flytting <i>Net immi- gration</i>
I alt <i>Total</i>	36 704	22 881	13 823	24 111	8 315	15 796	12 593	14 566	- 1 973
Norge <i>Norway</i>	9 957	10 876	- 919	.	.	.	9 957	10 876	- 919
Utlandet i alt <i>Abroad, total</i>	26 747	12 005	14 742	24 111	8 315	15 796	2 636	3 690	- 1 054
Europa <i>Europe</i>	17 299	8 618	8 681	15 872	6 726	9 146	1 427	1 892	- 465
Danmark <i>Denmark</i>	2 128	1 423	705	1 833	1 193	640	295	230	65
Finland	1 394	643	751	1 232	555	677	162	88	74
Island <i>Iceland</i>	879	548	331	824	477	347	55	71	- 16
Sverige <i>Sweden</i>	6 001	2 741	3 260	5 824	2 569	3 255	177	172	5
Albania	19	8	11	11	4	7	8	4	4
Belgia <i>Belgium</i>	69	54	15	65	37	28	4	17	- 13
Bulgaria	80	25	55	79	10	69	1	15	- 14
Estland <i>Estonia</i>	61	50	11	59	38	21	2	12	- 10
Frankrike <i>France</i>	419	304	115	363	178	185	56	126	- 70
Hellas <i>Greece</i>	53	15	38	46	5	41	7	10	- 3
Hviterussland <i>Belarus</i>	17	5	12	17	4	13	-	1	- 1
Irland <i>Ireland</i>	49	42	7	31	17	14	18	25	- 7
Kroatia <i>Croatia</i>	167	8	159	150	5	145	17	3	14
Italia <i>Italy</i>	169	78	91	138	49	89	31	29	2
Latvia	78	68	10	75	37	38	3	31	- 28
Jugoslavia ¹ <i>Yugoslavia¹</i>	315	54	261	284	11	273	31	43	- 12
Malta	4	1	3	4	1	3	-	-	-
Nederland <i>Netherlands</i>	396	236	160	324	136	188	72	100	- 28
Luxembourg	1	-	1	-	-	-	1	-	1
Polen[Poland]	231	103	128	218	59	159	13	44	- 31
Portugal	54	22	32	45	8	37	9	14	- 5
Romania	153	27	126	143	12	131	10	15	- 5
Sovjetunionen ¹ <i>USSR¹</i>	-	17	- 17	-	-	-	-	17	- 17
Litauen <i>Lithuania</i>	65	46	19	60	28	32	5	18	- 13
Spania <i>Spain</i>	141	79	62	126	40	86	15	39	- 24
Moldova	4	1	3	2	-	2	2	1	1
Storbritannia <i>United Kingdom</i>	1 259	783	476	1 049	418	631	210	365	- 155
Russland <i>Russia</i>	617	142	475	578	63	515	39	79	- 40
Sveits <i>Switzerland</i>	77	60	17	70	37	33	7	23	- 16
Tsjekkoslovakia <i>Czechoslovakia</i>	-	14	- 14	-	-	-	-	14	- 14
Tyrkia <i>Turkey</i>	461	76	385	445	33	412	16	43	- 27
Tyskland <i>Germany</i>	1 081	425	656	1 008	283	725	73	142	- 69
Slovenia	2	5	- 3	2	4	- 2	-	1	- 1
Ukraina <i>Ukraine</i>	68	16	52	59	10	49	9	6	3
Ungarn <i>Hungary</i>	75	38	37	72	27	45	3	11	- 8
Østerrike <i>Austria</i>	83	47	36	74	31	43	9	16	- 7
Bosnia-Hercegovina									
<i>Bosnia-Herzegovina</i>	494	381	113	432	328	104	62	53	9
Makedonia <i>Macedonia</i>	47	3	44	47	-	47	-	3	- 3
Slovakia	37	8	29	35	6	29	2	2	-
Tsjekkia <i>Czech Republic</i>	51	22	29	48	13	35	3	9	- 6
Afrika <i>Africa</i>	2 368	695	1 673	2 161	265	1 896	207	430	- 223
Algerie <i>Algeria</i>	59	4	55	55	1	54	4	3	1
Angola	14	1	13	14	-	14	-	1	- 1
Botswana	11	4	7	11	3	8	-	1	- 1
Burundi	13	-	13	9	-	9	4	-	4
Elfenbeinskysten <i>Ivory Coast</i>	2	1	1	1	1	-	1	-	1
Eritrea	26	6	20	23	3	20	3	3	-
Etiopia <i>Ethiopia</i>	207	60	147	185	24	161	22	36	- 14
Egypt	40	11	29	39	8	31	1	3	- 2
Djibouti	2	-	2	2	-	2	-	-	-
Gambia	37	21	16	36	4	32	1	17	- 16
Ghana	108	200	- 92	102	62	40	6	138	- 132
Guinea	1	4	- 3	1	1	-	-	3	- 3
Guinea-Bissau	2	-	2	2	-	2	-	-	-
Kamerun <i>Cameroon</i>	19	2	17	18	2	16	1	-	1

¹ Sovjetisk statsborgerskap betraktes her som «likt» alle landene i det tidligere Sovjetunionen. Tilsvarende gjelder jugoslavisk statsborgerskap. Land uten egne statsborgerskap (Færøyene, Grønland mfl.) blir godtatt som «likt» det statsborgerskapet som er mest utbredt i disse landene.

¹ Soviet citizenship is here regarded as «the same as» all the countries in the former USSR. Yugoslavian citizenship is treated similarly. Countries without own citizenship (Faeroe Islands, Greenland and others) are accepted as «the same as» the dominating citizenship in these countries.

17. Flyttinger fra og til utlandet, etter personenes statsborgerskap. 1998
(forts.) *Immigration and emigration, by citizenship. 1998*



Statsborgerskap	I alt			Statsborgerskapet er likt fra-/tilflyttingslandet ¹			Statsborgerskapet er ulikt fra-/tilflyttingslandet ¹		
	Inn-flyttinger	Ut-flyttinger	Nettoinn-flytting	Inn-flyttinger	Ut-flyttinger	Nettoinn-flytting	Inn-flyttinger	Ut-flyttinger	Nettoinn-flytting
Afrika (forts.) Africa (cont.)									
Kapp Verde	9	1	8	9	-	9	-	1	- 1
Kenya	48	14	34	41	5	36	7	9	- 2
Kongo Brazzaville Congo Brazzaville	6	-	6	3	-	3	3	-	3
Kongo tidl Zaire Congo former Zaire	22	4	18	19	-	19	3	4	- 1
Lesotho	1	-	1	1	-	1	-	-	-
Liberia	-	1	- 1	-	-	-	-	1	- 1
Libya	9	-	9	9	-	9	-	-	-
Madagaskar Madagascar ..	4	6	- 2	4	4	-	-	2	- 2
Malawi	2	2	-	2	-	2	-	2	- 2
Mali	-	4	- 4	-	2	- 2	-	2	- 2
Marokko Morocco	224	22	202	216	7	209	8	15	- 7
Mauritania	1	-	1	-	-	-	1	-	1
Mauritius	2	-	2	1	-	1	1	-	1
Namibia	12	7	5	12	6	6	-	1	- 1
Niger	1	-	1	1	-	1	-	-	-
Nigeria	40	30	10	33	7	26	7	23	- 16
Mosambik Mozambique	4	6	- 2	3	4	- 1	1	2	- 1
Zimbabwe	23	18	5	22	6	16	1	12	- 11
Rwanda	50	1	49	42	-	42	8	1	7
Sao Tome og Principe Sao Tome and Principe	1	1	-	-	-	-	1	1	-
Senegal	6	3	3	6	2	4	-	1	- 1
Seychellene Seychelles	1	1	-	1	1	-	-	-	-
Sierra Leone	17	9	8	8	-	8	9	9	-
Somalia	1 058	98	960	970	17	953	88	81	7
Sudan	47	4	43	36	3	33	11	1	10
Swaziland	1	1	-	1	1	-	-	-	-
Sør-Afrika South Africa	54	17	37	52	10	42	2	7	- 5
Tanzania	77	67	10	75	43	32	2	24	- 22
Togo	3	1	2	1	-	1	2	1	1
Tunisia	42	18	24	36	3	33	6	15	- 9
Uganda	45	29	16	42	24	18	3	5	- 2
Zambia	16	16	-	16	11	5	-	5	- 5
Burkina Faso	1	-	1	1	-	1	-	-	-
Asia Asia	5 012	1 294	3 718	4 283	500	3 783	729	794	- 65
Afghanistan	42	5	37	18	-	18	24	5	19
Armenia	1	2	- 1	-	1	- 1	1	1	-
Aserbajdsjan Azerbaijan	5	1	4	4	-	4	1	1	-
Bangladesh	42	32	10	42	19	23	-	13	- 13
Bhutan	1	2	- 1	1	2	- 1	-	-	-
Myanmar	-	1	- 1	-	-	-	-	1	- 1
Sri Lanka	436	167	269	399	55	344	37	112	- 75
De forente arabiske emirater United Arab Emirates	1	-	1	1	-	1	-	-	-
Filippinene Philippines	383	156	227	371	46	325	12	110	- 98
Georgia	-	4	- 4	-	-	-	-	4	- 4
Taiwan	3	2	1	2	1	1	1	1	-
India	268	114	154	240	41	199	28	73	- 45
Indonesia	35	20	15	33	8	25	2	12	- 10
Irak[Iraq]	1 117	42	1 075	839	5	834	278	37	241
Iran	690	64	626	448	15	433	242	49	193
Israel	23	23	-	20	11	9	3	12	- 9
Japan	73	77	- 4	66	59	7	7	18	- 11
Jordan	7	4	3	5	2	3	2	2	-
Kambodsja Cambodia	4	4	-	4	3	1	-	1	- 1
Kasakhstan Kazakhstan	13	5	8	8	2	6	5	3	2
Kina[China]	414	180	234	391	47	344	23	133	- 110
Nord-Korea North Korea ...	3	-	3	3	-	3	-	-	-
Sør-Korea Republic of Korea	160	34	126	157	16	141	3	18	- 15
Kypros Cyprus	5	2	3	5	1	4	-	1	- 1
Laos	2	8	- 6	2	-	2	-	8	- 8
Libanon Lebanon	59	13	46	56	5	51	3	8	- 5
Malaysia	20	3	17	13	2	11	7	1	6
Maldivene Maldives	-	1	- 1	-	1	- 1	-	-	-
Mongolia	2	2	-	2	2	-	-	-	-

¹ Se note 1, foregående side.

¹ See note 1, previous page.

17. Flyttinger fra og til utlandet, etter personenes statsborgerskap. 1998
(forts.) *Immigration and emigration, by citizenship. 1998*



Statsborgerskap	I alt			Statsborgerskapet er likt fra-/tilflyttingslandet ¹			Statsborgerskapet er ulikt fra-/tilflyttingslandet ¹		
	Inn-flyttinger	Ut-flyttinger	Nettoinn-flytting	Inn-flyttinger	Ut-flyttinger	Nettoinn-flytting	Inn-flyttinger	Ut-flyttinger	Nettoinn-flytting
Asia (forts.) Asia (cont.)									
Oman	10	1	9	10	-	10	-	1	- 1
Nepal	37	29	8	37	25	12	-	4	- 4
Pakistan	639	182	457	626	84	542	13	98	- 85
Saudi-Arabia <i>Saudi Arabia</i>	6	6	-	6	-	6	-	6	- 6
Singapore	21	19	2	17	4	13	4	15	- 11
Tadsjikistan <i>Tajikistan</i>	1	-	1	1	-	1	-	-	-
Turkmenistan	5	-	5	-	-	-	5	-	5
Syria	40	1	39	33	-	33	7	1	6
Thailand	287	49	238	273	32	241	14	17	- 3
Vietnam	154	39	115	147	11	136	7	28	- 21
Jemen <i>Yemen</i>	3	-	3	3	-	3	-	-	-
Nord- og Mellom-Amerika									
North and Central America	1 325	1 033	292	1 182	623	559	143	410	- 267
Barbados	1	-	1	-	-	-	1	-	1
Belize	2	-	2	2	-	2	-	-	-
Canada	157	124	33	123	66	57	34	58	- 24
Costa Rica	12	5	7	12	4	8	-	1	- 1
Cuba	48	3	45	47	1	46	1	2	- 1
Den dominikanske republikk <i>Dominican Republic</i>	14	6	8	12	2	10	2	4	- 2
Grenada	-	1	- 1	-	-	-	-	1	- 1
Guatemala	12	2	10	10	1	9	2	1	1
Haiti	-	1	- 1	-	-	-	-	1	- 1
Honduras	2	1	1	2	1	1	-	-	-
Jamaica	4	1	3	4	1	3	-	-	-
Mexico	43	20	23	37	16	21	6	4	2
Nicaragua	7	2	5	7	1	6	-	1	- 1
Panama	4	3	1	4	3	1	-	-	-
El Salvador	12	3	9	11	-	11	1	3	- 2
St. Lucia	-	1	- 1	-	1	- 1	-	-	-
Trinidad og Tobago <i>Trinidad and Tobago</i>	7	4	3	6	2	4	1	2	- 1
USA	1 000	856	144	905	524	381	95	332	- 237
Sør-Amerika									
South America	523	217	306	480	123	357	43	94	- 51
Argentina	30	7	23	21	1	20	9	6	3
Bolivia	12	5	7	12	2	10	-	3	- 3
Brasil <i>Brazil</i>	127	55	72	118	38	80	9	17	- 8
Guyana	2	2	-	1	1	-	1	1	-
Chile	119	80	39	111	51	60	8	29	- 21
Colombia	147	19	128	140	8	132	7	11	- 4
Ecuador	24	9	15	24	7	17	-	2	- 2
Paraguay	2	-	2	2	-	2	-	-	-
Peru	32	11	21	24	2	22	8	9	- 1
Uruguay	3	2	1	2	-	2	1	2	- 1
Venezuela	25	27	- 2	25	13	12	-	14	- 14
Oseania Oceania									
153	125	28	131	76	55	22	49	- 27	
Australia	124	91	33	109	59	50	15	32	- 17
Fiji	2	-	2	2	-	2	-	-	-
New Zealand	27	34	- 7	20	17	3	7	17	- 10
Statsløse <i>Stateless</i>	54	21	33	-	-	-	54	21	33
Uoppgift <i>Unknown</i>	13	2	11	2	2	-	11	-	11

¹ Se note 1, foregående side.

¹ See note 1, previous page.

18. Flyttinger fra og til utlandet blant utenlandske statsborgere, etter personenes kjønn, alder og statsborgerskap. 1998

Immigration and emigration among foreign citizens, by sex, age and citizenship of the migrants. 1998



Statsborgerskap <i>Citizenship</i>	I alt <i>Total</i>	Menn <i>Males</i>					Kvinner <i>Females</i>				
		I alt	0-15	16-44	45-66	67-	I alt	0-15	16-44	45-66	67-
Innflyttinger i alt <i>Immigration, total</i>	36 704	18 312	4 001	12 117	1 965	229	18 392	3 855	12 829	1 466	242
Norge <i>Norway</i>	9 957	5 055	1 544	2 614	793	104	4 902	1 372	2 830	613	87
Utlandet <i>Abroad</i>	26 747	13 257	2 457	9 503	1 172	125	13 490	2 483	9 999	853	155
Europa <i>Europe</i>	17 299	8 826	1 190	6 667	902	67	8 473	1 196	6 631	562	84
Danmark <i>Denmark</i>	2 128	1 114	138	864	109	3	1 014	141	812	59	2
Finland	1 394	617	105	452	59	1	777	120	613	41	3
Island <i>Iceland</i>	879	458	124	311	23	-	421	124	280	17	-
Sverige <i>Sweden</i>	6 001	3 019	270	2 438	300	11	2 982	308	2 516	148	10
Albania	19	9	-	8	1	-	10	3	6	1	-
Belgia <i>Belgium</i>	69	47	2	43	2	-	22	3	19	-	-
Bulgaria	80	32	7	25	-	-	48	6	33	6	3
Estland <i>Estonia</i>	61	14	5	9	-	-	47	4	42	1	-
Frankrike <i>France</i>	419	257	21	216	20	-	162	35	121	6	-
Hellas <i>Greece</i>	53	40	1	36	3	-	13	1	11	1	-
Hviterussland <i>Belarus</i>	17	6	3	3	-	-	11	3	7	1	-
Irland <i>Ireland</i>	49	29	1	25	3	-	20	1	18	1	-
Kroatia <i>Croatia</i>	167	92	26	61	5	-	75	28	42	4	1
Italia <i>Italy</i>	169	111	7	98	6	-	58	5	51	2	-
Latvia	78	11	5	6	-	-	67	3	64	-	-
Jugoslavia <i>Yugoslavia</i>	315	158	38	104	13	3	157	32	115	9	1
Malta	4	3	-	3	-	-	1	-	1	-	-
Nederland <i>Netherlands</i>	396	216	26	170	19	1	180	35	136	8	1
Luxembourg	1	1	-	1	-	-	-	-	-	-	-
Polen <i>Poland</i>	231	75	20	51	4	-	156	21	120	15	-
Portugal	54	27	1	24	2	-	27	4	21	1	1
Romania	153	69	37	29	2	1	84	17	64	2	1
Sovjetunionen <i>USSR</i>	-	-	-	-	-	-	-	-	-	-	-
Litauen <i>Lithuania</i>	65	17	2	14	1	-	48	5	41	2	-
Spania <i>Spain</i>	141	90	6	74	8	2	51	3	45	2	1
Moldova	4	2	-	2	-	-	2	1	1	-	-
Storbritannia <i>United Kingdom</i>	1 259	873	88	585	200	-	386	59	279	43	5
Russland <i>Russia</i>	617	185	80	95	8	2	432	68	313	49	2
Sveits <i>Switzerland</i>	77	40	4	35	1	-	37	2	31	4	-
Tsjekkoslovakia <i>Czechoslovakia</i>	-	-	-	-	-	-	-	-	-	-	-
Tyrkia <i>Turkey</i>	461	272	25	244	3	-	189	28	147	12	2
Tyskland <i>Germany</i>	1 081	569	80	444	45	-	512	74	399	34	5
Slovenia	2	1	-	1	-	-	1	-	1	-	-
Ukraina <i>Ukraine</i>	68	14	6	8	-	-	54	6	42	4	2
Ungarn <i>Hungary</i>	75	29	12	17	-	-	46	5	41	-	-
Østerrike <i>Austria</i>	83	48	3	40	4	1	35	5	29	1	-
Bosnia-Hercegovina <i>Bosnia-Herzegovina</i> ...	494	225	37	85	61	42	269	36	104	85	44
Makedonia <i>Macedonia</i>	47	21	6	15	-	-	26	5	20	1	-
Slovakia	37	20	4	16	-	-	17	2	15	-	-
Tsjekkia <i>Czech Republic</i>	51	15	-	15	-	-	36	3	31	2	-
Afrika <i>Africa</i>	2 368	1 276	341	894	38	3	1 092	272	775	41	4
Algerie <i>Algeria</i>	59	36	6	27	3	-	23	3	16	3	1
Angola	14	9	-	9	-	-	5	-	5	-	-
Botswana	11	8	-	8	-	-	3	-	3	-	-
Burundi	13	7	2	5	-	-	6	2	4	-	-
Elfenbeinskysten <i>Ivory Coast</i>	2	1	-	1	-	-	1	-	1	-	-
Eritrea	26	6	2	4	-	-	20	1	18	1	-
Etiopia <i>Ethiopia</i>	207	129	46	82	-	1	78	24	54	-	-
Egypt	40	25	3	20	2	-	15	5	10	-	-
Djibouti	2	-	-	-	-	-	2	1	1	-	-
Gambia	37	19	7	12	-	-	18	8	9	1	-
Ghana	108	56	9	45	2	-	52	17	35	-	-
Guinea	1	-	-	-	-	-	1	-	1	-	-
Guinea-Bissau	2	1	-	1	-	-	1	1	-	-	-
Kamerun <i>Cameroon</i>	19	13	1	12	-	-	6	1	5	-	-
Kapp Verde	9	3	-	3	-	-	6	2	4	-	-
Kenya	48	17	5	12	-	-	31	9	21	1	-
Kongo Brazzaville <i>Congo Brazzaville</i>	6	3	1	2	-	-	3	-	3	-	-
Kongo tidl Zaire <i>Congo former Zaire</i>	22	12	4	8	-	-	10	3	7	-	-

18. Flyttinger fra og til utlandet blant utenlandske statsborgere, etter personenes kjønn, alder og statsborgerskap. 1998



Immigration and emigration among foreign citizens, by sex, age and citizenship of the migrants. 1998

Statsborgerskap	I alt	Menn					Kvinner				
		I alt	0-15	16-44	45-66	67-	I alt	0-15	16-44	45-66	67-
Afrika (forts.) Africa (cont.)											
Lesotho	1	-	-	-	-	-	1	-	1	-	-
Libya	9	7	-	7	-	-	2	-	2	-	-
Liberia	-	-	-	-	-	-	-	-	-	-	-
Madagaskar <i>Madagascar</i>	4	1	-	1	-	-	3	1	2	-	-
Malawi	2	-	-	-	-	-	2	-	2	-	-
Mali	-	-	-	-	-	-	-	-	-	-	-
Marokko <i>Morocco</i>	224	101	13	86	2	-	123	16	101	5	1
Mauritania	1	1	-	1	-	-	-	-	-	-	-
Mauritius	2	1	-	-	1	-	1	-	1	-	-
Nambibia	12	3	-	3	-	-	9	-	8	1	-
Niger	1	-	-	-	-	-	1	1	-	-	-
Nigeria	40	20	2	17	-	1	20	5	14	1	-
Mosambik <i>Mozambique</i>	4	2	1	-	1	-	2	1	1	-	-
Zimbabwe	23	9	-	8	1	-	14	1	10	3	-
Rwanda	50	26	8	15	3	-	24	5	17	2	-
Sao Tome og Principe											
<i>Sao Tome and Principe</i>	1	1	-	1	-	-	-	-	-	-	-
Senegal	6	2	1	1	-	-	4	-	4	-	-
Seychellene <i>Seychelles</i>	1	1	-	1	-	-	-	-	-	-	-
Sierra Leone	17	6	2	4	-	-	11	3	6	2	-
Somalia	1 058	590	213	355	21	1	468	139	309	18	2
Sudan	47	31	2	28	1	-	16	1	15	-	-
Swaziland	1	1	-	1	-	-	-	-	-	-	-
Sør-Afrika <i>South Africa</i>	54	30	7	23	-	-	24	7	15	2	-
Tanzania	77	36	1	35	-	-	41	7	33	1	-
Togo	3	3	-	3	-	-	-	-	-	-	-
Tunisia	42	28	2	26	-	-	14	-	14	-	-
Uganda	45	22	2	19	1	-	23	4	19	-	-
Zambia	16	8	1	7	-	-	8	4	4	-	-
Burkina Faso	1	1	-	1	-	-	-	-	-	-	-
Asia Asia	5 012	2 163	683	1 324	115	41	2 849	753	1 883	164	49
Afghanistan	42	29	4	23	2	-	13	1	10	2	-
Armenia	1	-	-	-	-	-	1	-	1	-	-
Aserbajdsjan <i>Azerbaijan</i>	5	2	-	2	-	-	3	-	3	-	-
Bangladesh	42	26	2	24	-	-	16	3	13	-	-
Bhutan	1	1	-	1	-	-	-	-	-	-	-
Myanmar	-	-	-	-	-	-	-	-	-	-	-
Sri Lanka	436	137	29	90	11	7	299	31	226	32	10
De forente arabiske emirater											
<i>United Arab Emirates</i>	1	-	-	-	-	-	1	-	1	-	-
Filippinene <i>Philippines</i>	383	78	41	35	1	1	305	34	252	16	3
Georgia	-	-	-	-	-	-	-	-	-	-	-
Taiwan	3	-	-	-	-	-	3	-	3	-	-
India	268	127	30	92	5	-	141	33	100	4	4
Indonesia	35	14	4	9	1	-	21	6	13	2	-
Irak <i>Iraq</i>	1 117	681	197	430	49	5	436	165	234	30	7
Iran	690	325	127	171	20	7	365	110	222	25	8
Israel	23	13	-	12	-	1	10	-	9	-	1
Japan	73	30	6	19	5	-	43	7	36	-	-
Jordan	7	4	-	3	1	-	3	-	3	-	-
Kambodsja <i>Cambodia</i>	4	-	-	-	-	-	4	1	3	-	-
Kasakhstan <i>Kazakhstan</i>	13	5	2	3	-	-	8	2	6	-	-
Kina[China]	414	117	21	91	3	2	297	174	113	9	1
Nord-Korea <i>North Korea</i>	3	1	1	-	-	-	2	2	-	-	-
Sør-Korea <i>Republic of Korea</i>	160	91	81	8	2	-	69	48	17	3	1
Kypros <i>Cyprus</i>	5	5	-	5	-	-	-	-	-	-	-
Laos	2	-	-	-	-	-	2	-	2	-	-
Libanon <i>Lebanon</i>	59	19	2	14	1	2	40	2	35	2	1
Malaysia	20	10	3	6	1	-	10	2	8	-	-
Maldivene <i>Maldives</i>	-	-	-	-	-	-	-	-	-	-	-
Mongolia	2	-	-	-	-	-	2	-	2	-	-
Oman	10	7	5	2	-	-	3	2	1	-	-
Nepal	37	21	-	21	-	-	16	3	12	1	-
Pakistan	639	277	67	189	9	12	362	70	253	27	12

18. Flyttinger fra og til utlandet blant utenlandske statsborgere, etter personenes kjønn, alder og statsborgerskap. 1998



Immigration and emigration among foreign citizens, by sex, age and citizenship of the migrants. 1998

Statsborgerskap	I alt	Menn					Kvinner				
		I alt	0-15	16-44	45-66	67-	I alt	0-15	16-44	45-66	67-
Asia (forts.) Asia (cont.)											
Saudi-Arabia <i>Saudi Arabia</i>	6	4	2	2	-	-	2	1	1	-	-
Singapore	21	5	-	4	1	-	16	2	13	1	-
Tadsjikistan <i>Tajikistan</i>	1	-	-	-	-	-	1	-	1	-	-
Turkmenistan	5	3	2	1	-	-	2	1	1	-	-
Syria	40	26	2	22	1	1	14	4	8	1	1
Thailand	287	62	40	20	1	1	225	37	182	6	-
Vietnam	154	41	15	23	1	2	113	12	98	3	-
Jemen <i>Yemen</i>	3	2	-	2	-	-	1	-	1	-	-
Nord- og Mellom-Amerika											
North and Central America	1 325	659	107	444	95	13	666	127	458	66	15
Barbados	1	1	-	1	-	-	-	-	-	-	-
Belize	2	1	-	1	-	-	1	-	1	-	-
Canada	157	76	10	60	6	-	81	8	67	6	-
Costa Rica	12	6	-	6	-	-	6	-	6	-	-
Cuba	48	22	1	21	-	-	26	1	25	-	-
Den dominikanske republikk											
<i>Dominican Republic</i>	14	3	1	2	-	-	11	2	9	-	-
Grenada	-	-	-	-	-	-	-	-	-	-	-
Guatemala	12	3	3	-	-	-	9	4	5	-	-
Haiti	-	-	-	-	-	-	-	-	-	-	-
Honduras	2	2	-	2	-	-	-	-	-	-	-
Jamaica	4	2	-	2	-	-	2	2	-	-	-
Mexico	43	13	-	12	1	-	30	3	27	-	-
Nicaragua	7	3	-	3	-	-	4	-	4	-	-
Panama	4	1	1	-	-	-	3	-	3	-	-
El Salvador	12	4	3	1	-	-	8	4	4	-	-
St. Lucia	-	-	-	-	-	-	-	-	-	-	-
Trinidad og Tobago											
<i>Trinidad and Tobago</i>	7	2	-	2	-	-	5	2	3	-	-
USA	1 000	520	88	331	88	13	480	101	304	60	15
Sør-Amerika South America											
Argentina	30	14	5	9	-	-	16	6	8	2	-
Bolivia	12	5	4	1	-	-	7	3	4	-	-
Brasil <i>Brazil</i>	127	37	23	12	2	-	90	26	61	3	-
Guyana	2	-	-	-	-	-	2	1	1	-	-
Chile	119	54	19	31	4	-	65	14	41	8	2
Colombia	147	68	61	7	-	-	79	60	18	1	-
Ecuador	24	13	1	12	-	-	11	1	10	-	-
Paraguay	2	1	-	1	-	-	1	-	1	-	-
Peru	32	16	4	10	2	-	16	4	12	-	-
Uruguay	3	2	-	-	2	-	1	-	1	-	-
Venezuela	25	9	-	9	-	-	16	1	15	-	-
Oseania Oceania											
Australia	124	60	5	46	8	1	64	11	48	5	-
Fiji	2	2	1	1	-	-	-	-	-	-	-
New Zealand	27	16	1	14	1	-	11	2	9	-	-
Statsløse Stateless											
Uoppgitt <i>Unknown</i>	13	7	2	4	1	-	6	-	5	1	-
Utflyttinger i alt Emigration, total	22 881	11 526	2 257	7 261	1 802	206	11 355	2 162	7 736	1 252	205
Norge <i>Norway</i>	10 876	5 450	1 393	2 951	1 000	106	5 426	1 317	3 357	672	80
Utlandet <i>Abroad</i>	12 005	6 076	864	4 310	802	100	5 929	845	4 379	580	125
Europa Europe											
Danmark <i>Denmark</i>	1 423	699	88	523	81	7	724	100	567	55	2
Finland	643	293	47	206	39	1	350	50	272	27	1
Island <i>Iceland</i>	548	283	72	192	18	1	265	83	160	22	-
Sverige <i>Sweden</i>	2 741	1 327	163	1 015	142	7	1 414	146	1 145	113	10
Albania	8	4	-	4	-	-	4	-	4	-	-
Belgia <i>Belgium</i>	54	26	5	20	1	-	28	7	18	3	-

18. Flyttinger fra og til utlandet blant utenlandske statsborgere, etter personenes kjønn, alder og statsborgerskap. 1998



Immigration and emigration among foreign citizens, by sex, age and citizenship of the migrants. 1998

Statsborgerskap	I alt	Menn					Kvinner				
		I alt	0-15	16-44	45-66	67-	I alt	0-15	16-44	45-66	67-
Europa (forts.) Europe (cont.)											
Bulgaria	25	15	-	13	2	-	10	1	9	-	-
Estland <i>Estonia</i>	50	22	5	17	-	-	28	1	27	-	-
Frankrike <i>France</i>	304	185	31	131	23	-	119	28	76	15	-
Hellas <i>Greece</i>	15	13	-	11	2	-	2	-	2	-	-
Hviterussland <i>Belarus</i>	5	4	-	4	-	-	1	-	1	-	-
Irland <i>Ireland</i>	42	22	-	18	4	-	20	-	18	1	1
Kroatia <i>Croatia</i>	8	5	-	3	1	1	3	-	3	-	-
Italia <i>Italy</i>	78	51	1	34	14	2	27	4	18	5	-
Latvia	68	15	3	12	-	-	53	3	50	-	-
Jugoslavia <i>Yugoslavia</i>	54	29	4	19	6	-	25	5	15	2	3
Malta	1	1	-	1	-	-	-	-	-	-	-
Nederland <i>Netherlands</i>	236	106	16	77	12	1	130	21	90	15	4
Luxembourg	-	-	-	-	-	-	-	-	-	-	-
Polen <i>Poland</i>	103	38	6	27	5	-	65	9	49	5	2
Portugal	22	10	1	8	1	-	12	1	9	2	-
Romania	27	3	-	2	1	-	24	3	18	1	2
Sovjetunionen <i>USSR</i>	17	10	2	8	-	-	7	3	4	-	-
Litauen <i>Lithuania</i>	46	23	1	22	-	-	23	1	22	-	-
Spania <i>Spain</i>	79	42	1	35	6	-	37	1	31	5	-
Moldova	1	-	-	-	-	-	1	-	1	-	-
Storbritannia <i>United Kingdom</i>	783	493	76	278	136	3	290	44	174	64	8
Russland <i>Russia</i>	142	54	10	40	4	-	88	8	73	7	-
Sveits <i>Switzerland</i>	60	27	1	22	4	-	33	1	27	4	1
Tsjekkoslovakia <i>Czechoslovakia</i>	14	6	2	3	-	1	8	1	6	-	1
Tyrkia <i>Turkey</i>	76	46	6	32	7	1	30	3	23	4	-
Tyskland <i>Germany</i>	425	202	16	154	29	3	223	13	199	9	2
Slovenia	5	2	-	2	-	-	3	1	2	-	-
Ukraina <i>Ukraine</i>	16	8	-	4	4	-	8	-	7	1	-
Ungarn <i>Hungary</i>	38	17	1	14	2	-	21	-	20	1	-
Østerrike <i>Austria</i>	47	17	1	16	-	-	30	2	25	3	-
Bosnia-Hercegovina <i>Bosnia-Herzegovina</i> ...	381	173	27	58	52	36	208	29	60	72	47
Makedonia <i>Macedonia</i>	3	2	2	-	-	-	1	-	1	-	-
Slovakia	8	5	-	5	-	-	3	-	3	-	-
Tsjekkia <i>Czech Republic</i>	22	3	-	3	-	-	19	-	19	-	-
Afrika Africa	695	440	87	324	27	2	255	77	169	5	4
Algerie <i>Algeria</i>	4	3	-	3	-	-	1	-	1	-	-
Angola	1	-	-	-	-	-	1	-	1	-	-
Botswana	4	3	-	3	-	-	1	-	1	-	-
Burundi	-	-	-	-	-	-	-	-	-	-	-
Elfenbeinskysten <i>Ivory Coast</i>	1	1	-	1	-	-	-	-	-	-	-
Eritrea	6	4	-	3	1	-	2	-	2	-	-
Etiopia <i>Ethiopia</i>	60	47	3	39	5	-	13	2	11	-	-
Egypt	11	9	-	9	-	-	2	-	2	-	-
Djibouti	-	-	-	-	-	-	-	-	-	-	-
Gambia	21	17	1	15	1	-	4	2	2	-	-
Ghana	200	119	34	83	2	-	81	31	49	1	-
Guinea	4	2	-	2	-	-	2	1	1	-	-
Guinea-Bissau	-	-	-	-	-	-	-	-	-	-	-
Kamerun <i>Cameroon</i>	2	2	-	2	-	-	-	-	-	-	-
Kapp Verde	1	-	-	-	-	-	1	-	-	1	-
Kenya	14	7	2	5	-	-	7	2	5	-	-
Kongo Brazzaville <i>Congo Brazzaville</i>	-	-	-	-	-	-	-	-	-	-	-
Kongo tidl Zaire <i>Congo former Zaire</i>	4	3	1	2	-	-	1	-	1	-	-
Lesotho	-	-	-	-	-	-	-	-	-	-	-
Libya	-	-	-	-	-	-	-	-	-	-	-
Liberia	1	1	-	1	-	-	-	-	-	-	-
Madagaskar <i>Madagascar</i>	6	4	-	4	-	-	2	-	2	-	-
Malawi	2	-	-	-	-	-	2	-	2	-	-
Mali	4	3	-	2	1	-	1	-	1	-	-
Marokko <i>Morocco</i>	22	16	-	14	2	-	6	-	5	1	-
Mauritania	-	-	-	-	-	-	-	-	-	-	-
Mauritius	-	-	-	-	-	-	-	-	-	-	-
Namibia	7	5	-	5	-	-	2	1	1	-	-
Niger	-	-	-	-	-	-	-	-	-	-	-

18. Flyttinger fra og til utlandet blant utenlandske statsborgere, etter personenes kjønn, alder og statsborgerskap. 1998



Immigration and emigration among foreign citizens, by sex, age and citizenship of the migrants. 1998

Statsborgerskap	I alt	Menn					Kvinner				
		I alt	0-15	16-44	45-66	67-	I alt	0-15	16-44	45-66	67-
Afrika (forts.) Africa (cont.)											
Nigeria	30	20	6	14	-	-	10	4	6	-	-
Mosambik <i>Mozambique</i>	6	5	-	5	-	-	1	-	1	-	-
Zimbabwe	18	12	1	10	1	-	6	2	4	-	-
Rwanda	1	1	-	1	-	-	-	-	-	-	-
Sao Tome og Principe <i>Sao Tome and Principe</i>	1	1	1	-	-	-	-	-	-	-	-
Senegal	3	3	-	3	-	-	-	-	-	-	-
Seychellene <i>Seychelles</i>	1	1	-	1	-	-	-	-	-	-	-
Sierra Leone	9	4	1	3	-	-	5	2	3	-	-
Somalia	98	54	26	24	3	1	44	19	22	1	2
Sudan	4	3	-	3	-	-	1	-	1	-	-
Swaziland	1	1	-	1	-	-	-	-	-	-	-
Sør-Afrika <i>South Africa</i>	17	10	1	7	2	-	7	1	5	1	-
Tanzania	67	38	3	29	6	-	29	9	20	-	-
Togo	1	1	-	1	-	-	-	-	-	-	-
Tunisia	18	13	3	6	3	1	5	-	3	-	2
Uganda	29	17	-	17	-	-	12	-	12	-	-
Zambia	16	10	4	6	-	-	6	1	5	-	-
Burkina Faso	-	-	-	-	-	-	-	-	-	-	-
Asia <i>Asia</i>	1 294	653	92	471	71	19	641	82	484	50	25
Afghanistan	5	4	-	3	1	-	1	-	1	-	-
Armenia	2	-	-	-	-	-	2	-	2	-	-
Aserbajdsjan[Azerbaijan]	1	1	-	1	-	-	-	-	-	-	-
Bangladesh	32	23	2	21	-	-	9	1	8	-	-
Bhutan	2	2	-	2	-	-	-	-	-	-	-
Myanmar	1	1	-	1	-	-	-	-	-	-	-
Sri Lanka	167	89	12	67	7	3	78	7	62	6	3
De forente arabiske emirater <i>United Arab Emirates</i>	-	-	-	-	-	-	-	-	-	-	-
Filippinene <i>Philippines</i>	156	19	2	13	3	1	137	3	124	6	4
Georgia	4	2	1	1	-	-	2	-	2	-	-
Taiwan	2	-	-	-	-	-	2	-	2	-	-
India	114	78	12	55	8	3	36	6	23	5	2
Indonesia	20	12	3	9	-	-	8	1	6	-	1
Irak <i>Iraq</i>	42	30	5	22	3	-	12	1	8	2	1
Iran	64	30	3	25	1	1	34	5	23	4	2
Israel	23	15	-	13	1	1	8	-	7	-	1
Japan	77	34	6	16	11	1	43	6	33	4	-
Jordan	4	4	-	2	2	-	-	-	-	-	-
Kambodsja <i>Cambodia</i>	4	3	-	3	-	-	1	-	1	-	-
Kasakhstan <i>Kazakhstan</i>	5	4	1	3	-	-	1	-	1	-	-
Kina <i>China</i>	180	94	9	74	8	3	86	12	63	9	2
Nord-Korea <i>North Korea</i>	-	-	-	-	-	-	-	-	-	-	-
Sør-Korea <i>Republic of Korea</i>	34	19	4	13	2	-	15	5	10	-	-
Kypros <i>Cyprus</i>	2	1	-	1	-	-	1	-	-	1	-
Laos	8	3	1	2	-	-	5	3	2	-	-
Libanon <i>Lebanon</i>	13	8	2	6	-	-	5	1	4	-	-
Malaysia	3	-	-	-	-	-	3	-	3	-	-
Maldivene <i>Maldives</i>	1	1	-	1	-	-	-	-	-	-	-
Mongolia	2	1	-	1	-	-	1	-	1	-	-
Oman	1	-	-	-	-	-	1	-	1	-	-
Nepal	29	16	3	12	1	-	13	6	7	-	-
Pakistan	182	107	21	61	20	5	75	16	41	10	8
Saudi-Arabia <i>Saudi Arabia</i>	6	5	-	5	-	-	1	-	1	-	-
Singapore	19	10	2	5	3	-	9	-	8	1	-
Tadsjikistan <i>Tajikistan</i>	-	-	-	-	-	-	-	-	-	-	-
Turkmenistan	-	-	-	-	-	-	-	-	-	-	-
Syria	1	-	-	-	-	-	1	-	1	-	-
Thailand	49	17	1	16	-	-	32	6	24	2	-
Vietnam	39	20	2	17	-	1	19	3	15	-	1
Jemen <i>Yemen</i>	-	-	-	-	-	-	-	-	-	-	-

18. Flyttinger fra og til utlandet blant utenlandske statsborgere, etter personenes kjønn, alder og statsborgerskap. 1998
Immigration and emigration among foreign citizens, by sex, age and citizenship of the migrants. 1998

Statsborgerskap	I alt	Menn					Kvinner				
		I alt	0-15	16-44	45-66	67-	I alt	0-15	16-44	45-66	67-
Nord- og Mellom-Amerika											
North and Central America	1 033	529	72	350	93	14	504	89	336	70	9
Barbados	-	-	-	-	-	-	-	-	-	-	-
Belize	-	-	-	-	-	-	-	-	-	-	-
Canada	124	61	12	39	7	3	63	10	45	7	1
Costa Rica	5	4	-	4	-	-	1	-	1	-	-
Cuba	3	1	-	1	-	-	2	-	2	-	-
Den dominikanske republikk											
<i>Dominican Republic</i>	6	3	-	3	-	-	3	2	1	-	-
Grenada	1	1	-	1	-	-	-	-	-	-	-
Guatemala	2	1	-	1	-	-	1	-	1	-	-
Haiti	1	-	-	-	-	-	1	-	1	-	-
Honduras	1	1	-	1	-	-	-	-	-	-	-
Jamaica	1	-	-	-	-	-	1	-	1	-	-
Mexico	20	10	-	9	-	1	10	-	10	-	-
Nicaragua	2	-	-	-	-	-	2	-	2	-	-
Panama	3	1	-	1	-	-	2	-	2	-	-
El Salvador	3	-	-	-	-	-	3	-	3	-	-
St. Lucia	1	-	-	-	-	-	1	-	1	-	-
Trinidad og Tobago <i>Trinidad and Tobago</i> ..	4	2	-	1	1	-	2	-	2	-	-
USA	856	444	60	289	85	10	412	77	264	63	8
Sør-Amerika <i>South America</i>	217	94	15	75	3	1	123	22	85	15	1
Argentina	7	3	1	2	-	-	4	1	3	-	-
Bolivia	5	2	-	2	-	-	3	-	3	-	-
Brasil <i>Brazil</i>	55	28	3	24	1	-	27	5	22	-	-
Guyana	2	1	-	1	-	-	1	-	1	-	-
Chile	80	39	6	31	1	1	41	8	24	8	1
Colombia	19	6	1	5	-	-	13	2	8	3	-
Ecuador	9	2	-	2	-	-	7	1	6	-	-
Paraguay	-	-	-	-	-	-	-	-	-	-	-
Peru	11	3	1	1	1	-	8	-	7	1	-
Uruguay	2	-	-	-	-	-	2	-	-	2	-
Venezuela	27	10	3	7	-	-	17	5	11	1	-
Oseania <i>Oceania</i>	125	64	8	44	12	-	61	5	51	4	1
Australia	91	44	5	32	7	-	47	4	39	3	1
Fiji	-	-	-	-	-	-	-	-	-	-	-
New Zealand	34	20	3	12	5	-	14	1	12	1	-
Statsløse <i>Stateless</i>	21	13	2	11	-	-	8	1	6	-	1
Uoppgitt <i>Unknown</i>	2	2	-	2	-	-	-	-	-	-	-
Nettoinnflytting i alt											
Net migration, total	13 823	6 786	1 744	4 856	163	23	7 037	1 693	5 093	214	37
Norge <i>Norway</i>	- 919	- 395	151	- 337	- 207	- 2	- 524	55	- 527	- 59	7
Utlandet <i>Abroad</i>	14 742	7 181	1 593	5 193	370	25	7 561	1 638	5 620	273	30
Europa <i>Europe</i>	8 681	4 545	602	3 634	306	3	4 136	627	3 383	126	-
Danmark <i>Denmark</i>	705	415	50	341	28	- 4	290	41	245	4	-
Finland	751	324	58	246	20	-	427	70	341	14	2
Island <i>Iceland</i>	331	175	52	119	5	- 1	156	41	120	- 5	-
Sverige <i>Sweden</i>	3 260	1 692	107	1 423	158	4	1 568	162	1 371	35	-
Albania	11	5	-	4	1	-	6	3	2	1	-
Belgia <i>Belgium</i>	15	21	- 3	23	1	-	- 6	- 4	1	- 3	-
Bulgaria	55	17	7	12	- 2	-	38	5	24	6	3
Estland <i>Estonia</i>	11	- 8	-	- 8	-	-	19	3	15	1	-
Frankrike <i>France</i>	115	72	- 10	85	- 3	-	43	7	45	- 9	-
Hellas <i>Greece</i>	38	27	1	25	1	-	11	1	9	1	-
Hviterussland <i>Belarus</i>	12	2	3	- 1	-	-	10	3	6	1	-
Irland <i>Ireland</i>	7	7	1	7	- 1	-	-	1	-	-	- 1
Kroatia <i>Croatia</i>	159	87	26	58	4	- 1	72	28	39	4	1
Italia <i>Italy</i>	91	60	6	64	- 8	- 2	31	1	33	- 3	-
Latvia	10	- 4	2	- 6	-	-	14	-	14	-	-
Jugoslavia <i>Yugoslavia</i>	261	129	34	85	7	3	132	27	100	7	- 2
Malta	3	2	-	2	-	-	1	-	1	-	-

18. Flyttinger fra og til utlandet blant utenlandske statsborgere, etter personenes kjønn, alder og statsborgerskap. 1998



Immigration and emigration among foreign citizens, by sex, age and citizenship of the migrants. 1998

Statsborgerskap	Menn						Kvinner				
	I alt	I alt	0-15	16-44	45-66	67-	I alt	0-15	16-44	45-66	67-
Europa (forts.) Europe (cont.)											
Nederland <i>Netherlands</i>	160	110	10	93	7	-	50	14	46	- 7	- 3
Luxembourg	1	1	-	1	-	-	-	-	-	-	-
Polen <i>Poland</i>	128	37	14	24	- 1	-	91	12	71	10	- 2
Portugal	32	17	-	16	1	-	15	3	12	- 1	- 1
Romania	126	66	37	27	1	1	60	14	46	1	- 1
Sovjetunionen <i>USSR</i>	- 17	- 10	- 2	- 8	-	-	- 7	- 3	- 4	-	-
Litauen <i>Lithuania</i>	19	- 6	1	- 8	1	-	25	4	19	2	-
Spania <i>Spain</i>	62	48	5	39	2	2	14	2	14	- 3	1
Moldova	3	2	-	2	-	-	1	1	-	-	-
Storbritannia <i>United Kingdom</i>	476	380	12	307	64	- 3	96	15	105	- 21	- 3
Russland <i>Russia</i>	475	131	70	55	4	2	344	60	240	42	2
Sveits <i>Switzerland</i>	17	13	3	13	- 3	-	4	1	4	-	- 1
Tsjekkoslovakia <i>Czechoslovakia</i>	- 14	- 6	- 2	- 3	-	- 1	- 8	- 1	- 6	-	- 1
Tyrkia <i>Turkey</i>	385	226	19	212	- 4	- 1	159	25	124	8	2
Tyskland <i>Germany</i>	656	367	64	290	16	- 3	289	61	200	25	3
Slovenia	- 3	- 1	-	- 1	-	-	- 2	- 1	- 1	-	-
Ukraina <i>Ukraine</i>	52	6	6	4	- 4	-	46	6	35	3	2
Ungarn <i>Hungary</i>	37	12	11	3	- 2	-	25	5	21	- 1	-
Østerrike <i>Austria</i>	36	31	2	24	4	1	5	3	4	- 2	-
Bosnia-Hercegovina <i>Bosnia-Herzegovina</i> ...	113	52	10	27	9	6	61	7	44	13	- 3
Makedonia <i>Macedonia</i>	44	19	4	15	-	-	25	5	19	1	-
Slovakia	29	15	4	11	-	-	14	2	12	-	-
Tsjekkia <i>Czech Republic</i>	29	12	-	12	-	-	17	3	12	2	-
Afrika Africa	1 673	836	254	570	11	1	837	195	606	36	-
Algerie <i>Algeria</i>	55	33	6	24	3	-	22	3	15	3	1
Angola	13	9	-	9	-	-	4	-	4	-	-
Botswana	7	5	-	5	-	-	2	-	2	-	-
Burundi	13	7	2	5	-	-	6	2	4	-	-
Elfenbeinskysten <i>Ivory Coast</i>	1	-	-	-	-	-	1	-	1	-	-
Eritrea	20	2	2	1	- 1	-	18	1	16	1	-
Etiopia <i>Ethiopia</i>	147	82	43	43	- 5	1	65	22	43	-	-
Egypt	29	16	3	11	2	-	13	5	8	-	-
Djibouti	2	-	-	-	-	-	2	1	1	-	-
Gambia	16	2	6	- 3	- 1	-	14	6	7	1	-
Ghana	- 92	- 63	- 25	- 38	-	-	- 29	- 14	- 14	- 1	-
Guinea	- 3	- 2	-	- 2	-	-	- 1	- 1	-	-	-
Guinea-Bissau	2	1	-	1	-	-	1	1	-	-	-
Kamerun <i>Cameroon</i>	17	11	1	10	-	-	6	1	5	-	-
Kapp Verde	8	3	-	3	-	-	5	2	4	- 1	-
Kenya	34	10	3	7	-	-	24	7	16	1	-
Kongo Brazzaville <i>Congo Brazzaville</i>	6	3	1	2	-	-	3	-	3	-	-
Kongo tidl Zaire <i>Congo former Zaire</i>	18	9	3	6	-	-	9	3	6	-	-
Lesotho	1	-	-	-	-	-	1	-	1	-	-
Libya	9	7	-	7	-	-	2	-	2	-	-
Liberia	- 1	- 1	-	- 1	-	-	-	-	-	-	-
Madagaskar <i>Madagascar</i>	- 2	- 3	-	- 3	-	-	1	1	-	-	-
Malawi	-	-	-	-	-	-	-	-	-	-	-
Mali	- 4	- 3	-	- 2	- 1	-	- 1	-	- 1	-	-
Marokko <i>Morocco</i>	202	85	13	72	-	-	117	16	96	4	1
Mauritania	1	1	-	1	-	-	-	-	-	-	-
Mauritius	2	1	-	-	1	-	1	-	1	-	-
Namibia	5	- 2	-	- 2	-	-	7	- 1	7	1	-
Niger	1	-	-	-	-	-	1	1	-	-	-
Nigeria	10	-	- 4	3	-	1	10	1	8	1	-
Mosambik <i>Mozambique</i>	- 2	- 3	1	- 5	1	-	1	1	-	-	-
Zimbabwe	5	- 3	- 1	- 2	-	-	8	- 1	6	3	-
Rwanda	49	25	8	14	3	-	24	5	17	2	-
Sao Tome og Principe	-	-	- 1	1	-	-	-	-	-	-	-
Sao Tome and Principe	3	- 1	1	- 2	-	-	4	-	4	-	-
Seychellene <i>Seychelles</i>	-	-	-	-	-	-	-	-	-	-	-
Sierra Leone	8	2	1	1	-	-	6	1	3	2	-
Somalia	960	536	187	331	18	-	424	120	287	17	-
Sudan	43	28	2	25	1	-	15	1	14	-	-

18. Flyttinger fra og til utlandet blant utenlandske statsborgere, etter personenes kjønn, alder og statsborgerskap. 1998



Immigration and emigration among foreign citizens, by sex, age and citizenship of the migrants. 1998

Statsborgerskap	I alt	Menn					Kvinner				
		I alt	0-15	16-44	45-66	67-	I alt	0-15	16-44	45-66	67-
Afrika (fort.) Africa (cont.)											
Swaziland	-	-	-	-	-	-	-	-	-	-	-
Sør-Afrika <i>South Africa</i>	37	20	6	16	- 2	-	17	6	10	1	-
Tanzania	10	- 2	- 2	6	- 6	-	12	- 2	13	1	-
Togo	2	2	-	2	-	-	-	-	-	-	-
Tunisia	24	15	- 1	20	- 3	- 1	9	-	11	-	- 2
Uganda	16	5	2	2	1	-	11	4	7	-	-
Zambia	-	- 2	- 3	1	-	-	2	3	- 1	-	-
Burkina Faso	1	1	-	1	-	-	-	-	-	-	-
Asia Asia	3 718	1 510	591	853	44	22	2 208	671	1 399	114	24
Afghanistan	37	25	4	20	1	-	12	1	9	2	-
Armenia	- 1	-	-	-	-	-	- 1	-	- 1	-	-
Aserbajdsjan <i>Azerbaijan</i>	4	1	-	1	-	-	3	-	3	-	-
Bangladesh	10	3	-	3	-	-	7	2	5	-	-
Bhutan	- 1	- 1	-	- 1	-	-	-	-	-	-	-
Myanmar	- 1	- 1	-	- 1	-	-	-	-	-	-	-
Sri Lanka	269	48	17	23	4	4	221	24	164	26	7
De forente arabiske emirater											
<i>United Arab Emirates</i>	1	-	-	-	-	-	1	-	1	-	-
Filippinene <i>Philippines</i>	227	59	39	22	- 2	-	168	31	128	10	- 1
Georgia	- 4	- 2	- 1	- 1	-	-	- 2	-	- 2	-	-
Taiwan	1	-	-	-	-	-	1	-	1	-	-
India	154	49	18	37	- 3	- 3	105	27	77	- 1	2
Indonesia	15	2	1	-	1	-	13	5	7	2	- 1
Irak <i>Iraq</i>	1 075	651	192	408	46	5	424	164	226	28	6
Iran	626	295	124	146	19	6	331	105	199	21	6
Israel	-	- 2	-	- 1	- 1	-	2	-	2	-	-
Japan	- 4	- 4	-	3	- 6	- 1	-	1	3	- 4	-
Jordan	3	-	-	1	- 1	-	3	-	3	-	-
Kambodsja <i>Cambodia</i>	-	- 3	-	- 3	-	-	3	1	2	-	-
Kasakhstan <i>Kazakhstan</i>	8	1	1	-	-	-	7	2	5	-	-
Kina[China]	234	23	12	17	- 5	- 1	211	162	50	-	- 1
Nord-Korea <i>North Korea</i>	3	1	1	-	-	-	2	2	-	-	-
Sør-Korea <i>Republic of Korea</i>	126	72	77	- 5	-	-	54	43	7	3	1
Kypros <i>Cyprus</i>	3	4	-	4	-	-	- 1	-	-	- 1	-
Laos	- 6	- 3	- 1	- 2	-	-	- 3	- 3	-	-	-
Libanon <i>Lebanon</i>	46	11	-	8	1	2	35	1	31	2	1
Malaysia	17	10	3	6	1	-	7	2	5	-	-
Maldivene <i>Maldives</i>	- 1	- 1	-	- 1	-	-	-	-	-	-	-
Mongolia	-	- 1	-	- 1	-	-	1	-	1	-	-
Oman	9	7	5	2	-	-	2	2	-	-	-
Nepal	8	5	- 3	9	- 1	-	3	- 3	5	1	-
Pakistan	457	170	46	128	- 11	7	287	54	212	17	4
Saudi-Arabia <i>Saudi Arabia</i>	-	- 1	2	- 3	-	-	1	1	-	-	-
Singapore	2	- 5	- 2	- 1	- 2	-	7	2	5	-	-
Tadsjikistan <i>Tajikistan</i>	1	-	-	-	-	-	1	-	1	-	-
Turkmenistan	5	3	2	1	-	-	2	1	1	-	-
Syria	39	26	2	22	1	1	13	4	7	1	1
Thailand	238	45	39	4	1	1	193	31	158	4	-
Vietnam	115	21	13	6	1	1	94	9	83	3	- 1
Jemen <i>Yemen</i>	3	2	-	2	-	-	1	-	1	-	-
Nord- og Mellom-Amerika											
North and Central America	292	130	35	94	2	- 1	162	38	122	- 4	6
Barbados	1	1	-	1	-	-	-	-	-	-	-
Belize	2	1	-	1	-	-	1	-	1	-	-
Canada	33	15	- 2	21	- 1	- 3	18	- 2	22	- 1	- 1
Costa Rica	7	2	-	2	-	-	5	-	5	-	-
Cuba	45	21	1	20	-	-	24	1	23	-	-
Den dominikanske republikk											
<i>Dominican Republic</i>	8	-	1	- 1	-	-	8	-	8	-	-
Grenada	- 1	- 1	-	- 1	-	-	-	-	-	-	-
Guatemala	10	2	3	- 1	-	-	8	4	4	-	-
Haiti	- 1	-	-	-	-	-	- 1	-	- 1	-	-

18. Flyttinger fra og til utlandet blant utenlandske statsborgere, etter personenes kjønn, alder og statsborgerskap. 1998



Immigration and emigration among foreign citizens, by sex, age and citizenship of the migrants. 1998

Statsborgerskap	I alt	Menn					Kvinner				
		I alt	0-15	16-44	45-66	67-	I alt	0-15	16-44	45-66	67-
Nord- og Mellom-Amerika (forts.)											
North and Central America (cont.)											
Honduras	1	1	-	1	-	-	-	-	-	-	-
Jamaica	3	2	-	2	-	-	1	2	- 1	-	-
Mexico	23	3	-	3	1	- 1	20	3	17	-	-
Nicaragua	5	3	-	3	-	-	2	-	2	-	-
Panama	1	-	1	- 1	-	-	1	-	1	-	-
El Salvador	9	4	3	1	-	-	5	4	1	-	-
St. Lucia	- 1	-	-	-	-	-	- 1	-	- 1	-	-
Trinidad og Tobago <i>Trinidad and Tobago</i> ..	3	-	-	1	- 1	-	3	2	1	-	-
USA	144	76	28	42	3	3	68	24	40	- 3	7
Sør-Amerika <i>South America</i>											
Argentina	23	11	4	7	-	-	12	5	5	2	-
Bolivia	7	3	4	- 1	-	-	4	3	1	-	-
Brasil <i>Brazil</i>	72	9	20	- 12	1	-	63	21	39	3	-
Guyana	-	- 1	-	- 1	-	-	1	1	-	-	-
Chile	39	15	13	-	3	- 1	24	6	17	-	1
Colombia	128	62	60	2	-	-	66	58	10	- 2	-
Ecuador	15	11	1	10	-	-	4	-	4	-	-
Paraguay	2	1	-	1	-	-	1	-	1	-	-
Peru	21	13	3	9	1	-	8	4	5	- 1	-
Uruguay	1	2	-	-	2	-	- 1	-	1	- 2	-
Venezuela	- 2	- 1	- 3	2	-	-	- 1	- 4	4	- 1	-
Oseania <i>Oceania</i>											
Australia	33	16	-	14	1	1	17	7	9	2	- 1
Fiji	2	2	1	1	-	-	-	-	-	-	-
New Zealand	- 7	- 4	- 2	2	- 4	-	- 3	1	- 3	- 1	-
Statsløse <i>Stateless</i>	33	16	8	6	2	-	17	5	12	-	-
Uoppgitt <i>Unknown</i>	11	5	2	2	1	-	6	-	5	1	-

19. Flyttinger til/fra kommuner og fylker. 1998
Migration to/from municipalities and counties. 1998



	Alle flyttinger <i>All migration</i>			Innenlandske flyttinger <i>Internal migration</i>			Flyttinger fra/til utlandet <i>Immigration and emigration</i>		
	Innflytting ¹ <i>In- migration¹</i>	Utflytting ¹ <i>Out- migration¹</i>	Nettoinn- flytting <i>Net migration</i>	Innflytting ¹ <i>In- migration¹</i>	Utflytting ¹ <i>Out- migration¹</i>	Nettoinn- flytting <i>Net migration</i>	Innflytting <i>In- migration</i>	Utflytting <i>Out- migration</i>	Nettoinn- flytting <i>Net migration</i>
I alt Total	36 704	22 881	13 823	.	.	.	36 704	22 881	13 823
01 Østfold	7 264	4 936	2 328	5 817	4 079	1 738	1 447	857	590
0101 Halden	958	789	169	744	650	94	214	139	75
0104 Moss	1 887	1 523	364	1 699	1 391	308	188	132	56
0105 Sarpsborg	1 778	1 379	399	1 481	1 237	244	297	142	155
0106 Fredrikstad	2 672	2 008	664	2 287	1 771	516	385	237	148
0111 Hvaler	216	172	44	209	166	43	7	6	1
0118 Aremark	68	67	1	66	66	-	2	1	1
0119 Marker	136	112	24	113	99	14	23	13	10
0121 Rømskog	29	28	1	19	27	- 8	10	1	9
0122 Trøgstad	302	265	37	277	249	28	25	16	9
0123 Spydeberg	309	247	62	293	225	68	16	22	- 6
0124 Askim	874	741	133	792	722	70	82	19	63
0125 Eidsberg	551	474	77	500	445	55	51	29	22
0127 Skiptvet	150	143	7	143	141	2	7	2	5
0128 Rakkestad	329	279	50	304	264	40	25	15	10
0135 Råde	322	295	27	308	267	41	14	28	- 14
0136 Rygge	1 055	924	131	1 001	893	108	54	31	23
0137 Våler	258	245	13	236	238	- 2	22	7	15
0138 Hobøl	371	246	125	346	229	117	25	17	8
02 Akershus	23 864	19 324	4 540	19 147	16 250	2 897	4 717	3 074	1 643
0211 Vestby	779	764	15	699	699	-	80	65	15
0213 Ski	1 642	1 397	245	1 478	1 303	175	164	94	70
0214 Ås	1 102	1 011	91	929	823	106	173	188	- 15
0215 Frogn	824	684	140	738	601	137	86	83	3
0216 Nesodden	1 015	691	324	872	598	274	143	93	50
0217 Oppegård	1 277	1 248	29	1 091	1 104	- 13	186	144	42
0219 Bærum	7 230	6 673	557	5 464	5 540	- 76	1 766	1 133	633
0220 Asker	3 621	3 179	442	2 868	2 647	221	753	532	221
0221 Aurskog-H	501	438	63	456	409	47	45	29	16
0226 Sørumsdal	812	763	49	751	694	57	61	69	- 8
0227 Fet	638	520	118	595	490	105	43	30	13
0228 Rælingen	1 204	1 253	- 49	1 124	1 199	- 75	80	54	26
0229 Enebakk	520	469	51	490	439	51	30	30	-
0230 Lørenskog	2 301	2 194	107	1 977	2 043	- 66	324	151	173
0231 Skedsmo	3 491	2 584	907	3 183	2 418	765	308	166	142
0233 Nittedal	1 222	1 023	199	1 117	977	140	105	46	59
0234 Gjerdrum	349	245	104	334	233	101	15	12	3
0235 Ullensaker	1 678	1 280	398	1 509	1 230	279	169	50	119
0236 Nes	916	648	268	862	621	241	54	27	27
0237 Eidsvoll	1 018	784	234	951	739	212	67	45	22
0238 Nannestad	725	511	214	681	494	187	44	17	27
0239 Hurdal	179	145	34	158	129	29	21	16	5
03 Oslo	31 443	30 535	908	22 469	23 717	- 1 248	8 974	6 818	2 156
0301 Oslo	31 443	30 535	908	22 469	23 717	- 1 248	8 974	6 818	2 156
04 Hedmark	4 975	4 272	703	4 141	3 787	354	834	485	349
0402 Kongsvinger	803	742	61	681	695	- 14	122	47	75
0403 Hamar	1 502	1 317	185	1 366	1 236	130	136	81	55
0412 Ringsaker	1 134	1 038	96	1 040	982	58	94	56	38
0415 Løten	364	289	75	354	280	74	10	9	1
0417 Stange	884	809	75	810	738	72	74	71	3
0418 Nord-Odal	169	181	- 12	160	171	- 11	9	10	- 1
0419 Sør-Odal	339	271	68	333	253	80	6	18	- 12
0420 Eidskog	247	197	50	217	170	47	30	27	3
0423 Grue	261	211	50	210	194	16	51	17	34
0425 Åsnes	283	262	21	248	251	- 3	35	11	24
0426 Våler	178	169	9	164	153	11	14	16	- 2

¹ Flyttinger til/fra fylker omfatter ikke flyttinger innen fylket.

¹ Migration to/from counties does not comprise migration within county.

19. Flyttinger til/fra kommuner og fylker. 1998
(forts.) *Migration to/from municipalities and counties. 1998*



	Alle flyttinger			Innenlandske flyttinger			Flyttinger fra/til utlandet		
	Innflytting ¹	Utflytting ¹	Nettoinnflytting	Innflytting ¹	Utflytting ¹	Nettoinnflytting	Innflytting	Utflytting	Nettoinnflytting
04 Hedmark (forts.)									
0427 Elverum	762	716	46	694	674	20	68	42	26
0428 Trysil	211	204	7	172	186	- 14	39	18	21
0429 Åmot	295	247	48	276	242	34	19	5	14
0430 Stor-Elvdal	131	122	9	121	107	14	10	15	- 5
0432 Rendalen	68	97	- 29	60	90	- 30	8	7	1
0434 Engerdal	100	117	- 17	50	111	- 61	50	6	44
0436 Tolga	55	79	- 24	53	73	- 20	2	6	- 4
0437 Tynset	207	202	5	182	188	- 6	25	14	11
0438 Alvdal	85	93	- 8	66	91	- 25	19	2	17
0439 Follidal	50	83	- 33	48	81	- 33	2	2	-
0441 Os	104	83	21	93	78	15	11	5	6
05 Oppland	4 948	4 655	293	3 978	4 191	- 213	970	464	506
0501 Lillehammer	1 344	1 236	108	1 165	1 137	28	179	99	80
0502 Gjøvik	1 372	1 265	107	1 150	1 192	- 42	222	73	149
0511 Dovre	113	127	- 14	103	123	- 20	10	4	6
0512 Lesja	61	74	- 13	57	73	- 16	4	1	3
0513 Skjåk	54	76	- 22	53	72	- 19	1	4	- 3
0514 Lom	57	75	- 18	52	70	- 18	5	5	-
0515 Vågå	113	130	- 17	107	124	- 17	6	6	-
0516 Nord-Fron	191	194	- 3	171	182	- 11	20	12	8
0517 Sel	153	214	- 61	135	204	- 69	18	10	8
0519 Sør-Fron	176	153	23	160	143	17	16	10	6
0520 Ringebu	141	148	- 7	128	142	- 14	13	6	7
0521 Øyer	205	238	- 33	173	232	- 59	32	6	26
0522 Gausdal	223	206	17	191	194	- 3	32	12	20
0528 Østre Toten	516	522	- 6	467	499	- 32	49	23	26
0529 Vestre Toten	606	542	64	557	517	40	49	25	24
0532 Jevnaker	319	281	38	284	241	43	35	40	- 5
0533 Lunner	437	389	48	400	364	36	37	25	12
0534 Gran	548	431	117	509	402	107	39	29	10
0536 Søndre Land	277	270	7	240	257	- 17	37	13	24
0538 Nordre Land	242	230	12	214	209	5	28	21	7
0540 Sør-Aurdal	89	110	- 21	83	107	- 24	6	3	3
0541 Etnedal	56	56	-	52	55	- 3	4	1	3
0542 Nord-Aurdal	342	314	28	300	297	3	42	17	25
0543 Vestre Slidre	153	171	- 18	89	171	- 82	64	-	64
0544 Øystre Slidre	114	146	- 32	96	132	- 36	18	14	4
0545 Vang	59	70	- 11	55	65	- 10	4	5	- 1
06 Buskerud	8 255	6 594	1 661	6 755	5 642	1 113	1 500	952	548
0602 Drammen	3 398	2 810	588	2 953	2 485	468	445	325	120
0604 Kongsberg	1 008	841	167	861	772	89	147	69	78
0605 Ringerike	1 243	1 060	183	1 061	969	92	182	91	91
0612 Hole	401	300	101	364	284	80	37	16	21
0615 Flå	43	41	2	35	41	- 6	8	-	8
0616 Nes	186	177	9	138	153	- 15	48	24	24
0617 Gol	245	250	- 5	195	221	- 26	50	29	21
0618 Hemsedal	104	111	- 7	79	94	- 15	25	17	8
0619 Ål	206	185	21	184	169	15	22	16	6
0620 Hol	312	304	8	242	256	- 14	70	48	22
0621 Sigdal	145	96	49	141	93	48	4	3	1
0622 Krødsherad	121	90	31	94	68	26	27	22	5
0623 Modum	504	414	90	483	398	85	21	16	5
0624 Øvre Eiker	783	733	50	717	699	18	66	34	32
0625 Nedre Eiker	1 313	1 134	179	1 216	1 067	149	97	67	30
0626 Lier	1 307	1 376	- 69	1 191	1 292	- 101	116	84	32
0627 Røyken	1 109	1 007	102	1 020	937	83	89	70	19
0628 Hurum	470	326	144	444	311	133	26	15	11
0631 Flesberg	111	104	7	106	100	6	5	4	1
0632 Rollag	60	42	18	55	41	14	5	1	4
0633 Nore og Uvdal	96	103	- 7	86	102	- 16	10	1	9

¹ Flyttinger til/fra fylker omfatter ikke flyttinger innen fylket.

¹ Migration to/from counties does not comprise migration within county.

19. Flyttinger til/fra kommuner og fylker. 1998
(forts.) *Migration to/from municipalities and counties. 1998*



	Alle flyttinger			Innenlandske flyttinger			Flyttinger fra/til utlandet		
	Innflytting ¹	Utflytting ¹	Nettoinnflytting	Innflytting ¹	Utflytting ¹	Nettoinnflytting	Innflytting	Utflytting	Nettoinnflytting
07 Vestfold	7 037	5 131	1 906	5 773	4 372	1 401	1 264	759	505
0701 Borre	1 213	1 123	90	1 071	1 016	55	142	107	35
0702 Holmestrand	558	535	23	520	481	39	38	54	- 16
0704 Tønsberg	2 608	2 174	434	2 374	2 062	312	234	112	122
0706 Sandefjord	1 864	1 466	398	1 609	1 305	304	255	161	94
0709 Larvik	1 497	1 158	339	1 277	1 023	254	220	135	85
0711 Svelvik	358	326	32	329	313	16	29	13	16
0713 Sande	470	353	117	443	340	103	27	13	14
0714 Hof	165	125	40	161	123	38	4	2	2
0716 Våle	394	304	90	378	289	89	16	15	1
0718 Ramnes	355	304	51	340	296	44	15	8	7
0719 Andebu	251	234	17	219	211	8	32	23	9
0720 Stokke	786	716	70	693	697	- 4	93	19	74
0722 Nøtterøy	1 363	1 278	85	1 236	1 208	28	127	70	57
0723 Tjøme	391	289	102	374	270	104	17	19	- 2
0728 Lardal	125	107	18	110	99	11	15	8	7
08 Telemark	4 124	3 421	703	3 090	2 917	173	1 034	504	530
0805 Porsgrunn	1 679	1 513	166	1 504	1 376	128	175	137	38
0806 Skien	2 128	1 723	405	1 815	1 575	240	313	148	165
0807 Notodden	496	404	92	439	375	64	57	29	28
0811 Siljan	83	92	- 9	74	88	- 14	9	4	5
0814 Bamble	616	619	- 3	555	591	- 36	61	28	33
0815 Kragerø	374	436	- 62	335	408	- 73	39	28	11
0817 Drangedal	141	132	9	131	124	7	10	8	2
0819 Nome	380	285	95	285	279	6	95	6	89
0821 Bø	398	270	128	331	244	87	67	26	41
0822 Sauherad	218	220	- 2	195	209	- 14	23	11	12
0826 Tinn	303	314	- 11	223	282	- 59	80	32	48
0827 Hjartdal	68	61	7	58	59	- 1	10	2	8
0828 Seljord	97	143	- 46	88	130	- 42	9	13	- 4
0829 Kviteseid	155	143	12	126	132	- 6	29	11	18
0830 Nissedal	64	64	-	63	59	4	1	5	- 4
0831 Fyresdal	50	59	- 9	40	58	- 18	10	1	9
0833 Tokke	80	109	- 29	75	106	- 31	5	3	2
0834 Vinje	178	218	- 40	137	206	- 69	41	12	29
09 Aust-Agder	2 954	2 765	189	2 368	2 420	- 52	586	345	241
0901 Risør	341	314	27	322	297	25	19	17	2
0904 Grimstad	968	803	165	801	724	77	167	79	88
0906 Arendal	1 530	1 492	38	1 303	1 353	- 50	227	139	88
0911 Gjerstad	110	124	- 14	97	120	- 23	13	4	9
0912 Vegårshei	71	90	- 19	66	87	- 21	5	3	2
0914 Tvedestrand	299	297	2	275	281	- 6	24	16	8
0919 Froland	262	225	37	252	223	29	10	2	8
0926 Lillesand	414	419	- 5	378	377	1	36	42	- 6
0928 Birkenes	211	216	- 5	180	199	- 19	31	17	14
0929 Åmli	109	112	- 3	107	110	- 3	2	2	-
0935 Iveland	61	79	- 18	60	73	- 13	1	6	- 5
0937 Evje og Hornnes ..	208	187	21	176	186	- 10	32	1	31
0938 Bygland	78	82	- 4	71	77	- 6	7	5	2
0940 Valle	46	71	- 25	43	66	- 23	3	5	- 2
0941 Bykle	64	72	- 8	55	65	- 10	9	7	2
10 Vest-Agder	4 411	3 495	916	3 491	2 965	526	920	530	390
1001 Kristiansand	3 367	2 760	607	2 876	2 449	427	491	311	180
1002 Mandal	542	500	42	494	475	19	48	25	23
1003 Farsund	383	268	115	328	245	83	55	23	32
1004 Flekkefjord	332	294	38	258	259	- 1	74	35	39
1014 Vennesla	444	501	- 57	396	470	- 74	48	31	17
1017 Songdalen	299	292	7	273	284	- 11	26	8	18
1018 Søgne	511	381	130	462	350	112	49	31	18
1021 Marnardal	98	109	- 11	90	106	- 16	8	3	5
1026 Åseral	43	26	17	38	24	14	5	2	3

¹ Flyttinger til/fra fylker omfatter ikke flyttinger innen fylket.

¹ Migration to/from counties does not comprise migration within county.

19. Flyttinger til/fra kommuner og fylker. 1998
(forts.) *Migration to/from municipalities and counties. 1998*



	Alle flyttinger			Innenlandske flyttinger			Flyttinger fra/til utlandet		
	Innflytting ¹	Utflytting ¹	Nettoinnflytting	Innflytting ¹	Utflytting ¹	Nettoinnflytting	Innflytting	Utflytting	Nettoinnflytting
10 Vest-Agder (forts.)									
1027 Audnedal	52	69	- 17	49	65	- 16	3	4	- 1
1029 Lindesnes	207	202	5	186	196	- 10	21	6	15
1032 Lyngdal	307	244	63	259	221	38	48	23	25
1034 Hægebostad	53	46	7	42	39	3	11	7	4
1037 Kvinesdal	171	207	- 36	144	192	- 48	27	15	12
1046 Sirdal	71	65	6	65	59	6	6	6	-
11 Rogaland	9 577	7 662	1 915	5 671	5 269	402	3 906	2 393	1 513
1101 Eigersund	382	374	8	293	350	- 57	89	24	65
1102 Sandnes	3 127	2 420	707	2 582	2 163	419	545	257	288
1103 Stavanger	6 440	6 085	355	4 434	4 754	- 320	2 006	1 331	675
1106 Haugesund	1 673	1 566	107	1 424	1 443	- 19	249	123	126
1111 Sokndal	75	110	- 35	65	110	- 45	10	-	10
1112 Lund	86	92	- 6	74	88	- 14	12	4	8
1114 Bjerkreim	66	62	4	58	58	-	8	4	4
1119 Hå	541	451	90	440	410	30	101	41	60
1120 Klepp	755	643	112	698	612	86	57	31	26
1121 Time	632	601	31	571	568	3	61	33	28
1122 Gjesdal	542	404	138	494	376	118	48	28	20
1124 Sola	1 417	1 284	133	1 189	1 080	109	228	204	24
1127 Randaberg	646	613	33	563	539	24	83	74	9
1129 Forsand	64	52	12	59	45	14	5	7	- 2
1130 Strand	366	294	72	331	284	47	35	10	25
1133 Hjelmeland	129	126	3	104	94	10	25	32	- 7
1134 Suldal	139	180	- 41	117	175	- 58	22	5	17
1135 Sauda	124	173	- 49	111	164	- 53	13	9	4
1141 Finnøy	161	151	10	143	137	6	18	14	4
1142 Rennesøy	185	111	74	170	104	66	15	7	8
1144 Kvitsøy	18	32	- 14	14	30	- 16	4	2	2
1145 Bokn	17	36	- 19	17	31	- 14	-	5	- 5
1146 Tysvær	435	371	64	363	348	15	72	23	49
1149 Karmøy	1 245	1 138	107	1 067	1 027	40	178	111	67
1151 Utsira	27	10	17	26	9	17	1	1	-
1154 Vindafjord	170	168	2	149	155	- 6	21	13	8
12 Hordaland	9 557	8 552	1 005	6 688	6 825	- 137	2 869	1 727	1 142
1201 Bergen	9 001	8 319	682	7 065	7 045	20	1 936	1 274	662
1211 Etne	107	118	- 11	89	113	- 24	18	5	13
1214 Ølen	140	136	4	130	132	- 2	10	4	6
1216 Sveio	195	198	- 3	184	190	- 6	11	8	3
1219 Bømlo	328	251	77	254	222	32	74	29	45
1221 Stord	636	554	82	514	520	- 6	122	34	88
1222 Fitjar	101	123	- 22	91	118	- 27	10	5	5
1223 Tysnes	83	90	- 7	68	87	- 19	15	3	12
1224 Kvinnherad	421	425	- 4	364	396	- 32	57	29	28
1227 Jondal	33	44	- 11	29	42	- 13	4	2	2
1228 Odda	185	306	- 121	154	298	- 144	31	8	23
1231 Ullensvang	121	194	- 73	91	191	- 100	30	3	27
1232 Eidfjord	37	63	- 26	30	62	- 32	7	1	6
1233 Ulvik	94	86	8	67	85	- 18	27	1	26
1234 Granvin	33	27	6	31	27	4	2	-	2
1235 Voss	399	482	- 83	334	446	- 112	65	36	29
1238 Kvam	301	280	21	259	253	6	42	27	15
1241 Fusa	138	99	39	130	99	31	8	-	8
1242 Samnanger	94	78	16	85	74	11	9	4	5
1243 Os	546	459	87	478	420	58	68	39	29
1244 Austevoll	177	122	55	149	121	28	28	1	27
1245 Sund	234	251	- 17	222	234	- 12	12	17	- 5
1246 Fjell	1 056	920	136	970	857	113	86	63	23
1247 Askøy	704	616	88	644	590	54	60	26	34
1251 Vaksdal	94	125	- 31	81	108	- 27	13	17	- 4
1252 Modalen	21	12	9	21	11	10	-	1	- 1
1253 Osterøy	196	213	- 17	188	201	- 13	8	12	- 4

¹ Flyttinger til/fra fylker omfatter ikke flyttinger innen fylket.

¹ *Migration to/from counties does not comprise migration within county.*

19. Flyttinger til/fra kommuner og fylker. 1998
(forts.) *Migration to/from municipalities and counties. 1998*



	Alle flyttinger			Innenlandske flyttinger			Flyttinger fra/til utlandet		
	Innflytting ¹	Utflytting ¹	Nettoinnflytting	Innflytting ¹	Utflytting ¹	Nettoinnflytting	Innflytting	Utflytting	Nettoinnflytting
12 Hordaland (forts.)									
1256 Meland	321	265	56	300	236	64	21	29	- 8
1259 Øygarden	186	165	21	162	155	7	24	10	14
1260 Radøy	187	187	-	172	180	- 8	15	7	8
1263 Lindås	602	558	44	556	531	25	46	27	19
1264 Austrheim	125	115	10	122	114	8	3	1	2
1265 Fedje	24	28	- 4	21	28	- 7	3	-	3
1266 Masfjorden	62	68	- 6	58	64	- 6	4	4	-
14 Sogn og Fjordane.	2 545	2 980	- 435	1 867	2 689	- 822	678	291	387
1401 Flora	474	492	- 18	361	435	- 74	113	57	56
1411 Gulen	68	65	3	66	63	3	2	2	-
1412 Solund	30	60	- 30	23	59	- 36	7	1	6
1413 Hyllestad	53	89	- 36	52	89	- 37	1	-	1
1416 Høyanger	131	213	- 82	114	210	- 96	17	3	14
1417 Vik	59	95	- 36	50	93	- 43	9	2	7
1418 Balestrand	85	83	2	65	78	- 13	20	5	15
1419 Leikanger	71	90	- 19	66	88	- 22	5	2	3
1420 Sogndal	256	324	- 68	235	308	- 73	21	16	5
1421 Aurland	67	66	1	64	65	- 1	3	1	2
1422 Lærdal	75	92	- 17	55	84	- 29	20	8	12
1424 Årdal	121	155	- 34	92	148	- 56	29	7	22
1426 Luster	115	163	- 48	99	162	- 63	16	1	15
1428 Askvoll	91	114	- 23	88	111	- 23	3	3	-
1429 Fjaler	165	186	- 21	80	110	- 30	85	76	9
1430 Gaular	118	99	19	101	96	5	17	3	14
1431 Jølster	125	141	- 16	120	136	- 16	5	5	-
1432 Førde	710	625	85	576	595	- 19	134	30	104
1433 Naustdal	117	112	5	106	106	-	11	6	5
1438 Bremanger	165	176	- 11	144	173	- 29	21	3	18
1439 Vågsøy	257	228	29	201	199	2	56	29	27
1441 Selje	45	106	- 61	39	103	- 64	6	3	3
1443 Eid	156	193	- 37	134	184	- 50	22	9	13
1444 Hornindal	35	38	- 3	35	35	-	-	3	- 3
1445 Gloppen	146	184	- 38	138	175	- 37	8	9	- 1
1449 Stryn	220	201	19	173	194	- 21	47	7	40
15 Møre og Romsdal .	5 376	5 385	- 9	4 115	4 742	- 627	1 261	643	618
1502 Molde	1 099	979	120	1 004	923	81	95	56	39
1503 Kristiansund	960	884	76	854	848	6	106	36	70
1504 Ålesund	1 726	1 531	195	1 510	1 376	134	216	155	61
1511 Vanylven	108	132	- 24	99	125	- 26	9	7	2
1514 Sande	90	105	- 15	73	101	- 28	17	4	13
1515 Herøy	252	247	5	213	231	- 18	39	16	23
1516 Ulstein	385	316	69	327	283	44	58	33	25
1517 Hareid	202	191	11	168	172	- 4	34	19	15
1519 Volda	396	382	14	353	371	- 18	43	11	32
1520 Ørsta	307	352	- 45	265	321	- 56	42	31	11
1523 Ørskog	77	63	14	75	61	14	2	2	-
1524 Norddal	66	95	- 29	62	92	- 30	4	3	1
1525 Stranda	257	219	38	215	192	23	42	27	15
1526 Stordal	47	75	- 28	46	74	- 28	1	1	-
1528 Sykkylven	314	258	56	270	242	28	44	16	28
1529 Skodje	153	187	- 34	144	180	- 36	9	7	2
1531 Sula	259	240	19	229	228	1	30	12	18
1532 Giske	260	228	32	242	209	33	18	19	- 1
1534 Haram	308	347	- 39	264	312	- 48	44	35	9
1535 Vestnes	207	203	4	162	190	- 28	45	13	32
1539 Rauma	207	297	- 90	165	281	- 116	42	16	26
1543 Nesset	123	91	32	110	88	22	13	3	10
1545 Midsund	54	90	- 36	44	88	- 44	10	2	8
1546 Sandøy	37	38	- 1	34	36	- 2	3	2	1
1547 Aukra	117	150	- 33	97	141	- 44	20	9	11
1548 Fræna	309	346	- 37	283	332	- 49	26	14	12

¹ Flyttinger til/fra fylker omfatter ikke flyttinger innen fylket.

¹ Migration to/from counties does not comprise migration within county.

19. Flyttinger til/fra kommuner og fylker. 1998
(forts.) *Migration to/from municipalities and counties. 1998*



	Alle flyttinger			Innenlandske flyttinger			Flyttinger fra/til utlandet		
	Innflytting ¹	Utflytting ¹	Nettoinnflytting	Innflytting ¹	Utflytting ¹	Nettoinnflytting	Innflytting	Utflytting	Nettoinnflytting
15 Møre og Romsdal (forts.)									
1551 Eide	133	131	2	129	129	-	4	2	2
1554 Averøy	182	221	- 39	155	208	- 53	27	13	14
1556 Frei	325	322	3	315	304	11	10	18	- 8
1557 Gjemnes	75	129	- 54	56	121	- 65	19	8	11
1560 Tingvoll	162	170	- 8	100	165	- 65	62	5	57
1563 Sunndal	298	238	60	212	223	- 11	86	15	71
1566 Surnadal	161	232	- 71	136	213	- 77	25	19	6
1567 Rindal	42	72	- 30	42	71	- 29	-	1	- 1
1569 Aure	88	157	- 69	79	148	- 69	9	9	-
1571 Halså	45	71	- 26	42	69	- 27	3	2	1
1572 Tustna	27	34	- 7	26	34	- 8	1	-	1
1573 Smøla	45	89	- 44	42	87	- 45	3	2	1
16 Sør-Trøndelag	7 784	7 111	673	6 087	6 056	31	1 697	1 055	642
1601 Trondheim	7 316	6 727	589	6 072	5 878	194	1 244	849	395
1612 Hemne	129	140	- 11	106	130	- 24	23	10	13
1613 Snillfjord	34	30	4	31	28	3	3	2	1
1617 Hitra	176	177	- 1	161	175	- 14	15	2	13
1620 Frøya	201	172	29	175	157	18	26	15	11
1621 Ørland	286	292	- 6	273	289	- 16	13	3	10
1622 Agdenes	66	80	- 14	52	75	- 23	14	5	9
1624 Rissa	261	265	- 4	224	247	- 23	37	18	19
1627 Bjugn	199	235	- 36	182	230	- 48	17	5	12
1630 Åfjord	89	125	- 36	79	119	- 40	10	6	4
1632 Roan	45	57	- 12	29	51	- 22	16	6	10
1633 Osen	53	36	17	50	33	17	3	3	-
1634 Oppdal	225	239	- 14	192	218	- 26	33	21	12
1635 Rennebu	68	82	- 14	58	80	- 22	10	2	8
1636 Meldal	124	123	1	122	119	3	2	4	- 2
1638 Orkdal	395	363	32	336	353	- 17	59	10	49
1640 Røros	266	220	46	223	207	16	43	13	30
1644 Holtålen	86	71	15	80	70	10	6	1	5
1648 Midtre Gauldal	184	176	8	171	171	-	13	5	8
1653 Melhus	578	634	- 56	547	603	- 56	31	31	-
1657 Skaun	283	273	10	259	263	- 4	24	10	14
1662 Klæbu	363	338	25	350	328	22	13	10	3
1663 Malvik	744	638	106	709	617	92	35	21	14
1664 Selbu	116	124	- 8	111	122	- 11	5	2	3
1665 Tydal	35	32	3	33	31	2	2	1	1
17 Nord-Trøndelag	3 171	3 457	- 286	2 505	3 226	- 721	666	231	435
1702 Steinkjer	766	820	- 54	679	785	- 106	87	35	52
1703 Namsos	553	586	- 33	466	550	- 84	87	36	51
1711 Meråker	146	112	34	86	107	- 21	60	5	55
1714 Stjørdal	673	588	85	601	548	53	72	40	32
1717 Frosta	74	93	- 19	70	89	- 19	4	4	-
1718 Leksvik	114	146	- 32	106	135	- 29	8	11	- 3
1719 Levanger	829	814	15	667	786	- 119	162	28	134
1721 Verdal	381	485	- 104	320	464	- 144	61	21	40
1723 Mosvik	22	30	- 8	19	29	- 10	3	1	2
1724 Verran	94	114	- 20	84	113	- 29	10	1	9
1725 Namdalseid	86	90	- 4	77	87	- 10	9	3	6
1729 Inderøy	264	291	- 27	245	283	- 38	19	8	11
1736 Snåsa	67	75	- 8	65	74	- 9	2	1	1
1738 Lierne	51	64	- 13	40	53	- 13	11	11	-
1739 Røyrvik	20	73	- 53	18	73	- 55	2	-	2
1740 Namsskogan	55	65	- 10	55	64	- 9	-	1	- 1
1742 Grong	99	112	- 13	79	106	- 27	20	6	14
1743 Høylandet	39	45	- 6	37	44	- 7	2	1	1
1744 Overhalla	131	136	- 5	131	135	- 4	-	1	- 1
1748 Fosnes	37	36	1	34	36	- 2	3	-	3
1749 Flatanger	60	64	- 4	54	63	- 9	6	1	5

¹ Flyttinger til/fra fylker omfatter ikke flyttinger innen fylket.

¹ Migration to/from counties does not comprise migration within county.

19. Flyttinger til/fra kommuner og fylker. 1998
(forts.) *Migration to/from municipalities and counties. 1998*



	Alle flyttinger			Innenlandske flyttinger			Flyttinger fra/til utlandet		
	Innflytting ¹	Utflytting ¹	Nettoinnflytting	Innflytting ¹	Utflytting ¹	Nettoinnflytting	Innflytting	Utflytting	Nettoinnflytting
17 Nord-Trøndelag (forts.)									
1750 Vikna	211	156	55	209	151	58	2	5	- 3
1751 Nærøy	243	287	- 44	207	276	- 69	36	11	25
1755 Leka	21	40	- 19	21	40	- 19	-	-	-
18 Nordland	5 861	7 045	- 1 184	4 572	6 371	- 1 799	1 289	674	615
1804 Bodø	2 075	2 004	71	1 893	1 827	66	182	177	5
1805 Narvik	860	876	- 16	610	812	- 202	250	64	186
1811 Bindal	70	85	- 15	68	85	- 17	2	-	2
1812 Sømna	114	108	6	93	108	- 15	21	-	21
1813 Brønnøy	395	272	123	380	251	129	15	21	- 6
1815 Vega	43	55	- 12	37	54	- 17	6	1	5
1816 Vevelstad	40	49	- 9	40	49	- 9	-	-	-
1818 Herøy	83	97	- 14	72	93	- 21	11	4	7
1820 Alstahaug	371	455	- 84	265	433	- 168	106	22	84
1822 Leirfjord	98	108	- 10	74	99	- 25	24	9	15
1824 Vefsn	415	494	- 79	363	471	- 108	52	23	29
1825 Grane	50	83	- 33	39	77	- 38	11	6	5
1826 Hattfjelldal	63	60	3	57	59	- 2	6	1	5
1827 Dønna	49	74	- 25	46	71	- 25	3	3	-
1828 Nesna	130	169	- 39	122	167	- 45	8	2	6
1832 Hemnes	161	203	- 42	143	193	- 50	18	10	8
1833 Rana	771	843	- 72	656	798	- 142	115	45	70
1834 Lurøy	70	108	- 38	59	106	- 47	11	2	9
1835 Træna	38	43	- 5	29	40	- 11	9	3	6
1836 Rødøy	81	117	- 36	76	116	- 40	5	1	4
1837 Meløy	229	315	- 86	219	297	- 78	10	18	- 8
1838 Gildeskål	106	140	- 34	103	137	- 34	3	3	-
1839 Beiarn	32	68	- 36	32	66	- 34	-	2	- 2
1840 Saltdal	177	241	- 64	167	218	- 51	10	23	- 13
1841 Fauske	343	476	- 133	312	457	- 145	31	19	12
1842 Skjerstad	43	45	- 2	42	45	- 3	1	-	1
1845 Sørfold	100	136	- 36	94	136	- 42	6	-	6
1848 Steigen	97	130	- 33	83	126	- 43	14	4	10
1849 Hamarøy	76	124	- 48	70	120	- 50	6	4	2
1850 Tysfjord	81	106	- 25	74	101	- 27	7	5	2
1851 Lødingen	119	148	- 29	114	145	- 31	5	3	2
1852 Tjeldsund	88	81	7	85	81	4	3	-	3
1853 Evenes	99	93	6	94	86	8	5	7	- 2
1854 Ballangen	100	119	- 19	97	108	- 11	3	11	- 8
1856 Røst	21	33	- 12	21	29	- 8	-	4	- 4
1857 Værøy	36	55	- 19	30	50	- 20	6	5	1
1859 Flakstad	34	75	- 41	29	69	- 40	5	6	- 1
1860 Vestvågøy	363	381	- 18	340	359	- 19	23	22	1
1865 Vågan	355	457	- 102	313	436	- 123	42	21	21
1866 Hadsel	360	444	- 84	270	416	- 146	90	28	62
1867 Bø	156	175	- 19	125	155	- 30	31	20	11
1868 Øksnes	195	278	- 83	122	233	- 111	73	45	28
1870 Sortland	567	439	128	543	430	113	24	9	15
1871 Andøy	276	343	- 67	248	323	- 75	28	20	8
1874 Moskenes	75	84	- 9	67	83	- 16	8	1	7
19 Troms	5 228	5 978	- 750	3 976	5 289	- 1 313	1 252	689	563
1901 Harstad	1 147	1 188	- 41	1 007	1 099	- 92	140	89	51
1902 Tromsø	3 490	3 373	117	2 726	2 909	- 183	764	464	300
1911 Kvæfjord	152	169	- 17	142	160	- 18	10	9	1
1913 Skånland	160	147	13	141	132	9	19	15	4
1915 Bjarkøy	28	21	7	21	19	2	7	2	5
1917 Ibestad	59	119	- 60	50	118	- 68	9	1	8
1919 Gratangen	87	91	- 4	67	86	- 19	20	5	15
1920 Lavangen	73	57	16	58	57	1	15	-	15
1922 Bardu	287	292	- 5	274	289	- 15	13	3	10
1923 Salangen	131	138	- 7	78	137	- 59	53	1	52

¹ Flyttinger til/fra fylker omfatter ikke flyttinger innen fylket.

¹ Migration to/from counties does not comprise migration within county.

19. Flyttinger til/fra kommuner og fylker. 1998
(forts.) *Migration to/from municipalities and counties. 1998*



	Alle flyttinger			Innenlandske flyttinger			Flyttinger fra/til utlandet		
	Innflytting ¹	Utflytting ¹	Nettoinnflytting	Innflytting ¹	Utflytting ¹	Nettoinnflytting	Innflytting	Utflytting	Nettoinnflytting
19 Troms (forts.)									
1924 Målselv	494	590	- 96	486	586	- 100	8	4	4
1925 Sørreisa	188	235	- 47	180	228	- 48	8	7	1
1926 Dyrøy	45	67	- 22	40	65	- 25	5	2	3
1927 Tranøy	78	102	- 24	66	100	- 34	12	2	10
1928 Torsken	58	75	- 17	55	69	- 14	3	6	- 3
1929 Berg	50	69	- 19	48	65	- 17	2	4	- 2
1931 Lenvik	496	583	- 87	423	559	- 136	73	24	49
1933 Balsfjord	209	264	- 55	199	261	- 62	10	3	7
1936 Karlsøy	105	182	- 77	90	179	- 89	15	3	12
1938 Lyngen	100	195	- 95	79	192	- 113	21	3	18
1939 Storfjord	117	121	- 4	97	111	- 14	20	10	10
1940 Kåfjord	69	105	- 36	63	104	- 41	6	1	5
1941 Skjervøy	134	208	- 74	130	197	- 67	4	11	- 7
1942 Nordreisa	203	258	- 55	190	240	- 50	13	18	- 5
1943 Kvænangen	49	110	- 61	47	108	- 61	2	2	-
20 Finnmark	2 950	4 203	- 1 253	2 110	3 813	- 1 703	840	390	450
2002 Vardø	184	302	- 118	129	285	- 156	55	17	38
2003 Vadsø	393	435	- 42	294	423	- 129	99	12	87
2004 Hammerfest	530	616	- 86	484	587	- 103	46	29	17
2011 Guovdageaidnu- Kautokeino	100	139	- 39	82	122	- 40	18	17	1
2012 Alta	784	987	- 203	680	910	- 230	104	77	27
2014 Loppa	97	101	- 4	84	96	- 12	13	5	8
2015 Hasvik	110	118	- 8	74	108	- 34	36	10	26
2017 Kvalsund	58	114	- 56	56	113	- 57	2	1	1
2018 Måsøy	63	100	- 37	55	96	- 41	8	4	4
2019 Nordkapp	171	242	- 71	160	235	- 75	11	7	4
2020 Porsanger	279	318	- 39	242	294	- 52	37	24	13
2021 Kárásjohka-Karasjok	147	168	- 21	113	155	- 42	34	13	21
2022 Lebesby	85	142	- 57	67	135	- 68	18	7	11
2023 Gamvik	86	131	- 45	76	122	- 46	10	9	1
2024 Berlevåg	96	98	- 2	81	94	- 13	15	4	11
2025 Deatnu - Tana	152	247	- 95	122	240	- 118	30	7	23
2027 Unjárga-Nesseby	48	63	- 15	40	63	- 23	8	-	8
2028 Båtsfjord	230	341	- 111	109	232	- 123	121	109	12
2030 Sør-Varanger	597	801	- 204	422	763	- 341	175	38	137

¹ Flyttinger til/fra fylker omfatter ikke flyttinger innen fylket.

* *Migration to/from counties does not comprise migration within county.*

20 Innenlandske flyttinger. Innflytting, utflytting og nettoinnflytting. Økonomisk region.¹ 1998
Internal migration. In-migration, out-migration and net migration. Economic region.¹ 1998



Økonomisk region <i>Economic region</i>	Utflyttinger <i>Out-migration</i>	Innflyttinger <i>In-migration</i>	Nettoinnflytting <i>Net migration</i>
I alt Total	190 948	190 948	-
Østfold			
0191 Halden	716	810	94
0192 Moss	2 789	3 244	455
0193 Fredrikstad/Sarpsborg	3 438	4 281	843
0194 Askim/Mysen	2 137	2 483	346
Akershus			
0291 Follo	5 128	5 807	679
0292 Bærum/Asker	8 187	8 332	145
0293 Lillestrøm	9 523	10 889	1 366
0294 Ullensaker/Eidsvoll	2 592	3 299	707
Oslo			
0391 Oslo	23 717	22 469	- 1 248
Hedmark			
0491 Kongsvinger	1 734	1 849	115
0492 Hamar	3 236	3 570	334
0493 Elverum	1 473	1 477	4
0494 Tynset	601	502	- 99
Oppland			
0591 Lillehammer	1 563	1 529	- 34
0592 Gjøvik	2 674	2 628	- 46
0593 Midt-Gudbrandsdalen	467	459	- 8
0594 Nord-Gudbrandsdalen	666	507	- 159
0595 Hadeland	1 007	1 193	186
0596 Valdres	827	675	- 152
Buskerud			
0691 Drammen	7 282	8 165	883
0692 Kongsberg	1 015	1 108	93
0693 Hønefoss	1 321	1 519	198
0694 Hallingdal	934	873	- 61
Vestfold			
0791 Tønsberg/Horten	6 049	6 685	636
0792 Holmestrand	604	681	77
0793 Sandefjord/Larvik	2 427	2 996	569
0794 Sande/Svelvik	653	772	119
Telemark			
0891 Skien/Porsgrunn	3 909	4 233	324
0892 Notodden/Bø	887	1 023	136
0893 Kragerø	532	466	- 66
0894 Rjukan	282	223	- 59
0895 Vest-Telemark	691	529	- 162
Aust-Agder			
0991 Risør	417	419	2
0992 Arendal	2 778	2 804	26
0993 Lillesand	576	558	- 18
0994 Setesdal	467	405	- 62
Vest-Agder			
1091 Kristiansand	3 553	4 007	454
1092 Mandal	866	857	- 9
1093 Lyngdal/Farsund	505	629	124
1094 Flekkefjord	510	467	- 43
Rogaland			
1191 Egersund	606	490	- 116
1192 Stavanger/Sandnes	9 606	10 083	477
1193 Haugesund	3 352	3 274	- 78
1194 Jæren	1 590	1 709	119

¹ Se vedlegg.

¹ See annex.



Økonomisk region	Utflyttinger	Innflyttinger	Nettoinnflytting
Hordaland			
1291 Bergen	11 321	11 683	362
1292 Søndre Sunnhordland	435	403	- 32
1293 Nordre Sunnhordland	1 343	1 291	- 52
1294 Odda	593	304	- 289
1295 Voss	558	432	- 126
Sogn og Fjordane			
1491 Florø	608	505	- 103
1492 Høyanger	410	268	- 142
1493 Sogndal/Årdal	948	661	- 287
1494 Førde	1 243	1 123	- 120
1495 Nordfjord	890	720	- 170
Møre og Romsdal			
1591 Molde	2 293	2 050	- 243
1592 Kristiansund	1 629	1 471	- 158
1593 Ålesund	3 002	3 091	89
1594 Ulsteinvik	912	880	- 32
1595 Ørsta/Volda	692	618	- 74
1596 Sunndalsøra	388	312	- 76
1597 Surnadal	353	220	- 133
Sør-Trøndelag			
1691 Trondheim	8 260	8 476	216
1692 Frøya/Hitra	332	336	4
1693 Brekstad	722	613	- 109
1694 Oppdal	298	250	- 48
1695 Orkanger	705	647	- 58
1696 Røros	277	303	26
Nord-Trøndelag			
1791 Steinkjer	1 506	1 275	- 231
1792 Namsos	828	722	- 106
1793 Stjørdalshalsen	655	687	32
1794 Levanger/Verdalsøra	1 339	1 057	- 282
1795 Grong	296	192	- 104
1796 Rørvik	467	437	- 30
Nordland			
1891 Bodø	3 545	3 091	- 454
1892 Narvik	1 333	1 074	- 259
1893 Brønnøysund	547	618	71
1894 Sandnessjøen	842	545	- 297
1895 Mosjøen	607	459	- 148
1896 Mo i Rana	1 158	921	- 237
1897 Lofoten	1 026	800	- 226
1898 Vesterålen	1 557	1 308	- 249
Troms			
1991 Harstad	1 528	1 361	- 167
1992 Tromsø	3 652	3 191	- 461
1993 Andselv	1 155	963	- 192
1994 Finnsnes	1 086	812	- 274
1995 Nord-Troms	649	430	- 219
Finnmark			
2091 Vadsø	1 337	775	- 562
2092 Hammerfest	1 737	1 253	- 484
2093 Alta	1 236	920	- 316
2094 Kirkenes	763	422	- 341

¹ Se vedlegg.

¹ See annex.

Økonomiske regioner og kommunene de omfatter *Economic Regions and constituting municipalities*Økonomisk region *Economic Region* Fylke, Kommune *County, Municipality*Nr. No. Navn *Name*Nr. No. Navn *Name***01**

0191 Halden

0192 Moss

0193 Fredrikstad/Sarpsborg

0194 Askim/Mysen

02

0291 Follo

0292 Bærum/Asker

0293 Lillestrøm

0294 Ullensaker/Eidsvoll

03

0391 Oslo

04

0491 Kongsvinger

0492 Hamar

0493 Elverum

01 Østfold

0101 Halden

0118 Aremark

0118 Moss

0135 Råde

0136 Rygge

0137 Våler

0105 Sarpsborg

0106 Fredrikstad

0111 Hvaler

0128 Rakkestad

0119 Marker

0121 Rømskog

0122 Trøgstad

0123 Spydeberg

0124 Askim

0125 Eidsberg

0127 Skiptvet

0138 Hobøl

02 Akershus

0211 Vestby

0213 Ski

0214 Ås

0215 Frogn

0216 Nesodden

0217 Oppegård

0219 Bærum

0220 Asker

0221 Aurskog-Høland

0226 Sørum

0227 Fet

0228 Rælingen

0229 Enebakk

0230 Lørenskog

0231 Skedsmo

0233 Nittedal

0234 Gjerdrum

0236 Nes

0235 Ullensaker

0237 Eidsvoll

0238 Nannestad

0239 Hurdal

03 Oslo

0301 Oslo

04 Hedmark

0402 Kongsvinger

0418 Nord-Odal

0419 Sør-Odal

0420 Eidskog

0423 Grue

0425 Åsnes

0403 Hamar

0412 Ringsaker

0415 Løten

0417 Stange

0426 Våler

0427 Elverum

0428 Trysil

0429 Åmot

0430 Stor-Elvdal

0434 Engerdal

Økonomiske regioner og kommunene de omfatter *Economic Regions and constituting municipalities*Økonomisk region *Economic Region* Fylke. Kommune *County. Municipality*Nr. No. Navn *Name*Nr. No. Navn *Name***04 Hedmark(forts.)**

0494 Tynset

0432 Rendalen
0436 Tolga
0437 Tynset
0438 Alvdal
0439 Follidal
0441 Os**05**

0591 Lillehammer

0592 Gjøvik

0593 Midt-Gudbrandsdalen

0595 Hadeland

0596 Valdres

05 Oppland0501 Lillehammer
0521 Øyer
0522 Gausdal
0502 Gjøvik
0528 Østre Toten
0529 Vestre Toten
0536 Søndre Land
0538 Nordre Land
0516 Nord-Fron
0519 Sør-Fron
0520 Ringebu
0511 Dovre
0512 Lesja
0513 Skjåk
0514 Lom
0515 Vågå
0517 Sel
0532 Jevnaker
0533 Lunner
0534 Gran
0540 Sør-Aurdal
0541 Etnedal
0542 Nord-Aurdal
0543 Vestre Slidre
0544 Øystre Slidre
0545 Vang**06**

0691 Drammen

0692 Kongsberg

0693 Hønefoss

0694 Hallingdal

06 Buskerud0602 Drammen
0621 Sigdal
0623 Modum
0624 Øvre Eiker
0625 Nedre Eiker
0626 Lier
0627 Røyken
0628 Hurum
0604 Kongsberg
0631 Flesberg
0632 Rollag
0633 Nore og Uvdal
0605 Ringerike
0612 Hole
0622 Krødsherad
0615 Flå
0616 Nes
0617 Gol
0618 Hemsedal
0619 Ål
0620 Hol**07**

0791 Tønsberg/Horten

07 Vestfold0701 Borre
0704 Tønsberg
0716 Våle
0718 Ramnes
0719 Andebu
0720 Stokke
0722 Nøtterøy
0723 Tjøme

Økonomiske regioner og kommunene de omfatter *Economic Regions and constituting municipalities*Økonomisk region *Economic Region*Fylke. Kommune *County. Municipality*Nr. No. Navn *Name*Nr. No. Navn *Name***07 Vestfold(forts.)**

0792 Holmestrand
0793 Sandefjord/Larvik
0794 Sande/Svelvik

0702 Holmestrand
0714 Hof
0706 Sandefjord
0709 Larvik
0728 Lardal
0711 Svelvik
0713 Sande

08

0891 Skien/Porsgrunn
0892 Notodden/Bø
0893 Kragerø
0894 Rjukan
0895 Vest-Telemark

08 Telemark

0805 Porsgrunn
0806 Skien
0811 Siljan
0814 Bamble
0819 Nome
0807 Notodden
0821 Bø
0822 Sauherad
0827 Hjartdal
0815 Kragerø
0817 Drangedal
0826 Tinn
0828 Seljord
0829 Kviteseid
0830 Nissedal
0831 Fyresdal
0833 Tokke
0834 Vinje

09

0991 Risør
0992 Arendal
0993 Lillesand
0994 Setesdal

09 Aust-Agder

0901 Risør
0911 Gjerstad
0904 Grimstad
0906 Arendal
0912 Vegårshei
0914 Tvedestrand
0919 Froland
0929 Åmli
0926 Lillesand
0928 Birkenes
0935 Iveland
0937 Evje og Hornnes
0938 Bygland
0940 Valle
0941 Bykle

10

1091 Kristiansand
1092 Mandal
1093 Lyngdal/Farsund
1094 Flekkefjord

10 Vest-Agder

1001 Kristiansand
1014 Vennesla
1017 Songdalen
1018 Søgne
1002 Mandal
1021 Marnardal
1026 Åseral
1027 Audnedal
1029 Lindesnes
1003 Farsund
1032 Lyngdal
1034 Hægebostad
1004 Flekkefjord
1037 Kvinesdal
1046 Sirdal

11

1191 Egersund

11 Rogaland

1101 Eigersund
1111 Sokndal
1112 Lund
1114 Bjerkreim

Økonomiske regioner og kommunene de omfatter *Economic Regions and constituting municipalities*Økonomisk region *Economic Region* Fylke. Kommune *County. Municipality*Nr. No. Navn *Name*Nr. No. Navn *Name***11 Rogaland(forts.)**

1192 Stavanger/Sandnes

1193 Haugesund

1194 Jæren

12

1291 Bergen

1292 Søndre Sunnhordland

1293 Nordre Sunnhordland

1294 Odda

1295 Voss

14

1491 Florø

1492 Høyanger

1102 Sandnes
1103 Stavanger
1122 Gjesdal
1124 Sola
1127 Randaberg
1129 Forsand
1130 Strand
1133 Hjelmeland
1141 Finnøy
1142 Rennesøy
1144 Kvitsøy
1106 Haugesund
1134 Suldal
1135 Sauda
1145 Bøkn
1146 Tysvær
1149 Karmøy
1151 Utsira
1154 Vindafjord
1119 Hå
1120 Klepp
1121 Time**12 Hordaland**1201 Bergen
1238 Kvam
1241 Fusa
1242 Samnanger
1243 Os
1244 Austevoll
1245 Sund
1246 Fjell
1247 Askøy
1251 Vaksdal
1252 Modalen
1253 Osterøy
1256 Meland
1259 Øygarden
1260 Radøy
1263 Lindås
1264 Austrheim
1265 Fedje
1266 Masfjorden
1211 Etne
1214 Ølen
1216 Sveio
1219 Bømlo
1221 Stord
1222 Fitjar
1223 Tysnes
1224 Kvinnherad
1227 Jondal
1228 Odda
1231 Ullensvang
1232 Eidfjord
1233 Ulvik
1234 Granvin
1235 Voss**14 Sogn og Fjordane**1401 Flora
1438 Bremanger
1411 Gulen
1412 Solund
1416 Høyanger
1418 Balestrand

Økonomiske regioner og kommunene de omfatter *Economic Regions and constituting municipalities*Økonomisk region *Economic Region*Fylke. Kommune *County. Municipality*Nr. No. Navn *Name*Nr. No. Navn *Name***14 Sogn og Fjordane(forts.)**

1493 Sogndal/Årdal

1417 Vik
1419 Leikanger
1420 Sogndal
1421 Aurland
1422 Lærdal
1424 Årdal

1494 Førde

1426 Luster
1413 Hyllestad
1428 Askvoll
1429 Fjaler
1430 Gaular
1431 Jølster
1432 Førde

1495 Nordfjord

1433 Naustdal
1439 Vågsøy
1441 Selje
1443 Eid
1444 Hornindal
1445 Gloppen
1449 Stryn**15**

1591 Molde

15 Møre og Romsdal1502 Molde
1535 Vestnes
1539 Rauma
1543 Nesset
1545 Midsund
1547 Aukra
1548 Fræna
1551 Eide

1592 Kristiansund

1557 Gjemnes
1503 Kristiansund
1554 Averøy
1556 Frei
1569 Aure
1572 Tustna
1573 Smøla

1593 Ålesund

1504 Ålesund
1523 Ørskog
1524 Norddal
1525 Stranda
1526 Stordal
1528 Sykkylven
1529 Skodje

1594 Ulsteinvik

1531 Sula
1532 Giske
1534 Haram
1546 Sandøy
1511 Vanylven
1514 Sande
1515 Herøy
1516 Ulstein
1517 Hareid

1595 Ørsta/Volda

1519 Volda
1520 Ørsta

1596 Sunndalsøra

1560 Tingvoll
1563 Sunndal

1597 Surnadal

1566 Surnadal

1597 Surnadal

1567 Rindal
1571 Halså**16**

1691 Trondheim

16 Sør-Trøndelag1601 Trondheim
1624 Rissa
1648 Midtre Gauldal
1653 Melhus
1657 Skaun

Økonomiske regioner og kommunene de omfatter *Economic Regions and constituting municipalities*Økonomisk region *Economic Region* Fylke. Kommune *County. Municipality*Nr. No. Navn *Name*Nr. No. Navn *Name***16 Sør-Trøndelag(forts.)**

		1662	Klæbu
		1663	Malvik
		1664	Selbu
		1665	Tydal
1692	Frøya/Hitra	1617	Hitra
		1620	Frøya
1693	Brekstad	1621	Ørland
		1627	Bjugn
		1630	Åfjord
		1632	Roan
		1633	Osen
1694	Oppdal	1634	Oppdal
		1635	Rennebu
1695	Orkanger	1612	Hemne
		1613	Snillfjord
		1622	Agdenes
		1636	Meldal
		1638	Orkdal
1696	Røros	1640	Røros
		1644	Holtålen

17

1791 Steinkjer

1792 Namsos

1793 Stjørdalshalsen

1794 Levanger/Verdalsøra

1795 Grong

1796 Rørvik

18

1891 Bodø

1892 Narvik

17 Nord-Trøndelag

1702 Steinkjer

1718 Leksvik

1723 Mosvik

1724 Verran

1725 Namdalseid

1729 Inderøy

1736 Snåsa

1703 Namsos

1743 Høylandet

1744 Overhalla

1748 Fosnes

1749 Flatanger

1711 Meråker

1714 Stjørdal

1717 Frosta

1719 Levanger

1721 Verdal

1738 Lierne

1739 Røyrvik

1740 Namsskogan

1742 Grong

1750 Vikna

1751 Nærøy

1755 Leka

18 Nordland

1804 Bodø

1836 Rødøy

1837 Meløy

1838 Gildeskål

1839 Beiarn

1840 Saltdal

1841 Fauske

1842 Skjerstad

1845 Sørfold

1848 Steigen

1849 Hamarøy

1805 Narvik

1850 Tysfjord

1851 Lødingen

1852 Tjeldsund

1853 Evenes

1854 Ballangen

Økonomiske regioner og kommunene de omfatter *Economic Regions and constituting municipalities*Økonomisk region *Economic Region* Fylke. Kommune *County. Municipality*Nr. No. Navn *Name*Nr. No. Navn *Name***18 Nordland(forts.)**

1893 Brønnøysund

1811 Bindal

1812 Sømna

1813 Brønnøy

1815 Vega

1816 Vevelstad

1894 Sandnessjøen

1818 Herøy

1820 Alstahaug

1822 Leirfjord

1827 Dønna

1834 Lurøy

1835 Træna

1895 Mosjøen

1824 Vefsn

1825 Grane

1826 Hattfjelldal

1896 Mo i Rana

1828 Nesna

1832 Hemnes

1833 Rana

1897 Lofoten

1856 Røst

1857 Værøy

1859 Flakstad

1860 Vestvågøy

1865 Vågan

1874 Moskenes

1898 Vesterålen

1866 Hadsel

1867 Bø

1868 Øksnes

1870 Sortland

1871 Andøy

19

1991 Harstad

19 Troms

1901 Harstad

1911 Kvæfjord

1913 Skånland

1915 Bjarkøy

1917 Ibestad

1992 Tromsø

1902 Tromsø

1933 Balsfjord

1936 Karlsøy

1938 Lyngen

1939 Storfjord

1993 Andselv

1919 Gratangen

1920 Lavangen

1922 Bardu

1923 Salangen

1924 Målselv

1994 Finnsnes

1925 Sørreisa

1926 Dyrøy

1927 Tranøy

1928 Torsken

1929 Berg

1931 Lenvik

1995 Nord-Troms

1940 Gáivuotna-Kåfjord

1941 Skjervøy

1942 Nordreisa

1943 Kvænangen

20

2091 Vadsø

20 Finnmark

2002 Vardø

2003 Vadsø

2024 Berlevåg

2025 Deatnu-Tana

2027 Unjárga-Nesseby

2028 Båtsfjord

Økonomiske regioner og kommunene de omfatter *Economic Regions and constituting municipalities*Økonomisk region *Economic Region*Fylke. Kommune *County. Municipality*Nr. No. Navn *Name*Nr. No. Navn *Name***20 Finnmark(forts.)**

2092 Hammerfest

2004 Hammerfest

2017 Kvalsund

2018 Måsøy

2019 Nordkapp

2020 Porsanger

2021 Kárásjohka-Karasjok

2022 Lebesby

2023 Gamvik

2093 Alta

2011 Guovdageaidnu-Kautokeino

2012 Alta

2014 Loppa

2015 Hasvik

2094 Kirkenes

2030 Sør-Varanger