

19. mai 1999

Statistics Norway

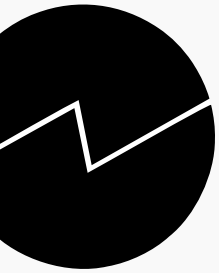

Statistisk sentralbyrå

Aktuelle befolkningstall

Resultat av innenlandsk
flytting gjennom første del
av voksenlivet

Del 1. Kommuner på
Østlandet

Statistisk sentralbyrå ber
om å bli oppgitt som
kilde når oppgaver fra
dette heftet blir gjengitt.

3 / 99

Aktuelle befolkningstall

I "Aktuelle befolkningstall" publiseres ny statistikk om sammensetningen av befolkningen og statsborgerskapsendringer, og tall for fødte, døde, flyttinger, inngåtte ekteskap, registrerte partnerskap og oppløste ekteskap. Serien gir tall for landet, landsdeler og fylker, og i enkelte tilfeller for kommuner. Kommunetall publiseres alltid i serien NOS Regionalstatistikk.

En fyldigere beskrivelse av prinsipper og definisjoner som ligger til grunn for statistikken, finnes i NOS Befolkningsstatistikk Oversikt.

Dette heftet utgjør ett av heftene i en serie på tre – ett for kommunene på Østlandet, ett for Sør- og Vestlandet og ett for Trøndelag og Nord-Norge.

De tre heftene AB 3/99, 4/99 og 5/99 er utarbeidet av Kjetil Sørli, tlf. 22 86 48 66 (SSB), e-post: kjetil.sorlie@ssb.no, tlf. 22 95 88 00 (NIBR) kjetil.sorlie@nibr.no

Redaktør: Elisabetta Vassenden.

Redaksjonsmedarbeidere: Kirsten Enger Dybendal, tlf. 62 88 52 96, e-post: kirsten.enger.dybendal@ssb.no

Redigering: Åshild Vestaberg og Solfrid Michaelsen.

Priser: Pr. år kr 420,00 inkl. mva. Enkeltnr. kr 50,00 inkl. mva.

Forespørsel om abonnement rettes til: Statistisk sentralbyrå, Salg- og abonnementservice. Postboks 8131 Dep, 0033 Oslo, tlf. 22 00 44 80, faks: 22 86 49 73, e-post: salg-abonnement@ssb.no

ISSN 0808-5293

Elektronisk formidling

Denne statistikken utgis i elektronisk versjon under SSBs webtjeneste på Internett. Adressen er <http://www.ssb.no>

Standardtegn

Standardtegn i tabeller	Symbol
Tall kan ikke forekomme	.
Oppgave mangler	..
Oppgave mangler foreløpig	...
Tall kan ikke offentliggjøres	:
Null	-
Mindre enn 0,5 av den brukte enheten	0
Mindre enn 0,05 av den brukte enheten	0,0
Foreløpig tall	*
Brudd i den loddrette serien	—
Brudd i den vannrette serien	
Rettet siden forrige utgave	r

Innhold

Resultater av innenlandsk flytting over livsløpet	3
Figurer	
Bofaste pr. 100 i periferikommunene. Årskull født 1960-1962 på utvalgte alderstrinn, fulgt fra de var 15 år	7
Fraflyttede pr. 100 i periferikommunene. Årskull født 1960-1962 på utvalgte alderstrinn, fulgt fra de var 15 år	7
Treårskull fulgt fra 15 til 23 år. Menn. Periferikommunene	8
Treårskull fulgt fra 15 til 23 år. Kvinner. Periferikommunene	8
Tabeller	
1. Resultat av innenlandsk flytting over livsløpet. Treårskull fulgt fra fylte 15 år. Utvalgte alderstrinn opp til 35 år. Sentralitet	10
2. Resultat av innenlandsk flytting over livsløpet. Treårskull fulgt fra fylte 15 år. Utvalgte alderstrinn opp til 35 år. Kommune	14
Vedlegg A	86

Resultater av innenlandsk flytting over livsløpet

Det er tendens til økende bofasthet og mindre permanent fraflytting fra de fleste typer kommuner. Stadig flere av de som forlater sine hjemkommuner på varig basis, etablerer seg imidlertid i de store byene. Dette har både gått på bekostning av nyinnflyttingen til storbyomlandene og til de mellomsentrale kommunene utenfor Østlandet.

Oppfølging av rapportene "Bofasthet, flytting og utdanningsnivå i kommunene"

I tre nummer i serien Aktuelle befolkningstall presenteres langsiktige resultater av flytting innenfor dagens unge voksgenerasjon. De tre heftene er en oppfølging av rapportene fra Statistisk Sentralbyrå (SSB) "Bofasthet, flytting og utdanningsnivå i kommunene" (Rapporter 93/28-30). I rapportene ble det for hver kommune publisert tall for bofasthet, tilbakeflytting, fraflytting, nyinnflytting og for tap og gevinst over livsløpet. Resultatene framkom ved at alle registrerte flyttinger for åtte årskull (født 1949-1956) ble fulgt gjennom 20-årsfasen 15-35 år, altså gjennom prosessen "fra barn til godt voksen". I disse tre heftene av Aktuelle befolkningstall starter publiseringen der rapportserien tok slutt. Vi følger årskullene født fra og med 1957 til og med 1974 fra hvert av dem var 15 år, og tar flyttestatus på utvalgte alderstrinn utover i livsløpet, nærmere bestemt da de var henholdsvis 23, 26, 29, 32 og 35 år. Det siste kullet som er tatt med, var altså 23 år i 1997.

Som i rapportserien dekker hvert av de tre heftene en landsdel. Det første inneholder tall for alle kommuner på Østlandet (i Østfold, Akershus, Oslo, Hedmark, Oppland, Buskerud, Vestfold og Telemark). Andre hefte gir tall for kommunene på Sørlandet og Vestlandet (i Aust-Agder, Vest-Agder, Rogaland, Hordaland, Sogn og Fjordane, Møre og Romsdal). Tredje hefte dekker kommunene i Trøndelag og Nord-Norge (i Sør-Trøndelag, Nord-Trøndelag, Nordland, Troms og Finnmark). Teksten er felles for alle de tre heftene.

Statistisk sentralbyrås flyttehistoriemateriale 1964-1997

Datamaterialet er SSBs flyttehistoriefiler. For hver person er alle registrerte flyttemeldinger over lande- og kom-

munegrenser gjennom perioden 1964-1997 blitt kjedet sammen. Datamaterialet ble i sin tid opprettet på initiativ fra Kommunal- og regionaldepartementet, og er senere oppdatert av SSB, delvis finansiert gjennom forskningsoppdrag. Materialet er anvendelig for oppdrag fra kommuner, fylkeskommuner og andre institusjoner. For analyse er det koblet til opplysninger om utdanning, sysselsetting, næring og arbeidskommune. Databearbeiding og analysearbeid har siden 1991 vært foretatt i samarbeid med Norsk institutt for by- og regionforskning (NIBR).

Bak statistikken som publiseres her er personer som har flyttet til eller fra landet etter at de fylte 15 år, holdt utenfor. Hensikten er å få rendyrket langtidsvirkningen av innenlandsk flytting i livsløpsperspektivet. For kommuner som Oslo og andre med mange innvandrere kan dette være en fordel. For enkelthets skyld er også de få som har dødd i løpet av aldersfasen 15-35 år, blitt holdt utenfor betraktning. Dette betyr at alle personer som inngår i dette tabellmaterialet var registrert bosatt i landet både som 15-åring og på det siste alderstrinnet de er fulgt fram til.

Hovedtrekk oppsummert i fem samletabeller

Tabellene i hvert hefte innledes med fem samletabeller for følgende geografiske soner:

- * De seks landsdelssentrene (Oslo, Bergen, Trondheim, Stavanger, Kristiansand, Tromsø)
- * Omlandskommuner til de seks landsdelssentrene (øvrige kommuner med sentralitet 3)
- * Mellomsentrale kommuner på Østlandet (kommuner med sentralitet 2 og 1)
- * Mellomsentrale kommuner utenfor Østlandet (kommuner med sentralitet 2 og 1)

- * Periferikommunene (alle kommuner med sentralitet 0)

Hvilket sentralitetsområde kommunene hører til er beskrevet i vedlegg A og i Standard for kommuneklassifisering 1994 (NOS C 192).

En sammenholding av resultatene for kommunen man er interessert i med tall for tilhørende kommunegruppe gir en mulighet for å kunne vurdere flyttestrukturen i den enkelte kommunen.

Tabellen for periferikommunene i landet brukes som eksempel for å forklare hvordan tabellene for hver kommune er bygd opp, og for å vise hvordan informasjonen kan trekkes ut, tolkes og forstås.

Forklaring til tabellene - med periferikommunene i samletabell som eksempel

Hver tabell går over en dobbeltside. På venstre side tas det utgangspunkt i de som bodde i kommunen på 15-årsstrinnet. Her vises hvordan ungdommene senere er blitt fordelt på bofaste, tilbakeflyttere og fraflyttede på de utvalgte alderstrinn. Høyre side viser hvordan nyinnflyttere til kommunen etter fylte 15 år fordeler seg på nykommere og videreflyttere på ulike alderstrinnene senere. Nykommerne er altså personer som bodde i andre kommuner da de var 15 år, og som har flyttet inn og blitt boende, mens videreflytterne er de som hadde flyttet videre. I hvor stor grad nykommerne i det lange løp har dekket opp for fraflyttingen, framgår av tallene for tap og gevinst. Tallet finnes ytterst til høyre i hver tabell, og viser den langsiktige endringen i kullstørrelsen over livsløpet fra 15-årsstrinnet. Tall for menn og kvinner er gitt hver for seg. I de fleste kommuner er det store kjønnsforskjeller. Det er imidlertid en myte at kvinnetapet i distriktskommunene er så svært mye større enn tapet av

menn. Det er også en myte at tilbakeflyttingen er så mye lavere for kvinner.

For hvert av de seks flyttehistoriske begrepene (se omtale i egen boks) er det publisert 20 tall, plassert i en trekantform. De tall som skal til for å fylle ut resten av trekanten tilhører framtiden (etter 1997). Ved å studere tallene i hver av de seks bolkene først vannrett og deretter loddrett, er det mulig både å skaffe seg et inntrykk av den langsiktige utviklingen og å gjøre seg opp kvalifiserte meninger om hva som er i vente. Dette skal vi nå vise med tabellen for periferikommunene som eksempel.

Vannrett følges altså hvert av treårskullene fram gjennom livsløpet. Det er tatt status på alderstrinnene 23, 26, 29, 32 og 35 år, og hvert treårskull er fulgt fram til det alderstrinn det siste av dem befant seg på ved utgangen av 1997. Tallet på 15-åringer som følges i hvert treårskull i sum er angitt til venstre.

På venstre side kan det leses av hvor mange pr. 100 15-åringer som på de utvalgte alderstrinnene hadde vært bofaste i hjemkommunen, hvor mange som hadde endt opp som tilbakeflyttere der, og hvor mange som på hvert alderstrinn hadde flyttet bort. For periferikommunene samlet er bofastheten og fraflyttingen gjennom aldersfasen 15-35 år også framstilt i figurene 1 og 2. Her er det utviklingen for treårskullet født 1960-62 som er lagt til grunn (1962-kullet er det siste som pr. 1997 har nådd 35-årstrinnet). Tabellen som viser fraflyttingen fra periferikommunene (bolken lengst til høyre på venstresiden) viser på de to første linjene at omtrent fjerdeparten av mennene og halvparten av kvinnene hadde forlatt hjemkommunene allerede som 23-åringer. Innen de var blitt 35 år, hadde 47 prosent av mennene og 63 prosent av kvinnene født 1960-62 flyttet. Dette er, som vi ser av de øvrige samletabellene, en langt høyere fraflytting enn i andre typer av regioner.

Vannrett kan man på høyre side studere i hvilken grad nyinnflyttingen balanserer mot fraflyttingen på de ulike alderstrinn i livsløpet. Holder vi oss til treårskullet født 1960-62 (annen

linje i tabellene), ser vi hvordan nykommerne målt i forhold til kullstørrelsen på 15-årstrinnet for menn har bygget seg opp fra 14 prosent på 23-årstrinnet, videre via 17 til 21 prosent på 29-årstrinnet, og så blitt liggende på dette nivået opp til treårskullet var blitt 35 år. Bolken midt på høyre side viser at videreflyttingen ut av periferikommunene (gjennomtrekket) hadde bygget seg opp fra 9 prosent, via 14, 19 og 22 prosent, inntil den på 35-årstrinnet var blitt 25 prosent. Periferikommunene har altså hatt et antall menn på besøk i løpet av de 20 årene som svarer til fjerdedelen av kullstørrelsen. For kvinner er videreflyttingen litt høyere enn for menn, men ikke på langt nær så mye høyere som for nykommerne.

Summen av tallene for nykommere og videreflyttere viser den samlede nyinnflyttingen. Over halvparten av mennene som kommer som nyinnflyttere, ender opp som videreflyttere. For kvinner er det litt over halvparten som er blitt boende (er nykommere) som 35-åringer. Både for kvinner og menn ser vi at all nyinnflytting etter fylte 29 år kun har slått ut i mer videreflytting. Dette betyr at nyinnflytting og videreutflytting omtrent balanserer fra 29-årstrinnet av. Nivået for nykomertallet stabiliseres på omkring 20 prosent for menn og på noe over 30 prosent på dette stadiet i livsløpet.

Tapet i generasjonsstørrelse over livsløpet på de ulike alderstrinn kan som sagt leses helt til høyre. Disse tallene er på hvert alderstrinn differansen mellom nykommerne og de fraflyttede. Ser vi fortsatt på periferikommunene og på treårskullet født 1960-62, ser vi at tapet for menn har bygget seg opp mot 26 prosent og for kvinner allerede midt i 20-årene blitt stabilisert på vel 30 prosent. Dette er et uttrykk for den langsiktige og vedvarende reduksjonen som distriktsbefolkningen i landet er blitt utsatt for gjennom flytting i løpet av livsløpsprosessen på veien fra å være barn til å bli etablerte som voksne. Tapet har vært av denne størrelsesorden for de fleste årskull gjennom et par generasjoner.

Hvordan studere langsiktige endringstrekk

Når man har studert de vannrette for-

løpene, og skaffet seg et inntrykk av hvordan livsfasene bidrar til å endre og sette sammen befolkningen etter de ulike flyttehistoriske kjennetegnene, kan man fortsette med å studere hva som har skjedd av endring over tid. Dette gjøres ved å studere tallene loddrett, det vil si observere hva nye kull i sum har gjort annerledes enn forgjengerne.

For eksempel framkommer det av tabellene for periferien at bofastheten på 23-årstrinnet har økt betydelig, spesielt for kvinner. For disse har bofastheten på 23-årstrinnet økt fra 34 til 56 prosent, for menn fra 65 til 75 prosent - bare i løpet av 15 år. Figurene 3 og 4 viser en del av endringene på 23-årstrinnet, registrert fra treårskull til treårskull.

Denne endringen er et klart uttrykk for at det er mange flere 23-åringer fra periferiområdene som er under utdanning på slutten av 1990-tallet, sammenlignet med situasjonen på begynnelsen av 1980-tallet. Borteboende studenter melder som regel ikke flytting. Langt flere var da i arbeid på dette stadiet i livet, og hadde startet flytteprosessen. Når vi går videre i tabellen og sammenligner status for de ulike treårskullene på høyere alderstrinn, ser vi at forskjellene i bofasthet reduseres fra kolonne til kolonne. Fra 23- til 26-årstrinnet er forskjellen for begge kjønn omtrent halvert, og senere blir forskjellene enda mindre. Men både på 32- og 35-årstrinnet henger det igjen en permanent økning i bofastheten i periferikommunene. Ser vi på de øvrige tabellene, ser vi at det også er slik i andre typer regioner. Vi har her å gjøre med et nokså generelt og utbredt fenomen. Kommune-tabellene viser om og i hvilken grad den enkelte kommune bidrar til å forme dette generelle bildet.

Tilsvarende betraktning av tilbakeflytting og fraflytting viser for begge en svak tilbakegang, klart registrert for kvinner. Fraflyttingen for menn fra periferikommunene ser i større grad ut til å ha forblitt uendret over livsløpet, selv om forskjellene var betydelige på trinnene tidlig i 20-årene. Her ser vi et klart eksempel på virkningen av midlertidige forsinkelser i flytteprosessen, som altså senere er blitt opphentet. For kvinnene ser det imid-

lertid ut som en liten del av de tilsvarende forsinkelsene skal forbli varige. Fraflyttingstendensen er avtakende også på 35-årstrinnet. Med en slik tabell tilgjengelig ville mediedebattene om flytting i 1997-98 kunne blitt bedre nyansert enn de ble. Distriktsområdene forlattes ikke av unge i større grad enn før. Etter fylte 35 år endres resultatet av flyttingene over livsløpet bare lite, etableringsmønsteret som her framkommer er da i stor grad blitt fastlagt. Antakelig vil den reduserte kvinnefraflyttingen vi her ser forbli et varig trekk for disse årskullene.

Fraflyttingen viser altså en svak tendens til å avta, men samtidig ser vi av kolonnene på høyre side at også nyinnflyttingen til periferikommunene har gått ned. Også denne nedgangen er på trinnene utover i livsløpet blitt større for kvinner enn for menn. Det har imidlertid alltid vært flere kvinner enn menn som på varig basis har skiftet hjemkommune. Utviklingen vi ser nå bidrar dermed til en liten utjevning også i dette. Nedgangen for kvinner har slått ut både i reduserte tall for nykommere og i redusert videreflytting. De andre samletabellene viser den samme tendensen også for andre typer regioner, med unntak av storbyene. Selv om den permanente fraflyttingen i alle typer områder avtar, velger de som flytter i stadig større grad å bosette seg i en av de seks landsdelsentrene. Vi ser at nedgangen i nykommernivået er størst i storbyområdet og i mellomsentrale strøk utenfor Østlandet. Storbyområdet har helt på slutten av 1990-tallet fått økt innflytting, men dette er foreløpig langt fra nok til å gi utslag i livsløpstabellene (som går fram til og med 1997). Landsdelsentrene i sum er i det lange løp alene om denne økningen fra kull til kull.

For periferikommunene balanseres nedgangen i fraflytting og nedgangen i nivået for tallet på nykommere nok så jevnt i det lange løp. Tapet på omkring 30 prosent i generasjonsstørrelse gjennom denne sentrale 20-årsfasen av livsløpet ser ikke ut til å ha blitt noe særlig mindre enn før, men den er heller ikke blitt større, slik mediene ofte gir inntrykk av. Tabellen for periferien viser at det er en myte at stadig flere flytter bort, og at flyttetapene

stadig blir større og større. Fra de mellomsentrale strøk er det imidlertid en slik tendens, men tapet fra disse områdene er naturligvis mindre.

Sluttmerknad

Til tross for en viss avdramatisering av de mest mytebelagte beskrivelsene av fraflytting, kan en oppsummering for periferiområdene lyde slik: Fraflyttingen er betydelig og flyttetapet er høyt, og slik har det vært lenge. De langsiktige konsekvensene av dette har blitt en situasjon med sterkt avtakende barnekull i periferiområdene. Hadde prosessene kunnet vært fulgt nøyer opp med statistikk av den typen som presenteres her, for eksempel gjennom hele etterkrigstiden, ville vi langt lettere kunne forutse den demografiske prosessen og forebygge virkninger av den.

Gjennom det kommende tiåret har nedgangen i kullstørrelsene en større innvirkning på bosettingen i periferikommunene enn det en realistisk bedring i flytteomfordeling kan kompensere for. Ved å studere utviklingen i tallet på 15-åringene i kolonnene for den enkelte kommune, og også føye til utviklingen for barnekullene som er født senere (er under 15 år), er det mulig å skaffe seg et inntrykk av hvor stor denne effekten lokalt kan komme til å bli i årene som kommer. I kombinasjon med flyttelekkasjer av den størrelse som tabellene viser, er det åpenbart at folketallet mange steder vil måtte gå langt raskere tilbake enn det har gjort til nå. Selv med sterkt redusert flyttetap vil mange kommuner få tilbakegang i folketallet de kommende 10-15 år. Periferikommunene i sum vil få nedgang selv uten flyttetap overhode. Hver kommune har hermed fått et lite apparat til rådighet for å kunne bedømme sin egen demografiske situasjon med hensyn til flytting og bosetting i den unge voksgenerasjonen framover.

Noen kommuner har tidligere vært slått sammen

Noen av kommunene var i en periode slått sammen med en (i et tilfelle to) av de andre. Til sammen gjelder dette 21 kommuner. Fire av dem ble delt opp igjen i 1976 og de øvrige i 1977. Dette medfører at det er noen unøyaktigheter ved registreringen helt i starten av 20-årsfasen for de to første treårskullene. Flytting inn og ut av kommuner som var slått sammen er her registrert på den største av kommunene etter oppdeling. I forhold til alle flyttingene gjennom aldersfasen 15-35 år betyr disse tenåringsflyttingene lite, og det er ikke synlige utslag av dette i tabellene.

De fire kommunene som var slått sammen og som ble oppdelt i 1976 er: 0436 Tolga og 0441 Os, og 1859 Flakstad og 1874 Moskenes. De øvrige som ble oppdelt i 1977 er følgende: 0516 Nord-Fron og 0519 Sør-Fron, 0604 Ringerike og 0612 Hole, 1231 Ullensvang og 1232 Eidfjord, 1444 Hornindal og 1449 Stryn, 1504 Ålesund og 1531 Sula. Videre har vi 1523 Ørskog, 1526 Stordal og 1529 Skodje som ble oppdelt i tre. Til slutt har vi 1812 Sømna og 1813 Brønnøy, og 1920 Lavangen og 1923 Salangen.

Sentrale flyttehistoriske begreper og deres plassering på tabellsidene

Bofaste: Personer som aldri har meldt flytting over en kommunegrense etter fylte 15 år
Tilbakeflyttere: Personer som har flyttet ut og tilbake til den kommunen de bodde i som 15-åring
Fraflyttede: Personer som har flyttet ut og forblitt borte så langt i livsløpet de er fulgt

Alle som bodde i kommunen som 15-åring vil være med i en av disse tre kategoriene på et senere alderstrinn i livsløpet (døde og personer som har utvandret til utlandet er holdt utenfor). Utgangsbefolkningen er på tabellens venstreside fordelt etter disse kjennetegn på de senere alderstrinn.

På høyresiden i tabellene vises hvor mange nyinnflyttere kommunene har fått innenfor de ulike aldersfasene, i hvilken grad disse er blitt boende og flyttet videre, og i hvilken grad de dekker opp for de fraflyttede. Merk at nykommerne og videreflytterne til sammen utgjør nyinnflytterne. Begrepene:

Nyinnflyttere: Personer som har flyttet inn til kommunen etter fylte 15 år
Nykommerer: Nyinnflyttere som fortsatt bor i kommunen så langt fram i livsløpet som de er fulgt
Videreflyttere: Nyinnflyttere som har flyttet ut igjen og forblitt borte så langt fram de er fulgt
Tap/gevinst: Endring i kullstørrelsen over livsløpet fra 15-årstrinnet av, som følge av flytting

Nykommerer og videreflyttere er altså personer som ikke bodde i kommunen i utgangspunktet. Tallene på høyresiden i tabellene er likevel målt pr. 100 15-åringer i utgangspunktet (kullstørrelsene). På denne måten framkommer forskjellen mellom nykommerer og fraflyttede som tap/gevinst i tabellene. Det er også mulig å sammenligne størrelsesforholdene mellom ulike typer av innflyttere (altså tilbakeflytterne, nykommerne og videreflytterne).

Bofaste pr. 100 i periferikommunene. Årskull født 1960-1962 på utvalgte alderstrinn, fulgt fra de var 15 år



Bofaste pr. 100

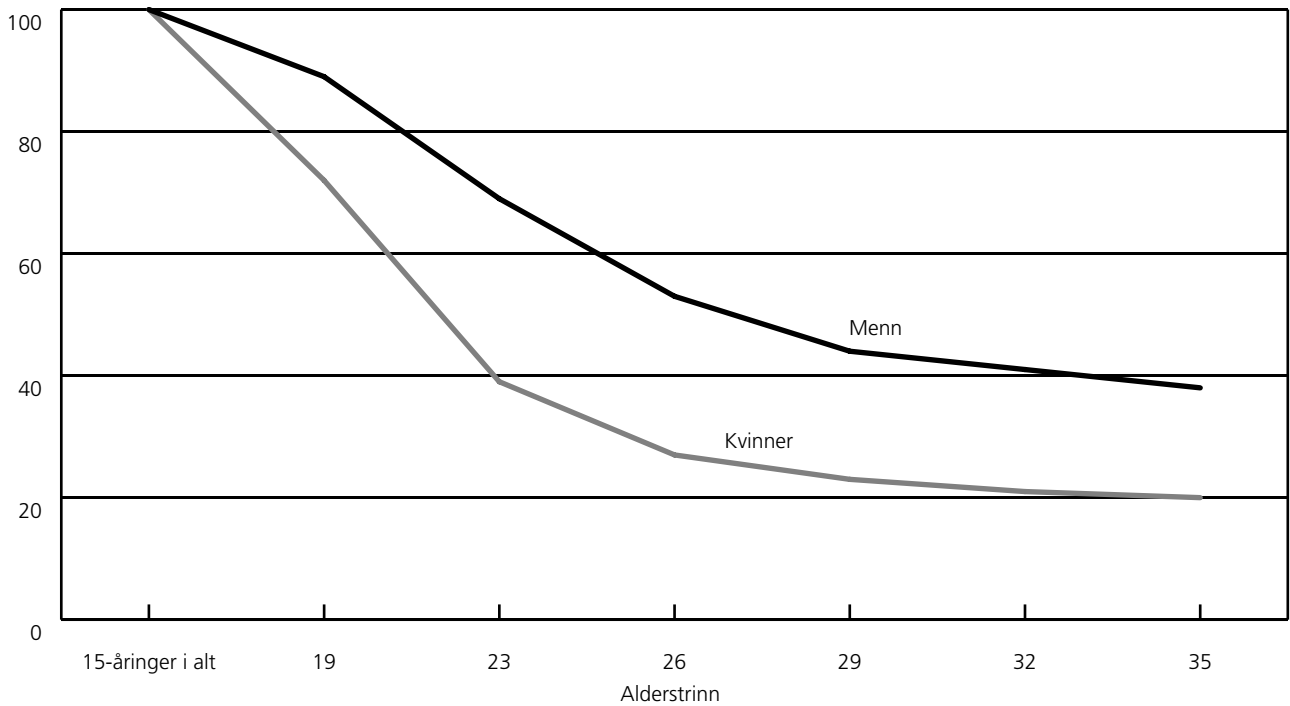

Fraflyttede pr. 100 i periferikommunene. Årskull født 1960-1962 på utvalgte alderstrinn, fulgt fra de var 15 år



Fraflyttede pr. 100

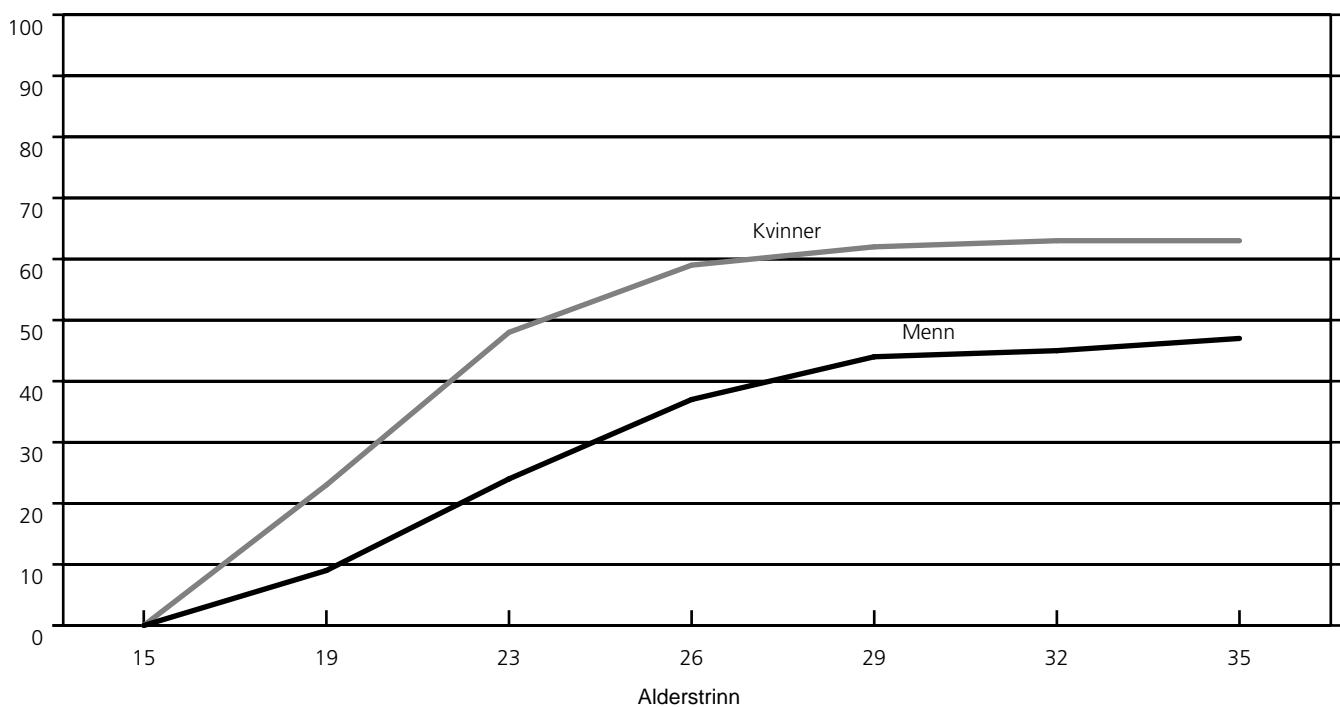

Treårskull fulgt fra 15 til 23 år. Menn. Periferikommunene



Pr. 100 på alderstrinn 23 år

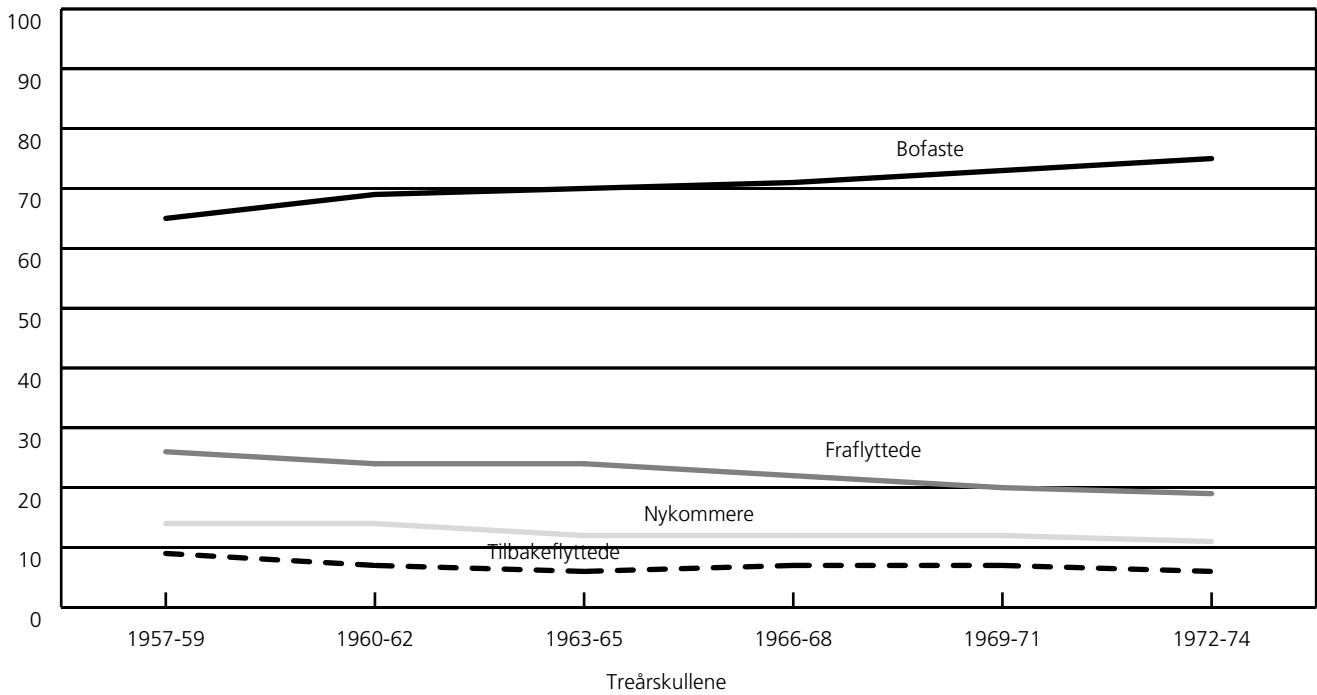

Treårskull fulgt fra 15 til 23 år. Kvinner. Periferikommunene



Pr. 100 på alderstrinn 23 år

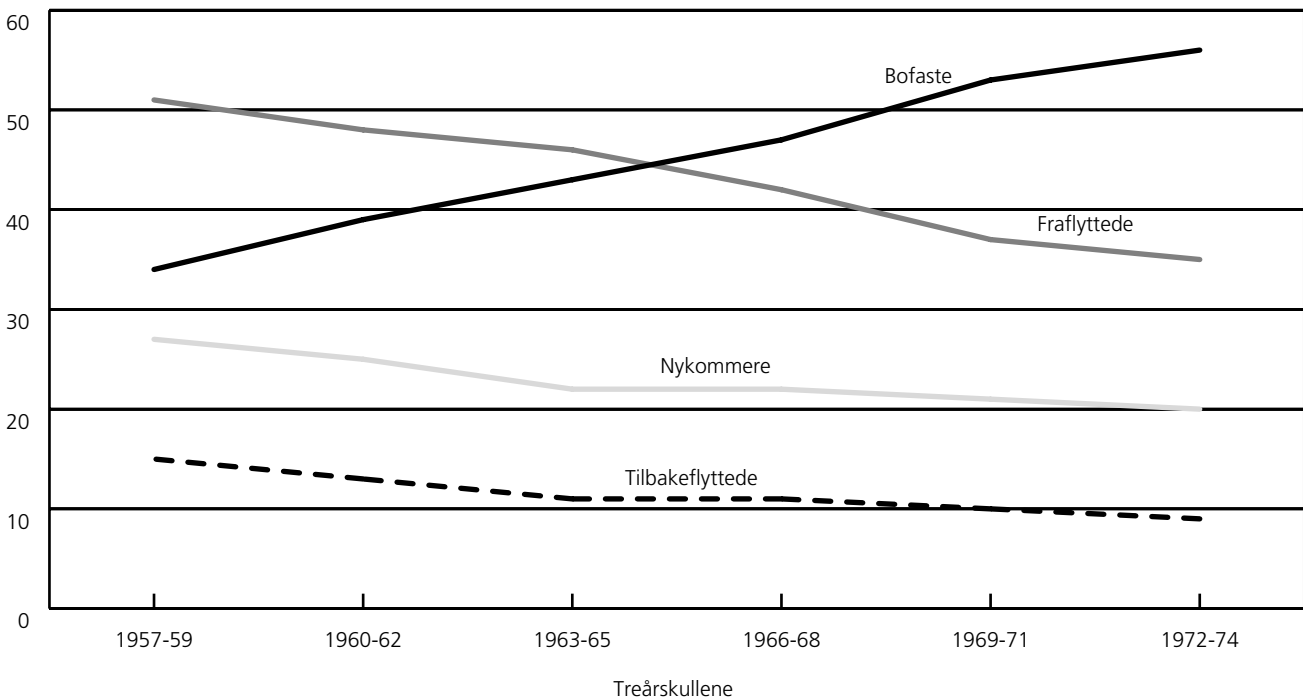

1. Resultat av innenlandsk flytting over livsløpet. Treårskull fulgt fra fylte 15 år. Utvalgte alderstrinn opp til 35 år. Sentralitet

Sentralitet.		Personer bosatt i området som 15-åringer															
Kjønn.	Årskull	15-åringer i alt	Bofaste pr. 100 på alderstrinn					Tilbakeflyttere pr. 100 på alderstrinn					Fraflyttede pr. 100 på alderstrinn				
			23	26	29	32	35	23	26	29	32	35	23	26	29	32	35
De seks landsdelssentrene																	
Menn																	
	1957-59	19 880	80	68	58	52	49	6	10	14	16	18	14	22	28	32	33
	1960-62	19 375	81	69	60	55	50	6	11	14	16	18	13	20	26	29	32
	1963-65	19 698	81	70	61	55		7	11	14	17		12	19	25	28	
	1966-68	19 782	80	70	61			7	12	15			13	18	24		
	1969-71	19 071	82	71				7	11				11	18			
	1972-74	17 677	84					6					10				
Kvinner																	
	1957-59	19 023	68	56	48	44	42	10	14	17	19	20	22	30	35	37	38
	1960-62	18 440	71	58	50	46	43	10	13	16	18	19	19	29	34	36	38
	1963-65	18 933	72	60	53	48		9	13	17	18		19	27	30	34	
	1966-68	19 194	73	62	53			10	14	17			17	24	30		
	1969-71	18 306	76	63				10	14				14	23			
	1972-74	17 020	78					8					14				
Omlandskommuner til de seks landsdelssentrene																	
Menn																	
	1957-59	23 313	69	54	44	41	38	7	12	16	19	20	24	34	40	40	42
	1960-62	24 029	71	54	45	40	38	7	11	15	17	19	22	35	40	43	43
	1963-65	26 179	70	54	45	39		7	12	15	17		23	34	40	44	
	1966-68	27 745	70	54	43			7	12	15			23	34	42		
	1969-71	28 700	71	53				8	12				21	35			
	1972-74	27 640	71					7					22				
Kvinner																	
	1957-59	22 289	45	32	27	25	24	13	16	19	21	22	42	52	54	54	54
	1960-62	22 770	48	34	28	25	24	12	16	18	20	21	40	50	54	55	55
	1963-65	24 790	51	36	29	26		11	15	17	20		38	49	54	54	
	1966-68	26 584	52	36	28			12	15	18			36	49	54		
	1969-71	27 156	55	37				11	15				34	48			
	1972-74	26 238	57					10					33				
Mellomsentrale kommuner på Østlandet																	
Menn																	
	1957-59	16 139	70	54	46	43	41	7	11	15	17	19	23	35	39	40	40
	1960-62	15 575	70	54	46	42	40	7	11	15	17	19	23	35	39	41	41
	1963-65	16 676	70	55	46	42		7	12	14	17		23	33	40	41	
	1966-68	17 037	71	56	46			8	12	15			21	32	39		
	1969-71	16 867	74	57				8	12				18	31			
	1972-74	16 134	75					7					18				
Kvinner																	
	1957-59	15 447	48	36	32	30	29	12	15	18	20	21	40	49	50	50	50
	1960-62	15 146	50	36	31	30	28	12	16	18	20	21	38	48	51	50	51
	1963-65	15 910	52	38	32	30		11	15	18	20		37	47	50	50	
	1966-68	16 051	55	40	33			11	15	18			34	45	49		
	1969-71	16 102	59	42				11	15				30	43			
	1972-74	15 524	62					10					28				



Personer bosatt utenfor området som 15-åringer. Nyinnflyttere

Tap/gevinst pr. 100
15-åringer i området
på alderstrinnSentralitet.
Kjønn.
ÅrskullNykommere pr. 100
15-åringer i området
på alderstrinnVidereflyttere pr. 100
15-åringer i området
på alderstrinn

Nykommere pr. 100 15-åringer i området på alderstrinn					Videreflyttere pr. 100 15-åringer i området på alderstrinn					Tap/gevinst pr. 100 15-åringer i området på alderstrinn				
23	26	29	32	35	23	26	29	32	35	23	26	29	32	35

De seks landsdelssentrene**Menn**

31	50	56	55	52	13	26	40	50	57	17	28	28	23	19
29	51	60	60	56	12	24	37	47	56	16	31	34	31	24
30	52	65	64		11	23	35	48		18	33	40	36	
29	53	69			11	22	36			16	35	45		
29	62				10	22				18	44			
34					10					24				

1957-59

1960-62

1963-65

1966-68

1969-71

1972-74

Omlandskommuner til de seks landsdelssentrene**Menn**

24	36	46	50	55	9	17	24	28	31	0	2	6	10	13
22	36	43	49	54	8	15	21	26	29	0	1	3	6	11
23	33	39	48		8	15	20	24		0	-1	-1	4	
22	30	38			8	14	19			-1	-4	-4		
17	27				7	11				-4	-8			
16					5					-6				

1957-59

1960-62

1963-65

1966-68

1969-71

1972-74

Kvinner

40	54	62	66	68	18	27	32	36	39	-2	2	8	12	14
37	51	59	63	67	17	25	31	34	37	-3	1	5	8	12
37	48	54	61		14	22	27	30		-1	-1	0	7	
33	43	52			13	20	24			-3	-6	-2		
28	39				10	17				-6	-9			
26					8					-7				

1957-59

1960-62

1963-65

1966-68

1969-71

1972-74

Mellomsentrale kommuner på Østlandet**Menn**

19	26	30	33	34	6	9	13	15	16	-4	-9	-9	-7	-6
18	27	30	32	34	5	9	12	14	17	-5	-8	-9	-9	-7
19	25	30	32		5	8	11	14		-4	-8	-10	-9	
18	24	29			5	8	12			-3	-8	-10		
16	23				4	8				-2	-8			
14					4					-4				

1957-59

1960-62

1963-65

1966-68

1969-71

1972-74

Kvinner

32	38	42	45	46	10	14	18	20	22	-8	-11	-8	-5	-4
28	36	41	42	45	8	12	15	17	19	-10	-12	-10	-8	-6
29	36	39	41		7	11	14	17		-8	-11	-11	-9	
28	35	38			7	11	15			-6	-10	-11		
24	32				6	11				-6	-11			
23					6					-5				

1957-59

1960-62

1963-65

1966-68

1969-71

1972-74

1. Resultat av innenlandsk flytting over livsløpet. Treårskull fulgt fra fylte 15 år. Utvalgte alderstrinn opp til 35 år.
(forts.) **Sentralitet**

Sentralitet. Kjønn. Årskull	Personer bosatt i området som 15-åring															
	15- åringer i alt	Bofaste pr. 100 på alderstrinn					Tilbakeflyttere pr. 100 på alderstrinn					Fraflyttede pr. 100 på alderstrinn				
		23	26	29	32	35	23	26	29	32	35	23	26	29	32	35
Mellomsentrale kommuner utenfor Østlandet																
Menn																
1957-59	16 027	71	56	48	44	42	8	11	14	16	18	21	33	38	40	40
1960-62	15 939	73	57	48	44	42	7	11	14	16	17	20	32	38	40	41
1963-65	16 793	73	57	49	44		7	11	13	15		20	32	38	41	
1966-68	17 303	73	58	47			8	11	14			19	31	39		
1969-71	17 462	75	58				8	11				17	31			
1972-74	16 563	76					6					18				
Kvinner																
1957-59	15 163	44	34	30	28	27	15	17	19	20	21	41	49	51	52	52
1960-62	15 232	48	35	31	30	28	13	16	18	19	20	39	49	51	51	52
1963-65	15 871	52	38	33	30		11	15	17	18		37	47	50	52	
1966-68	16 554	54	40	33			12	15	17			34	45	50		
1969-71	16 745	59	41				11	14				30	45			
1972-74	15 702	62					10					28				
Periferikommunene																
Menn																
1957-59	17 466	65	51	42	38	37	9	12	13	15	16	26	37	45	47	47
1960-62	17 064	69	53	44	41	38	7	10	12	14	15	24	37	44	45	47
1963-65	17 505	70	54	45	40		6	10	12	14		24	36	43	46	
1966-68	17 753	71	57	45			7	10	12			22	33	43		
1969-71	17 355	73	56				7	9				20	35			
1972-74	15 740	75					6					19				
Kvinner																
1957-59	16 712	34	25	21	20	19	15	16	16	17	17	51	59	63	63	64
1960-62	16 178	39	27	23	21	20	13	14	15	16	17	48	59	62	63	63
1963-65	16 652	43	30	25	23		11	13	14	15		46	57	61	62	
1966-68	16 637	47	32	26			11	13	14			42	55	60		
1969-71	16 502	53	35				10	12				37	53			
1972-74	15 097	56					9					35				



Personer bosatt utenfor området som 15-åring. Nyinnflyttere

Tap/gevinst pr. 100
15-åring i området
på alderstrinnSentralitet.
Kjønn.
ÅrskullNykommere pr. 100
15-åring i området
på alderstrinnVidereflyttere pr. 100
15-åring i området
på alderstrinn

Nykommere pr. 100 15-åring i området på alderstrinn					Videreflyttere pr. 100 15-åring i området på alderstrinn					Tap/gevinst pr. 100 15-åring i området på alderstrinn				
23	26	29	32	35	23	26	29	32	35	23	26	29	32	35

18	26	30	32	32	8	13	19	22	24	-3	-7	-8	-8	-8
16	23	27	29	30	6	12	16	19	22	-4	-9	-11	-11	-11
15	23	28	30		7	10	14	19		-5	-9	-10	-11	
15	23	27			6	10	16			-4	-8	-12		
14	22				6	10				-3	-9			
14					5					-4				

**Mellomsentrale kommuner
utenfor Østlandet****Menn**

1957-59
1960-62
1963-65
1966-68
1969-71
1972-74

34	40	43	44	45	14	21	26	29	31	-7	-9	-8	-8	-7
31	37	40	40	41	12	18	23	27	29	-8	-12	-11	-11	-11
28	33	35	38		10	15	20	24		-9	-14	-15	-14	
26	33	35			9	14	19			-8	-12	-15		
24	31				8	13				-6	-14			
22					8					-6				

Kvinner

1957-59
1960-62
1963-65
1966-68
1969-71
1972-74

14	18	21	21	20	9	14	19	23	25	-12	-19	-24	-26	-27
14	17	21	20	21	9	14	19	22	25	-10	-20	-23	-25	-26
12	17	20	20		9	13	18	22		-12	-19	-23	-26	
12	17	20			9	13	19			-10	-16	-23		
12	17				8	13				-8	-18			
11					6					-8				

Periferikommunene**Menn**

1957-59
1960-62
1963-65
1966-68
1969-71
1972-74

27	32	34	33	34	14	19	25	28	30	-24	-27	-29	-30	-30
25	29	31	32	32	13	18	23	26	28	-23	-30	-31	-31	-31
22	28	30	30		11	16	20	24		-24	-29	-31	-32	
22	28	29			10	15	21			-20	-27	-31		
21	27				9	15				-16	-26			
20					8					-15				

Kvinner

1957-59
1960-62
1963-65
1966-68
1969-71
1972-74

2. Resultat av innenlandsk flytting over livsløpet. Treårskull fulgt fra fylte 15 år. Utvalgte alderstrinn opp til 35 år. Kommune

Kommune. Kjønn. Årskull	Personer bosatt i kommunen som 15-åring															
	15- åringer i alt	Bofaste pr. 100 på alderstrinn					Tilbakeflyttere pr. 100 på alderstrinn					Fraflyttede pr. 100 på alderstrinn				
		23	26	29	32	35	23	26	29	32	35	23	26	29	32	35
0101 Halden																
Menn																
1957-59	551	75	65	60	56	54	8	10	12	14	16	17	25	28	29	29
1960-62	547	81	69	62	57	55	7	12	15	17	17	12	19	23	26	28
1963-65	607	79	68	59	55		9	12	16	17		11	19	25	28	
1966-68	651	77	65	57			11	15	16			11	19	27		
1969-71	577	75	63				12	17				12	20			
1972-74	538	83					6					10				
Kvinner																
1957-59	543	65	56	52	48	47	11	13	16	18	20	24	32	32	34	33
1960-62	540	65	51	47	45	44	9	15	18	19	20	26	34	36	36	36
1963-65	557	67	54	49	48		11	13	16	19		22	33	34	32	
1966-68	538	71	59	53			8	12	16			21	29	31		
1969-71	527	72	56				9	14				20	30			
1972-74	521	76					9					16				
0104 Moss																
Menn																
1957-59	571	70	49	37	33	30	8	12	19	23	25	22	39	44	44	45
1960-62	554	70	54	42	37	35	9	12	15	19	21	21	33	42	43	44
1963-65	592	66	48	37	32		12	19	21	22		22	33	42	45	
1966-68	613	70	56	41			9	14	18			20	31	40		
1969-71	582	70	52				12	16				18	31			
1972-74	524	73					10					17				
Kvinner																
1957-59	500	47	31	25	22	21	13	15	19	20	21	39	54	56	58	58
1960-62	517	54	35	28	25	24	13	16	19	21	23	33	49	54	53	54
1963-65	581	56	38	29	24		12	17	20	22		33	45	51	54	
1966-68	597	52	38	27			14	19	24			34	43	49		
1969-71	557	54	34				17	18				29	48			
1972-74	517	58					17					25				
0105 Sarpsborg																
Menn																
1957-59	993	79	68	62	60	58	6	10	13	15	16	14	22	26	26	26
1960-62	992	80	69	62	59	57	7	11	13	15	15	13	20	24	27	28
1963-65	1 042	80	69	61	57		6	11	13	15		13	20	26	29	
1966-68	1 064	79	65	56			7	13	16			14	22	28		
1969-71	1 059	82	65				6	9				12	26			
1972-74	1 065	81					7					11				
Kvinner																
1957-59	1 057	64	55	51	49	49	10	13	17	18	18	26	32	32	32	33
1960-62	1 014	62	52	48	46	45	12	16	17	19	19	26	33	35	35	36
1963-65	1 032	66	52	47	45		12	14	17	16		23	33	37	39	
1966-68	1 046	66	50	42			10	13	17			24	36	40		
1969-71	1 033	65	49				11	15				24	36			
1972-74	1 059	69					10					21				
0106 Fredrikstad																
Menn																
1957-59	1 462	78	65	57	54	53	6	11	15	18	19	16	25	28	28	28
1960-62	1 399	79	66	59	55	52	5	10	14	17	20	16	24	27	28	27
1963-65	1 581	79	67	59	55		6	11	15	18		15	22	26	27	
1966-68	1 462	82	70	62			6	10	15			12	20	23		
1969-71	1 411	83	69				6	11				10	19			
1972-74	1 396	83					6					11				
Kvinner																
1957-59	1 412	63	53	49	48	47	11	15	19	21	22	26	32	31	31	31
1960-62	1 333	68	55	49	46	45	11	16	19	21	22	22	30	32	33	33
1963-65	1 395	68	55	48	46		10	15	18	21		22	30	34	32	
1966-68	1 427	70	58	52			9	14	18			21	28	30		
1969-71	1 422	74	59				9	13				17	28			
1972-74	1 375	74					9					17				



Personer bosatt utenfor kommunen som 15-åring. Nyinnflyttere

Tap/gevinst pr. 100
15-åring i kommunen
på alderstrinnKommune.
Kjønn.
Årskull

Nykommere pr. 100 15-åring i kommunen på alderstrinn					Videreflyttere pr. 100 15-åring i kommunen på alderstrinn					Tap/gevinst pr. 100 15-åring i kommunen på alderstrinn					
23	26	29	32	35	23	26	29	32	35	23	26	29	32	35	
0101 Halden															
Menn															
14	13	12	15	17	20	29	35	37	40	-3	-12	-16	-14	-12	1957-59
7	13	17	19	20	17	22	26	29	33	-5	-6	-6	-7	-8	1960-62
10	15	14	16		5	10	17	21		-1	-4	-11	-12		1963-65
8	10	13			6	13	19			-3	-9	-14			1966-68
11	16				7	14				-1	-4				1969-71
10					8					0					1972-74
Kvinner															
21	20	22	22	23	17	27	33	37	40	-3	-12	-10	-12	-10	1957-59
12	15	18	18	19	12	17	21	25	27	-14	-19	-18	-18	-17	1960-62
12	16	17	18		8	15	22	26		-10	-17	-17	-14		1963-65
17	27	30			9	18	26			-4	-2	-1			1966-68
18	22				12	20				-2	-8				1969-71
19					12					3					1972-74
0104 Moss															
Menn															
23	28	28	30	33	20	33	48	58	63	1	-11	-16	-14	-12	1957-59
21	31	29	28	30	19	30	42	53	61	0	-2	-13	-15	-14	1960-62
22	30	37	42		18	31	41	51		0	-3	-5	-3		1963-65
26	33	35			17	32	45			6	2	-5			1966-68
27	36				19	36				9	5				1969-71
33					22					16					1972-74
Kvinner															
32	37	37	37	40	38	54	69	78	83	-7	-17	-19	-21	-18	1957-59
27	27	31	35	38	33	47	57	63	67	-6	-22	-23	-18	-16	1960-62
29	39	38	40		30	42	53	58		-4	-6	-13	-14		1963-65
37	40	42			29	46	60			3	-3	-7			1966-68
36	42				26	49				7	-6				1969-71
40					28					15					1972-74
0105 Sarpsborg															
Menn															
16	17	22	23	23	9	18	24	30	34	2	-5	-4	-3	-3	1957-59
13	20	23	23	23	8	16	23	29	33	0	0	-1	-4	-5	1960-62
16	18	21	22		10	20	28	33		3	-2	-5	-7		1963-65
14	18	22			9	16	23			0	-4	-6			1966-68
9	16				8	15				-3	-10				1969-71
11					8					0					1972-74
Kvinner															
24	27	28	30	31	16	26	33	38	42	-2	-5	-4	-2	-2	1957-59
18	25	27	28	28	14	24	30	33	36	-8	-8	-8	-7	-8	1960-62
22	23	27	27		15	26	31	36		-1	-10	-10	-12		1963-65
20	22	24			17	24	31			-4	-14	-16			1966-68
18	22				14	23				-6	-14				1969-71
14					10					-7					1972-74
0106 Fredrikstad															
Menn															
9	13	18	20	22	7	11	16	20	24	-7	-12	-10	-8	-6	1957-59
9	14	18	20	21	6	12	17	22	25	-7	-10	-9	-8	-6	1960-62
9	14	17	20		6	13	18	23		-6	-8	-9	-7		1963-65
11	17	22			9	16	22			-1	-3	-1			1966-68
10	19				9	16				0	0				1969-71
12					7					1					1972-74
Kvinner															
16	22	26	28	29	11	18	24	28	30	-10	-10	-5	-3	-2	1957-59
14	22	25	28	29	11	16	22	25	28	-8	-8	-7	-5	-4	1960-62
18	27	30	32		12	19	24	30		-4	-3	-4	0		1963-65
18	24	28			13	20	27			-3	-4	-2			1966-68
16	26				14	21				-1	-2				1969-71
17					11					0					1972-74

2. Resultat av innenlandsk flytting over livsløpet. Treårskull fulgt fra fylte 15 år. Utvalgte alderstrinn opp til 35 år.
(forts.) **Kommune**

Kommune. Kjønn. Årskull	Personer bosatt i kommunen som 15-åringer															
	15- åringer i alt	Bofaste pr. 100 på alderstrinn					Tilbakeflyttere pr. 100 på alderstrinn					Fraflyttede pr. 100 på alderstrinn				
		23	26	29	32	35	23	26	29	32	35	23	26	29	32	35
0111 Hvaler																
Menn																
1957-59	60	55	38	34	33	32	12	16	22	20	23	33	47	43	47	45
1960-62	53	74	49	38	25	25	6	9	21	21	23	21	42	42	55	52
1963-65	48	67	45	37	35		6	9	15	10		27	47	48	54	
1966-68	48	67	51	39			4	6	14			29	43	47		
1969-71	70	64	39				10	14				26	46			
1972-74	81	73					4					23				
Kvinner																
1957-59	46	33	26	24	22	22	17	15	17	22	22	50	59	59	56	57
1960-62	46	39	22	16	16	16	17	11	14	18	26	43	67	70	66	58
1963-65	63	44	25	18	18		6	10	13	13		49	66	69	69	
1966-68	44	34	18	16			11	11	16			55	70	67		
1969-71	64	53	33				8	14				39	53			
1972-74	54	50					7					43				
0118 Aremark																
Menn																
1957-59	20	75	50	53	53	53	0	0	5	5	5	25	50	42	42	42
1960-62	34	71	55	48	45	45	6	6	13	16	19	24	39	39	39	35
1963-65	36	72	51	47	47		8	6	17	19		19	43	36	33	
1966-68	33	82	71	64			0	9	6			18	21	31		
1969-71	44	48	40				20	23				32	37			
1972-74	34	56					3					41				
Kvinner																
1957-59	37	30	20	20	21	21	8	20	20	18	21	62	60	60	62	59
1960-62	22	45	32	23	23	18	14	18	23	23	18	41	50	55	55	64
1963-65	27	33	31	30	30		4	12	15	15		63	58	56	56	
1966-68	27	52	26	18			4	4	11			44	70	71		
1969-71	30	40	28				7	7				53	66			
1972-74	31	55					13					32				
0119 Marker																
Menn																
1957-59	70	71	55	45	41	39	9	12	15	20	23	20	33	40	39	39
1960-62	77	75	64	53	52	50	3	8	9	15	16	22	28	38	33	34
1963-65	93	78	71	65	62		5	9	9	9		16	20	26	29	
1966-68	79	86	71	58			5	9	10			9	21	31		
1969-71	77	75	62				8	8				17	30			
1972-74	88	67					12					20				
Kvinner																
1957-59	51	45	32	28	28	26	12	10	14	16	18	43	58	58	56	56
1960-62	55	45	31	23	21	21	7	15	21	25	25	47	54	57	55	55
1963-65	71	56	36	32	28		8	14	14	12		35	49	54	60	
1966-68	76	59	43	35			8	13	12			33	44	53		
1969-71	66	48	37				9	13				42	50			
1972-74	81	54					10					36				
0121 Rømskog																
Menn																
1957-59	13	85	69	67	58	58	0	0	8	0	0	15	31	25	42	42
1960-62	19	63	37	35	28	28	16	21	18	11	11	21	42	47	61	61
1963-65	15	100	93	86	71		0	0	0	0		0	7	14	29	
1966-68	13	85	69	62			0	0	8			15	31	31		
1969-71	13	54	54				8	8				38	38			
1972-74	12	92					8					0				
Kvinner																
1957-59	17	47	53	54	54	54	6	7	8	8	8	47	40	38	38	38
1960-62	20	55	35	32	25	25	15	20	16	15	15	30	45	53	60	60
1963-65	14	50	36	23	23		0	0	0	0		50	64	77	77	
1966-68	15	53	33	21			13	13	14			33	53	64		
1969-71	16	56	41				12	18				31	41			
1972-74	12	50					0					50				



Personer bosatt utenfor kommunen som 15-åring. Nyinnflyttere

Tap/gevinst pr. 100
15-åring i kommunen
på alderstrinnKommune.
Kjønn.
ÅrskullNykommere pr. 100
15-åring i kommunen
på alderstrinnVidereflyttere pr. 100
15-åring i kommunen
på alderstrinn

Nykommere pr. 100 15-åring i kommunen på alderstrinn					Videreflyttere pr. 100 15-åring i kommunen på alderstrinn					Tap/gevinst pr. 100 15-åring i kommunen på alderstrinn				
23	26	29	32	35	23	26	29	32	35	23	26	29	32	35

23	36	57	85	95	18	33	34	45	50	-10	-11	14	38	50		
25	32	42	57	79	13	30	43	51	56	4	-10	0	2	27		
40	55	50	69	17	45	75	92	13	8	2	15					
23	37	39	33	55	67	-6	-6	-8								
23	24	14	35	-3	-22											
20	10	-3														

0111 Hvaler**Menn**

1957-59
1960-62
1963-65
1966-68
1969-71
1972-74

Kvinner

1957-59
1960-62
1963-65
1966-68
1969-71
1972-74

46	74	100	124	137	33	35	57	69	74	-4	15	41	68	80		
46	62	89	98	102	17	31	43	59	79	3	-5	19	32	44		
33	59	62	82	17	26	48	64	-16	-7	-7	13					
61	70	86	55	75	88	6	0	19								
20	28	25	30	-19	-25											
35	33	-8														

0118 Aremark**Menn**

1957-59
1960-62
1963-65
1966-68
1969-71
1972-74

20	30	47	58	53	25	35	58	63	63	-5	-20	5	16	11		
12	21	26	26	39	12	24	32	39	39	-12	-18	-13	-13	4		
11	17	19	22	11	17	25	33	-8	-26	-17	-11					
15	18	28	9	18	17	-3	-3	-3								
5	5	9	14	-27	-32											
3	12	-38														

Kvinner

1957-59
1960-62
1963-65
1966-68
1969-71
1972-74

22	23	37	53	44	22	37	43	53	59	-40	-37	-23	-9	-15		
45	59	55	68	91	9	27	50	59	64	4	9	0	13	27		
63	81	70	78	26	42	52	59	0	23	14	22					
56	52	54	11	30	36	12	-18	-17								
37	45	13	17	-16	-21											
26	19	-6														

0119 Marker**Menn**

1957-59
1960-62
1963-65
1966-68
1969-71
1972-74

9	10	19	22	20	1	13	16	22	27	-11	-23	-21	-17	-19		
12	17	17	19	14	5	17	24	31	37	-10	-11	-21	-14	-20		
11	14	13	17	6	14	22	26	-5	-6	-13	-12					
5	9	14	11	14	17	-4	-12	-17								
14	10	12	19	-3	-20											
3	10	-17														

Kvinner

1957-59
1960-62
1963-65
1966-68
1969-71
1972-74

39	40	50	62	74	22	42	48	52	56	-4	-18	-8	6	18		
42	52	58	53	47	13	30	38	55	60	-5	-2	1	-2	-8		
31	29	41	44	11	23	22	26	-4	-20	-13	-16					
22	19	22	12	25	27	-11	-25	-31								
20	29	20	29	-22	-21											
9	19	-27														

0121 Rømskog**Menn**

1957-59
1960-62
1963-65
1966-68
1969-71
1972-74

8	23	42	33	25	0	0	0	33	42	-7	-8	17	-9	-17		
5	5	0	6	11	0	5	12	11	11	-16	-37	-47	-55	-50		
7	14	14	21	0	0	7	7	7	7	0	-8					
0	15	23	0	0	8	-15	-16	-8								
8	8	8	23	-30	-30											
0	25	0														

Kvinner

1957-59
1960-62
1963-65
1966-68
1969-71
1972-74

12	27	46	38	31	0	0	0	8	15	-35	-13	8	0	-7		
10	5	16	15	10	0	10	16	15	20	-20	-40	-37	-45	-50		
29	21	38	23	7	14	15	31	-21	-43	-39	-54					
13	20	21	0	0	7	-20	-33	-43								
12	18	19	18	-19	-23											
33	8	-17														

2. Resultat av innenlandsk flytting over livsløpet. Treårskull fulgt fra fylte 15 år. Utvalgte alderstrinn opp til 35 år.
(forts.) **Kommune**

Kommune. Kjønn. Årskull	Personer bosatt i kommunen som 15-åringer															
	15- åringer i alt	Bofaste pr. 100 på alderstrinn					Tilbakeflyttere pr. 100 på alderstrinn					Fraflyttede pr. 100 på alderstrinn				
		23	26	29	32	35	23	26	29	32	35	23	26	29	32	35
0122 Trøgstad																
Menn																
1957-59	88	66	53	50	45	43	6	16	15	20	27	28	30	35	35	30
1960-62	99	58	43	41	41	37	11	15	16	22	23	31	43	43	37	40
1963-65	126	61	47	38	36		9	13	18	21		30	40	43	43	
1966-68	141	65	56	46			9	11	12			26	33	42		
1969-71	127	62	50				9	7				29	42			
1972-74	128	63					12					25				
Kvinner																
1957-59	89	31	20	19	19	15	15	21	18	19	17	54	58	63	63	67
1960-62	87	38	23	22	21	19	16	18	17	22	21	46	59	60	56	60
1963-65	101	38	29	26	23		18	22	22	21		45	50	52	56	
1966-68	112	30	21	14			18	16	14			52	62	71		
1969-71	118	37	26				17	16				46	58			
1972-74	107	48					9					43				
0123 Spydeberg																
Menn																
1957-59	94	72	51	44	38	37	6	11	16	18	16	21	38	40	44	47
1960-62	86	62	47	40	36	34	6	12	20	16	17	33	42	41	47	49
1963-65	86	53	31	25	22		6	8	14	21		41	61	61	56	
1966-68	92	62	45	37			7	10	14			32	46	49		
1969-71	117	69	45				7	7				24	48			
1972-74	102	67					6					27				
Kvinner																
1957-59	81	35	22	20	17	16	14	13	17	20	22	52	65	63	63	62
1960-62	89	43	24	21	19	19	9	15	20	22	23	48	60	58	59	58
1963-65	90	42	27	26	22		8	10	11	16		50	63	64	62	
1966-68	103	41	17	11			11	14	16			49	69	74		
1969-71	105	35	22				20	21				45	58			
1972-74	98	47					7					46				
0124 Askim																
Menn																
1957-59	246	73	57	49	42	40	6	9	12	14	15	21	34	38	44	45
1960-62	205	68	52	44	39	36	7	11	14	19	19	25	37	43	43	45
1963-65	251	69	52	41	36		10	17	17	18		22	31	42	46	
1966-68	280	60	47	39			9	15	19			31	38	42		
1969-71	301	65	49				8	15				28	36			
1972-74	302	61					14					25				
Kvinner																
1957-59	227	42	29	25	24	22	15	16	16	18	18	43	55	58	59	60
1960-62	216	45	31	26	26	25	11	18	19	23	26	44	51	55	51	49
1963-65	238	50	30	23	20		16	20	22	23		35	51	55	57	
1966-68	287	44	32	25			11	14	17			45	55	58		
1969-71	277	49	36				15	19				36	44			
1972-74	276	47					17					37				
0125 Eidsberg																
Menn																
1957-59	215	69	53	46	41	40	7	17	16	19	21	25	30	38	40	40
1960-62	201	72	52	46	39	37	4	8	14	14	17	24	39	41	47	46
1963-65	210	72	58	48	44		9	13	15	19		20	28	37	37	
1966-68	203	72	56	48			8	12	15			20	32	36		
1969-71	203	77	63				8	8				15	29			
1972-74	207	75					10					15				
Kvinner																
1957-59	167	47	31	29	26	26	13	19	20	24	24	41	50	51	51	51
1960-62	177	54	35	28	26	26	10	12	12	14	13	37	53	60	60	61
1963-65	167	49	34	27	23		10	19	17	20		41	48	56	57	
1966-68	182	53	34	28			12	15	20			35	51	51		
1969-71	212	56	39				8	11				36	50			
1972-74	190	61					7					32				



Personer bosatt utenfor kommunen som 15-åring. Nyinnflyttere

Tap/gevinst pr. 100
15-åring i kommunen
på alderstrinnKommune.
Kjønn.
ÅrskullNykommere pr. 100
15-åring i kommunen
på alderstrinnVidereflyttere pr. 100
15-åring i kommunen
på alderstrinn

23	26	29	32	35	23	26	29	32	35	23	26	29	32	35
----	----	----	----	----	----	----	----	----	----	----	----	----	----	----

0122 Trøgstad**Menn**

1957-59
1960-62
1963-65
1966-68
1969-71
1972-74

Kvinner

1957-59
1960-62
1963-65
1966-68
1969-71
1972-74

0123 Spydeberg**Menn**

1957-59
1960-62
1963-65
1966-68
1969-71
1972-74

Kvinner

1957-59
1960-62
1963-65
1966-68
1969-71
1972-74

0124 Askim**Menn**

1957-59
1960-62
1963-65
1966-68
1969-71
1972-74

Kvinner

1957-59
1960-62
1963-65
1966-68
1969-71
1972-74

0125 Eidsberg**Menn**

1957-59
1960-62
1963-65
1966-68
1969-71
1972-74

Kvinner

1957-59
1960-62
1963-65
1966-68
1969-71
1972-74

2. Resultat av innenlandsk flytting over livsløpet. Treårskull fulgt fra fylte 15 år. Utvalgte alderstrinn opp til 35 år.
(forts.) **Kommune**

Kommune. Kjønn. Årskull	Personer bosatt i kommunen som 15-åringer															
	15- åringer i alt	Bofaste pr. 100 på alderstrinn					Tilbakeflyttere pr. 100 på alderstrinn					Fraflyttede pr. 100 på alderstrinn				
		23	26	29	32	35	23	26	29	32	35	23	26	29	32	35
0127 Skiptvet																
Menn																
1957-59	67	69	57	48	48	43	4	3	6	8	11	27	40	46	44	46
1960-62	51	67	52	47	41	39	0	6	14	12	14	33	42	39	47	47
1963-65	69	64	51	42	38		6	15	22	26		30	34	36	36	
1966-68	73	56	32	31			10	15	16			34	53	53		
1969-71	87	60	47				6	7				34	47			
1972-74	91	60					10					30				
Kvinner																
1957-59	42	21	19	17	17	14	17	19	24	17	12	62	62	60	67	74
1960-62	67	43	29	26	23	20	12	14	14	9	12	45	58	60	68	68
1963-65	65	38	25	23	23		18	19	17	17		43	56	59	60	
1966-68	84	39	16	13			18	15	22			43	70	65		
1969-71	82	33	15				7	9				60	76			
1972-74	89	39					12					48				
0128 Rakkestad																
Menn																
1957-59	164	84	70	61	56	52	4	11	10	15	16	12	20	29	29	31
1960-62	161	80	63	52	47	44	4	7	11	13	14	17	30	37	40	42
1963-65	167	63	55	47	40		8	11	12	13		28	34	41	47	
1966-68	172	73	58	51			6	8	10			22	34	39		
1969-71	159	71	61				9	11				20	29			
1972-74	182	76					7					18				
Kvinner																
1957-59	174	52	45	43	40	39	9	10	15	15	15	39	46	43	45	46
1960-62	150	49	33	30	28	27	11	13	11	13	13	39	54	59	59	59
1963-65	155	47	35	32	30		12	11	12	13		41	54	56	57	
1966-68	159	53	36	33			10	13	17			36	51	50		
1969-71	156	50	30				4	8				46	62			
1972-74	154	56					8					36				
0135 Råde																
Menn																
1957-59	121	64	52	42	37	35	11	18	21	25	22	26	30	36	38	42
1960-62	139	63	43	36	34	32	5	8	13	20	21	32	49	50	46	47
1963-65	134	66	48	37	31		7	11	15	19		27	41	48	50	
1966-68	164	61	41	30			5	10	14			34	49	56		
1969-71	152	64	43				8	12				28	45			
1972-74	150	61					10					29				
Kvinner																
1957-59	133	44	25	21	20	20	11	17	19	20	20	44	58	60	60	60
1960-62	105	39	24	20	20	20	10	18	18	19	20	50	58	61	60	59
1963-65	127	32	20	16	16		13	19	15	15		55	61	69	69	
1966-68	144	41	25	16			16	17	20			43	59	64		
1969-71	162	44	18				9	14				47	68			
1972-74	160	45					12					42				
0136 Rygge																
Menn																
1957-59	270	59	39	30	27	23	11	13	19	23	22	30	47	51	50	54
1960-62	278	63	40	30	26	25	11	14	18	20	22	26	45	53	54	53
1963-65	305	60	37	26	20		12	15	14	18		28	48	60	62	
1966-68	273	56	35	24			8	19	19			36	47	57		
1969-71	280	52	31				10	13				38	57			
1972-74	304	59					10					31				
Kvinner																
1957-59	272	38	23	18	16	15	15	19	21	25	27	47	58	61	59	58
1960-62	249	38	23	17	16	14	11	18	15	15	15	51	59	68	69	71
1963-65	272	37	19	13	11		14	13	18	21		49	68	69	67	
1966-68	288	40	21	15			13	18	20			47	61	65		
1969-71	260	40	22				17	24				43	54			
1972-74	268	45					15					40				



Personer bosatt utenfor kommunen som 15-åring. Nyinnflyttere

Tap/gevinst pr. 100
15-åring i kommunen
på alderstrinnKommune.
Kjønn.
Årskull

Nykommere pr. 100 15-åring i kommunen på alderstrinn					Videreflyttere pr. 100 15-åring i kommunen på alderstrinn					Tap/gevinst pr. 100 15-åring i kommunen på alderstrinn				
23	26	29	32	35	23	26	29	32	35	23	26	29	32	35

0127 Skiptvet**Menn**

1957-59
1960-62
1963-65
1966-68
1969-71
1972-74

Kvinner

1957-59
1960-62
1963-65
1966-68
1969-71
1972-74

0128 Rakkestad**Menn**

1957-59
1960-62
1963-65
1966-68
1969-71
1972-74

Kvinner

1957-59
1960-62
1963-65
1966-68
1969-71
1972-74

0135 Råde**Menn**

1957-59
1960-62
1963-65
1966-68
1969-71
1972-74

Kvinner

1957-59
1960-62
1963-65
1966-68
1969-71
1972-74

0136 Rygge**Menn**

1957-59
1960-62
1963-65
1966-68
1969-71
1972-74

Kvinner

1957-59
1960-62
1963-65
1966-68
1969-71
1972-74

2. Resultat av innenlandsk flytting over livsløpet. Treårskull fulgt fra fylte 15 år. Utvalgte alderstrinn opp til 35 år.
(forts.) **Kommune**

Kommune. Kjønn. Årskull	Personer bosatt i kommunen som 15-åring															
	15- åringer i alt	Bofaste pr. 100 på alderstrinn					Tilbakeflyttere pr. 100 på alderstrinn					Fraflyttede pr. 100 på alderstrinn				
		23	26	29	32	35	23	26	29	32	35	23	26	29	32	35
0137 Våler																
Menn																
1957-59	63	54	39	36	33	31	0	10	23	28	25	46	51	41	39	44
1960-62	59	64	49	41	31	31	0	12	15	17	24	36	39	44	53	46
1963-65	91	49	35	27	26		5	6	12	13		45	60	60	60	
1966-68	106	58	40	29			6	7	16			37	52	55		
1969-71	127	62	38				12	11				26	50			
1972-74	109	49					11					40				
Kvinner																
1957-59	53	26	23	13	12	12	15	10	12	14	12	58	67	75	74	76
1960-62	68	38	24	21	19	18	10	15	18	12	14	51	62	62	69	68
1963-65	69	28	15	9	9		17	16	10	11		55	69	81	80	
1966-68	97	36	21	15			11	15	15			53	63	69		
1969-71	103	40	25				5	13				55	63			
1972-74	116	39					13					48				
0138 Hobøl																
Menn																
1957-59	71	56	49	39	30	29	11	17	13	19	20	32	34	48	51	51
1960-62	63	63	44	32	21	18	3	8	19	19	23	33	48	48	60	60
1963-65	82	59	45	36	32		5	12	16	15		37	42	47	52	
1966-68	112	58	42	29			9	11	17			33	47	54		
1969-71	102	57	31				10	13				33	56			
1972-74	116	60					7					33				
Kvinner																
1957-59	82	37	20	17	16	15	15	14	24	28	30	49	67	59	56	56
1960-62	69	32	24	15	12	11	14	10	14	14	21	54	66	71	73	68
1963-65	94	30	17	14	12		12	18	21	19		59	65	65	69	
1966-68	109	38	22	16			11	15	17			51	63	66		
1969-71	103	44	20				11	11				46	70			
1972-74	94	38					6					55				
0211 Vestby																
Menn																
1957-59	143	66	54	39	36	35	7	11	13	14	14	27	35	47	50	51
1960-62	171	66	44	35	32	28	5	9	14	18	18	29	48	51	50	54
1963-65	226	59	42	35	30		9	11	13	17		32	47	52	54	
1966-68	237	60	44	35			11	12	16			28	43	49		
1969-71	318	63	42				9	15				28	43			
1972-74	320	61					7					32				
Kvinner																
1957-59	132	45	28	25	21	20	10	12	14	18	20	45	60	61	60	61
1960-62	132	39	22	17	12	11	10	15	22	21	22	52	63	61	66	67
1963-65	175	40	27	22	20		11	20	18	18		49	52	60	62	
1966-68	242	42	25	18			12	12	11			47	63	71		
1969-71	317	44	26				12	21				45	53			
1972-74	281	42					11					47				
0213 Ski																
Menn																
1957-59	427	69	56	44	38	36	7	13	17	17	18	24	32	40	45	46
1960-62	464	69	54	44	36	32	9	11	13	15	15	22	35	43	49	53
1963-65	479	72	52	37	31		5	11	13	15		22	37	50	54	
1966-68	530	68	47	35			8	13	15			24	40	50		
1969-71	524	66	47				9	13				25	39			
1972-74	516	73					7					21				
Kvinner																
1957-59	396	51	36	30	26	26	17	16	16	16	17	32	48	54	58	57
1960-62	413	50	35	28	25	23	11	15	17	20	19	38	49	54	55	58
1963-65	490	55	37	29	24		7	12	15	17		38	50	56	58	
1966-68	506	53	36	29			10	14	17			38	50	54		
1969-71	534	58	37				8	12				34	51			
1972-74	517	57					8					35				



Personer bosatt utenfor kommunen som 15-åring. Nyinnflyttere

Nykommere pr. 100
15-åring i kommunen
på alderstrinnVidereflyttere pr. 100
15-åring i kommunen
på alderstrinnTap/gevinst pr. 100
15-åring i kommunen
på alderstrinnKommune.
Kjønn.
Årskull

23 26 29 32 35 23 26 29 32 35 23 26 29 32 35

0137 Våler**Menn**1957-59
1960-62
1963-65
1966-68
1969-71
1972-74**Kvinner**1957-59
1960-62
1963-65
1966-68
1969-71
1972-74**0138 Hobøl****Menn**1957-59
1960-62
1963-65
1966-68
1969-71
1972-74**Kvinner**1957-59
1960-62
1963-65
1966-68
1969-71
1972-74**0211 Vestby****Menn**1957-59
1960-62
1963-65
1966-68
1969-71
1972-74**Kvinner**1957-59
1960-62
1963-65
1966-68
1969-71
1972-74**0213 Ski****Menn**1957-59
1960-62
1963-65
1966-68
1969-71
1972-74**Kvinner**1957-59
1960-62
1963-65
1966-68
1969-71
1972-74

2. Resultat av innenlandsk flytting over livsløpet. Treårskull fulgt fra fylte 15 år. Utvalgte alderstrinn opp til 35 år.
(forts.) **Kommune**

Kommune. Kjønn. Årskull	Personer bosatt i kommunen som 15-åring															
	15- åringer i alt	Bofaste pr. 100 på alderstrinn					Tilbakeflyttere pr. 100 på alderstrinn					Fraflyttede pr. 100 på alderstrinn				
		23	26	29	32	35	23	26	29	32	35	23	26	29	32	35
0214 Ås																
Menn																
1957-59	236	57	35	25	21	20	12	16	18	23	24	31	48	57	56	57
1960-62	274	62	41	30	24	22	9	15	19	18	21	28	45	51	58	58
1963-65	281	64	47	33	27		10	12	12	17		26	42	55	56	
1966-68	294	66	42	28			7	11	11			27	46	61		
1969-71	366	62	44				9	12				30	44			
1972-74	260	64					7					29				
Kvinner																
1957-59	208	32	23	16	14	13	11	13	17	17	18	57	64	67	70	69
1960-62	240	39	23	16	12	11	13	17	17	19	19	48	60	67	69	71
1963-65	301	49	31	18	15		14	16	14	15		38	53	68	69	
1966-68	314	47	26	15			10	16	20			43	58	65		
1969-71	271	46	24				13	15				42	60			
1972-74	278	47					13					40				
0215 Frogn																
Menn																
1957-59	182	63	47	35	34	33	9	16	16	19	22	29	37	49	47	45
1960-62	219	73	57	43	37	33	7	14	17	21	24	21	29	40	42	43
1963-65	274	65	49	39	36		7	13	17	22		28	38	43	43	
1966-68	261	70	52	40			9	13	14			20	35	46		
1969-71	242	66	50				8	13				26	36			
1972-74	253	68					8					25				
Kvinner																
1957-59	171	47	35	30	28	27	12	14	18	20	21	41	51	52	52	52
1960-62	195	44	29	25	23	21	12	15	17	20	20	44	56	58	58	59
1963-65	232	51	35	28	26		9	17	15	22		41	48	56	52	
1966-68	244	55	38	29			11	15	15			35	47	57		
1969-71	242	62	37				11	14				27	48			
1972-74	229	55					13					32				
0216 Nesodden																
Menn																
1957-59	290	62	47	40	37	34	8	16	17	19	22	30	37	43	44	45
1960-62	292	68	55	43	39	37	8	11	12	13	16	24	34	45	48	47
1963-65	280	61	46	35	30		7	12	18	20		32	42	47	50	
1966-68	272	71	54	41			5	11	10			24	35	49		
1969-71	272	62	45				7	11				31	44			
1972-74	291	67					9					25				
Kvinner																
1957-59	243	44	31	26	23	22	15	17	24	26	26	41	52	50	51	52
1960-62	229	47	35	29	25	24	10	14	15	19	23	43	51	56	56	53
1963-65	255	51	34	27	25		16	22	24	24		33	44	49	52	
1966-68	255	51	35	24			10	17	18			39	48	58		
1969-71	295	58	35				8	12				34	53			
1972-74	274	50					14					36				
0217 Oppegård																
Menn																
1957-59	368	67	51	42	36	32	9	13	17	17	19	24	36	41	46	49
1960-62	373	64	44	34	27	23	9	14	19	21	22	27	43	47	51	54
1963-65	424	69	50	39	32		7	12	16	19		24	38	45	49	
1966-68	440	66	49	36			8	12	14			26	39	50		
1969-71	451	69	49				7	12				24	39			
1972-74	438	65					7					28				
Kvinner																
1957-59	342	44	29	23	21	19	13	19	21	22	27	43	51	57	57	54
1960-62	358	54	35	27	23	20	14	17	20	23	23	32	48	53	54	57
1963-65	433	52	37	28	23		8	12	18	20		39	51	54	56	
1966-68	464	53	34	25			8	14	20			39	51	55		
1969-71	447	59	36				8	13				33	51			
1972-74	476	54					10					36				



Personer bosatt utenfor kommunen som 15-åring. Nyinnflyttere

Tap/gevinst pr. 100
15-åring i kommunen
på alderstrinnKommune.
Kjønn.
Årskull

Nykommere pr. 100 15-åring i kommunen på alderstrinn					Videreflyttere pr. 100 15-åring i kommunen på alderstrinn					Tap/gevinst pr. 100 15-åring i kommunen på alderstrinn				
23	26	29	32	35	23	26	29	32	35	23	26	29	32	35

0214 Ås**Menn**

1957-59
1960-62
1963-65
1966-68
1969-71
1972-74

Kvinner

1957-59
1960-62
1963-65
1966-68
1969-71
1972-74

0215 Frogn**Menn**

1957-59
1960-62
1963-65
1966-68
1969-71
1972-74

Kvinner

1957-59
1960-62
1963-65
1966-68
1969-71
1972-74

0216 Nesodden**Menn**

1957-59
1960-62
1963-65
1966-68
1969-71
1972-74

Kvinner

1957-59
1960-62
1963-65
1966-68
1969-71
1972-74

0217 Oppegård**Menn**

1957-59
1960-62
1963-65
1966-68
1969-71
1972-74

Kvinner

1957-59
1960-62
1963-65
1966-68
1969-71
1972-74

36	56	59	62	65	26	71	108	132	143	5	8	2	6	8
26	38	44	53	60	23	57	85	101	118	-2	-7	-7	-5	2
27	44	51	52		26	52	76	104		1	2	-4	-4	
18	36	41			17	35	61			-9	-10	-20		
15	27				12	30				-15	-17			
23					18					-6				
63	76	78	78	83	87	141	186	206	216	6	12	11	8	14
38	59	69	71	86	58	103	132	153	166	-10	-1	2	2	15
32	44	48	59		45	77	103	119		-6	-9	-20	-10	
34	50	60			34	58	83			-9	-8	-5		
35	56				32	63				-7	-4			
25					27					-15				
20	31	51	59	74	19	39	56	68	77	-9	-6	2	12	29
18	39	49	62	83	16	35	55	72	84	-3	10	9	20	40
17	30	34	54		20	35	49	61		-11	-8	-9	11	
19	30	49			19	32	53			-1	-5	3		
26	39				25	41				0	3			
17					14					-8				
37	48	75	87	98	43	64	78	92	102	-4	-3	23	35	46
32	48	61	74	101	29	52	68	84	97	-12	-8	3	16	42
35	45	70	95		34	57	71	89		-6	-3	14	43	
33	47	75			31	50	68			-2	0	18		
33	53				27	51				6	5			
30					30					-2				
17	30	46	63	67	11	27	46	60	77	-13	-7	3	19	22
16	34	46	56	66	14	23	42	56	69	-8	0	1	8	19
16	24	42	52		15	31	40	53		-16	-18	-5	2	
20	23	37			20	34	46			-4	-12	-12		
17	23				18	31				-14	-21			
11					15					-14				
33	56	84	85	103	45	71	95	122	136	-8	4	34	34	51
41	64	80	96	110	43	77	103	119	133	-2	13	24	40	57
45	57	62	86		38	65	86	100		12	13	13	34	
30	41	59			42	60	75			-9	-7	1		
17	28				26	40				-17	-25			
24					24					-12				
27	63	80	94	97	23	49	90	112	129	3	27	39	48	48
32	47	65	80	93	29	61	84	105	121	5	4	18	29	39
25	32	44	61		23	48	65	79		1	-6	-1	12	
23	33	48			30	47	66			-3	-6	-2		
20	25				20	36				-4	-14			
14					17					-14				
49	86	96	110	124	60	103	142	161	172	6	35	39	53	70
48	71	92	102	102	62	101	128	146	167	16	23	39	48	45
38	47	63	78		46	81	97	116		-1	-4	9	22	
36	44	60			50	73	96			-3	-7	5		
28	41				34	57				-5	-10			
18					22					-18				

2. Resultat av innenlandsk flytting over livsløpet. Treårskull fulgt fra fylte 15 år. Utvalgte alderstrinn opp til 35 år.
(forts.) **Kommune**

Kommune. Kjønn. Årskull	Personer bosatt i kommunen som 15-åring															
	15- åringer i alt	Bofaste pr. 100 på alderstrinn					Tilbakeflyttere pr. 100 på alderstrinn					Fraflyttede pr. 100 på alderstrinn				
		23	26	29	32	35	23	26	29	32	35	23	26	29	32	35
0219 Bærum																
Menn																
1957-59	1 988	71	50	35	29	26	6	12	18	21	25	22	38	47	50	49
1960-62	1 917	70	52	36	30	26	8	12	17	21	25	22	36	47	49	49
1963-65	1 860	71	53	38	29		8	14	16	21		21	34	46	50	
1966-68	1 788	70	54	37			9	12	16			21	34	47		
1969-71	1 814	74	54				8	12				19	34			
1972-74	1 702	74					5					20				
Kvinner																
1957-59	1 943	54	32	23	19	18	9	16	21	23	26	37	52	56	57	56
1960-62	1 897	56	36	26	21	18	9	15	20	23	27	35	49	54	56	55
1963-65	1 781	61	42	29	22		9	13	18	22		30	45	53	56	
1966-68	1 638	61	42	27			10	14	17			29	43	56		
1969-71	1 678	66	44				8	13				26	43			
1972-74	1 698	65					9					26				
0220 Asker																
Menn																
1957-59	874	68	45	31	25	23	7	13	16	19	23	25	42	52	55	55
1960-62	952	68	47	33	28	25	7	10	11	15	19	25	43	56	57	56
1963-65	962	70	51	35	27		8	10	15	16		23	39	50	58	
1966-68	1 007	73	55	33			6	10	15			21	35	52		
1969-71	956	71	51				9	11				20	37			
1972-74	963	74					6					20				
Kvinner																
1957-59	878	50	29	20	17	15	10	14	20	21	24	39	56	60	62	61
1960-62	889	54	33	22	18	16	11	10	15	19	22	36	57	63	63	61
1963-65	962	58	36	23	17		7	10	15	21		35	54	62	62	
1966-68	923	57	38	24			11	15	17			32	47	58		
1969-71	885	62	41				10	14				28	45			
1972-74	859	63					8					29				
0221 Aurskog-Høland																
Menn																
1957-59	241	77	61	54	52	51	5	8	13	17	17	18	31	33	31	32
1960-62	259	75	61	54	49	48	7	11	11	12	15	18	28	35	38	37
1963-65	311	68	57	48	43		8	16	18	21		24	27	34	36	
1966-68	355	74	60	51			8	12	15			18	28	34		
1969-71	332	76	60				6	9				18	31			
1972-74	299	73					5					22				
Kvinner																
1957-59	245	51	41	36	35	35	12	16	11	14	17	38	43	53	51	48
1960-62	242	49	38	33	31	29	11	17	20	18	18	40	45	47	51	53
1963-65	295	52	37	33	29		13	14	17	19		36	48	50	52	
1966-68	310	52	37	32			15	16	18			33	47	50		
1969-71	313	56	43				8	12				35	46			
1972-74	286	56					9					35				
0226 Sørum																
Menn																
1957-59	218	75	57	46	42	39	6	12	15	17	18	19	30	39	41	43
1960-62	218	65	46	38	34	33	8	12	17	19	19	27	41	44	47	47
1963-65	283	66	47	39	34		8	13	15	18		27	39	46	48	
1966-68	280	65	46	35			10	13	16			25	42	48		
1969-71	271	67	41				6	13				28	46			
1972-74	224	60					10					29				
Kvinner																
1957-59	197	42	22	19	18	17	12	18	21	23	23	47	60	60	58	61
1960-62	226	44	27	22	20	19	13	18	19	22	23	43	55	59	58	58
1963-65	236	44	29	23	21		13	17	18	21		43	54	59	58	
1966-68	281	43	28	20			11	16	21			46	56	59		
1969-71	255	47	27				11	14				42	59			
1972-74	222	41					12					47				



Personer bosatt utenfor kommunen som 15-åring. Nyinnflyttere

Tap/gevinst pr. 100
15-åring i kommunen
på alderstrinnKommune.
Kjønn.
Årskull

Nykommere pr. 100 15-åring i kommunen på alderstrinn					Videreflyttere pr. 100 15-åring i kommunen på alderstrinn					Tap/gevinst pr. 100 15-åring i kommunen på alderstrinn					
23	26	29	32	35	23	26	29	32	35	23	26	29	32	35	
0219 Bærum															
Menn															
23	36	50	57	63	19	43	68	85	97	1	-2	3	7	14	1957-59
19	36	49	57	67	19	40	61	80	96	-3	0	2	8	18	1960-62
23	38	50	63		18	44	65	87		2	4	4	13		1963-65
25	38	55			20	44	70			4	4	8			1966-68
18	35				17	36				-1	1				1969-71
21					14					1					1972-74
Kvinner															
35	48	62	69	72	53	83	105	120	132	-2	-4	6	12	16	1957-59
37	57	64	76	81	52	81	109	125	138	2	8	10	20	26	1960-62
42	62	72	85		48	81	109	133		12	17	19	29		1963-65
42	61	77			48	79	110			13	18	21			1966-68
31	51				35	63				5	8				1969-71
28					26					2					1972-74
0220 Asker															
Menn															
28	38	48	56	65	28	55	81	100	113	3	-4	-4	1	10	1957-59
22	34	40	51	66	25	49	70	87	102	-3	-9	-16	-6	10	1960-62
24	31	41	54		20	44	63	83		1	-8	-9	-4		1963-65
25	33	44			25	45	67			4	-2	-8			1966-68
20	34				19	40				0	-3				1969-71
19					13					-1					1972-74
Kvinner															
40	44	54	62	70	80	113	136	147	157	1	-12	-6	0	9	1957-59
38	49	59	69	82	75	105	127	143	154	2	-8	-4	6	21	1960-62
39	44	56	74		42	74	94	110		4	-10	-6	12		1963-65
32	45	58			47	73	100			0	-2	0			1966-68
31	47				34	63				3	2				1969-71
28					30					-1					1972-74
0221 Aurskog-Høland															
Menn															
17	22	31	37	40	11	20	26	31	37	-1	-9	-2	6	8	1957-59
13	23	27	30	33	10	15	23	30	36	-5	-5	-8	-8	-4	1960-62
11	17	15	18		7	14	23	26		-13	-10	-19	-18		1963-65
9	14	17			7	13	19			-9	-14	-17			1966-68
7	12				9	13				-11	-19				1969-71
7					10					-15					1972-74
Kvinner															
25	38	44	47	45	24	27	35	39	44	-13	-5	-9	-4	-3	1957-59
22	31	39	40	42	19	30	40	47	53	-18	-14	-8	-11	-11	1960-62
23	34	34	40		16	25	34	41		-13	-14	-16	-12		1963-65
19	23	28			16	23	28			-14	-24	-22			1966-68
13	18				14	21				-22	-28				1969-71
15					13					-20					1972-74
0226 Sørum															
Menn															
21	37	66	70	69	21	39	60	84	101	2	7	27	29	26	1957-59
25	52	60	66	74	22	44	66	86	102	-2	11	16	19	27	1960-62
24	33	36	46		19	42	58	75		-3	-6	-10	-2		1963-65
25	32	48			25	46	67			0	-10	0			1966-68
17	24				19	39				-11	-22				1969-71
19					21					-10					1972-74
Kvinner															
40	56	88	99	98	42	71	92	107	121	-7	-4	28	41	37	1957-59
28	64	75	74	80	30	50	72	90	104	-15	9	16	16	22	1960-62
44	49	60	72		34	68	85	97		1	-5	1	14		1963-65
38	45	52			38	63	87			-8	-11	-7			1966-68
30	45				39	59				-12	-14				1969-71
26					36					-21					1972-74

2. Resultat av innenlandsk flytting over livsløpet. Treårskull fulgt fra fylte 15 år. Utvalgte alderstrinn opp til 35 år.
(forts.) **Kommune**

Kommune. Kjønn. Årskull	Personer bosatt i kommunen som 15-åring															
	15- åringer i alt	Bofaste pr. 100 på alderstrinn					Tilbakeflyttere pr. 100 på alderstrinn					Fraflyttede pr. 100 på alderstrinn				
		23	26	29	32	35	23	26	29	32	35	23	26	29	32	35
0227 Fet																
Menn																
1957-59	160	67	48	35	31	28	6	17	20	25	24	27	35	45	45	49
1960-62	179	64	46	33	28	25	6	16	19	16	18	30	39	48	56	56
1963-65	194	63	44	33	28		4	8	15	17		33	49	52	54	
1966-68	199	70	41	30			7	13	16			24	46	55		
1969-71	214	64	42				10	13				26	46			
1972-74	187	65					5					29				
Kvinner																
1957-59	152	46	28	23	23	22	10	18	23	25	25	44	54	53	51	53
1960-62	144	44	25	20	19	17	15	22	25	26	29	41	53	55	55	54
1963-65	182	43	25	20	18		13	16	17	18		44	59	62	64	
1966-68	199	37	23	16			11	16	18			52	61	66		
1969-71	204	44	23				13	11				43	66			
1972-74	174	53					7					39				
0228 Rælingen																
Menn																
1957-59	232	56	38	28	22	20	8	13	13	13	13	36	49	60	66	67
1960-62	271	61	39	27	22	17	4	7	12	14	12	35	54	61	64	71
1963-65	305	57	37	26	21		8	13	18	15		35	50	56	63	
1966-68	364	58	40	30			9	9	11			34	51	59		
1969-71	358	56	39				7	13				37	48			
1972-74	332	61					9					30				
Kvinner																
1957-59	209	39	24	18	17	16	15	20	18	19	19	46	56	64	64	66
1960-62	235	39	24	17	16	15	12	19	15	16	16	49	56	68	68	69
1963-65	281	35	20	14	12		14	15	16	18		52	65	70	70	
1966-68	332	36	22	15			9	15	16			55	63	68		
1969-71	333	41	24				12	13				47	63			
1972-74	295	44					13					42				
0229 Enebakk																
Menn																
1957-59	128	62	52	45	42	38	5	10	15	22	22	33	38	40	37	40
1960-62	133	68	54	44	40	37	5	5	7	11	13	26	40	49	49	51
1963-65	186	63	48	40	37		5	10	16	14		32	42	44	49	
1966-68	227	60	45	39			4	10	13			36	45	48		
1969-71	237	61	39				8	11				31	50			
1972-74	235	63					6					31				
Kvinner																
1957-59	100	38	28	28	24	24	8	8	11	12	14	54	64	61	63	61
1960-62	120	40	29	26	22	23	12	14	17	19	20	48	57	57	58	57
1963-65	175	47	33	28	26		11	18	20	23		42	49	52	51	
1966-68	188	41	27	24			10	11	14			49	61	62		
1969-71	213	42	27				11	14				46	59			
1972-74	229	47					10					43				
0230 Lørenskog																
Menn																
1957-59	415	60	44	32	29	26	6	14	18	20	22	34	42	50	51	51
1960-62	458	64	47	34	28	25	9	14	17	18	21	26	39	49	55	54
1963-65	507	64	45	34	28		9	12	17	19		27	43	49	53	
1966-68	572	62	46	31			5	9	12			33	45	57		
1969-71	631	63	43				7	11				30	46			
1972-74	590	67					7					26				
Kvinner																
1957-59	364	44	31	24	22	20	12	15	19	19	21	45	54	57	59	59
1960-62	408	44	28	21	19	18	11	14	16	18	18	45	59	64	63	64
1963-65	471	42	28	21	18		14	17	19	20		44	56	59	62	
1966-68	558	45	29	22			9	14	20			46	57	58		
1969-71	572	49	31				11	15				40	54			
1972-74	536	51					11					39				



Personer bosatt utenfor kommunen som 15-åring. Nyinnflyttere

Nykommere pr. 100
15-åring i kommunen
på alderstrinnVidereflyttere pr. 100
15-åring i kommunen
på alderstrinnTap/gevinst pr. 100
15-åring i kommunen
på alderstrinnKommune.
Kjønn.
Årskull

23	26	29	32	35	23	26	29	32	35	23	26	29	32	35
----	----	----	----	----	----	----	----	----	----	----	----	----	----	----

0227 Fet**Menn**

1957-59
1960-62
1963-65
1966-68
1969-71
1972-74

Kvinner

1957-59
1960-62
1963-65
1966-68
1969-71
1972-74

0228 Rælingen**Menn**

1957-59
1960-62
1963-65
1966-68
1969-71
1972-74

Kvinner

1957-59
1960-62
1963-65
1966-68
1969-71
1972-74

0229 Enebakk**Menn**

1957-59
1960-62
1963-65
1966-68
1969-71
1972-74

Kvinner

1957-59
1960-62
1963-65
1966-68
1969-71
1972-74

0230 Lørenskog**Menn**

1957-59
1960-62
1963-65
1966-68
1969-71
1972-74

Kvinner

1957-59
1960-62
1963-65
1966-68
1969-71
1972-74

2. Resultat av innenlandsk flytting over livsløpet. Treårskull fulgt fra fylte 15 år. Utvalgte alderstrinn opp til 35 år.
(forts.) **Kommune**

Kommune. Kjønn. Årskull	Personer bosatt i kommunen som 15-åring															
	15- åringer i alt	Bofaste pr. 100 på alderstrinn					Tilbakeflyttere pr. 100 på alderstrinn					Fraflyttede pr. 100 på alderstrinn				
		23	26	29	32	35	23	26	29	32	35	23	26	29	32	35
0231 Skedsmo																
Menn																
1957-59	669	61	43	32	27	24	5	12	15	17	18	34	45	53	55	58
1960-62	722	64	46	35	29	26	9	12	16	19	19	27	42	49	53	55
1963-65	781	62	46	36	31		8	14	15	19		30	40	48	50	
1966-68	812	65	46	35			8	12	14			26	41	51		
1969-71	838	66	46				7	12				27	43			
1972-74	725	68					6					25				
Kvinner																
1957-59	647	40	27	20	17	15	15	18	20	20	22	45	55	60	63	63
1960-62	710	43	27	21	19	18	12	18	18	18	19	45	55	61	63	63
1963-65	746	48	30	23	20		10	15	16	19		42	55	61	61	
1966-68	767	46	30	21			11	16	21			43	54	58		
1969-71	756	53	33				13	17				34	50			
1972-74	675	49					11					40				
0233 Nittedal																
Menn																
1957-59	292	65	48	37	34	30	10	14	19	22	24	25	38	44	45	45
1960-62	329	65	47	34	31	28	9	12	17	21	22	26	40	48	48	50
1963-65	392	66	47	35	28		8	10	15	17		26	43	51	54	
1966-68	433	63	46	33			6	11	16			32	43	51		
1969-71	463	68	48				7	11				25	40			
1972-74	421	70					5					25				
Kvinner																
1957-59	259	41	28	22	22	21	11	16	22	25	25	48	57	56	54	54
1960-62	323	42	27	22	19	18	10	18	18	20	21	48	55	59	61	61
1963-65	383	48	35	28	24		8	13	16	18		44	52	55	58	
1966-68	441	46	27	21			11	17	21			43	56	58		
1969-71	455	47	29				10	13				43	57			
1972-74	444	49					9					42				
0234 Gjerdrum																
Menn																
1957-59	62	61	37	32	28	27	3	16	11	15	15	35	47	56	57	58
1960-62	80	59	38	27	24	20	9	14	17	20	24	32	48	56	56	57
1963-65	109	65	47	37	36		9	13	15	13		26	40	48	51	
1966-68	111	59	37	27			10	12	17			32	51	56		
1969-71	99	68	52				7	7				25	41			
1972-74	97	72					2					26				
Kvinner																
1957-59	66	50	42	36	33	33	9	14	15	12	14	41	44	48	55	53
1960-62	63	40	21	13	13	10	11	22	28	27	29	49	57	59	60	62
1963-65	69	43	25	18	18		14	19	21	19		42	56	61	63	
1966-68	90	32	20	11			14	18	30			53	62	59		
1969-71	103	50	24				10	13				41	63			
1972-74	121	50					11					39				
0235 Ullensaker																
Menn																
1957-59	406	60	44	35	30	27	8	10	15	15	15	32	46	50	56	58
1960-62	415	64	49	39	35	34	9	12	14	19	19	27	39	47	46	47
1963-65	476	64	48	35	31		9	14	16	18		27	38	49	52	
1966-68	497	64	49	35			8	14	18			27	38	47		
1969-71	461	64	46				11	13				25	41			
1972-74	450	64					10					26				
Kvinner																
1957-59	389	34	23	19	15	14	12	13	14	17	18	54	64	68	68	68
1960-62	444	44	30	24	22	21	11	15	18	22	20	45	55	58	57	59
1963-65	443	44	28	22	20		14	16	17	20		42	56	60	60	
1966-68	461	48	33	25			13	15	17			39	52	58		
1969-71	528	55	36				11	16				34	48			
1972-74	443	54					10					36				



Personer bosatt utenfor kommunen som 15-åring. Nyinnflyttere

Tap/gevinst pr. 100
15-åring i kommunen
på alderstrinnKommune.
Kjønn.
Årskull

Nykommere pr. 100 15-åring i kommunen på alderstrinn					Videreflyttere pr. 100 15-åring i kommunen på alderstrinn					Tap/gevinst pr. 100 15-åring i kommunen på alderstrinn					
23	26	29	32	35	23	26	29	32	35	23	26	29	32	35	
0231 Skedsmo															
Menn															
33	50	62	68	73	27	63	93	119	136	-1	5	9	13	15	1957-59
34	57	68	75	79	23	54	86	110	132	7	15	19	22	24	1960-62
33	61	67	81		27	53	84	107		3	21	19	31		1963-65
34	51	66			27	55	87			8	10	15			1966-68
26	47				21	41				-1	4				1969-71
30					23					5					1972-74
Kvinner															
49	64	67	69	71	53	88	119	141	150	4	9	7	6	8	1957-59
43	56	70	70	75	44	79	103	119	131	-2	1	9	7	12	1960-62
52	76	81	87		47	82	107	132		10	21	20	26		1963-65
55	67	80			47	82	111			12	13	22			1966-68
48	66				42	71				14	16				1969-71
43					37					3					1972-74
0233 Nittedal															
Menn															
24	47	64	73	81	23	50	85	111	127	-1	9	20	28	36	1957-59
27	48	60	64	80	23	52	78	98	115	1	8	12	16	30	1960-62
27	35	43	61		23	48	65	85		1	-8	-8	7		1963-65
21	27	45			23	41	55			-11	-16	-6			1966-68
16	27				17	33				-9	-13				1969-71
14					13					-11					1972-74
Kvinner															
45	71	86	96	98	62	100	137	162	180	-3	14	30	42	44	1957-59
38	61	72	76	87	48	80	104	124	133	-10	6	13	15	26	1960-62
39	50	61	77		39	66	83	99		-5	-2	6	19		1963-65
31	39	59			39	60	76			-12	-17	1			1966-68
23	35				36	53				-20	-22				1969-71
18					19					-24					1972-74
0234 Gjerdrum															
Menn															
19	42	76	87	90	39	58	81	100	118	-16	-5	20	30	32	1957-59
24	40	53	51	59	30	53	71	99	116	-8	-8	-3	-5	2	1960-62
18	28	50	66		28	54	64	86		-8	-12	2	15		1963-65
27	25	52			23	55	69			-5	-26	-4			1966-68
14	19				16	40				-11	-22				1969-71
13					18					-13					1972-74
Kvinner															
44	67	91	105	109	56	85	100	127	142	3	23	43	50	56	1957-59
35	59	72	73	95	56	79	118	137	163	-14	2	13	13	33	1960-62
57	68	76	115		71	109	141	160		15	12	15	52		1963-65
41	44	75			49	74	89			-12	-18	16			1966-68
21	38				29	58				-20	-25				1969-71
22					25					-17					1972-74
0235 Ullensaker															
Menn															
24	37	44	50	56	25	48	68	80	96	-8	-9	-6	-6	-2	1957-59
22	38	37	41	50	21	45	69	83	101	-5	-1	-10	-5	3	1960-62
26	32	40	49		29	50	66	85		-1	-6	-9	-3		1963-65
27	37	39			29	53	76			0	-1	-8			1966-68
21	35				30	50				-4	-6				1969-71
23					18					-3					1972-74
Kvinner															
36	46	55	59	64	35	60	78	92	99	-18	-18	-13	-9	-4	1957-59
28	42	45	51	56	27	47	65	74	83	-17	-13	-13	-6	-3	1960-62
38	40	50	54		31	58	73	90		-4	-16	-10	-6		1963-65
33	44	51			36	59	87			-6	-8	-7			1966-68
30	41				33	52				-4	-7				1969-71
27					31					-9					1972-74

2. Resultat av innenlandsk flytting over livsløpet. Treårskull fulgt fra fylte 15 år. Utvalgte alderstrinn opp til 35 år.
(forts.) **Kommune**

Kommune. Kjønn. Årskull	Personer bosatt i kommunen som 15-åring															
	15- åringer i alt	Bofaste pr. 100 på alderstrinn					Tilbakeflyttere pr. 100 på alderstrinn					Fraflyttede pr. 100 på alderstrinn				
		23	26	29	32	35	23	26	29	32	35	23	26	29	32	35
0236 Nes																
Menn																
1957-59	295	78	65	57	53	53	4	8	12	17	17	18	27	30	31	30
1960-62	295	77	65	57	53	52	5	8	12	13	16	18	27	31	34	33
1963-65	336	78	64	54	50		6	11	17	20		16	25	29	29	
1966-68	362	71	58	49			8	12	14			21	30	37		
1969-71	353	67	50				9	13				24	37			
1972-74	356	68					6					26				
Kvinner																
1957-59	288	52	40	35	34	32	13	15	16	19	20	35	45	49	48	48
1960-62	280	56	41	34	33	32	10	13	15	18	18	34	46	51	50	49
1963-65	337	56	42	32	29		11	15	16	18		33	43	52	53	
1966-68	371	52	39	32			13	16	21			35	45	48		
1969-71	342	52	41				13	16				35	43			
1972-74	311	54					8					38				
0237 Eidsvoll																
Menn																
1957-59	344	73	61	52	50	47	10	12	15	19	20	17	28	33	31	32
1960-62	315	72	65	59	56	55	9	10	13	14	14	19	25	28	30	31
1963-65	301	77	63	56	52		5	11	14	17		18	25	29	31	
1966-68	376	69	57	46			6	15	17			25	28	36		
1969-71	384	76	58				7	12				18	30			
1972-74	393	75					6					19				
Kvinner																
1957-59	311	50	39	34	32	31	14	19	24	27	29	36	42	42	41	40
1960-62	317	51	40	33	31	31	12	20	21	20	23	36	41	46	48	47
1963-65	350	53	43	39	35		12	17	22	24		34	39	40	41	
1966-68	369	51	39	35			13	17	19			36	43	46		
1969-71	390	55	38				15	19				29	43			
1972-74	363	56					12					32				
0238 Nannestad																
Menn																
1957-59	163	53	43	35	32	31	8	12	15	17	20	39	45	50	51	50
1960-62	163	64	44	37	34	31	7	14	23	23	23	28	42	40	43	45
1963-65	200	61	48	42	34		6	9	13	15		32	43	44	51	
1966-68	201	66	49	39			7	15	18			27	36	42		
1969-71	212	72	52				7	9				21	38			
1972-74	206	64					6					30				
Kvinner																
1957-59	194	29	17	16	15	13	16	18	20	23	24	55	65	65	62	62
1960-62	161	35	21	18	15	14	16	12	16	20	23	50	67	67	65	62
1963-65	202	36	25	20	17		13	16	19	20		51	59	61	63	
1966-68	209	40	27	23			12	14	17			47	58	60		
1969-71	215	44	24				11	14				45	61			
1972-74	223	43					13					44				
0239 Hurdal																
Menn																
1957-59	44	66	57	45	43	43	11	16	14	16	16	23	27	41	41	41
1960-62	64	70	44	33	32	28	6	6	17	23	25	23	49	49	45	47
1963-65	52	67	39	33	25		6	16	14	16		27	45	53	59	
1966-68	68	65	45	32			9	10	15			26	45	53		
1969-71	54	61	48				7	7				31	44			
1972-74	65	60					8					32				
Kvinner																
1957-59	51	29	22	14	13	13	18	16	18	21	19	53	63	67	65	67
1960-62	63	40	26	21	15	11	13	16	18	18	24	48	57	61	67	65
1963-65	48	62	48	44	40		6	2	4	4		31	50	52	56	
1966-68	55	38	29	23			9	12	16			53	59	61		
1969-71	62	39	29				13	18				48	53			
1972-74	69	29					6					65				



Personer bosatt utenfor kommunen som 15-åring. Nyinnflyttere

Nykommere pr. 100
15-åring i kommunen
på alderstrinnVidereflyttere pr. 100
15-åring i kommunen
på alderstrinnTap/gevinst pr. 100
15-åring i kommunen
på alderstrinnKommune.
Kjønn.
Årskull

23 26 29 32 35 23 26 29 32 35 23 26 29 32 35

0236 Nes**Menn**1957-59
1960-62
1963-65
1966-68
1969-71
1972-74

14	26	42	54	50	12	23	33	46	57	-4	-1	12	23	20
16	31	47	45	49	9	21	37	47	55	-2	4	16	11	16
17	26	28	37		13	25	36	43		1	1	-1	8	
20	25	35			12	24	35			-1	-5	-2		
12	20				12	18				-12	-17			
10					10					-16				

Kvinner1957-59
1960-62
1963-65
1966-68
1969-71
1972-74

37	55	72	79	82	15	27	39	51	57	2	10	23	31	34
33	50	59	60	61	21	38	54	63	69	-1	4	8	10	12
27	47	52	54		22	33	44	55		-6	4	0	1	
25	32	40			22	32	39			-10	-13	-8		
18	27				24	36				-17	-16			
16					17					-22				

0237 Eidsvoll**Menn**1957-59
1960-62
1963-65
1966-68
1969-71
1972-74

19	25	38	46	48	14	25	35	46	52	2	-3	5	15	16
18	32	44	49	54	12	25	41	50	61	-1	7	16	19	23
25	38	42	50		15	32	45	56		7	13	13	19	
19	26	33			16	28	42			-6	-2	-3		
15	22				15	24				-3	-8			
13					13					-6				

Kvinner1957-59
1960-62
1963-65
1966-68
1969-71
1972-74

28	41	50	55	55	27	38	47	58	64	-8	-1	8	14	15
24	35	47	49	54	18	30	41	48	55	-12	-6	1	1	7
25	41	49	49		19	34	43	55		-9	2	9	8	
23	26	36			22	36	46			-13	-17	-10		
19	26				22	34				-10	-17			
21					17					-11				

0238 Nannestad**Menn**1957-59
1960-62
1963-65
1966-68
1969-71
1972-74

19	27	44	52	54	20	30	37	52	62	-20	-18	-6	1	4
15	28	33	41	49	20	33	44	57	66	-13	-14	-7	-2	4
17	25	27	37		21	38	51	65		-15	-18	-17	-14	
25	32	35			25	41	64			-2	-4	-7		
17	28				19	35				-4	-10			
17					14					-13				

Kvinner1957-59
1960-62
1963-65
1966-68
1969-71
1972-74

29	41	51	54	51	30	41	51	61	69	-26	-24	-14	-8	-11
32	40	50	50	56	29	45	62	77	82	-18	-27	-17	-15	-6
27	32	38	47		28	46	53	67		-24	-27	-23	-16	
31	39	49			35	47	61			-16	-19	-11		
27	33				35	50				-18	-28			
20					21					-24				

0239 Hurdal**Menn**1957-59
1960-62
1963-65
1966-68
1969-71
1972-74

14	25	34	39	48	18	25	32	50	64	-9	-2	-7	-2	7
11	29	27	35	45	14	14	30	42	47	-12	-20	-22	-10	-2
17	37	37	49		21	35	49	51		-10	-8	-16	-10	
15	10	31			9	27	31			-11	-35	-22		
6	24				22	31				-25	-20			
2					26					-30				

Kvinner1957-59
1960-62
1963-65
1966-68
1969-71
1972-74

35	45	55	50	46	20	35	61	73	98	-18	-18	-12	-15	-21
27	49	49	60	58	16	21	38	52	53	-21	-8	-12	-7	-7
27	42	50	48		27	46	67	73		-4	-8	-2	-8	
16	36	45			20	39	57			-37	-23	-16		
18	37				24	34				-30	-16			
17					23					-48				

2. Resultat av innenlandsk flytting over livsløpet. Treårskull fulgt fra fylte 15 år. Utvalgte alderstrinn opp til 35 år.
(forts.) **Kommune**

Kommune. Kjønn. Årskull	Personer bosatt i kommunen som 15-åring															
	15- åringer i alt	Bofaste pr. 100 på alderstrinn					Tilbakeflyttere pr. 100 på alderstrinn					Fraflyttede pr. 100 på alderstrinn				
		23	26	29	32	35	23	26	29	32	35	23	26	29	32	35
0301 Oslo																
Menn																
1957-59	7 819	80	68	57	50	46	7	11	14	16	18	13	21	29	34	36
1960-62	7 303	80	69	59	54	48	7	12	15	17	18	13	19	26	29	34
1963-65	7 095	80	70	62	54		7	12	16	18		13	18	22	28	
1966-68	6 947	80	72	63			8	13	16			12	16	21		
1969-71	6 563	81	74				8	12				10	14			
1972-74	6 101	85					6					9				
Kvinner																
1957-59	7 524	72	60	50	45	41	9	13	16	17	18	19	28	34	38	41
1960-62	6 942	74	61	52	47	43	9	13	15	17	17	17	26	33	36	39
1963-65	6 909	74	63	54	48		9	13	17	18		17	24	29	34	
1966-68	6 701	74	65	56			10	15	17			16	21	27		
1969-71	6 302	77	68				10	14				13	18			
1972-74	5 938	81					8					11				
0402 Kongsvinger																
Menn																
1957-59	319	75	60	51	48	45	9	9	12	15	16	16	31	37	38	40
1960-62	331	74	57	49	46	42	10	14	16	18	20	16	29	34	35	37
1963-65	374	74	59	49	45		7	13	14	14		20	29	37	41	
1966-68	417	72	58	49			8	10	14			20	32	37		
1969-71	402	76	58				9	14				15	28			
1972-74	378	74					6					20				
Kvinner																
1957-59	296	64	51	45	42	39	13	14	14	15	15	24	35	41	43	46
1960-62	330	55	41	33	31	30	10	14	16	19	22	35	45	51	50	48
1963-65	352	58	44	36	32		11	15	16	19		31	42	48	50	
1966-68	367	61	45	35			10	14	14			29	41	51		
1969-71	412	59	43				12	16				29	41			
1972-74	396	61					8					31				
0403 Hamar																
Menn																
1957-59	560	59	41	32	30	28	11	14	21	22	22	30	45	47	48	49
1960-62	515	60	41	30	24	22	9	16	19	21	25	31	44	52	54	52
1963-65	552	66	47	36	30		9	13	15	18		26	40	49	52	
1966-68	560	67	47	33			9	13	16			23	40	51		
1969-71	525	70	47				10	15				20	38			
1972-74	478	68					8					24				
Kvinner																
1957-59	563	42	26	19	17	16	12	17	20	22	24	45	57	60	60	60
1960-62	543	44	30	23	22	20	14	16	20	21	22	42	54	57	57	58
1963-65	543	46	29	20	17		12	17	17	19		42	55	63	65	
1966-68	522	51	36	26			14	16	18			35	48	56		
1969-71	509	58	37				13	15				29	48			
1972-74	471	56					12					32				
0412 Ringsaker																
Menn																
1957-59	713	70	57	52	50	48	9	12	16	17	20	21	31	32	33	33
1960-62	775	71	58	52	49	48	9	13	15	18	19	20	29	33	32	33
1963-65	758	72	60	55	51		9	12	13	14		20	28	32	35	
1966-68	832	73	58	49			9	12	14			18	30	37		
1969-71	737	77	60				6	10				17	31			
1972-74	734	76					6					18				
Kvinner																
1957-59	648	44	34	31	30	29	17	20	23	25	24	39	46	46	46	47
1960-62	678	47	34	32	30	30	15	18	21	22	23	38	48	47	48	47
1963-65	712	59	46	42	40		12	17	18	20		29	37	40	39	
1966-68	708	58	44	37			12	15	17			30	41	46		
1969-71	736	62	45				9	12				29	42			
1972-74	720	64					8					27				



Personer bosatt utenfor kommunen som 15-åring. Nyinnflyttere

Nykommere pr. 100
15-åring i kommunen
på alderstrinnVidereflyttere pr. 100
15-åring i kommunen
på alderstrinnTap/gevinst pr. 100
15-åring i kommunen
på alderstrinnKommune.
Kjønn.
Årskull

Nykommere pr. 100 15-åring i kommunen på alderstrinn					Videreflyttere pr. 100 15-åring i kommunen på alderstrinn					Tap/gevinst pr. 100 15-åring i kommunen på alderstrinn				
23	26	29	32	35	23	26	29	32	35	23	26	29	32	35

0301 Oslo**Menn**

41	69	78	73	69	21	44	70	90	104	28	48	49	39	33
43	77	92	89	82	21	44	69	90	110	30	58	66	60	48
46	83	103	103		19	41	65	93		33	65	81	75	
46	86	118			18	38	69			34	70	97		
45	107				16	39				35	93			
53					17					44				

1957-59

1960-62

1963-65

1966-68

1969-71

1972-74

Kvinner

82	98	92	81	75	56	88	117	137	148	63	70	58	43	34
90	111	109	100	90	56	94	124	146	164	73	85	76	64	51
87	118	124	110		51	85	113	144		70	94	95	76	
86	124	135			45	77	117			70	103	108		
78	139				35	69				65	121			
78					32					67				

1957-59

1960-62

1963-65

1966-68

1969-71

1972-74

0402 Kongsvinger**Menn**

32	45	45	48	46	13	29	57	69	77	16	14	8	10	6
27	30	36	34	35	13	31	49	62	69	11	1	2	-1	-2
21	29	32	34		20	36	48	57		1	0	-5	-7	
14	21	23			15	25	37			-6	-11	-14		
18	26				12	22				3	-2			
12					10					-8				

1957-59

1960-62

1963-65

1966-68

1969-71

1972-74

Kvinner

63	76	72	66	65	27	49	80	103	107	39	41	31	23	19
38	45	44	50	50	33	60	77	84	89	3	0	-7	0	2
31	40	40	37		21	43	56	67		0	-2	-8	-13	
32	41	41			32	46	61			3	0	-10		
19	25				21	33				-10	-16			
22					15					-9				

1957-59

1960-62

1963-65

1966-68

1969-71

1972-74

0403 Hamar**Menn**

26	30	34	42	45	16	36	52	60	68	-4	-15	-13	-6	-4
25	34	43	43	47	16	35	50	63	72	-6	-10	-9	-11	-5
22	32	37	43		17	31	49	63		-4	-8	-12	-9	
24	34	40			14	30	53			1	-6	-11		
29	39				16	41				9	1			
30					25					6				

1957-59

1960-62

1963-65

1966-68

1969-71

1972-74

Kvinner

42	40	43	47	50	35	60	72	78	83	-3	-17	-17	-13	-10
38	43	51	52	56	30	48	61	72	79	-4	-11	-6	-5	-2
33	44	50	49		30	48	62	76		-9	-11	-13	-16	
40	53	56			28	51	79			5	5	0		
43	51				32	69				14	3			
39					31					7				

1957-59

1960-62

1963-65

1966-68

1969-71

1972-74

0412 Ringsaker**Menn**

8	12	20	28	29	10	16	20	24	30	-13	-19	-12	-5	-4
8	14	19	21	20	7	13	18	23	30	-12	-15	-14	-11	-13
8	15	19	23		9	17	24	31		-12	-13	-13	-12	
9	13	19			10	18	25			-9	-17	-18		
9	16				12	21				-8	-15			
8					8					-10				

1957-59

1960-62

1963-65

1966-68

1969-71

1972-74

Kvinner

20	27	33	39	40	23	29	37	41	47	-19	-19	-13	-7	-7
17	26	32	33	36	16	22	29	35	40	-21	-22	-15	-15	-11
20	27	31	35		14	22	31	36		-9	-10	-9	-4	
17	25	29			18	27	37			-13	-16	-17		
16	22				16	26				-13	-20			
13					14					-14				

1957-59

1960-62

1963-65

1966-68

1969-71

1972-74

2. Resultat av innenlandsk flytting over livsløpet. Treårskull fulgt fra fylte 15 år. Utvalgte alderstrinn opp til 35 år.
(forts.) **Kommune**

Kommune. Kjønn. Årskull	Personer bosatt i kommunen som 15-åring															
	15- åringer i alt	Bofaste pr. 100 på alderstrinn					Tilbakeflyttere pr. 100 på alderstrinn					Fraflyttede pr. 100 på alderstrinn				
		23	26	29	32	35	23	26	29	32	35	23	26	29	32	35
0415 Løten																
Menn																
1957-59	155	70	52	37	35	32	7	12	14	21	22	23	36	49	44	46
1960-62	154	71	49	41	38	36	8	12	21	20	21	20	39	38	42	42
1963-65	168	65	46	38	35		6	9	13	16		29	45	49	49	
1966-68	158	67	45	31			8	15	15			25	40	53		
1969-71	174	70	52				10	10				20	37			
1972-74	190	69					4					26				
Kvinner																
1957-59	115	35	23	23	23	22	10	14	17	17	18	55	63	61	61	60
1960-62	154	40	24	21	20	18	12	17	25	25	26	49	59	54	56	56
1963-65	144	41	33	24	22		10	14	16	18		49	54	60	60	
1966-68	157	45	28	23			13	15	16			43	57	61		
1969-71	140	54	28				9	16				37	55			
1972-74	140	43					10					47				
0417 Stange																
Menn																
1957-59	441	67	47	38	34	32	7	14	16	18	19	26	38	46	48	50
1960-62	445	62	46	38	33	30	8	14	16	18	23	31	40	46	49	47
1963-65	442	66	50	38	32		7	11	14	21		27	39	47	47	
1966-68	439	65	51	40			8	12	15			27	37	45		
1969-71	429	66	48				11	11				23	40			
1972-74	370	67					8					25				
Kvinner																
1957-59	441	40	29	26	23	22	12	17	18	18	19	48	54	57	59	59
1960-62	395	39	28	24	21	20	13	18	22	25	27	47	54	55	54	53
1963-65	426	52	36	29	27		9	13	16	19		39	51	54	55	
1966-68	409	48	30	24			10	14	20			42	56	55		
1969-71	415	56	37				11	14				33	48			
1972-74	396	53					10					37				
0418 Nord-Odal																
Menn																
1957-59	127	71	59	49	47	42	5	10	10	11	15	24	31	42	42	44
1960-62	120	77	64	53	51	47	7	7	10	16	16	17	28	37	33	37
1963-65	115	85	75	67	60		3	6	6	10		11	19	26	30	
1966-68	130	80	66	62			4	4	6			16	30	32		
1969-71	121	89	73				2	3				9	24			
1972-74	122	84					2					14				
Kvinner																
1957-59	119	45	32	27	25	25	10	17	21	23	25	45	51	51	52	50
1960-62	97	51	36	27	23	23	6	7	7	8	9	43	57	66	68	67
1963-65	127	57	43	36	28		6	9	11	11		37	47	53	61	
1966-68	107	60	45	36			6	8	10			35	46	53		
1969-71	138	62	46				2	10				36	44			
1972-74	102	64					9					27				
0419 Sør-Odal																
Menn																
1957-59	136	64	47	38	35	32	3	17	21	25	25	33	36	41	40	44
1960-62	137	69	56	47	44	42	9	10	14	19	19	22	34	39	37	39
1963-65	147	69	59	49	44		6	12	15	14		24	28	36	42	
1966-68	159	70	53	46			5	12	15			25	35	40		
1969-71	186	72	53				7	9				21	39			
1972-74	179	69					7					24				
Kvinner																
1957-59	141	40	28	23	21	21	10	16	14	22	22	50	55	63	57	57
1960-62	161	41	31	27	26	25	16	21	22	23	21	43	48	52	51	53
1963-65	137	45	34	32	31		9	12	12	16		46	54	56	53	
1966-68	141	45	30	26			13	13	15			41	57	59		
1969-71	169	56	37				9	11				34	52			
1972-74	164	58					11					31				



Personer bosatt utenfor kommunen som 15-åring. Nyinnflyttere

Tap/gevinst pr. 100
15-åring i kommunen
på alderstrinnKommune.
Kjønn.
Årskull

Nykommere pr. 100 15-åring i kommunen på alderstrinn					Videreflyttere pr. 100 15-åring i kommunen på alderstrinn					Tap/gevinst pr. 100 15-åring i kommunen på alderstrinn					
23	26	29	32	35	23	26	29	32	35	23	26	29	32	35	
0415 Løten															
Menn															
15	28	40	43	48	14	26	36	41	47	-8	-8	-9	-1	2	1957-59
14	22	26	33	33	13	22	30	38	48	-6	-17	-12	-9	-9	1960-62
13	21	24	33		12	23	32	38		-16	-24	-25	-16		1963-65
14	21	29			11	21	29			-11	-19	-24			1966-68
12	19				10	20				-8	-18				1969-71
11					14					-15					1972-74
Kvinner															
41	75	83	84	82	24	37	54	71	85	-14	12	22	23	22	1957-59
36	49	52	63	72	14	29	40	46	46	-13	-10	-2	7	16	1960-62
26	34	46	55		26	36	44	55		-23	-20	-14	-5		1963-65
28	32	41			21	36	47			-15	-25	-20			1966-68
28	44				26	44				-9	-11				1969-71
23					20					-24					1972-74
0417 Stange															
Menn															
14	21	24	28	32	11	24	34	40	43	-12	-17	-22	-20	-18	1957-59
12	16	18	21	23	7	13	21	27	31	-19	-24	-28	-28	-24	1960-62
13	20	22	23		9	18	29	40		-14	-19	-25	-24		1963-65
9	15	22			9	15	26			-18	-22	-23			1966-68
13	15				11	22				-10	-25				1969-71
14					13					-11					1972-74
Kvinner															
23	28	35	41	42	21	34	45	53	59	-25	-26	-22	-18	-17	1957-59
16	23	28	33	31	17	27	36	43	52	-31	-31	-27	-21	-22	1960-62
16	25	25	29		16	25	34	42		-23	-26	-29	-26		1963-65
18	28	35			16	26	37			-24	-28	-20			1966-68
19	30				22	37				-14	-18				1969-71
21					17					-16					1972-74
0418 Nord-Odal															
Menn															
10	17	20	19	23	9	13	18	22	23	-14	-14	-22	-23	-21	1957-59
10	14	14	16	19	7	11	16	20	23	-7	-14	-23	-17	-18	1960-62
11	13	21	20		6	11	15	23		0	-6	-5	-10		1963-65
8	9	11			4	9	16			-8	-21	-21			1966-68
14	17				4	10				5	-7				1969-71
11					6					-3					1972-74
Kvinner															
19	32	38	47	44	8	12	15	17	21	-26	-19	-13	-5	-6	1957-59
23	25	34	36	41	12	20	23	34	34	-20	-32	-32	-32	-26	1960-62
19	28	33	37		8	13	18	20		-18	-19	-20	-24		1963-65
18	21	24			16	21	31			-17	-25	-29			1966-68
14	20				9	16				-22	-24				1969-71
14					9					-13					1972-74
0419 Sør-Odal															
Menn															
10	25	41	48	44	10	13	24	34	42	-23	-11	0	8	0	1957-59
12	23	35	37	45	11	18	24	37	41	-10	-11	-4	0	6	1960-62
16	22	29	35		12	20	24	35		-8	-6	-7	-7		1963-65
17	27	33			12	19	28			-8	-8	-7			1966-68
7	13				10	18				-14	-26				1969-71
11					8					-13					1972-74
Kvinner															
26	38	51	59	57	19	30	39	49	57	-24	-17	-12	2	0	1957-59
21	28	41	42	42	16	25	28	33	41	-22	-20	-11	-9	-11	1960-62
27	41	50	59		22	35	47	53		-19	-13	-6	6		1963-65
30	40	49			29	43	55			-11	-17	-10			1966-68
28	37				27	42				-6	-15				1969-71
18					18					-13					1972-74

2. Resultat av innenlandsk flytting over livsløpet. Treårskull fulgt fra fylte 15 år. Utvalgte alderstrinn opp til 35 år.
(forts.) **Kommune**

Kommune. Kjønn. Årskull	Personer bosatt i kommunen som 15-åring															
	15- åringer i alt	Bofaste pr. 100 på alderstrinn					Tilbakeflyttere pr. 100 på alderstrinn					Fraflyttede pr. 100 på alderstrinn				
		23	26	29	32	35	23	26	29	32	35	23	26	29	32	35
0420 Eidskog																
Menn																
1957-59	153	68	59	51	49	48	7	14	21	22	23	25	28	29	29	30
1960-62	131	66	57	55	52	51	9	14	19	16	17	25	30	27	32	32
1963-65	129	71	59	50	47		10	14	18	18		19	26	31	35	
1966-68	151	80	65	59			9	8	14			11	27	27		
1969-71	143	80	63				10	11				9	26			
1972-74	123	83					5					12				
Kvinner																
1957-59	147	37	30	26	26	25	19	16	25	31	32	44	54	49	43	43
1960-62	122	49	34	31	30	29	16	21	24	22	24	34	45	45	48	47
1963-65	118	43	31	26	25		12	23	21	24		45	46	52	51	
1966-68	142	56	45	38			17	15	15			27	40	47		
1969-71	121	60	50				17	14				23	36			
1972-74	138	57					12					30				
0423 Grue																
Menn																
1957-59	146	66	56	49	42	39	7	9	12	11	15	27	35	38	46	46
1960-62	138	70	56	47	43	41	8	15	16	19	18	22	29	37	37	41
1963-65	136	76	56	48	44		8	12	14	11		16	32	38	45	
1966-68	110	85	62	53			4	9	11			12	29	36		
1969-71	132	83	63				4	7				14	30			
1972-74	106	75					8					16				
Kvinner																
1957-59	136	44	33	25	23	21	7	10	11	10	12	49	57	63	67	67
1960-62	122	53	39	31	26	24	9	9	11	13	14	38	52	58	61	62
1963-65	107	51	36	27	27		7	11	11	13		42	54	62	60	
1966-68	131	59	36	24			12	18	24			29	47	52		
1969-71	117	60	39				8	14				32	47			
1972-74	125	60					7					33				
0425 Åsnes																
Menn																
1957-59	217	70	55	44	38	35	10	12	13	20	21	21	33	43	42	44
1960-62	191	68	49	37	32	29	8	13	15	16	17	24	38	48	52	54
1963-65	204	75	59	51	44		6	8	10	14		19	34	39	42	
1966-68	199	75	60	46			9	11	15			16	29	39		
1969-71	199	76	63				10	12				15	25			
1972-74	181	83					3					14				
Kvinner																
1957-59	208	46	35	32	29	28	8	11	9	8	13	46	53	59	63	59
1960-62	190	53	39	30	29	27	9	9	10	11	11	38	53	61	60	62
1963-65	186	56	34	24	22		7	13	16	17		37	52	60	62	
1966-68	189	60	38	31			10	13	16			31	49	53		
1969-71	200	67	44				7	11				26	45			
1972-74	196	67					9					23				
0426 Våler																
Menn																
1957-59	118	64	47	38	34	32	6	8	9	12	12	30	45	53	54	56
1960-62	110	65	45	36	34	30	8	10	9	11	11	26	45	55	55	59
1963-65	116	60	38	34	30		8	16	14	17		32	46	52	54	
1966-68	132	64	48	42			5	10	17			30	42	42		
1969-71	100	68	59				4	7				28	34			
1972-74	89	73					9					18				
Kvinner																
1957-59	117	44	32	21	18	17	6	5	3	6	13	50	62	76	76	70
1960-62	125	44	33	28	26	26	12	14	14	13	14	44	53	58	61	59
1963-65	122	40	21	16	15		6	7	14	12		54	71	70	72	
1966-68	107	42	32	24			8	11	16			50	57	60		
1969-71	105	42	29				12	14				46	57			
1972-74	92	57					7					37				



Personer bosatt utenfor kommunen som 15-åring. Nyinnflyttere

Nykommere pr. 100 15-åring i kommunen på alderstrinn					Videreflyttere pr. 100 15-åring i kommunen på alderstrinn					Tap/gevinst pr. 100 15-åring i kommunen på alderstrinn				
23	26	29	32	35	23	26	29	32	35	23	26	29	32	35

Kommune.
Kjønn.
Årskull**0420 Eidskog****Menn**1957-59
1960-62
1963-65
1966-68
1969-71
1972-74**Kvinner**1957-59
1960-62
1963-65
1966-68
1969-71
1972-74**0423 Grue****Menn**1957-59
1960-62
1963-65
1966-68
1969-71
1972-74**Kvinner**1957-59
1960-62
1963-65
1966-68
1969-71
1972-74**0425 Åsnes****Menn**1957-59
1960-62
1963-65
1966-68
1969-71
1972-74**Kvinner**1957-59
1960-62
1963-65
1966-68
1969-71
1972-74**0426 Våler****Menn**1957-59
1960-62
1963-65
1966-68
1969-71
1972-74**Kvinner**1957-59
1960-62
1963-65
1966-68
1969-71
1972-74

2. Resultat av innenlandsk flytting over livsløpet. Treårskull fulgt fra fylte 15 år. Utvalgte alderstrinn opp til 35 år.
(forts.) **Kommune**

Kommune. Kjønn. Årskull	Personer bosatt i kommunen som 15-åring															
	15- åringer i alt	Bofaste pr. 100 på alderstrinn					Tilbakeflyttere pr. 100 på alderstrinn					Fraflyttede pr. 100 på alderstrinn				
		23	26	29	32	35	23	26	29	32	35	23	26	29	32	35
0427 Elverum																
Menn																
1957-59	315	73	57	50	47	45	7	11	14	14	16	20	32	35	39	39
1960-62	330	71	57	48	46	42	8	13	17	17	19	21	30	34	37	39
1963-65	354	68	55	46	43		8	13	16	17		24	32	38	40	
1966-68	419	72	56	48			8	10	11			20	34	40		
1969-71	433	75	61				7	10				18	29			
1972-74	421	76					5					19				
Kvinner																
1957-59	328	47	37	31	29	28	15	15	18	20	22	38	48	51	52	50
1960-62	325	44	32	28	26	26	16	19	21	21	25	40	49	51	53	50
1963-65	384	53	41	34	32		12	16	18	20		35	43	48	48	
1966-68	365	59	43	35			11	14	17			30	43	47		
1969-71	420	61	42				9	10				30	47			
1972-74	377	66					8					26				
0428 Trysil																
Menn																
1957-59	180	61	48	39	34	34	11	15	15	18	20	28	38	46	48	47
1960-62	190	66	52	46	44	43	9	12	15	15	15	25	36	39	41	42
1963-65	168	71	54	51	48		6	9	11	12		23	37	37	39	
1966-68	168	68	54	41			12	14	19			19	31	41		
1969-71	189	82	61				6	11				12	28			
1972-74	137	84					4					12				
Kvinner																
1957-59	163	43	31	25	22	22	15	16	17	20	22	42	53	57	58	57
1960-62	174	45	34	30	28	26	9	10	14	16	20	45	56	56	57	55
1963-65	185	46	34	32	30		10	15	18	18		44	51	51	52	
1966-68	160	52	41	37			11	15	18			37	44	45		
1969-71	164	60	48				5	6				35	46			
1972-74	166	61					7					32				
0429 Åmot																
Menn																
1957-59	118	63	47	37	34	30	6	9	12	17	20	31	43	51	49	50
1960-62	106	74	56	46	42	40	8	10	14	17	17	18	34	40	41	43
1963-65	94	68	57	45	43		4	6	8	9		28	37	48	48	
1966-68	97	71	62	54			10	10	11			19	28	34		
1969-71	94	82	60				2	8				16	33			
1972-74	99	73					5					22				
Kvinner																
1957-59	124	42	31	25	22	20	10	12	15	16	16	48	57	60	62	64
1960-62	102	36	25	21	19	17	12	12	11	15	20	52	63	68	66	63
1963-65	104	38	25	19	18		11	11	13	14		51	64	67	68	
1966-68	100	52	42	33			15	15	18			33	43	48		
1969-71	99	58	37				7	7				35	56			
1972-74	95	56					7					37				
0430 Stor-Elvdal																
Menn																
1957-59	81	64	47	37	32	29	9	9	14	15	15	27	44	49	52	56
1960-62	92	61	49	40	38	35	5	9	9	12	11	34	42	51	50	54
1963-65	76	57	32	28	28		13	12	18	18		30	55	54	54	
1966-68	86	65	53	39			6	5	5			29	42	56		
1969-71	76	53	40				17	15				30	45			
1972-74	76	66					8					26				
Kvinner																
1957-59	94	32	15	13	13	12	14	18	17	18	22	54	67	70	69	66
1960-62	78	40	29	25	24	23	12	13	16	17	17	49	58	60	59	60
1963-65	52	33	21	21	16		12	10	10	8		56	69	69	76	
1966-68	71	42	27	21			11	11	13			46	62	66		
1969-71	88	48	28				11	11				41	60			
1972-74	70	49					6					46				



Personer bosatt utenfor kommunen som 15-åring. Nyinnflyttere

Tap/gevinst pr. 100
15-åring i kommunen
på alderstrinnKommune.
Kjønn.
Årskull

Nykommere pr. 100 15-åring i kommunen på alderstrinn					Videreflyttere pr. 100 15-åring i kommunen på alderstrinn									
23	26	29	32	35	23	26	29	32	35	23	26	29	32	35

0427 Elverum**Menn**

1957-59
1960-62
1963-65
1966-68
1969-71
1972-74

Kvinner

1957-59
1960-62
1963-65
1966-68
1969-71
1972-74

0428 Trysil**Menn**

1957-59
1960-62
1963-65
1966-68
1969-71
1972-74

Kvinner

1957-59
1960-62
1963-65
1966-68
1969-71
1972-74

0429 Åmot**Menn**

1957-59
1960-62
1963-65
1966-68
1969-71
1972-74

Kvinner

1957-59
1960-62
1963-65
1966-68
1969-71
1972-74

0430 Stor-Elvdal**Menn**

1957-59
1960-62
1963-65
1966-68
1969-71
1972-74

Kvinner

1957-59
1960-62
1963-65
1966-68
1969-71
1972-74

24	35	43	46	46	15	34	48	57	64	4	3	8	7	7
22	31	39	45	46	17	31	43	51	58	1	1	5	8	7
19	27	35	47		18	33	44	54		-5	-5	-3	7	
15	25	29			15	25	37			-5	-9	-11		
12	21				14	24				-6	-8			
11					15					-8				
45	45	52	52	54	23	50	67	78	85	7	-3	1	0	4
32	41	46	46	50	31	48	64	75	82	-8	-8	-5	-7	0
32	41	44	49		17	32	46	56		-3	-2	-4	1	
23	33	33			20	33	49			-7	-10	-14		
22	30				15	31				-8	-17			
24					16					-2				
4	6	10	13	15	7	11	14	16	19	-24	-32	-36	-35	-32
7	10	12	14	15	3	6	9	11	14	-18	-26	-27	-27	-27
7	13	13	16		5	6	12	15		-16	-24	-24	-23	
12	16	19			6	8	15			-7	-15	-22		
7	10				6	8				-5	-18			
8					12					-4				
18	23	27	35	32	15	23	27	29	36	-24	-30	-30	-23	-25
13	14	24	25	26	4	9	12	18	23	-32	-42	-32	-32	-29
10	13	18	21		7	12	15	21		-34	-38	-33	-31	
20	23	22			12	18	24			-17	-21	-23		
13	18				7	12				-22	-28			
10					9					-22				
14	9	16	15	19	6	16	17	21	22	-17	-34	-35	-34	-31
6	11	11	11	16	5	9	17	23	24	-12	-23	-29	-30	-27
13	16	16	41		16	23	27	32		-15	-21	-32	-7	
13	16	32			12	21	37			-6	-12	-2		
11	24				7	18				-5	-9			
15					15					-7				
26	22	28	26	24	15	27	29	36	42	-22	-35	-32	-36	-40
13	19	26	26	24	23	27	29	35	39	-39	-44	-42	-40	-39
10	19	20	26		14	20	26	32		-41	-45	-47	-42	
20	24	43			19	33	41			-13	-19	-5		
21	33				18	36				-14	-23			
27					18					-10				
22	31	36	41	42	19	29	43	51	65	-5	-13	-13	-11	-14
7	9	14	24	19	8	16	22	28	37	-27	-33	-37	-26	-35
11	18	22	28		17	27	36	46		-19	-37	-32	-26	
9	19	19			5	13	29			-20	-23	-37		
4	19				7	12				-26	-26			
9					5					-17				
21	35	38	44	47	19	29	41	47	51	-33	-32	-32	-25	-19
28	28	29	26	25	10	24	35	47	51	-21	-30	-31	-33	-35
38	56	48	49		27	40	69	86		-18	-13	-21	-27	
17	21	32			32	44	49			-29	-41	-34		
17	23				11	23				-24	-37			
23					24					-23				

2. Resultat av innenlandsk flytting over livsløpet. Treårskull fulgt fra fylte 15 år. Utvalgte alderstrinn opp til 35 år.
(forts.) **Kommune**

Kommune. Kjønn. Årskull	Personer bosatt i kommunen som 15-åring															
	15- åringer i alt	Bofaste pr. 100 på alderstrinn					Tilbakeflyttere pr. 100 på alderstrinn					Fraflyttede pr. 100 på alderstrinn				
		23	26	29	32	35	23	26	29	32	35	23	26	29	32	35
0432 Rendalen																
Menn																
1957-59	88	60	39	24	24	23	8	13	17	17	17	32	48	59	59	60
1960-62	45	62	30	22	20	20	11	9	9	13	18	27	61	70	67	62
1963-65	58	59	43	39	32		7	12	9	9		34	45	53	60	
1966-68	62	66	48	29			11	16	18			23	37	53		
1969-71	64	61	51				16	19				23	30			
1972-74	36	81					3					17				
Kvinner																
1957-59	66	24	12	11	9	9	5	11	12	17	22	71	77	77	74	69
1960-62	59	37	17	16	14	12	14	12	11	10	12	49	71	74	76	75
1963-65	67	31	14	14	12		9	11	11	14		60	75	75	74	
1966-68	54	31	23	17			11	11	13			57	66	69		
1969-71	50	50	29				6	4				44	67			
1972-74	48	54					8					37				
0434 Engerdal																
Menn																
1957-59	51	73	67	55	53	51	4	4	4	6	6	24	29	41	41	43
1960-62	39	74	63	49	43	37	5	5	5	5	9	21	32	46	51	54
1963-65	50	74	53	37	35		6	14	21	22		20	33	42	43	
1966-68	45	71	64	47			11	7	11			18	29	42		
1969-71	37	81	64				3	6				16	31			
1972-74	40	67					10					22				
Kvinner																
1957-59	42	43	32	24	24	24	12	12	12	7	7	45	56	64	69	69
1960-62	47	60	31	29	26	27	2	7	11	13	18	38	62	60	61	56
1963-65	35	43	32	29	29		0	3	0	0		57	65	71	71	
1966-68	40	42	30	25			2	12	7			55	57	67		
1969-71	41	46	28				5	9				49	63			
1972-74	48	46					4					50				
0436 Tolga																
Menn																
1957-59	42	74	62	55	50	48	14	10	12	21	21	12	29	33	29	31
1960-62	36	81	64	50	47	44	14	3	14	11	11	6	33	36	42	44
1963-65	43	77	64	55	48		7	10	7	10		16	26	38	43	
1966-68	42	79	74	55			5	2	7			17	24	38		
1969-71	43	84	70				2	2				14	28			
1972-74	32	81					6					12				
Kvinner																
1957-59	47	43	30	23	23	24	21	11	13	13	13	36	60	64	64	63
1960-62	51	51	27	17	13	13	12	6	4	6	8	37	67	79	81	79
1963-65	54	52	28	21	17		11	15	9	11		37	57	70	72	
1966-68	38	45	26	18			11	11	13			45	63	69		
1969-71	41	61	32				10	12				29	56			
1972-74	38	58					8					34				
0437 Tynset																
Menn																
1957-59	132	73	55	47	43	42	8	13	11	17	20	19	32	42	40	38
1960-62	125	78	57	48	47	45	3	5	9	10	11	19	38	43	43	45
1963-65	127	79	62	47	39		5	6	13	15		17	31	39	46	
1966-68	139	78	67	54			5	9	11			17	25	36		
1969-71	133	83	59				2	3				15	38			
1972-74	114	75					4					20				
Kvinner																
1957-59	135	47	32	26	24	24	16	17	16	17	16	37	51	59	59	60
1960-62	114	47	30	25	21	20	11	10	14	16	14	42	61	61	63	66
1963-65	105	59	32	21	17		6	12	15	13		35	56	64	69	
1966-68	135	51	38	26			13	13	15			36	49	59		
1969-71	107	51	29				9	14				39	57			
1972-74	121	52					10					38				



Personer bosatt utenfor kommunen som 15-åring. Nyinnflyttere

Tap/gevinst pr. 100
15-åring i kommunen
på alderstrinnKommune.
Kjønn.
Årskull

Nykommere pr. 100 15-åring i kommunen på alderstrinn					Videreflyttere pr. 100 15-åring i kommunen på alderstrinn					Tap/gevinst pr. 100 15-åring i kommunen på alderstrinn					Kommune. Kjønn. Årskull
23	26	29	32	35	23	26	29	32	35	23	26	29	32	35	
0432 Rendalen															
Menn															
9	10	14	16	14	0	6	7	9	15	-23	-38	-45	-43	-46	1957-59
7	7	20	27	22	4	9	15	24	33	-20	-54	-50	-40	-40	1960-62
9	16	16	21		10	12	14	19		-25	-29	-37	-39		1963-65
3	6	10			6	10	16			-20	-31	-43			1966-68
6	10				6	14				-17	-20				1969-71
14					3					-3					1972-74
Kvinner															
27	40	38	40	38	5	6	12	18	22	-44	-37	-39	-34	-31	1957-59
27	41	46	48	46	8	12	19	22	30	-22	-30	-28	-28	-29	1960-62
21	18	23	24		7	17	20	23		-39	-57	-52	-50		1963-65
9	25	21			7	15	25			-48	-41	-48			1966-68
10	18				8	20				-34	-49				1969-71
21					17					-16					1972-74
0434 Engerdal															
Menn															
6	10	8	6	10	4	12	20	22	22	-18	-19	-33	-35	-33	1957-59
8	13	16	19	29	10	18	27	35	43	-13	-19	-30	-32	-25	1960-62
6	6	8	4		4	8	17	22		-14	-27	-34	-39		1963-65
7	13	20			2	4	16			-11	-16	-22			1966-68
3	11				5	8				-13	-20				1969-71
12					12					-10					1972-74
Kvinner															
21	15	17	14	21	14	27	40	43	43	-24	-41	-47	-55	-48	1957-59
15	18	16	20	24	11	13	18	20	22	-23	-44	-44	-41	-32	1960-62
20	26	29	32		11	24	24	26		-37	-39	-42	-39		1963-65
25	35	40			17	32	42			-30	-22	-27			1966-68
17	14				5	9				-32	-49				1969-71
4					2					-46					1972-74
0436 Tolga															
Menn															
21	33	19	19	26	17	33	52	60	60	9	4	-14	-10	-5	1957-59
11	8	14	11	11	17	25	33	39	44	5	-25	-22	-31	-33	1960-62
0	17	17	21		16	17	24	26		-16	-9	-21	-22		1963-65
2	10	12			10	12	17			-15	-14	-26			1966-68
14	9				14	33				0	-19				1969-71
6					19					-6					1972-74
Kvinner															
32	43	43	53	46	30	43	64	72	85	-4	-17	-21	-11	-17	1957-59
25	16	21	19	21	49	65	71	73	77	-12	-51	-58	-62	-58	1960-62
22	26	23	25		15	21	25	25		-15	-31	-47	-47		1963-65
42	50	46			26	42	54			-3	-13	-23			1966-68
29	46				20	32				0	-10				1969-71
26					13					-8					1972-74
0437 Tynset															
Menn															
12	23	19	23	21	11	18	41	49	58	-7	-9	-23	-17	-17	1957-59
5	15	11	16	20	17	20	35	40	47	-14	-23	-32	-27	-25	1960-62
10	18	22	21		16	20	31	41		-7	-13	-17	-25		1963-65
9	9	14			13	26	36			-8	-16	-22			1966-68
17	22				11	17				2	-16				1969-71
11					12					-9					1972-74
Kvinner															
33	55	48	47	48	22	29	53	63	64	-4	4	-11	-12	-12	1957-59
32	46	46	45	49	33	49	69	80	85	-10	-15	-15	-18	-17	1960-62
31	43	49	47		37	47	66	78		-4	-13	-15	-22		1963-65
21	34	41			27	36	43			-15	-15	-18			1966-68
23	26				13	30				-16	-31				1969-71
22					17					-16					1972-74

2. Resultat av innenlandsk flytting over livsløpet. Treårskull fulgt fra fylte 15 år. Utvalgte alderstrinn opp til 35 år.
(forts.) **Kommune**

Kommune. Kjønn. Årskull	Personer bosatt i kommunen som 15-åring															
	15- åringer i alt	Bofaste pr. 100 på alderstrinn					Tilbakeflyttere pr. 100 på alderstrinn					Fraflyttede pr. 100 på alderstrinn				
		23	26	29	32	35	23	26	29	32	35	23	26	29	32	35
0438 Alvdal																
Menn																
1957-59	78	59	46	41	40	40	5	12	13	12	14	36	42	46	49	46
1960-62	58	76	59	52	49	47	7	7	10	12	16	17	34	38	39	37
1963-65	67	72	55	45	42		4	2	2	2		24	43	53	56	
1966-68	55	82	67	56			0	5	7			18	27	36		
1969-71	55	84	62				7	7				9	31			
1972-74	52	81					2					17				
Kvinner																
1957-59	88	34	23	19	20	18	6	12	10	11	13	60	65	70	69	69
1960-62	62	55	33	33	30	30	10	8	8	10	10	35	59	59	60	60
1963-65	54	56	36	31	24		9	15	7	9		35	49	62	67	
1966-68	53	64	40	35			8	13	18			28	46	47		
1969-71	52	77	46				2	8				21	46			
1972-74	48	56					4					40				
0439 Follidal																
Menn																
1957-59	42	76	67	57	52	52	2	10	10	12	12	21	24	33	36	36
1960-62	53	75	53	43	40	38	2	2	8	6	8	23	45	49	54	54
1963-65	57	68	56	46	36		9	11	11	16		23	33	44	48	
1966-68	53	64	50	40			4	6	13			32	44	47		
1969-71	52	73	51				2	4				25	45			
1972-74	58	79					7					14				
Kvinner																
1957-59	71	31	26	23	22	21	21	19	20	19	18	48	56	57	59	62
1960-62	52	40	27	24	22	22	6	6	12	10	6	54	67	65	69	73
1963-65	40	40	20	18	17		12	12	13	20		47	67	69	62	
1966-68	48	42	29	19			10	8	10			48	62	71		
1969-71	61	54	27				8	5				38	68			
1972-74	40	67					5					27				
0441 Os																
Menn																
1957-59	41	63	51	39	38	37	10	15	15	15	17	27	34	46	46	45
1960-62	48	77	54	48	43	43	4	7	11	13	15	19	39	41	43	43
1963-65	47	79	76	56	50		6	7	9	11		15	17	36	39	
1966-68	56	70	43	33			4	12	14			27	45	53		
1969-71	52	81	56				4	13				15	31			
1972-74	47	81					4					15				
Kvinner																
1957-59	40	27	15	12	12	12	20	18	15	17	17	52	67	72	70	70
1960-62	49	39	16	12	12	12	10	18	17	18	18	51	65	71	69	69
1963-65	49	39	23	21	19		14	17	29	31		47	60	50	50	
1966-68	44	32	16	14			18	25	23			50	59	64		
1969-71	48	58	46				10	10				31	44			
1972-74	48	54					10					35				
0501 Lillehammer																
Menn																
1957-59	457	69	52	45	41	40	10	14	15	15	19	21	34	40	44	41
1960-62	461	70	48	40	37	34	9	11	14	17	18	21	42	46	46	48
1963-65	510	70	50	42	36		7	12	13	17		23	38	45	47	
1966-68	541	72	56	42			6	9	10			23	35	47		
1969-71	490	73	58				8	11				19	31			
1972-74	489	81					4					15				
Kvinner																
1957-59	496	46	30	22	20	20	12	13	17	20	22	42	57	61	60	59
1960-62	485	51	30	24	23	22	15	16	17	19	20	34	54	60	58	58
1963-65	491	52	33	27	25		11	14	18	20		37	53	55	54	
1966-68	481	56	41	29			11	14	18			33	45	54		
1969-71	538	60	41				12	17				28	42			
1972-74	436	68					7					25				



Personer bosatt utenfor kommunen som 15-åring. Nyinnflyttere

Nykommere pr. 100
15-åring i kommunen
på alderstrinnVidereflyttere pr. 100
15-åring i kommunen
på alderstrinnTap/gevinst pr. 100
15-åring i kommunen
på alderstrinnKommune.
Kjønn.
Årskull

23 26 29 32 35 23 26 29 32 35 23 26 29 32 35

0438 Alvdal**Menn**1957-59
1960-62
1963-65
1966-68
1969-71
1972-74

9	19	18	18	19	5	13	19	22	22	-27	-23	-28	-31	-27
7	3	9	18	19	16	24	26	28	30	-10	-31	-29	-21	-18
19	20	29	24		7	14	15	23		-5	-23	-24	-32	
22	22	16			7	16	27			4	-5	-20		
7	9				11	20				-2	-22			
12					10					-5				

Kvinner1957-59
1960-62
1963-65
1966-68
1969-71
1972-74

26	33	32	31	39	6	16	25	31	30	-34	-32	-38	-38	-30
35	43	38	47	50	21	38	46	50	55	0	-16	-21	-13	-10
41	49	49	54		26	42	40	48		6	0	-13	-13	
25	29	35			23	31	41			-3	-17	-12		
25	31				21	27				4	-15			
25					19					-15				

0439 Folldal**Menn**1957-59
1960-62
1963-65
1966-68
1969-71
1972-74

7	17	17	19	14	17	19	33	38	48	-14	-7	-16	-17	-22
4	0	10	12	13	13	17	18	27	37	-19	-45	-39	-42	-41
7	19	23	21		14	18	28	45		-16	-14	-21	-27	
9	13	2			8	13	32			-23	-31	-45		
6	14				6	16				-19	-31			
7					7					-7				

Kvinner1957-59
1960-62
1963-65
1966-68
1969-71
1972-74

11	21	16	17	16	15	21	30	30	34	-37	-35	-41	-42	-46
13	27	47	45	47	19	21	25	39	41	-41	-40	-18	-24	-26
15	35	38	45		32	35	44	52		-32	-32	-31	-17	
10	12	15			8	19	27			-38	-50	-56		
18	23				7	15				-20	-45			
10					27					-17				

0441 Os**Menn**1957-59
1960-62
1963-65
1966-68
1969-71
1972-74

7	24	34	44	35	17	22	27	33	42	-20	-10	-12	-2	-10
6	9	9	20	17	10	24	28	35	43	-13	-30	-32	-23	-26
6	15	18	20		17	17	24	30		-9	-2	-18	-19	
9	7	10			11	16	22			-18	-38	-43		
6	13				4	13				-9	-18			
6					6					-9				

Kvinner1957-59
1960-62
1963-65
1966-68
1969-71
1972-74

42	51	55	60	65	20	36	42	57	70	-10	-16	-17	-10	-5
31	31	50	45	43	27	37	44	53	57	-20	-34	-21	-24	-26
27	42	46	40		12	17	35	48		-20	-18	-4	-10	
18	27	30			11	23	32			-32	-32	-34		
21	23				8	27				-10	-21			
12					6					-23				

0501 Lillehammer**Menn**1957-59
1960-62
1963-65
1966-68
1969-71
1972-74

18	27	37	48	52	26	40	56	69	80	-3	-7	-3	4	11
15	28	36	46	49	15	30	47	61	76	-6	-14	-10	0	1
17	30	40	42		15	30	49	68		-6	-8	-5	-5	
18	30	40			19	34	54			-5	-5	-7		
21	32				21	40				2	1			
22					18					7				

Kvinner1957-59
1960-62
1963-65
1966-68
1969-71
1972-74

37	47	51	59	62	53	76	101	115	126	-5	-10	-10	-1	3
34	44	55	60	62	35	57	77	92	107	0	-10	-5	2	4
32	44	58	56		32	56	76	98		-5	-9	3	2	
37	57	63			35	59	89			4	12	9		
37	48				23	51				9	6			
36					29					11				

2. Resultat av innenlandsk flytting over livsløpet. Treårskull fulgt fra fylte 15 år. Utvalgte alderstrinn opp til 35 år.
(forts.) **Kommune**

Kommune. Kjønn. Årskull	Personer bosatt i kommunen som 15-åring															
	15- åringer i alt	Bofaste pr. 100 på alderstrinn					Tilbakeflyttere pr. 100 på alderstrinn					Fraflyttede pr. 100 på alderstrinn				
		23	26	29	32	35	23	26	29	32	35	23	26	29	32	35
0502 Gjøvik																
Menn																
1957-59	615	72	56	46	42	40	8	11	15	15	17	20	33	39	43	43
1960-62	584	72	53	44	41	38	8	12	15	17	19	20	35	41	42	43
1963-65	594	74	60	52	47		8	9	12	15		18	31	36	37	
1966-68	596	75	62	50			9	10	14			16	29	36		
1969-71	645	77	60				7	12				16	29			
1972-74	596	74					7					19				
Kvinner																
1957-59	558	56	40	34	32	30	9	12	15	18	19	35	48	51	50	51
1960-62	544	49	35	29	27	26	11	15	16	19	20	40	50	54	54	53
1963-65	612	53	40	34	31		12	14	15	20		35	47	51	49	
1966-68	614	58	44	34			12	15	17			30	41	49		
1969-71	549	64	49				10	11				26	40			
1972-74	556	62					11					27				
0511 Dovre																
Menn																
1957-59	75	67	55	47	39	37	15	12	12	11	11	19	33	41	50	52
1960-62	64	67	57	45	41	37	12	16	16	14	16	20	27	39	44	47
1963-65	88	73	53	43	38		8	5	6	8		19	43	51	53	
1966-68	73	66	58	44			7	11	17			27	31	39		
1969-71	97	66	46				18	14				16	41			
1972-74	90	67					8					26				
Kvinner																
1957-59	74	36	23	21	21	20	11	12	10	11	11	53	65	70	68	69
1960-62	63	44	29	23	21	21	16	8	13	11	13	40	63	65	68	66
1963-65	84	32	20	16	13		10	20	22	16		58	60	61	71	
1966-68	73	47	31	19			7	15	14			47	54	67		
1969-71	87	66	40				8	9				26	51			
1972-74	56	52					7					41				
0512 Lesja																
Menn																
1957-59	71	63	54	44	45	44	13	16	16	12	13	24	30	40	43	43
1960-62	52	79	60	52	52	52	6	4	8	8	10	15	36	40	40	37
1963-65	47	79	54	48	47		9	13	15	11		13	33	37	42	
1966-68	65	82	57	42			5	12	14			14	31	45		
1969-71	62	76	56				8	5				16	39			
1972-74	57	84					2					14				
Kvinner																
1957-59	59	27	19	17	17	16	22	19	19	22	19	51	63	64	60	65
1960-62	57	51	37	35	33	30	9	5	12	16	9	40	58	53	51	61
1963-65	50	44	27	22	18		10	6	8	10		46	67	69	72	
1966-68	61	41	26	23			7	8	13			52	66	64		
1969-71	43	47	26				9	5				44	70			
1972-74	48	50					8					42				
0513 Skjåk																
Menn																
1957-59	59	66	54	49	43	41	12	10	14	12	12	22	36	37	45	47
1960-62	59	80	66	57	53	50	8	14	16	10	12	12	20	28	36	38
1963-65	64	80	69	60	60		8	9	10	10		12	22	30	31	
1966-68	66	77	68	55			5	3	5			18	29	40		
1969-71	59	88	69				0	3				12	27			
1972-74	55	76					4					20				
Kvinner																
1957-59	61	38	23	20	20	18	18	20	20	20	18	44	57	61	61	64
1960-62	55	44	25	22	20	20	11	13	15	15	17	45	62	64	65	63
1963-65	59	44	29	27	25		12	12	12	10		44	59	61	64	
1966-68	51	61	43	31			14	12	12			25	45	57		
1969-71	55	65	53				9	8				25	40			
1972-74	61	62					3					34				



Personer bosatt utenfor kommunen som 15-åring. Nyinnflyttere

Tap/gevinst pr. 100
15-åring i kommunen
på alderstrinnKommune.
Kjønn.
Årskull

Nykommere pr. 100 15-åring i kommunen på alderstrinn					Videreflyttere pr. 100 15-åring i kommunen på alderstrinn														
23	26	29	32	35	23	26	29	32	35	23	26	29	32	35					
0502 Gjøvik																			
Menn																			
16	18	22	28	29	11	26	37	44	50	-4	-15	-17	-15	-14	1957-59				
13	24	28	30	34	12	25	38	47	53	-7	-11	-13	-12	-9	1960-62				
16	25	28	30		13	25	37	49		-2	-6	-8	-7		1963-65				
15	26	31			13	27	42			-1	-3	-5			1966-68				
17	28				13	30				1	-1				1969-71				
19					15					0					1972-74				
Kvinner																			
32	39	47	50	50	32	49	63	72	79	-3	-9	-4	0	-1	1957-59				
27	37	44	45	46	28	45	58	68	77	-13	-13	-10	-9	-7	1960-62				
27	32	36	38		23	41	53	62		-8	-15	-15	-11		1963-65				
25	34	34			22	39	57			-5	-7	-15			1966-68				
30	43				28	53				4	3				1969-71				
32					28					5					1972-74				
0511 Dovre																			
Menn																			
19	23	27	23	21	8	17	33	43	51	0	-10	-14	-27	-31	1957-59				
12	14	23	25	23	8	17	27	32	41	-8	-13	-16	-19	-24	1960-62				
10	15	21	19		5	9	15	23		-9	-28	-30	-34		1963-65				
11	29	24			4	18	46			-16	-2	-15			1966-68				
6	14				9	19				-10	-27				1969-71				
10					9					-16					1972-74				
Kvinner																			
49	41	41	40	41	65	95	108	114	120	-4	-24	-29	-28	-28	1957-59				
41	39	32	37	39	24	47	56	66	68	1	-24	-33	-31	-27	1960-62				
27	29	32	28		18	33	41	53		-31	-31	-29	-43		1963-65				
41	47	50			21	39	60			-6	-7	-17			1966-68				
24	33				14	25				-2	-18				1969-71				
29					34					-12					1972-74				
0512 Lesja																			
Menn																			
11	16	16	17	17	8	13	17	20	24	-13	-14	-24	-26	-26	1957-59				
13	8	17	31	25	15	30	35	33	50	-2	-28	-23	-9	-12	1960-62				
11	11	22	24		15	22	20	27		-2	-22	-15	-18		1963-65				
8	9	3			6	14	20			-6	-22	-42			1966-68				
8	11				8	13				-8	-28				1969-71				
9					7					-5					1972-74				
Kvinner																			
34	53	41	43	44	27	39	52	55	61	-17	-10	-23	-17	-21	1957-59				
25	37	46	44	49	32	39	46	51	51	-15	-21	-7	-7	-12	1960-62				
18	31	41	42		22	37	47	48		-28	-36	-28	-30		1963-65				
11	18	23			21	27	34			-41	-48	-41			1966-68				
21	42				16	30				-23	-28				1969-71				
12					19					-30					1972-74				
0513 Skjåk																			
Menn																			
12	19	25	22	24	8	14	22	31	28	-10	-17	-12	-23	-23	1957-59				
15	29	22	28	22	10	17	45	47	55	3	9	-6	-8	-16	1960-62				
5	9	11	8		19	20	32	37		-7	-13	-19	-23		1963-65				
11	12	11			9	20	31			-7	-17	-29			1966-68				
14	15				3	8				2	-12				1969-71				
5					2					-15					1972-74				
Kvinner																			
25	34	34	33	30	23	30	46	52	57	-19	-23	-27	-28	-34	1957-59				
20	31	36	35	35	25	29	44	50	52	-25	-31	-28	-30	-28	1960-62				
19	25	22	19		27	36	44	51		-25	-34	-39	-45		1963-65				
14	16	20			16	25	33			-11	-29	-37			1966-68				
18	36				15	19				-7	-4				1969-71				
13					11					-21					1972-74				

2. Resultat av innenlandsk flytting over livsløpet. Treårskull fulgt fra fylte 15 år. Utvalgte alderstrinn opp til 35 år.
(forts.) **Kommune**

Kommune. Kjønn. Årskull	Personer bosatt i kommunen som 15-åring															
	15- åringer i alt	Bofaste pr. 100 på alderstrinn					Tilbakeflyttere pr. 100 på alderstrinn					Fraflyttede pr. 100 på alderstrinn				
		23	26	29	32	35	23	26	29	32	35	23	26	29	32	35
0514 Lom																
Menn																
1957-59	84	68	55	48	48	48	15	12	11	14	17	17	33	42	38	35
1960-62	80	66	50	46	44	42	12	12	16	18	20	21	37	37	38	38
1963-65	67	67	52	42	36		7	9	19	22		25	38	39	42	
1966-68	73	74	60	51			11	15	11			15	25	37		
1969-71	62	85	72				3	10				11	18			
1972-74	52	81					0					19				
Kvinner																
1957-59	87	28	24	20	20	20	20	14	15	15	15	53	62	66	65	66
1960-62	77	47	29	25	22	22	12	14	14	16	18	42	57	61	62	59
1963-65	69	49	41	35	33		7	9	13	13		43	51	52	54	
1966-68	62	48	31	23			10	13	12			42	56	65		
1969-71	55	67	37				2	4				31	59			
1972-74	63	62					11					27				
0515 Vågå																
Menn																
1957-59	97	76	59	42	41	41	9	14	20	19	21	14	27	38	40	38
1960-62	110	80	60	48	48	44	6	12	13	13	16	14	28	39	39	40
1963-65	106	64	42	33	32		10	17	22	21		25	41	45	47	
1966-68	88	77	68	49			6	7	11			17	25	39		
1969-71	99	85	70				4	4				11	26			
1972-74	94	80					4					16				
Kvinner																
1957-59	87	34	29	20	20	19	20	21	18	19	20	46	51	62	62	61
1960-62	80	46	36	34	32	32	10	6	5	7	7	44	57	61	60	60
1963-65	101	42	25	21	20		9	9	8	14		50	66	71	66	
1966-68	95	42	29	24			12	13	15			46	58	61		
1969-71	113	58	35				12	15				30	50			
1972-74	82	68					7					24				
0516 Nord-Fron																
Menn																
1957-59	142	71	57	44	37	35	8	12	14	16	16	21	31	42	47	49
1960-62	117	87	71	64	62	57	2	3	7	10	9	11	26	29	28	34
1963-65	145	84	67	58	53		4	8	10	12		12	25	31	35	
1966-68	179	82	71	58			4	9	13			13	20	28		
1969-71	158	73	61				8	9				19	30			
1972-74	147	79					3					18				
Kvinner																
1957-59	171	38	28	22	21	20	18	17	17	21	22	44	55	61	59	58
1960-62	145	41	30	26	25	24	16	12	17	15	16	43	57	57	61	59
1963-65	170	58	33	29	26		8	14	16	17		35	53	55	57	
1966-68	159	57	43	36			10	8	11			33	49	53		
1969-71	161	65	42				10	13				25	46			
1972-74	157	64					11					25				
0517 Sel																
Menn																
1957-59	163	75	63	53	50	46	9	11	12	12	16	17	26	34	37	37
1960-62	158	68	59	51	47	45	7	11	10	14	17	25	30	39	39	38
1963-65	178	71	54	45	42		9	12	18	20		20	33	37	38	
1966-68	168	73	61	52			7	8	11			21	32	36		
1969-71	175	80	68				7	12				13	20			
1972-74	136	76					9					15				
Kvinner																
1957-59	168	36	28	24	24	23	13	14	12	17	19	51	58	63	59	57
1960-62	151	44	35	29	28	27	13	17	14	18	19	42	49	57	54	54
1963-65	138	48	29	22	20		12	14	16	19		41	57	62	61	
1966-68	177	42	24	19			12	16	15			45	60	66		
1969-71	165	61	40				13	16				26	44			
1972-74	156	62					12					26				



Personer bosatt utenfor kommunen som 15-åring. Nyinnflyttere

Tap/gevinst pr. 100
15-åring i kommunen
på alderstrinnKommune.
Kjønn.
Årskull

Nykommere pr. 100 15-åring i kommunen på alderstrinn					Videreflyttere pr. 100 15-åring i kommunen på alderstrinn					Tap/gevinst pr. 100 15-åring i kommunen på alderstrinn					Kommune. Kjønn. Årskull
23	26	29	32	35	23	26	29	32	35	23	26	29	32	35	
0514 Lom															
Menn															
6	14	15	21	22	8	12	20	21	23	-11	-19	-27	-17	-13	1957-59
9	14	15	15	20	1	6	11	15	16	-12	-23	-22	-23	-18	1960-62
6	12	17	11		3	3	14	22		-19	-26	-22	-31		1963-65
7	11	18			1	7	14			-8	-14	-19			1966-68
5	7				8	13				-6	-11				1969-71
15					2					-4					1972-74
Kvinner															
17	23	28	28	26	5	7	11	15	16	-36	-39	-38	-37	-40	1957-59
16	17	22	24	25	6	14	18	24	26	-26	-40	-39	-38	-34	1960-62
22	25	28	29		3	12	23	29		-21	-26	-24	-25		1963-65
19	18	18			15	25	33			-23	-38	-47			1966-68
16	22				18	26				-15	-37				1969-71
16					6					-11					1972-74
0515 Vågå															
Menn															
7	12	15	22	22	6	12	16	18	21	-7	-15	-23	-18	-16	1957-59
6	7	10	11	13	3	6	11	13	14	-8	-21	-29	-28	-27	1960-62
9	16	15	18		8	9	16	19		-16	-25	-30	-29		1963-65
9	13	17			2	6	9			-8	-12	-22			1966-68
8	12				5	9				-3	-14				1969-71
9					3					-7					1972-74
Kvinner															
39	48	46	50	48	18	23	33	37	42	-7	-3	-16	-12	-13	1957-59
27	46	49	56	51	11	15	26	27	35	-17	-11	-12	-4	-9	1960-62
20	26	31	33		9	12	17	19		-30	-40	-40	-33		1963-65
8	13	23			8	13	14			-38	-45	-38			1966-68
9	13				4	9				-21	-37				1969-71
15					5					-9					1972-74
0516 Nord-Fron															
Menn															
15	16	23	23	26	9	25	34	44	49	-6	-15	-19	-24	-23	1957-59
16	19	26	27	22	11	21	31	39	45	5	-7	-3	-1	-12	1960-62
11	12	17	20		6	16	21	24		-1	-13	-14	-15		1963-65
9	14	12			8	13	20			-4	-6	-16			1966-68
4	11				11	14				-15	-19				1969-71
10					12					-8					1972-74
Kvinner															
29	36	38	36	36	47	57	67	75	78	-15	-19	-23	-23	-22	1957-59
30	28	32	32	36	30	43	49	54	55	-13	-29	-25	-29	-23	1960-62
19	20	24	20		11	18	28	34		-16	-33	-31	-37		1963-65
15	26	29			13	15	19			-18	-23	-24			1966-68
24	23				14	26				-1	-23				1969-71
17					13					-8					1972-74
0517 Sel															
Menn															
9	12	21	26	24	12	17	22	30	34	-8	-14	-13	-11	-13	1957-59
3	10	15	13	16	6	11	14	20	22	-22	-20	-24	-26	-22	1960-62
7	10	13	15		3	8	12	16		-13	-23	-24	-23		1963-65
6	10	17			4	9	14			-15	-22	-19			1966-68
3	9				6	10				-10	-11				1969-71
7					5					-8					1972-74
Kvinner															
29	33	41	42	41	36	45	52	60	66	-22	-25	-22	-17	-16	1957-59
25	25	33	33	34	15	27	30	35	39	-17	-24	-24	-21	-20	1960-62
19	26	29	29		18	24	26	33		-22	-31	-33	-32		1963-65
16	23	26			14	18	23			-29	-37	-40			1966-68
15	17				7	14				-11	-27				1969-71
15					14					-11					1972-74

2. Resultat av innenlandsk flytting over livsløpet. Treårskull fulgt fra fylte 15 år. Utvalgte alderstrinn opp til 35 år.
(forts.) **Kommune**

Kommune. Kjønn. Årskull	Personer bosatt i kommunen som 15-åring															
	15- åringer i alt	Bofaste pr. 100 på alderstrinn					Tilbakeflyttere pr. 100 på alderstrinn					Fraflyttede pr. 100 på alderstrinn				
		23	26	29	32	35	23	26	29	32	35	23	26	29	32	35
0519 Sør-Fron																
Menn																
1957-59	82	72	56	48	43	43	10	12	11	13	15	18	32	41	44	43
1960-62	84	75	54	37	33	30	6	12	14	16	16	19	34	48	51	54
1963-65	68	74	55	46	41		4	12	18	19		22	33	37	40	
1966-68	97	72	61	51			10	9	14			18	30	35		
1969-71	92	77	61				9	16				14	23			
1972-74	100	77					7					16				
Kvinner																
1957-59	52	48	25	15	15	15	12	13	15	17	17	40	62	69	67	67
1960-62	77	42	24	21	20	16	10	12	12	11	8	48	64	67	69	76
1963-65	88	53	32	30	26		9	16	20	19		37	52	50	56	
1966-68	72	54	36	27			10	11	11			36	53	62		
1969-71	89	54	34				6	10				40	56			
1972-74	79	52					6					42				
0520 Ringeby																
Menn																
1957-59	118	73	52	40	38	36	5	6	7	12	14	22	42	53	50	50
1960-62	122	68	53	42	37	37	5	8	11	12	12	27	39	47	51	52
1963-65	119	79	61	56	53		3	8	10	11		18	31	34	36	
1966-68	141	74	63	51			6	8	11			20	29	38		
1969-71	139	83	66				4	7				12	27			
1972-74	117	77					2					21				
Kvinner																
1957-59	131	56	35	31	29	28	15	14	16	16	16	30	51	53	55	56
1960-62	105	48	29	26	24	24	10	4	8	7	7	42	67	66	69	69
1963-65	122	57	41	33	30		9	11	12	11		34	48	55	58	
1966-68	112	62	48	39			9	7	12			29	45	50		
1969-71	113	64	38				8	9				28	53			
1972-74	124	67					7					26				
0521 Øyer																
Menn																
1957-59	112	71	51	41	37	37	10	11	18	20	21	20	38	41	44	42
1960-62	106	65	50	42	40	38	10	12	20	22	22	25	38	37	37	40
1963-65	126	77	57	44	39		4	7	10	16		19	35	46	45	
1966-68	126	67	53	42			7	13	16			25	33	42		
1969-71	108	75	64				6	7				19	29			
1972-74	118	69					8					23				
Kvinner																
1957-59	79	43	33	31	28	28	11	13	13	13	14	46	54	56	59	58
1960-62	92	52	33	28	27	27	15	13	16	18	17	33	54	55	55	56
1963-65	96	43	28	25	23		18	25	27	23		40	46	47	54	
1966-68	104	47	30	24			10	19	21			43	50	56		
1969-71	126	48	27				12	17				40	56			
1972-74	78	45					21					35				
0522 Gausdal																
Menn																
1957-59	165	64	54	50	48	46	12	18	20	21	21	25	28	30	32	33
1960-62	156	79	60	47	43	41	4	10	15	15	19	17	30	38	43	39
1963-65	179	78	65	53	46		3	7	6	12		19	28	40	42	
1966-68	153	80	71	56			5	9	9			14	21	35		
1969-71	159	81	65				4	8				15	27			
1972-74	162	70					6					23				
Kvinner																
1957-59	144	37	27	26	23	23	12	15	15	18	19	51	59	60	58	58
1960-62	138	53	42	36	32	29	10	11	14	14	14	37	47	50	54	57
1963-65	143	53	39	28	24		6	10	10	14		41	51	62	61	
1966-68	177	52	37	31			13	16	16			35	47	53		
1969-71	182	64	44				5	12				31	44			
1972-74	161	60					11					30				



Personer bosatt utenfor kommunen som 15-åring. Nyinnflyttere

Tap/gevinst pr. 100
15-åring i kommunen
på alderstrinnKommune.
Kjønn.
Årskull

Nykommere pr. 100 15-åring i kommunen på alderstrinn					Videreflyttere pr. 100 15-åring i kommunen på alderstrinn										
23	26	29	32	35	23	26	29	32	35	23	26	29	32	35	
0519 Sør-Fron															
Menn															
22	28	28	35	33	7	16	23	28	38	4	-4	-13	-9	-10	1957-59
6	16	17	19	27	6	9	13	20	22	-13	-18	-31	-32	-27	1960-62
12	16	19	25		9	22	26	31		-10	-17	-18	-15		1963-65
18	19	27			5	15	28			0	-11	-8			1966-68
13	16				16	23				-1	-7				1969-71
14					8					-2					1972-74
Kvinner															
50	60	73	85	79	42	62	71	87	98	10	-2	4	18	12	1957-59
30	42	44	55	57	26	36	43	45	51	-18	-22	-23	-14	-19	1960-62
20	34	39	41		22	26	32	41		-17	-18	-11	-15		1963-65
28	39	35			15	28	42			-8	-14	-27			1966-68
24	34				19	27				-16	-22				1969-71
23					15					-19					1972-74
0520 Ringebu															
Menn															
12	11	16	16	20	18	28	32	38	42	-10	-31	-37	-34	-30	1957-59
8	10	11	17	17	9	16	20	24	29	-19	-29	-36	-34	-35	1960-62
8	10	10	16		5	12	20	21		-10	-21	-24	-20		1963-65
6	8	11			6	12	19			-14	-21	-27			1966-68
14	16				4	11				2	-11				1969-71
5					6					-16					1972-74
Kvinner															
18	23	26	29	33	34	42	50	53	55	-12	-28	-27	-26	-23	1957-59
27	28	37	40	39	26	33	36	43	48	-15	-39	-29	-29	-30	1960-62
23	27	25	31		16	32	41	43		-11	-21	-30	-27		1963-65
14	21	28			9	16	21			-15	-24	-22			1966-68
25	28				12	29				-3	-25				1969-71
13					11					-13					1972-74
0521 Øyer															
Menn															
10	12	20	21	21	12	21	28	33	38	-10	-26	-21	-23	-21	1957-59
8	16	26	30	29	9	18	25	32	44	-17	-22	-11	-7	-11	1960-62
7	10	17	21		6	15	22	28		-12	-25	-29	-24		1963-65
9	13	23			13	24	30			-16	-20	-19			1966-68
13	20				16	31				-6	-9				1969-71
10					15					-13					1972-74
Kvinner															
34	51	59	78	81	47	66	77	81	88	-12	-3	3	19	23	1957-59
26	35	42	53	57	39	50	63	68	75	-7	-19	-13	-2	1	1960-62
26	40	48	54		21	36	49	52		-14	-6	1	0		1963-65
28	41	43			20	34	46			-15	-9	-13			1966-68
19	31				26	38				-21	-25				1969-71
23					35					-12					1972-74
0522 Gausdal															
Menn															
9	10	14	18	19	7	12	15	21	24	-16	-18	-16	-14	-14	1957-59
12	12	20	23	22	12	18	23	32	38	-5	-18	-18	-20	-17	1960-62
9	14	20	21		8	14	17	21		-10	-14	-20	-21		1963-65
12	18	24			7	18	23			-2	-3	-11			1966-68
10	14				8	12				-5	-13				1969-71
4					6					-19					1972-74
Kvinner															
35	34	35	36	41	40	57	65	73	76	-16	-25	-25	-22	-17	1957-59
28	31	36	43	41	38	47	51	55	61	-9	-16	-14	-11	-16	1960-62
23	34	35	42		22	29	38	45		-18	-17	-27	-19		1963-65
19	22	26			16	25	33			-16	-25	-27			1966-68
14	18				16	25				-17	-26				1969-71
12					14					-18					1972-74

2. Resultat av innenlandsk flytting over livsløpet. Treårskull fulgt fra fylte 15 år. Utvalgte alderstrinn opp til 35 år.
(forts.) **Kommune**

Kommune. Kjønn. Årskull	Personer bosatt i kommunen som 15-åring															
	15- åringer i alt	Bofaste pr. 100 på alderstrinn					Tilbakeflyttere pr. 100 på alderstrinn					Fraflyttede pr. 100 på alderstrinn				
		23	26	29	32	35	23	26	29	32	35	23	26	29	32	35
0528 Østre Toten																
Menn																
1957-59	355	77	65	57	53	50	6	10	13	14	17	16	25	30	33	33
1960-62	322	78	63	52	48	45	8	10	12	14	15	14	27	35	38	40
1963-65	314	79	63	55	51		4	9	11	12		18	27	34	37	
1966-68	370	79	63	52			6	8	11			15	29	37		
1969-71	340	81	64				6	7				12	28			
1972-74	336	82					6					13				
Kvinner																
1957-59	283	55	41	35	33	32	7	11	14	17	19	37	49	51	50	50
1960-62	320	58	38	34	32	30	10	14	17	19	21	32	48	49	49	49
1963-65	329	53	37	29	28		11	15	19	22		36	48	52	51	
1966-68	306	63	46	37			8	12	14			28	42	49		
1969-71	351	64	42				8	14				28	44			
1972-74	317	64					7					29				
0529 Vestre Toten																
Menn																
1957-59	292	70	56	45	41	39	7	11	11	12	13	23	33	43	46	48
1960-62	291	73	56	49	47	43	7	13	13	14	15	21	31	37	39	41
1963-65	307	73	59	50	46		8	13	14	14		18	28	36	39	
1966-68	351	73	59	47			9	12	14			19	29	39		
1969-71	345	73	54				9	11				18	35			
1972-74	345	71					8					21				
Kvinner																
1957-59	271	44	30	27	24	23	14	17	18	18	18	43	54	55	58	59
1960-62	273	45	30	25	23	23	8	14	15	17	16	47	56	60	60	61
1963-65	277	53	38	33	30		13	15	16	17		33	47	51	53	
1966-68	319	45	30	25			17	19	21			37	51	54		
1969-71	340	52	32				11	17				36	51			
1972-74	343	59					10					30				
0532 Jevnaker																
Menn																
1957-59	110	70	53	49	46	46	9	17	12	15	15	21	30	39	39	38
1960-62	121	72	54	48	45	44	12	14	22	22	25	17	32	30	34	32
1963-65	112	70	54	51	45		7	14	18	18		23	32	31	37	
1966-68	152	75	59	45			8	9	15			17	32	40		
1969-71	149	72	56				7	7				21	37			
1972-74	164	67					9					24				
Kvinner																
1957-59	99	48	33	23	24	23	15	15	13	14	15	36	52	64	62	62
1960-62	103	39	25	20	19	18	13	19	22	25	28	49	56	58	56	54
1963-65	130	51	37	32	30		9	16	17	20		40	47	51	50	
1966-68	148	51	33	28			14	14	18			34	53	55		
1969-71	128	52	31				14	16				34	53			
1972-74	115	54					8					38				
0533 Lunner																
Menn																
1957-59	137	65	50	39	37	33	7	11	11	17	17	28	39	50	47	50
1960-62	144	70	54	45	41	37	7	9	11	17	18	23	37	45	42	45
1963-65	169	70	55	46	40		5	8	9	11		24	36	45	49	
1966-68	189	66	50	43			9	15	15			25	35	42		
1969-71	216	67	50				7	13				26	37			
1972-74	171	68					5					26				
Kvinner																
1957-59	162	48	32	27	26	24	13	15	17	19	21	39	52	56	54	54
1960-62	159	40	27	18	17	17	18	18	22	22	21	42	54	60	61	62
1963-65	144	43	29	21	20		9	12	22	22		48	59	57	58	
1966-68	165	53	36	34			8	11	15			38	53	52		
1969-71	195	57	39				9	12				33	49			
1972-74	162	48					15					37				



Personer bosatt utenfor kommunen som 15-åring. Nyinnflyttere

Tap/gevinst pr. 100
15-åring i kommunen
på alderstrinnKommune.
Kjønn.
Årskull

Nykommere pr. 100 15-åring i kommunen på alderstrinn					Videreflyttere pr. 100 15-åring i kommunen på alderstrinn					Tap/gevinst pr. 100 15-åring i kommunen på alderstrinn					Kommune. Kjønn. Årskull
23	26	29	32	35	23	26	29	32	35	23	26	29	32	35	
0528 Østre Toten															
Menn															
8	13	18	23	27	6	12	19	21	24	-8	-12	-12	-10	-6	1957-59
9	17	21	21	22	7	14	20	25	31	-5	-10	-14	-17	-18	1960-62
15	15	17	22		9	19	27	33		-3	-12	-17	-15		1963-65
14	14	21			9	21	27			-1	-15	-16			1966-68
14	17				9	20				2	-11				1969-71
12					11					-1					1972-74
Kvinner															
29	35	42	45	44	16	27	35	40	46	-8	-14	-9	-5	-6	1957-59
23	31	37	39	38	17	23	29	33	40	-9	-17	-12	-10	-11	1960-62
15	24	26	27		18	23	31	40		-21	-24	-26	-24		1963-65
24	31	40			23	34	42			-4	-11	-9			1966-68
19	25				23	31				-9	-19				1969-71
16					21					-13					1972-74
0529 Vestre Toten															
Menn															
20	30	34	38	34	12	19	30	39	48	-3	-3	-9	-8	-14	1957-59
15	25	31	30	29	9	21	29	40	47	-6	-6	-6	-9	-12	1960-62
11	22	29	29		12	19	25	37		-7	-6	-7	-10		1963-65
12	17	26			11	18	25			-7	-12	-13			1966-68
9	20				12	18				-9	-15				1969-71
12					12					-9					1972-74
Kvinner															
33	43	46	47	48	24	37	48	56	60	-10	-11	-9	-11	-11	1957-59
32	37	39	39	43	18	30	41	47	55	-15	-19	-21	-21	-18	1960-62
27	34	43	42		22	34	39	49		-6	-13	-8	-11		1963-65
27	26	32			22	37	42			-10	-25	-22			1966-68
17	29				13	22				-19	-22				1969-71
20					14					-10					1972-74
0532 Jevnaker															
Menn															
16	29	38	40	43	25	44	54	72	82	-5	-1	-1	1	5	1957-59
17	19	23	30	31	20	43	52	55	61	0	-13	-7	-4	-1	1960-62
25	40	55	58		27	45	58	67		2	8	24	21		1963-65
19	24	28			16	31	45			2	-8	-12			1966-68
19	23				11	25				-2	-14				1969-71
12					16					-12					1972-74
Kvinner															
38	56	74	76	78	34	53	62	77	84	2	4	10	14	16	1957-59
39	50	56	66	66	29	50	63	73	84	-10	-6	-2	10	12	1960-62
28	42	45	53		25	46	55	64		-12	-5	-6	3		1963-65
26	36	37			26	41	55			-8	-17	-18			1966-68
22	34				30	43				-12	-19				1969-71
29					24					-9					1972-74
0533 Lunner															
Menn															
30	54	74	86	89	22	44	69	87	95	2	15	24	39	39	1957-59
24	51	52	64	71	19	38	66	72	86	1	14	7	22	26	1960-62
21	27	36	41		22	44	52	69		-3	-9	-9	-8		1963-65
31	27	42			23	47	60			6	-8	0			1966-68
13	19				14	24				-13	-18				1969-71
11					18					-15					1972-74
Kvinner															
35	54	65	71	71	15	31	53	70	79	-4	2	9	17	17	1957-59
27	47	55	59	60	28	46	62	70	76	-15	-7	-5	-2	-2	1960-62
44	45	58	65		33	62	75	91		-4	-14	1	7		1963-65
33	48	57			46	62	82			-5	-5	5			1966-68
25	33				23	39				-8	-16				1969-71
23					25					-14					1972-74

2. Resultat av innenlandsk flytting over livsløpet. Treårskull fulgt fra fylte 15 år. Utvalgte alderstrinn opp til 35 år.
(forts.) **Kommune**

Kommune. Kjønn. Årskull	Personer bosatt i kommunen som 15-åring															
	15- åringer i alt	Bofaste pr. 100 på alderstrinn					Tilbakeflyttere pr. 100 på alderstrinn					Fraflyttede pr. 100 på alderstrinn				
		23	26	29	32	35	23	26	29	32	35	23	26	29	32	35
0534 Gran																
Menn																
1957-59	312	77	63	54	51	49	5	11	15	18	19	19	26	31	31	32
1960-62	294	76	62	55	53	49	6	10	14	13	16	18	28	31	34	34
1963-65	313	73	59	53	50		7	11	14	15		19	30	33	35	
1966-68	310	74	61	50			7	13	17			19	26	33		
1969-71	323	76	62				6	13				18	26			
1972-74	310	75					6					19				
Kvinner																
1957-59	295	47	36	32	29	30	10	13	15	15	16	43	52	53	56	54
1960-62	277	56	43	38	36	34	11	11	15	17	18	34	46	47	47	47
1963-65	312	59	48	42	38		9	14	15	18		32	38	43	44	
1966-68	297	61	45	38			9	12	13			30	43	49		
1969-71	272	62	46				10	12				28	43			
1972-74	275	65					7					28				
0536 Søndre Land																
Menn																
1957-59	155	66	47	42	40	38	12	11	17	16	19	22	42	41	44	43
1960-62	137	69	55	49	46	44	7	12	12	17	18	25	34	38	37	37
1963-65	150	71	54	45	40		8	11	14	16		21	35	41	44	
1966-68	149	74	63	47			7	12	10			19	25	43		
1969-71	144	76	55				3	7				22	38			
1972-74	135	63					9					28				
Kvinner																
1957-59	131	37	30	23	22	20	15	14	15	15	14	48	56	62	63	66
1960-62	147	39	25	21	20	17	9	14	16	17	17	52	61	63	63	66
1963-65	146	45	31	26	25		13	14	14	14		42	55	60	61	
1966-68	131	54	32	25			5	12	13			40	56	62		
1969-71	132	50	33				12	15				38	52			
1972-74	127	49					9					43				
0538 Nordre Land																
Menn																
1957-59	163	67	51	45	45	44	9	16	20	18	20	24	33	36	37	36
1960-62	162	67	51	42	38	38	6	15	13	18	19	27	34	45	44	43
1963-65	186	75	62	52	48		6	11	15	16		19	27	33	36	
1966-68	161	83	68	54			4	8	9			13	24	36		
1969-71	178	79	66				4	5				17	30			
1972-74	150	83					3					14				
Kvinner																
1957-59	165	35	26	22	21	21	22	23	24	29	27	42	51	54	50	52
1960-62	173	46	37	32	31	31	14	16	17	19	19	40	47	51	50	50
1963-65	182	47	37	32	30		13	18	17	19		40	45	51	52	
1966-68	176	54	38	32			11	14	13			35	48	55		
1969-71	184	58	39				11	12				31	48			
1972-74	147	65					6					29				
0540 Sør-Aurdal																
Menn																
1957-59	90	63	42	37	34	34	11	17	17	15	16	26	41	46	52	49
1960-62	107	63	51	47	41	39	11	18	17	19	23	26	31	36	39	38
1963-65	91	66	49	46	43		8	12	16	15		26	38	38	43	
1966-68	78	68	57	43			5	9	13			27	34	44		
1969-71	75	80	61				0	4				20	35			
1972-74	95	82					2					16				
Kvinner																
1957-59	89	30	20	17	17	17	10	15	18	19	22	60	65	65	64	61
1960-62	76	38	28	23	17	17	17	17	16	20	21	45	55	61	63	61
1963-65	79	43	27	25	24		10	13	18	20		47	61	57	56	
1966-68	76	58	37	24			8	16	16			34	47	61		
1969-71	68	56	36				13	15				31	49			
1972-74	78	62					9					29				



Personer bosatt utenfor kommunen som 15-åring. Nyinnflyttere

Nykommere pr. 100
15-åring i kommunen
på alderstrinnVidereflyttere pr. 100
15-åring i kommunen
på alderstrinnTap/gevinst pr. 100
15-åring i kommunen
på alderstrinnKommune.
Kjønn.
Årskull

23 26 29 32 35 23 26 29 32 35 23 26 29 32 35

0534 Gran**Menn**1957-59
1960-62
1963-65
1966-68
1969-71
1972-74**Kvinner**1957-59
1960-62
1963-65
1966-68
1969-71
1972-74**0536 Søndre Land****Menn**1957-59
1960-62
1963-65
1966-68
1969-71
1972-74**Kvinner**1957-59
1960-62
1963-65
1966-68
1969-71
1972-74**0538 Nordre Land****Menn**1957-59
1960-62
1963-65
1966-68
1969-71
1972-74**Kvinner**1957-59
1960-62
1963-65
1966-68
1969-71
1972-74**0540 Sør-Aurdal****Menn**1957-59
1960-62
1963-65
1966-68
1969-71
1972-74**Kvinner**1957-59
1960-62
1963-65
1966-68
1969-71
1972-74

2. Resultat av innenlandsk flytting over livsløpet. Treårskull fulgt fra fylte 15 år. Utvalgte alderstrinn opp til 35 år.
(forts.) **Kommune**

Kommune. Kjønn. Årskull	Personer bosatt i kommunen som 15-åring															
	15- åringer i alt	Bofaste pr. 100 på alderstrinn					Tilbakeflyttere pr. 100 på alderstrinn					Fraflyttede pr. 100 på alderstrinn				
		23	26	29	32	35	23	26	29	32	35	23	26	29	32	35
0541 Etnedal																
Menn																
1957-59	38	68	61	53	43	43	8	18	16	14	14	24	21	32	43	43
1960-62	50	76	70	61	54	48	2	2	2	6	6	22	28	37	40	46
1963-65	35	77	57	44	35		9	6	6	6		14	37	50	59	
1966-68	55	67	55	45			4	7	13			29	38	42		
1969-71	48	62	54				8	13				29	33			
1972-74	30	63					3					33				
Kvinner																
1957-59	39	44	26	18	13	13	10	18	21	23	21	46	56	62	64	67
1960-62	30	50	33	30	30	27	10	10	13	13	17	40	57	57	57	57
1963-65	51	47	37	35	31		6	8	12	12		47	56	53	57	
1966-68	28	50	37	19			0	11	22			50	52	59		
1969-71	28	54	39				14	18				32	43			
1972-74	32	62					6					31				
0542 Nord-Aurdal																
Menn																
1957-59	135	67	52	46	45	44	10	10	11	14	16	22	38	43	41	40
1960-62	141	66	46	43	40	35	9	12	14	15	18	25	42	43	45	47
1963-65	136	69	58	46	41		10	11	13	15		21	32	42	44	
1966-68	133	77	63	55			7	14	13			17	23	33		
1969-71	167	71	53				13	13				16	34			
1972-74	158	78					4					18				
Kvinner																
1957-59	138	41	28	22	21	20	14	12	14	20	18	46	60	64	59	62
1960-62	120	46	27	23	20	17	8	13	12	15	18	46	60	65	66	65
1963-65	134	41	26	19	15		12	14	16	16		47	60	65	69	
1966-68	116	53	40	32			9	10	15			39	50	54		
1969-71	150	55	34				14	16				31	50			
1972-74	133	59					7					35				
0543 Vestre Slidre																
Menn																
1957-59	60	67	57	54	52	48	7	12	12	10	12	27	32	34	38	40
1960-62	57	63	59	59	50	48	9	12	12	18	20	28	29	29	32	32
1963-65	59	69	49	45	41		5	7	7	9		25	44	48	50	
1966-68	53	77	71	56			8	6	10			15	23	35		
1969-71	65	77	54				8	18				15	28			
1972-74	58	83					5					12				
Kvinner																
1957-59	49	33	23	17	17	17	10	10	12	10	12	57	67	71	73	71
1960-62	65	46	29	23	22	22	6	6	8	6	8	48	65	69	72	70
1963-65	70	44	27	23	20		10	9	13	13		46	64	64	67	
1966-68	41	56	32	20			0	0	2			44	67	77		
1969-71	51	43	27				10	12				47	61			
1972-74	53	64					11					25				
0544 Øystre Slidre																
Menn																
1957-59	52	77	67	58	52	52	13	15	19	19	23	10	17	23	29	25
1960-62	51	84	76	74	68	67	4	4	8	6	10	12	20	18	26	22
1963-65	68	76	67	63	60		9	7	7	10		15	25	30	30	
1966-68	84	82	74	63			6	7	12			12	19	25		
1969-71	69	70	58				6	9				25	33			
1972-74	74	73					9					18				
Kvinner																
1957-59	49	43	33	33	33	33	18	24	27	24	22	39	43	41	43	45
1960-62	47	47	32	26	26	26	4	13	9	11	11	49	55	65	63	63
1963-65	72	53	39	38	28		17	11	13	18		31	49	49	54	
1966-68	67	52	36	29			12	7	8			36	57	63		
1969-71	67	52	33				13	14				34	53			
1972-74	57	47					14					39				



Personer bosatt utenfor kommunen som 15-åring. Nyinnflyttere

Tap/gevinst pr. 100
15-åring i kommunen
på alderstrinnKommune.
Kjønn.
Årskull

Nykommere pr. 100 15-åring i kommunen på alderstrinn					Videreflyttere pr. 100 15-åring i kommunen på alderstrinn										
23	26	29	32	35	23	26	29	32	35	23	26	29	32	35	
0541 Etnedal															
Menn															
8	24	26	22	16	13	13	26	38	43	-16	3	-6	-21	-27	1957-59
8	14	20	10	12	8	14	16	26	28	-14	-14	-17	-30	-34	1960-62
11	11	18	12		11	14	18	32		-3	-26	-32	-47		1963-65
11	13	15			9	18	27			-18	-25	-27			1966-68
4	9				4	4				-25	-24				1969-71
3					10					-30					1972-74
Kvinner															
26	36	38	33	31	13	21	31	44	51	-20	-20	-24	-31	-36	1957-59
40	37	40	33	30	10	30	40	50	53	0	-20	-17	-24	-27	1960-62
10	17	20	20		8	10	16	20		-37	-39	-33	-37		1963-65
14	33	37			7	15	37			-36	-19	-22			1966-68
39	50				25	43				7	7				1969-71
12					16					-19					1972-74
0542 Nord-Aurdal															
Menn															
17	27	32	35	37	22	37	51	56	63	-5	-11	-11	-6	-3	1957-59
16	18	17	22	22	27	41	51	60	68	-9	-24	-26	-23	-25	1960-62
14	20	22	27		15	23	33	39		-7	-12	-20	-17		1963-65
24	32	38			14	26	45			7	9	5			1966-68
10	17				18	31				-6	-17				1969-71
18					12					0					1972-74
Kvinner															
59	59	65	61	61	119	156	172	180	185	13	-1	1	2	-1	1957-59
47	51	49	49	50	126	155	176	186	191	1	-9	-16	-17	-15	1960-62
47	56	51	54		84	100	118	128		0	-4	-14	-15		1963-65
50	49	55			66	89	105			11	-1	1			1966-68
24	36				27	47				-7	-14				1969-71
20					31					-15					1972-74
0543 Vestre Slidre															
Menn															
10	23	24	17	20	15	25	37	47	47	-17	-9	-10	-21	-20	1957-59
16	18	16	23	23	9	16	23	27	34	-12	-11	-13	-9	-9	1960-62
12	15	26	29		12	17	29	40		-13	-29	-22	-21		1963-65
11	8	8			11	23	29			-4	-15	-27			1966-68
8	12				6	12				-7	-16				1969-71
7					16					-5					1972-74
Kvinner															
43	56	54	58	67	45	65	79	83	83	-14	-11	-17	-15	-4	1957-59
31	32	46	52	55	28	35	43	47	55	-17	-33	-23	-20	-15	1960-62
30	39	36	44		11	23	34	40		-16	-25	-28	-23		1963-65
41	42	52			20	45	60			-3	-25	-25			1966-68
22	35				14	31				-25	-26				1969-71
11					32					-14					1972-74
0544 Øystre Slidre															
Menn															
27	17	29	37	42	44	63	83	88	94	17	0	6	8	17	1957-59
20	24	34	34	41	45	58	70	82	94	8	4	16	8	19	1960-62
10	10	16	21		15	25	36	46		-5	-15	-14	-9		1963-65
18	14	20			24	38	47			6	-5	-5			1966-68
22	28				23	38				-3	-5				1969-71
12					8					-6					1972-74
Kvinner															
49	53	47	55	57	173	212	237	253	263	10	10	6	12	12	1957-59
62	57	59	67	61	177	223	248	250	270	13	2	-6	4	-2	1960-62
24	37	39	45		81	96	103	108		-7	-12	-10	-9		1963-65
42	51	49			69	84	106			6	-6	-14			1966-68
37	58				52	69				3	5				1969-71
37					46					-2					1972-74

2. Resultat av innenlandsk flytting over livsløpet. Treårskull fulgt fra fylte 15 år. Utvalgte alderstrinn opp til 35 år.
(forts.) **Kommune**

Kommune. Kjønn. Årskull	Personer bosatt i kommunen som 15-åring															
	15- åringer i alt	Bofaste pr. 100 på alderstrinn					Tilbakeflyttere pr. 100 på alderstrinn					Fraflyttede pr. 100 på alderstrinn				
		23	26	29	32	35	23	26	29	32	35	23	26	29	32	35
0545 Vang																
Menn																
1957-59	48	65	58	52	51	50	8	12	15	15	15	27	29	33	34	35
1960-62	34	65	56	50	44	35	12	12	6	9	12	24	32	44	47	53
1963-65	35	77	66	53	50		6	6	15	21		17	29	32	29	
1966-68	28	79	68	56			4	4	4			18	29	41		
1969-71	49	78	61				0	4				22	35			
1972-74	43	72					5					23				
Kvinner																
1957-59	43	33	21	12	9	9	26	23	26	28	28	42	56	63	63	63
1960-62	33	36	21	16	12	12	6	3	19	12	9	58	76	66	75	78
1963-65	31	45	23	16	10		13	10	13	14		42	68	71	76	
1966-68	26	58	42	38			8	12	8			35	46	54		
1969-71	31	58	23				6	10				35	68			
1972-74	34	74					6					21				
0602 Drammen																
Menn																
1957-59	944	73	59	49	44	40	8	13	17	21	21	19	29	34	36	39
1960-62	985	73	59	48	42	39	8	12	15	18	19	18	29	37	40	43
1963-65	1 090	75	62	51	45		8	12	16	17		17	26	33	39	
1966-68	1 071	74	58	47			7	14	17			19	28	36		
1969-71	1 057	75	61				9	14				16	25			
1972-74	985	78					7					15				
Kvinner																
1957-59	987	60	44	38	34	31	13	17	19	21	22	28	39	43	45	47
1960-62	968	59	45	37	32	31	11	15	17	19	20	29	39	46	49	49
1963-65	962	61	45	37	33		11	16	18	21		27	40	45	46	
1966-68	1 000	64	50	38			10	17	20			26	33	42		
1969-71	1 077	67	50				10	16				23	33			
1972-74	1 038	67					11					22				
0604 Kongsberg																
Menn																
1957-59	393	77	66	57	52	48	6	9	13	14	16	17	25	30	34	36
1960-62	432	78	63	55	52	48	5	10	11	13	15	18	27	35	36	37
1963-65	450	82	65	55	51		5	8	10	12		14	27	35	37	
1966-68	474	78	65	52			6	10	13			16	25	35		
1969-71	505	75	60				9	11				16	29			
1972-74	502	80					5					15				
Kvinner																
1957-59	369	57	44	39	38	37	10	13	15	18	20	33	43	46	44	43
1960-62	433	61	47	41	39	38	10	13	15	17	17	29	39	44	44	45
1963-65	441	62	47	40	35		12	13	12	15		26	41	48	50	
1966-68	425	69	55	45			9	11	14			21	34	41		
1969-71	457	72	53				8	12				20	34			
1972-74	446	69					7					24				
0605 Ringerike																
Menn																
1957-59	623	71	59	52	49	47	8	11	16	18	19	21	30	32	33	33
1960-62	519	75	61	53	49	48	10	15	17	18	18	15	25	31	33	34
1963-65	562	76	66	57	51		9	11	12	14		15	23	31	35	
1966-68	624	78	66	56			7	10	14			15	24	30		
1969-71	604	77	66				7	11				16	23			
1972-74	559	76					9					16				
Kvinner																
1957-59	566	54	45	40	38	38	15	18	19	21	22	31	37	40	41	40
1960-62	512	62	49	44	42	40	10	14	17	18	18	28	36	39	40	42
1963-65	563	63	46	41	37		11	16	21	22		25	37	39	41	
1966-68	589	63	49	43			10	14	18			27	37	39		
1969-71	552	63	46				13	17				24	37			
1972-74	524	68					11					20				



Personer bosatt utenfor kommunen som 15-åring. Nyinnflyttere

Tap/gevinst pr. 100
15-åring i kommunen
på alderstrinnKommune.
Kjønn.
Årskull

Nykommere pr. 100 15-åring i kommunen på alderstrinn					Videreflyttere pr. 100 15-åring i kommunen på alderstrinn										
23	26	29	32	35	23	26	29	32	35	23	26	29	32	35	
0545 Vang															
Menn															
23	15	6	11	13	25	40	58	66	67	-4	-14	-27	-23	-22	1957-59
15	21	15	15	9	21	29	44	53	68	-9	-11	-29	-32	-44	1960-62
6	31	29	12		31	29	50	71		-11	2	-3	-17		1963-65
18	14	15			21	43	59			0	-15	-26			1966-68
6	2				12	18				-16	-33				1969-71
5					12					-18					1972-74
Kvinner															
42	42	40	40	44	60	81	88	91	93	0	-14	-23	-23	-19	1957-59
42	55	53	56	56	67	85	100	106	106	-16	-21	-13	-19	-22	1960-62
48	45	52	55		65	90	97	110		6	-23	-19	-21		1963-65
27	58	58			42	54	69			-8	12	4			1966-68
26	26				35	58				-9	-42				1969-71
18					12					-3					1972-74
0602 Drammen															
Menn															
26	40	47	45	45	18	38	59	74	82	7	11	13	9	6	1957-59
26	42	47	46	45	17	36	56	70	82	8	13	10	6	2	1960-62
26	37	43	42		20	36	50	68		9	11	10	3		1963-65
29	39	44			18	34	53			10	11	8			1966-68
26	42				16	33				10	17				1969-71
27					17					12					1972-74
Kvinner															
43	54	52	53	51	35	57	77	87	95	15	15	9	8	4	1957-59
43	52	54	53	51	36	61	78	88	95	14	13	8	4	2	1960-62
48	55	54	51		37	61	80	93		21	15	9	5		1963-65
47	55	53			39	60	82			21	22	11			1966-68
35	46				31	50				12	13				1969-71
38					25					16					1972-74
0604 Kongsberg															
Menn															
33	49	54	50	51	49	65	86	100	105	16	24	24	16	15	1957-59
26	44	42	44	53	27	48	67	77	80	8	17	7	8	16	1960-62
20	31	45	50		20	33	42	53		6	4	10	13		1963-65
24	36	45			17	28	44			8	11	10			1966-68
14	28				13	26				-2	-1				1969-71
13					7					-2					1972-74
Kvinner															
46	56	52	52	54	32	51	70	75	81	13	13	6	8	11	1957-59
33	42	42	41	43	32	47	59	69	74	4	3	-2	-3	-2	1960-62
32	36	42	45		23	39	49	56		6	-5	-6	-5		1963-65
31	44	52			25	40	55			10	10	11			1966-68
22	32				17	29				2	-2				1969-71
21					15					-3					1972-74
0605 Ringerike															
Menn															
22	27	28	32	33	13	26	38	42	45	1	-3	-4	-1	0	1957-59
18	28	34	34	35	18	33	46	58	65	3	3	3	1	1	1960-62
23	33	37	35		14	28	41	55		8	10	6	0		1963-65
17	28	28			14	24	38			2	4	-2			1966-68
17	25				17	29				1	2				1969-71
17					13					1					1972-74
Kvinner															
33	37	39	43	45	26	42	54	59	64	2	0	-1	2	5	1957-59
33	43	45	43	44	27	39	52	61	65	5	7	6	3	2	1960-62
27	36	38	39		21	35	46	55		2	-1	-1	-2		1963-65
28	36	38			20	32	44			1	-1	-1			1966-68
26	33				22	37				2	-4				1969-71
23					17					3					1972-74

2. Resultat av innenlandsk flytting over livsløpet. Treårskull fulgt fra fylte 15 år. Utvalgte alderstrinn opp til 35 år.
(forts.) **Kommune**

Kommune. Kjønn. Årskull	Personer bosatt i kommunen som 15-åring															
	15- åringer i alt	Bofaste pr. 100 på alderstrinn					Tilbakeflyttere pr. 100 på alderstrinn					Fraflyttede pr. 100 på alderstrinn				
		23	26	29	32	35	23	26	29	32	35	23	26	29	32	35
0612 Hole																
Menn																
1957-59	96	61	41	32	28	25	8	10	18	24	24	30	49	50	48	51
1960-62	92	72	48	37	33	31	5	10	12	12	17	23	42	51	55	52
1963-65	117	67	47	39	32		8	12	12	12		26	40	48	56	
1966-68	110	65	36	28			7	16	24			28	48	48		
1969-71	99	59	41				7	9				34	49			
1972-74	99	60					10					30				
Kvinner																
1957-59	65	48	27	17	18	15	8	14	17	23	24	45	59	65	60	61
1960-62	89	35	23	10	8	7	12	17	23	30	31	53	60	67	62	62
1963-65	95	40	17	9	9		8	12	10	15		52	71	82	77	
1966-68	99	45	25	20			11	7	9			43	68	71		
1969-71	106	46	26				7	17				47	57			
1972-74	83	52					16					33				
0615 Flå																
Menn																
1957-59	34	68	53	48	48	50	3	6	6	3	3	29	41	45	48	47
1960-62	24	79	58	54	48	42	8	17	12	17	12	12	25	33	35	46
1963-65	20	75	65	57	52		5	5	10	10		20	30	33	38	
1966-68	21	86	71	52			10	14	0			5	14	48		
1969-71	24	83	67				8	8				8	25			
1972-74	30	73					7					20				
Kvinner																
1957-59	24	54	50	30	27	14	0	4	4	0	5	46	46	65	73	81
1960-62	16	50	44	37	37	37	6	12	6	0	6	44	44	56	62	56
1963-65	20	50	40	40	39		15	15	20	22		35	45	40	39	
1966-68	22	68	55	50			14	14	9			18	32	41		
1969-71	19	84	68				5	5				11	26			
1972-74	22	59					0					41				
0616 Nes																
Menn																
1957-59	80	76	67	57	50	49	1	11	10	11	14	22	22	33	39	37
1960-62	78	67	54	47	41	38	6	13	17	13	15	27	33	36	46	47
1963-65	78	68	63	53	49		8	4	10	7		24	33	36	44	
1966-68	76	75	68	54			5	11	14			20	21	32		
1969-71	103	78	62				8	8				15	30			
1972-74	75	83					1					16				
Kvinner																
1957-59	60	50	38	37	33	33	8	13	15	18	17	42	48	48	48	50
1960-62	73	59	44	36	34	34	5	8	7	8	14	36	48	58	58	53
1963-65	76	55	33	28	27		7	14	14	17		38	53	58	56	
1966-68	88	53	39	29			12	13	15			34	48	56		
1969-71	83	55	34				10	20				35	46			
1972-74	65	57					5					38				
0617 Gol																
Menn																
1957-59	75	81	68	60	58	57	7	12	12	15	16	12	20	28	27	27
1960-62	88	75	54	48	45	43	3	7	16	20	22	22	39	36	35	35
1963-65	87	80	67	59	53		5	8	6	8		15	25	35	39	
1966-68	91	77	63	57			7	8	7			16	29	36		
1969-71	111	80	66				5	7				14	27			
1972-74	98	78					5					17				
Kvinner																
1957-59	69	52	46	36	34	30	14	14	16	15	22	33	39	48	51	48
1960-62	85	41	35	25	26	24	15	14	12	15	13	44	51	63	60	62
1963-65	91	53	33	23	19		7	9	12	18		41	58	65	64	
1966-68	120	57	42	33			10	6	8			32	52	60		
1969-71	122	59	32				8	7				33	61			
1972-74	89	52					13					35				



Personer bosatt utenfor kommunen som 15-åring. Nyinnflyttere

Nykommere pr. 100
15-åring i kommunen
på alderstrinnVidereflyttere pr. 100
15-åring i kommunen
på alderstrinnTap/gevinst pr. 100
15-åring i kommunen
på alderstrinnKommune.
Kjønn.
Årskull

23 26 29 32 35 23 26 29 32 35 23 26 29 32 35

0612 Hole**Menn**

23	35	33	45	52	35	53	84	101	108	-7	-14	-17	-3	1	1957-59
32	32	40	39	54	38	70	91	117	124	9	-10	-11	-16	2	1960-62
20	27	41	52		48	68	91	111		-6	-13	-7	-4		1963-65
23	25	36			36	67	85			-5	-23	-12			1966-68
25	34				41	74				-9	-15				1969-71
31					36					1					1972-74

Kvinner

62	83	90	100	116	65	103	132	150	165	17	24	25	40	55	1957-59
38	49	70	68	72	52	78	105	118	132	-15	-11	3	6	10	1960-62
38	64	63	69		54	87	115	134		-14	-7	-19	-8		1963-65
42	61	70			53	78	100			-1	-7	-1			1966-68
38	41				60	93				-9	-16				1969-71
41					46					8					1972-74

0615 Flå**Menn**

12	26	27	36	41	9	12	30	36	47	-17	-15	-18	-12	-6	1957-59
4	4	12	13	17	4	12	17	39	42	-8	-21	-21	-22	-29	1960-62
50	65	57	48		15	20	62	62		30	35	24	10		1963-65
0	5	24			5	5	24			-5	-9	-24			1966-68
12	12				12	25				4	-13				1969-71
10					10					-10					1972-74

Kvinner

42	71	74	50	62	12	17	48	77	76	-4	25	9	-23	-19	1957-59
37	75	56	50	44	44	50	87	106	125	-7	31	0	-12	-12	1960-62
25	30	35	44		20	60	80	89		-10	-15	-5	5		1963-65
5	23	27			23	32	45			-13	-9	-14			1966-68
42	58				11	32				31	32				1969-71
27					5					-14					1972-74

0616 Nes**Menn**

5	16	15	19	20	12	16	26	30	32	-17	-6	-18	-20	-17	1957-59
6	15	23	19	25	6	11	17	27	30	-21	-18	-13	-27	-22	1960-62
10	13	18	19		3	9	14	23		-14	-20	-18	-25		1963-65
14	13	18			11	16	24			-6	-8	-14			1966-68
9	15				11	22				-6	-15				1969-71
15					12					-1					1972-74

Kvinner

37	40	38	47	52	48	62	78	80	87	-5	-8	-10	-1	2	1957-59
15	30	36	28	31	29	33	40	53	57	-21	-18	-22	-30	-22	1960-62
38	32	41	41		25	40	46	54		0	-21	-17	-15		1963-65
18	23	24			12	22	32			-16	-25	-32			1966-68
18	30				12	21				-17	-16				1969-71
20					20					-18					1972-74

0617 Gol**Menn**

23	32	45	45	55	23	43	55	75	82	11	12	17	18	28	1957-59
20	24	32	36	35	16	32	46	53	72	-2	-15	-4	1	0	1960-62
21	35	47	43		11	28	45	62		6	10	12	4		1963-65
29	42	51			18	34	56			13	13	15			1966-68
18	25				19	40				4	-2				1969-71
23					14					6					1972-74

Kvinner

61	77	70	65	65	86	112	151	168	175	28	38	22	14	17	1957-59
42	52	61	56	61	48	72	90	106	111	-2	1	-2	-4	-1	1960-62
34	42	54	51		68	85	96	110		-7	-16	-11	-13		1963-65
35	47	53			36	55	70			3	-5	-7			1966-68
33	39				41	69				0	-22				1969-71
38					53					3					1972-74

2. Resultat av innenlandsk flytting over livsløpet. Treårskull fulgt fra fylte 15 år. Utvalgte alderstrinn opp til 35 år.
(forts.) **Kommune**

Kommune. Kjønn. Årskull	Personer bosatt i kommunen som 15-åring															
	15- åringer i alt	Bofaste pr. 100 på alderstrinn					Tilbakeflyttere pr. 100 på alderstrinn					Fraflyttede pr. 100 på alderstrinn				
		23	26	29	32	35	23	26	29	32	35	23	26	29	32	35
0618 Hemsedal																
Menn																
1957-59	31	81	63	57	50	50	13	7	7	13	13	6	30	37	37	37
1960-62	33	76	58	55	52	47	3	6	6	6	6	21	36	39	42	47
1963-65	33	85	79	76	73		0	3	6	12		15	18	18	15	
1966-68	38	87	79	71			3	3	3			11	18	26		
1969-71	38	87	76				0	3				13	21			
1972-74	34	82					0					18				
Kvinner																
1957-59	40	37	27	22	17	15	7	12	17	15	17	55	61	61	67	67
1960-62	47	43	28	20	20	20	6	4	4	7	7	51	67	76	73	74
1963-65	34	44	15	15	15		6	21	21	21		50	65	65	65	
1966-68	32	59	53	37			9	19	25			31	28	37		
1969-71	43	63	58				5	9				33	33			
1972-74	31	68					3					29				
0619 Ål																
Menn																
1957-59	98	79	65	56	53	49	4	5	11	11	15	17	30	32	35	36
1960-62	100	72	50	45	42	39	7	13	14	15	17	21	37	40	43	44
1963-65	108	74	56	45	41		5	10	10	11		21	34	46	49	
1966-68	126	69	56	40			5	6	10			26	38	49		
1969-71	108	81	60				4	4				16	36			
1972-74	105	71					6					23				
Kvinner																
1957-59	104	36	17	17	16	14	20	18	25	25	26	44	64	59	59	60
1960-62	99	36	23	19	18	18	11	16	19	19	22	53	61	62	63	59
1963-65	103	41	28	25	21		12	12	9	9		48	60	66	70	
1966-68	87	52	34	23			6	9	12			43	57	65		
1969-71	109	57	34				7	11				36	55			
1972-74	106	58					9					32				
0620 Hol																
Menn																
1957-59	109	70	53	45	41	37	14	10	12	14	12	17	37	43	45	51
1960-62	91	80	66	57	56	54	7	4	8	3	6	13	30	35	40	40
1963-65	119	73	60	50	42		8	3	7	12		19	37	43	46	
1966-68	98	79	68	56			2	4	5			19	28	39		
1969-71	92	70	55				8	10				23	35			
1972-74	99	83					5					12				
Kvinner																
1957-59	94	38	31	22	20	20	13	12	8	9	9	49	58	70	71	71
1960-62	103	49	31	27	22	19	13	12	16	14	14	39	57	57	64	68
1963-65	100	43	30	23	19		9	13	9	11		48	57	68	70	
1966-68	107	47	30	28			13	6	11			40	64	61		
1969-71	86	51	37				10	14				38	49			
1972-74	83	66					8					25				
0621 Sigdal																
Menn																
1957-59	90	73	64	56	52	47	9	14	12	17	18	18	21	31	31	34
1960-62	77	84	72	65	61	57	1	4	4	7	4	14	24	31	33	39
1963-65	77	91	79	65	60		1	1	9	9		8	20	25	31	
1966-68	92	82	72	62			5	7	7			13	21	32		
1969-71	95	80	66				2	10				18	24			
1972-74	101	77					4					19				
Kvinner																
1957-59	93	51	44	41	37	34	2	5	5	5	8	47	51	54	58	58
1960-62	76	63	49	44	42	39	9	11	13	14	16	28	41	43	45	45
1963-65	64	67	57	49	43		9	8	10	10		23	35	41	48	
1966-68	80	70	51	43			5	9	10			25	41	47		
1969-71	101	63	44				3	3				34	53			
1972-74	87	55					3					41				



Personer bosatt utenfor kommunen som 15-åring. Nyinnflyttere

Tap/gevinst pr. 100
15-åring i kommunen
på alderstrinnKommune.
Kjønn.
Årskull

Nykommere pr. 100 15-åring i kommunen på alderstrinn					Videreflyttere pr. 100 15-åring i kommunen på alderstrinn										
23	26	29	32	35	23	26	29	32	35	23	26	29	32	35	
0618 Hemsedal															
Menn															
32	40	33	43	43	42	50	73	87	100	26	10	-4	6	6	1957-59
24	42	67	55	50	39	55	64	106	119	3	6	28	13	3	1960-62
24	39	58	58		21	33	52	73		9	21	40	43		1963-65
21	42	47			13	34	58			10	24	21			1966-68
29	53				18	47				16	32				1969-71
24					29					6					1972-74
Kvinner															
47	59	51	62	55	52	66	88	100	115	-8	-2	-10	-5	-12	1957-59
11	11	24	27	30	36	54	64	76	74	-40	-56	-52	-46	-44	1960-62
21	29	41	35		35	65	74	91		-29	-36	-24	-30		1963-65
47	87	106			47	66	100			16	59	69			1966-68
35	67				33	53				2	34				1969-71
58					45					29					1972-74
0619 Ål															
Menn															
16	23	31	31	33	16	32	43	58	61	-1	-7	-1	-4	-3	1957-59
17	29	34	33	40	23	32	44	56	57	-4	-8	-6	-10	-4	1960-62
13	20	29	25		11	20	33	47		-8	-14	-17	-24		1963-65
8	13	26			14	21	28			-18	-25	-23			1966-68
8	18				9	21				-8	-18				1969-71
6					11					-17					1972-74
Kvinner															
28	35	46	46	41	32	43	54	61	74	-16	-29	-13	-13	-19	1957-59
27	26	38	47	54	37	48	57	61	70	-26	-35	-24	-16	-5	1960-62
33	37	42	42		34	50	60	70		-15	-23	-24	-28		1963-65
43	48	61			33	67	92			0	-9	-4			1966-68
12	33				22	34				-24	-22				1969-71
19					21					-13					1972-74
0620 Hol															
Menn															
22	26	31	31	35	52	69	82	97	104	5	-11	-12	-14	-16	1957-59
23	22	24	28	22	51	66	79	87	100	10	-8	-11	-12	-18	1960-62
12	20	19	22		21	27	47	57		-7	-17	-24	-24		1963-65
29	33	33			30	52	76			10	5	-6			1966-68
13	28				30	44				-10	-7				1969-71
15					25					3					1972-74
Kvinner															
59	53	56	66	62	135	163	174	187	199	10	-5	-14	-5	-9	1957-59
66	56	56	59	53	136	169	189	198	204	27	-1	-1	-5	-15	1960-62
49	48	48	58		105	134	155	171		1	-9	-20	-12		1963-65
43	50	43			72	105	129			3	-14	-18			1966-68
55	69				72	102				17	20				1969-71
40					45					15					1972-74
0621 Sigdal															
Menn															
9	10	18	21	21	8	9	11	15	16	-9	-11	-13	-10	-13	1957-59
5	14	16	18	21	6	12	17	20	24	-9	-10	-15	-15	-18	1960-62
8	11	13	16		4	9	13	16		0	-9	-12	-15		1963-65
5	8	10			4	10	15			-8	-13	-22			1966-68
4	15				7	11				-14	-9				1969-71
8					11					-11					1972-74
Kvinner															
23	31	29	27	29	3	8	15	19	23	-24	-20	-25	-31	-29	1957-59
20	30	35	34	34	11	12	19	23	26	-8	-11	-8	-11	-11	1960-62
36	40	40	43		5	17	22	32		13	5	-1	-5		1963-65
10	22	31			16	25	33			-15	-19	-16			1966-68
11	15				9	12				-23	-38				1969-71
15					10					-26					1972-74

2. Resultat av innenlandsk flytting over livsløpet. Treårskull fulgt fra fylte 15 år. Utvalgte alderstrinn opp til 35 år.
(forts.) **Kommune**

Kommune. Kjønn. Årskull	Personer bosatt i kommunen som 15-åring															
	15- åringer i alt	Bofaste pr. 100 på alderstrinn					Tilbakeflyttere pr. 100 på alderstrinn					Fraflyttede pr. 100 på alderstrinn				
		23	26	29	32	35	23	26	29	32	35	23	26	29	32	35
0622 Krødsherad																
Menn																
1957-59	51	94	90	82	78	78	4	2	8	8	8	2	8	10	14	14
1960-62	45	80	70	60	58	58	7	7	9	12	14	13	23	30	30	28
1963-65	26	58	56	52	52		15	16	16	12		27	28	32	36	
1966-68	46	80	63	49			9	11	18			11	26	33		
1969-71	56	82	64				2	5				16	30			
1972-74	49	76					6					18				
Kvinner																
1957-59	48	40	29	25	25	25	12	17	25	25	25	48	54	50	50	50
1960-62	51	65	50	46	40	38	2	6	12	12	10	33	44	42	48	52
1963-65	44	57	45	30	27		7	7	11	11		36	48	59	61	
1966-68	46	57	37	28			7	13	13			37	50	59		
1969-71	54	57	39				6	13				37	48			
1972-74	43	63					5					33				
0623 Modum																
Menn																
1957-59	257	75	62	57	54	53	7	11	14	14	15	17	27	29	32	32
1960-62	239	77	65	58	56	53	3	7	9	9	8	20	29	33	35	39
1963-65	234	76	61	55	52		4	11	12	15		20	28	33	33	
1966-68	266	77	67	57			4	8	12			19	25	30		
1969-71	276	80	66				7	11				12	23			
1972-74	277	74					8					18				
Kvinner																
1957-59	246	50	42	38	37	36	13	17	15	17	20	37	41	47	46	44
1960-62	236	53	39	35	32	31	10	17	18	19	22	37	44	48	48	47
1963-65	255	56	47	42	40		13	14	18	19		31	39	40	41	
1966-68	251	63	46	37			9	15	15			29	39	48		
1969-71	241	61	49				10	12				29	39			
1972-74	257	60					11					29				
0624 Øvre Eiker																
Menn																
1957-59	316	66	51	44	40	37	8	11	18	20	21	26	38	38	39	41
1960-62	321	74	60	50	47	45	6	8	11	14	16	20	31	38	39	39
1963-65	328	66	51	43	40		9	17	16	18		25	32	41	42	
1966-68	324	76	61	50			6	8	10			18	31	40		
1969-71	317	69	55				9	11				22	34			
1972-74	303	74					7					19				
Kvinner																
1957-59	321	47	35	31	29	28	13	14	17	17	17	40	51	51	54	55
1960-62	299	48	36	32	28	28	15	19	23	24	24	37	45	45	48	48
1963-65	284	56	40	35	30		12	16	18	22		32	43	47	49	
1966-68	325	58	37	30			11	15	16			30	48	53		
1969-71	320	57	38				10	14				32	48			
1972-74	310	57					7					36				
0625 Nedre Eiker																
Menn																
1957-59	340	71	53	45	42	39	5	9	13	16	20	24	38	43	42	41
1960-62	377	71	52	42	37	34	7	13	17	22	23	22	35	40	41	43
1963-65	402	67	52	43	35		6	9	13	17		27	40	44	47	
1966-68	449	68	51	40			6	12	16			26	37	44		
1969-71	463	65	48				9	15				26	37			
1972-74	449	70					10					20				
Kvinner																
1957-59	335	45	31	27	24	22	12	18	22	24	25	44	51	51	53	53
1960-62	353	48	34	28	25	23	11	18	20	22	23	41	48	51	53	53
1963-65	409	49	33	27	24		12	17	19	22		39	50	55	54	
1966-68	410	46	34	28			14	19	23			40	47	49		
1969-71	399	54	37				12	18				34	44			
1972-74	436	56					10					34				



Personer bosatt utenfor kommunen som 15-åring. Nyinnflyttere

Tap/gevinst pr. 100
15-åring i kommunen
på alderstrinnKommune.
Kjønn.
Årskull

Nykommere pr. 100 15-åring i kommunen på alderstrinn					Videreflyttere pr. 100 15-åring i kommunen på alderstrinn					Tap/gevinst pr. 100 15-åring i kommunen på alderstrinn					Kommune. Kjønn. Årskull
23	26	29	32	35	23	26	29	32	35	23	26	29	32	35	
0622 Krødsherad															
Menn															
27	36	39	42	36	12	26	39	44	50	25	28	29	28	22	1957-59
18	32	30	37	44	13	25	47	47	49	5	9	0	7	16	1960-62
31	20	40	52		27	44	52	72		4	-8	8	16		1963-65
33	35	42			17	28	44			22	9	9			1966-68
7	11				11	16				-9	-19				1969-71
4					8					-14					1972-74
Kvinner															
48	71	65	69	65	37	48	69	79	90	0	17	15	19	15	1957-59
33	48	46	46	48	25	34	42	42	50	0	4	4	-2	-4	1960-62
32	43	39	41		27	41	52	64		-4	-5	-20	-20		1963-65
20	30	46			33	46	54			-17	-20	-13			1966-68
17	19				19	37				-20	-29				1969-71
14					23					-19					1972-74
0623 Modum															
Menn															
16	29	31	35	38	11	19	31	37	44	-1	2	2	3	6	1957-59
16	25	31	38	41	10	17	25	31	37	-4	-4	-2	3	2	1960-62
21	21	31	35		13	28	33	45		1	-7	-2	2		1963-65
15	16	24			12	21	25			-4	-9	-6			1966-68
16	20				13	24				4	-3				1968-71
9					10					-9					1972-74
Kvinner															
28	40	47	51	51	29	37	48	57	63	-9	-1	0	5	7	1957-59
29	44	44	47	47	14	29	39	44	51	-8	0	-4	-1	0	1960-62
20	31	36	41		16	26	35	41		-11	-8	-4	0		1963-65
23	29	35			16	24	32			-6	-10	-13			1966-68
22	31				21	29				-7	-8				1969-71
15					18					-14					1972-74
0624 Øvre Eiker															
Menn															
18	30	34	38	38	12	25	42	53	60	-8	-8	-4	-1	-3	1957-59
15	26	34	37	43	11	23	32	46	53	-5	-5	-4	-2	4	1960-62
19	30	33	39		13	27	37	46		-6	-2	-8	-3		1963-65
22	28	36			23	34	47			4	-3	-4			1966-68
19	30				21	32				-3	-4				1969-71
17					16					-2					1972-74
Kvinner															
27	36	43	48	47	24	39	51	60	68	-13	-15	-8	-6	-8	1957-59
32	45	47	52	53	23	38	54	61	69	-5	0	2	4	5	1960-62
38	48	54	57		29	46	60	69		6	5	7	8		1963-65
24	32	41			29	45	57			-6	-16	-12			1966-68
30	39				24	40				-2	-9				1969-71
27					24					-9					1972-74
0625 Nedre Eiker															
Menn															
21	39	54	58	53	18	35	60	79	95	-3	1	11	16	12	1957-59
23	45	58	56	60	19	37	54	69	82	1	10	18	15	17	1960-62
31	43	52	57		22	46	59	70		4	3	8	10		1963-65
23	36	40			15	31	50			-3	-1	-4			1966-68
19	30				19	37				-7	-7				1969-71
15					16					-5					1972-74
Kvinner															
42	58	69	74	75	37	67	92	108	115	-2	7	18	21	22	1957-59
43	64	71	72	73	38	64	81	94	102	2	16	20	19	20	1960-62
38	53	54	56		35	53	67	79		-1	3	-1	2		1963-65
38	45	58			35	59	73			-2	-2	9			1966-68
37	44				30	51				3	0				1969-71
30					26					-4					1972-74

2. Resultat av innenlandsk flytting over livsløpet. Treårskull fulgt fra fylte 15 år. Utvalgte alderstrinn opp til 35 år.
(forts.) **Kommune**

Kommune. Kjønn. Årskull	Personer bosatt i kommunen som 15-åring															
	15- åringer i alt	Bofaste pr. 100 på alderstrinn					Tilbakeflyttere pr. 100 på alderstrinn					Fraflyttede pr. 100 på alderstrinn				
		23	26	29	32	35	23	26	29	32	35	23	26	29	32	35
0626 Lier																
Menn																
1957-59	363	72	50	41	36	35	7	9	14	16	19	21	40	46	48	46
1960-62	368	66	51	40	34	32	9	11	15	20	22	26	38	45	46	46
1963-65	397	69	48	38	34		5	13	14	19		26	39	48	47	
1966-68	426	65	48	36			7	11	16			28	41	48		
1969-71	479	65	45				9	12				26	43			
1972-74	486	66					8					26				
Kvinner																
1957-59	344	48	32	27	25	24	11	17	19	21	24	41	51	53	54	52
1960-62	358	48	32	24	21	21	12	14	21	21	22	40	54	56	59	57
1963-65	363	47	31	25	23		15	20	22	24		38	50	53	54	
1966-68	412	48	32	24			13	18	20			39	50	57		
1969-71	435	50	30				14	16				36	54			
1972-74	436	51					11					38				
0627 Røyken																
Menn																
1957-59	279	61	44	34	31	30	7	13	18	23	23	32	44	48	46	47
1960-62	310	66	46	38	32	30	6	13	17	19	21	28	40	45	49	50
1963-65	352	66	47	38	32		11	14	18	19		24	38	44	49	
1966-68	392	59	44	31			8	13	17			33	43	52		
1969-71	422	61	38				8	13				31	49			
1972-74	345	61					5					34				
Kvinner																
1957-59	230	35	23	18	16	15	12	16	18	23	25	53	61	64	61	60
1960-62	263	45	29	23	20	21	14	16	17	19	22	41	55	60	60	58
1963-65	291	46	30	23	20		10	19	23	24		44	51	55	56	
1966-68	369	42	26	18			12	20	22			46	54	60		
1969-71	374	47	26				12	15				41	59			
1972-74	360	55					11					34				
0628 Hurum																
Menn																
1957-59	123	68	55	43	42	41	4	5	10	12	14	28	40	47	46	45
1960-62	126	71	54	48	42	39	8	11	15	18	20	21	34	38	40	42
1963-65	165	66	50	43	40		11	11	16	17		23	39	41	43	
1966-68	171	71	54	46			7	13	11			22	32	42		
1969-71	203	62	44				11	12				28	44			
1972-74	195	67					7					26				
Kvinner																
1957-59	149	36	28	27	24	22	12	19	20	21	23	52	53	53	55	54
1960-62	115	37	28	22	22	22	12	20	22	23	25	51	52	56	55	53
1963-65	133	47	34	29	24		11	16	16	20		42	50	55	56	
1966-68	187	47	33	28			11	15	18			42	52	54		
1969-71	204	50	34				11	14				39	52			
1972-74	224	48					14					37				
0631 Flesberg																
Menn																
1957-59	60	75	60	48	44	45	10	17	20	20	18	15	23	33	36	37
1960-62	60	75	47	39	33	27	5	10	12	10	10	20	43	49	57	63
1963-65	55	64	54	43	37		5	6	11	11		31	40	46	52	
1966-68	48	65	50	37			4	10	12			31	40	50		
1969-71	63	73	48				6	8				21	44			
1972-74	65	82					6					12				
Kvinner																
1957-59	32	53	35	30	26	26	9	10	23	13	13	37	55	47	61	61
1960-62	52	38	27	21	21	21	13	10	15	17	19	48	63	63	62	60
1963-65	58	43	19	12	11		17	14	14	20		40	67	73	70	
1966-68	59	47	22	16			3	10	18			49	67	66		
1969-71	63	51	29				3	13				46	59			
1972-74	68	41					13					46				



Personer bosatt utenfor kommunen som 15-åring. Nyinnflyttere

Tap/gevinst pr. 100
15-åring i kommunen
på alderstrinnKommune.
Kjønn.
Årskull

Nykommere pr. 100 15-åring i kommunen på alderstrinn					Videreflyttere pr. 100 15-åring i kommunen på alderstrinn					Tap/gevinst pr. 100 15-åring i kommunen på alderstrinn					
23	26	29	32	35	23	26	29	32	35	23	26	29	32	35	
0626 Lier															
Menn															
28	39	47	58	68	35	58	79	94	108	7	-1	1	10	22	1957-59
28	40	55	62	82	25	51	76	98	111	2	2	10	16	36	1960-62
25	43	47	61		22	47	69	88		-1	4	-1	14		1963-65
23	35	61			28	48	70			-5	-6	13			1966-68
19	37				19	37				-7	-6				1969-71
17					17					-9					1972-74
Kvinner															
39	52	65	70	79	67	95	116	131	141	-2	1	12	16	27	1957-59
42	51	67	80	88	52	84	104	121	131	2	-3	11	21	31	1960-62
42	54	64	85		42	76	95	111		4	4	11	31		1963-65
49	50	76			42	76	92			10	0	19			1966-68
31	47				34	52				-5	-7				1969-71
27					29					-11					1972-74
0627 Røyken															
Menn															
16	29	37	54	63	15	31	48	55	65	-16	-15	-11	8	16	1957-59
11	23	43	57	58	11	23	34	48	66	-17	-17	-2	8	8	1960-62
16	27	37	55		14	27	42	54		-8	-11	-7	6		1963-65
18	29	44			13	23	37			-15	-14	-8			1966-68
12	26				14	23				-19	-23				1969-71
15					18					-19					1972-74
Kvinner															
39	53	74	87	93	41	63	87	103	113	-14	-8	10	26	33	1957-59
32	54	65	74	83	31	51	70	85	100	-9	-1	5	14	25	1960-62
27	53	70	82		32	45	62	83		-17	2	15	26		1963-65
28	33	52			21	42	58			-18	-21	-8			1966-68
28	42				25	40				-13	-17				1969-71
26					20					-8					1972-74
0628 Hurum															
Menn															
17	29	50	67	66	24	36	46	60	77	-11	-11	3	21	21	1957-59
20	28	43	52	61	20	29	46	57	70	-1	-6	5	12	19	1960-62
21	31	37	41		10	21	36	48		-2	-8	-4	-2		1963-65
18	22	39			14	26	41			-4	-10	-3			1966-68
14	19				9	16				-14	-25				1969-71
10					13					-16					1972-74
Kvinner															
24	36	57	64	66	26	37	49	59	64	-28	-17	4	9	12	1957-59
22	42	60	67	74	17	26	37	54	62	-29	-10	4	12	21	1960-62
30	44	52	62		27	36	47	58		-12	-6	-3	6		1963-65
22	25	39			13	27	35			-20	-27	-15			1966-68
20	30				15	24				-19	-22				1969-71
17					14					-20					1972-74
0631 Flesberg															
Menn															
20	40	44	49	55	25	35	59	69	77	5	17	11	13	18	1957-59
28	22	32	40	47	12	45	54	64	64	8	-21	-17	-17	-16	1960-62
16	29	26	26		16	37	44	50		-15	-11	-20	-26		1963-65
21	23	42			29	52	69			-10	-17	-8			1966-68
14	16				16	24				-7	-28				1969-71
18					12					6					1972-74
Kvinner															
9	119	150	152	148	81	110	143	152	171	72	64	103	91	87	1957-59
33	44	40	46	48	44	65	79	85	88	-15	-19	-23	-16	-12	1960-62
33	35	45	39		45	65	70	80		-7	-32	-28	-31		1963-65
24	31	45			37	48	57			-25	-36	-21			1966-68
19	27				17	35				-27	-32				1969-71
18					13					-28					1972-74

2. Resultat av innenlandsk flytting over livsløpet. Treårskull fulgt fra fylte 15 år. Utvalgte alderstrinn opp til 35 år.
(forts.) **Kommune**

Kommune. Kjønn. Årskull	Personer bosatt i kommunen som 15-åring															
	15- åringer i alt	Bofaste pr. 100 på alderstrinn					Tilbakeflyttere pr. 100 på alderstrinn					Fraflyttede pr. 100 på alderstrinn				
		23	26	29	32	35	23	26	29	32	35	23	26	29	32	35
0632 Rollag																
Menn																
1957-59	38	76	61	58	49	47	11	16	18	22	24	13	24	24	30	29
1960-62	30	83	63	53	50	40	3	10	3	3	7	13	27	43	47	53
1963-65	29	72	59	45	41		3	0	10	14		24	41	45	45	
1966-68	25	80	74	58			4	4	4			16	22	37		
1969-71	34	82	53				6	12				12	35			
1972-74	29	72					7					21				
Kvinner																
1957-59	27	41	37	37	33	33	15	15	11	11	15	44	48	52	56	52
1960-62	38	45	24	16	16	16	5	8	13	13	13	50	68	71	71	71
1963-65	21	57	43	38	38		10	19	19	19		33	38	43	43	
1966-68	33	64	36	24			3	15	9			33	48	68		
1969-71	37	59	46				5	5				35	49			
1972-74	33	73					0					27				
0633 Nore og Uvdal																
Menn																
1957-59	65	66	55	48	41	38	6	12	16	17	17	28	32	36	41	44
1960-62	60	88	78	72	70	63	2	7	7	8	12	10	15	22	22	25
1963-65	71	77	65	54	51		10	13	11	11		13	23	34	38	
1966-68	58	72	62	57			7	9	9			21	29	34		
1969-71	75	79	59				5	5				16	35			
1972-74	71	82					3					15				
Kvinner																
1957-59	81	46	31	26	26	25	14	16	21	22	21	41	53	53	52	54
1960-62	60	58	37	33	32	32	13	10	12	12	13	28	53	55	57	55
1963-65	75	67	53	49	45		3	5	8	10		31	41	43	45	
1966-68	63	67	50	45			5	6	9			29	44	45		
1969-71	64	66	55				2	6				33	39			
1972-74	63	73					3					24				
0701 Borre																
Menn																
1957-59	493	66	51	46	42	40	10	14	18	19	22	24	34	37	39	38
1960-62	513	74	61	52	48	46	8	11	16	17	19	18	28	32	35	35
1963-65	523	70	58	49	44		12	15	17	21		18	27	34	35	
1966-68	530	72	55	44			12	17	18			16	28	37		
1969-71	554	68	52				12	17				20	32			
1972-74	533	77					8					15				
Kvinner																
1957-59	465	46	37	31	30	29	17	19	23	25	28	37	45	46	45	43
1960-62	489	51	41	37	35	33	14	17	19	23	24	35	42	44	43	43
1963-65	527	58	45	38	35		14	17	22	26		28	37	40	39	
1966-68	533	61	47	37			11	16	20			27	38	43		
1969-71	536	62	45				12	16				26	39			
1972-74	468	67					10					23				
0702 Holmestrand																
Menn																
1957-59	168	74	52	43	40	38	9	15	18	20	23	17	33	39	41	40
1960-62	214	68	52	41	33	30	11	15	19	20	19	21	33	40	46	51
1963-65	200	66	51	42	36		11	15	17	20		22	34	40	44	
1966-68	220	65	44	36			7	14	17			27	42	47		
1969-71	225	66	46				13	17				21	37			
1972-74	236	72					9					19				
Kvinner																
1957-59	184	49	33	23	22	20	17	15	16	16	17	34	52	61	61	62
1960-62	184	46	34	27	24	24	19	17	20	20	20	35	50	53	57	55
1963-65	225	56	39	34	29		10	13	16	19		34	48	50	52	
1966-68	215	49	32	25			16	18	19			35	50	55		
1969-71	210	56	35				11	12				33	53			
1972-74	191	52					16					32				



Personer bosatt utenfor kommunen som 15-åringer. Nyinnflyttere

Tap/gevinst pr. 100
15-åringer i kommunen
på alderstrinnKommune.
Kjønn.
Årskull

Nykommere pr. 100 15-åringer i kommunen på alderstrinn					Videreflyttere pr. 100 15-åringer i kommunen på alderstrinn					Tap/gevinst pr. 100 15-åringer i kommunen på alderstrinn					
23	26	29	32	35	23	26	29	32	35	23	26	29	32	35	
0632 Rollag															
Menn															
18	16	32	32	29	11	18	24	27	29	5	-8	8	2	0	1957-59
13	10	0	7	17	13	23	37	33	37	0	-17	-43	-40	-36	1960-62
10	21	21	24		3	14	21	24		-14	-20	-24	-21		1963-65
32	26	46			24	52	54			16	4	9			1966-68
12	18				6	9				0	-17				1969-71
14					14					-7					1972-74
Kvinner															
48	63	81	74	74	33	37	33	56	63	4	15	29	18	22	1957-59
29	34	45	47	42	13	16	18	26	32	-21	-34	-26	-24	-29	1960-62
33	43	57	62		19	48	48	57		0	5	14	19		1963-65
15	36	29			9	21	35			-18	-12	-39			1966-68
27	32				14	24				-8	-17				1969-71
21					9					-6					1972-74
0633 Nore og Uvdal															
Menn															
9	15	17	19	24	11	14	22	32	33	-19	-17	-19	-22	-20	1957-59
15	15	12	22	27	7	18	30	32	33	5	0	-10	0	2	1960-62
18	24	23	27		6	14	23	25		5	1	-11	-11		1963-65
7	26	26			2	2	12			-14	-3	-8			1966-68
1	14				11	16				-15	-21				1969-71
7					10					-8					1972-74
Kvinner															
15	22	26	31	30	4	5	9	12	15	-26	-31	-27	-21	-24	1957-59
17	25	30	30	33	12	22	25	35	40	-11	-28	-25	-27	-22	1960-62
13	28	24	26		13	13	23	30		-18	-13	-19	-19		1963-65
17	33	31			19	28	42			-12	-11	-14			1966-68
30	31				17	36				-3	-8				1969-71
19					11					-5					1972-74
0701 Borre															
Menn															
24	30	32	35	39	56	74	87	94	101	0	-4	-5	-4	1	1957-59
17	27	31	34	36	42	57	66	74	84	-1	-1	-1	-1	1	1960-62
20	34	37	37		18	31	48	61		2	7	3	2		1963-65
17	28	33			12	26	40			1	0	-4			1966-68
15	25				11	23				-5	-7				1969-71
13					12					-2					1972-74
Kvinner															
22	30	35	38	40	25	37	48	55	58	-15	-15	-11	-7	-3	1957-59
25	30	34	34	37	22	36	46	56	60	-10	-12	-10	-9	-6	1960-62
22	32	33	34		24	35	47	54		-6	-5	-7	-5		1963-65
22	24	30			23	36	46			-5	-14	-13			1966-68
20	26				18	31				-6	-13				1969-71
21					21					-2					1972-74
0702 Holmestrand															
Menn															
25	36	39	38	39	20	34	50	65	69	8	3	0	-3	-1	1957-59
21	29	36	41	45	16	31	44	50	61	0	-4	-4	-5	-6	1960-62
23	25	31	29		16	31	43	55		1	-9	-9	-15		1963-65
14	22	25			19	27	41			-13	-20	-22			1966-68
25	34				15	28				4	-3				1969-71
16					13					-3					1972-74
Kvinner															
39	53	59	62	66	33	54	65	78	81	5	1	-2	1	4	1957-59
34	41	38	43	43	32	47	63	66	80	-1	-9	-15	-14	-12	1960-62
29	30	35	37		21	35	45	54		-5	-18	-15	-15		1963-65
32	36	37			31	48	66			-3	-14	-18			1966-68
30	36				22	40				-3	-17				1969-71
25					26					-7					1972-74

2. Resultat av innenlandsk flytting over livsløpet. Treårskull fulgt fra fylte 15 år. Utvalgte alderstrinn opp til 35 år.
(forts.) **Kommune**

Kommune. Kjønn. Årskull	Personer bosatt i kommunen som 15-åring															
	15- åringer i alt	Bofaste pr. 100 på alderstrinn					Tilbakeflyttere pr. 100 på alderstrinn					Fraflyttede pr. 100 på alderstrinn				
		23	26	29	32	35	23	26	29	32	35	23	26	29	32	35
0704 Tønsberg																
Menn																
1957-59	722	67	49	39	32	29	10	14	17	19	21	23	37	44	49	49
1960-62	703	70	49	37	32	30	9	14	18	21	22	22	38	46	47	48
1963-65	735	68	48	36	31		7	13	18	22		24	39	47	47	
1966-68	683	70	52	38			10	17	21			21	31	41		
1969-71	649	73	55				11	16				16	30			
1972-74	594	72					10					18				
Kvinner																
1957-59	650	46	30	22	20	19	16	19	22	24	23	37	51	55	56	58
1960-62	661	50	32	24	22	20	13	17	21	25	28	37	50	54	53	52
1963-65	671	52	32	25	20		15	18	22	23		33	50	53	58	
1966-68	650	49	31	24			16	22	25			35	47	51		
1969-71	621	53	37				17	22				30	41			
1972-74	563	61					14					25				
0706 Sandefjord																
Menn																
1957-59	776	82	66	57	53	51	5	8	12	14	17	13	26	31	33	33
1960-62	731	81	65	54	50	48	5	7	13	15	17	14	28	33	35	35
1963-65	832	77	64	53	49		8	12	15	19		14	24	32	32	
1966-68	838	77	62	52			9	13	16			14	24	32		
1969-71	850	79	64				8	11				13	26			
1972-74	801	76					9					15				
Kvinner																
1957-59	779	64	49	44	42	40	10	15	18	21	24	26	36	38	36	36
1960-62	758	61	47	41	38	37	10	15	18	20	23	30	38	42	42	40
1963-65	794	68	53	46	41		9	13	15	18		23	34	39	41	
1966-68	792	67	52	42			9	14	18			24	34	40		
1969-71	773	73	56				10	14				17	30			
1972-74	777	71					9					20				
0709 Larvik																
Menn																
1957-59	857	81	67	60	58	55	6	9	14	15	18	13	24	27	27	27
1960-62	765	82	69	62	59	56	5	7	12	14	16	14	24	27	28	28
1963-65	818	79	64	57	53		6	9	13	16		15	27	29	31	
1966-68	796	77	65	56			8	13	14			15	22	29		
1969-71	857	81	65				7	11				12	24			
1972-74	820	80					6					14				
Kvinner																
1957-59	802	62	52	48	46	45	10	14	18	21	22	28	34	34	33	33
1960-62	807	63	53	49	46	44	9	14	17	19	20	28	34	35	35	36
1963-65	766	67	51	45	44		8	13	14	17		25	36	40	40	
1966-68	824	67	54	47			10	14	18			23	32	35		
1969-71	854	69	54				9	12				21	34			
1972-74	826	69					11					20				
0711 Svelvik																
Menn																
1957-59	118	69	50	38	33	33	3	9	17	16	21	28	41	44	52	47
1960-62	130	67	48	41	37	35	5	9	16	15	17	28	43	43	48	48
1963-65	110	58	45	41	34		14	13	11	18		28	42	48	48	
1966-68	140	71	54	45			9	10	13			21	35	41		
1969-71	154	62	44				13	16				25	40			
1972-74	171	64					9					27				
Kvinner																
1957-59	106	38	28	26	24	21	13	18	22	25	26	49	54	52	50	53
1960-62	122	43	33	28	28	27	11	15	15	18	19	46	51	57	54	54
1963-65	140	40	27	20	17		11	15	17	18		49	58	63	65	
1966-68	132	39	28	23			12	14	15			48	59	62		
1969-71	164	52	37				11	15				37	48			
1972-74	165	45					9					45				



Personer bosatt utenfor kommunen som 15-åring. Nyinnflyttere

Tap/gevinst pr. 100
15-åring i kommunen
på alderstrinnKommune.
Kjønn.
Årskull

Nykommere pr. 100 15-åring i kommunen på alderstrinn					Videreflyttere pr. 100 15-åring i kommunen på alderstrinn					Tap/gevinst pr. 100 15-åring i kommunen på alderstrinn					
23	26	29	32	35	23	26	29	32	35	23	26	29	32	35	
0704 Tønsberg															
Menn															
24	33	38	42	44	15	33	53	64	75	1	-4	-6	-7	-5	1957-59
23	39	41	46	49	14	33	54	66	77	1	1	-5	-1	1	1960-62
21	32	41	46		16	33	48	65		-3	-7	-6	-1		1963-65
30	45	52			20	46	69			9	14	11			1966-68
36	55				23	47				20	25				1969-71
34					26					16					1972-74
Kvinner															
38	47	53	55	57	40	62	80	93	102	1	-4	-2	-1	-1	1957-59
37	49	51	58	61	31	55	72	83	92	0	-1	-3	5	9	1960-62
43	56	58	63		34	61	81	95		10	6	5	5		1963-65
43	57	60			35	62	89			8	10	9			1966-68
45	57				38	72				15	16				1969-71
52					42					27					1972-74
0706 Sandefjord															
Menn															
12	17	22	24	26	11	18	26	31	36	-1	-9	-9	-9	-7	1957-59
14	21	23	29	33	9	18	27	32	37	0	-7	-10	-6	-2	1960-62
15	22	25	29		8	15	24	31		1	-2	-7	-3		1963-65
14	20	25			10	16	25			0	-4	-7			1966-68
13	18				9	19				0	-8				1969-71
13					9					-2					1972-74
Kvinner															
22	26	28	30	33	18	29	36	41	44	-4	-10	-10	-6	-3	1957-59
21	26	29	33	36	17	28	35	40	43	-9	-12	-13	-9	-4	1960-62
24	30	34	39		16	25	32	37		1	-4	-5	-2		1963-65
22	31	36			19	28	37			-2	-3	-4			1966-68
19	29				17	25				2	-1				1969-71
19					17					-1					1972-74
0709 Larvik															
Menn															
13	16	21	25	26	6	15	21	25	28	0	-8	-6	-2	-1	1957-59
13	17	21	23	28	11	19	26	30	36	-1	-7	-6	-5	0	1960-62
13	16	19	24		13	21	29	35		-2	-11	-10	-7		1963-65
15	15	21			13	23	30			0	-7	-8			1966-68
11	15				9	18				-1	-9				1969-71
10					7					-4					1972-74
Kvinner															
21	28	33	36	38	14	20	27	32	35	-7	-6	-1	3	5	1957-59
18	27	29	31	33	12	19	25	29	33	-10	-7	-6	-4	-3	1960-62
20	27	31	33		15	23	29	35		-5	-9	-9	-7		1963-65
18	22	26			16	26	32			-5	-10	-9			1966-68
15	19				12	20				-6	-15				1969-71
17					12					-3					1972-74
0711 Svelvik															
Menn															
19	22	36	51	51	19	38	45	57	72	-9	-19	-8	-1	4	1957-59
15	34	43	49	54	13	21	38	53	64	-13	-9	0	1	6	1960-62
30	50	48	58		22	33	58	69		2	8	0	10		1963-65
17	19	32			16	36	41			-4	-16	-9			1966-68
14	24				18	28				-11	-16				1969-71
16					13					-11					1972-74
Kvinner															
40	55	70	79	74	39	60	72	88	97	-9	1	18	29	21	1957-59
22	34	47	57	64	30	44	56	67	72	-24	-17	-10	3	10	1960-62
32	41	41	45		22	33	49	58		-17	-17	-22	-20		1963-65
33	38	42			27	45	61			-15	-21	-20			1966-68
19	27				22	33				-18	-21				1969-71
19					21					-26					1972-74

2. Resultat av innenlandsk flytting over livsløpet. Treårskull fulgt fra fylte 15 år. Utvalgte alderstrinn opp til 35 år.
(forts.) **Kommune**

Kommune. Kjønn. Årskull	Personer bosatt i kommunen som 15-åring															
	15- åringer i alt	Bofaste pr. 100 på alderstrinn					Tilbakeflyttere pr. 100 på alderstrinn					Fraflyttede pr. 100 på alderstrinn				
		23	26	29	32	35	23	26	29	32	35	23	26	29	32	35
0713 Sande																
Menn																
1957-59	148	64	52	45	40	38	9	10	14	17	18	27	38	42	43	44
1960-62	161	69	52	46	41	39	11	15	17	17	18	20	34	38	42	43
1963-65	142	68	58	49	45		7	11	11	12		25	31	40	42	
1966-68	144	69	52	44			5	8	10			26	40	46		
1969-71	171	68	53				8	9				24	37			
1972-74	166	61					8					31				
Kvinner																
1957-59	146	38	24	19	17	17	14	16	20	20	24	49	60	61	63	60
1960-62	139	42	32	30	27	27	14	14	18	15	16	45	55	53	58	57
1963-65	145	43	31	25	25		12	22	24	26		45	48	51	49	
1966-68	134	50	30	26			10	14	13			40	55	61		
1969-71	152	47	30				12	18				41	52			
1972-74	159	59					8					33				
0714 Hof																
Menn																
1957-59	52	81	65	51	47	41	4	4	12	24	20	15	31	37	29	39
1960-62	48	79	58	51	49	48	2	6	11	17	20	19	35	38	34	33
1963-65	48	62	43	37	37		8	14	18	27		29	43	45	37	
1966-68	70	71	62	59			3	6	12			26	32	29		
1969-71	76	63	47				11	12				26	41			
1972-74	59	56					10					34				
Kvinner																
1957-59	62	44	34	30	30	26	13	13	11	11	15	44	52	59	59	59
1960-62	45	49	29	27	27	27	9	13	24	24	24	42	58	49	49	49
1963-65	52	35	22	16	14		10	26	24	22		56	52	60	65	
1966-68	59	24	19	12			14	16	16			63	66	72		
1969-71	63	41	25				8	8				51	67			
1972-74	76	47					8					45				
0716 Våle																
Menn																
1957-59	80	65	41	35	31	28	6	16	17	22	19	29	43	47	47	53
1960-62	74	65	45	35	30	27	4	11	17	14	17	31	44	48	57	56
1963-65	82	63	48	39	34		10	18	15	12		27	34	46	54	
1966-68	94	57	35	25			10	18	20			33	47	55		
1969-71	91	58	36				12	13				30	51			
1972-74	103	54					11					35				
Kvinner																
1957-59	78	33	15	13	12	12	21	13	18	21	18	46	72	69	68	70
1960-62	80	35	19	15	14	14	11	15	16	14	14	54	65	68	72	72
1963-65	82	30	19	16	15		12	15	11	11		57	67	72	74	
1966-68	79	34	15	9			6	15	19			59	70	72		
1969-71	88	34	18				14	16				52	66			
1972-74	96	42					11					47				
0718 Ramnes																
Menn																
1957-59	85	54	34	31	24	21	6	12	19	17	19	40	54	51	60	60
1960-62	81	63	44	32	26	23	6	9	19	16	22	31	47	48	58	55
1963-65	90	58	38	26	25		8	17	23	20		34	44	51	55	
1966-68	87	59	36	28			5	11	14			37	52	58		
1969-71	87	57	33				5	13				38	55			
1972-74	89	48					7					45				
Kvinner																
1957-59	73	26	18	14	11	11	8	12	18	14	15	66	70	68	75	74
1960-62	65	31	15	11	10	8	12	12	14	11	11	57	72	75	79	81
1963-65	74	30	15	11	9		9	12	18	15		61	73	71	76	
1966-68	81	32	16	9			15	13	13			53	71	78		
1969-71	83	34	19				8	21				58	60			
1972-74	89	46					6					48				



Personer bosatt utenfor kommunen som 15-åring. Nyinnflyttere

Tap/gevinst pr. 100
15-åring i kommunen
på alderstrinnKommune.
Kjønn.
Årskull

Nykommere pr. 100 15-åring i kommunen på alderstrinn					Videreflyttere pr. 100 15-åring i kommunen på alderstrinn					Tap/gevinst pr. 100 15-åring i kommunen på alderstrinn					
23	26	29	32	35	23	26	29	32	35	23	26	29	32	35	
0713 Sande															
Menn															
21	32	40	45	46	22	36	57	70	78	-6	-6	-2	2	2	1957-59
19	31	44	47	47	20	36	53	65	75	-1	-3	6	5	4	1960-62
26	34	38	41		25	44	62	73		1	3	-2	-1		1963-65
28	36	45			26	39	55			2	-4	-1			1966-68
18	18				20	40				-6	-19				1969-71
14					18					-17					1972-74
Kvinner															
32	47	58	67	67	36	54	64	79	87	-17	-13	-3	4	7	1957-59
34	47	62	65	67	37	54	62	71	85	-11	-8	9	7	10	1960-62
41	45	49	53		34	53	68	75		-4	-3	-2	4		1963-65
47	61	64			44	67	86			7	6	3			1966-68
31	39				34	52				-10	-13				1969-71
24					24					-9					1972-74
0714 Hof															
Menn															
19	27	39	39	43	8	21	35	53	65	4	-4	2	10	4	1957-59
31	52	57	57	61	8	35	70	85	98	12	17	19	23	28	1960-62
23	29	29	45		29	33	53	63		-6	-14	-16	8		1963-65
16	22	30			16	32	42			-10	-10	1			1966-68
11	25				30	43				-15	-16				1969-71
27					31					-7					1972-74
Kvinner															
40	64	75	80	80	32	51	61	69	75	-4	12	16	21	21	1957-59
24	31	33	47	49	27	47	60	64	76	-18	-27	-16	-2	0	1960-62
44	52	64	63		29	50	66	82		-12	0	4	-2		1963-65
36	29	49			29	55	65			-27	-37	-23			1966-68
17	38				24	40				-34	-29				1969-71
26					25					-19					1972-74
0716 Våle															
Menn															
32	46	57	75	64	45	73	94	106	128	3	3	10	28	11	1957-59
42	53	68	57	73	32	63	99	131	145	11	9	20	0	17	1960-62
22	37	50	62		21	44	63	87		-5	3	4	8		1963-65
32	33	51			17	53	72			-1	-14	-4			1966-68
23	40				43	66				-7	-11				1969-71
27					18					-8					1972-74
Kvinner															
55	85	91	92	91	56	82	110	127	151	9	13	22	24	21	1957-59
52	47	63	52	64	57	96	103	129	130	-2	-18	-5	-20	-8	1960-62
41	72	79	82		39	73	99	119		-16	5	7	8		1963-65
47	48	73			56	80	97			-12	-22	1			1966-68
41	52				55	91				-11	-14				1969-71
17					35					-30					1972-74
0718 Ramnes															
Menn															
13	20	24	36	39	31	49	67	76	86	-27	-34	-27	-24	-21	1957-59
27	54	61	70	69	26	46	61	78	94	-4	7	13	12	14	1960-62
24	36	44	46		23	37	55	76		-10	-8	-7	-9		1963-65
22	31	43			26	52	70			-15	-21	-15			1966-68
18	24				37	56				-20	-31				1969-71
26					26					-19					1972-74
Kvinner															
37	49	52	73	81	44	70	90	97	111	-29	-21	-16	-2	7	1957-59
42	65	78	87	100	55	75	95	117	129	-15	-7	3	8	19	1960-62
47	66	71	95		45	67	89	105		-14	-7	0	19		1963-65
43	61	66			49	73	101			-10	-10	-12			1966-68
31	48				43	62				-27	-12				1969-71
36					39					-12					1972-74

2. Resultat av innenlandsk flytting over livsløpet. Treårskull fulgt fra fylte 15 år. Utvalgte alderstrinn opp til 35 år.
(forts.) **Kommune**

Kommune. Kjønn. Årskull	Personer bosatt i kommunen som 15-åring															
	15- åringer i alt	Bofaste pr. 100 på alderstrinn					Tilbakeflyttere pr. 100 på alderstrinn					Fraflyttede pr. 100 på alderstrinn				
		23	26	29	32	35	23	26	29	32	35	23	26	29	32	35
0719 Andebu																
Menn																
1957-59	93	61	45	44	41	39	10	18	22	23	21	29	37	34	36	40
1960-62	95	61	46	38	36	33	9	17	19	21	20	29	37	43	43	47
1963-65	118	66	47	41	36		4	13	16	17		30	40	43	47	
1966-68	99	73	56	44			7	10	14			20	34	43		
1969-71	117	57	41				12	18				31	41			
1972-74	112	55					10					35				
Kvinner																
1957-59	89	28	20	10	10	11	11	9	12	13	14	61	70	78	77	75
1960-62	85	35	20	17	17	16	18	22	22	22	22	47	59	61	60	62
1963-65	89	30	19	15	15		17	20	20	21		53	60	65	64	
1966-68	113	39	21	15			15	15	18			46	64	67		
1969-71	113	50	27				12	17				38	56			
1972-74	105	42					15					43				
0720 Stokke																
Menn																
1957-59	178	71	56	46	41	38	7	10	16	16	18	22	34	37	43	44
1960-62	189	67	48	40	32	30	6	10	14	18	17	27	42	47	49	53
1963-65	212	67	50	40	34		5	11	17	20		28	40	43	46	
1966-68	221	55	37	29			10	18	22			35	46	49		
1969-71	235	63	42				8	13				29	45			
1972-74	218	61					6					32				
Kvinner																
1957-59	158	39	29	24	22	18	15	21	22	25	26	46	50	54	53	56
1960-62	166	37	23	17	14	12	11	17	24	27	27	52	59	59	59	61
1963-65	213	36	20	17	13		13	17	22	21		51	62	61	66	
1966-68	202	48	25	21			12	15	20			40	61	59		
1969-71	200	44	26				15	17				41	57			
1972-74	182	44					12					45				
0722 Nøtterøy																
Menn																
1957-59	411	64	40	29	23	21	8	12	18	22	27	28	48	53	55	52
1960-62	412	65	40	26	22	21	8	15	18	24	25	27	46	55	54	53
1963-65	418	57	39	27	20		10	14	17	21		33	47	56	59	
1966-68	450	61	39	24			11	18	21			28	43	55		
1969-71	404	62	40				11	15				26	45			
1972-74	386	61					9					30				
Kvinner																
1957-59	430	36	20	14	13	13	17	18	20	23	28	47	62	65	64	60
1960-62	394	40	23	17	14	13	13	20	21	23	25	46	58	62	63	62
1963-65	406	38	21	14	11		14	19	25	28		48	60	61	60	
1966-68	395	36	23	15			15	18	22			49	58	63		
1969-71	388	50	31				14	19				36	50			
1972-74	365	47					15					38				
0723 Tjøme																
Menn																
1957-59	73	60	39	34	33	31	12	14	15	20	23	27	47	51	47	46
1960-62	62	58	34	23	23	22	8	15	18	17	21	34	52	59	60	57
1963-65	70	57	32	26	24		9	15	18	26		34	53	56	50	
1966-68	103	57	40	25			8	12	12			35	49	63		
1969-71	101	54	41				6	17				40	42			
1972-74	68	65					6					29				
Kvinner																
1957-59	76	33	25	19	16	16	18	21	22	24	26	49	53	59	59	58
1960-62	79	27	18	16	14	12	13	14	15	17	18	61	68	68	69	71
1963-65	87	36	16	13	13		18	28	27	36		46	56	60	52	
1966-68	81	40	30	28			17	19	16			43	51	56		
1969-71	69	39	28				9	15				52	57			
1972-74	86	51					12					37				



Personer bosatt utenfor kommunen som 15-åring. Nyinnflyttere

Nykommere pr. 100
15-åring i kommunen
på alderstrinnVidereflyttere pr. 100
15-åring i kommunen
på alderstrinnTap/gevinst pr. 100
15-åring i kommunen
på alderstrinnKommune.
Kjønn.
Årskull

23 26 29 32 35 23 26 29 32 35 23 26 29 32 35

0719 Andebu**Menn**1957-59
1960-62
1963-65
1966-68
1969-71
1972-74**Kvinner**1957-59
1960-62
1963-65
1966-68
1969-71
1972-74**0720 Stokke****Menn**1957-59
1960-62
1963-65
1966-68
1969-71
1972-74**Kvinner**1957-59
1960-62
1963-65
1966-68
1969-71
1972-74**0722 Nøtterøy****Menn**1957-59
1960-62
1963-65
1966-68
1969-71
1972-74**Kvinner**1957-59
1960-62
1963-65
1966-68
1969-71
1972-74**0723 Tjøme****Menn**1957-59
1960-62
1963-65
1966-68
1969-71
1972-74**Kvinner**1957-59
1960-62
1963-65
1966-68
1969-71
1972-74

2. Resultat av innenlandsk flytting over livsløpet. Treårskull fulgt fra fylte 15 år. Utvalgte alderstrinn opp til 35 år.
(forts.) **Kommune**

Kommune. Kjønn. Årskull	Personer bosatt i kommunen som 15-åring															
	15- åringer i alt	Bofaste pr. 100 på alderstrinn					Tilbakeflyttere pr. 100 på alderstrinn					Fraflyttede pr. 100 på alderstrinn				
		23	26	29	32	35	23	26	29	32	35	23	26	29	32	35
0728 Lardal																
Menn																
1957-59	58	71	59	52	50	47	5	10	14	12	14	24	31	34	38	39
1960-62	66	68	53	45	42	37	8	3	8	9	8	24	44	47	49	55
1963-65	57	61	53	40	35		5	18	24	22		33	30	36	44	
1966-68	55	64	53	47			15	15	11			22	33	42		
1969-71	42	76	63				5	12				19	26			
1972-74	46	67					13					20				
Kvinner																
1957-59	58	33	28	24	24	23	14	12	12	14	14	53	60	64	62	63
1960-62	47	51	43	40	38	38	11	13	9	9	11	38	45	51	53	51
1963-65	43	30	19	19	14		9	23	14	14		60	58	67	72	
1966-68	48	31	23	19			17	17	17			52	60	65		
1969-71	46	50	28				15	11				35	61			
1972-74	59	39					10					51				
0805 Porsgrunn																
Menn																
1957-59	760	70	50	39	36	34	7	12	17	20	22	24	39	44	44	45
1960-62	677	70	51	42	40	38	7	12	15	17	19	23	37	42	43	44
1963-65	740	71	51	41	37		7	14	17	19		22	34	42	44	
1966-68	734	66	50	41			8	15	20			27	36	39		
1969-71	758	68	51				11	15				21	33			
1972-74	695	70					9					21				
Kvinner																
1957-59	735	47	34	29	26	25	15	19	21	22	23	38	46	51	52	52
1960-62	699	48	35	29	28	26	16	17	22	23	24	36	48	49	49	49
1963-65	727	45	33	27	24		16	21	22	24		39	46	51	52	
1966-68	735	51	35	29			16	21	22			33	44	49		
1969-71	667	54	38				13	20				32	42			
1972-74	638	61					13					26				
0806 Skien																
Menn																
1957-59	1 031	77	61	53	49	47	6	9	15	18	19	17	29	32	33	34
1960-62	936	73	60	52	49	46	8	12	17	19	21	19	27	31	32	32
1963-65	1 120	73	61	52	47		8	12	16	18		19	28	32	35	
1966-68	1 092	77	62	53			8	12	15			15	26	32		
1969-71	1 076	77	62				8	13				14	25			
1972-74	1 077	75					8					17				
Kvinner																
1957-59	992	57	44	39	38	36	11	16	19	21	23	32	40	41	41	41
1960-62	972	57	45	39	36	35	13	17	21	24	25	30	38	40	40	41
1963-65	1 049	60	46	41	37		12	16	18	22		28	38	41	41	
1966-68	1 071	61	46	40			12	16	20			27	37	40		
1969-71	1 029	62	48				12	18				26	35			
1972-74	998	68					10					22				
0807 Notodden																
Menn																
1957-59	325	78	66	56	53	50	3	7	10	11	11	18	27	34	36	39
1960-62	304	78	62	57	53	50	7	8	10	10	11	15	30	33	37	39
1963-65	283	82	71	60	54		5	9	11	15		13	20	29	31	
1966-68	276	80	66	61			7	11	13			13	23	27		
1969-71	258	78	62				6	8				16	30			
1972-74	250	81					5					14				
Kvinner																
1957-59	313	53	42	39	37	36	11	14	17	17	19	37	44	45	46	46
1960-62	243	62	52	48	46	42	10	14	16	16	20	28	34	36	38	38
1963-65	285	68	55	45	43		10	14	15	16		22	30	40	41	
1966-68	241	63	50	43			7	9	13			30	41	43		
1969-71	243	66	48				9	12				25	40			
1972-74	214	73					7					21				



Personer bosatt utenfor kommunen som 15-åring. Nyinnflyttere

Nykommere pr. 100
15-åring i kommunen
på alderstrinnVidereflyttere pr. 100
15-åring i kommunen
på alderstrinnTap/gevinst pr. 100
15-åring i kommunen
på alderstrinnKommune.
Kjønn.
Årskull

23 26 29 32 35 23 26 29 32 35 23 26 29 32 35

0728 Lardal**Menn**1957-59
1960-62
1963-65
1966-68
1969-71
1972-74

7	24	31	31	30	12	22	29	38	44	-17	-7	-3	-7	-9
2	6	14	11	20	8	9	18	25	30	-22	-38	-33	-38	-35
28	19	29	27		7	35	40	49		-5	-11	-7	-17	
15	24	29			15	20	35			-7	-9	-13		
33	30				24	44				14	4			
13					11					-7				

Kvinner1957-59
1960-62
1963-65
1966-68
1969-71
1972-74

26	45	53	48	44	14	21	34	45	56	-27	-15	-11	-14	-19
47	57	60	55	55	11	19	40	53	62	9	12	9	2	4
30	51	56	56		28	44	60	72		-30	-7	-11	-16	
37	49	50			29	40	60			-15	-11	-15		
30	37				24	43				-5	-24			
15					24					-36				

0805 Porsgrunn**Menn**1957-59
1960-62
1963-65
1966-68
1969-71
1972-74

18	28	28	28	29	14	25	39	49	54	-6	-11	-16	-16	-16
23	31	32	29	34	15	33	46	59	64	0	-6	-10	-14	-10
23	33	33	37		17	30	46	55		1	-1	-9	-7	
20	31	36			19	32	47			-7	-5	-3		
20	31				16	28				-1	-2			
17					16					-4				

Kvinner1957-59
1960-62
1963-65
1966-68
1969-71
1972-74

30	36	37	36	37	24	38	51	58	62	-8	-10	-14	-16	-15
31	35	34	33	34	25	43	57	65	67	-5	-13	-15	-16	-15
29	39	39	40		27	41	53	63		-10	-7	-12	-12	
32	40	43			27	41	55			-1	-4	-6		
26	39				29	42				-6	-3			
30					24					4				

0806 Skien**Menn**1957-59
1960-62
1963-65
1966-68
1969-71
1972-74

18	22	30	32	32	11	23	32	39	44	1	-7	-2	-1	-2
15	25	28	31	31	10	20	31	39	47	-4	-2	-3	-1	-1
18	23	28	30		9	21	29	35		-1	-5	-4	-5	
18	20	25			13	24	32			3	-6	-7		
17	23				12	22				3	-2			
14					12					-3				

Kvinner1957-59
1960-62
1963-65
1966-68
1969-71
1972-74

28	33	37	38	40	23	35	46	52	56	-4	-7	-4	-3	-1
25	33	34	34	34	21	31	41	48	53	-5	-5	-6	-6	-7
28	33	34	35		20	31	41	46		0	-5	-7	-6	
26	30	34			22	33	43			-1	-7	-6		
24	31				19	31				-2	-4			
21					16					-1				

0807 Notodden**Menn**1957-59
1960-62
1963-65
1966-68
1969-71
1972-74

13	14	16	14	16	6	18	30	38	40	-5	-13	-18	-22	-23
10	16	16	13	16	7	14	22	31	38	-5	-14	-17	-24	-23
12	19	20	19		8	16	29	37		-1	-1	-9	-12	
15	17	18			9	21	31			2	-6	-9		
16	19				11	25				0	-11			
14					11					0				

Kvinner1957-59
1960-62
1963-65
1966-68
1969-71
1972-74

20	24	21	23	23	24	40	52	55	57	-17	-20	-24	-23	-23
23	34	32	32	33	28	39	51	60	64	-5	0	-4	-6	-5
16	22	28	27		10	24	33	41		-6	-8	-12	-14	
29	28	31			18	37	50			-1	-13	-12		
25	32				14	28				0	-8			
28					17					7				

2. Resultat av innenlandsk flytting over livsløpet. Treårskull fulgt fra fylte 15 år. Utvalgte alderstrinn opp til 35 år.
(forts.) **Kommune**

Kommune. Kjønn. Årskull	Personer bosatt i kommunen som 15-åring															
	15- åringer i alt	Bofaste pr. 100 på alderstrinn					Tilbakeflyttere pr. 100 på alderstrinn					Fraflyttede pr. 100 på alderstrinn				
		23	26	29	32	35	23	26	29	32	35	23	26	29	32	35
0811 Siljan																
Menn																
1957-59	42	60	48	37	34	34	7	17	17	15	15	33	36	46	51	51
1960-62	45	64	47	36	30	30	13	18	27	27	23	22	36	38	43	48
1963-65	48	56	32	23	19		15	23	26	23		29	45	51	57	
1966-68	54	61	47	42			7	11	11			31	42	47		
1969-71	58	67	51				3	7				29	42			
1972-74	67	63					9					28				
Kvinner																
1957-59	34	32	24	21	18	18	6	9	9	12	12	62	68	71	71	71
1960-62	37	38	8	5	5	5	27	32	32	30	32	35	59	62	65	62
1963-65	40	22	10	5	3		15	18	20	28		62	72	75	69	
1966-68	60	45	30	17			7	13	8			48	57	75		
1969-71	47	47	30				11	9				43	62			
1972-74	46	46					15					39				
0814 Bamble																
Menn																
1957-59	225	70	60	52	50	50	7	15	19	20	19	23	25	29	30	31
1960-62	235	71	56	49	47	44	5	12	18	21	20	24	31	34	32	36
1963-65	289	67	49	40	37		8	14	16	18		25	37	44	45	
1966-68	370	67	49	39			8	18	23			25	33	38		
1969-71	408	70	49				8	11				23	40			
1972-74	361	69					9					23				
Kvinner																
1957-59	211	49	37	35	34	33	12	15	20	24	25	39	48	45	41	42
1960-62	235	51	37	34	32	31	15	21	21	25	25	34	42	45	43	44
1963-65	309	47	34	29	27		15	20	23	23		38	47	48	50	
1966-68	357	47	32	25			10	16	20			43	52	55		
1969-71	341	48	36				16	19				36	45			
1972-74	387	50					11					39				
0815 Kragerø																
Menn																
1957-59	219	72	60	52	48	47	6	8	10	13	13	22	32	39	40	40
1960-62	235	74	55	47	44	43	4	8	15	17	19	21	37	39	39	38
1963-65	249	71	56	51	45		7	9	11	11		22	36	38	43	
1966-68	260	74	60	51			9	14	15			17	26	34		
1969-71	298	75	63				9	9				16	27			
1972-74	264	79					4					17				
Kvinner																
1957-59	219	46	36	33	33	32	11	17	15	17	19	42	47	52	50	49
1960-62	191	48	37	31	30	29	14	20	22	24	22	38	43	47	46	49
1963-65	221	52	41	35	33		10	12	13	15		38	47	51	52	
1966-68	260	54	39	33			12	14	14			34	46	53		
1969-71	236	62	48				8	11				30	40			
1972-74	276	60					12					28				
0817 Drangedal																
Menn																
1957-59	115	71	61	53	51	48	5	10	14	16	16	23	29	33	33	36
1960-62	94	79	60	51	45	41	6	10	15	15	13	15	30	34	40	46
1963-65	104	80	65	55	48		3	7	9	12		17	28	37	40	
1966-68	122	75	63	49			4	7	12			21	30	39		
1969-71	117	73	64				9	10				19	26			
1972-74	89	83					4					12				
Kvinner																
1957-59	87	40	31	26	26	26	13	16	16	17	15	47	53	58	57	59
1960-62	105	62	48	39	38	38	9	12	12	13	15	30	40	49	48	46
1963-65	89	43	38	31	30		12	10	15	18		45	52	55	52	
1966-68	98	60	44	37			4	8	9			36	48	54		
1969-71	97	60	39				3	7				37	54			
1972-74	121	60					7					32				



Personer bosatt utenfor kommunen som 15-åring. Nyinnflyttere

Tap/gevinst pr. 100
15-åring i kommunen
på alderstrinnKommune.
Kjønn.
Årskull

Nykommere pr. 100 15-åring i kommunen på alderstrinn					Videreflyttere pr. 100 15-åring i kommunen på alderstrinn					Tap/gevinst pr. 100 15-åring i kommunen på alderstrinn					Kommune. Kjønn. Årskull
23	26	29	32	35	23	26	29	32	35	23	26	29	32	35	
0811 Siljan															
Menn															
21	38	54	51	71	10	19	32	59	59	-12	2	8	0	20	1957-59
56	51	56	61	57	7	24	42	59	70	34	15	18	18	9	1960-62
10	21	38	49		15	19	26	36		-19	-24	-13	-8		1963-65
20	21	26			13	26	38			-11	-21	-21			1966-68
2	16				7	14				-27	-26				1969-71
3					12					-25					1972-74
Kvinner															
76	85	103	115	115	26	44	53	59	68	14	17	32	44	44	1957-59
43	70	92	95	105	14	24	38	57	62	8	11	30	30	43	1960-62
30	49	72	79		22	31	40	51		-32	-23	-3	10		1963-65
20	27	32			15	27	39			-28	-30	-43			1966-68
36	49				15	30				-7	-13				1969-71
7					30					-32					1972-74
0814 Bamble															
Menn															
28	49	57	66	68	21	35	55	71	80	5	24	28	36	37	1957-59
23	38	42	45	48	19	35	47	55	65	-1	7	8	13	12	1960-62
26	36	37	40		17	28	40	52		1	-1	-7	-5		1963-65
12	21	22			14	22	34			-13	-12	-16			1966-68
10	14				13	21				-13	-26				1969-71
10					15					-13					1972-74
Kvinner															
48	64	70	75	74	32	54	70	83	92	9	16	25	34	32	1957-59
37	53	61	64	66	33	47	62	69	73	3	11	16	21	22	1960-62
35	40	45	48		22	39	50	59		-3	-7	-3	-2		1963-65
22	29	31			19	30	41			-21	-23	-24			1966-68
19	24				18	26				-17	-21				1969-71
13					14					-26					1972-74
0815 Kragerø															
Menn															
12	20	24	22	26	10	14	21	26	29	-10	-12	-15	-18	-14	1957-59
11	19	18	19	22	5	12	21	25	29	-10	-18	-21	-20	-16	1960-62
12	10	13	16		13	21	24	30		-10	-26	-25	-27		1963-65
10	12	16			12	18	21			-7	-14	-18			1966-68
10	14				7	13				-6	-13				1969-71
6					8					-11					1972-74
Kvinner															
25	35	41	41	42	14	22	27	35	40	-17	-12	-11	-9	-7	1957-59
16	31	28	33	36	12	17	27	32	35	-22	-12	-19	-13	-13	1960-62
21	23	28	31		15	22	27	32		-17	-24	-23	-21		1963-65
19	20	22			12	19	25			-15	-26	-31			1966-68
15	19				12	21				-15	-21				1969-71
16					11					-12					1972-74
0817 Drangedal															
Menn															
9	12	16	18	18	3	6	12	17	18	-14	-17	-17	-15	-18	1957-59
11	14	17	18	16	5	9	15	21	24	-4	-16	-17	-22	-30	1960-62
10	10	12	13		12	17	19	22		-7	-18	-25	-27		1963-65
7	6	9			2	6	10			-14	-24	-30			1966-68
4	3				5	11				-15	-23				1969-71
13					7					1					1972-74
Kvinner															
26	32	38	38	36	11	22	26	32	34	-21	-21	-20	-19	-23	1957-59
15	17	25	28	27	7	13	13	17	22	-15	-23	-24	-20	-19	1960-62
16	21	26	28		6	8	15	19		-29	-31	-29	-24		1963-65
20	23	27			12	18	23			-16	-25	-27			1966-68
12	20				11	16				-25	-34				1969-71
10					9					-22					1972-74

2. Resultat av innenlandsk flytting over livsløpet. Treårskull fulgt fra fylte 15 år. Utvalgte alderstrinn opp til 35 år.
(forts.) **Kommune**

Kommune. Kjønn. Årskull	Personer bosatt i kommunen som 15-åring															
	15- åringer i alt	Bofaste pr. 100 på alderstrinn					Tilbakeflyttere pr. 100 på alderstrinn					Fraflyttede pr. 100 på alderstrinn				
		23	26	29	32	35	23	26	29	32	35	23	26	29	32	35
0819 Nome																
Menn																
1957-59	193	72	61	52	46	44	7	9	11	14	14	22	31	37	40	42
1960-62	157	73	58	49	42	39	6	10	10	12	15	20	31	41	46	46
1963-65	155	74	63	50	47		6	7	8	11		20	30	42	42	
1966-68	165	75	58	49			7	12	14			18	30	37		
1969-71	174	72	58				6	9				21	32			
1972-74	147	78					2					20				
Kvinner																
1957-59	159	47	32	29	28	26	15	13	16	16	19	38	54	55	56	54
1960-62	151	50	34	30	29	27	7	11	10	12	15	43	54	60	60	58
1963-65	153	53	34	28	26		10	14	15	16		37	52	58	58	
1966-68	148	51	34	30			7	12	16			41	54	55		
1969-71	160	59	44				8	11				32	45			
1972-74	138	71					7					22				
0821 Bø																
Menn																
1957-59	90	68	54	42	40	40	14	12	12	13	17	18	34	46	46	43
1960-62	88	76	59	48	42	39	7	10	12	16	18	17	31	41	41	44
1963-65	103	77	56	44	42		4	11	11	12		19	33	44	46	
1966-68	111	77	61	48			5	4	8			18	35	44		
1969-71	112	70	51				7	6				23	43			
1972-74	103	73					10					17				
Kvinner																
1957-59	101	34	22	18	18	18	18	19	23	25	24	49	59	59	57	58
1960-62	107	35	26	22	21	19	12	16	19	20	26	53	58	59	58	55
1963-65	85	56	30	21	17		9	14	14	15		34	56	65	68	
1966-68	98	56	37	28			7	8	18			37	55	54		
1969-71	107	59	37				15	12				26	51			
1972-74	104	62					12					27				
0822 Sauherad																
Menn																
1957-59	79	72	57	40	33	32	8	22	22	22	26	20	22	38	45	42
1960-62	80	74	64	59	51	51	5	9	12	16	18	21	27	29	32	32
1963-65	92	72	57	48	38		10	14	12	16		18	29	40	45	
1966-68	105	70	48	40			8	11	19			23	41	41		
1969-71	106	66	50				6	10				28	40			
1972-74	107	76					6					19				
Kvinner																
1957-59	78	40	28	22	21	19	12	13	14	17	15	49	59	63	62	65
1960-62	89	43	29	24	19	18	10	11	17	15	16	47	60	59	66	66
1963-65	101	50	39	32	31		11	18	15	18		39	43	53	51	
1966-68	70	54	38	29			9	13	16			37	49	54		
1969-71	97	42	24				10	9				47	67			
1972-74	99	47					8					44				
0826 Tinn																
Menn																
1957-59	167	72	61	55	53	51	6	9	8	11	13	22	30	37	36	36
1960-62	130	75	63	58	56	55	5	9	11	12	12	20	27	31	31	33
1963-65	139	76	65	60	55		4	7	7	9		19	27	34	36	
1966-68	146	79	69	65			6	9	12			15	22	23		
1969-71	172	74	66				8	11				18	23			
1972-74	122	84					3					13				
Kvinner																
1957-59	163	50	35	34	30	28	13	16	16	15	16	36	49	50	55	56
1960-62	139	58	48	45	42	42	10	14	15	15	16	32	38	40	43	42
1963-65	157	58	46	40	37		11	11	15	16		31	43	45	46	
1966-68	155	61	51	46			10	15	16			30	35	38		
1969-71	152	70	59				7	8				23	33			
1972-74	152	72					10					18				



Personer bosatt utenfor kommunen som 15-åring. Nyinnflyttere

Tap/gevinst pr. 100
15-åring i kommunen
på alderstrinnKommune.
Kjønn.
Årskull

Nykommere pr. 100 15-åring i kommunen på alderstrinn					Videreflyttere pr. 100 15-åring i kommunen på alderstrinn									
23	26	29	32	35	23	26	29	32	35	23	26	29	32	35
0819 Nome														
Menn														
15	20	21	19	20	6	13	23	30	33	-7	-11	-16	-21	-22
10	17	20	19	18	6	11	19	26	34	-10	-14	-21	-27	-28
15	16	15	18		8	17	26	31		-5	-14	-27	-24	
12	18	19			12	16	25			-6	-12	-18		
10	14				10	19				-11	-18			
10					10					-10				
Kvinner														
33	37	41	43	41	13	27	32	43	48	-5	-17	-14	-13	-13
26	25	35	37	34	14	26	35	39	49	-17	-29	-25	-23	-24
23	30	34	30		18	30	38	44		-14	-22	-24	-28	
20	26	28			11	26	36			-21	-28	-27		
14	24				13	17				-18	-21			
14					17					-8				
0821 Bø														
Menn														
19	24	36	36	34	18	45	63	80	93	1	-10	-10	-10	-9
20	34	52	51	47	15	31	50	72	89	3	3	11	10	3
27	26	32	41		17	41	59	71		8	-7	-12	-5	
30	37	38			22	42	69			12	2	-6		
29	38				17	42				6	-5			
30					14					13				
Kvinner														
36	48	56	60	64	38	61	73	93	99	-13	-11	-3	3	6
34	40	42	41	43	34	54	69	82	89	-19	-18	-17	-17	-12
41	46	59	63		38	71	89	112		7	-10	-6	-5	
44	49	59			21	58	86			7	-6	5		
36	45				36	58				10	-6			
42					33					15				
0822 Sauherad														
Menn														
23	27	35	47	54	19	43	62	71	76	3	5	-3	2	12
25	42	46	47	51	16	25	44	56	70	4	15	17	15	19
25	27	37	38		13	33	38	48		7	-2	-3	-7	
12	20	33			13	24	28			-11	-21	-8		
15	21				15	29				-13	-19			
9					10					-10				
Kvinner														
47	59	61	58	55	32	55	67	77	87	-2	0	-2	-4	-10
35	44	50	56	61	36	47	59	66	78	-12	-16	-9	-10	-5
31	36	45	44		19	36	47	57		-8	-7	-8	-7	
37	46	56			31	52	68			0	-3	2		
27	35				24	35				-20	-32			
20					23					-24				
0826 Tinn														
Menn														
11	16	15	17	16	13	26	37	44	49	-11	-14	-22	-19	-20
18	25	27	24	29	8	23	37	43	50	-2	-2	-4	-7	-4
14	25	28	25		10	23	37	49		-5	-2	-6	-11	
16	28	32			11	21	36			1	6	9		
7	15				9	18				-11	-8			
16					11					3				
Kvinner														
21	25	26	25	22	21	34	43	51	54	-15	-24	-24	-30	-34
15	18	18	22	21	19	35	46	47	53	-17	-20	-22	-21	-21
18	21	23	26		17	29	41	47		-13	-22	-22	-20	
20	28	30			14	29	44			-10	-7	-8		
21	30				14	25				-2	-3			
14					9					-4				

2. Resultat av innenlandsk flytting over livsløpet. Treårskull fulgt fra fylte 15 år. Utvalgte alderstrinn opp til 35 år.
(forts.) **Kommune**

Kommune. Kjønn. Årskull	Personer bosatt i kommunen som 15-åring															
	15- åringer i alt	Bofaste pr. 100 på alderstrinn					Tilbakeflyttere pr. 100 på alderstrinn					Fraflyttede pr. 100 på alderstrinn				
		23	26	29	32	35	23	26	29	32	35	23	26	29	32	35
0827 Hjartdal																
Menn																
1957-59	41	78	66	63	63	61	7	10	12	12	12	15	24	24	24	27
1960-62	36	81	61	47	43	34	3	3	8	17	14	17	36	44	40	51
1963-65	30	83	73	60	59		3	3	10	10		13	23	30	31	
1966-68	43	72	70	63			2	12	12			26	19	26		
1969-71	40	80	70				2	2				17	27			
1972-74	41	78					0					22				
Kvinner																
1957-59	34	41	32	24	21	21	9	6	9	12	12	50	62	68	68	68
1960-62	32	50	25	25	22	22	9	12	19	28	25	41	62	56	50	53
1963-65	38	66	42	36	27		5	14	17	14		29	44	47	59	
1966-68	34	47	26	21			9	21	24			44	53	55		
1969-71	35	49	43				3	3				49	54			
1972-74	35	60					6					34				
0828 Seljord																
Menn																
1957-59	62	63	55	52	49	47	11	13	13	16	17	26	32	34	34	37
1960-62	61	77	60	55	55	53	5	8	8	10	14	18	32	37	34	33
1963-65	65	66	52	40	40		5	8	14	14		29	41	46	46	
1966-68	62	63	48	37			10	15	13			27	37	50		
1969-71	73	75	65				7	10				18	25			
1972-74	77	81					4					16				
Kvinner																
1957-59	61	38	27	24	23	20	20	18	24	23	25	43	55	53	54	55
1960-62	64	39	25	22	19	19	14	11	11	14	17	47	64	67	67	63
1963-65	53	38	25	22	22		15	17	20	20		47	58	59	59	
1966-68	76	51	30	25			13	11	9			36	59	66		
1969-71	76	50	25				7	12				43	63			
1972-74	85	59					11					31				
0829 Kviteseid																
Menn																
1957-59	71	80	53	46	40	40	6	6	17	12	15	14	41	37	48	45
1960-62	73	78	60	57	52	49	5	8	10	15	15	16	32	33	33	36
1963-65	62	76	62	57	51		3	13	15	11		21	25	28	38	
1966-68	70	67	54	44			7	13	14			26	34	42		
1969-71	61	67	43				10	13				23	44			
1972-74	68	66					3					31				
Kvinner																
1957-59	64	34	21	19	20	19	12	10	5	3	5	53	70	76	77	76
1960-62	69	43	32	29	28	25	14	15	15	15	15	42	53	56	57	60
1963-65	69	48	30	26	22		16	13	16	18		36	57	57	60	
1966-68	57	60	46	31			9	7	9			32	47	60		
1969-71	58	52	33				9	9				40	58			
1972-74	60	60					5					35				
0830 Nissedal																
Menn																
1957-59	35	60	50	45	44	42	6	15	12	9	9	34	35	42	47	48
1960-62	37	81	72	61	56	53	3	3	6	11	11	16	25	33	33	36
1963-65	27	74	52	50	48		15	11	12	11		11	37	38	41	
1966-68	41	66	59	51			2	2	7			32	39	41		
1969-71	39	82	59				3	5				15	36			
1972-74	26	65					15					19				
Kvinner																
1957-59	41	27	17	10	10	10	20	17	18	21	18	54	65	72	69	72
1960-62	21	48	48	30	25	25	5	5	5	0	5	48	48	65	75	70
1963-65	36	28	28	19	14		11	11	8	11		61	61	72	74	
1966-68	31	55	26	26			0	16	23			45	58	52		
1969-71	36	28	28				14	19				58	53			
1972-74	29	48					3					48				



Personer bosatt utenfor kommunen som 15-åring. Nyinnflyttere

Tap/gevinst pr. 100
15-åring i kommunen
på alderstrinnKommune.
Kjønn.
Årskull

Nykommere pr. 100 15-åring i kommunen på alderstrinn					Videreflyttere pr. 100 15-åring i kommunen på alderstrinn					Tap/gevinst pr. 100 15-åring i kommunen på alderstrinn					Kommune. Kjønn. Årskull
23	26	29	32	35	23	26	29	32	35	23	26	29	32	35	
0827 Hjartdal															
Menn															
12	20	27	34	37	2	5	22	27	29	-3	-4	3	10	10	1957-59
17	19	17	23	26	11	25	39	31	37	0	-17	-27	-17	-25	1960-62
13	17	27	24		0	0	13	24		0	-6	-3	-7		1963-65
5	7	9			2	7	16			-21	-12	-17			1966-68
10	15				12	15				-7	-12				1969-71
5					2					-17					1972-74
Kvinner															
32	41	59	59	62	18	32	35	47	47	-18	-21	-9	-9	-6	1957-59
37	47	59	62	69	16	31	37	41	47	-4	-15	3	12	16	1960-62
11	19	25	22		5	11	17	30		-18	-25	-22	-37		1963-65
29	47	55			12	21	27			-15	-6	0			1966-68
20	34				29	26				-29	-20				1969-71
11					14					-23					1972-74
0828 Seljord															
Menn															
19	30	25	26	42	13	27	54	64	67	-7	-2	-9	-8	5	1957-59
13	22	25	33	33	13	20	33	41	52	-5	-10	-12	-1	0	1960-62
6	11	22	25		6	17	22	35		-23	-30	-24	-21		1963-65
15	19	21			6	21	32			-12	-18	-29			1966-68
8	21				18	22				-10	-4				1969-71
9					9					-7					1972-74
Kvinner															
52	72	78	72	77	43	50	63	69	80	9	17	25	18	22	1957-59
28	33	28	23	22	42	56	70	81	87	-19	-31	-39	-44	-41	1960-62
36	44	53	53		38	54	67	78		-11	-14	-6	-6		1963-65
13	28	33			18	24	30			-23	-31	-33			1966-68
21	28				13	26				-22	-35				1969-71
18					15					-13					1972-74
0829 Kviteseid															
Menn															
17	20	23	24	22	21	36	47	58	67	3	-21	-14	-24	-23	1957-59
5	12	11	14	11	23	30	40	45	51	-11	-20	-22	-19	-25	1960-62
11	21	20	18		10	18	33	44		-10	-4	-8	-20		1963-65
13	14	11			14	23	37			-13	-20	-31			1966-68
15	21				15	26				-8	-23				1969-71
15					9					-16					1972-74
Kvinner															
36	30	39	39	39	133	159	169	180	181	-17	-40	-37	-38	-37	1957-59
36	37	41	43	39	119	134	141	146	154	-6	-16	-15	-14	-21	1960-62
35	39	34	40		57	72	82	89		-1	-18	-23	-20		1963-65
44	35	36			77	104	119			12	-12	-24			1966-68
26	40				33	49				-14	-18				1969-71
15					38					-20					1972-74
0830 Nissedal															
Menn															
11	21	15	22	27	0	9	21	28	27	-23	-14	-27	-25	-21	1957-59
19	28	22	33	28	5	11	19	28	36	3	3	-11	0	-8	1960-62
26	41	35	37		22	33	54	70		15	4	-3	-4		1963-65
2	7	10			12	17	22			-30	-32	-31			1966-68
10	15				10	18				-5	-21				1969-71
8					15					-11					1972-74
Kvinner															
27	40	49	44	59	15	22	36	51	51	-27	-25	-23	-25	-13	1957-59
57	71	75	65	75	19	48	60	110	100	9	23	10	-10	5	1960-62
36	31	36	40		6	17	22	40		-25	-30	-36	-34		1963-65
23	23	26			26	35	52			-22	-35	-26			1966-68
28	36				17	19				-30	-17				1969-71
28					14					-20					1972-74

2. Resultat av innenlandsk flytting over livsløpet. Treårskull fulgt fra fylte 15 år. Utvalgte alderstrinn opp til 35 år.
(forts.) **Kommune**

Kommune. Kjønn. Årskull	Personer bosatt i kommunen som 15-åring															
	15- åringer i alt	Bofaste pr. 100 på alderstrinn					Tilbakeflyttere pr. 100 på alderstrinn					Fraflyttede pr. 100 på alderstrinn				
		23	26	29	32	35	23	26	29	32	35	23	26	29	32	35
0831 Fyresdal																
Menn																
1957-59	26	62	54	46	42	42	12	15	15	19	23	27	31	38	38	35
1960-62	33	70	67	58	53	48	6	9	9	6	9	24	24	33	41	42
1963-65	27	81	59	52	44		0	4	0	4		19	37	48	52	
1966-68	28	79	59	44			11	11	19			11	30	37		
1969-71	35	80	57				6	17				14	26			
1972-74	34	68					6					26				
Kvinner																
1957-59	33	30	18	15	12	12	9	18	21	18	26	61	64	64	70	62
1960-62	25	48	36	32	32	32	4	8	12	12	12	48	56	56	56	56
1963-65	29	62	38	38	28		3	14	14	14		34	48	48	59	
1966-68	34	68	44	33			3	6	12			29	50	55		
1969-71	34	56	44				12	21				32	35			
1972-74	30	57					13					30				
0833 Tokke																
Menn																
1957-59	69	65	51	48	42	39	16	16	17	16	23	19	33	35	42	38
1960-62	81	78	59	49	45	43	5	10	11	12	13	17	31	40	42	44
1963-65	62	76	64	48	40		5	7	7	15		19	29	46	45	
1966-68	64	75	59	44			5	6	3			20	34	53		
1969-71	59	83	60				2	9				15	31			
1972-74	50	76					4					20				
Kvinner																
1957-59	78	27	17	13	13	13	18	19	24	24	24	55	64	63	63	63
1960-62	52	33	21	18	16	16	29	25	27	22	27	38	54	55	63	57
1963-65	56	45	24	22	20		12	11	13	13		43	65	65	67	
1966-68	53	36	22	20			15	15	9			49	63	70		
1969-71	49	63	37				6	12				31	51			
1972-74	46	65					2					33				
0834 Vinje																
Menn																
1957-59	83	71	61	51	48	47	8	16	17	16	19	20	23	33	36	34
1960-62	109	74	55	43	42	41	4	4	13	17	20	22	42	44	42	39
1963-65	116	68	53	47	47		8	15	18	17		24	33	34	36	
1966-68	87	75	62	53			7	9	14			18	29	33		
1969-71	88	76	63				9	11				15	25			
1972-74	94	78					7					15				
Kvinner																
1957-59	97	42	29	23	20	19	10	14	20	17	17	47	57	58	64	65
1960-62	96	40	29	26	26	25	16	15	14	18	16	45	56	60	56	59
1963-65	80	44	29	25	24		11	10	20	17		45	61	55	59	
1966-68	104	46	32	29			21	18	16			33	50	55		
1969-71	98	71	45				8	6				20	49			
1972-74	79	63					5					32				



Personer bosatt utenfor kommunen som 15-åring. Nyinnflyttere

Nykommere pr. 100
15-åring i kommunen
på alderstrinnVidereflyttere pr. 100
15-åring i kommunen
på alderstrinnTap/gevinst pr. 100
15-åring i kommunen
på alderstrinnKommune.
Kjønn.
Årskull

23 26 29 32 35 23 26 29 32 35 23 26 29 32 35

0831 Fyresdal**Menn**1957-59
1960-62
1963-65
1966-68
1969-71
1972-74

15	31	27	23	23	19	27	42	46	46	-12	0	-11	-15	-12
15	12	12	16	27	6	9	18	22	18	-9	-12	-21	-25	-15
15	30	30	37		15	19	33	44		-4	-7	-18	-15	
18	26	30			21	30	44			7	-4	-7		
9	20				6	14				-5	-6			
9					12					-17				

Kvinner1957-59
1960-62
1963-65
1966-68
1969-71
1972-74

42	52	52	42	47	30	55	67	82	74	-19	-12	-12	-28	-15
28	28	36	36	48	32	48	56	64	72	-20	-28	-20	-20	-8
38	41	31	34		38	52	79	90		4	-7	-17	-25	
12	9	12			29	41	48			-17	-41	-43		
24	21				15	35				-8	-14			
30					17					0				

0833 Tokke**Menn**1957-59
1960-62
1963-65
1966-68
1969-71
1972-74

14	22	26	25	20	4	10	28	35	42	-5	-11	-9	-17	-18
5	14	26	24	15	2	9	12	22	35	-12	-17	-14	-18	-29
11	22	16	13		11	21	34	42		-8	-7	-30	-32	
11	14	17			11	16	22			-9	-20	-36		
20	28				7	22				5	-3			
10					10					-10				

Kvinner1957-59
1960-62
1963-65
1966-68
1969-71
1972-74

19	24	28	34	38	14	28	36	42	50	-36	-40	-35	-29	-25
37	56	49	51	51	29	44	59	67	73	-1	2	-6	-12	-6
32	33	41	42		32	44	56	64		-11	-32	-24	-25	
26	26	39			19	30	41			-23	-37	-31		
24	49				20	33				-7	-2			
17					26					-16				

0834 Vinje**Menn**1957-59
1960-62
1963-65
1966-68
1969-71
1972-74

6	13	20	22	27	10	16	20	31	36	-14	-10	-13	-14	-7
6	12	16	18	23	13	17	22	23	26	-16	-30	-28	-24	-16
7	11	14	21		7	14	18	22		-17	-22	-20	-15	
14	13	21			7	20	29			-4	-16	-12		
10	23				9	18				-5	-2			
9					7					-6				

Kvinner1957-59
1960-62
1963-65
1966-68
1969-71
1972-74

29	34	37	45	48	35	48	57	61	67	-18	-23	-21	-19	-17
17	19	25	33	30	29	40	44	52	61	-28	-37	-35	-23	-29
30	33	34	37		37	51	61	66		-15	-28	-21	-22	
23	36	42			29	39	50			-10	-14	-13		
21	32				21	36				1	-17			
28					20					-4				

De seks landsdelssentrene

0301 Oslo
1001 Kristiansand
1103 Stavanger
1201 Bergen
1601 Trondheim
1902 Tromsø

Omlandskommuner til de seks landsdelssentrene

0104 Moss
0122 Trøgstad
0123 Spydeberg
0124 Askim
0125 Eidsberg
0127 Skiptvet
0135 Råde
0136 Rygge
0137 Våler
0138 Hobøl
0211 Vestby
0213 Ski
0214 Ås
0215 Frogn
0216 Nesodden
0217 Oppegård
0219 Bærum
0220 Asker
0221 Aurskog-Høland
0226 Sørums
0227 Fet
0228 Rælingen
0229 Enebakk
0230 Lørenskog
0231 Skedsmo
0233 Nittedal
0234 Gjerdrum
0235 Ullensaker
0236 Nes
0237 Eidsvoll
0238 Nannestad
0239 Hurdal
0419 Sør-Odal
0532 Jevnaker
0533 Lunner
0534 Gran
0602 Drammen
0604 Kongsberg
0605 Ringerike
0612 Hole
0623 Modum
0624 Øvre Eiker
0625 Nedre Eiker
0626 Lier
0627 Røyken
0628 Hurum
0702 Holmestrand
0711 Svelvik

0713 Sande
0714 Hof
0904 Grimstad
0926 Lillesand
0928 Birkenes
0935 Iveland
0937 Evje og Hornnes
1002 Mandal
1014 Vennesla
1017 Songdalen
1018 Søgne
1021 Marnardal
1027 Audnedal
1029 Lindesnes
1102 Sandnes
1114 Bjerkreim
1119 Hå
1120 Klepp
1121 Time
1122 Gjesdal
1124 Sola
1127 Randaberg
1129 Forsand
1130 Strand
1141 Finnøy
1142 Rennesøy
1145 Bokn
1241 Fusa
1242 Samnanger
1243 Os
1245 Sund
1246 Fjell
1247 Askøy
1251 Vaksdal
1253 Osterøy
1256 Meland
1259 Øygarden
1260 Radøy
1263 Lindås
1624 Rissa
1638 Orkdal
1648 Midtre Gauldal
1653 Melhus
1657 Skaun
1662 Klæbu
1663 Malvik
1664 Selbu
1714 Stjørdal
1719 Levanger
1936 Karlsøy

Mellomsentrale kommuner på Østlandet

0101 Halden
0105 Sarpsborg
0106 Fredrikstad
0111 Hvaler
0118 Aremark

0119 Marker
0128 Rakkestad
0402 Kongsvinger
0403 Hamar
0412 Ringsaker
0415 Løten
0417 Stange
0418 Nord-Odal
0420 Eidskog
0423 Grue
0425 Åsnes
0426 Våler
0427 Elverum
0429 Åmot
0501 Lillehammer
0502 Gjøvik
0520 Ringebu
0521 Øyer
0522 Gausdal
0528 Østre Toten
0529 Vestre Toten
0536 Søndre Land
0538 Nordre Land
0622 Krødsherad
0631 Flesberg
0632 Rollag
0701 Borre
0704 Tønsberg
0706 Sandefjord
0709 Larvik
0716 Våle
0718 Ramnes
0719 Andebu
0720 Stokke
0722 Nøtterøy
0723 Tjøme
0728 Lardal
0805 Porsgrunn
0806 Skien
0807 Notodden
0811 Siljan
0814 Bamble
0815 Kragerø
0817 Drangedal
0819 Nome
0822 Sauherad
0827 Hjartdal

Mellomsentrale kommuner utenfor Østlandet

0901 Risør
0906 Arendal
0911 Gjerstad
0912 Vegårshei
0914 Tvedestrand
0919 Froland
1004 Flekkefjord
1032 Lyngdal

1037 Kvinesdal	1901 Harstad	1211 Etne
1101 Eigersund	1911 Kvæfjord	1214 Ølen
1106 Haugesund	1913 Skånland	1219 Bømlo
1111 Sokndal	2003 Vadsø	1222 Fitjar
1112 Lund	2004 Hammerfest	1223 Tysnes
1146 Tysvær	2012 Alta	1224 Kvinnherad
1149 Karmøy		1227 Jondal
1216 Sveio	Periferikommunene	1231 Ullensvang
1221 Stord	0121 Rømskog	1232 Eidfjord
1228 Odda	0428 Trysil	1233 Ulvik
1235 Voss	0430 Stor-Elvdal	1234 Granvin
1401 Flora	0432 Rendalen	1238 Kvam
1430 Gaular	0434 Engerdal	1244 Austevoll
1431 Jølster	0436 Tolga	1252 Modalen
1432 Førde	0437 Tynset	1264 Austrheim
1433 Naustdal	0438 Alvdal	1265 Fedje
1502 Molde	0439 Folldal	1266 Masfjorden
1503 Kristiansund	0441 Os	1411 Gulen
1504 Ålesund	0511 Dovre	1412 Solund
1516 Ulstein	0512 Lesja	1413 Hyllestad
1517 Hareid	0513 Skjåk	1416 Høyanger
1519 Volda	0514 Lom	1417 Vik
1520 Ørsta	0515 Vågå	1418 Balestrand
1523 Ørskog	0516 Nord-Fron	1419 Leikanger
1528 Sykkylven	0517 Sel	1420 Sogndal
1529 Skodje	0519 Sør-Fron	1421 Aurland
1531 Sula	0540 Sør-Aurdal	1422 Lærdal
1532 Giske	0541 Etnedal	1424 Årdal
1534 Haram	0542 Nord-Aurdal	1426 Luster
1535 Vestnes	0543 Vestre Slidre	1428 Askvoll
1543 Nasset	0544 Øystre Slidre	1429 Fjaler
1547 Aukra	0545 Vang	1438 Bremanger
1548 Fræna	0615 Flå	1439 Vågsøy
1551 Eide	0616 Nes	1441 Selje
1554 Averøy	0617 Gol	1443 Eid
1556 Frei	0618 Hemsedal	1444 Hornindal
1557 Gjemnes	0619 Ål	1445 Gloppen
1572 Tustna	0620 Hol	1449 Stryn
1613 Snillfjord	0621 Sigdal	1511 Vanylven
1622 Agdenes	0633 Nore og Uvdal	1514 Sande
1636 Meldal	0821 Bø	1515 Herøy
1702 Steinkjer	0826 Tinn	1524 Norddal
1703 Namsos	0828 Seljord	1525 Stranda
1721 Verdal	0829 Kviteseid	1526 Stordal
1724 Verran	0830 Nissedal	1539 Rauma
1725 Namdalseid	0831 Fyresdal	1545 Midsund
1729 Inderøy	0833 Tokke	1546 Sandøy
1744 Overhalla	0834 Vinje	1560 Tingvoll
1804 Bodø	0929 Åmli	1563 Sunndal
1805 Narvik	0938 Bygland	1566 Surnadal
1812 Sømna	0940 Valle	1567 Rindal
1813 Brønnøy	0941 Bykle	1569 Aure
1820 Alstahaug	1003 Farsund	1571 Halså
1822 Leirfjord	1026 Åseral	1573 Smøla
1824 Vefsn	1034 Hægebostad	1612 Hemne
1832 Hemnes	1046 Sirdal	1617 Hitra
1833 Rana	1133 Hjelmeland	1620 Frøya
1840 Saltdal	1134 Suldal	1621 Ørland
1841 Fauske	1135 Sauda	1627 Bjugn
1845 Sørfold	1144 Kvitsøy	1630 Åfjord
1852 Tjeldsund	1151 Utsira	1632 Roan
1865 Vågan	1154 Vindafjord	1633 Osen

1634 Oppdal	1929 Berg
1635 Rennebu	1931 Lenvik
1640 Røros	1933 Balsfjord
1644 Holtålen	1938 Lyngen
1665 Tydal	1939 Storfjord
1711 Meråker	1940 Gáivuotna - Kåfjord
1717 Frosta	1941 Skjervøy
1718 Leksvik	1942 Nordreisa
1723 Mosvik	1943 Kvænangen
1736 Snåsa	2002 Vardø
1738 Lierne	2011 Guovdageaidnu - Kautokeino
1739 Røyrvik	2014 Loppa
1740 Namsskogan	2015 Hasvik
1742 Grong	2017 Kvalsund
1743 Høylandet	2018 Måsøy
1748 Fosnes	2019 Nordkapp
1749 Flatanger	2020 Porsanger
1750 Vikna	2021 Kárášjohka - Karasjok
1751 Nærøy	2022 Lebesby
1755 Leka	2023 Gamvik
1811 Bindal	2024 Berlevág
1815 Vega	2025 Deatnu - Tana
1816 Vevelstad	2027 Unjárga - Nesseby
1818 Herøy	2028 Båtsfjord
1825 Grane	2030 Sør-Varanger
1826 Hattfjelldal	
1827 Dønna	
1828 Nesna	
1834 Lurøy	
1835 Træna	
1836 Rødøy	
1837 Meløy	
1838 Gildeskål	
1839 Beiarn	
1842 Skjerstad	
1848 Steigen	
1849 Hamarøy	
1850 Tysfjord	
1851 Lødingen	
1853 Evenes	
1854 Ballangen	
1856 Røst	
1857 Værøy	
1859 Flakstad	
1860 Vestvågøy	
1866 Hadsel	
1867 Bø	
1868 Øksnes	
1870 Sortland	
1871 Andøy	
1874 Moskenes	
1915 Bjarkøy	
1917 Ibestad	
1919 Gratangen	
1920 Lavangen	
1922 Bardu	
1923 Salangen	
1924 Målselv	
1925 Sørreisa	
1926 Dyrøy	
1927 Tranøy	
1928 Torsken	