

# GRUNNKRETSER OG TETTSTEDER

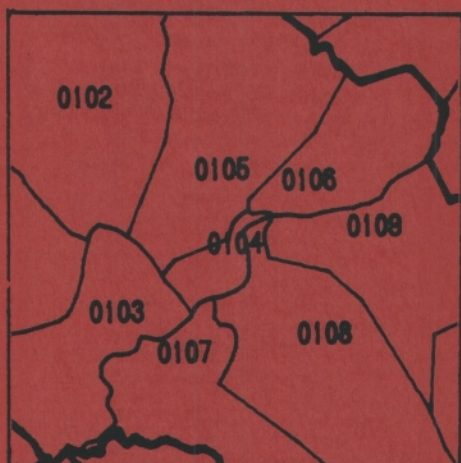

## DOKUMENTASJON 1980

## 2020 PORSANGER

## FORORD

Med bakgrunn i det økende behovet for statistikk for mindre områder innen kommunene og på tvers av kommunegrensene, startet Statistisk Sentralbyrå i 1976 arbeidet med en generell, stabil kretsinnstilling. Kretsene blir kalt grunnkretser for å unngå forvekslinger med tidligere folketellingskretser og eksisterende skole- og valgkretser som dekker mer spesielle behov.

Et vesentlig siktepunkt var å kunne gi detaljert geografisk statistikk fra landbrukstellingen i 1979 og folke- og boligstillingen i 1980, men hensikten var også å få en geografisk enhet mer egnet for løpende statistikk.

Utgangspunktet for inndelingen har vært folketellingskretsene i 1970, men disse måtte mange steder nøye revideres i samråd med kommunene for å bli bedre egnet som en generell, geografisk basisenhet.

Formålet med dette heftet er å dokumentere kretsinnstillingen og lette arbeidet med analyser og praktisk bruk av kretsdata. Data for grunnkretser blir bl.a. tilgjengelige i egne kommunehefter fra Folke- og boligstillingen 1980. I de enkelte kommuner og i Statistisk Sentralbyrå finnes det også foreløpige befolkningstall pr. 1/7-79 og 1/11-80 for grunnkretser.

Prinsippene for kretsinnstillingen ble utformet gjennom drøftinger med brukere og gjennom et prøveprosjekt, og er beskrevet i et eget notat "Veiledning ved inndeling av kommunene i grunnkretser". Statistisk Sentralbyrå. 1977. Det blir også tatt sikte på å drøfte erfaringer fra arbeidet og utviklingsperspektiver nærmere i et særskilt hefte.

Utviklingen av GAB-systemet (Grunneiendom-, Adresse- og Byggningsregister) vil gi et regelmessig vedlikehold av bl.a. et adresseregister med koder for grunnkrets. Dette vil i framtida gi muligheter for bl.a. befolkningsstatistikk for grunnkretser, og lette oversikten i kommunene. Grunnkretsinnstillingen skal heretter holdes mest mulig fast. Det vil imidlertid kunne forekomme feilregistreringer. Henvendelser om slike feilregistreringer og spørsmål om eventuelle endringer i grunnkretsinnstillingen skal rettes til Fylkeskartkontoret i det aktuelle fylket, som vil ta saken opp med Byrået. Spørsmål om grunnkretsinnstillingen generelt og arbeidet med den kan også rettes til Statistisk Sentralbyrå, Kongsvinger.

Arbeidet med kretsinnstillingen, som har hatt økonomisk støtte fra Miljøverndepartementet, har vært ledet av førstekonsulent Jan Byfuglien og konsulent Ole Ragnar Langen.

Statistisk Sentralbyrå, Oslo, juni 1981

Odd Aukrust

---

Eivind Hoffmann

## INNHOOLD

	Side
Generelt om grunnkretsinnndelingen, avgrensingen av tettsteder og registrering av kirkesogn/kapelldistrikt .....	3
Spesielle merknader til gjennomføringen i Porsanger kommune .....	8
Omfanget av grunnkretsene, fordelt på tett og spredt bebyggelse .....	9
Kart over inndelingen i grunnkretser .....	19
Sammenliknbarheten mellom grunnkretsene 1980 og folketellingskretsene 1970 .....	23
Sammenliknbarheten mellom delområdene 1980 og folketellingskretsene 1970 og 1960 .....	23
Oversikt over kirkesogn/kapelldistrikt (menighet) .....	23
Oversikt over tettstedet .....	24
Kart over avgrensing av tettstedet .....	25
<b>V e d l e g g</b>	
1. Kartskisse over kretsinnndelingen i 1970 .....	26
2. Oversiktskart over tettbygd krets i 1970 .....	27

## GENERELT OM GRUNNKRETSINNDELINGEN, AVGRENSINGEN AV TETTSTEDER OG REGISTRERING AV KIRKESOGN/KAPELLDISTRIKT

### Formålet med og nytten av grunnkretsinnndelingen

Formålet med å dele kommunen inn i grunnkretser er å lage små stabile geografiske enheter som kan gi et fleksibelt statistisk grunnlag for kommunal og regional analyse, forvaltning og planlegging. Foruten å nytte disse slik de er, kan grunnkretsene grupperes til enheter som varierer fra formål til formål. Som minste byggekloss kan grunnkretsen settes sammen til geografiske enheter som er formålstjenlige f.eks. i planleggingen av eldreomsorgen eller til å studere utviklingen av elevgrunnet i grunnskolen på ulike alderstrinn. Aktuelle grupperingsenheter som kan gå på tvers av kommunegrensene er f.eks. vassdragsregioner og arbeidsmarkedsregioner.

I første omgang kommer Statistisk Sentralbyrå til å nytte inndelingen til å presentere data fra landbrukstillingen i 1979 og folke- og boligstillingen i 1980. Som en kontroll på at det arbeidet som er gjort er riktig har en laget tabeller pr. 1/7-79 og 1/11-80 som gir befolkningstall fordelt på alder, kjønn og type bebyggelse.

### Krav til grunnkretsinnndelingen

Ut fra de formål inndelingen i grunnkretser skal tjene, ble det stilt en del krav som vi nedenfor kort skal gjennomgå.

1. Grunnkretsene må utformes slik at grensene er uforanderlige over en rimelig tidsperiode. Dette er et særdeles viktig krav. Stabile kretser er en helt avgjørende forutsetning for å kunne følge endringer på kretsnivå over tid. (se nedenfor).

Nå har dessverre kartgrunnet mange steder vært svært dårlig. Dette gjør at en spesielt i ubebodde områder må regne med at grensene må justeres slik at de faller sammen med eiendomsgrensene. Grunnkretsens omfang er definert ved adressene (gards- og bruksnr. eller gateadresse). En del steder er imidlertid eiendommene så store at en må regne med at grunnkretsgrensa må trekkes på tvers av eiendomsgrensa. Videre må en regne med endringer av grensene i ubebodde områder dersom disse blir bebygd med boliger, industri o.l. og grensene går på tvers av den nye bebyggelsen. De eneste endringer som kan tillates i bebodde områder er deling eller sammenslåinger av hele grunnkretser. Der nytt kartgrunnet viser at grensene i bebodde områder er trukket feil, må grensene på kartet justeres slik at de blir i samsvar med beskrivelsen (gateadresser eller gards- og bruksnr.).

2. Kretsene er i størst mulig grad søkt gjort sammenlignbare med folketellingskretsene i 1970 og tidligere tellinger slik at en kan følge utviklingen bakover i tid. Dette kravet strir imidlertid ofte mot kravet om at inndelingen skal bestå av sammenhengende geografiske områder og være hensiktsmessig til kommunal og regional planlegging. Der den gamle inndelingen fra folketellingen i 1970 ikke kunne nyttes direkte, har en likevel forsøkt å lage større enheter innen kommunen som kan sammenlignes. I noen tilfeller har ikke dette lyktes, enten ved at den gamle inndelingen bestod av ikke geografisk sammenhengende områder, eller fordi dette ville føre til en inndeling som kommunen mente ikke var formålstjenlig.

3. Grunnkretsene skal ikke være for store eller variere for mye i folketall og areal. Dette kravet er viktig for at grunnkretsen kan fungere som byggekloss ved inndeling i regioner av ulike slag. I spredtbygde strøk ble det som utgangspunkt sagt at grunnkretsene ikke burde overstige 300-400 personer og i tettbygde strøk 500-600 personer.

Arealet i kretsene bør heller ikke variere for mye. Spesielt større ubebodde områder som f.eks. Finnmarksvidda og Hardangervidda, er delt inn i ubebodde grunnkretser, der grensene er lagt i vannskillere.

Grensene for grunnkretsene er også forsøkt lagt slik at de i størst mulig grad er ensartede når det gjelder bebyggelsesstruktur, natur- og næringsgrunnlag og slik at de kommunikasjonsmessig hører sammen. Folketellingskretser fra 1970 er f.eks. ofte blitt delt fordi de enkelte deler av kretsen nå ikke lengre hører sammen kommunikasjonsmessig.

#### Inndelingen i delområder (bydeler/bygdelag)

Størrelsen på kommunene varierer svært mye. Det var derfor behov for å lage en fast inndeling som kunne gi data på et mer overordnet nivå enn grunnkretsen. En slik områdeinndeling vil være bedre egnet for data som blir for detaljert på kretsnivå samtidig som den vil være bedre egnet enn kretser til regionale oversiktsanalyser. Ut fra statistiske formål ble derfor grunnkretsene gruppert til delområder. Delområdene er angitt ved de to første sifrene i det 4-sifrede grunnkretsnummeret, mens de to siste sifrene angir nummeret på grunnkretsen innenfor delområdet.

Delområdene har som hovedregel 1 000-3 000 innbyggere i spredtbygde strøk og 3 000-6 000 i mer tettbygde strøk. Kommuner med under 1 000-2 000 innbyggere er vanligvis ikke delt inn i delområder.

### Registrering av tettsted

Ved Folketellingene 1960 og 1970 var kretsinnndelingen knyttet direkte til inndelingen i tettsteder. Dette er uheldig fordi tettstedsgrensene endrer seg over tid. Det er imidlertid fortsatt ønskelig å registrere tettbebyggelsen da dette er den eneste måten en kan få et realistisk bilde av utviklingen i urbaniseringen i Norge. Den enkelte adresse er derfor registrert med en egen kode for om adressen ligger innenfor eller utenfor tettsted, uavhengig av grunnkretsinnndelingen. Det er videre bygd opp et eget tettstedsregister som grupperer sammen tettbebyggelsen i de enkelte grunnkretser til tettsteder.

For at en hussamling skal kunne registreres som et tettsted må det bo minst 200 personer der og avstanden mellom husene må normalt ikke overstige 50 meter. Har en derimot fått en kjerne med 200 innbyggere, kan en vise mer skjønn ved avgrensingen. Husklynger som naturlig hører med til tettstedet, tas med selv om avstanden overskrider 50 meter. Avstanden mellom nærmeste hus i kjernen og den lille klynga, bør imidlertid ikke overstige 400 meter. Er avstanden større bør husklynga være stor nok til å danne eget tettsted. Grensene for tettstedene slik de er beskrevet i dette heftet, skal vise grensa for bebyggelsen slik den er 1. november 1980 og ikke inneholde områder som er blitt eller blir bebyggt seinere. Bebyggelse som skal regnes med i tettbebyggelsen er boliger, industri, forretninger, offentlige bygninger, idrettsanlegg o.l. Hytter og ren gardsbebyggelse skal bare regnes med i tettstedet dersom det ligger i eller i tilknytning til tettstedet, dvs. mindre enn 50 meter fra nærmeste hus i "kjernen" eller den lille husklynga som ligger over 50 meter fra "kjernen".

I praksis vil det finnes områder innenfor tettstedene der avstanden mellom husene overstiger 50 meter. Dette kan f.eks. være i industriområder eller idrettsanlegg som ligger i tilknytning til tettstedene. Videre kan det være naturlige hindringer som bergknauser, elver eller dyrkbare områder som en ikke får bygge ut.

Ved avgrensingen av tettstedene har Byrådet støtt på en rekke praktiske problemer som har sammenheng med at dette arbeidet er noe som har vært nytt for de kommunale myndigheter. Praksis ved avgrensingene kan derfor variere noe, men dette gir trolig ikke større registreringsfeil enn ved den metode som ble nyttet i 1970. En regner med at feil vil bli korrigert etter hvert som kommunen skal ajourføre grensene.

Hvert tettsted er tildelt et firesifret nummer i tillegg til kommunenummeret.

### Registrering av kirkesogn og kapelldistrikt (menigheter)

Ved tidligere folketellinger har det vært et krav av folketellingskretsene skulle følge grensene for kirkesognene. Dette har en del steder vist seg utilfredsstillende da sognegrensene har vært foreldet i forhold til dagens bosettingsmønster. For å få statistikk for kirkesogn/kapelldistrikt er kirkesogn/kapelldistrikt registrert uavhengig av grunnkretsinnndelingen. Grensene for kirkesogn/kapelldistrikt kan derfor avvike fra grunnkretsgrensene, men de kirkelige myndigheter er oppfordret til å tilpasse de kirkelige inndelingene slik at grensene faller sammen med grensene for grunnkretsene. Dette letter registrering og ajourhold. Det er laget en egen katalog som grupperer menigheter til prestegjeld, prosti og bispedømme.

### Sammenlignbarhet med tidligere folketellinger

Ett av kravene som er satt til inndelingen i grunnkretser er at en bør forsøke å få til en så god sammenlignbarhet med folketellingskretsene i 1970 som mulig. I tabellene 2 og 3 har vi vist sammenlignbarheten mellom grunnkretsene 1980 og folketellingskretsene 1970 og delområdene og folketellingskretsene 1970 og 1960. Sammenlignbarheten er funnet ved å sammenligne kart fra de ulike tellingene. Det er ikke tatt hensyn til endringer av grensene i ubebodde strøk. Nøyaktigheten vil også avhenge av kvaliteten av kartgrunnlaget. Ved nærmere studium av adressene i de enkelte grunnkretsene kan en oppdage differanser mellom de ulike tidspunktene som ikke er oppdaget ved å sammenligne kart. Slike differanser kan skyldes feil ved tidligere tellinger.

Det arbeides med en omkoding av 1970-materialet til delområder i 1980, og det er også lagt til rette for en omkoding av 1970-kretser til grunnkrets 1980. Byrået har imidlertid foreløpig ikke ressurser til å gjennomføre dette.

### Dokumentasjon av kretsinnndelingen

Grunnkretser, tettsteder og kirkesogn/kapelldistrikt er dokumentert ved hjelp av kart og lister.

Kartdokumentasjonen er av varierende kvalitet. Alle grunnkretser i spredtbygde strøk er tegnet inn på kart i M 1:50 000. I tettbygde strøk er grunnkretsene tegnet inn på økonomisk kartverk av varierende målestokk 1:5 000, 1:10 000 og 1:20 000. Tettstedsgrensene er tegnet inn på kart i samme målestokk. Dessverre er det enkelte tettbygde områder hvor økonomisk kartverk ennå ikke finnes. Her er kretsinnndelingen og tettstedsavgrensingen dokumentert enten på reguleringskart i M 1:2 000, 1:1 000 eller 1:500 eller på flyfoto av ulik målestokk. Kirkesogn/kapelldistriktene er for de fleste prestegjeld dokumentert

på kart i M 1:50 000. Byrået og kommunen skal ha den samme dokumentasjonen. Flere kommuner har lagt grunnkretsgrensene og avgrensingen av tettstedene på egne folier.

I Byrået blir grunnkretsgrensene digitalisert (koordinatsatt) automatisk på kartgrunnlag i M 1:50 000 og økonomisk kartverk i tettbygde strøk. Videre blir tettstedsgrensene også digitalisert, vesentlig ut fra økonomisk kart i M 1:10 000. Kartene i dette notatet er framstilt ved hjelp av folier uttegnet på grunnlag av digitaliserte grunnkretsgrenser og tettstedsgrenser.

Disse inndelingene er kodet inn i adresseregisteret i Byrået. Adresseregisteret inneholder bare bebodde adresser og bygger på folkeregisterets Magnetbåndregister. Dette adresseregisteret vil danne grunnlaget for etablering av Adresseregisteret i GAB-systemet (Grunneiendom-, Adresse- og Bygningsregister).

Kvaliteten på det foreløpige adresseregisteret er noe ujamn. Det har manglet presise retningslinjer for adressekodning i folkeregistrene. Noen har f.eks. nyttet fiktive adresser som ikke samsvarer med den offisielle matrikkelen. I tabell 1 kan det derfor finnes en del adresser som ikke kan regnes som offisielle adresser. Dette gjelder f.eks. bebodde eiendommer på statsgrunn i en del kommuner. Etter hvert blir offisiell adressering mer utbredt og ensartet, og registrene blir da lagt om.

Adresseregisteret kan inneholde enkelte adresser som er kodet i feil grunnkrets eller med feil type bebyggelse. Dette er imidlertid etableringsfeil som en regner med vil bli rettet opp etter hvert som registeret blir vedlikeholdt av kommunen.

Byrået har etablert et adresseregister pr. 1/7-79 og et pr. 1/11-80.

### Den praktiske gjennomføringen

Det ble lagt stor vekt på å trekke kommunene aktivt inn i arbeidet med å fastlegge grunnkretsene og å avgrense tettstedene. Uten kommunenes lokalkunnskap ville det ikke ha vært mulig å kode adresseregisteret fullt ut, samtidig som kommunene er de eneste som kunne lage en inndeling som var brukbar for kommunal forvaltning og planlegging.

Allerede i 1976 ble de første kommunene kontaktet. Hver kommune fikk tilsendt et notat hvor omfanget av den enkelte folketellingskrets i 1970 var regnet opp. I notatet var det også et forslag eller skisse til inndeling i delområder og grunnkretser. Detaljeringen i forslaget var avhengig av kvaliteten på den gamle inndelingen og dokumentasjonen fra 1970. Kommunen ble bedt om å ta hensyn til framtidig utbygging. Samtidig ble kommunen bedt om å avgrense de husklyngene som tilfredsstilte kravene til tettsted eller som en ventet ville



tilfredsstille kravene ved utgangen av 1980. Etter korrespondanse og kontakt over telefon ble inndelingen fastlagt og tettstedene avgrenset. Inndelingen i grunnkretser og avgrensingen av tettstedene kan i et mindre antall kommuner av ulike grunner være av mindre bra kvalitet. Likevel bør en så langt det er mulig unngå å endre kretsinnndelingen, da dette vil ødelegge kontinuiteten i statistikken.

Høsten 1979 og 1980 ble det foretatt en ajourføring fram til 1/7-79. I første halvpart av 1981 ble så kretsinnndelingen, tettstedene og kirkesogn/kapelldistrikt ajourført pr. 1/11-80.

For å få kartlagt inndelingen i kirkesogn/kapelldistrikt ble sognepresten i hvert prestegjeld kontaktet. Sognepresten fikk tilsendt et kart der grunnkretsene var tegnet inn og ble bedt om å tegne inn grensene for kirkesogn/kapelldistrikt på kartet. Der grunnkretsene ble delt av et kirkesogn/kapelldistrikt ble prestene bedt om å liste opp de adresser i grunnkretsen som falt innenfor de enkelte kirkesogn/kapelldistrikt. Materialet ble så sendt Byrådet via fylkeskartkontorene og bispedømmerådene som skulle foreta en første kontroll av materialet.

#### SPESIELLE MERKNADER TIL GJENNOMFØRINGEN I PORSANGER KOMMUNE

Ved folketellingen i 1970 var kommunen delt inn i 14 folketellingskretser. Av disse svarte krets 5 til tettstedet Lakselv.

Tallet på grunnkretser er 22. Tre av grunnkretsene er ubebodde. Kommunen er delt inn i 3 delområder. Ved inndelingen i delområder er det tatt hensyn til næringsstruktur, kommunikasjon og naturlig oppland for service og arbeidsplasser. Det ene delområdet (01) har derfor et svært lite folketall.

Det er foretatt noen justeringer av grensene fra 1970. De fleste grensejusteringene berører så vidt vi kan se områder som er ubebodde. Ved sammenligninger må en imidlertid se tettstedskretsen og omegnskretsen som en enhet. Folketellingskretsene 5 og 6 svarer derfor til grunnkretsene 0201-0203 og 0205-0206. Folketellingskretsene 4 og 8 er begge delt i to grunnkretser hver. Mellom folketellingskretsene 9 og 10 og 10 og 11 er det foretatt grensejusteringer som gjør at en må slå sammen hele dette området ved sammenligninger. Fra folketellingskrets 9 er ca. 70 personer fra 1970 overført til grunnkrets 0302 og ca. 260 personer til samme grunnkrets fra folketellingskrets 11.

Adressene regnet opp under gards- og bruksnummerfeltene i tabell 1, svarer til løpende matrikkelnummer i gardsnummerfeltet og festenummer under matrikkelnumrene i bruksnummerfeltet. Festenummer på statsgrunn er betegnet med matrikkelnummer 9999 og festenummer under dette matrikkelnummeret.

TABELL 1. OMFANGET AV GRUNNKRETSENE, FORDELTE PÅ TETT OG SPREDT BEBYGGELSE.

GRUNN- KRETSNR	NAVNET PÅ GRUNNKRETSEN	TYPE BEBYGGELSE	OMFANGET AV GRUNNKRETSENE
01 PORSANGER ØSTSIDE			
0101	BRENNÅ-KJÆS	SPREDT	GNR. 219 BNR. 2
		SPREDT	GNR. 221 BNR. 0
		SPREDT	GNR. 225 BNR. 0,10
		SPREDT	GNR. 230 BNR. 0
		SPREDT	GNR. 233 BNR. 0
		SPREDT	GNR. 299 BNR. 0
		SPREDT	GNR. 774 BNR. 0
		SPREDT	GNR. 824 BNR. 0
		SPREDT	GNR. 840 BNR. 0
		SPREDT	GNR. 1136 BNR. 0
		SPREDT	GNR. 1138 BNR. 0
		SPREDT	GNR. 1158 BNR. 0
		SPREDT	GNR. 1171 BNR. 0
		SPREDT	GNR. 1211 BNR. 0
		SPREDT	GNR. 1227 BNR. 0
		SPREDT	GNR. 1228 BNR. 0
		SPREDT	GNR. 1229 BNR. 0
		SPREDT	GNR. 1243 BNR. 0
		SPREDT	GNR. 1245 BNR. 0
		SPREDT	GNR. 1276 BNR. 0
		SPREDT	GNR. 1464 BNR. 0
		SPREDT	GNR. 9999 BNR. 3263,3647
0102	LEIRPOLLEN	SPREDT	GNR. 202 BNR. 0
		SPREDT	GNR. 209 BNR. 0
		SPREDT	GNR. 210 BNR. 1-2
		SPREDT	GNR. 214 BNR. 0
		SPREDT	GNR. 243 BNR. 0
		SPREDT	GNR. 450 BNR. 0
		SPREDT	GNR. 510 BNR. 0
		SPREDT	GNR. 584 BNR. 0
		SPREDT	GNR. 596 BNR. 0
		SPREDT	GNR. 620 BNR. 0
		SPREDT	GNR. 659 BNR. 0
		SPREDT	GNR. 665 BNR. 0
		SPREDT	GNR. 686 BNR. 0
		SPREDT	GNR. 700 BNR. 0
		SPREDT	GNR. 732 BNR. 0
		SPREDT	GNR. 779 BNR. 0
		SPREDT	GNR. 846 BNR. 0
		SPREDT	GNR. 1030 BNR. 0
		SPREDT	GNR. 1074 BNR. 0
		SPREDT	GNR. 1285 BNR. 0
		SPREDT	GNR. 1501 BNR. 0
		SPREDT	GNR. 9999 BNR. 3065
0103	BØRSELV	SPREDT	GNR. 174 BNR. 0
		SPREDT	GNR. 177 BNR. 0
		SPREDT	GNR. 178 BNR. 0
		SPREDT	GNR. 187 BNR. 0
		SPREDT	GNR. 191 BNR. 0
		SPREDT	GNR. 192 BNR. 0
		SPREDT	GNR. 195 BNR. 0
		SPREDT	GNR. 197 BNR. 0
		SPREDT	GNR. 198 BNR. 0
		SPREDT	GNR. 199 BNR. 0
		SPREDT	GNR. 201 BNR. 1-2
		SPREDT	GNR. 255 BNR. 0
		SPREDT	GNR. 258 BNR. 0
		SPREDT	GNR. 272 BNR. 0
		SPREDT	GNR. 278 BNR. 0
		SPREDT	GNR. 310 BNR. 0
		SPREDT	GNR. 314 BNR. 0
		SPREDT	GNR. 345 BNR. 0
		SPREDT	GNR. 399 BNR. 0
		SPREDT	GNR. 431 BNR. 0
		SPREDT	GNR. 443 BNR. 0
		SPREDT	GNR. 464 BNR. 0
		SPREDT	GNR. 483 BNR. 0
		SPREDT	GNR. 484 BNR. 0
		SPREDT	GNR. 491 BNR. 0
		SPREDT	GNR. 504 BNR. 0
		SPREDT	GNR. 529 BNR. 0

TABELL 1. OMFANGET AV GRUNNKRETSENE FORDELT PÅ TETT OG SPREDT BEBYGGELSE.

GRUNN- KRETSNR	NAVNET PÅ GRUNNKRETSEN	TYPE BEBYGGELSE	OMFANGET AV GRUNNKRETSENE		
0103	BØRSELV	SPREDT	GNR. 592 BNR. 0		
		SPREDT	GNR. 652 BNR. 0		
		SPREDT	GNR. 695 BNR. 1-3		
		SPREDT	GNR. 712 BNR. 0		
		SPREDT	GNR. 717 BNR. 0		
		SPREDT	GNR. 718 BNR. 0		
		SPREDT	GNR. 719 BNR. 0		
		SPREDT	GNR. 724 BNR. 0		
		SPREDT	GNR. 725 BNR. 0		
		SPREDT	GNR. 736 BNR. 0		
		SPREDT	GNR. 737 BNR. 0		
		SPREDT	GNR. 739 BNR. 0		
		SPREDT	GNR. 746 BNR. 0		
		SPREDT	GNR. 749 BNR. 0		
		SPREDT	GNR. 751 BNR. 0		
		SPREDT	GNR. 779 BNR. 0		
		SPREDT	GNR. 781 BNR. 0		
		SPREDT	GNR. 782 BNR. 0		
		SPREDT	GNR. 864 BNR. 0		
		SPREDT	GNR. 999 BNR. 0		
		SPREDT	GNR. 1013 BNR. 0		
		SPREDT	GNR. 1018 BNR. 0		
		SPREDT	GNR. 1027 BNR. 0		
		SPREDT	GNR. 1031 BNR. 0		
		SPREDT	GNR. 1113 BNR. 0		
		SPREDT	GNR. 1118 BNR. 0		
		SPREDT	GNR. 1144 BNR. 1-2		
		SPREDT	GNR. 1173 BNR. 0		
		SPREDT	GNR. 1242 BNR. 0		
		SPREDT	GNR. 1271 BNR. 0		
		SPREDT	GNR. 1275 BNR. 0		
		SPREDT	GNR. 1317 BNR. 0		
		SPREDT	GNR. 1338 BNR. 0		
		SPREDT	GNR. 1339 BNR. 0		
		SPREDT	GNR. 1378 BNR. 0		
		SPREDT	GNR. 1386 BNR. 0		
SPREDT	GNR. 1429 BNR. 0				
SPREDT	GNR. 1462 BNR. 0				
SPREDT	GNR. 1485 BNR. 0				
SPREDT	GNR. 1510 BNR. 0				
SPREDT	GNR. 1560 BNR. 0				
SPREDT	GNR. 1602 BNR. 0				
SPREDT	GNR. 1625 BNR. 1-3				
SPREDT	GNR. 9999 BNR. 2726,2790,2841,2876,2893,2927, 3128,3322,3388,3502,3583,3619				
02	INDRE PORSANGER				
0201	LAKSELV SENTRUM	TETT	BJØRNEV 1-13,15-26,28,30,32,34,36,38,40		
		TETT	KIRKEV 1-21,23,25		
		TETT	MEIERIV 1,3-7,9-41,43-61,63		
		TETT	NORDLYSV 1-5		
		TETT	PORSV 1-12,14-16,18,20-43,46-48,50-53,55		
		TETT	RÅDHUSV 1-6		
		TETT	SENTRUM 2,4,6,10		
		TETT	SILFARV 1-5,7-20,22,24,26,28,30,32,34		
		TETT	SKOLEV-BOKS 1		
		TETT	ULVEV 2-8,10-12,14,16-34,36,38		
		TETT	GNR. 1457 BNR. 0		
		TETT	GNR. 9999 BNR. 3447		
		0202	SMØRSTAD	TETT	BJØRKEV 1-13,15
				TETT	EINEVEIEN 1-8,10
TETT	FURUVEIEN 1,3-4,6,8				
TETT	HEGGEVEIEN 1-5,7-8,10				
TETT	HELSETUNV 1,3,5,7,28,30,32,34				
TETT	OLDERV 1-8				
TETT	OPSTADVEIEN 1-2,4,6,8-12,14,16,18-22,24,26, 28-29,31-32				
TETT	P SIVERTSENSV 1,3,5-7,13				
TETT	RIKSVEG 2				
TETT	ROGNEV 1-10,13-15				
TETT	SELJEV 1-6,8,10-12				

TABELL 1. OMFANGET AV GRUNNKRETSENE, FORDELT PÅ TETT OG SPREDT BEBYGGELSE.

GRUNN- KRETSNR	NAVNET PÅ GRUNNKRETSEN	TYPE BEBYGGELSE	OMFANGET AV GRUNNKRETSENE
0202	SMØRSTAD	TETT	SKOGV 1-8
		TETT	SMØRST BRINKEN 2,4
		TETT	GNR. 1036 BNR. 0
		TETT	GNR. 1382 BNR. 0
		TETT	GNR. 1483 BNR. 0
		TETT	GNR. 9999 BNR. 3321,3377,3409
		SPREDT	GNR. 117 BNR. 0
		SPREDT	GNR. 118 BNR. 0
		SPREDT	GNR. 141 BNR. 0
		SPREDT	GNR. 143 BNR. 1-2
		SPREDT	GNR. 266 BNR. 0
		SPREDT	GNR. 466 BNR. 0
		SPREDT	GNR. 537 BNR. 1
		SPREDT	GNR. 586 BNR. 0
		SPREDT	GNR. 589 BNR. 0
		SPREDT	GNR. 679 BNR. 0
		SPREDT	GNR. 694 BNR. 0
		SPREDT	GNR. 703 BNR. 0
		SPREDT	GNR. 792 BNR. 0
		SPREDT	GNR. 1131 BNR. 0
		SPREDT	GNR. 1149 BNR. 0
		SPREDT	GNR. 1204 BNR. 0
		SPREDT	GNR. 1384 BNR. 0
		SPREDT	GNR. 1556 BNR. 0
		SPREDT	GNR. 1565 BNR. 0
		SPREDT	GNR. 1609 BNR. 0,2
		SPREDT	GNR. 1654 BNR. 0
		SPREDT	GNR. 9999 BNR. 2559,2669,2804,2928,3109,3222, 3415
0203	GJESTGIVERIBRINKEN	TETT	AKKØYRINGEN 0,2-4,8,10-11,13-14,16,19-22, 24,26,28-33,35-36
		TETT	BAKKELV 1-2,4,6,8-10,14,16-17,21-27,29
		TETT	REINØYRINGEN 5-6,8,10,12,14-16,18,20-24,26
		TETT	TAMSØYRINGEN 1,3-6,8,10,12,14-22,24,26,28
		TETT	GNR. 1087 BNR. 2
		TETT	GNR. 1323 BNR. 0
		TETT	GNR. 1407 BNR. 0
		TETT	GNR. 1427 BNR. 0
		TETT	GNR. 1447 BNR. 0
		TETT	GNR. 1494 BNR. 0
		TETT	GNR. 1538 BNR. 0
		TETT	GNR. 1551 BNR. 0
		TETT	GNR. 1552 BNR. 0
		TETT	GNR. 1568 BNR. 0
		TETT	GNR. 9999 BNR. 2817,3253
		SPREDT	GNR. 140 BNR. 0
		SPREDT	GNR. 318 BNR. 0
		SPREDT	GNR. 376 BNR. 0
		SPREDT	GNR. 416 BNR. 0
		SPREDT	GNR. 657 BNR. 0
		SPREDT	GNR. 672 BNR. 0
		SPREDT	GNR. 793 BNR. 0
		SPREDT	GNR. 1053 BNR. 0
		SPREDT	GNR. 1060 BNR. 0
		SPREDT	GNR. 1241 BNR. 0
		SPREDT	GNR. 1366 BNR. 0
		SPREDT	GNR. 1438 BNR. 0
		SPREDT	GNR. 1543 BNR. 0
		SPREDT	GNR. 1570 BNR. 0
		SPREDT	GNR. 1585 BNR. 0
		SPREDT	GNR. 1744 BNR. 0
		SPREDT	GNR. 1745 BNR. 0
0204	ØVRE LAKSELV	SPREDT	BOKS 2787
		SPREDT	GNR. 119 BNR. 0
		SPREDT	GNR. 121 BNR. 0
		SPREDT	GNR. 122 BNR. 0
		SPREDT	GNR. 124 BNR. 0
		SPREDT	GNR. 125 BNR. 0
		SPREDT	GNR. 126 BNR. 0
		SPREDT	GNR. 132 BNR. 0
		SPREDT	GNR. 135 BNR. 1-2
		SPREDT	GNR. 136 BNR. 0
		SPREDT	GNR. 295 BNR. 0

TABELL 1. OMFANGET AV GRUNNKRETSENE, FORDELT PÅ TETT OG SPREDT BEBYGGELSE.

GRUNN- KRETSNR	NAVNET PÅ GRUNNKRETSEN	TYPE BEBYGGELSE	OMFANGET AV GRUNNKRETSENE		
0204	ØVRE LAKSELV	SPREDT	GNR. 297 BNR. 0		
		SPREDT	GNR. 311 BNR. 0		
		SPREDT	GNR. 363 BNR. 0		
		SPREDT	GNR. 373 BNR. 0		
		SPREDT	GNR. 447 BNR. 0		
		SPREDT	GNR. 462 BNR. 0		
		SPREDT	GNR. 554 BNR. 0		
		SPREDT	GNR. 567 BNR. 0		
		SPREDT	GNR. 617 BNR. 2		
		SPREDT	GNR. 651 BNR. 0		
		SPREDT	GNR. 684 BNR. 0		
		SPREDT	GNR. 817 BNR. 0		
		SPREDT	GNR. 875 BNR. 0		
		SPREDT	GNR. 1115 BNR. 0		
		SPREDT	GNR. 1128 BNR. 0		
		SPREDT	GNR. 1143 BNR. 0		
		SPREDT	GNR. 1157 BNR. 0		
		SPREDT	GNR. 1341 BNR. 0		
		SPREDT	GNR. 1387 BNR. 0		
		SPREDT	GNR. 1502 BNR. 0		
		SPREDT	GNR. 1514 BNR. 0-1		
		SPREDT	GNR. 1541 BNR. 0		
		SPREDT	GNR. 1557 BNR. 0		
		SPREDT	GNR. 1564 BNR. 0		
		SPREDT	GNR. 1575 BNR. 0		
		SPREDT	GNR. 1603 BNR. 0		
		SPREDT	GNR. 1605 BNR. 0		
		SPREDT	GNR. 1627 BNR. 0		
		SPREDT	GNR. 1747 BNR. 0		
		SPREDT	GNR. 9999 BNR. 0, 2667, 2732, 2787, 2887, 2966, 3220, 3432, 3503, 3557		
		0205	ILD SKOG	SPREDT	GNR. 481 BNR. 0
				SPREDT	GNR. 562 BNR. 0
				SPREDT	GNR. 627 BNR. 0
SPREDT	GNR. 690 BNR. 0				
SPREDT	GNR. 753 BNR. 0				
SPREDT	GNR. 807 BNR. 0				
SPREDT	GNR. 834 BNR. 0				
SPREDT	GNR. 1039 BNR. 0				
SPREDT	GNR. 1099 BNR. 0				
SPREDT	GNR. 1210 BNR. 0				
SPREDT	GNR. 1404 BNR. 0				
SPREDT	GNR. 1527 BNR. 0				
SPREDT	GNR. 1648 BNR. 0				
SPREDT	GNR. 9999 BNR. 2730, 2763, 2769, 2795, 2858, 2967, 2969, 3216, 3224, 3342, 3644, 4499				
0206	BRENNELV			SPREDT	GNR. 154 BNR. 0
		SPREDT	GNR. 167 BNR. 0		
		SPREDT	GNR. 260 BNR. 0		
		SPREDT	GNR. 335 BNR. 0		
		SPREDT	GNR. 402 BNR. 0		
		SPREDT	GNR. 436 BNR. 0		
		SPREDT	GNR. 438 BNR. 0		
		SPREDT	GNR. 472 BNR. 0		
		SPREDT	GNR. 511 BNR. 0		
		SPREDT	GNR. 632 BNR. 0		
		SPREDT	GNR. 642 BNR. 0		
		SPREDT	GNR. 705 BNR. 0		
		SPREDT	GNR. 742 BNR. 0		
		SPREDT	GNR. 775 BNR. 0		
		SPREDT	GNR. 776 BNR. 0		
		SPREDT	GNR. 777 BNR. 0		
		SPREDT	GNR. 1048 BNR. 0		
		SPREDT	GNR. 1050 BNR. 0		
		SPREDT	GNR. 1086 BNR. 0		
		SPREDT	GNR. 1094 BNR. 0		
		SPREDT	GNR. 1129 BNR. 0		
		SPREDT	GNR. 1133 BNR. 0		
		SPREDT	GNR. 1134 BNR. 0		
SPREDT	GNR. 1140 BNR. 0				
SPREDT	GNR. 1280 BNR. 0				
SPREDT	GNR. 1342 BNR. 0				
SPREDT	GNR. 1389 BNR. 0				

TABELL 1. OMFANGET AV GRUNNKRETSENE, FORDELT PÅ TETT OG SPREDT BEBYGGELSE.

GRUNN- KRETSNR	NAVNET PÅ GRUNNKRETSEN	TYPE BEBYGGELSE	OMFANGET AV GRUNNKRETSENE		
0206	BRENNELV	SPREDT	GNR. 1392 BNR. 0		
		SPREDT	GNR. 1401 BNR. 0		
		SPREDT	GNR. 1445 BNR. 0		
		SPREDT	GNR. 1481 BNR. 0		
		SPREDT	GNR. 1507 BNR. 0		
		SPREDT	GNR. 1539 BNR. 0		
		SPREDT	GNR. 1544 BNR. 0		
		SPREDT	GNR. 1555 BNR. 0		
		SPREDT	GNR. 1592 BNR. 0		
		SPREDT	GNR. 1593 BNR. 0		
		SPREDT	GNR. 1594 BNR. 0		
		SPREDT	GNR. 1618 BNR. 0		
		SPREDT	GNR. 9999 BNR. 436,2662,2670-2671,2687,2753, 2892,2968,3155,3165,3228,3488,3614		
		0207	SKOGENDE OG HAMNBUKT	SPREDT	GNR. 160 BNR. 0
SPREDT	GNR. 469 BNR. 0				
SPREDT	GNR. 715 BNR. 0				
SPREDT	GNR. 860 BNR. 0				
SPREDT	GNR. 1219 BNR. 0				
SPREDT	GNR. 1352 BNR. 0				
SPREDT	GNR. 1374 BNR. 0				
SPREDT	GNR. 1771 BNR. 0				
SPREDT	GNR. 1772 BNR. 0				
SPREDT	GNR. 1773 BNR. 0				
SPREDT	GNR. 1782 BNR. 0				
SPREDT	GNR. 9999 BNR. 2947,3154,3340,3407,3420				
0208	ØSTERBOTN			SPREDT	GNR. 168 BNR. 0
				SPREDT	GNR. 170 BNR. 1
		SPREDT	GNR. 267 BNR. 0		
		SPREDT	GNR. 344 BNR. 0		
		SPREDT	GNR. 528 BNR. 0		
		SPREDT	GNR. 762 BNR. 0		
		SPREDT	GNR. 799 BNR. 0		
		SPREDT	GNR. 979 BNR. 0		
		SPREDT	GNR. 1035 BNR. 0		
		SPREDT	GNR. 1046 BNR. 0		
		SPREDT	GNR. 1155 BNR. 0		
		SPREDT	GNR. 1156 BNR. 0		
		SPREDT	GNR. 1192 BNR. 0		
		SPREDT	GNR. 1237 BNR. 0		
		SPREDT	GNR. 1244 BNR. 0		
		SPREDT	GNR. 1281 BNR. 0		
		SPREDT	GNR. 1299 BNR. 0		
		SPREDT	GNR. 1787 BNR. 0		
SPREDT	GNR. 9999 BNR. 2712,2908,3305,3421,3431,3470, 3472,3476,3504,3650				
0209	PORSANGMOEN	SPREDT	GARNISONEN 13,100		
		SPREDT	ANDERSV 21,27		
		SPREDT	GEN A D DAHLSV 1-20		
		SPREDT	RYPEV 28-38		
		SPREDT	RYPEV 36		
SPREDT	BOKS 22-24,26				
0210	SKOGANVARRE	SPREDT	GNR. 251 BNR. 0		
		SPREDT	GNR. 369 BNR. 0		
		SPREDT	GNR. 526 BNR. 0		
		SPREDT	GNR. 555 BNR. 0		
		SPREDT	GNR. 580 BNR. 1		
		SPREDT	GNR. 612 BNR. 0,2		
		SPREDT	GNR. 619 BNR. 0		
		SPREDT	GNR. 623 BNR. 0		
		SPREDT	GNR. 710 BNR. 0		
		SPREDT	GNR. 873 BNR. 0		
		SPREDT	GNR. 982 BNR. 0		
		SPREDT	GNR. 1003 BNR. 0		
		SPREDT	GNR. 1107 BNR. 0		
		SPREDT	GNR. 1111 BNR. 0		
		SPREDT	GNR. 1159 BNR. 0		
		SPREDT	GNR. 1230 BNR. 1		
SPREDT	GNR. 1255 BNR. 0				
SPREDT	GNR. 1289 BNR. 0				
SPREDT	GNR. 1305 BNR. 0				

TABELL 1. OMFANGET AV GRUNNKRETSENE, FORDELT PÅ TETT OG SPREDT BEBYGGELSE.

GRUNN- KRETSNR	NAVNET PÅ GRUNNKRETSEN	TYPE BEBYGGELSE	OMFANGET AV GRUNNKRETSENE
0210	SKOGANVARRE	SPREDT	GNR. 1420 BNR. 0
		SPREDT	GNR. 1581 BNR. 0
		SPREDT	GNR. 9999 BNR. 2731,2915,2930,2943,3044,3046-3047,3059,3092,3310,3343,3434,3564
03 VESTRE PORSANGER			
0301	VALDAK-IGELDAS	SPREDT	GNR. 102 BNR. 1
		SPREDT	GNR. 105 BNR. 0
		SPREDT	GNR. 112 BNR. 1
		SPREDT	GNR. 240 BNR. 0
		SPREDT	GNR. 273 BNR. 0
		SPREDT	GNR. 284 BNR. 0
		SPREDT	GNR. 308 BNR. 0
		SPREDT	GNR. 375 BNR. 0
		SPREDT	GNR. 460 BNR. 0
		SPREDT	GNR. 495 BNR. 0
		SPREDT	GNR. 540 BNR. 0
		SPREDT	GNR. 648 BNR. 0
		SPREDT	GNR. 683 BNR. 0
		SPREDT	GNR. 696 BNR. 0
		SPREDT	GNR. 773 BNR. 0
		SPREDT	GNR. 881 BNR. 0
		SPREDT	GNR. 895 BNR. 0
		SPREDT	GNR. 909 BNR. 0
		SPREDT	GNR. 1017 BNR. 0
		SPREDT	GNR. 1175 BNR. 0
		SPREDT	GNR. 1249 BNR. 0
		SPREDT	GNR. 1388 BNR. 0
		SPREDT	GNR. 1467 BNR. 0
		SPREDT	GNR. 1484 BNR. 0
		SPREDT	GNR. 1572 BNR. 0
		SPREDT	GNR. 1770 BNR. 0
		SPREDT	GNR. 9999 BNR. 2919,3111,3132,3477,3482,3616,3687,4000
0302	INDRE BILLEFJORD	SPREDT	AITENJARGA 1-9,11,19,21,24
		SPREDT	GNR. 63 BNR. 10
		SPREDT	GNR. 65 BNR. 0
		SPREDT	GNR. 67 BNR. 0
		SPREDT	GNR. 68 BNR. 2-3
		SPREDT	GNR. 70 BNR. 0
		SPREDT	GNR. 73 BNR. 0
		SPREDT	GNR. 75 BNR. 0
		SPREDT	GNR. 77 BNR. 0
		SPREDT	GNR. 79 BNR. 0
		SPREDT	GNR. 84 BNR. 0
		SPREDT	GNR. 87 BNR. 0
		SPREDT	GNR. 89 BNR. 0
		SPREDT	GNR. 91 BNR. 1
		SPREDT	GNR. 95 BNR. 0
		SPREDT	GNR. 247 BNR. 0
		SPREDT	GNR. 323 BNR. 0
		SPREDT	GNR. 338 BNR. 0
		SPREDT	GNR. 351 BNR. 0
		SPREDT	GNR. 405 BNR. 0
		SPREDT	GNR. 508 BNR. 0
		SPREDT	GNR. 553 BNR. 0
		SPREDT	GNR. 558 BNR. 0
		SPREDT	GNR. 571 BNR. 0
		SPREDT	GNR. 587 BNR. 0
		SPREDT	GNR. 594 BNR. 0
		SPREDT	GNR. 613 BNR. 0
		SPREDT	GNR. 622 BNR. 0
		SPREDT	GNR. 647 BNR. 0
		SPREDT	GNR. 658 BNR. 0
		SPREDT	GNR. 664 BNR. 0
		SPREDT	GNR. 668 BNR. 0
		SPREDT	GNR. 688 BNR. 0
SPREDT	GNR. 692 BNR. 0		
SPREDT	GNR. 722 BNR. 0		
SPREDT	GNR. 733 BNR. 0		
SPREDT	GNR. 763 BNR. 0		

TABELL 1. OMFANGET AV GRUNNKRETSENE, FORDELT PÅ TETT OG SPREDT BEBYGGELSE.

GRUNN- KRETSNR	NAVNET PÅ GRUNNKRETSEN	TYPE BEBYGGELSE	OMFANGET AV GRUNNKRETSENE
0302	INDRE BILLEFJORD	SPREDT	GNR. 770 BNR. 0
		SPREDT	GNR. 772 BNR. 0
		SPREDT	GNR. 822 BNR. 0
		SPREDT	GNR. 827 BNR. 0
		SPREDT	GNR. 849 BNR. 0
		SPREDT	GNR. 866 BNR. 0
		SPREDT	GNR. 869 BNR. 0
		SPREDT	GNR. 876 BNR. 0
		SPREDT	GNR. 877 BNR. 0
		SPREDT	GNR. 882 BNR. 0
		SPREDT	GNR. 891 BNR. 0
		SPREDT	GNR. 893 BNR. 0
		SPREDT	GNR. 900 BNR. 0
		SPREDT	GNR. 905 BNR. 0
		SPREDT	GNR. 913 BNR. 0
		SPREDT	GNR. 914 BNR. 0
		SPREDT	GNR. 915 BNR. 0
		SPREDT	GNR. 916 BNR. 0
		SPREDT	GNR. 921 BNR. 0
		SPREDT	GNR. 936 BNR. 0
		SPREDT	GNR. 957 BNR. 0
		SPREDT	GNR. 975 BNR. 0
		SPREDT	GNR. 978 BNR. 0
		SPREDT	GNR. 980 BNR. 0
		SPREDT	GNR. 985 BNR. 0
		SPREDT	GNR. 1001 BNR. 0
		SPREDT	GNR. 1002 BNR. 0
		SPREDT	GNR. 1004 BNR. 0
		SPREDT	GNR. 1010 BNR. 0
		SPREDT	GNR. 1015 BNR. 0
		SPREDT	GNR. 1024 BNR. 0
		SPREDT	GNR. 1025 BNR. 0
		SPREDT	GNR. 1038 BNR. 0
		SPREDT	GNR. 1043 BNR. 0
		SPREDT	GNR. 1063 BNR. 0
		SPREDT	GNR. 1064 BNR. 0
		SPREDT	GNR. 1082 BNR. 0
		SPREDT	GNR. 1160 BNR. 0,2
		SPREDT	GNR. 1180 BNR. 20
		SPREDT	GNR. 1183 BNR. 0
		SPREDT	GNR. 1184 BNR. 0
		SPREDT	GNR. 1189 BNR. 0
		SPREDT	GNR. 1190 BNR. 0
		SPREDT	GNR. 1196 BNR. 0
		SPREDT	GNR. 1202 BNR. 0
		SPREDT	GNR. 1215 BNR. 0
		SPREDT	GNR. 1238 BNR. 0
		SPREDT	GNR. 1239 BNR. 0
		SPREDT	GNR. 1240 BNR. 0
		SPREDT	GNR. 1254 BNR. 0
		SPREDT	GNR. 1266 BNR. 0
		SPREDT	GNR. 1272 BNR. 0
		SPREDT	GNR. 1297 BNR. 0
		SPREDT	GNR. 1304 BNR. 0
		SPREDT	GNR. 1311 BNR. 0
		SPREDT	GNR. 1320 BNR. 1
		SPREDT	GNR. 1357 BNR. 0
		SPREDT	GNR. 1363 BNR. 0
		SPREDT	GNR. 1368 BNR. 0
		SPREDT	GNR. 1418 BNR. 0
		SPREDT	GNR. 1511 BNR. 0-2
		SPREDT	GNR. 1512 BNR. 0
		SPREDT	GNR. 1537 BNR. 0
		SPREDT	GNR. 1542 BNR. 0
		SPREDT	GNR. 1554 BNR. 0
		SPREDT	GNR. 1566 BNR. 0
		SPREDT	GNR. 1567 BNR. 0
		SPREDT	GNR. 1576 BNR. 0
		SPREDT	GNR. 3615 BNR. 0
		SPREDT	GNR. 9999 BNR. 2675,2688,2728,2740,2742,2764, 2801,2931,2944-2945,2952,3015-3016,3157,3261, 3349,3433,3473,3567,3615,3640-3641,4496



TABELL 1. OMFANGET AV GRUNNKRETSENE, FORDELT PÅ TETT OG SPREDT BEBYGGELSE.

GRUNN- KRETSNR	NAVNET PÅ GRUNNKRETSEN	TYPE BEBYGGELSE	OMFANGET AV GRUNNKRETSENE
0303	YTRE BILLEFJORD	SPREDT	GNR. 350 BNR. 0
		SPREDT	GNR. 412 BNR. 0
		SPREDT	GNR. 419 BNR. 0
		SPREDT	GNR. 427 BNR. 0
		SPREDT	GNR. 490 BNR. 0
		SPREDT	GNR. 522 BNR. 0
		SPREDT	GNR. 707 BNR. 0
		SPREDT	GNR. 752 BNR. 0
		SPREDT	GNR. 754 BNR. 0
		SPREDT	GNR. 1016 BNR. 0
		SPREDT	GNR. 1080 BNR. 0
		SPREDT	GNR. 1124 BNR. 0
		SPREDT	GNR. 1132 BNR. 0
		SPREDT	GNR. 1231 BNR. 0
		SPREDT	GNR. 1256 BNR. 0
		SPREDT	GNR. 1468 BNR. 0
		SPREDT	GNR. 1569 BNR. 0
		SPREDT	GNR. 1611 BNR. 0
		SPREDT	GNR. 9999 BNR. 3542
		0304	VEIDNES-KISTRAND
SPREDT	GNR. 42 BNR. 0		
SPREDT	GNR. 43 BNR. 0		
SPREDT	GNR. 44 BNR. 0		
SPREDT	GNR. 46 BNR. 0		
SPREDT	GNR. 48 BNR. 0		
SPREDT	GNR. 52 BNR. 0		
SPREDT	GNR. 53 BNR. 0		
SPREDT	GNR. 56 BNR. 2		
SPREDT	GNR. 57 BNR. 0		
SPREDT	GNR. 60 BNR. 0		
SPREDT	GNR. 326 BNR. 0		
SPREDT	GNR. 327 BNR. 0		
SPREDT	GNR. 329 BNR. 0		
SPREDT	GNR. 411 BNR. 1-2		
SPREDT	GNR. 437 BNR. 0		
SPREDT	GNR. 456 BNR. 0		
SPREDT	GNR. 475 BNR. 0		
SPREDT	GNR. 499 BNR. 0		
SPREDT	GNR. 514 BNR. 0		
SPREDT	GNR. 516 BNR. 0		
SPREDT	GNR. 570 BNR. 0		
SPREDT	GNR. 597 BNR. 0		
SPREDT	GNR. 693 BNR. 0		
SPREDT	GNR. 845 BNR. 0		
SPREDT	GNR. 1011 BNR. 0		
SPREDT	GNR. 1012 BNR. 0		
SPREDT	GNR. 1092 BNR. 0		
SPREDT	GNR. 1174 BNR. 0		
SPREDT	GNR. 1344 BNR. 0		
SPREDT	GNR. 1355 BNR. 0		
SPREDT	GNR. 1432 BNR. 0		
SPREDT	GNR. 1523 BNR. 0		
SPREDT	GNR. 1578 BNR. 0		
SPREDT	GNR. 1584 BNR. 0		
SPREDT	GNR. 1600 BNR. 0		
SPREDT	GNR. 1604 BNR. 0		
SPREDT	GNR. 1636 BNR. 0		
SPREDT	GNR. 1790 BNR. 2		
SPREDT	GNR. 1792 BNR. 0		
SPREDT	GNR. 9999 BNR. 2812,3247		
0305	OLDERFJORD/RUSSENES	SPREDT	NESSET 2,7,9-11,13-14,17-19
		SPREDT	GNR. 19 BNR. 1
		SPREDT	GNR. 27 BNR. 0
		SPREDT	GNR. 35 BNR. 0
		SPREDT	GNR. 203 BNR. 0
		SPREDT	GNR. 238 BNR. 0
		SPREDT	GNR. 239 BNR. 0
		SPREDT	GNR. 298 BNR. 0
		SPREDT	GNR. 320 BNR. 0
		SPREDT	GNR. 328 BNR. 0
		SPREDT	GNR. 355 BNR. 0
		SPREDT	GNR. 362 BNR. 0
		SPREDT	GNR. 386 BNR. 1-2

TABELL 1. OMFANGET AV GRUNNKRETSENE, FORDELT PÅ TETT OG SPREDT BEBYGGELSE.

GRUNN- KRETSNR	NAVNET PÅ GRUNNKRETSEN	TYPE BEBYGGELSE	OMFANGET AV GRUNNKRETSENE
0305	OLDERFJORD/RUSSENES	SPREDT	GNR. 392 BNR. 1-2
		SPREDT	GNR. 393 BNR. 0
		SPREDT	GNR. 448 BNR. 0
		SPREDT	GNR. 489 BNR. 0
		SPREDT	GNR. 493 BNR. 0
		SPREDT	GNR. 494 BNR. 0
		SPREDT	GNR. 547 BNR. 0
		SPREDT	GNR. 557 BNR. 0
		SPREDT	GNR. 560 BNR. 0
		SPREDT	GNR. 604 BNR. 0
		SPREDT	GNR. 671 BNR. 0
		SPREDT	GNR. 676 BNR. 0
		SPREDT	GNR. 761 BNR. 0
		SPREDT	GNR. 791 BNR. 0
		SPREDT	GNR. 803 BNR. 0
		SPREDT	GNR. 804 BNR. 0
		SPREDT	GNR. 830 BNR. 0
		SPREDT	GNR. 839 BNR. 0
		SPREDT	GNR. 959 BNR. 0
		SPREDT	GNR. 991 BNR. 0
		SPREDT	GNR. 1000 BNR. 0
		SPREDT	GNR. 1005 BNR. 0
		SPREDT	GNR. 1006 BNR. 0
		SPREDT	GNR. 1040 BNR. 0
		SPREDT	GNR. 1042 BNR. 0
		SPREDT	GNR. 1051 BNR. 0
		SPREDT	GNR. 1112 BNR. 0
		SPREDT	GNR. 1117 BNR. 0
		SPREDT	GNR. 1139 BNR. 0
		SPREDT	GNR. 1198 BNR. 0
		SPREDT	GNR. 1261 BNR. 0
		SPREDT	GNR. 1282 BNR. 0
		SPREDT	GNR. 1319 BNR. 0
		SPREDT	GNR. 1413 BNR. 0
		SPREDT	GNR. 1466 BNR. 0
SPREDT	GNR. 1473 BNR. 0		
SPREDT	GNR. 1492 BNR. 0		
SPREDT	GNR. 1496 BNR. 0		
SPREDT	GNR. 1504 BNR. 0		
SPREDT	GNR. 1518 BNR. 0		
SPREDT	GNR. 1524 BNR. 0		
SPREDT	GNR. 1550 BNR. 0		
SPREDT	GNR. 1588 BNR. 0		
SPREDT	GNR. 1589 BNR. 0		
SPREDT	GNR. 1664 BNR. 0		
SPREDT	GNR. 1725 BNR. 0		
SPREDT	GNR. 9999 BNR. 2696,2815,2856,3411		
0306	SMØRFJORD	SPREDT	GNR. 10 BNR. 1-2
		SPREDT	GNR. 14 BNR. 0
		SPREDT	GNR. 15 BNR. 0
		SPREDT	GNR. 18 BNR. 0
		SPREDT	GNR. 315 BNR. 0
		SPREDT	GNR. 380 BNR. 0
		SPREDT	GNR. 397 BNR. 0
		SPREDT	GNR. 426 BNR. 0
		SPREDT	GNR. 542 BNR. 0
		SPREDT	GNR. 579 BNR. 0
		SPREDT	GNR. 630 BNR. 0
		SPREDT	GNR. 634 BNR. 0
		SPREDT	GNR. 644 BNR. 0
		SPREDT	GNR. 740 BNR. 0
		SPREDT	GNR. 750 BNR. 0
		SPREDT	GNR. 795 BNR. 0
		SPREDT	GNR. 821 BNR. 0
		SPREDT	GNR. 828 BNR. 0
		SPREDT	GNR. 829 BNR. 0
		SPREDT	GNR. 835 BNR. 0
SPREDT	GNR. 842 BNR. 0		
SPREDT	GNR. 863 BNR. 0		
SPREDT	GNR. 880 BNR. 0		
SPREDT	GNR. 884 BNR. 0		
SPREDT	GNR. 971 BNR. 0		
SPREDT	GNR. 1009 BNR. 0		
SPREDT	GNR. 1021 BNR. 0		

TABELL 1. OMFANGET AV GRUNNKRETSENE, FORDELT PÅ TETT OG SPREDT BEBYGGELSE.

GRUNN- KRETSNR	NAVNET PÅ GRUNNKRETSEN	TYPE BEBYGGELSE	OMFANGET AV GRUNVKRETSENE
0306	SMØRFJORD	SPREDT	GNR. 1034 BNR. 0
		SPREDT	GNR. 1077 BNR. 0
		SPREDT	GNR. 1322 BNR. 0
		SPREDT	GNR. 1377 BNR. 0
		SPREDT	GNR. 1391 BNR. 0
		SPREDT	GNR. 1422 BNR. 0
		SPREDT	GNR. 1479 BNR. 0
		SPREDT	GNR. 1480 BNR. 0
		SPREDT	GNR. 1486 BNR. 0
		SPREDT	GNR. 1490 BNR. 0
		SPREDT	GNR. 1513 BNR. 0
		SPREDT	GNR. 1571 BNR. 0
		SPREDT	GNR. 1595 BNR. 0
		SPREDT	GNR. 1606 BNR. 0
		SPREDT	GNR. 1694 BNR. 0
		SPREDT	GNR. 1774 BNR. 0
		SPREDT	GNR. 1775 BNR. 0
		SPREDT	GNR. 9999 BNR. 3040,3067,3429

# 2020 PORSANGER

0101 GRUNNKRETSNUMMER  
— KOMMUNEGRENSE  
— GRENSE FOR DELOMRADE  
— GRENSE FOR GRUNNKRETS  
MALESTOKK CA. 1:250 000

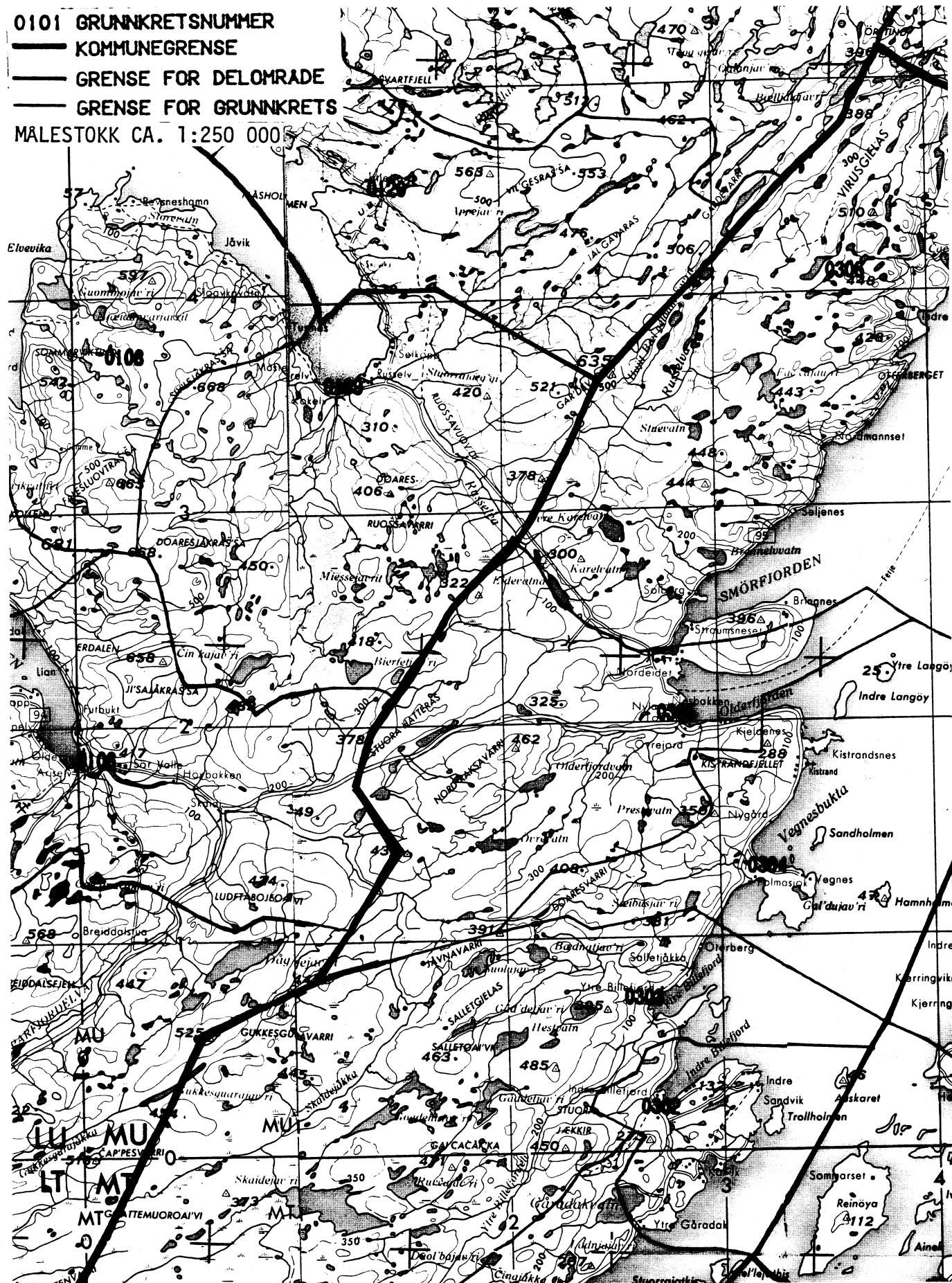

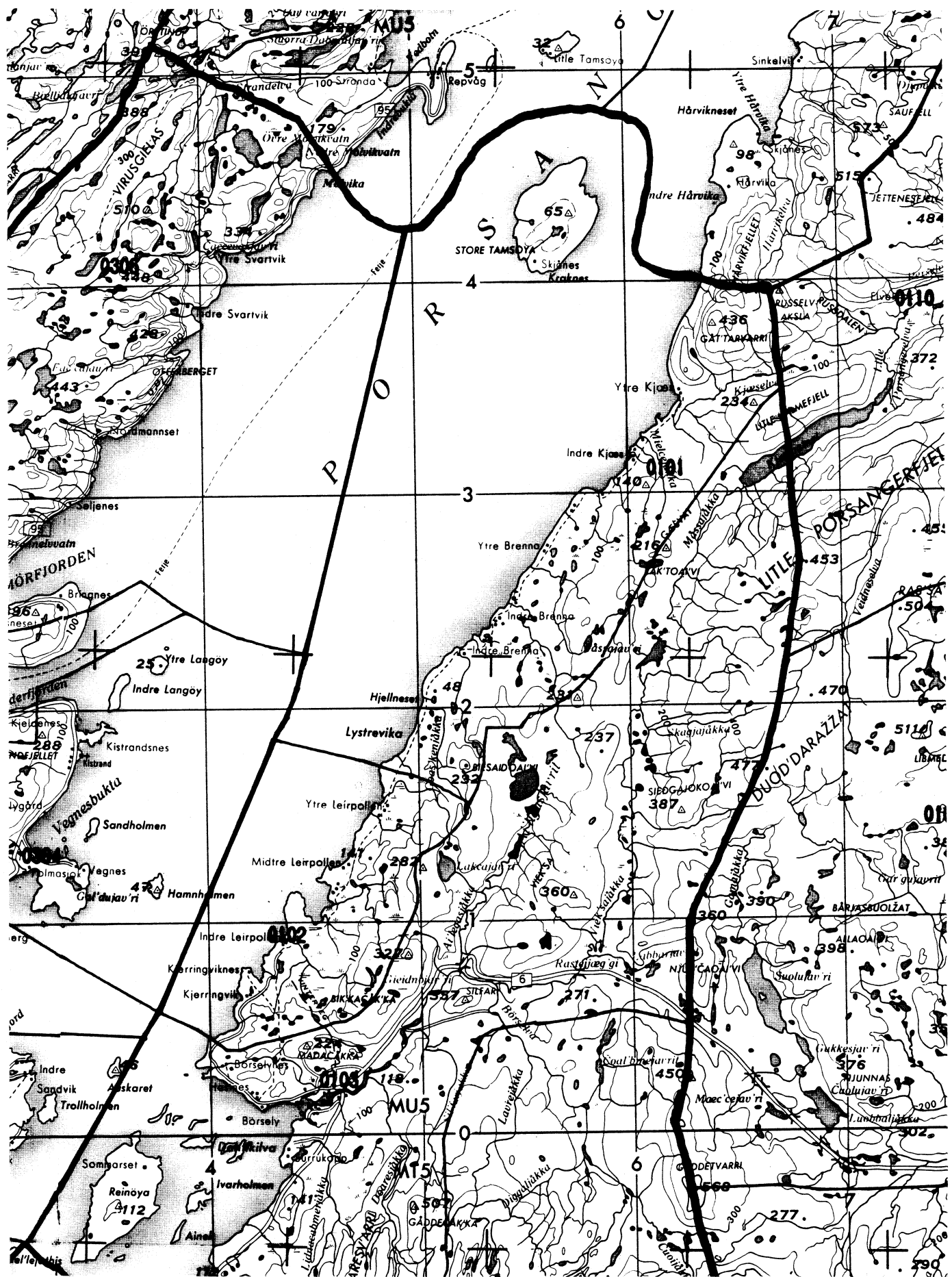



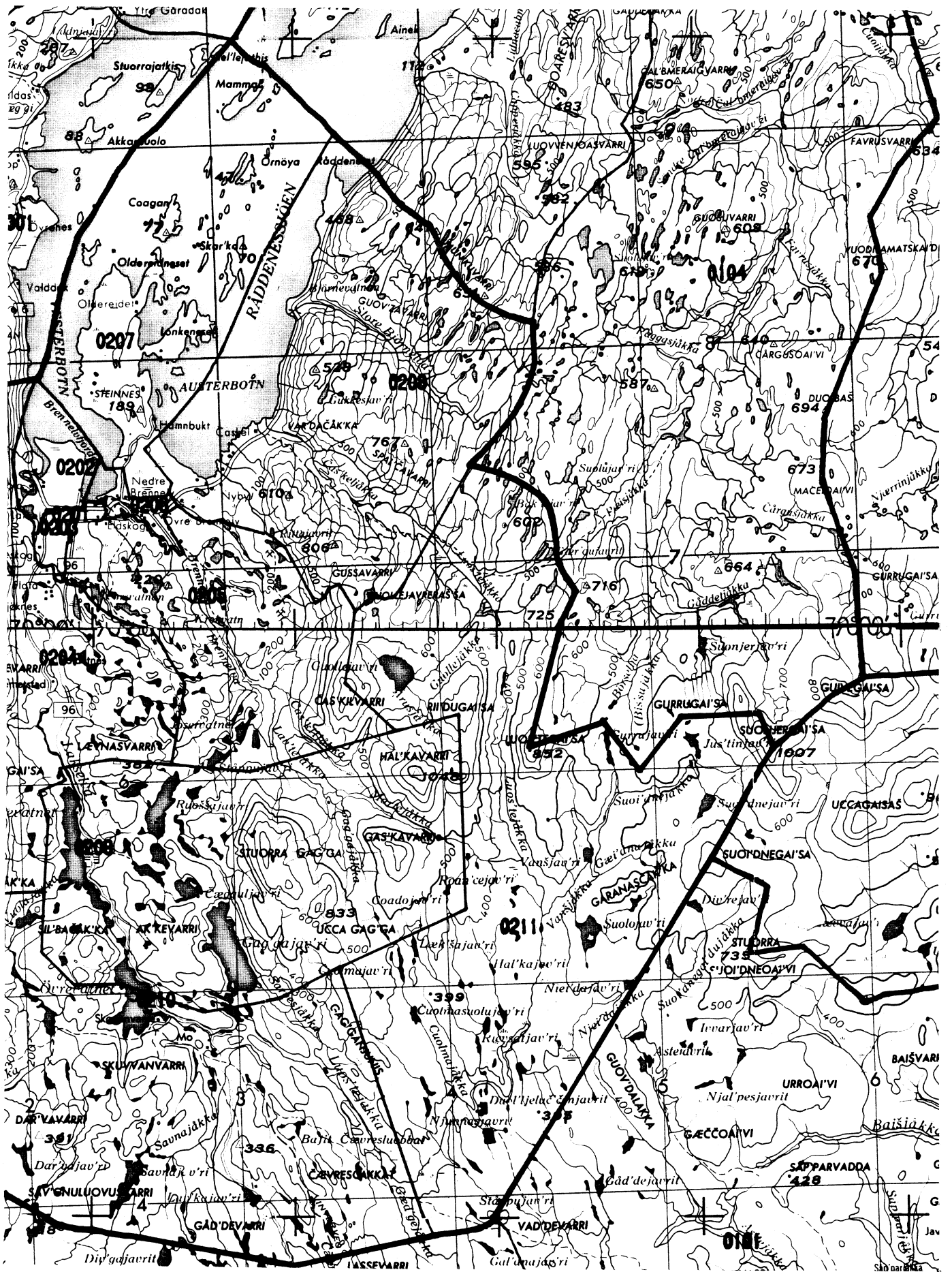

## KOMMUNE 2020 PORSANGER

TABELL 2. SAMMENLIGNBARHETEN MELLOM GRUNNKRETSENE 1980  
OG FOLKETELLINGSKRETSENE 1970

GRUNNKRETS 1980	KOMM 1970	---FOLKETELLINGSKRETS 1970--- HEL KRETS	DEL AV KRETS
0101 BRENNÅ-KJÆS	2020	1	
0102 LEIRPOLLEN	2020	2	
0103 BØRSELV	2020	3	
0104 UBEBODD	2020		UBEBODD
0201 LAKSELV SENTRUM	2020		5-6
0202 SMØRSTAD	2020		5-6
0203 GJESTGIVERIBRINKEN	2020		5-6
0204 ØVRE LAKSELV	2020	7	
0205 ILDSKOG	2020		6
0206 BRENNELV	2020		5-6
0207 SKOGENDE OG HAMNBUKT	2020		4
0208 ØSTERBOTN	2020		4
0209 PORSANGMOEN	2020		8
0210 SKOGANVARRE	2020		8
0211 UBEBODD	2020		UBEBODD
0301 VALDAK-IGELDAS	2020		9
0302 INDRE BILLEFJORD	2020	10	9,11
0303 YTRE BILLEFJORD	2020		11
0304 VEIDNES-KISTRAND	2020	12	
0305 OLDERFJORD/RUSSENES	2020	13	
0306 SMØRFJORD	2020	14	
0307 UBEBODD	2020		UBEBODD

## KOMMUNE 2020 PORSANGER

TABELL 3. SAMMENLIGNBARHETEN MELLOM DELOMRÅDENE 1980  
OG FOLKETELLINGSKRETSENE 1970 OG 1960

DELOMRÅDE 1980	KOMM 1970	---KRETSE-1970--- HELE	DELER AV	KOMM 1960	---KRETSE-1960--- HELE	DELER AV
01 PORSANGER ØSTSIDE	2020	1-3		2020	1-3	
02 INDRE PORSANGER	2020	4-8		2020	4-8	
03 VESTRE PORSANGER	2020	9-14		2020	9-14	

## KOMMUNE 2020 PORSANGER

Tabell 4. Oversikt over kirkesogn/kapelldistrikt (menighet)

Menighet		Grunnkretsnummer	
Nummer	Navn	Hel	Del av
01	Porsanger	0101-0104, 0201-0211, 0301-0307	



## KOMMUNE 2020 PORSANGER

## TABELL 5. OVERSIKT OVER TETTSTEDET

TETTSTED		KOMM	
NR.	NAVN	NR.	OMFATTER TETTBEBYGGELSE I GRUNNKRETSENE
8611	LAKSELV	2020	0201-0203

# AVGRENSING AV LAKSELV TETTSTED

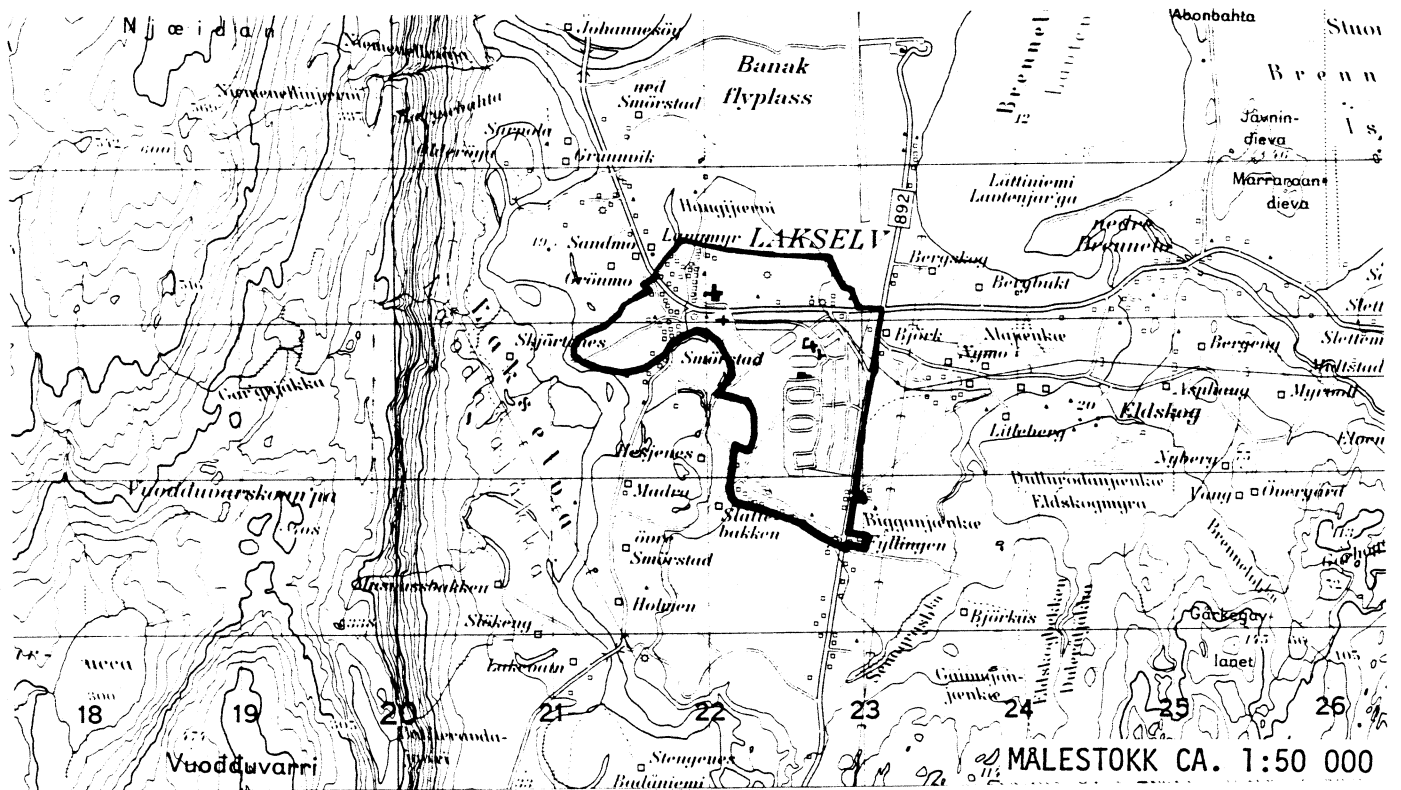

Med samtykke fra Norges geografiske oppmåling er NGOs kartmateriale brukt som kartgrunnlag.

# 2020 PORSANGER

(Tidl. Kistrand)

TEGNFORKLARING

- KOMMUNEGRENSE 1970
- KRETSGRENSE 1970
- ⑤ MARKERING AV TETTBYGD KRETS MED NR.
- 2 NR. PÅ SPREDTBYGD KRETS

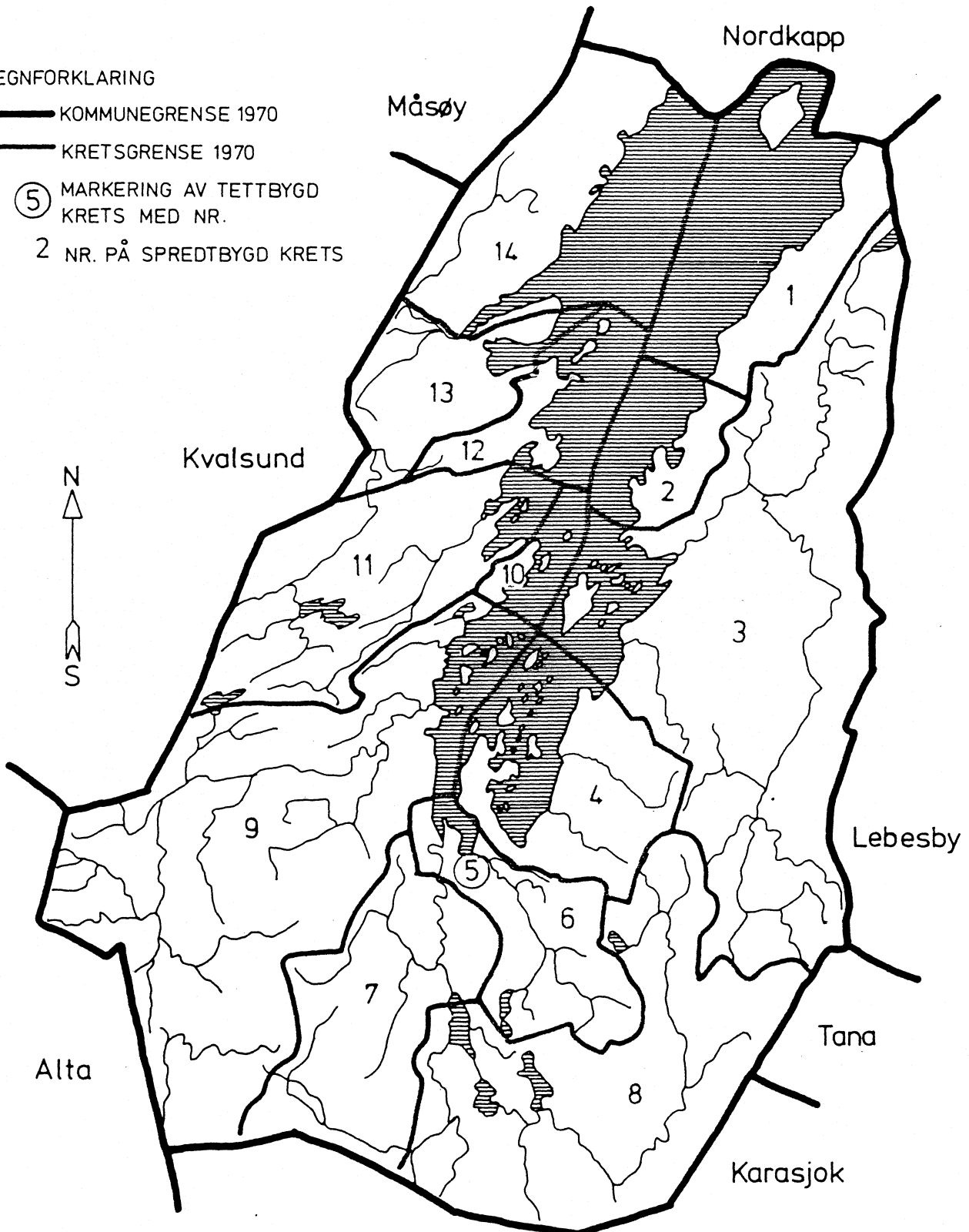

MÅLESTOKK  
0 10 20 30 40 KM.

## 2020 PORSANGER

## TETTBYGD KRETS

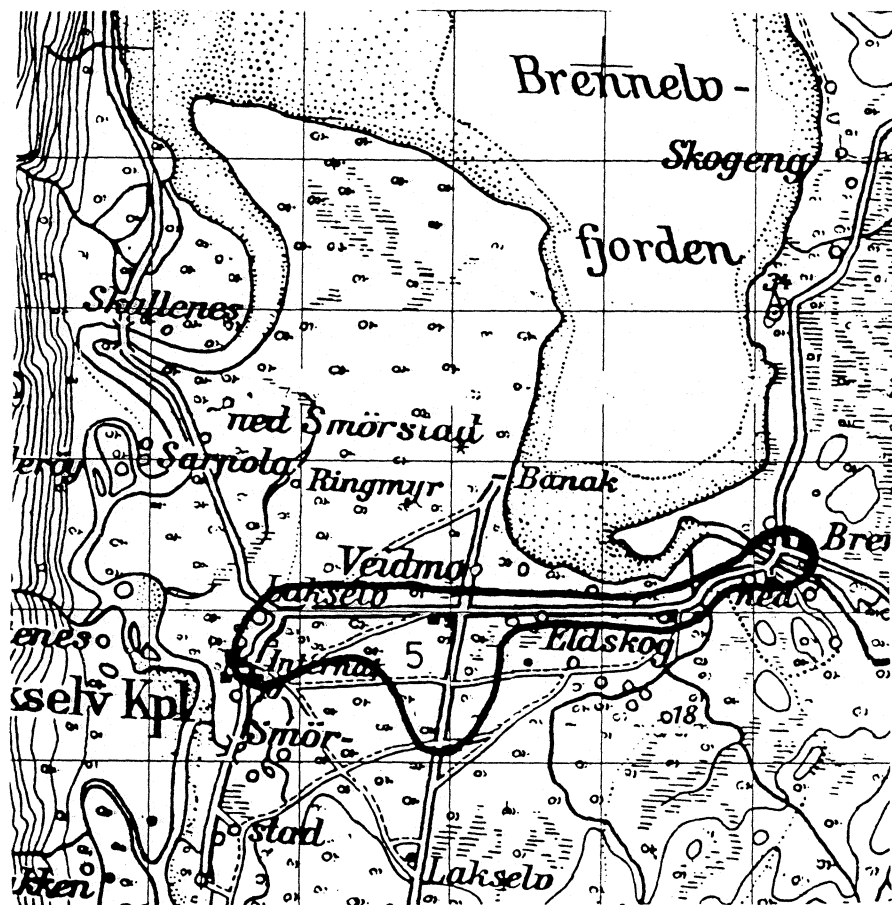

MÅLESTOKK 1: 50 000

0 1 2 3 KM.

## TEGNFORKLARING

 KRETSGRENSE 1970

 5 NR. PÅ TETTBYGD KRETS

Med samtykke fra Norges Geografiske Oppmåling  
er N.G.O.'s kartmateriale brukt som kartgrunnlag.

