

APRIL 1993 - 81. ÅRGANG

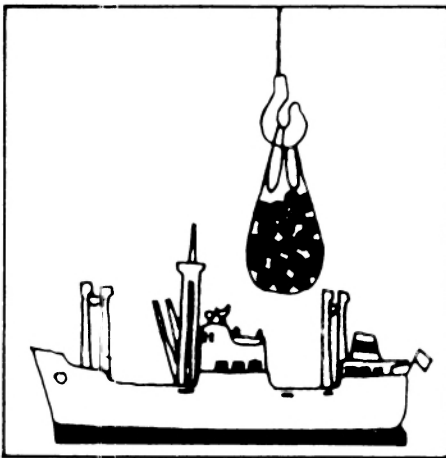

# MÅNEDSSTATISTIKK OVER UTENRIKS- HANDELEN

MONTHLY BULLETIN OF EXTERNAL TRADE

STATISTISK SENTRALBYRÅ  
CENTRAL BUREAU OF STATISTICS OF NORWAY

## Innhold

Tabell	1. Innførsel og utførsel .....
»	2. Innførsel og utførsel av skip, oljeplattformer og utførsel av råolje og naturgass .....
»	3. Kvartalsindekser for utenrikshandelen .....
»	4. Kvartalsindekser for enkelte varegrupper. Innførsel og utførsel .....
»	5. Innførsel. Varesektorer og hovedgrupper etter SITC ...
»	6. Utførsel. Varesektorer og hovedgrupper etter SITC ...
»	7. Innførsel og utførsel. Grupper etter SITC .....
»	8. Innførsel. Viktigere vareposter etter SITC .....
»	9. Utførsel. Viktigere vareposter etter SITC .....
»	10. Innførsel. Viktigere varer gruppert etter Det harmoniserte system (HS) .....
»	11. Utførsel. Viktigere varer gruppert etter Det harmoniserte system (HS) .....
»	12. Samhandelen med de enkelte land .....
»	13. Samhandelen med de viktigste land. Hovedgrupper etter SITC .....
»	14. Utførsel. Viktigere varer fordelt på bestemmelsesland .....
»	15. Innførsel og utførsel. Skip fordelt på land .....

Vedlegg 1:  
Eksport av råolje  
og naturgass. Tabell 1–5.

### Standardtegn i tabeller

Oppgave mangler	· · ·
Tall kan ikke offentliggjøres	:
Null	–
Mindre enn 0,5 av den brukte enheten	0
Mindre enn 0,05 av den brukte enheten	0,0

## Contents

Table	1. Imports and exports .....
»	2. Imports and exports of ships, oil platforms and exports of crude oil and natural gas .....
»	3. Quarterly index numbers of external trade .....
»	4. Quarterly index numbers for selected commodity groups. Imports and exports .....
»	5. Imports by sections and divisions of the SITC .....
»	6. Exports by sections and divisions of the SITC .....
»	7. Imports and exports, by groups of the SITC .....
»	8. Imports by principal items of the SITC .....
»	9. Exports by principal items of the SITC .....
»	10. Imports of principal commodities according to the Harmonized System (HS) ..
»	11. Exports of principal commodities according to the Harmonized System (HS) ..
»	12. Imports and exports by country .....
»	13. Trade with principal countries by divisions of the SITC .....
»	14. Exports of principal commodities by country of destination .....
»	15. Imports and exports of ships by country .....

Annex 1:  
Exports of crude oil  
and natural gas. Tabel 1–5.

### Explanation of Symbols in Tables

Data not available
Not for publication
Nil
Less than 0.5 of unit employed
Less than 0.05 of unit employed

## F O R O R D

I heftene MÅNEDSSTATISTIKK OVER UTENRIKSHANDELEN gir Statistisk sentralbyrå ut foreløpige månedstall for innførsel og utførsel av varer. De fleste tabellene bygger på varegruppering etter FN's Standard International Trade Classification (SITC Rev. 3). Tabellene 10, 11 og 14 bygger på tolltariffens varenummer som fra 1988 er basert på den internasjonale toll- og statistikknomenklaturen HS (Det harmoniserte system).

Teksten til varenumrene finnes i STATISTISK VAREFORTEGNELSE FOR UTENRIKSHANDELEN (NOS) eller i tolltariffen. Heftene inneholder også kvartalsvise verdi-, pris-, og volumindekser etter SITC-grupperinger, og fordelinger på land og lanconråder.

Foreløpige tall for eksporten av råolje og naturgass finnes i tabell 2 og 14, den siste med landfordeling. Vedlegget bakerst i heftet viser endelige tall etter at kvartalsvise revisjoner er ferdig.

I tillegg til de ordinære månedsheftene omfatter MÅNEDSSTATISTIKK OVER UTENRIKSHANDELEN også et årlig hefte med endelige årstall. Dette vil normalt bli utgitt i april/mai. Mer omfattende årsstatistikk basert på endelige tall utgis noe senere i NOS UTENRIKSHANDEL. Denne inneholder landfordelte tall etter tolltariffens varenummer. Tabeller med endelige årstall gruppert etter SITC kan kjøpes ved henvendelse direkte til kundetjenesten for utenrikshandel.

Beskrivelse av prinsipper og definisjoner som ligger til grunn for statistikken, finnes i NOS UTENRIKSHANDEL, STATISTISK VAREFORTEGNELSE OVER UTENRIKSHANDELEN, eller i prisoversikten for tegning av abonnement. Se også bakerste omslag i dette heftet.

Spørsmål om innholdet i heftet eller om mer detaljerte opplysninger kan besvares ved kundetjenesten, Utenrikshandel, telefon 22 86 47 52/53 eller 22 86 47 27.

Statistisk sentralbyrå, Oslo, 3. juni 1993

Svein Longva

## P R E F A C E

In the MONTHLY BULLETIN OF EXTERNAL TRADE the statistics show preliminary, monthly figures for imports and exports. In most of the tables the figures are accumulated according to the UN Standard International Trade Classification, Revision 3. (SITC, Rev.3) In the tables 10, 11 and 14, however, the figures are according to the Harmonized System (HS), which the Norwegian Customs Tariff is based on.

The description of the commodities are listed in the COMMODITY LIST, a supplement to the Monthly Bulletin and to the annual publication EXTERNAL TRADE. (May also be obtained from the International Customs Tariffs Bureau, Rue de l'Association 38, B-1000 Brussels). The Monthly Bulletin also includes indices for external trade and tables showing distribution by country.

Preliminary export figures for crude oil and natural gas are given in tables 2 and 14, the latter with distribution by country. The annex to this Bulletin presents the latest final figures after quarterly revisions are completed.

An extra issue of the Bulletin with final figures from the previous year is published in April/May. The annual publication EXTERNAL TRADE which offers more detailed information is available some weeks later. EXTERNAL TRADE presents figures by country according to the Harmonized System. The principles and definitions used in the statistics are also included in this publication as well as in the COMMODITY LIST.

Two other annual volumes with commodities according to SITC, Rev 3. may be purchased at the Customer Services Office, External Trade.

Questions regarding this bulletin or requests for more detailed information can be obtained by calling + 47 22 86 47 52/53 or + 47 22 86 47 27 or by mail. Address: Customer Services, External Trade, Central Bureau of Statistics, P.O. Box 8131 Dep., N-0033 Oslo 1, Norway.

Central Bureau of Statistics, Oslo, 3 June 1993

Bjørn Bleskestad





TABELL 1. INNFØRSEL OG UTFØRSEL. MILL.KR(1) IMPORTS AND EXPORTS. MILLION KRONER(1)

A. INNFØRSEL IMPORTS									
MÅNED MONTH	A 1 I ALT TOTAL			A 2 UTEN SKIP OG OLJEPLATTFORMER EXCL. SHIPS AND OIL PLATFORMS(2)					
	1991	1992	1993	1991	1992	1993			
I ALT .....	165 181	161 931		153 347	155 443				
JANUAR-APR.	56 201	53 930	52 515	52 278	52 351	49 524			
JANUAR .....	13 679	12 559	11 534	12 405	12 207	10 669			
FEBRUAR .....	12 164	13 006	12 956	11 624	12 818	12 314			
MARS .....	13 064	14 945	15 554	11 365	14 281	14 090			
APRIL .....	17 295	13 420	12 470	16 883	13 045	12 450			
MAI .....	12 802	12 962	-	12 216	12 509	-			
JUNI .....	12 636	14 039	-	11 645	12 871	-			
JULI .....	12 122	12 301	-	11 656	11 738	-			
AUGUST .....	11 913	11 564	-	11 350	11 560	-			
SEPTEMBER ...	12 781	14 540	-	12 440	14 094	-			
OKTOBER .....	16 428	14 046	-	14 723	13 866	-			
NOVEMBER .....	16 132	14 298	-	14 879	13 129	-			
DESEMBER .....	14 165	14 251	-	12 160	13 325	-			

B. UTFØRSEL EXPORTS									
	B 1 I ALT TOTAL			B 2 UTEN SKIP OG OLJEPLATTFORMER EXCL. SHIPS AND OIL PLATFORMS			B 3 UTEN RÅOLJE, NATURGASS SKIP OG OLJEPLATTFORMER EXCL. CRUDE OIL, NATURAL GAS, SHIPS AND OIL PLATFORMS(2)		
	1991	1992	1993	1991	1992	1993	1991	1992	1993
I ALT .....	220 316	218 374		206 267	205 271		109 563	108 113	
JANUAR-APR.	74 150	74 228	73 374	70 353	67 965	70 235	38 001	36 017	35 249
JANUAR .....	19 915	18 718	17 129	19 537	16 854	16 269	9 776	8 593	8 080
FEBRUAR .....	16 657	16 395	17 752	15 807	15 342	16 766	8 882	8 565	8 666
MARS .....	17 496	21 136	19 268	16 869	18 630	18 798	9 490	9 976	9 511
APRIL .....	20 082	17 979	19 225	18 141	17 138	18 402	9 854	8 884	8 992
MAI .....	18 580	17 604	-	17 602	16 926	-	9 478	9 017	-
JUNI .....	18 378	18 607	-	17 221	17 732	-	9 315	9 411	-
JULI .....	17 986	17 121	-	16 467	16 252	-	8 605	8 445	-
AUGUST .....	14 420	15 548	-	13 688	15 343	-	7 961	7 880	-
SEPTEMBER ...	20 499	18 183	-	18 401	17 499	-	9 369	9 579	-
OKTOBER .....	19 386	18 751	-	18 587	18 104	-	9 871	9 769	-
NOVEMBER .....	17 851	18 912	-	17 138	17 956	-	8 641	9 353	-
DESEMBER .....	19 066	19 421	-	16 810	17 494	-	8 322	8 642	-

C. HANDELSBALANSE (B - A)      TRADE BALANCE (B - A)									
	( B 1 - A 1 )			( B 2 - A 2 )			( B 3 - A 2 )		
	I ALT TOTAL			UTEN SKIP OG OLJEPLATTFORMER EXCL. SHIPS AND OIL PLATFORMS			UTEN SKIP, OLJEPLATTFORMER, FOR UTFØRSEL OGSÅ UTEN OLJE OG GASS EXCL. SHIPS, OIL PLATFORMS, FOR EXPORTS ALSO EXCL. CRUDE OIL AND NATURAL GAS		
	1991	1992	1993	1991	1992	1993	1991	1992	1993
I ALT .....	55 135	56 443		52 921	49 829		-43 784	-47 329	
JANUAR-APR.	17 948	20 297	20 859	18 076	15 614	20 711	-14 276	-16 334	-14 275
JANUAR .....	6 236	6 159	5 595	7 132	4 647	5 600	-2 629	-3 614	-2 589
FEBRUAR .....	4 493	3 389	4 796	4 183	2 524	4 452	-2 743	-4 253	-3 649
MARS .....	4 432	6 190	3 714	5 503	4 349	4 708	-1 875	-4 305	-4 580
APRIL .....	2 787	4 559	6 754	1 258	4 094	5 952	-7 029	-4 161	-3 458
MAI .....	5 778	4 642	-	5 386	4 417	-	-2 738	-3 492	-
JUNI .....	5 742	4 568	-	5 576	4 862	-	-2 331	-3 459	-
JULI .....	5 864	4 820	-	4 811	4 514	-	-3 051	-3 293	-
AUGUST .....	2 507	3 984	-	2 338	3 784	-	-3 389	-3 680	-
SEPTEMBER ...	7 718	3 643	-	5 961	3 405	-	-3 071	-4 515	-
OKTOBER .....	2 958	4 705	-	3 864	4 238	-	-4 852	-4 097	-
NOVEMBER .....	1 718	4 614	-	2 260	4 827	-	-6 238	-3 775	-
DESEMBER .....	4 901	5 169	-	4 650	4 169	-	-3 837	-4 683	-

(1) ENDELIGE TALL FOR 1991 OG 1992. (2) TRADISJONELLE VARER.  
(1) FINAL FIGURES FOR 1991 AND 1992. (2) TRADITIONAL COMMODITIES.

TABELL 2. INNFØRSEL OG UTFØRSEL AV SKIP, OLJEPLATTFORMER OG UTFØRSEL AV RÅOLJE OG NATURGASS. MILL.KR  
 IMPORTS AND EXPORTS OF SHIPS, OIL PLATFORMS, AND EXPORTS OF CRUDE OIL AND NATURAL GAS. MILLION KRONER

SKIP SHIPS									
MÅNED MONTH	INNFØRSEL IMPORTS			UTFØRSEL EXPORTS			INNFØRSEL SOVERSKUDD IMPORT SURPLUS		
	1991	1992	1993	1991	1992	1993	1991	1992	1993
I ALT .....	10 834	6 488		13 783	13 103		-2 949	-6 615	
JANUAR-APR.	3 600	1 579	2 991	3 796	6 263	3 139	-196	-4 684	-148
JANUAR .....	1 274	352	865	378	1 863	860	896	-1 512	6
FEBRUAR .....	540	188	642	849	1 053	986	-310	-865	-345
MARS .....	1 374	664	1 464	627	2 506	470	747	-1 842	994
APRIL .....	412	375	20	1 941	841	823	-1 530	-466	-803
MAI .....	380	453	-	978	678	-	-599	-225	-
JUNI .....	991	1 168	-	1 157	874	-	-166	294	-
JULI .....	466	563	-	1 520	869	-	-1 054	-306	-
AUGUST .....	563	5	-	732	205	-	-169	-201	-
SEPTEMBER ..	341	445	-	1 832	683	-	-1 491	-238	-
OKTOBER .....	1 705	180	-	799	648	-	906	-467	-
NOVEMBER .....	1 254	1 170	-	712	957	-	541	213	-
DESEMBER ...	1 535	926	-	2 257	1 926	-	-722	-1 001	-

OLJEPLATTFORMER OIL PLATFORMS									
MÅNED MONTH	INNFØRSEL IMPORTS			UTFØRSEL EXPORTS					
	1991	1992	1993	1991	1992	1993			
I ALT .....	1 001	-		266	-				
JANUAR-APR.	324	-	-	-	-	-			
JANUAR .....	-	-	-	-	-	-			
FEBRUAR .....	-	-	-	-	-	-			
MARS .....	324	-	-	-	-	-			
APRIL .....	-	-	-	-	-	-			
MAI .....	207	-	-	-	-	-			
JUNI .....	-	-	-	-	-	-			
JULI .....	-	-	-	-	-	-			
AUGUST .....	-	-	-	-	-	-			
SEPTEMBER ..	-	-	-	266	-	-			
OKTOBER .....	-	-	-	-	-	-			
NOVEMBER .....	-	-	-	-	-	-			
DESEMBER ...	470	-	-	-	-	-			

UTFØRSEL AV RÅOLJE OG NATURGASS EXPORTS OF CRUDE OIL AND NATURAL GAS									
MÅNED MONTH	I ALT. TOTAL RÅOLJE OG NATURGASS CRUDE OIL AND NATURAL GAS			RÅOLJE CRUDE OIL			NATURGASS NATURAL GAS		
	1991	1992	1993	1991	1992	1993	1991	1992	1993
I ALT .....	96 704	97 158		80 396	82 658		16 309	14 499	
JANUAR-APR.	32 352	31 947	34 986	25 925	26 605	30 017	6 427	5 342	4 969
JANUAR .....	9 761	8 261	8 189	8 112	6 834	6 761	1 649	1 427	1 428
FEBRUAR .....	6 925	6 777	8 100	5 413	5 456	6 837	1 513	1 322	1 264
MARS .....	7 379	8 654	9 287	5 759	7 295	8 085	1 620	1 359	1 203
APRIL .....	8 287	8 255	9 410	6 642	7 020	8 335	1 645	1 234	1 075
MAI .....	8 124	7 909	-	6 475	6 857	-	1 651	1 052	-
JUNI .....	7 907	8 321	-	6 497	7 224	-	1 409	1 097	-
JULI .....	7 862	7 807	-	6 857	6 706	-	1 005	1 101	-
AUGUST .....	5 727	7 463	-	5 241	6 301	-	486	1 163	-
SEPTEMBER ..	9 032	7 920	-	7 948	6 809	-	1 084	1 111	-
OKTOBER .....	8 716	8 334	-	7 381	7 133	-	1 335	1 201	-
NOVEMBER .....	8 498	8 602	-	7 080	7 432	-	1 417	1 171	-
DESEMBER ...	8 487	8 852	-	6 993	7 590	-	1 494	1 262	-

TABELL 3. KVARTALSINDEKSER FOR UTENRIKSHANDELEN. 1988=100  
 QUARTERLY INDEX NUMBERS OF EXTERNAL TRADE. 1988=100

A. INNFØRSEL I ALT UTENOM SKIP OG OLJEPLATTFORMER TOTAL IMPORTS EXCL. SHIPS AND OIL PLATFORMS						
	PRISINDEKS UNIT VALUE			VOLUMINDEKS VOLUME		
	1991	1992	1993	1991	1992	1993
ÅRET .....	105	103	-	107	111	-
1. KVARTAL .....	102	104	103	102	110	105
2. KVARTAL .....	104	103	-	115	109	-
3. KVARTAL .....	107	101	-	97	109	-
4. KVARTAL .....	107	103	-	115	115	-

B. UTFØRSEL I ALT UTENOM SKIP OG OLJEPLATTFORMER TOTAL EXPORTS EXCL. SHIPS AND OIL PLATFORMS						
	PRISINDEKS UNIT VALUE			VOLUMINDEKS VOLUME		
	1991	1992	1993	1991	1992	1993
ÅRET .....	112	103	-	131	142	-
1. KVARTAL .....	114	101	106	131	143	139
2. KVARTAL .....	112	104	-	135	141	-
3. KVARTAL .....	112	101	-	124	138	-
4. KVARTAL .....	111	105	-	135	145	-

C. UTFØRSEL I ALT UTENOM RÅOLJE, NATURGASS, SKIP OG OLJEPLATTFORMER TOTAL EXPORTS EXCL. CRUDE OIL, NATURAL GAS, SHIPS, OIL PLATFORMS						
	PRISINDEKS UNIT VALUE			VOLUMINDEKS VOLUME		
	1991	1992	1993	1991	1992	1993
ÅRET .....	100	93	-	119	126	-
1. KVARTAL .....	102	93	94	120	127	122
2. KVARTAL .....	100	93	-	124	127	-
3. KVARTAL .....	101	93	-	112	122	-
4. KVARTAL .....	98	95	-	119	127	-

TABELL 4. KVARTALSINDEKSER FOR ENKELTE VAREGRUPPER. 1988=100

SITC	VAREGRUPPE	COMMODITY GROUP	VERDIINDEKS VALUE																	
			1992					1993												
			1. KV.	2. KV.	3. KV.	4. KV.	ÅRET	1. KV.	2. KV.	3. KV.	4. KV.	ÅRET								
0-9	I ALT MED SKIP OG OLJEPLATTFORMER		107	107	102	113	107	102												
EX 793	SKIP OG OLJEPLATTFORMER		34	56	28	63	45	38												
0-9	I ALT UNNTATT SKIP OG OLJEPLATTFORMER		115	112	109	118	114	108												
0-1	AV DETTE																			
2,4	MATVARER, DRIKKEVARER, TOBAKK		118	122	120	130	122	122												
5	RÅVARER, UNNTATT BRENSLSSTOFFER		101	113	94	93	100	88												
5-9	BRENSLSSTOFFER		87	106	106	99	99	89												
0	BEARBEIDDE VARER, UNNTATT MATVARER, DRIKKEVARER, TOBAKK		118	112	110	120	115	110												
04	MATVARER OG LEVENDE DYR		121	119	119	128	122	125												
041	KORN OG KORNVARER		88	113	92	137	108	99												
05	HVETE, UMALT		37	108	41	187	93	55												
054	GRØNNSAKER OG FRUKT		123	124	95	112	113	119												
057	GRØNNSAKER, FRISKE, KJØLTE, FRYSTE ELLER MIDLERTIDIG																			
06	KONSERTV; RØTTER, KNOLLER OG GRØNNSAKPRODUKTER,																			
07	I.E.N., FRISKE ELLER TØRKEDE		161	153	48	95	114	139												
071	FRUKTER OG NØTTER, FRISKE ELLER TØRKEDE		112	110	98	114	109	108												
1	SUKKER, SUKKERVARER OG HONNING		123	126	149	145	136	121												
2	KAFFE, TE, KAKAO, KRYDDERIER OG VARER DERAV		80	72	74	89	79	87												
24	KAFFE OG KAFFEERSTATNINGER		68	61	54	58	60	66												
246	DRIKKEVARER OG TOBAKK		95	145	126	144	127	97												
248	RÅVARER, IKKE SPISELIGE, UNNTATT BRENSLSSTOFFER		101	114	95	91	100	86												
25	TØMMER, TRELAST OG KORK		76	91	81	83	83	68												
26	TRE I FORM AV FLISER ELLER SPON OG AVFALL		42	38	28	38	37	26												
27	SKÅRET ELLER HØVLET TRELAST; JERNB. SVILLER AV TRE		74	84	71	79	77	70												
28	PAPIRMASSE OG PAPIRAVFALL		55	62	44	53	54	48												
3	TEKSTILFIBRER OG AVFALL DERAV (IKKE SPUNNET ELLER VEVD)		114	85	89	107	99	101												
32	RÅ GJØDNINGSTOFFER OG RÅ MINERALER, I.E.N.		116	112	102	105	109	116												
33	MALMER OG AVFALL AV METALL		109	138	112	101	115	96												
333	BRENSLSSTOFFER, SMØREOLJER, ELEKTRISK STRØM MV.		87	106	106	99	99	89												
334	KULL, KOKS OG BRIKETTER		85	92	95	78	87	81												
335	MINERALOLJE OG MINERALOLJEPRODUKTER		74	105	104	100	96	83												
4	MINERALOLJE, RÅ		82	161	136	100	120	115												
5	MINERALOLJEPRODUKTER, RAFFINERTE		71	84	90	104	87	72												
51	RESTSTOFFER AV MINERALOLJEPRODUKTER OG LIKN., I.E.N.		81	118	117	87	101	89												
52	ANIMALSKE OG VEGETABILSKE OLJER, FETT OG VOKS		89	86	76	150	100	167												
53	KJEMISKE PRODUKTER		122	124	116	124	122	122												
54	ORGANISKE KJEMISKE PRODUKTER		109	103	103	103	105	110												
55	UORGANISKE KJEMISKE PRODUKTER		78	85	74	82	80	82												
56	FARGE- OG GARVESTOFFER		130	149	148	124	138	121												
57	MEDISINSKE OG FARMASØYISKE PRODUKTER		161	157	152	178	162	172												
58	FLYKTIGE OLJER, PARFYMESTOFFER, TOALETT-, RENGJØRINGSMIDLER		151	154	147	153	151	152												
6	PLASTRÅSTOFFER		106	102	101	97	102	97												
62	PLAST, HALVFABRIKATA		118	117	103	110	112	103												
625	BEARBEIDDE VARER GRUPPERT HOVEDSAKELIG ETTER MATERIALE		104	104	97	101	102	93												
63	VARER AV GUMMI, I.E.N.		113	115	119	124	118	126												
64	RINGER, DEKK AV GUMMI TIL ALLE SLAGS HJUL		116	116	126	126	121	138												
641	VARER AV TRE OG KORK, UNNTATT MØBLER		83	77	76	90	82	77												
65	PAPIR OG PAPP; VARER AV PAPIRMASSE, PAPIR OG PAPP		127	119	115	130	123	119												
651	PAPIR OG PAPP		126	116	112	125	120	116												
652	TEKSTILGARN, TEKSTILSTOFFER OG TEKSTILVARER OG LIKN. PROD.		98	90	87	101	94	99												
653	TEKSTILGARN		111	99	80	99	97	110												
654	VEVNADER AV BOMULL		145	116	125	143	132	146												
655	VEVNADER AV SYNTETISKE ELLER KUNSTIGE TEKSTILFIBRER		103	101	89	104	99	101												
656	GOLVBELEGG MV.		75	59	64	84	70	63												
657	VARER AV IKKE-METALLISKE MINERALER I.E.N.		71	74	74	84	76	69												
658	GLASS		95	90	93	88	92	77												
659	JERN OG STÅL		142	145	147	122	139	114												
660	FLATVASEDE PRODUKTER AV JERN ELLER ULEGERT STÅL, UTEN																			
661	PLETTERING, BELEGG ELLER OVERDRAG		120	98	105	106	107	103												
662	FLATVASEDE PRODUKTER AV JERN ELLER ULEGERT STÅL, MED																			
663	PLETTERING, BELEGG ELLER OVERDRAG		79	76	71	70	74	57												
664	TRÅD AV JERN ELLER STÅL		103	110	90	118	105	93												
665	METALLER, UNNTATT JERN OG STÅL		69	78	67	70	71	69												
666	KOPPER		81	82	73	81	79	71												
667	ALUMINIUM		61	75	62	62	65	62												
668	VARER AV METALLER, I.E.N.		97	101	79	89	91	76												
7	MASKINER OG TRANSPORTMIDLER		120	120	112	128	120	112												
71	KRAFTMASKINER OG -UTSTYR		119	151	136	132	134	134												
72	MASKINER FOR SPEIELLE INDUSTRIER		106	106	107	107	107	85												
723	ANLEGGSMASKINER OG -UTSTYR SAMT DELER DERTIL		128	133	121	116	125	91												
73	KONTORMASKINER OG AUTOMATISK DATABASEHANDLINGSUTSTYR		126	105	94	143	117	137												
74	TELEKOMM.APP. OG UTSTYR FOR OPPTAK OG GJENGIVELSE AV LYD		115	110	120	150	124	127												
75	FJERNSYNSMOTTAKERE		121	68	89	133	103	91												
76	ELEKTRISKE MASKINER, APPARATER OG DELER, I.E.N.		105	108	113	126	113	116												
77	ELEKTRISKE APPARATER TIL Å SLUTTE, BRYTE, SIKRE ELLER																			
772	FORBINDE ELEKTRISKE STRØMKRETSETER		103	108	114	114	110	112												
775	ELEKTRISKE OG IKKE-ELEKTRISKE HUSHOLDNINGSARTIKLER		87	91	97	120	99	81												
78	KJØRETØYER FOR VEG		114	115	105	123	114	97												
781	PERSONBILER OG STASJONSVOGNER		123	121	123	140	127	105												
8	FORSKJELLIGE FERDIGE VARER		126	99	120	127	118	121												
81	PREFABRIKERT BYGN.; SANITÆR-, VARME- OG LYSUTSTYR, I.E.N.		110	73																

## QUARTERLY INDEX NUMBERS FOR SELECTED COMMODITY GROUPS. 1988=100

PRISINDEKS UNIT VALUE										VOLUMINDEKS VOLUME					SITC					
1992					1993					1992						1993				
1. KV.	2. KV.	3. KV.	4. KV.	ÅRET	1. KV.	2. KV.	3. KV.	4. KV.	ÅRET	1. KV.	2. KV.	3. KV.	4. KV.	ÅRET		1. KV.	2. KV.	3. KV.	4. KV.	ÅRET
..	..	..	..	..	..	..	..	..	..	..	..	..	..	..	..	..	..	..	..	0-9
..	..	..	..	..	..	..	..	..	..	..	..	..	..	..	..	..	..	..	..	EX 793
104	103	101	103	103	103	..	..	..	..	110	109	109	115	111	105	..	..	..	..	0-9
104	106	100	102	103	102	..	..	..	..	113	115	119	128	119	119	..	..	..	..	0-1
98	104	98	93	98	92	..	..	..	..	102	109	96	101	102	96	..	..	..	..	2,4
116	121	118	110	116	117	..	..	..	..	74	88	90	90	86	76	..	..	..	..	3
104	102	100	103	102	104	..	..	..	..	113	110	110	117	113	106	..	..	..	..	5-9
103	104	98	99	101	99	..	..	..	..	118	114	122	129	121	126	..	..	..	..	0
117	123	120	136	125	128	..	..	..	..	75	92	77	101	86	78	..	..	..	..	04
105	118	157	144	132	134	..	..	..	..	36	92	26	130	71	41	..	..	..	..	041
102	106	96	94	100	98	..	..	..	..	120	116	99	119	114	121	..	..	..	..	05
102	114	102	100	106	108	..	..	..	..	158	134	47	94	108	128	..	..	..	..	054
109	110	94	96	102	100	..	..	..	..	103	100	105	118	107	108	..	..	..	..	057
122	120	120	119	120	117	..	..	..	..	101	105	124	122	113	103	..	..	..	..	06
74	71	69	70	71	74	..	..	..	..	108	101	107	128	111	117	..	..	..	..	07
60	57	49	50	54	60	..	..	..	..	113	107	108	115	111	109	..	..	..	..	071
119	124	123	124	123	130	..	..	..	..	80	116	102	116	103	75	..	..	..	..	1
98	104	98	92	98	92	..	..	..	..	103	109	96	99	102	93	..	..	..	..	2
103	103	103	101	102	90	..	..	..	..	74	89	79	82	81	76	..	..	..	..	24
84	87	84	83	85	68	..	..	..	..	50	44	34	46	43	39	..	..	..	..	246
105	104	105	104	105	95	..	..	..	..	71	81	67	76	74	73	..	..	..	..	248
73	78	79	74	76	66	..	..	..	..	76	80	55	72	71	72	..	..	..	..	25
88	89	97	92	91	83	..	..	..	..	130	96	92	116	108	122	..	..	..	..	26
127	129	127	127	127	115	..	..	..	..	91	87	81	83	85	100	..	..	..	..	27
97	108	98	89	99	91	..	..	..	..	112	128	114	113	117	106	..	..	..	..	28
116	121	118	110	116	117	..	..	..	..	74	88	90	90	86	76	..	..	..	..	3
116	111	107	104	109	110	..	..	..	..	73	83	89	75	80	73	..	..	..	..	32
114	122	120	111	117	118	..	..	..	..	65	86	86	90	82	70	..	..	..	..	33
120	123	127	137	127	118	..	..	..	..	68	131	107	73	95	97	..	..	..	..	333
112	124	118	106	114	117	..	..	..	..	63	68	77	98	76	61	..	..	..	..	334
121	117	121	118	119	128	..	..	..	..	67	101	96	74	85	70	..	..	..	..	335
108	103	97	106	104	111	..	..	..	..	82	84	78	141	96	150	..	..	..	..	4
110	108	106	107	108	107	..	..	..	..	112	115	109	115	113	114	..	..	..	..	5
77	75	70	70	73	67	..	..	..	..	142	137	147	148	143	165	..	..	..	..	51
135	119	123	121	124	129	..	..	..	..	58	71	61	68	64	63	..	..	..	..	52
125	124	132	150	131	115	..	..	..	..	104	121	112	82	105	106	..	..	..	..	53
151	149	148	148	149	159	..	..	..	..	107	105	103	120	109	108	..	..	..	..	54
111	114	111	116	113	114	..	..	..	..	135	134	132	132	134	133	..	..	..	..	55
97	95	92	89	93	89	..	..	..	..	110	108	111	109	109	109	..	..	..	..	57
99	89	91	98	94	91	..	..	..	..	119	131	113	112	119	113	..	..	..	..	58
99	98	96	99	98	96	..	..	..	..	105	107	101	103	104	97	..	..	..	..	6
100	107	108	116	108	103	..	..	..	..	112	107	110	107	109	122	..	..	..	..	62
88	97	101	110	99	93	..	..	..	..	132	120	124	115	123	149	..	..	..	..	625
112	111	110	111	111	101	..	..	..	..	74	69	68	82	73	76	..	..	..	..	63
105	104	104	103	104	98	..	..	..	..	121	114	110	126	118	122	..	..	..	..	64
104	102	102	99	102	95	..	..	..	..	121	114	110	127	118	122	..	..	..	..	641
98	98	95	98	97	98	..	..	..	..	100	92	92	104	97	101	..	..	..	..	65
97	98	102	98	98	103	..	..	..	..	115	101	78	102	99	107	..	..	..	..	651
97	95	94	96	96	94	..	..	..	..	149	121	132	149	138	155	..	..	..	..	652
108	102	95	98	101	101	..	..	..	..	96	99	93	106	99	100	..	..	..	..	653
95	96	92	95	94	97	..	..	..	..	79	62	70	88	75	65	..	..	..	..	659
102	100	100	104	102	99	..	..	..	..	69	74	74	80	74	69	..	..	..	..	66
96	96	96	91	95	87	..	..	..	..	100	94	96	97	97	89	..	..	..	..	664
98	100	95	103	99	100	..	..	..	..	145	146	154	118	141	114	..	..	..	..	67
104	107	106	98	104	99	..	..	..	..	115	92	99	108	103	104	..	..	..	..	673
88	86	87	83	86	72	..	..	..	..	89	88	81	85	86	79	..	..	..	..	674
117	121	115	122	119	129	..	..	..	..	88	91	78	96	88	72	..	..	..	..	678
64	67	68	66	66	68	..	..	..	..	108	116	99	106	107	102	..	..	..	..	68
93	102	97	99	98	94	..	..	..	..	87	81	75	82	81	75	..	..	..	..	682
56	59	60	58	58	60	..	..	..	..	110	126	104	108	112	102	..	..	..	..	684
114	105	102	102	106	105	..	..	..	..	84	97	77	88	86	73	..	..	..	..	69
106	102	102	104	103	108	..	..	..	..	114	118	110	124	116	104	..	..	..	..	7
108	106	116	116	111	101	..	..	..	..	109	143	118	114	121	132	..	..	..	..	71
120	100	107	105	108	120	..	..	..	..	88	106	100	101	99	71	..	..	..	..	72
118	105	110	121	113	119	..	..	..	..	108	127	111	96	110	77	..	..	..	..	723
82	88	88	79	83	86	..	..	..	..	153	120	107	181	140	160	..	..	..	..	75
69	71	68	74	71	72	..	..	..	..	166	155	177	202	175	177	..	..	..	..	76
88	79	85	87	85	83	..	..	..	..	138	87	104	154	121	109	..	..	..	..	761
167	104	102	107	105	111	..	..	..	..	98	105	111	118	108	105	..	..	..	..	77
94	104	103	101	101	101	..	..	..	..	109	104	110	113	109	111	..	..	..	..	772
112	104	105	106	107	104	..	..	..	..	77	87	92	113	93	78	..	..	..	..	775
115	111	111	118	114	117	..	..	..	..	99	103	95	105	100	83	..	..	..	..	78
105	106	104	103	105	109	..	..	..	..	117	114	118	135	121	96	..	..	..	..	781
106	104	100	105	103	104	..	..	..	..	120	95	120	121	114	116	..	..	..	..	8
108	105	98	98	102	107	..	..	..	..	102	69	96	114	95	78	..	..	..	..	81
162	106	94	101	101	97	..	..	..	..	99	80	84	106	92	95	..	..	..	..	82
96	87	93	95	93	95	..	..	..	..	132	94	149	117	123	135	..	..	..	..	84
95	84	94	94	92	99	..	..	..	..	157	88	160	116	130	140	..	..	..	..	842
92	87	95	91	91	83	..	..	..	..	102	97	119	102	105	131	..	..	..	..	843
102	105	117	114																	



## QUARTERLY INDEX NUMBERS FOR SELECTED COMMODITY GROUPS. 1988=100

PRISINDEKS UNIT VALUE										VOLUMINDEKS VOLUME										SITC
1992					1993					1992					1993					
1. KV.	2. KV.	3. KV.	4. KV.	ÅRET	1. KV.	2. KV.	3. KV.	4. KV.	ÅRET	1. KV.	2. KV.	3. KV.	4. KV.	ÅRET	1. KV.	2. KV.	3. KV.	4. KV.	ÅRET	
..	..	..	..	..	..	..	..	..	..	..	..	..	..	..	..	..	..	..	..	0-9
..	..	..	..	..	..	..	..	..	..	..	..	..	..	..	..	..	..	..	..	EX 793
101	104	101	105	103	106					143	141	138	145	142	139					0-9
95	93	96	98	95	93					131	151	147	169	149	149					0-1
93	94	93	95	94	94					113	114	108	98	109	104					2,4
117	123	117	124	120	126					172	168	166	176	170	168					3
89	91	90	91	90	91					123	118	113	116	118	115					5-9
95	93	95	97	95	93					131	151	147	169	149	150					0
101	98	102	108	102	115					132	124	102	121	120	136					02
94	93	96	97	95	92					129	151	148	177	151	152					03
87	85	92	94	90	86					134	173	151	203	165	147					034
118	111	109	110	112	106					135	121	161	159	144	187					035
85	87	86	86	86	84					123	150	151	139	141	124					037
82	81	79	80	81	80					163	176	154	82	144	125					08
128	129	133	139	132	132					101	147	155	133	134	99					1
93	94	93	94	93	93					113	115	109	97	109	104					2
57	57	53	54	56	56					120	84	40	55	75	129					21
110	110	109	107	109	104					199	227	186	173	196	181					24
83	87	86	83	85	79					93	82	96	83	88	89					25
50	48	51	43	48	43					95	103	54	108	90	160					26
133	138	139	137	137	145					122	133	132	132	130	100					27
86	85	81	93	86	93					102	103	108	71	96	83					28
117	123	117	124	120	126					172	168	166	176	170	168					3
122	131	124	131	127	134					196	195	192	204	197	193					33
122	132	124	132	127	134					191	190	190	199	193	192					333
123	128	128	129	127	134					250	244	216	263	243	201					334
112	105	105	106	107	113					106	90	89	94	95	99					34
102	81	66	102	84	147					52	165	200	171	147	37					35
97	101	101	110	102	109					112	100	95	113	105	106					4
94	85	91	92	90	100					92	113	89	165	115	168					41
101	110	108	120	109	111					128	100	102	94	106	79					43
88	87	84	87	86	86					128	135	131	129	131	145					5
78	68	65	83	73	76					107	167	176	152	151	175					51
51	50	52	54	52	50					94	137	149	101	120	179					511
99	99	98	98	98	104					105	102	100	99	102	107					52
92	90	90	91	91	100					107	104	102	101	104	104					522
102	96	96	105	99	104					108	132	123	86	112	89					53
115	114	120	121	117	116					149	128	120	127	131	136					55
88	98	92	85	90	84					127	121	107	133	122	181					56
83	82	79	75	80	72					127	121	126	117	122	135					57
77	75	74	64	73	59					117	114	123	107	115	142					571
95	93	94	86	92	85					122	127	118	127	124	127					58
89	103	92	96	95	100					154	139	138	123	139	126					59
85	87	85	84	85	84					116	111	106	108	110	107					6
102	103	104	92	100	99					94	109	99	124	106	128					61
104	114	109	111	109	103					49	42	34	35	40	36					62
110	110	107	107	109	103					229	241	233	246	237	257					63
104	100	99	96	100	95					103	101	96	103	101	107					64
103	99	97	94	98	93					101	99	94	102	99	106					641
108	107	106	104	106	104					125	122	104	130	120	115					65
102	99	96	93	98	98					164	154	173	159	162	133					66
100	99	97	98	99	96					109	99	93	91	98	90					67
101	99	96	97	98	99					105	99	100	86	97	85					671
106	102	106	96	102	91					57	54	58	63	58	55					673
98	100	97	97	98	95					133	126	127	124	127	106					674
103	105	108	106	105	99					90	91	64	69	79	90					676
96	101	97	102	98	91					202	106	98	110	129	128					679
71	76	74	71	73	73					115	111	108	107	110	108					68
79	84	85	82	82	89					141	142	126	130	135	97					682
67	70	64	58	65	61					101	118	88	119	106	107					683
67	72	71	71	70	71					117	108	112	102	110	109					684
95	109	101	92	100	98					118	112	118	102	113	117					686
82	80	90	95	86	86					171	163	136	145	154	128					69
92	96	95	100	96	100					132	122	116	122	123	107					7
88	72	92	98	87	109					166	171	158	157	163	123					71
131	116	120	143	126	147					91	108	86	71	89	88					72
..	..	..	..	..	..	..	..	..	..	..	..	..	..	..	..	..	..	..	..	752
145	112	113	121	122	105					97	98	115	168	119	113					76
147	111	113	122	122	104					99	99	117	177	123	117					764
93	93	97	93	94	94					123	118	132	144	129	131					77
119	116	117	112	116	119					86	84	72	90	83	77					78
111	112	112	120	114	118					120	115	113	127	119	122					8
110	106	103	109	107	110					136	127	119	134	129	131					82
96	89	98	100	96	98					101	101	92	110	101	94					84
122	135	126	161	136	150					133	117	120	121	123	107					87
106	105	111	106	107	108					104	107	105	130	111	134					89

TABELL 5. INNFØRSEL. VARESEKTORER OG HOVEDGRUPPER ETTER SITC. MILL. KR  
 IMPORTS BY SECTIONS AND DIVISIONS OF THE SITC. MILLION KR

VARESEKTORER OG HOVEDGRUPPER	APRIL		JANUAR-APRIL		PROSENTANDEL TOTAL	
	1992	1993	1992	1993	1992	1993
I ALT	13 419,8	12 470,3	53 930,1	52 514,7	100,0	100,0
AV DETTE						
0,1 MATVARER, DRIKKEVARER, TOBAKK	771,3	855,5	3 211,4	3 350,9	6,0	6,4
2,4 RÅVARER, UNNTATT BRENSLSSTOFFER	740,2	1 287,0	3 634,0	3 827,7	6,7	7,3
3 BRENSLSSTOFFER	365,8	439,6	1 566,4	1 716,2	2,9	3,3
5-9 BEARBEIDDE VARER, UNNTATT MATVARER, DRIKKEVARER, TOBAKK	11 542,5	9 908,2	45 518,2	43 619,9	84,4	83,1
5-9 BEARBEIDDE VARER, UNNTATT MATVARER, DRIKKEVARER, TOBAKK, SKIP OG OLJEPLATTFORMER	11 167,5	9 888,3	43 939,2	40 629,3	81,5	77,4
0 MATVARER OG LEVENDE DYR	681,6	747,6	2 899,2	3 034,9	5,4	5,8
00 LEVENDE DYR, UTENOM DE SOM ER GRUPPERT UNDER HOVEDGRUPPE 03	2,7	1,9	10,3	9,5	0,0	0,0
01 KJØTT OG KJØTTVARER	5,5	14,4	31,0	40,5	0,1	0,1
02 MEIERIVARER OG EGG	16,2	13,1	61,3	52,4	0,1	0,1
03 FISK (IKKE SJØPATTEDYR), KREPSDYR OG BLØTDYR OG VARER DERAV	93,9	141,9	550,1	522,9	1,0	1,0
04 KORN OG KORNVARER	96,8	89,5	306,5	326,3	0,6	0,6
05 GRØNNSAKER OG FRUKT	244,7	226,8	965,9	922,9	1,8	1,8
06 SUKKER, SUKKERVARER OG HONNING	56,6	50,3	241,4	231,7	0,4	0,4
07 KAFFE, TE, KAKAO, KRYDDERIER OG VARER DERAV	77,5	88,7	357,1	394,6	0,7	0,8
08 DYREFØR (UNNTATT UMALT KORN)	50,9	56,0	208,5	262,8	0,4	0,5
09 FORSKJELLIGE MATVARER	36,8	65,0	167,2	271,3	0,3	0,5
1 DRIKKEVARER OG TOBAKK	89,7	87,9	312,2	315,9	0,6	0,6
11 DRIKKEVARER	54,2	61,0	185,9	207,8	0,3	0,4
12 TOBAKK OG TOBAKKSVARER	35,6	26,8	126,3	108,2	0,2	0,2
2 RÅVARER, IKKE SPISELIGE, UNNTATT BRENSLSSTOFFER	719,1	1 242,0	3 528,0	3 623,7	6,5	6,9
21 HUDER, SKINN OG PELSSKINN, RÅ	34,5	18,2	89,0	73,7	0,2	0,1
22 OLJEFØR OG OLJEHOLDIGE FRUKTER	7,0	7,0	184,9	25,1	0,3	0,0
23 RÅGUMMI (HERUNDER SYNTETISK OG REGENERERT)	6,3	4,2	24,2	17,8	0,0	0,0
24 TØMMER, TRELAST OG KORK	146,9	177,9	540,2	532,0	1,0	1,0
25 PAPIRMASSE OG PAPIRAV FALL	23,0	15,8	72,7	58,7	0,1	0,1
26 TEKSTILFIBRER OG AVFALL DERAV (IKKE SPUNNET ELLER VEVD)	8,9	8,1	50,3	44,7	0,1	0,1
27 RÅ GJØDNINGSTOFFER OG RÅ MINERALER, I.E.N., UNNT. GJØDSEL U.HGR.56	87,1	108,4	367,6	389,3	0,7	0,7
28 MALMER OG AVFALL AV METALL	344,2	832,6	1 932,2	2 234,3	3,6	4,3
29 ANIMALSKE OG VEGETABILSKE RÅVARER, I.E.N.	61,4	69,8	267,0	248,2	0,5	0,5
3 BRENSLSSTOFFER, SMØREOLJER, ELEKTRISK STRØM M.V.	365,8	439,6	1 566,4	1 716,2	2,9	3,3
32 KULL, KOKS OG BRIKETTER	63,4	60,2	241,7	229,4	0,4	0,4
33 MINERALOLJE OG MINERALOLJEPRODUKTER	234,3	337,4	995,7	1 231,5	1,8	2,3
HERAV RÅOLJE	74,5	42,0	242,1	321,2	0,4	0,6
34 GASS, NATURLIG OG TILVIRKET	42,7	38,9	235,5	244,3	0,4	0,5
35 ELEKTRISK STRØM (1)	25,3	3,0	93,4	11,1	0,2	0,0
4 ANIMALSKE OG VEGETABILSKE OLJER OG FETT	21,0	45,0	106,0	203,9	0,2	0,4
41 ANIMALSKE OLJER OG FETT	10,0	15,5	58,6	92,4	0,1	0,2
42 FEITE VEGETABILSKE OLJER OG FETTSTOFFER, RÅ RENSEDE EL. FRAKSJONERTE	6,9	27,3	33,9	100,7	0,1	0,2
43 BEARBEIDDE ANIMALSKE OG VEGETABILSKE OLJER, FETT OG VOKS	4,1	2,3	13,5	10,7	0,0	0,0
5 KJEMISKE PRODUKTER	1 222,5	1 347,6	5 012,4	5 129,4	9,3	9,8
51 ORGANISKE KJEMISKE PRODUKTER	136,8	183,3	637,3	687,3	1,2	1,5
52 UORGANISKE KJEMISKE PRODUKTER	88,5	122,2	352,1	397,4	0,7	0,8
53 FARGE- OG GARVESTOFFER	113,7	113,3	440,3	418,1	0,8	0,8
54 MEDISINSKE OG FARMASØYTISKE PRODUKTER	230,9	267,1	963,4	1 048,5	1,8	2,0
55 FLYKTIGE OLJER, PARFYMESTOFFER, TOALETT-, RENGJØRINGS- OG PUSSEMIDL.	143,4	147,8	593,1	600,8	1,1	1,1
56 KUNSTGJØDSEL	63,3	60,8	202,4	236,2	0,4	0,5
57 PLASTRÅSTOFFER	151,1	141,4	634,6	583,8	1,2	1,1
58 PLAST, HALVFABRIKATA	123,5	114,5	511,0	452,2	0,9	0,9
59 KJEMISKE PRODUKTER, I.E.N.	171,3	197,2	678,2	705,0	1,3	1,3
6 BEARBEIDDE VARER GRUPPERT HOVEDSAKELIG ETTER MATERIALE	2 486,6	2 076,8	9 780,2	8 609,2	18,1	16,4
61 LÅR, LÅRVARER OG BEREDTE PELSSKINN	18,7	14,0	74,8	71,2	0,1	0,1
62 VARER AV GUMMI, I.E.N.	151,8	147,7	526,0	565,9	1,0	1,1
63 VARER AV TRE OG KORK (UNNTATT MØBLER)	94,0	84,2	394,4	360,5	0,7	0,7
64 PAPIR OG PAPP, VARER AV PAPIRMASSE, PAPIR OG PAPP	359,4	332,5	1 552,1	1 451,1	2,9	2,8
65 TEKSTILGARN, TEKSTILSTOFFER, TEKSTILVARER, I.E.N., O.L. PRODUKTER	281,9	274,1	1 151,8	1 148,9	2,1	2,2
66 VARER AV IKKE-METALLISKE MINERALER, I.E.N.	170,2	161,0	687,1	661,7	1,3	1,3
67 JERN OG STÅL	619,8	466,5	2 479,3	1 955,7	4,6	3,7
68 METALLER, UNNTATT JERN OG STÅL	208,5	182,3	768,0	743,5	1,4	1,4
69 VARER AV METALLER, I.E.N.	582,2	414,4	2 146,6	1 650,7	4,0	3,1
7 MASKINER OG TRANSPORTMIDLER	5 526,9	4 131,2	20 415,0	19 813,5	37,9	37,7
71 KRAFTMASKINER OG -UTSTYR	327,3	311,4	983,9	1 050,5	1,8	2,0
72 MASKINER FOR SPEIELLE INDUSTRIER	576,5	506,9	2 293,5	1 876,2	4,3	3,6
73 METALLBEARBEIDINGSMASKINER	73,4	47,7	291,1	202,6	0,5	0,4
74 ANDRE INDUSTRIEMASKINER OG -UTSTYR, I.E.N.	698,2	785,9	2 775,8	2 880,4	5,1	5,5
75 KONTORMASKINER OG AUTOMATISK DATABEHANDLINGSUTSTYR	576,1	559,2	2 414,1	2 554,5	4,5	4,9
76 TELEKOMMUNIKASJONSAPPARATER OG UTSTYR FOR OPPTAK OG GJENGIV. AV LYD	291,9	352,1	1 344,2	1 509,8	2,5	2,9
77 ELEKTRISKE MASKINER, APPARATER OG DELER, I.E.N.	672,4	678,7	2 724,6	2 944,9	5,1	5,6
78 KJØRETØYER FOR VEG	805,1	738,9	3 289,9	2 854,0	6,1	5,4
79 ANDRE TRANSPORTMIDLER INKL. SKIP	1 506,0	150,5	4 297,8	3 940,6	8,0	7,5
SKIP OG BÅTER	375,0	20,0	1 579,1	2 990,7	2,9	5,7
NYBYGDE	309,1	-	1 093,1	2 338,1	2,0	4,5
ELDRE	65,9	20,0	485,9	652,5	0,9	1,2
OLJEPLATTFORMER	-	-	-	-	-	-
8 FORSKJELLIGE FERDIGE VARER	2 294,3	2 330,2	10 258,3	9 973,6	19,0	19,0
81 PREFABRIKERT BYGNINGER; SANITÆR-, VARME- OG LYSUTSTYR, I.E.N.	67,5	64,7	382,0	303,4	0,7	0,6
82 MØBLER OG DELER DERTIL	243,7	234,0	1 074,8	995,5	2,0	1,9
83 REISEEFFEKTER, VESKER O.L.	38,4	42,4	140,5	140,6	0,3	0,3
84 KLÆR OG TILBEHØR TIL KLÆR	653,6	649,1	3 026,0	3 032,9	5,6	5,8
85 FOTTØY	122,8	117,5	591,0	623,2	1,1	1,2
87 VITENSKAPELIGE OG TEKNISKE INSTRUMENTER OG APPARATER, I.E.N.	289,5	331,5	1 172,5	1 276,9	2,2	2,4
88 FOTOGRAFISKE OG OPTISKE ARTIKLER, I.E.N.; UR	129,5	130,6	492,7	491,1	0,9	0,9
89 FORSKJELLIGE FERDIGE VARER, I.E.N.	749,4	760,4	3 378,8	3 115,9	6,3	5,9
9 VARER OG TRANSAKSJONER, IKKE GRUPPERT ANDRE STEDER I SITC	12,3	22,5	52,4	88,3	0,1	0,2

(1) MÅNED GJELDER MARS, HITTEL I ÅR GJELDER JANUAR - MARS.



TABELL 6. UTFØRSEL . VARESEKTORER OG HOVEDGRUPPER ETTER SITC. MILL. KR  
 EXPORTS BY SECTIONS AND DIVISIONS OF THE SITC. MILLION KR

VARESEKTORER OG HOVEDGRUPPER	APRIL		JANUAR-APRIL		PROSENTANDEL TOTAL	
	1992	1993	1992	1993	1992	1993
I ALT	17 978,8	19 224,6	74 227,6	73 373,7	100,0	100,0
AV DETTE						
0,1 MATVARER, DRIKKEVARER, TOBAKK	1 445,8	1 395,5	5 123,6	5 508,0	6,9	7,5
2,4 RÅVARER, UNNTATT BRENSLSSTOFFER	594,5	547,1	2 394,6	2 221,6	3,2	3,0
3 BRENSLSSTOFFER	8 970,0	10 492,4	35 544,8	38 615,7	47,9	52,6
5-9 BEARBEIDDE VARER, UNNTATT MATVARER, DRIKKEVARER, TOBAKK	6 968,5	6 789,6	31 164,5	27 030,5	42,0	36,8
5-9 BEARBEIDDE VARER, UNNTATT MATVARER, DRIKKEVARER, TOBAKK, SKIP OG OLJEPLATTFORMER	6 127,9	5 966,8	24 901,5	23 891,8	33,5	32,6
00 MATVARER OG LEVENDE DYR	1 432,3	1 381,0	5 075,3	5 458,3	6,8	7,4
00 LEVENDE DYR, UTENOM DE SOM ER GRUPPERT UNDER HOVEDGRUPPE 03	0,6	1,4	2,7	3,1	0,0	0,0
01 KJØTT OG KJØTTVARER	13,3	7,5	53,7	35,5	0,1	0,0
02 MEIERIVARER OG EGG	39,6	48,8	192,4	228,6	0,3	0,3
03 FISK (IKKE Sjøpattedyr), KREPSDYR OG BLØTDYR OG VARER DERAV	1 238,4	1 201,7	4 306,4	4 708,6	5,8	6,4
04 KORN OG KORNVARER	18,6	11,2	55,6	59,6	0,1	0,1
05 GJØNNNSAKER OG FRUKT	9,9	7,3	34,5	35,0	0,0	0,0
06 SIKKER, SUKKERVARER OG HONNING	7,4	6,0	26,8	25,6	0,0	0,0
07 KAFFE, TE, KAKAO, KRYDDERISKE OG VARER DERAV	8,5	13,6	45,6	62,7	0,1	0,1
08 DREKOF (UNNTATT UMALT KORN)	84,8	69,0	307,2	235,8	0,4	0,3
09 FØRSKJELLIGE MATVARER	11,2	14,5	50,5	63,9	0,1	0,1
1 DRIKKEVARER OG TOBAKK	13,5	14,5	48,3	49,6	0,1	0,1
11 DRIKKEVARER	6,2	8,7	24,7	29,4	0,0	0,0
12 TOBAKK OG TOBAKKSVARER	7,4	5,9	23,6	20,2	0,0	0,0
21 RÅVARER, IKKE SPISELIGE, UNNTATT BRENSLSSTOFFER	567,6	507,3	2 248,2	2 054,2	3,0	2,8
21 HIDER, SKINN OG PELLSSKINN, RÅ	20,0	38,4	179,0	208,5	0,2	0,3
22 OLJEFRØ OG OLJEHOLDIGE FRUKTER	0,1	0,1	0,1	18,7	-	0,0
23 RAGUMMI (HERUNDER SYNTETISKE OG REGENERERT)	0,1	0,0	0,4	0,3	0,0	-
24 Tømmer, trelast og kork	129,9	122,6	506,7	443,3	0,7	0,6
25 PAPIRMASSE OG PAPIRAV FALL	158,8	97,0	619,6	515,0	0,8	0,7
26 TEKSTILFIBRER OG AVFALL DERAV (IKKE SPUNNET ELLER VEVD)	2,7	3,1	11,1	16,2	0,0	0,0
27 RÅ GJØDINGSSTOFFER OG RÅ MINERALER, I.E.N., UNNT. GJØDSEL U.HGR.56	141,6	130,2	498,7	450,0	0,7	0,6
28 MALMER OG AVFALL AV METALL	77,7	111,6	371,6	371,9	0,5	0,5
29 ANIMALSKE OG VEGETABILSKE RÅVARER, I.E.N.	36,8	4,3	61,0	30,2	0,1	0,0
3 BRENSLSSTOFFER, SMØRELJER, ELEKTRISK STRØM M.V.	8 970,0	10 492,4	35 544,8	38 613,7	47,9	52,6
32 KULL, KOKS OG BRIKETTER	4,3	2,8	13,7	12,5	0,0	0,0
33 MINERALOLJE OG MINERALOLJEPRODUKTER	7 555,7	9 257,0	29 442,6	32 956,2	39,7	44,9
HERAV RÅOLJE	7 020,2	8 334,6	26 605,2	30 017,3	35,8	40,9
34 GASS, NATURLIG OG TILVIRKET	1 341,6	1 221,9	5 946,0	5 559,2	8,0	7,6
HERAV NATURGASS	1 234,3	1 075,0	5 341,9	4 968,9	7,2	6,8
35 ELEKTRISK STRØM (1)	68,4	10,7	142,4	85,8	0,2	0,1
4 ANIMALSKE OG VEGETABILSKE OLJER OG FETT	27,0	39,9	146,5	167,4	0,2	0,2
41 ANIMALSKE OLJER OG FETT	14,7	19,3	50,4	88,7	0,1	0,1
42 FETTE VEGETABILSKE OLJER OG FETTSTOFFER, RÅ RENSEDE EL. FRAKSJONERTE	1,6	0,3	5,2	3,9	0,0	0,0
43 BEARBEIDDE ANIMALSKE OG VEGETABILSKE OLJER, FETT OG VOKS	10,7	20,2	90,8	74,8	0,1	0,1
5 KJEMISKE PRODUKTER	1 303,1	1 167,7	4 684,0	4 940,2	6,3	6,7
51 ORGANISKE KJEMISKE PRODUKTER	286,3	156,6	756,2	908,0	1,0	1,2
52 UORGANISKE KJEMISKE PRODUKTER	167,0	176,6	650,6	695,5	0,9	0,9
53 FARGE- OG GARVESTOFFER	55,2	52,7	216,6	189,4	0,3	0,3
54 MEDISINSKE OG FARMASØYTISKE PRODUKTER	88,4	107,3	387,4	436,6	0,5	0,6
55 FLYKTIGE OLJER, PARFYMESTOFFER, TOALET-, RENGJØRINGS- OG PUSSEMIDL.	30,0	34,3	157,0	150,6	0,2	0,2
56 KUNSTGJØDSEL	256,6	235,5	763,3	931,4	1,0	1,3
57 PLASTRÅSTOFFER	253,3	238,1	1 077,5	994,2	1,5	1,4
58 PLAST, HALVFABRIKATA	59,2	53,1	233,0	214,3	0,3	0,3
59 KJEMISKE PRODUKTER, I.E.N.	107,0	113,5	442,3	420,2	0,6	0,6
6 BEARBEIDDE VARER GRUPPERT HOVEDSAKELIG ETTER MATERIALE	2 647,3	2 714,2	11 293,5	10 576,0	15,2	14,4
61 LÆR, LÆRVARER OG BEREDTE PELLSSKINN	14,7	17,2	57,3	73,2	0,1	0,1
62 VARER AV GUMMI, I.E.N.	18,2	17,1	81,6	63,8	0,1	0,1
63 VARER AV TRE OG KORK (UNNTATT MØBLER)	79,6	82,7	348,2	366,5	0,5	0,5
64 PAPIR OG PAPP, VARER AV PAPIRMASSE, PAPIR OG PAPP	471,2	517,9	2 031,4	1 987,1	2,7	2,7
65 TEKSTILGARN, TEKSTILSTOFFER, TEKSTILVARER, I.E.N., O.L. PRODUKTER	87,4	88,8	366,9	339,5	0,5	0,5
66 VARER AV IKKE-METALLISKE MINERALER, I.E.N.	95,4	66,9	395,3	300,7	0,5	0,4
67 JERN OG STÅL	437,5	459,3	2 039,5	1 735,2	2,7	2,4
68 METALLER, UNNTATT JERN OG STÅL	1 255,6	1 276,9	5 078,4	4 970,0	6,8	6,8
69 VARER AV METALLER, I.E.N.	187,8	187,4	894,9	739,9	1,2	1,0
7 MASKINER OG TRANSPORTMIDLER	2 484,7	2 348,0	12 873,3	9 048,3	17,3	12,3
71 KRAFTMASKINER OG -UTSTYR	108,1	94,7	523,5	474,2	0,7	0,6
72 MASKINER FOR SPEIELLE INDUSTRIER	253,0	238,6	991,9	1 039,2	1,3	1,4
73 METALLBEARBEIDINGSMASKINER	10,7	12,9	45,5	52,4	0,1	0,1
74 ANDRE INDUSTRIEMASKINER OG -UTSTYR, I.E.N.	296,0	275,7	1 201,8	1 117,7	1,6	1,5
75 KONTORMASKINER OG AUTOMATISK DATABEHANDLINGSUTSTYR	156,6	133,2	634,2	557,0	0,9	0,8
76 TELEKOMMUNIKASJONSAPPARATER OG UTSTYR FOR OPPTAK OG GJENGIV. AV LYD	110,2	166,2	628,5	606,9	0,8	0,8
77 ELEKTRISKE MASKINER, APPARATER OG DELER, I.E.N.	174,1	206,4	809,6	883,3	1,1	1,2
78 KJØRETØYER FOR VEG	179,5	163,0	773,3	693,3	1,0	0,9
79 ANDRE TRANSPORTMIDLER INKL. SKIP	1 196,3	1 057,4	7 264,9	3 624,3	9,8	4,9
SKIP OG BÅTER	840,5	822,7	6 263,0	3 138,7	8,4	4,3
NYBYGDE	266,2	745,6	3 093,7	1 318,0	4,2	1,8
ELDRE	574,4	77,1	3 169,4	1 820,6	4,3	2,5
OLJEPLATTFORMER	-	-	-	-	-	-
8 FØRSKJELLIGE FERDIGE VARER	526,8	546,2	2 283,1	2 425,6	3,1	3,3
81 PPEIFABRIKERTER BYGNINGER; SANITÆR-, VARME- OG LYSUTSTYR, I.E.N.	54,1	60,6	271,1	236,5	0,4	0,3
82 MØBLER OG DELER DERTIL	85,3	89,3	390,4	384,2	0,5	0,5
83 REISEEFFEKTER, VESKER O.L.	1,1	1,2	3,6	5,4	0,0	0,0
84 KLÆR OG TILBEHØR TIL KLÆR	27,1	26,5	132,9	125,8	0,2	0,2
85 FØTTØY	11,9	7,7	47,1	30,9	0,1	0,0
87 VITENSKAPELIGE OG TEKNISKE INSTRUMENTER OG APPARATER, I.E.N.	140,3	149,4	608,9	609,8	0,8	0,8
88 FOTOGRAFISKE OG OPTISKE ARTIKLER, I.E.N.; UR	9,5	8,7	37,4	44,6	0,1	0,1
89 FØRSKJELLIGE FERDIGE VARER, I.E.N.	197,5	202,9	791,8	988,3	1,1	1,3
9 VARER OG TRANSAKSJONER, IKKE GRUPPERT ANDRE STEDER I SITC	6,5	13,5	30,6	40,4	0,0	0,1

(1) MÅNED GJELDER MARS, HITTIL I ÅR GJELDER JANUAR - MARS.

TABELL 7. INNFØRSEL OG UTFØRSEL. GRUPPER ETTER SITC IMPORTS AND EXPORTS, BY GROUPS OF THE SITC

GRUPPER	INNFØRSEL				UTFØRSEL			
	JANUAR-APRIL 1992		JANUAR-APRIL 1993		JANUAR-APRIL 1992		JANUAR-APRIL 1993	
	TONN	MILL. KR	TONN	MILL. KR	TONN	MILL. KR	TONN	MILL. KR
I ALT.....	..	53930,1	..	52514,7	..	74227,6	..	73373,7
001 LEVENDE DYR (UTENOM DE SOM ER GRUPPERT UNDER H.GR. 03) ..	..	10,3	..	9,5	..	2,7	..	3,1
011 STORFEKJØTT, FERSKT, KJØLT ELLER FRYST .....	232	5,9	232	5,3	2939	25,9	1628	12,0
012 ANNET KJØTT OG SPISELIG SLAKTEAVFALL, FERSKT, KJØLT ELLER FRYST .....	772	16,4	1238	23,3	2907	18,9	2503	13,7
016 KJØTT OG SPISELIG SLAKTEAVFALL, SALTET, I SALTLAKE, TØRKET ELLER RØYKT; SPISELIG MEL AV KJØTT ELLER SLAKTEAVFALL .....	96	2,1	52	1,2	6	0,2	15	0,6
017 KJØTT OG SPISELIG SLAKTEAVFALL, TILBEREDT ELLER KONSERVERT .....	195	6,6	268	10,7	289	8,6	264	9,2
022 MELK OG FLØTE OG MELKEPRODUKTER (UNNTATT SMØR ELLER OST) .....	2069	22,0	864	9,9	687	8,7	2415	27,1
023 SMØR OG ANNET FETT SAMT OLJER FREMSTILT AV MELK .....	11	0,2	8	0,1	3238	27,3	3028	23,5
024 OST OG OSTEMASSE .....	860	37,7	833	40,7	8723	151,4	8426	167,0
025 EGG .....	167	1,4	196	1,7	595	5,0	921	5,0
034 FISK, FERSK, KJØLT ELLER FRYST .....	59097	372,3	65798	337,5	193291	2548,1	222558	2735,4
035 FISK, TØRKET, SALTET, ELLER I SALTLAKE; RØYKT; MEL OG PELLETER AV FISK, EGNET TIL MENNESKEFØDE .....	689	17,6	1140	22,9	37467	1194,5	47094	1363,2
036 KREPSDYR OG BLØTDYR, FERESKE, KJØLTE, FRYSTE MEL OG PELLETER AV KREPSDYR OG BLØTDYR; EGNET TIL MENNESKEFØDE .....	4482	73,0	5461	75,5	2977	133,8	3417	173,7
037 FISK, KREPSDYR OG BLØTDYR, TILBEREDT ELLER KONSERVERT, I.E.N. ....	2912	87,1	3791	87,0	13331	429,9	13949	431,2
041 HVETE, UMALT .....	77957	58,0	74670	66,1	-	-	5816	7,8
042 RIS .....	4431	17,9	3805	15,1	29	0,1	20	0,2
043 BYGG, UMALT .....	7	0,0	9	0,1	1	0,0	68	0,3
044 MAIS, UMALT .....	2579	4,8	432	3,5	12	0,1	1	0,0
045 ANNET KORN, UMALT .....	5859	3,8	13867	11,3	2	0,0	11	0,0
046 HVETEMEL OG BLANDINGSMEL AV HVETE OG RUG .....	209	0,7	521	1,2	78	0,2	45	0,1
047 ANNET KORN, GROVMALT OG FINMALT .....	990	2,2	1161	2,6	46	0,2	31	0,2
048 KORNPRODUKTER OG MEL- ELLER STIVELSESPRODUKTER AV FRUKT ELLER GRØNNSAKER .....	25717	219,0	23613	226,5	3177	54,9	2978	51,8
054 GRØNNSAKER, FRISKE, KJØLTE, FRYSTE ELLER MIDL. KONSERVORTE; RØTTER, KNOLLER OG GRØNNSAKPROD. I.E.N., FRISKE ELLER TØRKEDE .....	38300	245,7	22156	225,1	118	0,9	799	2,5
056 GRØNNSAKER, RØTTER OG KNOLLER, TILBEREDTE EL. KONSERVORTE, I.E.N. ....	8477	76,6	11339	98,3	1239	16,4	1196	17,1
057 FRUKTER OG NØTTER, FRISKE ELLER TØRKEDE .....	82713	481,1	83106	445,5	154	1,5	372	3,5
058 FRUKTER, TILBEREDT ELLER KONSERVERT .....	9017	82,0	8565	83,6	1496	13,0	978	8,0
059 FRUKT- OG GRØNNSAKSAFTER (HERU. DRUEMOST) UGJÆREDE OG ALKOHOLFRIE, OGSÅ TILSATT SUKKER O.A. SØTNINGSSTOFF .....	6600	80,5	7991	70,3	434	2,7	1230	3,8
061 SUKKER, MELASSE OG HONNING .....	73410	139,6	73535	129,8	252	1,9	138	1,7
062 SUKKERVARER .....	4237	101,8	4309	102,0	1051	24,9	1011	23,9
071 KAFFE OG KAFFEERSTATNINGER .....	13557	166,1	14077	172,5	53	0,9	35	0,7
072 KAKAO OG VARER DERAV .....	2385	40,0	2785	49,1	57	1,1	12	0,2
073 SJOKOLADE O. A. NÆRINGSMIDL. SOM INNEH. KAKAO .....	4154	110,0	4826	129,4	1631	42,8	2455	61,5
074 TE OG MATE .....	323	26,3	401	29,2	24	0,3	4	0,3
075 KRYDDERIER .....	550	14,7	571	14,3	18	0,5	3	0,1
081 DYREFOR (UNNTATT UMALT KORN) .....	59651	208,5	115590	262,8	116358	307,2	74054	235,8
091 MARGARIN OG MATFETT .....	915	6,6	679	6,1	1412	9,5	1782	10,6
098 TILBEREDTE MATVARER I.E.N. ....	5339	160,5	6182	265,3	2167	41,0	2627	53,3
111 ALKOHOLFRIE DRIKKEVARER I.E.N. ....	..	18,5	..	18,4	..	6,2	..	8,9
112 ALKOHOLHOLDIGE DRIKKEVARER .....	9787	167,4	10625	189,4	862	18,5	879	20,5
121 TOBAKK, UBEARBEIDD, AVFALL AV TOBAKK .....	1092	37,0	687	25,6	244	1,1	5	0,2
122 TOBAKK, BEARBEIDD .....	832	89,3	523	82,6	176	22,5	162	20,0
211 HUDER OG SKINN (UNNTATT PELSSKINN), RÅ .....	1619	21,4	2292	31,6	4548	63,1	5450	74,8
212 PELSSKINN, RÅ (INKL. KUTT) .....	..	67,6	..	42,0	..	115,9	..	133,7
222 OLJEHOLDIGE FRØ OG FRUKTER TIL UTVINNING AV BLØTE VEGETABILISKE OLJER .....	112799	182,8	6794	23,2	23	0,1	11353	18,7
223 OLJEHOLDIGE FRØ OG FRUKTER TIL UTVINNING AV ANDRE VEGETABILISKE OLJER .....	405	2,1	436	1,9	0	0,0	1	0,0
231 NATURGUMMI, BALATA, GUTTAPERKA O.L. NATURLIG GUMMI, UBEARBEIDD ELLER I FORM AV PLATER, DJK, BÅND .....	153	1,4	138	1,7	0	0,0	-	-
232 SYNTETISK GUMMI OG FAKTIS FRAMSTILT AV OLJER, UBEARBEIDD ELLER I FORM AV PLATER, DUK, BÅND; BLANDINGER AV PRODUKTER UNDER GR. 231 .....	1664	22,8	1289	16,1	54	0,4	52	0,3
244 NATURLIG KORK, RÅ ELLER AVFALL .....	0	0,0	0	0,0	-	-	-	-
245 VED TIL BRENSSEL; TREKULL .....	..	21,9	..	19,6	..	2,1	..	1,3
246 TRE I FORM AV FLISER ELLER SPON OG AVFALL .....	142278	35,3	115332	22,5	36485	10,2	33155	6,0
247 RUNDTØMMER EL. GROVT TILHOGD TØMMER, KUB.M.F.M. ....	328003	137,2	382195	163,0	263559	98,0	223434	79,8
248 SKÅRET EL. HØVL TRELAST; JERNB.SVILLER AV TRE .....	..	345,9	..	326,8	..	396,4	..	356,3
251 PAPIRMASSE OG PAPIRAVFALL .....	..	72,7	..	58,7	..	619,6	..	515,0
261 SILKE .....	0	0,0	0	0,0	-	-	0	0,0
263 BOMULL .....	668	8,3	763	8,4	0	0,0	1	0,0
264 JUTE OG ANDRE TEKSTILFIBRER AV BAST, I.E.N. ....	3	0,1	6	0,3	-	-	-	-
265 VEGETABILISKE TEKSTILFIBRER, UNNTATT AV BOMULL OG JUTE .....	3	0,1	14	0,3	0	0,0	0	0,0
266 SYNTETISKE FIBRER FOR SPINNING .....	1237	16,6	1099	14,7	5	0,1	14	0,3
267 KUNSTIGE FIBRER FOR SPINNING OG AVFALL AV KUNSTIGE FIBRER .....	449	7,7	409	5,8	112	1,9	115	1,9
268 ULL OG ANDRE DYREHÅR (HERUNDER ULLTOPS) .....	611	13,4	407	11,3	1125	7,5	1899	10,2
269 BRUKTE KLÆR OG ANDRE BRUKTE TEKSTILV.; FILLER .....	459	4,0	465	3,8	526	1,7	757	3,8
272 RÅ GJØDNINGSSTOFFER (UNNT. DE SOM HØRER UNDER H.GR. 56) .....	200596	74,0	251503	84,4	143	3,1	147	4,3
273 STEIN, SAND OG GRUS .....	244424	49,3	226071	55,9	2960039	315,2	2130903	246,0
274 SVOVEL OG URØSTET SVOVELKIS .....	862	0,9	643	0,8	-	-	92	0,2
277 NATURLIGE SLIPESTOFFER; INDUSTRIDIAMANTER .....	..	1,6	..	1,5	..	0,0	..	0,2
278 ANDRE RÅ MINERALER .....	535657	261,8	568148	246,6	284671	180,3	309994	201,3
281 JERNMALM OG KONSENTRATER .....	32618	4,2	91273	17,8	863544	136,0	727152	144,1

TABELL 7. INNFØRSEL OG UTFØRSEL. GRUPPER ETTER SITC IMPORTS AND EXPORTS, BY GROUPS OF THE SITC (FOFOTS.)

GRUPPER	INNFØRSEL				UTFØRSEL			
	JANUAR-APRIL 1992		JANUAR-APRIL 1993		JANUAR-APRIL 1992		JANUAR-APRIL 1993	
	TONN	MILL. KR	TONN	MILL. KR	TONN	MILL. KR	TONN	MILL. KR
282 AVFALL OG SKRAP AV JERN ELLER STÅL; BLOKKER FREMSTILT AV JERN- ELLER STÅLSKRAP .....	44060	25,8	92763	67,5	4331	9,0	3944	9,8
283 KOPPERMALM OG KONSENTRATER; KOPPERMATTE OG SEMENTKOPPER .....	0	0,0	-	-	17284	47,3	23499	63,2
284 NIKKELMALM OG -KONSENTRATER; NIKKELMATTE, NIKKELOKSID, SINTERE O.A. MELLOMPRODUKTER ...	30787	754,3	43007	1013,1	10340	33,4	8486	22,1
285 ALUMINIUMMALM OG KONSENTRATER (HERU. ALUMINIUMOKSYD) .....	523609	650,4	594495	738,2	2	0,1	2102	0,8
286 MALMER OG KONSENTRATER AV URAN ELLER TORIUM	2	0,0	-	-	-	-	-	-
287 MALMER OG KONSENTRATER AV UEDLE METALLER I.E.N	..	343,4	..	222,4	..	61,9	..	56,1
288 AVFALL OG SKRAP AV IKKE-JERNH. UEDLE METALLER.	83050	130,9	81605	145,1	19783	81,1	15401	68,4
289 MALMER OG KONSENTRATER AV EDLE METALLER, SAMT AVFALL, SKRAP OG OPPSOP (UNNTATT GULL) .....	..	23,1	..	30,2	..	2,8	..	7,4
291 ANIMALSKE RÅVARER, I.E.N. ....	2625	25,3	1186	25,5	54641	50,4	18325	19,8
292 VEGETABILISKE RÅVARER, I.E.N. ....	7353	241,8	..	222,7	1335	10,6	..	10,5
321 KULL, OGSÅ PULVERISERT, MEN IKKE AGGLOMERERT	173882	96,1	226077	116,1	4599	10,2	3676	8,9
322 BRIKETTER, BRUNKULL OG TORV .....	11862	14,2	8035	8,5	8466	3,6	3547	1,9
325 KOKS OG HALVKOKS AV STEINKULL, BRUNKULL ELLER TORV, OGSÅ AGGLOMERERT; RETORKULL .....	159576	131,4	144248	104,8	-	-	1948	-
333 MINERALOLJE, RÅ .....	307384	242,1	376634	321,2	30809647	26605,2	31880362	30017,3
334 MINERALOLJEPRODUKTER, RAFFINERTE .....	..	574,1	..	712,0	..	2780,3	..	2884,4
335 RESTSTOFFER AV MINERALOLJEPROD. OG LIKN. I.E.N	191029	179,5	181524	198,2	56081	57,1	53284	54,5
342 FLYTENDE PROPAN OG BUTAN .....	245034	231,2	263670	242,7	464219	599,8	503964	581,1
343 NATURGASS, OGSÅ FLYTENDE .....	..	2,7	..	0,0	..	5341,9	..	4968,9
344 JORDOLJEGASSER OG ANDRE GASSFORMIGE HYDROKARBONER I.E.N. ....	..	0,7	..	1,5	..	4,2	..	9,2
345 LYS-, VANN-, GENERATORGASS O.L. GASSER, UNNT. JORDOLJEGASSER O.A. GASSFORMIGE HYDROKARBONER	1152	0,9	-	-	-	-	-	-
351 ELEKTRISK STRØM (1) .....	752451	93,4	112604	11,1	2012802	142,4	740547	85,8
411 ANIMALSKE OLJER OG FETT .....	25441	58,6	35122	92,4	18036	50,4	31710	88,7
421 FETE VEGETABILISKE OLJER OG FETTSTOFFER, "BLØTE", RÅ, RENSEDE ELLER FRAKSJONERTE .....	1178	9,4	21704	75,3	975	4,2	1007	3,3
422 FETE VEGETABILISKE OLJER OG FETT, RÅ, RENSEDE ELLER FRAKSJONERTE, UNNTATT "BLØTE" .....	5220	24,5	6172	25,4	279	1,0	47	0,6
431 BEARBEIDDE ANIMALSKE OG VEGETABILISKE OLJER, FETT OG VOKS, USPISELIGE BLANDINGER ELLER PROD. AV DISSE .....	2140	13,5	1545	10,7	23627	90,8	18733	74,8
511 HYDROKARBONER I.E.N. OG HALOGEN-, SULFO-, NITRO- ELLER NITROSODERIVATER DERAV .....	148672	198,5	161405	230,2	121699	275,1	138774	318,1
512 ALKOHOLER, FENOLER, FENOLALKOHOLER OG DERES HALOGEN-, SULFO-, NITRO- OG NITROSODERIVATER	..	-	..	-	..	22,1	..	13,7
513 KARBOKSYLSYRER OG DERIVATER DERAV .....	22687	139,5	24017	125,6	4326	59,9	3992	35,9
514 FORBIND. MED NITROGENH. FUNKSJONELLE GRUPPER	3955	77,5	4368	101,9	4969	358,0	3673	488,7
515 ORGANISKE OG UORGANISKE FORBINDELSER, HETERO- SYKLISKE FORBINDELSER, NUKLEINSYRER OG DERES SALTER OG SULFONAMIDER .....	3790	61,5	3416	53,7	46	2,3	160	1,9
516 ANDRE ORGANISKE KJEMIKALIER .....	11591	63,1	26035	100,6	848	38,7	1081	49,6
522 UORG. KJEM. GRUNNST., OKSIDER OG HALOGENSALTER	71764	158,7	125200	204,9	228781	342,6	215146	368,2
523 SALTER OG PEROKSYLSALTER AV UORGANISKE SYRER OG METALLER .....	72618	139,7	66727	149,1	42486	71,4	65475	94,2
524 ANDRE UORGANISKE KJEMIKALIER; ORGANISKE OG UORGANISKE FORBINDELSER AV EDLE METALLER ....	7837	41,6	6598	32,1	51192	233,7	46322	230,8
525 RADIOAKTIVE STOFFER O. L. ....	19	12,1	18	11,3	1	2,9	1	2,3
531 SYNTETISKE ORGANISKE FARGESTOFFER OG SUBSTRATPIGMENTER; PREPARATER DERAV .....	990	89,9	1078	98,8	102	3,7	74	3,7
532 FARGE- OG GARVESTOFFER OG SYNT. GARVESTOFFER	234	5,7	316	6,5	1	0,4	8	0,4
533 FARGER, MALINGER FERNISSER O.L. STOFFER	21225	344,7	20138	312,9	14315	212,5	11870	185,3
541 MEDISINSKE OG FARMASØYTISKE PRODUKTER (UNNTATT MEDIKAMENTER SOM HØRER UNDER GR. 542) .....	1012	174,6	960	190,5	2051	269,7	2027	288,7
542 LEGEMIDLER, HERUNDER VETERINÆRE LEGEMIDLER ...	1919	788,8	1742	858,0	3567	117,7	4537	147,9
551 FLYKTIGE OLJER, PARFUME OG VELLUKTENDE STOFFER	686	108,4	369	31,9	249	3,3	120	2,0
553 PARFYMER, KOSMETIKK OG TOILETTPREPARATER	5077	280,0	6158	341,5	372	21,1	293	22,0
554 SÅPE, RENGJØRINGS- OG POLERMIDLER .....	19139	204,7	20248	227,4	19870	132,7	18359	126,6
562 KUNSTGJØDSEL (UNNT. DE SLAG SOM HØRER UNDER GR 272) .....	210860	202,4	237270	236,2	840713	763,3	1052130	931,4
571 POLYMERER AV ETYLEN, UBEARBEIDDE .....	24562	156,9	21571	130,2	70784	372,5	84191	355,1
572 POLYMERER AV STYREN, UBEARBEIDDE .....	6169	61,2	6735	59,0	4521	41,0	5532	44,0
573 POLYMERER AV VINYLKLORID ELLER AV ANDRE HALOGENERTE OLEFINER, UBEARBEIDDE .....	7803	43,1	7305	41,2	21322	112,6	20926	103,0
574 POLYACETALER, ANDRE POLYETERE OG EPOKSY- HARPIKSER, UBEARBEIDDE; POLYKARBONATER, ALKYDHARPIKSER O.A. POLYESTERE, UBEARBEIDDE	8559	129,7	7982	119,0	11241	151,1	9581	130,9
575 ANNEN PLAST, UBEARBEIDDE .....	19792	243,0	19990	232,4	45734	398,4	44800	360,2
579 AVFALL, KLIPP OG SKRAP, AV PLAST .....	298	0,8	474	2,0	681	1,9	569	0,9
581 RØR OG SLANGER, AV PLAST .....	3752	132,6	3275	99,2	2522	42,5	1831	28,0
582 PLATER, DUK, FILM, FOLIER OG BÅND, AV PLAST	13010	367,0	12514	341,0	12150	186,4	12589	182,8
583 MONOFILAMENTER MED STØRSTE TVERRMÅL OVER 1 MM STAVER, STENGER OG PROFILER, OGSÅ OVERFLATE- BEHANDLET, MEN IKKE VIDERE BEARBEIDDE, AV PLAST .....	276	11,4	313	11,9	112	4,1	95	3,6
591 DESINFEKSJONSMIDLER, INSEKT-, SOPP- OG UGRAS- DREPENDE MIDLER, RØTTGIFT, ANTIGROMIDLER ...	2014	99,6	2182	115,6	653	12,1	593	12,7
592 STIVELSE, INULIN OG GLUTEN AV HVETE, ALBUMINATER; KLEBEMIDLER .....	8854	81,8	8635	87,9	781	14,5	842	17,7
593 SPRENGSTOFFER OG PYROTEKNISKE ARTIKLER	305	38,5	214	38,5	574	48,0	283	21,3
597 PREPARATER FOR TILSETNING I MINERALOLJER; BREMSEVÆSKER OG FROSTVÆSKER; TILBEREDTE SMØREMIDLER .....	5347	70,2	4874	72,0	1332	13,8	1236	10,5
598 DIVERSE KJEMISKE PRODUKTER, I.E.N. ....	46528	388,0	45586	391,0	375457	353,9	377963	358,1
611 LÅR .....	310	58,1	292	54,7	493	53,4	1030	69,9
612 VARER AV LÅR ELLER KUNSTLÅR, I.E.N. ....	154	14,3	134	11,5	3	0,4	3	0,6
613 PELSSKINN, GARVEDE ELLER BEREDTE .....	6	2,4	49	5,0	25	3,5	12	2,8
621 PRODUKTER AV GUMMI (PASTAER, PLATER, DUK, RØR)	3336	97,1	3071	92,6	339	12,6	187	11,4
625 RINGER, DEKK AV GUMMI TIL ALLE SLAGS HJUL	..	329,5	..	372,3	..	34,8	..	15,9
629 GUMMIVARER, I.E.N. ....	1520	99,4	1478	101,0	1043	34,3	1115	36,5
633 KORVARER .....	175	8,2	166	6,4	7	0,4	1	0,0

(1) GJELDER JANUAR - MARS.

TABELL 7. INNFØRSEL OG UTFØRSEL. GRUPPER ETTER SITC IMPORTS AND EXPORTS, BY GROUPS OF THE SITC (FORTS.)

GRUPPER	INNFØRSEL				UTFØRSEL			
	JANUAR-APRIL 1992		JANUAR-APRIL 1993		JANUAR-APRIL 1992		JANUAR-APRIL 1993	
	TONN	MILL. KR	TONN	MILL. KR	TONN	MILL. KR	TONN	MILL. KR
634 FINER, KRYSSFINER, SPONPLATER OG ANNET BEARBEIDD TRE, I.E.N. ....	..	178,1	..	169,6	..	113,6	..	111,2
635 TREVARER, I.E.N. ....	..	208,1	..	184,5	..	234,1	..	255,3
641 PAPIR OG PAPP .....	104942	785,1	102661	710,0	465859	1854,5	502703	1814,6
642 PAPIR OG PAPP, TILSKÅRET, OG VARER DERAV .....	50905	767,1	52183	741,1	14627	176,9	15325	172,5
651 TEKSTILGARN .....	3951	160,1	4028	157,3	4714	75,9	5196	79,8
652 VEVNADER AV BOMULL .....	2104	166,6	2164	164,0	510	41,6	581	51,1
653 VEVNADER AV SYNTET. EL. KUNSTIGE TEKSTILFIBRER .....	1104	114,6	1105	116,2	293	24,9	353	23,4
654 ANDRE TEKSTILVEVNADER .....	561	38,0	487	34,4	67	7,9	77	8,0
655 STOFFER AV TRIKOTASJE (HERU. RUNDSTRIKKEDE) .....	257	23,1	231	21,6	142	14,0	211	18,0
656 TYLL, BÅND, BLONDER, BRODERIER O.L. ....	147	26,9	169	29,3	8	1,6	7	1,2
657 SPESIALGARN OG SPESIELLE TEKSTILSTOFFER OG -ARTIKLER .....	3469	212,1	3553	222,4	2462	159,5	2036	123,9
658 FERDIGVARER, HELT EL. DELVIS AV TEKSTILMAT. ....	..	231,3	..	256,2	..	38,4	..	32,9
659 GOLVBELEGG M.V. ....	5981	179,1	4894	147,6	40	3,1	27	1,2
661 KALK, SEMENT OG BYGNINGSMATERIALER, UNNTATT GLASS OG LEIRVARER .....	28217	35,0	39223	43,3	77271	49,0	148142	61,1
662 TEGLVERKSPRODUKTER O.L. ....	..	103,2	..	94,7	..	16,3	..	11,0
663 MINERALSKE PRODUKTER I.E.N. ....	..	154,0	..	170,0	..	219,3	..	132,6
664 GLASS .....	30988	197,5	25252	162,3	6378	63,0	8891	53,9
665 GLASSVARER .....	6327	88,1	5357	87,2	12672	33,0	13286	29,4
666 KERAMISKE PRODUKTER .....	3359	101,7	3835	96,6	260	13,7	215	12,2
667 PERLER, EDLE OG HALVEDLE STEINER, UBEARBEIDDE OG BEARBEIDDE .....	5480	7,7	7486	7,5	95	0,9	477	0,5
671 RÅJERN, SPEILJERN, JERNVAMP, GRANULATER OG PULVER AV JERN OG STÅL OG FERROLEGERINGER ...	..	12,9	..	19,3	..	1232,9	..	1062,2
672 BLOKKER O.A. PRIMÆRE FORMER OG HALVFABRIKATER AV JERN ELLER STÅL .....	39511	71,7	31825	53,2	9920	12,8	15283	23,2
673 FLATVALSEDE PRODUKTER AV JERN ELLER ULEGERT STÅL, UTEN PLETTERING, BELEGG ELLER OVERDRAG .....	166565	484,1	161005	433,7	12660	48,8	11605	41,5
674 FLATVALSEDE PRODUKTER AV JERN ELLER ULEGERT STÅL, MED PLETTERING, BELEGG ELLER OVERDRAG ..	35415	185,7	31440	133,1	44805	225,2	40272	193,0
675 FLATVALSEDE PRODUKTER AV LEGERT STÅL .....	11658	153,1	11933	158,6	1364	26,1	293	5,1
676 BARRER OG STENGER AV JERN ELLER STÅL, VINKELJERN, PROFILJERN OG ELEMENTER .....	92335	349,2	72669	271,6	108388	255,2	114343	243,4
677 SKINNER O.A. SKINNEMATERIELL AV JERN ELLER STÅL .....	14608	71,1	11342	57,1	152	0,0	682	1,6
678 TRÅD AV JERN ELLER STÅL .....	6745	47,0	5710	39,1	2086	11,0	1613	8,4
679 RØR OG HULE PROFILER OG DELER DERTIL, AV JERN ELLER STÅL .....	101291	1104,5	56862	789,9	22852	227,6	25950	156,8
681 SØLV, PLATINA O.A. PLATINAMETALLER .....	24006	43,6	27364	53,2	18172	76,1	19855	83,0
682 KOPPER .....	7716	166,6	6380	149,1	15333	239,1	12197	199,4
683 NIKKEL .....	72	10,2	60	6,4	17236	812,8	17973	752,5
684 ALUMINIUM .....	45649	501,4	41999	481,6	327248	3232,8	316867	3274,5
685 BLY .....	1689	9,6	1175	5,9	66	0,6	54	0,4
686 SINK .....	957	7,8	1355	10,9	40518	307,7	42576	320,4
687 TINN .....	371	8,2	204	7,7	7	0,2	3	0,1
689 ANDRE IKKE JERNHOLDIGE UEDLE METALLER .....	1346	20,6	1140	28,7	:	409,2	:	339,6
691 KONSTRUKSJONER OG DELER TIL DISSE, AV JERN, STÅL ELLER ALUMINIUM .....	29882	656,8	14813	243,1	9402	229,4	6648	97,7
692 METALLBEHOLDERE FOR LAGRING OG TRANSPORT .....	5666	139,7	4406	108,1	3801	71,0	4610	89,4
693 TRÅDVARER (UNNT. ISOLERTE ELEKTR. LEDNINGER) OG GJERDETRÅD (GITTER) .....	11489	105,8	11833	99,1	6348	82,7	5198	69,3
694 SPIKER, SKRUER, MUTTERE, BOLTER, NÅGLER O.L. AV JERN, STÅL, KOPPER OG ALUMINIUM .....	5394	153,2	5481	149,6	1298	25,4	1780	36,5
695 HÅNDVERKTØY OG MASKINVERKTØY .....	..	270,5	..	254,8	..	49,4	..	43,1
696 KNIVER, SKJEER, GAFLER, SAKSER M.V. ....	..	51,9	..	48,5	..	7,2	..	5,3
697 HUSHOLDNINGSARTIKLER AV UEDLE METALLER, I.E.N. ....	..	150,7	..	122,4	..	66,0	..	73,7
699 ANDRE VARER AV UEDLE METALLER, I.E.N. ....	20177	618,1	22038	625,1	15190	363,8	12927	324,9
711 KJELER FOR VANNDAMP ELLER ANNEN DAMP .....	..	9,1	..	9,9	..	5,3	..	13,4
712 DAMPTURBINER .....	..	9,7	..	5,7	..	3,8	..	3,3
713 STEMPELDREVNE FORBRENNINGSMOTORER .....	..	374,6	..	450,6	..	253,9	..	191,6
714 KRAFTMASKINER OG MOTORER, IKKE ELEKTRISKE .....	..	274,3	..	206,1	..	166,6	..	192,0
716 Roterende Elektriske Maskiner og Apparater .....	..	227,2	..	283,4	..	60,8	..	42,5
718 Andre Kraftmaskiner .....	..	88,9	..	94,9	..	33,1	..	31,4
721 Landbruksmaskiner (unntatt traktorer) .....	..	272,6	..	246,6	..	258,4	..	245,6
722 Traktorer .....	915	113,2	767	105,0	89	9,0	67	3,6
723 Anleggsmaskiner og utstyr .....	..	790,0	..	583,1	..	205,7	..	280,8
724 Maskiner for tekstil- og lærindustrien .....	..	75,4	..	64,9	..	28,4	..	11,3
725 Maskiner for cellulose- og papirindustrien .....	..	177,6	..	93,2	..	149,0	..	160,1
726 Trykke- og bokbindemaskiner .....	..	114,1	..	97,1	..	18,9	..	31,9
727 Maskiner til næringsmiddelindustrien .....	..	127,1	..	131,3	..	49,8	..	82,0
728 Maskiner og utstyr for spes. industrier, I.E.N. ....	..	623,5	..	555,1	..	272,6	..	223,9
731 Verktøy-maskiner for sponavtaking o.l. bearb. av metaller eller andre materialer .....	8120	96,5	5918	48,7	259	5,1	200	1,9
733 Ikke-sponavtakkende verktøy-maskiner for bearbeiding av metaller, sintrede metallkarbid eller cermeter .....	867	44,7	1175	36,1	74	4,6	78	10,2
735 Deler og tilbehør som fortrinnsvis brukes til maskiner under gr. 731 og 733 .....	352	49,1	277	37,6	102	3,1	11	2,4
737 Metallbearbeidingsmaskiner .....	..	100,9	..	80,2	..	32,8	..	37,8
741 Varme- og kjøleutstyr I.E.N. ....	..	398,3	..	391,8	..	179,7	..	149,3
742 Pumper for væsker og væskeelevatore .....	..	292,4	..	273,4	..	254,1	..	215,2
743 Pumper (unnt. for væsker), luft- eller gass-kompressorer og vifter; filtrerings- eller renseutstyr .....	..	399,6	..	518,4	..	149,5	..	146,4
744 Mekanisk utstyr for håndtering av gods .....	..	437,6	..	405,1	..	349,7	..	282,0
745 Andre ikke-elek. mask., apparater og verktøy .....	..	348,2	..	376,5	..	93,0	..	142,8
746 Kule- eller rullelagre .....	473	56,6	498	54,8	20	3,1	12	2,7
747 Kraner, ventiler o.l. for rør, kjeler, tanker heru. reduksjons- og termostatventiler .....	2970	551,2	2891	566,2	660	59,7	519	65,4
748 Drivaksler, lagerhus og glideagre, tannhjul- og snekkeveksler, svinghjul, friksjons-koplinger etc.; leddboltkjeder .....	2362	173,6	2162	161,3	291	38,2	201	22,0
749 Ikke-elektr. deler og tilbeh. til mask. I.E.N. ....	879	118,3	1015	132,8	527	74,7	658	91,9
751 Kontormaskiner .....	334736	184,9	315466	184,3	3283	28,5	5282	41,2

TABELL 7. INNFØRSEL OG UTFØRSEL. GRUPPER ETTER SITC IMPORTS AND EXPORTS, BY GROUPS OF THE SITC (FORTS.)

GRUPPER	INNFØRSEL				UTFØRSEL			
	JANUAR-APRIL 1992		JANUAR-APRIL 1993		JANUAR-APRIL 1992		JANUAR-APRIL 1993	
	TONN	MILL. KR	TONN	MILL. KR	TONN	MILL. KR	TONN	MILL. KR
750 AUTOMATISKE DATABEHANDLINGSMASKINER .....STK.	314720	1379,8	312062	1489,5	113967	457,8	91949	358,1
750 DELER OG TILBEHØR TIL MASKINER UNDER GRUPPENE 751 OG 752 .....	1422	849,3	1494	880,6	192	147,8	249	157,8
761 FJERNSYNSMOTTAKERE .....STK.	89188	217,6	69048	166,5	3215	8,9	2112	9,8
762 RADIOMOTTAKERE .....STK.	216011	106,5	182441	91,9	5472	8,5	6778	12,5
763 PLATESPILLERE O.A. APPARATER FOR OPPTAK OG GJENGIVELSE AV LYD OG BILDER; UINNSPILT MATERIALE .....STK.	179635	155,0	157144	134,6	5753	18,6	7464	18,7
764 UTSTYR, DELER OG TILBEHØR I.E.N. TIL TELE- KOMMUNIKASJONSAPPARATER UNDER HOVEDGRUPPE 76. ELEKTRISKE KRAFTMASKINER OG DELER .....	..	865,2	..	1116,8	..	592,4	..	565,9
771 ELEKTRISKE APPARATER TIL Å SLUTTE, BRYTE,SIKRE ELLER FORBINDE ELEKTRISKE STRØMKRETSEER .....	..	178,2	..	263,4	..	109,3	..	136,5
772 ELEKTRISKE APPARATER TIL Å SLUTTE, BRYTE,SIKRE ELLER FORBINDE ELEKTRISKE STRØMKRETSEER .....	3030	637,7	2845	678,6	1295	167,5	1117	169,0
773 UTSTYR FOR OVERFØRING AV ELEKTRISITET .....	4806	230,0	5009	260,1	3668	152,1	3358	125,0
774 ELEKTRO-DIAGNOSTISKE APPARATER TIL MEDISINSK BRUK .....	..	96,3	..	112,4	..	67,5	..	91,0
775 ELEKTRISKE OG IKKE-ELEKTRISKE HUSHOLDNINGS- ARTIKLER .....	..	483,2	..	456,5	..	135,4	..	130,5
776 ELEKTRONRØR OG HALVLEDERKOMponenter .....	..	272,5	..	302,3	..	31,0	..	42,3
778 ELEKTRISKE MASKINER OG APPARATER, I.E.N. ....	..	826,7	..	871,6	..	146,6	..	188,9
781 PERSONBILER OG STASJONSVOGNER .....STK.	24962	1398,9	19584	1184,8	613	28,2	562	29,6
782 VAREBILER, LASTEBILER OG SPESIALBILER ....STK.	3921	636,6	3335	555,7	441	155,1	513	132,0
783 MOTORKJØRETØYER FOR VEG, I.E.N. ....STK.	774	256,7	425	137,1	68	30,7	31	9,3
784 DELER OG TILBEHØR TIL MOTORKJØRETØYER UNDER VAREGRUPPENE 722, 781, 782 OG 783 .....	..	544,6	..	566,9	..	446,7	..	424,0
785 MOTORSYKLER, SYKLER; INVALIDVOGNER .....	..	275,7	..	266,7	..	53,1	..	46,3
786 TILHENGERE O.A. KJØRETØYER UTEN MOTOR, I.E.N. ....	..	177,4	..	142,7	..	59,5	..	52,0
791 RULLENDE MATERIELL TIL JERNBANER OG SPORVEIER. ..	..	105,4	..	49,6	..	6,9	..	0,2
792 LUFTFARTØYER, ROMFARTØYER, BÆRERAKETTER; TILBEHØR OG DELER .....	..	1407,6	..	709,2	..	500,3	..	270,8
793 SKIP, BÅTER OG ANNET FLYTENDE MATERIELL .....	..	2784,8	..	3181,8	..	6757,8	..	3353,4
811 PREFABRIKERT BYGNINGER .....	2077	94,3	4472	47,2	5422	94,0	4228	70,3
812 SANITØR OG VARMEUTSTYR .....	..	48,0	..	42,8	..	23,6	..	17,8
813 BELYSNINGSARMATUR I.E.N. ....	2807	239,7	2423	213,5	1703	153,5	1654	148,5
821 MØBLER OG DELER, SENGEBUNNER, MADRASSER, PUTER ..	..	1074,8	..	995,5	..	390,4	..	384,2
831 REISEEFFEKTER, VESKER O.L. ....	..	140,5	..	140,6	..	3,6	..	5,4
841 KLÅR FOR HERRER ELLER GUTTER, UNNT. AV TRIKOTASJE .....1000 STK.	5855	553,5	5852	510,7	139	21,0	179	12,3
842 KLÅR FOR DAMER ELLER PIKER, UNNT. AV TRIKOTASJE .....1000 STK.	8241	929,8	7515	859,3	146	17,1	132	17,7
843 KLÅR FOR HERRER ELLER GUTTER, AV TRIKOTASJE .....1000 STK.	2795	57,0	2905	64,7	35	2,9	35	3,1
844 KLÅR FOR DAMER EL. PIKER, AV TRIKOT. 1000 STK.	8072	236,9	8401	268,5	151	8,2	104	8,6
845 KLÅR AV TEKSTILMATERIALE, OGSÅ AV TRIKOTASJE, I.E.N. ....	..	889,5	..	1000,1	..	51,1	..	57,6
846 TILBEHØR TIL KLÅR, AV TEKSTILMATERIALE, OGSÅ AV TRIKOTASJE (UNNT. TIL SMÅBARN) .....	..	189,8	..	157,0	..	15,2	..	13,6
848 KLÅR OG TILBEHØR TIL KLÅR, UNNT. AV TEKSTILMATERIALE, HOEDEPLAGG AV ALLE TYPER ...	..	169,5	..	172,5	..	17,3	..	12,9
851 FOTTØY .....	..	591,0	..	623,2	..	47,1	..	30,9
871 OPTISKE INSTRUMENTER OG APPARATER .....	..	84,0	..	81,8	..	11,0	..	15,8
872 MEDISINSKE INSTRUMENTER OG APPARATER I.E.N. ...	954	266,0	862	277,7	223	74,5	163	70,8
873 MÅLE- OG TELLEAPPARATER I.E.N. ....	..	44,8	..	59,2	..	4,1	..	20,3
874 INSTRUMENTER OG APPARATER FOR MÅLING, ANALYSE OG KONTROLL I.E.N. ....	..	777,7	..	858,1	..	519,3	..	502,9
881 FOTOAPPARATER OG UTSTYR, I.E.N. ....	..	91,4	..	83,1	..	7,1	..	9,6
882 FILM OG KJEMIKALIER TIL FOTOGRAFISK OG KINEMATOGRAFISK UTSTYR .....	2366	203,6	2133	194,6	76	12,7	98	10,2
883 KINOFILM, EKSPONERT OG FRAMKALT, OGSÅ MED LYDSPOR ELLER UTELUKKENDE MED LYDSPOR .....	14	4,8	14	4,4	1	1,1	2	0,8
884 OPTISKE ARTIKLER I.E.N. ....	..	121,6	..	137,2	..	4,8	..	5,7
885 UR .....	..	71,3	..	71,8	..	11,7	..	18,4
891 VÅPEN OG AMMUNISJON .....	..	610,8	..	344,2	..	156,1	..	308,3
892 TRYKKSAKER .....	14800	621,6	14164	576,2	3280	93,1	2171	79,9
893 VARER AV PLAST, I.E.N. ....	23590	755,1	23755	754,0	9536	224,1	9723	226,4
894 BARNEVOGNER, LEKETØY, SPILL OG SPORTSARTIKLER ..	..	346,2	..	385,8	..	101,4	..	110,7
895 KONTORUTSTYR OG KONTORREKVISITA I.E.N. ....	..	90,0	..	94,2	..	7,8	..	7,0
896 KUNSTVERKER, SAMLERGJENSTANDER OG ANTIKVITETER ..	48	56,1	31	24,1	35	33,1	39	47,3
897 SHYKKEVARER, GULL- OG SØLVSMEDVARER .....	..	99,6	..	116,8	..	19,4	..	32,1
898 MUSIKKINSTRUMENTER SAMT DELER OG TILBEHØR; GRAMMOFONPLATER, MAGNETBÅND OG -PLATER .....	..	542,2	..	548,7	..	65,0	..	77,2
899 FORSKJELLIGE FERDIGVARER I.E.N. ....	..	257,2	..	271,9	..	91,9	..	99,5
931 SPEIELLE VARER OG TRANSAKSJONER, IKKE GRUPPERT ETTER ART .....	411	30,0	352	27,5	232	5,7	196	14,1
961 MYNTER, UNNT. AV GULL, IKKE-LEGALE BETALINGSM. ..	0	0,4	0	0,0	0	0,7	0	0,2
971 GULL, IKKE-MONETÆRT .....	426	21,6	840	59,6	535	24,2	394	25,8

TABELL 8. INNFORSEL. VIKTIGERE VAREPOSTER ETTER SITC IMPORTS BY PRINCIPAL ITEMS OF THE SITC

VAREPOST- NR. ITEM NO.	VARESLAG COMMODITY	MENGDEN ENHET UNIT	APRIL 1993		JAN.-APRIL 1993	
			MENGDEN QUANTITY	VERDI VALUE	MENGDEN QUANTITY	VERDI VALUE
			MILL. KR		MILL. KR	
034 25	TORSK ,FRYST (UNNTATT LEVER OG ROGN) .....	TONN	2688	27,6	9805	99,2
035 21	TORSK, SALTET ELLER I SALT LAKE .....	TONN	163	5,5	447	12,5
036 11	REKER, FRYSTE .....	TONN	1759	22,2	5046	68,8
041 20	HVETE, UNNTATT DURUMHVETE .....	TONN	34296	31,5	73205	64,8
048 42, 49	KAKER, KJEKS O.A. FINN BAKVERK .....	TONN	1508	26,7	6351	117,0
054 51-59	FRISKE ELLER KJØLTE GRØNNSAKER, I.E.N. ....	TONN	3351	36,9	12441	141,3
057 11, 12	APPELSINER, MANDARINER, CLEMENTINER MV. ....	TONN	8193	33,5	31001	139,5
057 30	BANANER, FRISKE ELLER TØRKEDE .....	TONN	4791	22,3	19458	88,2
057 40	EPLER .....	TONN	4327	17,9	17081	68,9
057 51	VINDRUER .....	TONN	900	12,1	2689	37,1
058 92-97	FRUKTER, NØTTER OG ANDRE SPISELIGE PLANTEDELER TILBEREDET ELLER KONSERVERTER .....	TONN	1126	9,5	5501	49,9
059 10	APPELSINSAFT .....	TONN	1125	9,1	5223	41,8
061 29	RAFFINADE, MELIS OG ANNET SUKKER UTEN TILSETTINGER .....	TONN	9532	21,6	46102	102,3
062 21, 29	SUKKERVARER (HERU. HVIT SJOKOLADE) UTEN INNHOLD AV KAKAO ...	TONN	1048	24,2	4259	100,4
071 11-12	KAFFE, RÅ .....	TONN	3548	38,1	13493	142,6
073 10-90	SJOKOLANDE OG ANDRE NÆRINGSMIDLER TILSATT KAKAO .....	TONN	1036	27,4	4826	129,4
081 95	HUNDE- ELLER KATTEMAT, FOR DETALJSALG .....	TONN	2647	16,9	12496	80,6
112 11-17	VIN AV FRISKE DRUER, OGSÅ TILSATT ALKOHOL; GJÆRET DRUESAFT .	1000 L.	2536	31,6	8268	107,9
112 41-49	UDEFINERT ETYLALKOHOL UNDER 80 VOL.%; ANNET BRENNEVIN; ALKOHOLHOLDIGE PREPARATER FOR FRAMSTILLING AV DRILLEVARER .	1000 L.	739	24,5	2166	79,7
121 10-30	TOBAKK, UBEARBEIDT; AVFALL AV TOBAKK .....	TONN	114	3,5	687	25,6
122 20	SIGARETTER SOM INNEHOLDER TOBAKK .....	TONN	106	18,2	356	62,7
222 20	SOYABØNNER .....	TONN	4	0,0	332	0,9
247 40	SKURTØMMER OG MASSEVIRKE, AV BARTRÆR .....	KUB. M.	69609	23,2	222472	77,4
248 20, 30	TRELAST AV BARTRÆR, OVER 6 MM TYKKELSE; PARKETTSTAV, PROFILERTE LISTER MV. AV BARTRÆR .....	..	..	64,2	..	240,6
248 40, 50	TRELAST AV LAUVTRÆR, OVER 6 MM TYKKELSE; PARKETTSTAV OG PROFILERTE LISTER MV. AV LAUVTRÆR .....	..	..	18,0	..	68,8
251 51, 52	SULFATTREMASSE, HALVBLEIKT ELLER BLEIKT, UNNTATT DISSOLVINGSMASSE .....	TONN	3177	8,8	9705	27,6
272 32	NATURLIGE KALSIUMFOSFATER, APATITT, MALT .....	TONN	70220	29,3	250790	82,9
278 26, 27, 29	LEIRE O.A. ILDFAST MATERIALE .....	TONN	22695	17,2	55382	44,0
278 30	SALT, SALTOPPLØSNINGER OG SJØVANN .....	TONN	47611	17,7	227834	80,2
278 51	KVARTS OG KVARTSITT .....	TONN	23726	6,3	127945	29,8
284 21, 22	NIKKELMATTE, - SPEIS O.L. MELLOMPRODUKTER .....	TONN	20156	486,1	43007	1013,1
285 20	ALUMINIUMOKSYD, UNNTATT KUNSTIG KORUNDUM .....	TONN	179363	223,5	591357	737,1
287 50	SINKMALM OG KONSENTRATER .....	TONN	8762	15,6	53904	111,2
287 70	MANGANMALM OG KONSENTRATER .....	TONN	24516	20,9	135281	101,9
288 10	ASKE OG RESTSTOFFER SOM INNEHOLDER METALLER OG METALLFORB. ....	TONN	10004	11,6	69108	54,2
288 23	AVFALL OG SKRAP AV ALUMINIUM .....	TONN	2257	15,1	10562	72,4
292 61, 69	LØKER, ROTKNOLLER MV., LEVENDE PLANTER, TRÆR OG BUSKER .....	TONN	1627	29,3	3189	82,2
292 71, 72	AVSKÅRNE BLOMSTER OG LAUVVERK MV., FRISKE, TØRKEDE ETC .....	..	..	19,9	..	88,9
321 10, 21, 22	KULL, OGSÅ PULVERISERT, MEN IKKE AGGLOMERERT .....	TONN	61263	39,8	226077	116,1
325 00	KOKS OG HALVKOKS AV STEINKULL .....	TONN	29147	18,9	144248	104,8
333 00	MINERALOLJE, RÅ .....	TONN	44351	42,0	376634	321,2
334 11	BILBENSIN OG FLYBENSIN (MOTORBENSIN) .....	KUB. M.	46583	52,2	176314	182,0
334 19	ANDRE LETTE OLJER .....	KUB. M.	9069	10,7	15900	21,9
334 21	PETROLEUM, HERUNDER JET-FUEL .....	KUB. M.	29	0,2	20962	21,5
334 30	GASSOLJER .....	KUB. M.	50580	46,5	110194	109,8
334 40	FYRINGSOLJER I.E.N. ....	KUB. M.	115351	84,0	318414	212,5
334 50	SMØREOLJER OG SMØREFETT UTVUNNET AV BITUMINØSE MINERALER, ANDRE TUNGE JORDOLJER OG TUNGE OLJER (UNNT. RÅOLJE), TUNGE PRODUKTER I.E.N. ....	TONN	10522	43,9	35700	157,8
335 31	BEK FRAMSTILT AV MINERALSK TJÆRE .....	TONN	4809	7,6	26417	41,6
335 42	PETROLKOKS .....	TONN	29801	26,5	117673	105,4
342 10, 50	FLYTENDE PROPAN OG BUTAN .....	TONN	46512	38,6	263670	242,7
511 14	METTEDE ASYKLISKE HYDROKARBONER .....	TONN	21151	18,4	77900	69,6
511 25	STYREN .....	TONN	2287	7,5	9863	31,6
522 61	AMMONIAKK, VANNFRI ELLER I VANDIG OPPLØSNING .....	TONN	38164	34,9	54520	51,1
531 11-19	SYNTETISKE ORGANISKE FARGESTOFFER .....	TONN	249	28,6	908	93,8
533 41-44	MALINGER, FERNISSER OG LAKKER, I OPPLØSNINGER AV PLAST .....	TONN	2340	45,1	8340	163,1
533 54	KITT, PODEVOKS, SPARKELMASSE .....	TONN	2153	17,6	7754	65,0
541 91-93	FARMSØYITISKE PRODUKTER, UNNTATT LEGEMIDLER .....	TONN	89	10,2	353	38,0
542 91-93	LEGEMIDLER UTEN INNHOLD AV ANTIBIOTIKA, HORMONER ELLER ALKALOIDER .....	TONN	374	194,1	1577	721,1
551 41	BLANDINGER AV VELLUKTENDE STOFFER SOM BRUKES I NÆRINGS- MIDDEL- OG DRILLEVAREINDUSTRIEN .....	TONN	90	7,6	279	22,9
553 10, 20	PARFYMER, TOALETTVARER OG KREMER .....	TONN	464	45,9	1674	171,5
553 30-59	ANDRE TOALETTMIDLER, UNNTATT SÅPE .....	TONN	1047	39,3	4484	170,0
554 21-23	ORGANISKE, OVERFLATEAKTIVE STOFFER (UNNTATT SÅPE); OVERFLATEAKTIVE PREPARATER, VASKE- OG RENGJØRINGSMIDLER MED ELLER UTEN INNHOLD AV SÅPE .....	TONN	3745	35,5	16404	166,6
562 31	KALIUMKLORID .....	TONN	25420	20,4	114968	87,8
562 32	KALIUMSULFAT .....	TONN	19521	15,6	66602	77,8
571 11, 12	POLYETYLEN, UBEARBEIDT .....	TONN	4030	24,2	20351	119,3
572 11, 19	POLYSTYREN, UBEARBEIDT .....	TONN	1360	10,2	5329	39,9
573 11-13	POLYVINYLKLORID, UBEARBEIDT .....	TONN	1361	6,5	6501	32,8
574 31-39	POLYKARBONATER, ALKYDHARPIKSER OG ANDRE POLYESTERE .....	TONN	1117	17,0	4339	68,7
575 21, 29	AKRYLPOLYMERER .....	TONN	1149	11,7	5315	55,0
575 31, 39	POLYADIDER, AMINOHARPIKSER, FENOLHARPIKSER OG 41-45 POLYURETANER, UBEARBEIDTE .....	TONN	1593	11,9	5551	51,0
581 20	STIVE RØR OG SLANGER AV PLAST .....	TONN	487	10,6	1759	34,8
582 11-19	SELVKLEBENDE PLATER, DUK, FILM, FOLIER, TAPE OG BÅND AV PLAST, OGSÅ I RULLER .....	TONN	416	16,3	1427	59,2
582 21-29	ANDRE PLATER, DUK, FILM, FOLIER OG BÅND AV PLAST, UNNTATT SKUMPLAST OG IKKE FORSTERKET, LAMINERT MV. ....	TONN	1966	39,9	7761	165,9
592 21-29	ALBUMINHOLDIGE PRODUKTER (UNNTATT EGALBUMIN), MODIFISERT STIVELSE OG KLEBEMIDLER .....	TONN	1459	17,2	6517	80,1
598 41	BLANDEDE ALKYLBIENSENER .....	TONN	2986	14,5	6230	29,9

TABELL 8. INNFØRSEL. VIKTIGERE VAREPOSTER ETTER SITC IMPORTS BY PRINCIPAL ITEMS OF THE SITC  
 (FORTS.)

VAREPOST- NR. ITEM N.)	VARESLAG COMMODITY	MENGD- ENHET UNIT	APRIL	1993	JAN.-APRIL	1993
			MENGD- QUANTITY	VERDI VALUE	MENGD- QUANTITY	VERDI VALUE
			MILL. KR		MILL. KR	
611 30-42	LÆR AV STORFE ELLER DYR AV HESTESLEKTEN, UTEN HÅR (UNNTATT SEMSKET ELLER LAKKERT)	TONN	55	9,0	257	47,9
621 41-45	SLANGER OG RØR AV VULKANISERT BLØTGUMMI	TONN	230	12,3	927	44,0
625 10	NYE DEKK TIL PERSONBILER	STK.	268121	67,0	975045	247,4
625 20	NYE DEKK TIL BUSSEER OG LASTEBILER	STK.	9834	8,9	57707	36,5
625 51-94	ANDRE DEKK (UNNT. FOR FLY, MOTORSYKLER, SYKLER), OGSÅ REGUMMIERTE, UTSKIFTBARE SLITEBANER OG FELGBÅND	..	..	19,5	..	78,7
634 22, 23	SPONPLATER OG FORTETTET TRE I FORM AV BLOKKER, PLATER MV.	..	..	10,6	..	42,2
634 31-49	KRYSSFINER, FINERTE PLATER O.L. LAMINERT TRE	KUB. M.	2786	12,1	18574	73,9
635 31-39	BYGNINGSNEKKERARBEIDER UNNTATT FERDIGHUS	..	..	29,3	..	108,1
641 21-29	TRYKK- OG SKRIVEPAPIR OG -PAPP, UBESTRØKET	TONN	3018	19,3	11411	75,4
641 31-34	TRYKK- OG SKRIVEPAPIR OG -PAPP, BESTRØKET	TONN	6246	45,2	31174	225,0
641 41	KRAFTPAPIR, UBESTRØKET	TONN	1924	6,6	9477	34,0
641 71, 72	PAPIR OG PAPP OVERTRUKKET, IMPREGNERT ELLER BESTRØKET MED PLAST (UNNTATT KLEBESTOFF)	TONN	1839	19,0	9466	99,8
642 11, 12	ESKER OG KARTONGER AV PAPIR OG PAPP TIL EMBALLASJE	TONN	1879	25,9	7020	109,2
642 15-16	SEKKER, POSER OG ANNEN EMBALLASJE	TONN	582	11,9	2104	44,2
642 43	TOALETTPAPIR, I RULLER ELLER ARK	TONN	2106	19,1	8944	79,5
642 43	PAPIR OG PAPP TIL SKRIVE- OG TRYKKPAPIR ELLER ANDRE GRAFISKE FORMÅL	TONN	1797	12,1	8405	59,0
642 91	LOMMETØRKLÆR, HÅNDKLÆR, SERVIETTER, DUKER, LAKEN O.L., KLÆR OG TILBEHØR TIL KLÆR, AV PAPIR OG PAPIRMASSE	TONN	1457	21,6	6912	104,2
642 93	SANITETSBIND, TAMPONGER, BLEIER O.L. SANITÆRARTIKLER AV PAPIR OG PAPIRMASSE	TONN	1889	34,6	7415	134,8
651 21-34	BOMULLSGARN	TONN	304	10,8	1059	43,0
651 61-69	GARN (UNNT. SYTRÅD) AV SYNTETISKE FILAMENTER	TONN	272	8,2	1328	41,4
657 73	TEKSTILVARER TIL TEKNISK BRUK	TONN	57	16,7	197	74,3
658 41-59	SENGELINNET, DEKKETØY, HÅNDKLÆR O.A. UTSTYRSVARER	TONN	570	34,9	2517	152,7
659 42, 43	GOLVTEPPER, TUFTEDE, AV KUNSTIGE ELLER SYNT. TEKSTILFIBRER	TONN	388	10,7	1827	50,1
662 44, 45	KERAMISKE GOLV-, VEGG- OG BRULEGINGSFLISER	TONN	2725	14,0	9825	51,4
663 32-34	VARER AV SEMENT	..	..	9,2	..	40,7
664 41, 42	"FLOAT GLASS" OG PLANSLITT ELLER POLERT GLASS	TONN	3496	17,2	14513	74,3
664 95	GLASSFIBRER, HERU. GLASSULL, OG VARER DERAV I.E.N.	TONN	257	6,0	966	28,5
665 21-29	HUSHOLDNINGS-, DEKORASJONS- OG TOALETARTIKLER AV GLASS	TONN	558	13,4	1997	51,4
666 11, 12	VARER AV PORSELEN TIL HUSHOLDNINGSBRUK	TONN	166	7,1	664	30,1
666 21-29	PYNTEGJENSTANDER AV PORSELEN O.A. KERAMISKE MATERIALER	TONN	412	7,3	1740	34,7
673 11-29	FLATVALSEDE PRODUKTER AV JERN ELLER ULEGERT STÅL, UTEN PLETTERING, BELEGG ELLER OVERDRAG, VARMVALSEDE	TONN	29563	72,8	127464	334,6
673 31-49	FLATVALSEDE PRODUKTER AV JERN ELLER ULEGERT STÅL, UTEN PLETTERING, BELEGG ELLER OVERDRAG, KALDVALSEDE	TONN	6767	18,3	31324	89,2
674 11-14	FLATVALSEDE PRODUKTER AV JERN ELLER ULEGERT STÅL, BELAGT ELLER OVERTRUKKET MED SINK	TONN	3623	12,9	20391	70,2
674 31-32	FLATVALSEDE PRODUKTER AV JERN ELLER ULEGERT STÅL, MALT, LAKKERT ELLER PLASTBELAGT	TONN	1687	10,5	6822	43,2
675 51-56	FLATVALSEDE PRODUKTER AV RUSTFRITT STÅL, KALDVALSEDE	TONN	915	13,0	2882	42,0
676 11-14	STENGER AV JERN ELLER STÅL, VARMVALSEDE, I UREGELMESSIG OPPKVEILEDE RINGER ELLER RULLER	TONN	1691	5,2	15650	37,5
676 21-29	STENGER AV JERN ELLER STÅL, VARMVALSEDE, VARMTRUKNE ELLER VARMSTRENGPRESSEDE, OGSÅ DE SOM ER VRIDDE ETTER VALSING	TONN	4056	13,4	22199	66,2
676 81-88	VINKEL- OG PROFILSTÅL (UNNT. JERNBANESKINNER); SPUNNVEGGJERN	TONN	7334	34,2	28567	121,4
679 12, 13	RØR FOR OLJE- ELLER GASSLEDNINGER ("PIPELINES")	..	..	..	..	..
31, 32,	FORINGSRØR SOM BRUKES VED BØRING ETTER OLJE ELLER 41, 42 GASS	TONN	10095	87,7	25638	312,9
679 14-17	RØR OG HULE PROFILER, MED SIRKELRUNDT TVERRSNITT, SØMLØSE, AV JERN ELLER STÅL	TONN	1465	14,1	6326	69,9
679 51-59	RØRDELER AV JERN ELLER STÅL	TONN	1237	74,0	4382	238,5
682 31, 32,	..	..	..	..	..	..
41, 42	STENGER, PROFILER OG TRÅD AV KOPPER	TONN	802	16,8	3707	67,8
682 71, 72	RØR OG RØRDELER AV KOPPER	TONN	276	11,7	1117	48,3
684 11, 12	ALUMINIUM OG -LEGERINGER, UBEARBEIDET	TONN	9774	76,5	33402	268,0
684 21, 22	STENGER, PROFILER OG TRÅD AV ALUMINIUM	TONN	535	17,3	3350	84,6
684 23	PLATER OG BÅND AV ALUMINIUM, OVER 0,2 MM TYKKELSE	TONN	913	17,7	3463	62,4
691 11-19	FERDIGE KONSTRUKSJONER OG DELER AV JERN ELLER STÅL, UNNT. PREFABRIKERT HUS	TONN	3696	51,0	13989	209,5
691 21, 29	FERDIGE KONSTRUKSJONER OG DELER AV ALUMINIUM, UNNT. PREFABRIKERT HUS	TONN	213	9,1	824	33,7
693 11	TAU, LINER, KABLER O.A. AV JERN ELLER STÅL, UTEN EL. ISOLAASJON	TONN	2195	15,3	8625	65,7
694 21, 22	SKRURER, BOLTER, MUTTERE, NAGLER MV. AV JERN ELLER STÅL	TONN	949	29,0	3843	119,4
695 41-49	HÅNDVERKTØY I.E.N. (AMBOLTER, SKRUSTIKKER, SKRUTREKKERE, HØVLER ETC.)	TONN	143	8,5	573	38,7
695 63, 64	UTSKIFTBART VERKTØY FOR HÅNDVERKTØY ELLER VERKTØYMASKINER (FOR BERG-ELLER JORDBØRING)	TONN	103	29,0	484	123,6
699 11,	HENGELÅSER, LÅSER, HENGSLER O.A. UTSTYR; BESLAG AV UDELT 13-19 METALL TIL MØBLER, DØRER ETC., AUTOMATISKE DØRLUKKERE	TONN	452	30,0	1888	126,4
699 55	TRÅDER, STENGER, ELEKTRODER ETC. FOR SVEISING, LODDING, METALLSPRØYTING	TONN	521	12,1	2665	53,0
713 31	UTENBORDSMOTORER	STK.	2414	16,5	7993	46,6
713 32, 33	ANDRE FARTØYSMOTORER	STK.	220	61,3	704	164,7
713 81, 82	ANDRE STEMPELDREVNE FORBRENNINGSMOTORER	STK.	1981	3,1	3269	23,3
713 91, 92	DELER TIL FORBRENNINGSMOTORER (UNNT. TIL FLYMOTORER)	TONN	545	65,7	1549	185,6
714 91	DELER TIL TURBOJETMOTORER OG TURBOPROPMOTORER	TONN	13	15,1	62	65,5
716 31, 32	MOTORER (UNNT. MOTORER MED YTELSE HØYST 37,5 W) OG GENERATORER, VEKSELSTRØMMOTORER OG -GENERATORER, ROTERENDE ELEKTRISKE OMFORMERE	STK.	18000	29,7	55517	130,4
721 21	PLENKLIPEMASKINER	STK.	21536	27,8	69932	87,2
722 41, 49	HJULTRAKTORER	STK.	348	41,5	762	104,3
725 21-29	MEKANISKE SKYFLER, GRAVEMASKINER OG LASTEMASKINER MED EGEN FREMDRIFT	STK.	73	28,5	257	106,1
725 91-99	DELER TIL MASKINER UNDER 723 OG 744.3	TONN	1451	108,7	4359	419,0
725 11, 12	MASKINER FOR FREHSTILLING OG ETTERBEHANDLING AV PAPIRMASSE, PAPIR OG PAPP	STK.	55	2,3	358	14,3

TABELL 8. INNFORSEL. VIKTIGERE VAREPOSTER ETTER SITC IMPORTS BY PRINCIPAL ITEMS OF THE SITC  
 (FORTS.)

VAREPOST- NR. ITEM NO.	VARESLAG COMMODITY	MENGD- ENHET UNIT	APRIL	1993	JAN.-APRIL	1993
			MENGDE QUANTITY	VERDI VALUE	MENGDE QUANTITY	VERDI VALUE
			MILL. KR		MILL. KR	
725 91	DELER TIL MASKINER FOR FREMSTILLING OG ETTERBEHANDLING AV PAPIRMASSE, PAPIR OG PAPP	TONN	86	18,2	452	52,1
726 51-59	OFFSET - TRYKEMASKINER OG -APPARATER	STK.	8	1,7	51	20,0
727 22	MASKINER TIL NÆRINGSMIDDELINDUSTRIEN, I.E.N.	STK.	333	14,9	1484	72,7
728 12	VERKTØYMASKINER FOR BEARBEIDING AV, TRE, PLAST, BEIN O.L.					
	HARDE MATERIALE	STK.	1365	10,1	7149	55,1
728 41-49	MASKINER OG UTSTYR FOR SPEIELLE INDUSTRIER, I.E.N.	STK.	6875	62,3	29117	293,2
733 11-18	VERKTØYMASKINER FOR BEARBEIDING AV METALL VED SMING, HAMRING, BØYING FALSING ETC.; PRESSER FOR BEARBEIDING AV METALL ELLER METALLKARBIDER	STK.	194	6,1	842	32,1
737 31-39	MASKINER OG APPARATER FOR LODDING OG SVEISING VED HJELP AV ELEKTRISITET, LASER ETC.	..	..	12,3	..	51,4
741 31-39	INDUSTRI- OG LABORATORIEOVNER OG DELER	..	..	23,5	..	39,4
741 43-49	MASKINER, APPARATER OG UTSTYR FOR KJØLING OG FRYISING; VARMEPUMPER, (IKKE TIL HUSHOLDNINGSBRUK)	..	..	34,6	..	118,2
741 51, 55	LUFTKONDISJONERINGSAPPARATER	STK.	1571	15,5	5678	53,6
741 71-75	APPARATER FOR DESTILLERING, REKTIFISERING AV LUFT ELLER ANDRE GASSER, VARMEVEKSLERE	..	..	25,9	..	78,5
741 81-89	ANDRE MASKINER OG APPARATER TIL OPPVARMING, KJØLING E.E.N. IKKE TIL HUSH. BRUK	STK.	1678	14,9	8643	55,8
742 71, 75	PUMPER FOR VÆSKER, I.E.N. OG VÆSKEELEVATORER	STK.	28000	19,6	150650	66,9
742 91, 95	DELER TIL PUMPER OG VÆSKEELEVATORER	TONN	132	24,6	521	85,2
743 11-19	LUFT - OG VAKUUMPUMPER OG LUFT- ELLER GASSKOMPRESSORER	STK.	56246	71,8	114833	204,2
743 41-43	VIFTER OG KJØKKENHETTER MED VIFTE (VENTILASJONSHETTER)	STK.	18864	8,2	72661	33,9
743 61-69	APPARATER FOR FILTRERING ELLER RENSING AV VÆSKER OG GASSER	STK.	250887	31,2	1191080	116,6
743 80	DELER TIL PUMPER OG KOMPRESSORER UNDER 743.1 OG 743.4	TONN	91	16,5	420	60,0
744 11, 12	GAFFELTRUCKER O.A. LØFTE - ELLER STABLETRUCKER	STK.	165	20,3	632	68,5
744 71-89	ELEVATORER, TRANSPORTØRER, PERSON- OG VAREHEISER, RULLETRAPPER	STK.	1394	29,6	5238	113,1
745 11, 12	HÅNDVERKTØY MED IKKE-ELEKTRISK MOTOR	STK.	10267	8,9	32664	38,2
745 21-27	MASK. FOR VASKING ELLER FYLING AV FLASKER OG FOR EMBALLERING, OPPVASKMASKINER (IKKE FOR HUSHOLDNINGSBRUK)	STK.	379	17,5	2090	97,5
745 61-68	MEK. APP. FOR SPREDNING AV VÆSKER, PULVERE; BRANNSLOKNINGSAPP.	..	..	32,3	..	117,9
746 10-99	KULE- OG RULLELAGRE OG DELER	TONN	95	11,6	498	54,8
747 10-90	KRANER, VENTILER O.L.	TONN	859	157,4	2891	566,2
748 40	FASTE GIR OG UTVEKSLINGER UNNTATT TANNHJUL, KJEDEHJUL O.A. KRAFTOVERFØRINGSDELER	TONN	122	11,4	450	45,1
751 31-35	FOTOKOPIERINGS - OG TERMOKOPIERINGSAPPARATER	STK.	1277	23,0	8079	125,4
752 10-90	DATAMASKINER	STK.	60960	328,7	312062	1489,5
759 10	DELER TIL FOTO- OG TERMOKOPIERINGSAPPARATER	TONN	65	17,9	315	81,9
759 97	DELER TIL DATAMASKINER	TONN	239	174,9	1137	780,8
761 10	MOTTAKERE FOR FARGEFJERNSYN, OGSÅ MED GRAMMOFON ELLER RADIO VIDEOMONITORER OG -PROJEKTØRER	STK.	8592	24,3	68244	163,3
762 11, 12	BILRADIOMOTTAKERE, OGSÅ KOMBINERT MED RADIOTELEFONI OG -TELEGRAFI	STK.	12386	9,5	45709	34,3
763 81-84	APPARATER FOR OPPTAK OG GJENGIVELSE AV LYD EL. VIDEOSIGNALER	STK.	28622	24,5	153718	132,6
764 11-19	ELEKTR. UTSTYR FOR LINJETELEFONI HERU. APPARATER FOR BÆREFREKVENSYSYSTEMER	STK.	44081	45,5	183654	190,4
764 21-26	MIKROFONER, HØYTALERE, HØREFREKVENSFORSTERKERE	STK.	100135	19,0	433615	83,8
764 31, 32	SENDERE FOR FJERNSYN, KRINGKASTING, RADIOTELEGRAFI, -TELEFONI OG -TELEGRAFI	STK.	14047	52,9	54707	238,4
764 83	RADARAPPARATER, RADIONAVIGASJONS- OG RADIOFJERNSTYRINGS-APPARATER	STK.	2015	9,5	6697	50,4
764 91-99	DELER OG TILBEHØR TIL KOMMUNIKASJONSAPPARATER OG -UTSTYR	TONN	299	134,9	984	486,4
771 11-19	TRANSFORMATORER, ELEKTRISKE OGSÅ MED DIELEKTRISK VÆSKE	STK.	42499	12,3	200768	114,6
771 21	STATISKE OMFORMERE, LIKERETTERE	STK.	29910	19,8	175106	86,9
772 20	TRYKTE KRETSE	TONN	13	10,9	50	51,2
772 41-59	ELEKTRISKE APPARATER TIL Å SLUTTE, BRYTE, SIKRE ELLER FORBINDE ELEKTR. STRØMKRETSE	TONN	397	102,5	1655	411,3
772 61-81	PLATER, TAVLER, KONSOLLER, PULTER, KABINETTER OG DELER	TONN	155	17,8	674	91,6
773 11-18	ISOLERT ELEKTRISK TRÅD OG KABEL, OGSÅ MED FORB. DELER	TONN	1181	54,3	4505	228,3
774 11-13	ELEKTRODIAGNOSTIKKAPPARATER	TONN	17	10,4	90	53,4
774 21-29	APPARATER FOR RØNTGENSTRÅLER ELLER FOR ALFA-, BETA- ELLER GAMMASTRÅLER	..	..	13,1	..	59,0
775 11	VASKEMASKINER FOR HØYST 10 KG TØRT TØY	STK.	6406	19,1	24577	67,5
775 21	KJØLESKAP TIL HUSHOLDNINGSBRUK, OGSÅ MED FRYSESKAP	STK.	13059	20,4	39683	69,5
775 22	DYPFRYSERE AV HUSHOLDNINGSTYPEN	STK.	3642	6,5	14993	25,0
775 30	OPPVASKMASKINER	STK.	4843	10,5	23504	52,1
775 71	STØVSUGERE OG GULVBONEMASKINER MED INNEBYGD ELEKTROMOTOR	STK.	19355	11,7	100087	53,7
775 83, 86, 87	ELEKTROTHERMISKE HUSHOLDNINGSAPPARATER	STK.	63826	20,8	274365	79,8
776 51-59	DIODER, TRANSISTORER HALVLEDERKOMponenter, LYSFØLSOMME HALVLEDERKOMponenter, HERU. FOTOELEKTRISKE CELLER	STK.	5337303	12,0	26201523	51,8
776 41-49	ELEKTRONISKE MIKROKRETSE	STK.	3574406	44,2	13465554	221,3
778 11	GALVANISKE ELEMENTER OG BATTERIER	STK.	3007137	12,7	13694276	48,0
778 12	ELEKTRISKE AKKUMULATORER	STK.	124715	21,2	462302	79,1
778 21-23	ELEKTRISKE GLØDELAMPER ELLER LYSSTOFFLAMPER, HERU. "SEALED BEAM" LAMPER (UNNT. LAMPER FOR ULTRAFIOLETT LYS)	TONN	135	17,0	764	93,1
778 31, 33	START- OG TENNINGSTYR TIL FORBRENNINGSMOTORER	..	..	13,1	..	50,6
778 34, 35	ELEKTRISK LYS- OG SIGNALUTSTYR, ELEKTRISKE VINDUSPUSSERE OG DEFROSTERE OG DELER	TONN	101	15,2	460	59,6
778 41-48	ELEKTROMEKANISK HÅNDVERKTØY SAMMENBYGD MED ELEKTRISK MOTOR, DELER	..	..	19,1	..	78,8
778 84, 85	ELEKTRISKE SIGNALAPPARATER, AKUSTISKE ELLER VISUELLE, DELER	TONN	37	16,9	163	74,5
778 86	KULLELEKTRODER, KULLBØRSTER O.A. VARER AV KULL TIL ELEKTRISK BRUK	TONN	13937	56,5	52621	200,1
781 20	MOTORKJØRETØYER FOR TRANSPORT AV PERSONER	STK.	4192	263,3	19148	1174,2
782 11, 19	MOTORKJØRETØYER FOR TRANSPORT AV GODS	STK.	894	134,9	3267	518,4
782 21-29	KRANBILER, MOBILE BORETÅRN, BRANNBILER, BETONGBLANDEBILER, ANDRE SPESIALBILER	STK.	12	7,5	68	37,4
783 11, 19	MOTORKJØRETØYER FOR TRANSPORT AV 10 ELLER FLERE PERSONER, INKL. FØREREN	STK.	117	34,9	408	128,2



TABELL 8. INNFORSEL. VIKTIGERE VAREPOSTER ETTER SITC IMPORTS BY PRINCIPAL ITEMS OF THE SITC (FORTS.)

VAREPOST- NF. ITEM NO.	VARESLAG COMMODITY	MENGE- ENHET UNIT	APRIL	1993	JAN.-APRIL	1993
			MENGE QUANTITY	VERDI VALUE	MENGE QUANTITY	VERDI VALUE
			MILL. KR		MILL. KR	
784 31-39	DELER OG TILBEHØR TIL MOTORKJØRETØYER UNDER POS. 722, 781, 782 OG 783	TONN	2294	148,6	8489	521,2
785 20	SYKLER UTEN MOTOR (UNNT. LEKETØYSKJØRETØYER FOR BARN)	STK.	36569	44,8	96219	109,2
785 31, 36	INVALIDEVAGNER OG DELER TIL DISSE	..	..	14,0	..	46,0
786 10	TILHENGERE OG SEMITRAILERE AV CARAVANTYPEN	STK.	142	11,7	361	29,0
786 21-29	TILHENGERE FOR TRANSPORT AV VARER	STK.	580	10,8	1441	29,7
792 30	FLY MED TØNVEKT OVER 2000 KG, MEN HØYST 15000 KG	STK.	-	-	1	8,3
792 40	FLY MED TØNVEKT OVER 15000 KG	STK.	-	-	2	403,8
792 91-97	DELER I.E.N. TIL LUFTFARTØYER	TONN	53	62,9	219	259,0
793 11-19	LYSTBÅTER OG SPORTSBÅTER	STK.	15941	16,2	20803	31,3
793 22	TANKSKIP, ALLE SLAGS	BR.TONN	-	-	391900	2472,1
793 24, 26	FISKEFARTØYER, FABRIKKSCHIP, KJØLESCHIP	BR.TONN	-	-	12	0,7
793 27	ANDRE SKIP FOR TRANSPORT AV GODS	BR.TONN	13634	19,5	168697	517,4
793 28	PASSASJERSCHIP OG FERGER	BR.TONN	32	0,4	32	0,4
793 29	ANDRE FARTØYER, (HERU. KRIGSSCHIP OG LIVBÅTER, UNNT. ROBÅTER)	STK.	2	0,1	10	141,4
793 55	BORE- OG PRODUKSJONSPLATTFORMER	STK.	-	-	-	-
811 00	PREFABRIKERT BYGNINGER	TONN	1053	11,2	4472	47,2
812 21, 29	OPPVASKKUMMER, VASKER, BADEKAR, BIDET- OG KLOSETTSKÅLERER, URINALER O.L. SANITÆRUTSTYR	TONN	253	7,1	1220	33,2
813 11-17	LAMPER OG LYSUTSTYR (HERU. SØKELYS OG LYSKASTERE) I.E.N.	TONN	411	35,4	1977	170,3
821 11-19	SITTEMØBLER, OGSÅ DE SOM KAN OMGJØRES TIL SENGER, OG DELER	TONN	1900	65,0	6640	259,8
821 21-29	SENGBUNNER, SENGEUTSTYR O.L. (F.EKS. MADRASSER, TEPPER, DYNER OG PUTER)	..	..	24,8	..	76,6
821 31, 39	MØBLER I.E.N. AV METALL	TONN	768	27,8	3385	112,5
821 51-59	MØBLER I.E.N., AV TRE	TONN	3262	85,5	16999	444,8
831 11-19	HÅNDVESKER	STK.	218613	11,9	695549	38,9
831 21-29	GARDEROBEKOFFERTER, HÅNDKOFFERTER, TOALETTVESKER, DOKUMENTMAPPER, RANSLER O.L. BEHOLDERE	STK.	117107	9,1	539353	33,0
841 21-22	DRESSER, ENSEMBLER FOR HERRER OG GUTTER	STK.	19261	7,2	97812	47,9
841 30	JAKKER FOR HERRER ELLER GUTTER	STK.	67833	13,0	463266	83,9
841 40	BUKSER, KNEBUKSER OG SHORTS FOR HERRER ELLER GUTTER	STK.	652451	40,2	2437125	178,0
841 51, 59	SKJORTER FOR HERRER ELLER GUTTER	STK.	430317	18,3	1790799	89,1
842 11, 19	KÅPER, KAPPER, ANORAKKER MV. FOR DAMER ELLER PIKER	STK.	57082	9,0	403206	79,9
842 21, 22	DRAKTER OG ENSEMBLER FOR DAMER ELLER PIKER	STK.	27991	7,5	138938	36,0
842 30	JAKKER OG BLAZERE FOR DAMER ELLER PIKER	STK.	90624	17,2	524315	118,7
842 40	KJOLER FOR DAMER ELLER PIKER	STK.	166543	22,8	550246	85,1
842 50	SKJØRT FOR DAMER ELLER PIKER	STK.	154978	18,2	729015	101,4
842 60	BUKSER, KNEBUKSER OG SHORTS, FOR DAMER ELLER PIKER	STK.	644870	50,0	2864827	257,9
842 70	BLUSER, SKJORTER OG SKJORTEBLUSER, FOR DAMER ELLER PIKER	STK.	445794	36,0	1920273	168,8
844 10-70	YTTERTØY O.A. VARER AV TRIKOTASJE, FOR DAMER ELLER PIKER	STK.	1008805	53,6	3435884	205,0
844 81-89	UNDERTØY OG NATTØY AV TRIKOTASJE, FOR DAMER ELLER PIKER	STK.	1192941	14,7	4964765	63,6
845 11, 12	BABYKLÆR OG TILBEHØR AV TEKSTILSTOFF ELLER TRIKOTASJE	..	..	16,7	..	68,7
845 30	GENSERE, PULLOVERE, CARDIGANSETT MV., AV TRIKOTASJE	STK.	1149543	73,9	5946257	446,0
845 40	T-SKJORTER, SINGLETER O.A. UNDERTRØYER, AV TRIKOTASJE	STK.	3596183	64,3	10142702	200,0
845 91-99	ANDRE KLÆR AV TRIKOTASJE	..	..	11,7	..	48,8
846 21-29	STRØMPEBUKSER, STRØMPE, SOKKER O.L.	..	..	24,5	..	117,3
848 11-19	KLÆR OG TILBEHØR TIL KLÆR AV LÆR ELLER KUNSTLÆR	..	..	16,9	..	81,8
851 21-25	FOTTØY TIL SPORTSBRUK	PAR	201587	21,4	1328725	122,7
851 41-49	FOTTØY MED OVERDEL AV LÆR ELLER KUNSTLÆR	PAR	542034	63,7	3053109	357,0
872 21-29	INSTRUMENTER OG APPARATER TIL MEDISINSK, KIRURGISK ELLER VETERINÆR BRUK	TONN	106	45,4	479	189,4
873 11-29	FORBRUKS- OG PRODUKSJONSHÅLERE, HERU. OMDREININGSTELLERE MV.	..	..	12,8	..	59,2
874 11-14	KOMPASSER; ANDRE NAVIGASJONSINSTRUMENTER; GEODETISKE, HYDROGRAFISKE, METEOROLOGISKE INSTRUMENTER	..	..	83,4	..	269,5
874 21-26	TEGNE-, RISSE-, REGNEINSTRUMENTER, MIKROMETERMÅL MV.; PROFILPROJEKTØRER	..	..	28,6	..	117,3
874 31-39	INSTRUMENTER OG APP. FOR MÅLING ELLER KONTROLL AV GJENNOMSTRØMMING, NIVÅ, TRYKK ETC FOR VESKER ELLER GASSER	..	..	50,6	..	180,7
874 41-49	INSTRUMENTER ELLER APPARATER FOR FYSISKE ELLER KJEMISKE ANALYSER	..	..	22,2	..	88,1
874 61-69	INSTRUMENTER OG APPARATER FOR AUTOM. REGULERING OG KONTROLL	..	..	22,2	..	81,1
881 11	FOTOGRAFIAPPARATER, UNNT. KINEMATOGRAFISKE	STK.	14284	8,2	46742	24,4
882 10	KJEMISKE PREPARATER TIL FOTOGRAFISK BRUK	TONN	155	10,9	684	44,4
882 20	FOTOGRAFISKE PLATER OG PLANFILM, UEKSPONERT, AV ANDRE MATERIALER ENN PAPIR, PAPP ELLER TEKSTILSTOFF	TONN	164	13,5	594	50,9
882 30	FOTOGRAFISK FILM, SENSITIV FOR LYS ELLER ANNEN BESTRÅLING, UEKSPONERT, I RULLER	TONN	117	16,5	336	50,2
882 40	FOTOGRAFISK PAPIR, PAPP OG TEKSTILSTOFF, SENSITIVT FOR LYS ELLER ANNEN BESTRÅLING, UEKSPONERT	TONN	160	12,1	499	37,2
885 31-49	LOMME- OG ARMBÅNDSUR	STK.	78938	12,8	330396	48,4
892 15-19	BØKER, HEFTER, BROSJYRER O.L. TRYKKSAKER	TONN	815	39,9	3792	190,1
892 21, 29	AVISER, JOURNALER, TIDSSKRIFTER	TONN	475	17,5	2297	76,1
892 81-89	TRYKKSAKER, I.E.N.	TONN	1757	65,6	7705	281,8
893 11-19	EMBALLASJEVARER AV PLAST; PROPPER, LOKK, KAPSLER	TONN	2882	72,5	11273	289,0
893 31	GOLVBELEGG AV PLAST, OGSÅ SELVKLEBENDE, VEGG- ELLER TAKKLEDNING	TONN	1020	18,8	4658	93,4
893 32	BORDSERVISER, KJØKKENUTSTYR OG TOALETARTIKLER AV PLAST	TONN	621	19,2	2293	80,4
893 94-99	ANDRE VARER AV PLAST	TONN	1072	54,4	4294	232,1
894 24-29	LEKETØY, UNNT. DUKKER, DUKKEVOGNER O.L.	TONN	587	36,2	1855	117,0
894 71-79	APPARATER OG UTSTYR FOR GYMNASTIKK, SPORT OG FISKE	..	..	39,8	..	126,6
897 31	SMYKKEVARER OG DELER AV EDELT METALL	KG.	1654	20,0	5233	60,8
898 41-59	PREPARERT, UINNSPILT MATERIELL FOR APPTAK AV LYD	..	..	17,3	..	68,8
898 51-79	PLATER, BÅND O.A. INNSPILT MATERIELL	..	..	90,1	..	436,3

TABELL 9. UTFØRSEL. VIKTIGERE VAREPOSTER ETTER SITC EXPORTS BY PRINCIPAL ITEMS OF THE SITC

VAREPOST- NR. ITEM NO.	VARESLAG COMMODITY	MENGD- ENHET UNIT	APRIL	1993	JAN.-APRIL	1993
			MENGD- QUANTITY	VERDI VALUE	MENGD- QUANTITY	VERDI VALUE
			MILL. KR		MILL. KR	
023 00	SMØR OG ANNET FETT OG OLJER FRAMSTILT AV MELK	TONN	2	0,1	3028	28,5
024 91, 99	OST OG OSTEMASSE, UNNT. REVET OST, OSTEMASSE, SMELTET OST, MUGGOST	TONN	1845	39,0	8090	158,9
034 11-18	FISK, FERSK ELLER KJØLT, UNNT. FILETER	TONN	21998	415,4	75169	1370,0
034 21-28	FISK, FRYST, UNNT. FILETER	TONN	23734	161,5	102347	525,5
034 40	FISKEFILETER, FRYSTE	TONN	9712	191,7	39393	727,0
034 51, 55	FISKEFILETER OG ANNET FISKEKJØTT, FERSKT ELLER KJØLT	TONN	1447	25,8	4249	94,7
035 11, 13	TØRRFISK OG KLIPPFISK	TONN	4313	146,6	21951	759,5
035 12	FISKEFILETER, TØRKET, SALTET ELLER I SALTLAKE	TONN	499	13,7	2648	67,0
035 21-29	FISK, SALTET ELLER I SALTLAKE	TONN	4345	94,2	21624	475,1
035 30	FISK, RØYKT	TONN	168	14,2	695	56,8
036 11-19	KREPSDYR, FROSNE; MEL OG PELLETER AV KREPSDYR, EGNET TIL MENNESKEFØDE	TONN	141	10,3	1861	140,2
037 11-17	FISK, TILBEREDT ELLER KONSERVERT, HERU. KAVIAR OG KAVIARETTERLIKNINGER	TONN	2722	65,1	9564	239,8
037 21-22	KREPSDYR OG BLØTDYR, TILBEREDT ELLER KONSERVERT	TONN	1028	44,4	4385	190,4
048 10-90	BRØD, KAKER, KJEKS OG ANNET BAKVERK	TONN	624	10,6	2978	50,8
073 10-90	SJOKOLADE O.A. NÆRINGSMIDLER SOM INNEHOLDER KAKAO, I.E.N.	TONN	567	13,4	2455	61,5
081 31	OLJEKAKER O.A. RESTSTOFFER AV SOYABØNNER	TONN	2154	4,1	8849	16,3
081 42	MEL OG PELLETER AV FISK OG SJØDYR, TIL DYREFØR	TONN	19680	61,4	63251	205,3
211 11-13, 20	HUDER AV STORFE OG HEST, RÅ	TONN	1000	14,2	3538	50,3
212 25	HELE SKINN AV REV, RÅ	1000 STK.	66	19,6	371	111,3
247 40	TØMMER AV BARTRÆR, GROVT TILHOVD, HERU SKURTTØMMER .FAST MÅL KUB. M.	KUB. M.	97105	34,1	215710	72,5
248 20	TRELAST AV BARTRÆR, SAGET ELLER KUTTET I LENGDERETNINGEN, OGSÅ HØVLET, OVER 6 MM TYKK	KUB. M.	64369	79,4	263013	333,5
251 20	MEKANISK TREMASSE	TØRRVEKT TONN	10951	23,6	52008	109,7
251 30	KJEMISK TREMASSE (DISSOLVINGMASSE)	TØRRVEKT TONN	6789	29,5	36544	159,4
251 51, 52	KJEMISK SODA- ELLER SULFATTREMASSE, HALVBLEIKET ELLER BLEIKET	TØRRVEKT TONN	8059	22,7	51405	150,4
251 61,62	KJEMISK SULFITTREMASSE, UBLEIKET OG BLEIKET	TØRRVEKT TONN	2954	12,4	15240	61,7
251 91	HALVKJEMISK TREMASSE	TØRRVEKT TONN	2592	5,1	8423	17,9
273 12	MARMOR, TRAVERTIN, ECAUSSIN O.A. KALKHOLDIG BYGNINGS- ELLER MONUMENTSTEIN	TONN	685	2,9	1540	5,7
273 13	GRANITT, PORFYR, SANDSTEIN O.A. MONUMENT- ELLER BYGNINGSSTEIN	TONN	11770	30,2	46284	119,0
273 40	SMÅSTEIN, GRUS OG KNUST STEIN	TONN	689580	36,9	2032960	107,4
278 53	FELTSPAT; LEUCITT; NEFLIN OG -SVENITT	TONN	29633	13,2	130601	64,2
281 50, 60	JERNMALM, OGSÅ KONSENTRERT, UNNT. RØSTET SVØVELKIS	TONN	341314	64,1	668650	142,9
283 10	KOPPERMALM OG KONSENTRATER	TONN	5188	13,1	23499	63,2
287 83	TITANMALM, OGSÅ KONSENTRERT	TONN	37224	14,5	142876	56,1
288 10	METALLHOLDIG ASKE OG RESTSTOFFER	TONN	365	0,6	3392	8,7
288 21	AVFALL OG SKRAP AV KOPPER	TONN	967	4,6	3771	29,5
288 23	AVFALL OG SKRAP AV ALUMINIUM	TONN	1413	7,0	5814	27,2
333 00	RÅ MINERALOLJE	TONN	8817512	8334,6	31880362	30017,3
334 11-19	BENSIN OG ANDRE LETTE OLJER	KUB. M.	396272	378,4	1132601	1063,3
334 21, 29	JETPARAFIN, FYRINGSPARAFIN MV.	KUB. M.	33290	35,4	140812	148,8
334 30,40	GASSOLJER OG FYRINGSOLJER I.E.N.	KUB. M.	522465	491,9	1807624	1650,2
335 22	BENSOL	TONN	2157	2,6	16718	18,3
335 42	PETROLKOKS	TONN	7005	7,4	31548	29,4
342 10	FLYTENDE PROPAN	TONN	125460	144,6	503964	581,1
342 50	FLYTENDE BUTAN	TONN	-	-	-	-
343 20	NATURGASS, I GASSFORM	1000 KUB. M.	1935840	1075,0	8488294	4968,9
351 00	ELEKTRISK STRØM (1)	MWH	113874	10,7	740547	85,8
411 12	FETT OG OLJER (UNNTATT LEVEROLJE) OG DERES FRAKSJONER, AV FISK	TONN	7088	16,5	30873	76,5
431 21	DYREFETT OG -OLJER OG DERES FRAKSJONER	TONN	2684	11,5	10242	46,8
431 31	FETTSYRER, RAFFINASJONSFETTSYRER	TONN	2415	7,6	6654	23,1
511 31	VINYLKLORID	TONN	:	38,5	:	316,4
514 79	SYKLISKE AMIDER OG KARBAMATER (UNNT. UREINER) OG DERES DERIVATER; SALTER DERAV	TONN	39	74,8	291	382,1
514 81-89	AMMONIUMSALTER OG -HYDROKSYDER; FORBINDELSER MED KARBOKSYMIDFUNKSJON; FORB. MED NITRILFUNKSJON OG MED ANNE MED NITROGENFUNKSJON	TONN	764	8,6	3229	38,7
516 22	ALDEHYDER, SYKLISKE POLYMERER AV ALDEHYDER OG PARAFORMALDEHYD	TONN	:	10,1	:	44,4
522 23	SILISIUM	TONN	6770	58,7	23678	204,0
522 31-39	UORGANISKE SYRER OG FORB. AV IKKE-METALLER	TONN	32034	7,0	140084	27,4
522 63	NATRIUMOKSYD (KAUSTISK SODA) OPPLØST I VANN	TONN	:	10,8	:	56,7
523 10	FLUORIDER, FLUORSILIKATER, FLUOROALUMINATER O.A. KOMPLEKSE FLUORSALTER	TONN	:	4,5	:	29,9
524 93	KALSIUMKARBID	TONN	6139	:	22722	:
524 94	ANDRE KARBIDER	TONN	6346	39,8	22642	159,1
533 11	PIGMENTER OG PREPARATER PÅ BASIS AV TITANDIOKSYD	TONN	:	20,7	:	70,8
533 41-43	MALINGER OG LAKKER	TONN	1272	25,6	4488	91,4
541 64	BLOD FRA MENNESKER OG DYR FOR TERAPEUTISK, PROFYLAKTISK	TONN	5	6,8	22	37,3
541 91-99	FARMAØYTISKE VARER I.E.N. (UNNT. MEDIKAMENTER)	TONN	40	45,7	180	176,5
542 91	LEGEHJULER UNNTATT ANTIBIOTIKA OG HORMONER, IKKE I DETALJPK.	TONN	882	15,9	4011	71,2
554 21-23	ORGANISKE OVERFLATEAKTIVE STOFFER, UNNTATT SÅPE	TONN	4031	27,7	18198	122,3
562 11	AMMONIUMNITRAT	TONN	:	1,5	:	4,7
562 14	DOBBELTSALTER OG BLANDINGER AV KALSIUMNITRAT OG AMMONIUM-NITRAT	TONN	:	51,1	:	171,3
562 91	GJØDSEL MED INNHOLD AV NITROGEN, FOSFOR OG KALIUM	TONN	:	148,4	:	691,7
562 95	GJØDSEL MED INNH. AV NITROGEN OG FOSFOR	TONN	:	34,0	:	61,4
571 11, 12	POLYETYLEN, UBEARBEIDD	TONN	20654	90,2	84109	353,9
572 11, 19	POLYSTYREN, UBEARBEIDD	TONN	1065	8,7	5494	43,6
573 11, 13	POLYVINYLKLORID, UBEARBEIDD	TONN	:	28,1	:	100,2
574 31-39	POLYKARBONATER, ALKYDHARPIKSER O.A. POLYESTERE	TONN	2120	27,5	9458	126,8

(1) MÅNED GJELDER MARS, HITTIL I ÅR GJELDER JANUAR - MARS.

TABELL 9. UTFØRSEL. VIKTIGERE VAREPOSTER ETTER SITC EXPORTS BY PRINCIPAL ITEMS OF THE SITC  
 (FORTS.)

VAREPOST- NR ITEM NO.	VARESLAG COMMODITY	MENGDEN- ENHET UNIT	APRIL	1993	JAN.-APRIL	1993
			MENGDE QUANTITY	VERDI VALUE	MENGDE QUANTITY	VERDI VALUE
			MILL. KR		MILL. KR	
575 11-19	POLYMERER AV PROPYLEN ELLER AV ANDRE OLEFINER .....	TONN	6072	27,0	27265	107,4
575 41-43	AMINOHARPIKSER, UBEARBEIDD .....	TONN	2267	19,8	9806	86,2
582 24	PLATER, DUK, FILM, FOLIER OG BÅND AV PLAST (UNNT. SKUMPLAST) IKKE FORBUNDET MED ANDRE MATERIALER .....	TONN	1858	20,7	7822	88,7
593 11, 12	KRUTT OG TILBEREDTE SPRENGSTOFFER .....	TONN	71	2,1	277	19,4
598 12	AVLUT FRA FABRIKASJON AV TREMASSE, OGSÅ KONSENTRERT .....	TONN	12836	19,0	60986	72,5
598 61	KUNSTIG GRAFITT MV. ....	TONN	4872	13,9	13133	36,7
611 10	HELE HUDER OG SKINN AV LÆR AV STORFE, UTEN HÅR, HØYST 28 KVADRATFOT PR. STK. ....	TONN	113	6,8	494	29,1
611 41, 42	ANNET LÆR AV STORFE OG AV DYR AV HESTESLEKTEN .....	TONN	152	8,8	530	38,7
625 10	NYE DEKK (PNAUMATISKE) TIL PERSONBILER .....	STK.	1740	1,3	4227	2,5
634 12	SPONPLATER O.L. AV TRE .....	KUB. M.	11415	14,3	47735	61,0
634 51-59	FIBERPLATER AV TRE O.L. MATERIALER, OGSÅ AGGLOMERERTE MED HARPIKSER O.A. ORGANISKE BINDEMIDLER .....	TONN	1843	7,8	8447	36,8
635 11-39	BYGNINGSSNEKKERARBEIDER, UNNTATT FERDIGHUS .....	..	..	53,7	..	241,9
641 10	AVISAPAPIR .....	TONN	63376	:	268328	:
641 11-29	TRYKK- OG SKRIVEPAPIR OG -PAPP, UTEN OVERDRAG .....	TONN	37406	140,2	112313	450,2
641 12-34	TRYKK- OG SKRIVEPAPIR OG -PAPP, MED OVERDRAG .....	TONN	689	3,1	2829	16,3
641 41-48	KRAFTPAPIR OG KRAFTPAPP, UBESTRØKET, I RULLER ELLER ARK .....	TONN	15581	57,8	50545	199,6
641 51	HALVKJEMISK PAPIR FOR FREMSTILLING AV BØLGEPAPIR (FLUTING) .....	TONN	4782	:	16580	:
641 52	SULFITPAPIR, UBESTRØKET, TIL INNPAKNING, I RULLER ELLER ARK .....	TONN	951	7,6	4851	35,6
641 53	PERGAMENT- OG GREASEPROOF PAPIR .....	TONN	2487	25,0	9090	88,0
641 54-59	ANNET PAPIR OG PAPP, UBESTRØKET .....	TONN	3534	14,3	16654	68,8
641 63	PAPIR TIL HÅNDKLÆR, TOALETTPAPIR O.L. HUSHOLDNINGSBRUK; CELLULOSEVATT OG DUK AV CELLULOSEFIBRER, OVER 36 CM BREDDE .....	TONN	929	5,5	4208	25,0
642 11-16	EMBALLASJE AV PAPIR, PAPP, CELLULOSEVATT MV. ....	TONN	1509	19,2	6124	77,4
651 95	LUNTER, FORGARN, GARN OG OPPSKÅRNE BUNTER AV GLASSFIBRER ...	TONN	1056	11,1	4688	50,3
657 32	TEKSTILSTOFF, IMPREGNERT, OVERTRUKKET, BELAGT ELLER LAMINERT MED PLAST .....	TONN	98	11,4	399	38,9
657 71-73	VATT OG VARER DERAV, VEKER OG TEKSTILVARER TIL TEKNISK BRUK .....	TONN	138	12,8	471	41,2
663 31	VARER AV GIPS .....	TONN	9561	11,4	37161	46,7
663 33	PREFABRIKERTE ELEMENTER FOR BYGGE- ELLER ANLEGGSVIRKSOMHET .....	..	..	2,8	..	8,6
663 36-39	VARER AV STEIN ELLER ANDRE MINERALISKE MINERALER, I.E.N. ....	TONN	579	5,4	2113	26,1
664 92	ISOLASJONSGLOSS SOM BESTÅR AV FLERE LAG .....	TONN	719	7,2	2759	28,3
671 41,49, 52-59	FERROLEGERINGER (UNNTATT FERROSILICIUM) .....	TONN	38076	144,4	136028	518,1
671 51	FERROSILICIUM .....	TONN	34189	147,6	121279	513,0
674 21, 22	PLATER MED OVERDRAG AV TINN .....	TONN	10770	51,7	34799	170,2
676 21-29	STENGER AV JERN ELLER STÅL, VARMVÅLSEDE, VARMTRUKNE ELLER VARMSTRENGPRESSED, OGSÅ DE SOM ER VRIDDE ETTER VALSING ...	TONN	13135	23,5	80470	137,1
676 81-83	U, I, H, L, T OG ANDRE PROFILER AV JERN ELLER STÅL, VARMVÅLSEDE, VARMTRUKNE, STRENGPRESSED, IKKE VIDRE BEARB.	TONN	8861	23,0	33648	102,7
679 12-17	RØR OG HULE PROFILER, SØMLØSE, AV JERN ELLER STÅL (UNNTATT STØJERN) .....	TONN	996	9,2	2050	31,8
679 31-49	ANDRE JERN- OG STÅLRØR .....	TONN	5349	20,3	21357	88,7
679 51-59	RØRDELER (FITTINGS) .....	TONN	431	7,8	1517	28,2
681 23-25	PLATINA, UBEARB., HALVFABRIKATA ELLER PULVERFORM .....	TONN	361	19,8	1191	66,6
682 12	RAFFINERT KOPPER, UBEARBEIDD .....	TONN	3910	55,4	9848	144,9
682 31-72	KOPPER, BEARBEIDD .....	TONN	336	9,6	1560	48,1
683 11, 12	NIKKEL OG NIKKELLEGERINGER, UBEARBEIDD .....	TONN	4432	185,0	17973	752,4
684 11, 12	ALUMINIUM OG ALUMINIUMLEGERINGER, UBEARBEIDD .....	TONN	68976	661,0	266476	2545,4
684 21, 22	STENGER, PROFILER OG TRÅD AV ALUMINIUM .....	TONN	4495	62,1	19570	268,2
684 23	PLATER OG BÅND AV ALUMINIUM, TYKKELSE OVER 0,2 MM .....	TONN	8454	123,4	29395	431,0
686 11-12	SINK OG SINKLEGERINGER, UBEARBEIDD .....	TONN	9858	69,6	38980	284,1
686 33	STØV, PULVER OG FLAK AV SINK .....	TONN	891	8,2	3564	35,7
689 15	MAGNESIUM, UBEARBEIDD .....	TONN	:	39,2	:	164,5
689 81	KOBOLTMATTE O.A. MELLOMPROD. FRA KOBOLTFRAMSTILLINGEN; UBEARBEIDD KOBOLT; AVFALL OG SKRAP; PULVER .....	TONN	131	30,4	743	173,5
691 11-19	FERDIGE KONSTRUKSJONER OG DELER AV JERN ELLER STÅL, UNNTATT PREFABRIKERTE BYGNINGER .....	TONN	2796	28,1	6052	70,8
691 21, 29	FERDIGE KONSTRUKSJONER OG DELER AV ALUMINIUM, UNNTATT PREFABRIKERTE BYGNINGER .....	TONN	163	5,9	596	26,9
692 12, 42	TANKER, FAT, TROMLER, SPANN O.L. BEHOLDERE AV ALUMINIUM .....	TONN	671	12,1	2838	47,3
693 13	TAU, LINER, KABLER, FLETTEDE BÅND O.L. AV ALUMINIUM .....	TONN	671	9,2	3198	42,1
694 21, 22	SKRUER, BOLTER, MUTTERE, NAGLER O.L. VARER .....	TONN	289	6,4	1311	30,4
695 63, 64	UTSKIFTBART VERKTØY FOR HÅNDVERKTØY, HÅNDVERKTØY OG VERKTØYMASKINER (FOR BERG- ELLER JORDBORING) .....	TONN	35	4,4	179	23,0
697 12	OVNER, KAMINER O.L. VARMEAPP. IKKE-ELEKTR., AV JERN EL. STÅL .....	STK.	1629	4,6	11361	22,2
699 11,	HENGELÅSER OG LÅSER, HENGSLER O.A. UTSTYR; BESLAG AV UDELT 13-19	TONN	236	17,7	1070	83,3
699 61-69	VARER AV JERN ELLER STÅL I.E.N. ....	TONN	2490	37,1	7051	123,5
699 73	VARER AV KOPPER, I.E.N. ....	TONN	97	5,1	483	23,9
699 79	VARER AV ALUMINIUM I.E.N. ....	TONN	557	9,5	1758	33,7
713 32, 33	FARTØYSMOTORER (UNNT. UTENBORDSMOTORER) .....	STK.	30	1,6	158	46,9
713 91, 92	DELER TIL FORBRENNINGSMOTORER, (UNNTATT TIL FLYMOTORER) .....	TONN	193	29,3	940	133,1
714 91	DELER TIL TURBOJETMOTORER OG TURBOPROPMOTORER .....	TONN	6	28,8	33	140,3
721 11-19	MASKINER OG DELER FOR JORDBEARBEIDING .....	..	..	36,6	..	123,4
721 21-29	MASKINER OG DELER FOR INNHØSTING, TRESKING OG SORTERING .....	..	..	28,7	..	98,2
723 11-99	ANLEGGSMASKINER, -UTSTYR OG DELER .....	..	..	57,8	..	280,8
725 11	MASKINER FOR FRAMST. AV PAPIRMASSE AV CELLULOSEFIBERMAT. ....	STK.	9	5,6	269	51,1
725 91	DELER TIL MASKINER SOM HØRER UNDER UNDERGRUPPE 725.1 .....	TONN	57	4,6	269	27,5
727 22	MASKINER TIL I NÆRINGSMIDDELINDUSTRIEN I.E.N. ....	STK.	14	7,9	116	74,7
728 11-19	MASKINVERKTØY FOR SPESIELLE INDUSTRIER, OG DELER .....	..	..	6,5	..	26,9
728 31-39	MASKINER OG APPARATER FOR SORTERING, KNUSING, BLANDING OG ELTING MV., OG DELER .....	..	..	3,3	..	17,9
741 63-49	MASKINER, APPARATER, UTSTYR OG DELER FOR KJØLING OG FRYSING; VARMEPUMPER (IKKE TIL HUSHOLDNINGSBRUK) .....	..	..	16,3	..	53,0

TABELL 9. UTFØRSEL. VIKTIGERE VAREPOSTER ETTER SITC EXPORTS BY PRINCIPAL ITEMS OF THE SITC (FORTS.)

VAREPOST- NR. ITEM NO.	VARESLAG COMMODITY	MENGD- ENHET UNIT	APRIL	1993	JAN.-APRIL	1993
			MENGDE QUANTITY	VERDI VALUE	MENGDE QUANTITY	VERDI VALUE
			MILL. KR		MILL. KR	
742 60	SENTRIFUGALPUMPER I.E.N.	STK.	120	23,8	713	133,5
742 91, 95	DELER TIL PUMPER OG VÅSKEELEVATORER	TONN	31	13,5	115	55,7
743 61-69	APPARATER FOR FILTRERING OG RENSING AV VÅSKER OG GASSER	..	..	8,5	..	57,6
744 11-19	GAFFELTRUCKER O.A. LØFTE- OG STABLETRUCKER, TRAKTORER TIL BRUK PÅ JERNBANEPERRONGER O.L.	..	..	13,9	..	29,6
744 21-25	TALJER OG HEISVERK (UNNT. ELEVATORER MED HEISSPANN), VINSJER OG ANKERSPILL	STK.	200	15,9	1126	85,1
744 31-39	LOSSEBOMMER TIL SKIP; KRANER, HERU. KABELKRANER, MOBILE LØFTEKRANER, PORTALTRUCKER OG KRANTRUCKER	STK	34	19,6	109	47,5
744 91-94	DELER TIL MASKINER FOR LØFTING, LASTING ETC.	TONN	252	19,2	974	81,4
745 61-68	MEKANISKE APPARATER FOR SPREDNING AV VÅSKER OG PULVRE; BRANNSLUKNINGSAPPARATER, SPRØYTEPISTOLER	..	..	13,4	..	73,3
747 10-90	KRANER, VENTILER O.L.	TONN	162	23,0	519	65,4
751 28	FRANKERINGS- OG BILLETMASKINER O.L. MASKINER MED REGNEVERK	STK.	531	8,9	1241	34,5
752 10-90	AUTOMATISKE DATABEHANDLINGSMASKINER OG UTSTYR	STK.	23032	87,7	91949	353,1
764 11-19	ELEKTRISK UTSTYR FOR LINJETELEFONI OG -TELEGRAFI	STK.	10448	45,3	47369	133,6
764 21-26	MIKROFONER, HØREFREKVENSFORSTERKERE, HØYTALERE, HØRETELEFONER O.L.	STK.	26228	4,9	129245	27,4
764 31, 32	SENDERE FOR RADIOTELEFONI ELLER -TELEGRAFI, KRINGKASTING ELLER FJERNSYN	STK.	817	41,3	3151	133,3
764 83	RADARAPPARATER, RADIONAVIGASJONSAPPARATER OG RADIO- FJERNSTYRINGSAPPARATER	STK.	181	13,1	935	27,3
764 91	DELER TIL ELEKTRISK UTSTYR FOR LINJETELEFONI OG -TELEGRAFI	TONN	22	26,2	91	132,6
764 93	DELER TIL SENDERE OG MOTTAKERE FOR RADIO, FJERNSYN, RADIOTELEGRAFI OG -TELEFONI	TONN	92	23,8	318	97,4
771 11,19	ELEKTRISKE TRANSFORMATORER	STK.	3155	22,2	16441	75,9
771 21	STATISKE OMFORMERE	STK.	67097	12,7	244187	49,3
772 41-82	ELEKTRISKE APPARATER TIL Å SLUTTE, BRYTE, SIKRE ELLER FORBINDE EL. STRØMKRETSER, OG DELER TIL SLIKE APPARATER ...	TONN	216	36,3	1113	162,8
773 11-18	ISOLERT ELEKTRISK TRÅD OG KABEL (HERU. OPTISK KABEL), OGSÅ MED FORBINDELSSEDELER	TONN	541	26,8	2901	110,7
774 11-13	ELEKTRODIAGNOSTIKKAPPARATER	TONN	11	15,7	53	77,5
775 82	ELEKTRISKE JORD- OG ROMOPPVARMIINGSAPPARATER	STK.	23647	8,6	145781	49,9
775 86-89	ELEKTROTERMISKE HUSHOLDNINGSAPPARATER	STK.	75273	11,2	384880	54,2
778 12	ELEKTRISKE AKKUMULATORER	STK.	..	5,5	..	21,1
782 11, 19	MOTORKJØRETØYER FOR TRANSPORT AV GODS	STK.	150	30,2	482	117,7
784 31-39	DELER OG TILBEHØR TIL MOTORKJØRETØYER UNDER POS. 722, 781, 782 OG 783	TONN	1844	98,5	7947	422,3
785 20	TOHJULSSYKLER O.A. SYKLER, UTEN MOTOR	STK.	3001	4,3	9303	14,0
786 30	BEHOLDERE (CONTAINERE), BESTEMT OG UTSTYRT FOR TRANSPORT MED ETT ELLER FLERE SLAGS TRANSPORTMIDLER	TONN	127	6,9	534	30,7
792 15	HELIKOPTERE MED TOMVEKT OVER 2 000 KG	STK.	-	-	-	-
792 40	FLY O.A. LUFTFARTØYER MED MEKANISK DRIVANORDNING (UNNT. HELIKOPTRE) MED TOMVEKT OVER 15 000KG	STK.	1	180,0	3	220,0
793 11-19	LYSTBÅTER OG SPORTSBÅTER	STK.	533	30,5	1636	95,2
793 22	TANKFARTØYER, ALLE SLAG	BR.TONN	-	-	604475	1152,1
793 24	FISKEFARTØYER; FARTØYER FOR BEARBEIDING ELLER KONSERVING AV FISK	BR.TONN	1193	38,8	3092	145,3
793 26, 27	KJØLESKIP O.A. FARTØYER FOR TRANSPORT AV LAST OG PERSONER	BR.TONN	54697	730,3	250010	1663,4
793 28	PASSASJERSKIP O.L. SKIP FOR TRANSPORT AV PERSONER; FERGER, ALLE SLAG	BR.TONN	478	53,7	2391	177,8
793 30	FARTØYER O.A. FLYTENDE MATERIELL BESTEMT FOR OPPHOGGING	STK.	-	-	1	32,3
793 55	BØRE- ELLER PRODUKSJONSPLATTFORMER	STK.	-	-	-	-
813 11	LYSEKRONER O.A. BELYSNINGSUTSTYR FOR MONTERING I TAK ELLER PÅ VEGGER (UNNT. FOR OFFENTLIGE GATER, PLAGSER ELLER VEGER	TONN	174	12,0	785	54,5
813 13	ELEKTRISKE BORD-, SKRIVEBORD-, NATTBORD- ELLER GOLVLAMPER	TONN	39	5,9	202	28,4
813 15	ELKTRISKE LAMPER OG BELYSNINGSUTSTYR, I.E.N.	TONN	51	5,9	247	25,3
821 11-19	SITTEMØBLER, OGSÅ DE SOM KAN OMGJØRES TIL SENGER, OG DELER	TONN	627	53,5	2583	228,8
821 21-29	SENGEBUNNER; MADRASSER, TEPPER, DYNER, PUTER	..	..	8,3	..	44,4
821 31-39	MØBLER, I.E.N. AV METALL	TONN	582	8,2	2379	38,8
821 51-59	MØBLER, I.E.N. AV TRE	TONN	356	14,7	1616	58,1
872 33	APPARATER FOR OZON-, SURSTOFF- ELLER AEROSOLTERAPI SAMT APPARATER FOR KUNSTIG ÅNDEDRETT ELLER ANDRE TERAPEUTISKE PUSTEAPPARATER	TONN	18	5,7	60	18,5
874 11-14	KOMPASSER; ANDRE NAVIGASJONSINSTRUMENTER OG -APPARATER SAMT DELER	..	..	45,0	..	152,3
874 31-39	INSTRUMENTER OG APPARATER FOR MÅLING ELLER KONTROLL AV GJENNOMSTRØMNING ELLER NIVÅ AV VÅSKER, OG DELER	..	..	16,6	..	61,8
874 52	INSTRUMENTER, APPARATER OG MODELLER TIL DEMONSTRASJONSFORMÅL	TONN	54	21,2	247	92,4
874 61-79	INSTRUMENTER OG APPARATER FOR MÅLING ELLER KONTROLL AV ELEKTR. MENGDER OG FOR REGULERING	..	..	20,5	..	108,3
891 21-29	PATRONER, ANNEN AMMUNISJON, RAKETTER OG PROSJEKTILER	TONN	71	42,4	305	278,8
893 11-19	EMBALLASJE AV PLAST; PROPPER, LOKK, KAPSLER	TONN	1103	24,0	5429	120,1
896 11	MALERIER, TEGNINGER OG PASTELLER	TONN	0	2,3	5	23,1
899 72	KOSTER, BØRSTER, PENSLER MV., OGSÅ SOM DELER TIL MASKINER	TONN	138	20,6	559	77,9

TABELL 10. INNFØRSEL. VIKTIGERE VARER GRUPPERT ETTER DET HARMONISERTE SYSTEM (HS)

## IMPORTS OF PRINCIPAL COMMODITIES CLASSIFIED ACCORDING TO THE HARMONIZED SYSTEM (HS)

TEKSTEN TIL DE VARENUMMER SOM ER GITT I TABELLEN, FINNS I STATISTISK VAREFORTEGNELSE FOR UTENRIKS-HANDELEN 1993, UTGITT I SERIEN NORGES OFFISIELLE STATISTIKK OG KAN FÅS VED HENVENDELSE TIL BYRÅET. VAREFORTEGNELSEN ER OGSÅ INNARBEIDD I TOLLTARIFFEN, UTGITT AV TOLL- OG AVGIFTS-DIREKTORATET. DEN ER TIL SALG I BOKHANDELEN.

THE DESCRIPTIONS OF THE COMMODITY NUMBERS IN THE TABLE ARE GIVEN IN THE COMMODITY LIST FOR EXTERNAL TRADE STATISTICS, PUBLISHED BY THE CENTRAL BUREAU OF STATISTICS.

A COPY MAY BE OBTAINED FROM THE BUREAU.

MENGDEENHET	QUANTITY UNIT
.. = OPPGAVE MANGLER	NOT AVAILABLE
S = STYKKER	NUMBER, PIECES, HEADS
P = PAR	PAIRS
TG = 1000 GRAM	1000 GRAMMES
TL = 1000 LITER	1000 LITRES
U = KUBIKKMETER	CUBIC METRES
TU = 1000 KUBIKKMETER	1000 CUBIC METRES
B = BRUTTO REG. TONN	GROSS TONS
Z = MWH (MEGAWATTIME)	MWH (MEGA WATT HOURS)
V = KVADRATMETER	SQUARE METRES

OMFANG: VARER SOM I DEN AKTUELLE MÅNED ELLER I GJENNOMSNITT HIITIL I ÅR HAR EN VERDI PÅ KR. 200 000 ELLER MER.

COVERAGE: COMMODITIES WHICH IN THE ACTUAL MONTH OR AS AN AVERAGE DURING THE YEAR HAVE A VALUE OF NOK 200 000 OR MORE.

VARENR.	APRIL 1993	JANUAR-APRIL 1993	VARENR.	APRIL 1993	JANUAR-APRIL 1993
COMMODITY CODE	MENGDE QUANTITY	VERDI VALUE	COMMODITY CODE	MENGDE QUANTITY	VERDI VALUE
	TONN	1000 KR.		TONN	1000 KR.
0000.0011	12	1096	0505.1000	1	84
0000.0055	77	6139	0508.0000	9	1069
KAP.00		7235	0511.9102	5	227
			KAP.05		7359
0101.1100	S 2	233	0601.1001	12	496
0101.1911	S 12	173	0601.1002	5	275
0101.1919	S 24	366	0601.1009	16	811
0102.1000	S 12	220	0602.1001	36	1081
0106.0099	3	863	0602.2000	26	628
KAP.01		1922	0602.3001	92	959
			0602.3009	106	1621
0202.3000	47	1000	0602.4000	115	2281
0203.2200	9	216	0602.9902	13	209
0203.2900	108	1039	0602.9903	694	9629
0204.4200	13	303	0602.9904	91	1679
0208.9021	215	6354	0602.9905	182	6297
0208.9091	3	126	0602.9906	1	98
0208.9092	4	256	0602.9909	234	3149
0208.9099	0	18	0603.1001	10	1383
0209.0030	40	176	0603.1009	213	16252
0210.9030	12	260	0603.9000	4	330
KAP.02		10651	0604.9109	29	1760
			KAP.06		49221
0301.1000	3	536	0702.0010	1494	14181
0302.1909	2296	960	0703.2000	23	497
0302.5000	5124	45279	0703.9001	167	1195
0302.6200	224	1588	0704.1020	530	4052
0302.6300	87	268	0704.1030	156	1729
0302.6400	308	423	0704.2000	9	223
0302.6909	241	2157	0704.9091	851	8627
0303.2201	23	538	0705.1110	98	1023
0303.3102	22	710	0705.1191	56	721
0303.6030	2688	27614	0705.1199	0	13
0303.7230	51	226	0705.2910	14	239
0303.7909	50	584	0706.1010	638	3308
0304.2033	47	731	0707.0091	3	28
0304.2034	8	132	0709.2090	10	307
0304.2038	-	-	0709.3000	13	170
0304.2039	155	1848	0709.4000	120	962
0304.9030	108	1943	0709.5110	160	2937
0305.3037	42	539	0709.6020	298	7971
0305.3134	17	709	0709.9091	17	247
0305.6230	163	5471	0709.9099	47	1311
0305.6932	402	5057	0710.1000	8	40
0306.1230	4	377	0710.4000	15	231
0306.1331	1226	10441	0710.8091	47	246
0306.1332	507	11505	0710.8094	75	858
0306.1339	6	256	0710.8095	40	270
0306.2230	2	252	0710.8099	98	1056
0306.2330	46	783	0712.1000	29	389
0306.2930	34	288	0712.2000	48	924
0307.2931	6	358	0712.3001	9	1176
0307.4930	156	1144	0712.9020	6	149
KAP.03		124474	0712.9091	39	1154
			0712.9099	33	1492
0404.1030	18	187	0713.1000	494	2166
0406.1030	45	1788	KAP.07		62159
0406.2030	3	193	0801.1001	0	3
0406.3030	4	186	0801.3000	9	208
0406.4030	64	3619	0802.1200	113	3204
0406.9030	47	2039	0802.2200	98	1764
0407.0090	16	219	0802.3200	6	185
KAP.04		8701			
0504.0030	72	5570			

TABELL 10 (FORTS.). INNFØRSEL. VIKTIGERE VARER GRUPPERT ETTER DET HARMONISERTE SYSTEM (HS)  
 IMPORTS OF PRINCIPAL COMMODITIES ACCORDING TO THE HARMONIZED SYSTEM (HS)

VARENR.	1993		1993		VARENR.	1993		1993	
	APRIL	JANUAR-APRIL	APRIL	JANUAR-APRIL		APRIL	JANUAR-APRIL	APRIL	JANUAR-APRIL
	MENGDE	VERDI	MENGDE	VERDI		MENGDE	VERDI	MENGDE	VERDI
TONN	1000 KR.	TONN	1000 KR.	TONN	1000 KR.	TONN	1000 KR.	TONN	1000 KR.
0802.5000	19	669	52	1509	KAP.14		178		803
0802.9099	5	210	22	795					
0803.0001	4791	22292	19458	88206	1504.1091	8	379	31	1659
0804.3000	50	281	172	1268	1504.2010	5	385	6	462
0804.4000	46	508	203	2049	1504.2020	4845	13651	32597	82279
0804.5000	15	278	56	900	1504.2090	2	230	7	1147
0805.1000	7969	31297	22448	84301	1506.0090	239	454	1923	3886
0805.2000	224	2161	8553	55157	1507.1000	5964	18491	20146	62517
0805.3010	245	813	815	3285	1507.9000	85	483	517	2702
0805.4000	43	196	268	1245	1509.1000	44	759	128	2152
0806.1011	95	1342	1413	20533	1509.9000	75	1370	239	3981
0806.1091	792	10577	1238	16226	1511.1000	50	215	253	1062
0806.2000	174	1915	891	8809	1511.9090	381	2193	3366	13635
0807.1001	84	765	137	1243	1513.1100	506	1790	2029	7145
0807.1009	57	557	235	2222	1513.1990	30	141	300	1402
0808.1010	-	-	6800	28191	1514.9000	120	621	303	1657
0808.1020	61	245	4209	15856	1515.2900	51	254	162	986
0808.1090	4266	17644	6073	24878	1515.4000	15	243	31	514
0808.2010	5	31	1069	6372	1516.2090	104	681	414	3066
0808.2020	-	-	1874	11242	1517.9090	175	1388	594	5048
0808.2030	1200	7566	3351	21126	1519.1900	189	1045	720	4294
0809.4040	26	326	104	1298	1519.2001	98	856	510	3839
0810.1011	21	398	21	412	1520.1000	30	261	209	1719
0810.1090	33	678	94	2181	KAP.15		47563		214759
0810.9091	346	2137	1646	8161					
0810.9099	6	148	48	814	1601.0000	11	248	42	1004
0811.1010	-	-	241	1806	1602.4100	53	1196	70	1609
0811.1090	226	1794	1018	7789	1602.4910	27	1133	102	4664
0811.2090	133	1124	452	4625	1603.0099	15	1080	24	2370
0811.9020	20	285	354	5742	1604.1203	1	19	33	885
0811.9090	67	853	242	3254	1604.1204	42	1123	184	4557
0812.9020	35	225	159	1066	1604.1205	20	356	67	1214
0813.1000	14	322	97	2144	1604.1206	15	249	101	2118
0813.2000	91	1501	355	5497	1604.1209	8	166	55	956
0813.3000	7	214	40	1392	1604.1501	19	386	53	981
KAP.08		115859		470800	1604.1400	77	843	332	4210
					1604.1600	4	232	16	1039
0901.1100	3496	37429	13434	141787	1604.1902	3	94	75	1975
0901.1200	52	659	59	782	1604.1903	23	526	86	2089
0901.2100	53	1527	308	7561	1604.1905	44	984	302	8934
0902.3000	83	7383	300	26628	1604.1909	24	506	67	1556
0902.4000	8	326	54	1495	1604.2001	39	410	154	2164
0904.1100	16	265	53	781	1604.2004	141	2796	551	11450
0904.1200	16	424	51	1299	1604.2005	91	1169	830	8657
0904.2000	10	382	44	1476	1604.2006	14	269	14	269
0910.9100	54	1463	167	4595	1604.2009	7	197	38	870
0910.9990	36	1313	95	3195	1604.3002	15	567	65	2548
KAP.09		51870		193172	1605.2001	94	4849	469	22945
					1605.2002	8	315	12	447
1001.1000	0	2	1465	1238	1605.2009	11	491	90	2620
1001.9000	34296	31549	73205	64823	1605.3000	18	572	18	675
1002.0000	2	12	12208	7645	1605.9000	20	452	48	1104
1005.9000	113	818	431	3511	KAP.16		21865		97784
1006.3010	779	2869	3593	14183					
1008.1000	11	88	1490	2444	1701.1100	472	1061	1715	3605
1008.2000	20	161	116	883	1701.9901	624	2612	2282	9747
KAP.10		35866		96016	1701.9905	2496	6061	10104	23943
					1701.9909	6412	12970	33716	68659
1103.1300	675	1155	960	1729	1702.1000	63	362	220	1409
1104.1900	543	1458	553	1503	1702.3000	330	1407	1131	5594
1104.2300	51	108	570	952	1702.5000	62	455	126	983
1107.1000	2337	4494	8511	17014	1702.9020	20	255	86	1274
1107.2000	350	717	1474	2942	1702.9090	84	412	473	2366
1108.1109	140	394	387	1214	1703.1000	0	1	21053	8864
1108.1209	304	1101	1410	4334	1703.9000	-	-	2481	2050
1109.0000	29	224	139	1040	1704.1000	55	1982	246	8493
KAP.11		10619		34800	1704.9001	83	1638	479	9442
					1704.9002	44	984	177	3950
1201.0000	4	36	332	871	1704.9003	275	7973	1112	34338
1202.2000	174	1463	1217	9072	1704.9009	590	11657	2246	44173
1204.0000	146	447	344	1156	KAP.17		50051		229773
1205.0000	2113	3672	4199	8038					
1206.0000	98	558	714	3184	1801.0000	0	9	1000	9892
1207.4000	48	382	153	1357	1803.1000	73	1376	290	4378
1209.2300	12	239	81	1497	1804.0000	136	3879	1055	29976
1209.2400	40	895	156	3539	1805.0000	79	707	440	4876
1209.2500	151	1230	816	6993	1806.1000	53	584	304	3527
1209.2990	13	151	36	857	1806.2090	51	777	155	2513
1209.3000	0	49	1	960	1806.3100	359	7935	1912	47440
1209.9110	4	1538	7	3638	1806.3200	170	3870	820	21773
1209.9120	0	217	1	981	1806.9010	302	11923	1144	44384
1209.9190	0	195	1	1530	1806.9090	99	2247	481	9772
1209.9900	62	1465	201	4824	KAP.18		33334		178566
1210.1000	5	267	7	514					
1210.2090	2	280	49	2534	1901.2092	29	517	89	1482
1211.9000	7	428	124	2620	1901.2099	20	255	92	1098
1212.2000	306	848	307	915	1901.9090	36	488	270	3707
1212.9100	18	878	622	2986	1902.1100	36	418	134	1806
1213.0000	735	668	6825	5868	1902.1900	230	1634	777	5447
1214.9010	535	1328	1033	2483	1902.2099	14	426	43	1247
1214.9091	2502	5178	10513	20063	1902.3001	24	426	102	1961
KAP.12		23601		90864	1902.3009	7	203	45	1102
					1904.1001	149	2402	903	13927
1301.2000	2	24	100	3036	1904.1009	219	5218	1038	26690
1302.1100	1	1231	3	3829	1904.9001	133	1162	644	5674
1302.2000	24	1993	70	5498	1905.1000	383	4895	1802	22433
1302.3200	16	973	68	2288	1905.3001	341	5533	1399	25557
1302.3901	6	331	40	2503	1905.3002	90	1908	267	5796
1302.3909	3	297	13	916	1905.4000	149	1810	557	7016
KAP.13		5325		20581	1905.9001	144	3092	664	14569

TABEL 10 (FORTS.). INNFØRSEL. VIKTIGERE VARER GRUPPERT ETTER DET HARMONISERTE SYSTEM (HS)  
IMPORTS OF PRINCIPAL COMMODITIES ACCORDING TO THE HARMONIZED SYSTEM (HS)

VARENF.	APRIL 1993		JANUAR-APRIL 1993		VARENR.	APRIL 1993		JANUAR-APRIL 1993	
	MENGDE	VERDI	MENGDE	VERDI		MENGDE	VERDI	MENGDE	VERDI
	TONN	1000 KR.	TONN	1000 KR.		TONN	1000 KR.	TONN	1000 KR.
1905.9004	32	606	109	2196	2309.9091	210	3301	1261	12102
1905.9005	7	170	50	1283	2309.9092	28	178	193	1443
1905.9007	63	1263	315	6191	2309.9099	584	2022	2192	8420
1905.9008	57	680	312	3595	KAP. 23		48749		234092
1905.9009	765	13301	3207	57268					
KAP. 15		46910		212939	2401.1000	107	3022	354	11105
					2401.2000	7	463	255	13515
2001.9040	40	510	190	2014	2501.3000	0	5	77	946
2002.1010	210	652	1279	4394	2402.1010	3	720	7	2509
2002.9010	690	3588	2834	15279	2402.1090	1	472	4	2048
2002.9020	74	337	260	1301	2402.2001	9	1667	25	4576
2003.1001	519	3903	1504	11537	2402.2002	90	14886	321	55745
2003.1009	1	17	91	946	2402.2003	7	1619	10	2385
2004.9010	82	583	285	1843	2403.1000	12	1013	52	4646
2005.9009	111	1857	750	12858	2403.9990	27	2764	100	10336
2005.5100	115	449	440	2028	KAP. 24		26819		108176
2005.5500	66	260	347	1446					
2005.5000	72	601	472	4894	2501.0001	27322	10188	113295	42708
2005.7000	39	630	98	1401	2501.0002	13071	3924	84503	23052
2005.3000	508	3419	1231	8358	2501.0003	7003	3098	27597	11076
2005.9009	207	1554	702	6353	2501.0009	216	484	2438	3353
2006.0002	1	49	31	1046	2505.1000	12354	3023	43315	11210
2007.9510	104	1752	427	7808	2505.9001	81	76	946	852
2008.1110	20	384	94	1710	2505.9009	1634	1370	6819	4842
2008.1190	47	792	341	5550	2506.1001	6516	1399	43340	9222
2008.1500	29	753	183	4630	2506.1002	-	-	19226	4154
2008.2000	374	2413	1783	12403	2506.2100	17111	4917	65262	16336
2008.5001	25	250	98	976	2507.0000	15829	11347	46234	33588
2008.4000	4	35	357	2444	2508.1000	145	2246	1874	5514
2008.5000	49	356	248	1951	2508.5000	819	1364	909	1579
2008.7000	267	1268	787	3877	2508.7000	5745	1760	5745	1760
2008.9200	295	3075	1477	14653	2509.0000	539	492	2371	1916
2008.9509	7	116	69	817	2510.2000	70220	29317	250790	82938
2009.1120	37	286	179	1706	2511.1000	17572	8757	60723	27793
2009.1130	951	7304	4593	36000	2512.0000	117	319	486	1584
2009.1520	20	655	54	1409	2516.1100	500	514	1158	1312
2009.1599	76	652	209	1354	2516.9009	40	284	146	447
2009.5099	20	337	131	1663	2517.1000	8056	3493	25907	14321
2009.4010	28	234	33	274	2517.4100	593	398	1778	1384
2009.6000	269	1525	1019	6157	2518.1001	251	135	1522	892
2009.7000	267	2386	976	8937	2518.1002	424	232	1125	605
2009.8090	82	1924	249	5786	2518.2000	132	128	961	804
2009.9000	63	871	241	4412	2518.3000	10	47	276	930
KAP. 20		47059		206919	2519.1000	244	515	467	1347
					2519.9000	24	142	1061	1845
2101.1010	36	3314	236	20609	2520.1000	1	2	16481	2614
2101.1091	0	35	31	1385	2520.2000	30442	4115	76352	9821
2102.1020	50	564	156	1702	2521.0000	5159	584	52526	7068
2102.2010	27	324	47	541	2522.1000	812	662	2391	2014
2103.1000	9	133	84	1694	2522.3000	957	681	2395	1778
2103.2001	133	1321	465	4742	2523.2100	80	101	849	919
2103.2002	102	1598	474	6355	2523.2900	237	463	17530	8119
2103.3000	17	187	76	953	2523.3000	67	225	310	1129
2103.9009	318	6910	986	21728	2523.9000	139	201	3357	2219
2104.1010	7	393	13	571	2526.1000	660	576	7117	3206
2104.1050	35	1180	91	2678	2526.2000	846	1060	3204	4030
2104.1090	25	883	94	3476	2529.2100	817	664	905	786
2105.1010	59	1030	183	3552	2529.2200	140	180	13507	11039
2105.1020	64	1003	142	1945	2530.1000	76	236	1323	1320
2105.1090	259	1911	420	2911	2530.2000	7177	4983	12541	8904
2106.1000	80	1659	419	6719	2530.9000	597	1869	1965	4578
2106.9010	100	20772	380	84349	KAP. 25		108323		383860
2106.9030	67	5517	381	26293					
2106.9041	12	1743	66	8141	2601.1200	73363	13205	74410	13563
2106.9042	85	4893	422	24541	2601.2000	-	-	16500	3607
2106.9091	51	722	183	2838	2602.0000	24516	20915	135281	101943
2106.9099	268	12279	1119	55464	2606.0000	3102	1092	3138	1178
KAP. 21		69057		287007	2608.0000	8762	15633	53904	111208
					2614.0000	7617	4726	15968	9040
2202.1000 TL	283	1582	842	5046	2619.0000	3138	754	30858	15653
2202.9001 TL	33	590	89	1843	2620.1100	281	1424	822	4190
2202.9002 TL	265	773	1079	4380	2620.1900	3336	9654	12980	40081
2202.9009 TL	84	1362	564	6158	2620.4000	6388	496	18493	2794
2203.0002 TL	34	297	149	1265	2620.9000	-	-	36789	7144
2204.1009 TL	102	2732	285	8336	2621.0000	1650	1135	16029	3884
2204.2109 TL	613	13831	1920	45246	KAP. 26		69153		315152
2204.2509 TL	1706	12771	5678	46359					
2205.1009 TL	111	2189	351	7337	2701.1100	10180	8022	29236	21012
2207.1000 TL	24	88	826	2167	2701.1200	14794	8543	32461	19047
2208.1000 TL	4	444	39	5555	2701.1900	36289	23205	164379	76024
2208.2000 TL	133	6766	550	25705	2702.1000	-	-	2464	1572
2208.3000 TL	205	6527	425	14321	2703.0001	1435	1541	5406	6619
2208.4000 TL	20	698	33	1110	2704.0001	24910	16375	139078	101388
2208.5000 TL	23	559	64	1695	2704.0004	4237	2481	4329	2513
2208.9001 TL	199	3645	526	9140	2704.0005	-	-	841	901
2208.9002 TL	48	2472	162	8390	2706.0000	24	198	3712	5845
2208.9009 TL	97	3228	341	13026	2707.5000	445	1122	1146	3306
KAP. 22		61212		210888	2707.9100	88	177	441	895
					2708.1000	4809	7626	26417	41619
2301.1000	35	186	180	901	2709.0000	44351	42050	376634	321234
2301.2000	1772	6937	8464	31539	2710.0011 U	962	1669	963	1680
2302.1000	6419	6354	26196	27091	2710.0012 U	45545	50125	174967	178248
2303.1000	46	205	1289	3146	2710.0013 U	76	412	384	2100
2304.1000	7308	12562	26821	47818	2710.0015 U	3076	4652	9677	14719
2305.1000	-	-	1100	2000	2710.0016 U	5949	5784	5997	6012
2306.4000	-	-	16687	18278	2710.0019 U	44	231	226	1133
2309.1011	338	1873	1571	8785	2710.0021 U	2	15	20535	20870
2309.1012	572	3854	2542	15491	2710.0025 U	333	781	2618	6463
2309.1091	1109	6823	5585	36467	2710.0026 U	50580	46456	110194	109759
2309.1092	628	4397	2798	19849	2710.0029 U	-	-	9869	4813

TABELL 10 (FORTS.). INNFØRSEL. VIKTIGERE VARER GRUPPERT ETTER DET HARMONISERTE SYSTEM (HS)  
 IMPORTS OF PRINCIPAL COMMODITIES ACCORDING TO THE HARMONIZED SYSTEM (HS)

VARENR.	1993				VARENR.	1993				
	APRIL		JANUAR-APRIL			APRIL		JANUAR-APRIL		
	MENGDE	VERDI	MENGDE	VERDI		MENGDE	VERDI	MENGDE	VERDI	
	TONN	1000 KR.	TONN	1000 KR.		TONN	1000 KR.	TONN	1000 KR.	
2710.0091	U	62213	47336	152789	105742	2901.2200	1758	3946	1774	4016
2710.0093	U	51263	34738	153880	100018	2902.4100	-	-	514	872
2710.0094	U	1875	1965	1876	1967	2902.4200	411	786	704	1305
2710.0095		8249	34936	25619	117371	2902.5000	2287	7524	9863	31648
2710.0096		88	1533	433	7583	2902.9000	135	1339	422	4377
2710.0099		2185	7404	9648	32869	2903.1500	:	17195	:	70696
2711.1200		30146	27031	200983	192505	2903.1900	46	363	112	907
2711.1300		16366	11616	62687	50180	2903.2200	28	205	76	558
2711.1900		31	198	178	809	2903.2300	57	318	295	1245
2712.1000		33	279	121	1107	2903.2900	24	424	86	956
2712.2000		121	925	528	3489	2903.4003	0	1	50	1023
2712.9000		1131	2694	2814	10559	2903.4009	20	362	134	2783
2713.1100		13885	11847	38833	29030	2904.1000	41	253	176	1023
2713.1200		15916	14666	78840	76375	2905.1100	1357	:	12293	:
2713.2000		22244	16236	28050	21737	2905.1220	286	951	1650	4848
2715.0000		75	1174	381	3344	2905.1300	137	435	941	3212
2716.0000	2(1)	35198	3005	112604	11093	2905.1400	251	608	912	2186
KAP.27			439560		1716222	2905.1700	74	544	414	2583
						2905.3100	529	1688	782	2505
2801.1000		2965	3139	11070	16423	2905.3200	686	3695	1971	10380
2801.2000		17	1088	88	5490	2905.3900	222	1284	700	5862
2803.0000		102	711	470	3286	2905.4200	85	778	486	4165
2804.2100		65	139	433	940	2905.4400	69	388	303	2136
2804.2900		13	3360	21	8290	2905.4900	0	7	42	1569
2804.6100		65	898	188	2066	2907.1100	29	137	284	1262
2804.6900		126	999	320	2531	2907.1900	4	84	43	813
2805.2100		-	-	36	944	2907.2100	86	2934	306	10628
2805.3000		35	1126	52	1805	2909.1900	11044	20798	21837	42520
2808.0000		3110	1458	9993	5262	2909.4200	322	1328	416	1856
2809.2000		340	1331	1084	4411	2909.4300	40	286	135	913
2811.1900		38	238	151	928	2909.4900	84	800	729	7530
2811.2100		38	377	155	1094	2909.5000	22	712	46	1603
2811.2200		71	3437	287	12219	2909.6000	13	468	55	2734
2811.2300		1298	1479	3202	4180	2910.3000	140	1549	558	5780
2814.1000		38117	34866	54417	50881	2910.9000	14	292	27	630
2815.1100		234	1011	1536	6596	2912.1900	173	2661	610	8814
2815.1200		3817	3283	10656	9906	2912.4100	10	816	12	996
2815.2000		142	826	587	2540	2912.4900	0	282	0	289
2816.1000		-	-	14494	15253	2914.1100	16	129	220	943
2817.0010		110	886	483	4059	2914.1300	42	298	97	699
2818.1000		43	279	242	1588	2915.1100	1096	:	7229	:
2818.2000		179363	223505	591357	737055	2915.1200	657	701	2266	2201
2818.3000		3900	4577	11539	17101	2915.2100	381	1473	1610	5767
2821.1000		73	884	426	4921	2915.2400	515	2668	1698	9117
2822.0000		71	1383	280	4789	2915.3100	351	1665	547	2618
2823.0000		135	1731	448	5713	2915.3200	-	:	1698	:
2825.5000		38	747	155	3002	2915.3300	161	763	308	1476
2825.8000		5	74	63	929	2915.3500	27	202	27	202
2825.9000		124	255	296	756	2915.3900	75	835	243	2211
2826.1200		1585	7081	5153	24266	2915.9010	64	708	117	976
2826.3000		60	329	205	1113	2915.9090	46	1467	212	7494
2826.9000		39	748	127	2693	2916.1200	55	703	312	3384
2827.2000		10139	11158	19104	21634	2916.1310	25	276	117	1147
2827.3100		140	906	306	1669	2916.1320	42	347	106	874
2827.3200		497	624	1465	1778	2916.1400	3	143	162	1676
2827.3600		54	280	265	1334	2916.1990	73	1210	126	3469
2827.3900		102	233	449	1614	2916.3110	25	553	57	754
2827.4900		12	517	68	806	2916.3990	5	194	28	1537
2827.5100		1	24	502	1498	2917.1220	52	391	97	873
2827.5900		0	1	2029	8090	2917.1400	285	1516	1321	6843
2828.1000		14	213	33	460	2917.1910	13	106	78	813
2829.1100		805	2336	2683	7899	2917.2090	35	327	146	1387
2829.9000		4	216	39	854	2917.3200	145	646	745	3128
2830.1000		56	368	128	708	2917.3300	37	185	250	1280
2831.1000		53	409	310	2534	2917.3400	83	668	341	3204
2832.1000		237	758	958	3059	2917.3500	:	1170	:	6860
2832.2000		126	505	480	2085	2917.3910	133	2000	428	5004
2833.1900		1	3	1937	1582	2917.3990	52	897	331	3756
2833.2200		1711	2222	7575	9747	2918.1110	8	76	27	804
2833.2500		100	540	380	2074	2918.1400	182	1695	330	3154
2833.2900		50	503	227	1738	2918.1510	75	825	320	3593
2834.1000		32	174	168	1025	2918.1910	19	186	107	1008
2834.2100		55	272	131	630	2918.2910	17	211	52	1205
2835.2200		67	331	315	1391	2918.2990	1	24	9	1047
2835.2600		139	343	997	2957	2918.3090	63	993	63	993
2835.2900		594	1681	2330	6179	2918.9090	8	548	16	1401
2835.3100		31	224	103	916	2919.0000	6	84	44	1181
2835.3900		48	345	355	2232	2920.9000	25	457	580	11631
2836.2000		1499	1545	9441	9187	2921.1102	9	263	17	474
2836.3000		168	318	440	1213	2921.1900	28	359	84	1509
2836.4000		28	203	337	1245	2921.2200	10	658	20	1314
2836.5000		50	253	271	1273	2921.2900	73	1594	181	4014
2836.9200		150	961	220	1412	2921.3000	5	255	19	778
2836.9900		42	218	83	525	2921.5900	7	139	24	993
2839.1900		1461	1919	4209	6855	2922.1100	9	51	197	1402
2839.9000		4	34	597	981	2922.1200	49	196	294	1060
2840.1900		45	128	488	1423	2922.1901	20	289	41	578
2840.3000		59	375	354	2353	2922.1909	3	150	51	986
2841.3000		-	-	262	1351	2922.4100	62	956	344	5646
2843.2900		0	212	2	447	2922.4210	35	297	95	830
2844.2000		0	1108	0	1108	2922.4909	300	1589	1215	23859
2844.4000		3	2177	13	9344	2922.5000	7	398	59	2870
2847.0000		787	3098	4882	19198	2923.2000	11	139	54	2852
2849.1000		177	554	912	2859	2923.9000	39	662	148	2248
2850.0009		108	1214	392	4929	2924.1001	0	3	8	4652
2851.0000		20	500	48	1570	2924.1009	1	108	45	1192
KAP.28			345497		1133598	2924.2909	58	13248	107	21689
						2925.1900	14	331	14	337
2901.1000		21151	18408	77900	69612	2926.9000	3	52	76	907
2901.2100		4560	12681	12514	33759	2929.1000	220	3747	972	15793

(1) MÅNED GJELDER MARS, HITIL I ÅR GJELDER JANUAR - MARS.



TABEL 10 (FORTS.). INNFØRSEL. VIKTIGERE VARER GRUPPERT ETTER DET HARMONISERTE SYSTEM (HS)  
IMPORTS OF PRINCIPAL COMMODITIES ACCORDING TO THE HARMONIZED SYSTEM (HS)

VARENR.	APRIL 1993		JANUAR-APRIL 1993		VAREN.	APRIL 1993		JANUAR-APRIL 1993	
	MENGDE	VERDI	MENGDE	VERDI		MENGDE	VERDI	MENGDE	VERDI
	TONN	1000 KR.	TONN	1000 KR.		TONN	1000 KR.	TONN	1000 KR.
2929.9000	1	225	9	680	3215.9000	31	1681	80	6765
2930.9000	13	330	39	1195	KAP. 32		113413		417733
2931.0090	60	3133	291	16185					
2932.1310	-	-	577	6026	3302.1010	18	3845	74	12190
2933.2900	1	262	11	772	3302.1090	72	3793	205	10721
2933.3909	0	20	6	1202	3302.9090	11	1504	52	5956
2933.4000	18	1276	33	2367	3303.0011	5	1177	22	4013
2933.6100	510	3491	2117	14019	3303.0012	14	2760	68	12843
2933.6900	35	860	72	3029	3303.0090	6	1145	18	3615
2934.9000	1	316	25	2709	3304.1000	30	3463	94	12525
2935.0000	1	48	17	841	3304.2000	16	2743	63	12644
2936.1000	0	31	17	1625	3304.3000	20	2568	62	7531
2936.2100	2	577	5	1274	3304.9100	7	1262	29	5664
2936.2700	11	2366	81	10735	3304.9910	313	24223	1069	87416
2936.2800	3	458	9	1528	3304.9990	54	6598	247	25202
2936.2900	0	61	11	1120	3305.1000	284	7358	1263	34673
2936.9000	43	3357	121	10719	3305.2000	29	1167	150	5919
2941.3000	-	-	3	1311	3305.3000	64	2126	318	11458
2941.9000	1	712	9	3241	3305.9000	296	11017	1116	41679
KAP. 29		188784		705807	3306.1000	101	3356	503	18144
					3306.9000	8	458	19	2245
3001.9000	0	26	4	1706	3307.1000	35	2877	150	12317
3002.1000	30	2058	165	6055	3307.2000	60	4607	281	18343
3002.2000	1	1922	7	16833	3307.3000	57	1981	253	9245
3002.3900	1	2832	11	25248	3307.4900	39	958	182	4614
3002.9000	12	12516	49	32649	3307.9000	72	3276	246	11230
3003.3900	1	2026	1	2096	KAP. 33		95240		373408
3003.9000	49	8757	162	45532					
3004.1000	10	1747	23	5170	3401.1110	90	2174	311	7964
3004.2000	10	10437	47	39979	3401.1120	5	400	28	1727
3004.3100	0	681	3	9957	3401.1910	181	1871	491	5524
3004.3200	4	3691	23	16458	3401.1920	7	317	15	823
3004.3900	9	9095	47	61109	3401.2020	247	3834	889	15481
3004.4000	1	234	16	1863	3401.2090	78	1422	362	5407
3004.5000	1	198	4	2564	3402.1100	110	981	369	4023
3004.9001	1	339	25	2731	3402.1200	97	893	326	2770
3004.9009	324	184762	1385	670253	3402.1300	620	5269	2390	20521
3005.1000	13	3799	53	11865	3402.1900	21	309	189	3987
3005.9001	19	495	46	1852	3402.2011	14	624	152	4596
3005.9002	11	1016	52	4589	3402.2012	717	6711	2926	29589
3005.9009	44	3751	196	17058	3402.2013	24	363	137	1753
3006.1000	7	3569	38	17726	3402.2014	39	222	111	893
3006.2000	1	567	3	1156	3402.2019	704	6062	2631	22847
3006.3000	1	617	3	1502	3402.2090	317	2981	2409	25390
3006.4000	4	3394	21	13853	3402.9011	64	1434	351	6535
3006.6000	0	10	3	3120	3402.9012	74	633	314	3034
KAP. 30		258976		1014095	3402.9019	472	4318	1803	16794
					3402.9090	458	4571	2231	23153
3101.0000	274	471	665	1376	3403.1900	56	1160	246	5352
3102.1000	:	82	:	7423	3403.9100	38	609	125	2436
3102.2100	4649	1884	12820	4585	3403.9900	79	2222	308	7675
3102.3000	1907	3881	6450	14665	3404.9010	9	239	99	1929
3102.4000	6892	8211	15582	18786	3404.9090	260	3422	870	16521
3102.9000	3563	4110	3576	4134	3405.1000	15	693	108	3137
3103.9000	175	605	1060	2624	3405.2000	38	643	219	3646
3104.2000	25420	20355	114968	87762	3405.3000	77	2879	229	6883
3104.3000	19521	15634	66602	77832	3405.4000	279	1202	808	3609
3104.9000	189	329	381	673	3405.9000	89	1527	292	5867
3105.2000	130	590	524	3003	3406.0000	228	3291	1785	27515
3105.4000	193	622	633	2072	3407.0010	3	180	41	1286
3105.9000	2007	4001	5608	10812	3407.0090	13	615	59	2261
KAP. 31		61255		237680	KAP. 34		64484		294225
3202.1000	50	603	141	1730	3501.1000	1	255	73	1303
3202.9000	42	601	91	1496	3501.9010	36	1339	243	9021
3203.0100	13	455	84	3237	3502.9030	19	219	79	844
3204.1100	5	358	16	1015	3503.0010	14	250	82	1966
3204.1200	8	829	46	3959	3503.0090	41	1629	174	6529
3204.1500	21	992	80	3762	3504.0000	34	708	281	5118
3204.1400	34	676	127	2485	3505.1000	832	3683	3413	16365
3204.1500	5	406	27	2501	3505.2000	19	171	140	1076
3204.1700	72	5707	374	27739	3506.1000	47	2619	196	9716
3204.1900	96	19494	226	51671	3506.9100	223	3647	1002	15490
3204.2000	1	90	93	2425	3506.9900	194	2711	832	12607
3204.9000	32	1167	75	2445	3507.1000	19	687	88	3451
3206.1000	389	4862	1879	25296	3507.9000	17	717	72	3680
3206.2000	11	345	82	1596	KAP. 35		18695		87602
3206.4900	66	1715	258	7233					
3207.1000	1	335	28	2252	3601.0010	10	886	46	4716
3207.2000	11	251	73	1312	3602.0000	13	2267	26	4468
3207.4000	21	452	171	2098	3603.0010	1	160	7	2747
3208.1000	264	4600	940	17887	3603.0090	14	4019	89	20914
3208.2000	317	5271	1277	19910	3604.9000	5	1501	21	4733
3208.9000	1301	25727	4020	85626	3605.0000	29	1026	155	5750
3209.1000	262	3663	797	10722	3606.9000	7	205	194	1764
3209.9000	100	2951	890	16887	KAP. 36		10159		46244
3210.0000	45	1195	238	5837					
3211.0000	6	145	71	1813	3701.1000	26	2519	100	11232
3212.1000	2	174	10	1086	3701.2000	5	1022	21	4248
3212.9010	30	617	94	1913	3701.3000	126	9109	445	31844
3212.9091	5	321	12	840	3701.9100	2	417	4	861
3212.9099	15	568	63	2407	3701.9900	5	436	24	2704
3213.1000	5	385	31	2577	3702.3100	3	718	8	1425
3213.9000	11	866	65	4396	3702.3200	6	686	23	2850
3214.1001	62	1408	276	6449	3702.3900	1	162	8	913
3214.1005	160	3141	882	15097	3702.4300	4	389	13	1857
3214.1006	914	4407	3349	15513	3702.4400	21	2321	63	7776
3214.9000	1018	8666	3247	27947	3702.5300	1	191	9	1386
3215.1100	24	1022	140	5013	3702.5400	65	10410	140	24110
3215.1900	169	6643	639	21833	3702.5500	1	192	12	2820

TABELL 10 (FORTS.). INNFØRSEL. VIKTIGERE VARER GRUPPERT ETTER DET HARMONISERTE SYSTEM (HS)  
 IMPORTS OF PRINCIPAL COMMODITIES ACCORDING TO THE HARMONIZED SYSTEM (HS)

VARENR.	1993				VARENR.	1993			
	APRIL	JANUAR-APRIL	APRIL	JANUAR-APRIL		APRIL	JANUAR-APRIL	APRIL	JANUAR-APRIL
	MENGDE	VERDI	MENGDE	VERDI		MENGDE	VERDI	MENGDE	VERDI
	TONN	1000 KR.	TONN	1000 KR.		TONN	1000 KR.	TONN	1000 KR.
3702.5600	2	233	7	1428	3907.6000	177	1907	625	6812
3702.9300	9	617	18	1712	3907.9100	369	5052	1391	18602
3702.9500	2	252	19	2012	3907.9909	308	6041	1293	28236
3703.2000	89	7008	270	19896	3908.1000	55	1564	309	8092
3703.9000	70	5010	218	16720	3908.9000	78	1036	328	4234
3705.1000	0	183	4	1620	3909.1000	466	1503	2868	8379
3705.2000	1	860	4	2670	3909.2000	755	1945	991	3288
3705.9090	2	1507	9	7073	3909.3000	1	37	83	3362
3706.1000	2	506	14	4161	3909.4009	88	906	350	3444
3707.1000	18	1428	98	9034	3909.5009	149	4857	597	19570
3707.9000	137	9516	586	35572	3910.0000	143	6876	499	23620
KAP.37		56310		199075	3911.1000	88	747	347	3169
					3911.9010	301	3637	946	12617
3801.1000	86	441	372	2222	3911.9090	24	904	86	1515
3801.3000	275	993	1267	5248	3912.2000	21	500	140	3275
3802.1000	49	750	302	4178	3912.3100	396	6335	878	14613
3802.9000	4000	4855	5801	9340	3912.3900	41	2050	137	6524
3803.0001	1997	2143	8881	10155	3912.9000	5	158	35	1152
3803.0009	110	501	547	2483	3913.9000	8	1037	31	5043
3804.0000	199	512	1106	2354	3914.0000	7	292	25	1307
3805.9000	1	17	67	830	3915.3000	69	264	386	1201
3806.3000	616	7364	676	8020	3915.9000	25	624	70	750
3806.9000	52	559	419	3453	3916.1000	10	309	33	960
3808.1000	128	6944	240	13400	3916.2000	40	1194	160	4983
3808.2000	215	7908	658	25552	3916.9010	3	153	24	984
3808.3000	280	20129	914	53928	3916.9090	17	1141	96	5010
3808.4000	27	1041	98	4388	3917.1000	38	4734	117	17127
3808.9000	92	5704	272	18317	3917.2100	49	720	143	2638
3809.1000	82	312	243	1360	3917.2200	38	449	179	2770
3809.9101	131	585	854	3766	3917.2300	321	3817	1183	14581
3809.9109	41	930	158	4123	3917.2910	20	1767	39	4171
3809.9200	100	673	427	3671	3917.2920	3	486	29	1938
3809.9300	13	300	56	1172	3917.2990	56	3353	186	8667
3810.1010	20	224	65	921	3917.3190	84	1636	214	5670
3810.1020	59	1568	107	3989	3917.3220	4	283	29	1887
3810.9090	30	460	159	1797	3917.3290	56	2288	207	7508
3811.1100	42	1586	42	1586	3917.3300	42	494	87	1653
3811.1900	43	1721	171	6639	3917.3900	84	1937	319	8547
3811.2100	369	4774	1657	20544	3917.4000	123	5106	503	20671
3811.2900	21	535	83	1746	3918.1001	105	2276	742	16009
3811.9000	175	6138	745	13607	3918.1009	818	15014	3524	70538
3812.2000	77	1211	302	3981	3918.9000	96	1504	392	6869
3812.3000	66	2948	323	18422	3919.1010	30	1354	240	8652
3813.0000	86	945	314	3267	3919.1020	34	840	104	3100
3814.0000	108	1748	570	8048	3919.1090	202	6476	556	19975
3815.1100	25	1192	457	9687	3919.9010	6	814	25	2922
3815.1200	0	119	4	1797	3919.9020	14	1197	52	4936
3815.1900	2	92	83	5177	3919.9090	130	5607	449	19568
3815.9000	367	7677	885	17389	3920.1000	753	11508	2830	45294
3816.0000	1175	5187	3876	18570	3920.2000	505	8928	1624	31549
3817.1000	2986	14490	6230	29926	3920.3000	96	1567	375	7398
3818.0000	4	311	5	1192	3920.4100	41	974	192	4264
3819.0000	51	843	247	3360	3920.4200	252	5864	1046	23557
3820.0000	150	952	1217	8475	3920.5100	32	773	236	6165
3821.0000	4	950	19	2744	3920.5900	18	285	69	1144
3822.0000	30	10761	125	52291	3920.6100	15	687	93	3886
3823.1000	87	400	449	2289	3920.6200	43	1794	191	7155
3823.2000	19	280	19	283	3920.6900	131	2999	546	12676
3823.4000	75	797	758	7529	3920.7190	12	786	52	3098
3823.5000	167	862	791	3962	3920.7390	5	103	66	1039
3823.6000	117	475	577	2488	3920.9100	12	706	51	3284
3823.9001	37	826	69	1487	3920.9200	16	489	60	2374
3823.9003	47	663	385	5787	3920.9900	28	2135	286	11256
3823.9009	4423	33458	10797	125104	3921.1101	7	179	43	942
KAP.38		167399		565916	3921.1109	45	1280	290	6965
					3921.1209	10	273	48	1830
3901.1000	2441	14769	11971	67744	3921.1309	11	558	58	2789
3901.2001	114	721	538	3496	3921.1919	13	646	66	3066
3901.2009	1476	8753	7842	48098	3921.1999	52	1357	146	5265
3901.3000	142	1719	498	5722	3921.9010	15	929	95	4604
3901.9000	185	1073	723	5097	3921.9020	2	133	35	1247
3902.1001	127	561	601	2961	3921.9030	57	1621	282	9391
3902.1009	265	2474	1657	11458	3921.9040	46	1523	127	3860
3902.2000	2	58	117	1422	3921.9090	552	19514	2095	74483
3902.3000	461	2946	1078	7106	3922.1000	33	2064	157	8600
3902.9000	65	654	438	5029	3922.2000	19	1027	92	4827
3903.1100	813	6730	2635	22278	3922.9000	114	5934	352	20179
3903.1909	548	3498	2667	17438	3923.1004	187	5265	574	15112
3903.2000	34	367	257	3200	3923.1006	197	6506	763	23610
3903.3000	122	1849	548	8755	3923.2110	159	2061	596	8960
3903.9000	122	1810	602	7165	3923.2190	645	11452	2539	45136
3904.1000	1257	5740	5870	27908	3923.2910	119	1924	463	7922
3904.2200	102	760	598	4512	3923.2990	334	6354	1344	28456
3904.3000	121	815	512	3670	3923.3001	96	2430	566	13925
3904.4000	7	180	71	1317	3923.3002	556	16263	2013	62357
3904.5000	18	188	72	808	3923.4000	2	133	30	942
3904.6900	1	159	16	849	3923.5000	315	10349	1237	40370
3904.9000	5	121	130	1416	3923.9004	115	4287	557	20804
3905.1100	298	2703	1463	12601	3923.9006	148	5088	544	19559
3905.1900	46	1003	169	3489	3924.1001	157	4269	647	18717
3905.2000	144	1883	326	5281	3924.1009	190	7167	664	26937
3905.9000	42	729	147	4166	3924.9001	68	1574	222	5154
3906.1000	48	751	289	4690	3924.9003	10	552	56	2354
3906.9000	1101	10920	5026	50269	3924.9009	193	5616	697	27178
3907.1000	23	560	96	2151	3925.1000	3	195	32	1284
3907.2001	6	149	47	1079	3925.2009	16	600	38	1480
3907.2009	944	8556	2601	26843	3925.3000	42	1833	104	4726
3907.3000	206	5632	899	20296	3925.9002	33	770	73	2646
3907.4000	69	1966	240	7004	3925.9004	6	674	24	2684
3907.5000	195	2042	790	7990	3925.9009	131	4642	360	12723

TABELL 10 (FORTS.). INNFØRSEL. VIKTIGERE VARER GRUPPERT ETTER DET HARMONISERTE SYSTEM (HS)  
IMPORTS OF PRINCIPAL COMMODITIES ACCORDING TO THE HARMONIZED SYSTEM (HS)

VARENR.	1993				VARENR.	1993			
	APRIL		JANUAR-APRIL			APRIL		JANUAR-APRIL	
	MENGDE	VERDI	MENGDE	VERDI		MENGDE	VERDI	MENGDE	VERDI
	TONN	1000 KR.	TONN	1000 KR.		TONN	1000 KR.	TONN	1000 KR.
3920.1000	193	8601	1052	41565	4202.3900 S	28212	647	83511	1306
3920.2000	65	2448	274	12195	4202.9101 S	5841	808	11190	1345
3920.3000	24	1177	93	5977	4202.9109 S	20916	537	48864	2353
3920.4000	21	2298	110	8012	4202.9201 S	55813	6222	210058	17325
3920.9020	3	756	21	3408	4202.9202 S	27501	1175	64750	2456
3920.9030	7	568	34	3545	4202.9209 S	257915	5316	733520	22276
3920.9091	13	426	37	1364	4202.9900 S	193202	2961	529068	9485
3920.9092	37	441	53	1328	4203.1001 S	12613	5909	57863	30348
3920.9094	17	751	58	2200	4203.1004 S	5035	1720	15720	5718
3920.9098	758	39290	2828	164428	4203.1005 S	7606	4060	27964	16794
KAP.39		441060		1802197	4203.1009 S	20816	447	30285	3873
					4203.2100 P	7887	485	45997	2103
4000.1000	17	142	68	887	4203.2901 P	86299	727	734095	6278
4000.2900	24	244	40	492	4203.2902 P	149001	875	638605	3934
4000.1100	166	974	374	3358	4203.2909 P	4088	282	49914	2180
4000.1910	30	432	136	1765	4203.3000 S	68586	2716	313184	11815
4000.1990	15	215	146	1873	4203.4000 S	1	157	3	885
4000.5910	25	381	76	1173	4205.0000	20	1539	77	5274
4000.7010	27	846	228	3605	KAP.42		63012		235521
4000.7090	19	262	50	808					
4000.9990	7	135	35	908	4301.1000 S	88374	10133	149842	17558
4000.1010	21	316	80	1250	4301.6001 S	1934	671	34466	12331
4000.1090	145	1625	985	10219	4301.6002 S	392	104	24955	6620
4000.2010	10	401	32	878	4301.6009 S	705	117	17334	4754
4000.9110	8	368	30	1281	4301.7000 S	6004	278	15605	640
4000.9190	1	48	14	846	4302.1909	1	291	37	2140
4000.1010	11	145	61	955	4302.3000	0	141	9	1743
4000.1090	12	270	85	1945	4303.1001 S	38	207	568	2897
4000.9090	1	116	10	800	4303.1009	1	395	2	1774
4000.3000	6	235	15	639	KAP.43		12813		53479
4000.1110	11	471	29	1208					
4000.1190	9	503	78	3325	4401.2101 U	23057	5110	66319	16948
4000.1990	7	649	22	1784	4401.3002 U	2695	1020	3970	1705
4000.2110	24	606	141	4289	4401.3009 U	195	101	43178	3380
4000.2190	51	1904	130	5611	4402.0000	999	3387	14555	18897
4000.2910	4	217	20	1111	4403.1000 U	667	1172	1387	2688
4000.2990	73	2718	346	10811	4403.2001 U	32009	11294	110554	41199
4000.1000	39	1827	128	5615	4403.2006 U	35874	10687	105918	31642
4000.2000	30	1367	180	7056	4403.2009 U	1645	1053	5649	3988
4000.5000	69	2535	206	8364	4403.9901 U	2973	775	9990	2862
4000.4000	40	2467	136	7069	4403.9902 U	7257	1758	18837	5276
4000.5000	52	4145	278	15884	4403.9903 U	93620	53460	127792	73870
4010.1000	26	2342	96	8845	4404.2000	147	616	546	2510
4010.9100	59	1763	136	4929	4406.9000	1491	5337	4887	17406
4010.9900	55	1986	129	6705	4407.1001 U	1636	2695	3314	5637
4011.1000 S	268121	67012	975045	247353	4407.1002 U	4268	7251	9564	16284
4011.2000 S	9854	8944	57707	36494	4407.1003 U	15354	26269	59789	109495
4011.4000 S	6191	1261	14746	3139	4407.1004 U	8537	10515	33065	40557
4011.5000 S	69486	1443	282623	5953	4407.1008 U	3968	6780	13635	25102
4011.9110 S	4726	6907	17368	26278	4407.1009 U	3447	5459	13768	21918
4011.9190 S	2010	531	40135	3589	4407.2100 U	188	782	990	4359
4011.9910 S	1410	653	8425	3977	4407.9100 U	1033	5869	3817	19711
4011.9990 S	23689	2615	54256	7014	4407.9200 U	950	4257	3448	16874
4012.1000 S	37029	5804	168170	25544	4407.9900 U	882	4421	4159	17308
4012.2000	72	601	370	2822	4408.1010 U	127	445	248	853
4012.9010	8	205	42	814	4408.1090 U	177	679	1007	3886
4012.9090	80	971	204	3546	4408.2090 U	41	215	225	1150
4013.1000	15	405	66	1648	4408.9091 U	294	2294	1754	12991
4013.2000	17	579	74	2344	4408.9092 U	130	834	509	3664
4014.1000	1	257	8	1803	4408.9093 U	162	1813	282	2672
4014.9000	3	394	24	2999	4408.9099 U	184	1630	895	7028
4015.1100	44	3489	188	10291	4409.1010 V	2357	217	7011	888
4015.1990	42	1639	232	8481	4409.1020	36	1128	186	5643
4015.9090	8	546	16	1084	4409.1091 U	1138	3351	4458	12673
4016.9100	49	1608	217	6591	4409.1092 U	431	513	1336	2405
4016.9300	80	9343	264	34389	4409.2010 V	5178	648	22217	2503
4016.9400	14	317	99	2358	4409.2020	41	1489	174	4970
4016.9500	14	390	19	1862	4409.2090	42	468	194	2366
4016.9900	97	7195	404	26928	4410.1001 U	1317	1787	4756	7170
4017.0000	5	248	63	2072	4410.1002 U	654	2056	1915	4422
KAP.40		157525		604161	4410.1003 U	536	5306	2611	22121
					4410.1009 U	613	1039	2631	6622
4101.1000	-	-	71	853	4410.9000	68	365	253	1830
4101.2100	442	6208	2029	28476	4411.1100	37	31	819	3015
4101.2900	27	479	76	1239	4411.1900	398	1480	1957	6784
4104.1030	1	234	1	255	4411.2100	95	299	547	1727
4104.2100	1	50	9	1281	4411.2900	84	271	161	776
4104.2200	16	2669	33	5384	4411.9900	108	408	368	2137
4104.2900	8	100	19	1804	4412.1101 U	173	592	674	2783
4104.3110	20	4754	131	30509	4412.1109 U	264	1313	3798	14734
4104.3120	2	487	12	2143	4412.1201 U	285	1572	1308	7922
4104.3190	3	213	25	3594	4412.1209 U	315	1563	2352	9289
4104.3910	1	109	13	1284	4412.1901 U	716	2435	4278	13951
4104.3920	2	282	2	494	4412.1909 U	489	1946	2592	10091
4105.2010	0	199	10	3102	4412.2900 U	55	231	455	2073
4107.9090	2	262	6	982	4412.9900 U	461	2307	3019	12533
KAP.41		16900		86345	4413.0000	22	485	101	2234
					4414.0000	83	3875	329	13597
4201.0000	22	1719	56	5769	4415.1000	131	1050	380	3609
4202.1101 S	13423	655	42783	2125	4415.2000	1107	2844	5124	12884
4202.1102 S	6643	1791	22534	4510	4417.0000	20	501	127	2927
4202.1109 S	9103	1055	74368	5698	4418.1001 S	1449	1774	5543	6787
4202.1202 S	1161	340	12303	1399	4418.1002 S	1900	355	2823	729
4202.1209 S	65021	4334	291017	14895	4418.2004 S	4915	4385	14844	14292
4202.1900 S	20256	843	88035	3980	4418.2005 S	7497	5407	29309	19238
4202.2100 S	70792	6515	197919	19941	4418.2006 S	1571	881	10800	3980
4202.2200 S	126778	4687	406447	15658	4418.2008 S	926	902	5357	3361
4202.2900 S	21043	664	91183	3279	4418.2009	82	1443	356	6320
4202.3100 S	64255	1865	215168	6630	4418.3000 V	66483	9261	206957	30659
4202.3200 S	149928	1762	497145	5050	4418.4000	19	510	40	736

TABELL 10 (FORTS.). INNFORSEL. VIKTIGERE VARER GRUPPERT ETTER DET HARMONISERTE SYSTEM (HS)  
 IMPORTS OF PRINCIPAL COMMODITIES ACCORDING TO THE HARMONIZED SYSTEM (HS)

VARENR.	1993				VARENR.	1993			
	APRIL	1993	JANUAR-APRIL	1993		APRIL	1993	JANUAR-APRIL	1993
	MENGDE	VERDI	MENGDE	VERDI		MENGDE	VERDI	MENGDE	VERDI
	TONN	1000 KR.	TONN	1000 KR.		TONN	1000 KR.	TONN	1000 KR.
4418.9001	23	221	252	1899	4818.3000	234	5452	1257	29471
4418.9002	S 39	256	136	764	4818.4000	1889	34556	7415	134769
4418.9007	62	825	251	3880	4818.5000	8	1123	40	5300
4418.9009	274	2916	1289	14419	4818.9000	463	6137	1958	26243
4419.0000	24	1054	124	5287	4819.1000	699	8487	2322	31603
4420.1000	6	523	46	3471	4819.2001	605	8748	2013	30641
4420.9000	73	2009	335	11088	4819.2009	575	8664	2685	46938
4421.1000	5	189	30	1009	4819.3000	127	1528	452	5548
4421.9001	17	202	20	259	4819.4000	139	3737	508	13226
4421.9009	221	5003	1263	21825	4819.5091	144	2865	440	10207
KAP.44		258917		886118	4819.5099	154	3148	588	11342
					4819.6000	17	651	111	3682
4503.1000	9	1375	15	2237	4820.1000	242	5361	981	21841
4504.1001	71	1306	85	1878	4820.2000	5	103	114	1887
4504.9009	4	229	32	990	4820.3000	46	1576	220	7388
KAP.45		3219		6415	4820.4001	41	784	173	3293
					4820.4002	31	905	128	3905
4601.2000	18	448	58	917	4820.4003	94	2580	414	10895
4602.1001	86	2428	275	9620	4820.4009	124	2248	651	11540
4602.1009	13	354	29	1204	4820.5000	39	3264	129	7170
4602.9000	3	144	37	931	4820.9000	81	2611	421	12023
KAP.46		3407		13051	4821.1000	140	11417	436	34595
					4821.9000	30	1720	132	7908
4701.0000	752	1827	3757	8744	4822.9000	331	1808	1165	6437
4703.1100	349	967	1428	4618	4823.1100	28	1381	105	4866
4703.2100	2352	6472	7080	20109	4823.1900	7	125	32	862
4703.2900	824	2351	2626	7498	4823.2001	59	1367	479	9737
4704.1100	325	897	1198	3343	4823.2009	2	248	14	1511
4704.1900	206	533	899	2319	4823.4000	11	470	75	2674
4704.2100	117	352	396	1239	4823.5100	99	1002	493	5108
4704.2900	72	392	459	2001	4823.5900	1698	11131	7912	53847
4707.1000	1592	891	7888	5410	4823.6000	159	3919	514	12406
4707.2000	178	226	883	1264	4823.7001	104	1550	536	7815
4707.9000	316	482	1074	1370	4823.7009	21	409	100	1845
KAP.47		15791		58744	4823.9001	0	53	15	1001
					4823.9002	3	268	13	917
4801.0000	123	534	1667	6924	4823.9009	712	8370	3242	34377
4802.2000	81	752	509	4475	KAP.48		345718		1493736
4802.5200	2245	14353	7850	52577					
4802.5300	196	1689	984	7444	4901.1001	50	1417	99	3667
4802.6000	453	2286	1939	9732	4901.1009	97	3296	451	14341
4803.0009	112	797	182	1653	4901.9100	73	1096	242	10972
4804.1100	1562	4651	7081	21771	4901.9901	386	14856	2111	70902
4804.1900	362	1935	2396	12228	4901.9902	209	19198	889	90239
4804.2100	92	349	341	1380	4902.1000	6	164	327	8892
4804.2900	52	339	208	1156	4902.9000	470	17366	1971	67185
4804.3100	137	1137	706	5081	4903.0000	28	766	131	4532
4804.3900	527	3052	2775	16200	4904.0090	22	370	34	2416
4804.4100	127	441	574	1904	4905.9100	3	188	21	1066
4804.5200	-	-	262	903	4905.9900	7	1504	38	5819
4804.5900	54	477	236	2126	4906.0000	2	415	9	9174
4805.1000	2047	6692	7253	23248	4908.1000	2	331	9	1253
4805.2200	1295	7692	4047	24787	4908.9000	1	355	9	2294
4805.2300	334	2084	1018	6699	4909.0000	42	2749	160	13189
4805.3000	0	4	242	2178	4910.0000	1	79	19	1388
4805.4000	4	166	17	892	4911.1010	18	626	90	4062
4805.5000	48	136	251	854	4911.1090	1198	31753	5659	146095
4805.6000	505	1221	2482	6030	4911.9110	23	1465	97	8211
4805.7000	304	1200	832	3359	4911.9190	107	6451	271	22728
4805.8000	682	2210	2813	9195	4911.9901	4	228	11	779
4806.1000	8	315	35	571	4911.9902	8	618	28	1807
4806.2000	30	766	111	2066	4911.9909	206	10471	909	41760
4807.1000	53	341	77	661	KAP.49		115797		533682
4807.9900	948	4314	3508	16804					
4808.1000	122	239	252	1319	5007.2000	1	407	5	1641
4808.3000	103	1272	295	3203	KAP.50		616		2469
4808.9000	115	620	401	2992					
4809.1000	99	1230	437	5245	5101.1100	-	-	54	1106
4809.2000	381	5655	1720	25194	5101.1900	17	325	59	1197
4809.9000	100	1223	456	4791	5105.2900	23	678	261	8176
4810.1100	1843	13014	7960	58832	5106.1000	5	362	19	1349
4810.1200	1052	7834	4002	30271	5107.1000	19	1378	116	7106
4810.2100	1471	8216	9783	57127	5107.2000	7	544	23	2025
4810.2900	1300	7984	6817	43571	5109.1001	2	207	8	1029
4810.3100	266	2092	1422	11370	5109.1002	1	103	10	1100
4810.3900	355	1888	1667	9070	5109.9000	9	819	36	3409
4810.9100	662	4574	2786	20283	5111.1900	1	275	8	1464
4810.9900	250	2596	700	7109	5111.3000	9	521	27	1426
4811.1000	12	232	160	1300	5112.1900	3	610	11	2173
4811.2100	115	3698	638	19375	5112.9000	2	310	4	629
4811.2900	10	209	163	2289	KAP.51		6813		34996
4811.3100	1197	11015	6001	54628					
4811.3900	641	7960	3465	45129	5201.0000	56	509	458	4367
4811.4000	24	464	146	2792	5202.1000	21	209	52	551
4811.9001	125	1708	545	6701	5202.9100	25	211	85	580
4811.9005	65	1596	194	4723	5202.9900	18	278	142	2121
4811.9009	311	4728	1187	19855	5203.0000	7	216	25	803
4813.1000	32	2813	130	10299	5204.1100	1	117	7	1704
4813.2000	-	-	39	1033	5205.1200	139	3322	375	8763
4814.2000	89	3869	400	17837	5205.1300	7	364	33	1484
4814.3000	2	125	25	1088	5205.2100	-	-	16	1112
4814.9000	39	1687	133	5936	5205.2200	82	1884	238	5195
4816.1000	12	238	106	1551	5205.2300	12	265	50	1565
4816.2000	18	267	252	3118	5205.2400	-	-	71	1432
4816.9000	70	484	193	1738	5206.4200	4	358	8	683
4817.1000	269	5918	972	21804	5207.1000	39	3217	150	14660
4817.2000	5	597	40	1673	5207.9000	11	713	27	2023
4817.3000	15	602	93	3881	5208.1100	5	275	37	1154
4818.1000	2106	19086	8944	79452	5208.1200	50	1652	385	11473
4818.2000	751	8931	3657	43224	5208.1900	30	958	49	2171

TABELL 10 (FORTS.). INNFØRSEL. VIKTIGERE VARER GRUPPERT ETTER DET HARMONISERTE SYSTEM (HS)  
IMPORTS OF PRINCIPAL COMMODITIES ACCORDING TO THE HARMONIZED SYSTEM (HS)

VARENR.	APRIL 1993		JANUAR-APRIL 1993		VARENR.	APRIL 1993		JANUAR-APRIL 1993	
	MENGDE	VERDI	MENGDE	VERDI		MENGDE	VERDI	MENGDE	VERDI
	TONN	1000 KR.	TONN	1000 KR.		TONN	1000 KR.	TONN	1000 KR.
5208.2100	5	644	29	3136	5514.1100	15	527	17	729
5208.2200	14	571	48	2313	5514.1200	6	405	15	941
5208.2300	10	350	19	644	5514.2100	1	208	7	759
5208.2900	3	233	18	1207	5514.2200	31	1909	85	5342
5208.3100	2	211	22	1489	5515.1190	2	259	15	1934
5208.3200	54	3660	208	14497	5515.1310	1	304	6	1008
5208.3900	3	247	15	1561	5515.1390	6	986	27	4369
5208.4200	2	207	11	1216	5515.1990	2	318	9	1180
5208.4900	2	340	10	1562	5515.2290	4	255	5	306
5208.5100	5	503	26	2288	5516.1200	5	364	14	1342
5208.5200	86	8443	443	41264	5516.1300	1	291	5	862
5208.5900	7	895	67	6153	5516.1400	1	254	11	2113
5209.1200	25	958	48	2038	5516.2200	3	198	11	1220
5209.1900	9	288	49	2013	5516.2300	6	1042	25	2949
5209.2100	2	212	16	1233	5516.3300	2	512	6	1136
5209.2900	2	197	12	1218	5516.4300	7	732	24	2605
5209.3100	1	126	10	1158	5516.4400	1	217	5	707
5209.3200	5	305	17	1125	5516.9200	8	2813	13	4077
5209.3900	5	371	24	2129	5516.9300	1	276	5	980
5209.4900	4	523	8	1392	5516.9400	1	201	6	895
5209.5100	6	689	48	5187	KAP.55		30830		115751
5209.5200	3	333	11	1415					
5209.5900	4	668	34	4966	5601.1010	16	530	72	1969
5210.3100	13	1861	22	2963	5601.1090	2	88	25	1059
5210.3200	2	244	2	301	5601.2100	19	1017	62	3442
5210.3900	2	285	6	783	5601.2210	10	459	117	4349
5210.4100	11	1012	33	3338	5602.1000	144	4240	449	13416
5210.4900	4	444	29	2689	5602.2900	25	333	65	1147
5210.5100	1	136	18	1708	5602.9000	6	240	31	942
5210.5900	3	224	4	446	5603.0000	165	6695	766	33228
5211.1200	10	419	57	2219	5604.9000	3	176	9	905
5211.3100	8	545	25	1947	5607.4100	82	907	88	1050
5211.3200	7	550	11	1004	5607.4900	77	1952	334	7948
5211.4900	22	2495	74	8078	5607.5000	21	1614	127	6363
5211.5200	1	137	5	873	5607.9010	2	209	12	652
5211.5900	6	1032	29	4867	5607.9090	19	658	57	2102
5212.1500	3	177	10	870	5608.1100	63	4207	196	12479
5212.1500	1	156	11	1311	5608.1900	22	1584	95	4992
5212.2300	0	8	11	942	5609.0000	19	1023	45	2176
5212.2400	1	245	8	1311	KAP.56		26779		102858
5212.2500	6	628	31	3410					
KAP.52		48000		213704	5701.1000	16	1449	109	14941
					5701.9000	8	539	55	2689
5309.1100	1	180	7	950	5702.1010	5	224	85	4074
KAP.53		871		4506	5702.1090	7	423	30	1337
					5702.3100	12	917	26	2113
5401.1000	11	1499	41	6605	5702.4100	50	2766	209	12162
5402.1000	55	1506	339	11272	5702.4200	34	1152	180	6333
5402.2000	48	1311	227	6398	5702.9100	10	341	50	1733
5402.3100	4	213	30	1724	5702.9900	86	1710	381	6775
5402.3300	24	707	174	4033	5703.1000	30	1386	79	4246
5402.4100	52	1710	244	7661	5703.2000	323	8411	1476	39848
5402.4900	12	368	35	964	5703.3000	64	2268	351	10249
5402.5200	61	1882	249	7459	5703.9000	14	769	162	5765
5402.6100	15	389	34	930	5704.9000	162	3603	542	10316
5402.6900	23	624	120	3266	5705.0090	39	837	139	3380
5403.3200	6	325	13	717	KAP.57		27745		129270
5404.1000	9	1172	85	7901					
5404.9000	32	1255	86	3082	5801.2500	2	317	4	756
5406.1000	5	379	60	2955	5801.3500	2	208	5	762
5407.1000	14	1028	87	1816	5804.2100	1	223	3	776
5407.4100	1	435	6	1640	5804.2900	3	773	11	2743
5407.4200	20	2935	89	11302	5806.1000	1	110	4	942
5407.5200	2	309	10	1369	5806.2000	2	206	9	731
5407.5400	3	266	10	1315	5806.3100	2	341	10	1741
5407.6000	3	462	13	1835	5806.3200	13	1770	57	9062
5407.7200	7	702	22	2151	5806.3990	3	1192	13	2171
5407.7500	4	405	14	1516	5806.4000	6	274	22	1232
5407.7400	2	414	6	1023	5807.1001	1	325	2	1186
5407.9100	5	672	5	679	5807.1009	0	171	2	827
5407.9200	5	365	10	910	5808.1000	6	345	13	1042
5407.9300	2	238	6	815	5808.9000	1	322	5	1333
5408.2200	4	667	12	2059	5810.9100	2	443	5	1372
5408.3400	1	270	7	1342	5810.9200	0	328	3	1460
KAP.54		23800		108539	5810.9900	0	157	3	963
					5811.0000	9	343	29	1101
5503.2000	198	2792	951	12614	KAP.58		8921		35526
5503.4000	23	229	99	1019					
5504.1000	62	948	399	5723	5901.1000	2	185	37	1194
5508.1000	1	217	6	1976	5903.1091	8	444	34	2173
5509.1100	9	598	52	3537	5903.1092	4	179	53	2254
5509.1200	0	10	4	1260	5903.1099	27	1362	124	5784
5509.2100	22	1171	50	3080	5903.2010	1	118	11	1037
5509.2200	19	1111	69	3733	5903.2090	9	1026	40	4556
5509.3100	5	233	10	491	5903.9090	26	3219	64	8672
5509.3200	4	180	19	835	5904.1000	212	4622	803	15841
5509.4100	7	617	20	1637	5904.9100	4	62	69	1388
5509.5200	-	-	12	881	5904.9200	19	435	51	969
5510.9000	13	802	27	1693	5905.0000	10	671	44	2796
5512.1100	2	197	11	1013	5906.1000	5	210	25	1344
5512.1910	3	543	11	2309	5906.9100	4	473	5	691
5512.1990	5	865	28	4578	5906.9900	13	750	127	6442
5512.2910	3	339	6	814	5907.0090	8	904	24	2466
5512.2990	15	2134	45	6402	5908.0000	3	224	8	940
5512.9910	0	204	2	672	5909.0000	1	94	22	949
5512.9990	4	710	19	3312	5911.1000	17	1429	29	3417
5513.1100	32	1091	144	4742	5911.2000	1	363	4	1642
5513.2100	14	784	91	4736	5911.3100	2	2572	12	11388
5513.4100	1	117	9	882	5911.3200	14	7806	84	46732
5513.4900	2	262	4	502	5911.4000	1	205	4	951

TABELL 10 (FORTS.). INNFØRSEL. VIKTIGERE VARER GRUPPERT ETTER DET HARMONISERTE SYSTEM (HS)  
 IMPORTS OF PRINCIPAL COMMODITIES ACCORDING TO THE HARMONIZED SYSTEM (HS)

VARENR.	1993				VARENR.	1993				
	APRIL	JANUAR-APRIL	APRIL	JANUAR-APRIL		APRIL	JANUAR-APRIL	APRIL	JANUAR-APRIL	
	MENGDE	VERDI	MENGDE	VERDI		MENGDE	VERDI	MENGDE	VERDI	
	TONN	1000 KR.	TONN	1000 KR.		TONN	1000 KR.	TONN	1000 KR.	
5911.9001	3	644	17	2342	6117.8090	1	174	3	963	
5911.9002	1	303	2	964	6117.9090	3	203	4	553	
5911.9009	19	3411	46	6835	KAP.61		292297		1256193	
KAP.59		32244		136836						
6001.1000	6	541	28	2442	6201.1100	S	248	142	2662	
6002.4200	4	323	9	709	6201.1200	S	7992	1581	42622	
6002.4310	7	563	35	4450	6201.1300	S	5073	760	70041	
6002.4390	10	623	34	2238	6201.1900	S	400	118	6421	
6002.9100	3	200	17	1170	6201.9200	S	24253	4012	117925	
6002.9200	4	490	19	2385	6201.9500	S	56781	7292	225142	
6002.9310	4	219	22	1558	6201.9900	S	8136	769	25287	
6002.9390	1	128	7	855	6202.1100	S	1567	428	9486	
6002.9900	19	1604	34	2460	6202.1200	S	13503	2751	79087	
KAP.60		5240		21567	6202.1300	S	6802	1853	105816	
6101.3000	S	1233	246	15595	6202.1900	S	869	231	11838	
6101.9000	S	83	38	8935	6202.9200	S	11468	1290	58291	
6102.2000	S	4241	515	18760	6202.9300	S	22217	2331	132741	
6102.3000	S	793	263	8393	6203.1100	S	2451	2339	13380	
6103.2200	S	11017	550	29544	6203.1200	S	5367	2471	66602	
6103.3100	S	1397	450	1713	6203.1900	S	11443	2425	17830	
6103.3300	S	470	136	5037	6203.2200	S	1482	135	16747	
6103.3900	S	3420	643	4408	6203.2500	S	441	195	14454	
6103.4200	S	81439	2809	270288	6203.3100	S	2849	1818	38084	
6103.4300	S	32314	1375	104539	6203.3200	S	9567	1247	101562	
6104.1200	S	5589	578	14164	6203.3300	S	49467	8832	285303	
6104.1300	S	9120	1324	29223	6203.3900	S	5950	1090	38317	
6104.2200	S	31347	1633	99133	6203.4101	S	1062	42	19561	
6104.2300	S	3249	530	11686	6203.4109	S	3653	703	23916	
6104.3200	S	8161	813	31670	6203.4201	S	167012	5426	362248	
6104.3300	S	10680	1810	33393	6203.4209	S	190078	18223	1171728	
6104.3900	S	721	114	7523	6203.4301	S	149575	3172	353007	
6104.4200	S	60214	3919	146010	6203.4309	S	123267	11572	463925	
6104.4300	S	23793	4319	71184	6203.4901	S	10570	257	18854	
6104.4400	S	601	174	5702	6203.4909	S	7234	798	23886	
6104.4900	S	3492	489	9230	6204.1100	S	166	161	1474	
6104.5100	S	678	45	7233	6204.1200	S	3922	511	15709	
6104.5200	S	79504	4821	269647	6204.1300	S	8787	2698	46949	
6104.5300	S	14973	1615	83499	6204.1900	S	3253	1273	9279	
6104.5900	S	8716	943	94358	6204.2200	S	2602	478	12728	
6104.6200	S	572453	18703	1804725	6204.2300	S	6492	1206	37632	
6104.6300	S	57745	3513	259747	6204.2900	S	2630	1048	14965	
6104.6900	S	19577	1700	118585	6204.3100	S	684	310	17860	
6105.1000	S	92420	3845	267751	6204.3200	S	29846	4459	123161	
6105.2000	S	17707	580	35382	6204.3300	S	41304	8338	271784	
6106.1000	S	61236	2861	189784	6204.3900	S	18790	4047	111510	
6106.2000	S	27176	2205	94633	6204.4200	S	64730	5162	189341	
6106.9000	S	1702	218	12174	6204.4300	S	51683	10906	174955	
6107.1100	S	412914	3659	1964484	6204.4400	S	32118	3241	97663	
6107.2100	S	11178	403	128425	6204.4900	S	17500	3424	86802	
6108.1100	S	6770	242	38180	6204.5100	S	833	257	9112	
6108.2100	S	841540	8860	3447238	6204.5200	S	39850	3530	149247	
6108.2200	S	273197	2010	921574	6204.5300	S	78615	9475	372310	
6108.3100	S	42235	1966	357885	6204.5900	S	35680	4966	198346	
6108.3200	S	1924	189	16291	6204.6109	S	3307	426	15803	
6108.9100	S	18015	683	118663	6204.6201	S	169784	6171	389703	
6108.9200	S	8365	723	50522	6204.6209	S	247624	24416	1262486	
6109.1000	S	3513291	60087	9849753	6204.6301	S	63952	2811	231888	
6109.9010	S	40033	1807	147397	6204.6309	S	82474	8887	437214	
6109.9090	S	42859	2358	145552	6204.6901	S	22616	1679	222743	
6110.1000	S	28481	3286	286068	6204.6909	S	54180	5579	300825	
6110.2000	S	984100	60200	4624402	6205.2000	S	378527	17595	1686449	
6110.3000	S	68023	6091	462690	6205.3000	S	119100	5004	362236	
6110.9000	S	68939	4310	573097	6205.9000	S	32052	1341	116472	
6111.2090	S	48	12169	203	50323	6206.1000	S	9474	1471	46250
6111.3090	S	2	266	5	803	6206.2000	S	460	78	13210
6111.9090	S	1	253	4	1029	6206.3000	S	102064	6245	451224
6112.1100	S	91439	5418	340742	6206.4000	S	281749	24473	1188945	
6112.1200	S	30461	3344	127841	6206.9000	S	52047	3707	220644	
6112.1900	S	12031	735	34233	6207.1100	S	19999	563	111829	
6112.3110	S	13662	323	24904	6207.9100	S	575	31	17651	
6112.3190	S	25276	490	94402	6208.2100	S	4456	265	10469	
6112.4110	S	101159	6273	200467	6208.2200	S	9882	221	35240	
6112.4190	S	208553	8785	443139	6208.9100	S	60610	1387	178511	
6112.4910	S	17194	782	19027	6208.9200	S	9166	370	113115	
6112.4990	S	31384	1359	54256	6208.9900	S	7122	231	30794	
6113.0011	S	1153	799	3465	6209.2010	S	31665	350	299850	
6113.0019	S	367	107	7180	6209.2090	S	80844	2851	293802	
6113.0090	S	3	424	24	6209.3090	S	11286	367	45427	
6114.2000	S	6	1580	22	6209.9090	S	6744	289	19614	
6114.3000	S	1	463	14	6210.1010	S	17590	1540	117494	
6114.9000	S	0	105	3	6210.1090	S	8928	181	32335	
6115.1110	S	14185	279	264820	6210.2000	S	7116	1201	15735	
6115.1190	S	896975	6775	4973920	6210.3000	S	317	40	12422	
6115.1290	S	61476	455	264851	6210.4000	S	72831	11396	299483	
6115.1990	S	65463	618	495339	6210.5000	S	32882	1411	90625	
6115.2030	P	254699	448	1238922	6211.1200	S	9415	484	17854	
6115.2090	P	87267	799	453159	6211.2000	S	5063	433	9810	
6115.9190	P	3002	71	157304	6211.3200	S	46026	4265	112505	
6115.9210	P	112740	1040	896876	6211.3300	S	34180	4780	194293	
6115.9290	P	2208123	12118	8346223	6211.3900	S	3901	401	9568	
6115.9310	P	9805	205	82057	6211.4200	S	30991	2022	103493	
6115.9390	P	51899	620	353686	6211.4300	S	28664	3725	116071	
6115.9990	P	137271	682	536131	6211.4900	S	19294	2326	42762	
6116.1011	P	42646	386	95873	6212.1000	S	178628	7203	1090310	
6116.1091	P	13722	186	77012	6212.2000	S	14344	504	75596	
6116.9200	P	29492	143	298986	6212.3000	S	518	89	11556	
6116.9300	P	11935	253	42236	6212.9000	S	38050	884	117563	
6117.8010	P	1	298	3	6213.2000	S	6	412	14	
					6214.1000	S	8438	448	31136	
					6214.3000	S	19695	328	95545	

TABELL 1) (FORTS.). INNFØRSEL. VIKTIGERE VARER GRUPPERT ETTER DET HARMONISERTE SYSTEM (HS)  
 IMPORTS OF PRINCIPAL COMMODITIES ACCORDING TO THE HARMONIZED SYSTEM (HS)

VARENF.	1993				VARENØ.	1993					
	APRIL	1993	JANUAR-APRIL	1993		APRIL	1993	JANUAR-APRIL	1993		
	MENGDE	VERDI	MENGDE	VERDI		MENGDE	VERDI	MENGDE	VERDI		
	TONN	1000 KR.	TONN	1000 KR.		TONN	1000 KR.	TONN	1000 KR.		
6214.400	S	13464	274	34528	627	6503.0000	S	9226	466	52914	2113
6214.900	S	13673	169	238642	1226	6504.0000	S	28872	1065	102773	2448
6215.100	S	35240	1824	187157	11042	6505.9000	S	501745	4421	1954567	20221
6215.200	S	70099	1469	232774	4803	6506.1000	S	48300	5810	150063	19161
6215.900	S	12919	331	69867	1681	6506.9100	S	93835	200	664354	1215
6216.0095	P	115737	404	536937	1618	6506.9900	S	286074	1412	562582	4252
6217.109		2	674	16	3197	6507.0000	S	2	272	8	1170
KAP.65			317200		1604194	KAP.65			13914		51819
6301.200		5	429	28	1928	6601.1000	S	34976	4773	63670	7850
6301.300		8	430	18	1263	6601.9100	S	54357	836	178717	2936
6301.400		11	823	38	2189	6601.9900	S	85702	1701	244376	3976
6302.100		44	2616	216	12282	KAP.66			7491		15335
6302.200		83	4045	454	23091						
6302.209		7	242	30	1470	6702.1000		5	627	45	4456
6302.300		60	2907	325	16926	6702.9000		30	2054	138	12096
6302.301		12	1044	43	3681	6704.1100		0	275	2	1665
6302.309		8	265	35	1408	6704.1900		1	387	2	1403
6302.400		3	237	7	922	KAP.67			3430		20652
6302.500		85	7367	318	27488						
6302.509		2	188	9	812	6801.0001		1395	1135	2095	1832
6302.509		3	319	15	1805	6801.0002		1505	1486	2530	2674
6302.509		5	470	6	674	6802.9100		14	215	54	894
6302.600	164	6410	625	24395	6804.1099		2	125	21	925	
6302.900		4	284	26	1526	6804.2100		1	1179	22	6260
6303.100		2	175	6	818	6804.2200		66	3485	220	13363
6303.109		2	418	11	2104	6804.2300		3	164	15	937
6303.910		5	507	15	1349	6804.3000		2	264	6	920
6303.919		32	3067	175	15061	6805.1000		18	1428	79	6088
6303.929		10	911	41	4478	6805.2000		18	1157	80	5147
6303.951		5	253	9	499	6805.3000		23	1505	77	5831
6303.959		2	280	9	1019	6806.1000		317	2792	1174	12484
6304.100		4	390	6	644	6806.2000		413	490	614	1395
6304.159		2	176	19	1090	6806.9000		201	1849	651	5775
6304.900		4	358	15	1444	6807.1000		395	3010	1164	10799
6304.920		9	660	28	2263	6807.9000		68	473	304	1434
6304.930		4	340	13	1235	6808.0000		1031	906	5168	4896
6304.990		8	630	33	2590	6809.1100		1971	2750	7206	11600
6305.101		25	453	141	1371	6809.1900		363	1006	1328	3781
6305.109		7	160	33	802	6809.9000		40	533	71	1415
6305.319		276	5630	837	18854	6810.1102		911	881	3887	3059
6305.391		6	222	20	636	6810.1109		124	126	845	1148
6305.392		2	189	16	1181	6810.1901	V	113188	737	539577	2221
6305.399		31	494	89	2096	6810.1902	V	29630	612	31456	747
6306.1200		6	465	10	840	6810.1903		393	372	635	631
6306.1900		0	48	38	874	6810.1909		272	396	847	1516
6306.2109	S	284	327	332	471	6810.9102		854	900	2788	3521
6306.220	S	7823	1606	20965	4585	6810.9104	V	2863	1411	15415	8909
6306.2209	S	895	2313	2934	6065	6810.9105		1146	1202	4860	5878
6306.3100		1	490	3	905	6810.9106		437	483	2368	2822
6306.4100	S	-	-	32200	1052	6810.9108		492	668	4028	4981
6306.4900	S	6315	262	26265	1078	6810.9901	S	121567	682	402308	1977
6306.9100		18	1209	20	1329	6810.9908		329	1214	1109	4852
6306.9990		11	425	21	804	6811.2000		35	452	168	1167
6307.1010		7	347	39	1872	6813.1000		26	2399	113	9487
6307.1020		2	94	37	921	6813.9000		4	298	6	646
6307.1090		48	1663	150	5096	6814.1000		3	826	16	4749
6307.2020		0	114	5	1088	6815.1000		37	1495	106	5012
6307.2090		13	1975	32	6314	6815.9900		82	1420	190	4902
6307.9010		1	186	6	1067	KAP.68			43887		172652
6307.9020		8	895	25	3808						
6307.9090		62	6094	277	25584	6901.0000		60	145	374	1167
6308.0000		5	1281	21	6220	6902.1000		183	1291	838	5075
6309.0000		90	650	136	1129	6902.2000		137	730	749	3524
6310.1000		54	404	268	2133	6902.9000		333	2403	1441	7205
KAP.63			65417		259411	6903.2000		20	279	80	1094
						6903.9000		100	1618	245	4035
6401.1090	P	3970	690	14239	2505	6904.1000	S	172018	309	481455	778
6401.9190	P	579	200	3402	867	6905.1001	S	167863	981	443252	2676
6401.9210	P	5551	394	16535	1353	6905.1002	S	179209	1444	383573	3305
6401.9290	P	80511	4859	431601	21683	6905.9000		12	47	238	903
6402.1110	P	51	36	16015	2492	6907.1000		33	210	174	930
6402.1190	P	15	10	25833	2255	6907.9000		347	1372	1243	5571
6402.1910	P	4002	337	32648	2559	6908.1000		437	2281	1765	9217
6402.1990	P	15429	941	76566	6181	6908.9000		1909	10089	6643	35653
6402.3090	P	118	32	8748	1166	6909.1900		65	1399	259	8747
6402.9190	P	436	93	14862	1011	6910.1001		57	1636	315	8173
6402.9510	P	146972	4778	532261	19403	6910.1002		154	3973	697	18441
6402.9590	P	106426	4228	404370	20532	6910.1009		36	1338	135	4839
6403.1100	P	277	59	25121	5566	6910.9000		6	176	73	1764
6403.1500	P	60686	6044	226780	28594	6911.1000		151	6293	615	26958
6403.2000	P	7181	583	23602	1586	6911.9000		16	766	48	3157
6403.3000	P	3569	355	9413	956	6912.0010		20	698	125	4159
6403.4000	P	6253	1445	37390	9202	6912.0090		277	6543	1307	27652
6403.5100	P	8900	1771	115962	16584	6913.1000		24	1444	138	6324
6403.5500	P	86965	10484	818321	88967	6913.9000		389	5848	1602	28392
6403.9100	P	18275	4006	101549	17187	6914.1000		21	305	24	530
6403.9900	P	409799	46022	1916684	227574	6914.9000		304	2684	630	7585
6404.1100	P	121127	13945	925762	75077	KAP.69			56711		230007
6404.1900	P	426553	11139	1244932	38404						
6404.2000	P	11572	528	191511	8387	7001.0000		552	350	7336	3932
6405.1090	P	7053	426	63907	3802	7003.1900		38	257	175	841
6405.2090	P	51772	690	104298	2691	7005.1000		761	5706	2738	21255
6405.9090	P	4190	415	7436	945	7005.2100		64	739	248	4230
6406.1010		1	272	3	1045	7005.2900		2644	10434	11430	47550
6406.1090		2	261	5	867	7005.3000		28	281	96	1222
6406.2000		7	493	41	2935	7006.0000		31	337	108	1422
6406.990		5	742	40	4879	7007.1100		18	1574	129	7801
6406.9909		9	677	39	2978	7007.1900		46	1184	180	4968
KAP.64			117451		623172	7007.2100		66	3139	251	11804

TABELL 10 (FORTS.). INNFØRSEL. VIKTIGERE VARER GRUPPERT ETTER DET HARMONISERTE SYSTEM (HS)  
 IMPORTS OF PRINCIPAL COMMODITIES ACCORDING TO THE HARMONIZED SYSTEM (HS)

VARENR.	1993		1993		VARENR.	1993		1993	
	APRIL	JANUAR-APRIL	APRIL	JANUAR-APRIL		APRIL	JANUAR-APRIL	APRIL	JANUAR-APRIL
	MENGDE	VERDI	MENGDE	VERDI		MENGDE	VERDI	MENGDE	VERDI
	TONN	1000 KR.	TONN	1000 KR.		TONN	1000 KR.	TONN	1000 KR.
7007.2900	77	1891	318	6579	7209.4100	46	238	223	954
7008.0000	48	565	258	3212	7209.4200	652	1832	1530	4604
7009.1000	8	1030	33	4027	7209.4300	188	466	335	894
7009.9100	65	564	407	3843	7210.1100	2	539	33	661
7009.9200	25	1299	96	4879	7210.1200	491	2869	1057	6249
7010.9001	235	726	683	2168	7210.3100	287	551	833	2726
7010.9002	61	285	164	811	7210.3900	402	1390	2784	9649
7010.9005	32	581	263	4574	7210.4100	228	1297	715	4103
7010.9009	60	453	409	4459	7210.4900	1985	6222	12033	36702
7013.1090	3	244	11	530	7210.6000	231	719	1861	5838
7013.2110	5	338	12	869	7210.7000	1610	10071	6296	39207
7013.2190	64	960	132	3364	7210.9000	120	603	321	1648
7013.2910	57	1311	174	4176	7211.1200	87	312	217	777
7013.2990	221	4969	711	16697	7211.1900	153	462	1917	5362
7013.3110	7	368	18	877	7211.2100	107	337	645	2061
7013.3190	34	854	74	2915	7211.2200	173	515	811	2724
7013.3200	18	540	121	2983	7211.2900	765	1852	4863	12087
7013.3910	10	224	42	1018	7211.3000	40	201	384	2104
7013.3990	79	1988	378	9924	7211.4100	114	521	951	3839
7013.9190	7	256	36	1021	7211.4900	39	122	341	1974
7013.9990	47	1093	269	5959	7211.9000	108	734	402	2547
7014.0000	10	477	19	1661	7212.1000	93	443	193	1069
7016.9090	10	220	94	1415	7212.2100	68	281	574	2641
7017.2000	2	411	11	1348	7212.2900	14	94	1167	3857
7017.9000	14	1894	96	9467	7212.3000	638	3079	2285	10485
7018.2000	666	1816	1513	4298	7212.4000	77	475	526	3944
7019.1000	144	1836	601	7310	7212.5000	17	327	109	992
7019.2000	57	2889	384	20489	7212.6000	156	792	552	3000
7019.3100	103	1482	386	5958	7213.1020	-	-	642	1454
7019.3200	45	839	173	4332	7213.1090	50	213	2138	4997
7019.3900	54	1284	177	5450	7213.2090	276	1104	292	1198
7019.9000	54	2403	231	12806	7213.3110	19	63	363	984
7020.0000	45	1390	191	5844	7213.3190	881	1998	9773	20435
KAP. 70		63022		277334	7213.4190	149	429	1192	2900
					7214.1020	213	797	2410	6004
7101.1000 TG	111	310	194	583	7214.1090	16	154	157	931
7101.2200 TG	55	303	120	1032	7214.2020	197	452	5111	10990
7102.3900 TG	0	700	2	4224	7214.2090	173	397	2135	4631
7106.9100 TG	7841	6702	17223	14274	7214.4010	1686	4278	6567	16505
7106.9200 TG	2148	1921	8772	7332	7214.4090	1068	2983	3914	10256
7108.1200 TG	35	2504	70	4373	7214.5010	81	257	354	1423
7108.1300 TG	164	11047	679	49590	7214.5090	125	670	300	1487
7110.1100 TG	22	225	49	2751	7215.1010	70	435	303	1879
7110.1900 TG	8	339	22	1269	7215.1090	89	423	433	1967
7110.2100 TG	107	2283	611	25136	7215.2010	12	59	189	970
7110.2900 TG	22	1031	44	2023	7215.2090	67	207	293	1362
7112.1000 TG	28	1718	90	5437	7215.3010	171	865	512	2711
7112.2000 TG	193	6195	350	17770	7215.9010	4	67	47	1090
7112.9000 TG	1560	1392	8097	12383	7215.9090	12	287	158	2618
7113.1100 TG	1478	7330	4315	20888	7216.1090	85	305	329	1104
7113.1900 TG	150	12520	469	38835	7216.2190	675	1771	2474	6731
7113.2000 TG	26	100	449	1111	7216.2290	215	617	1423	3822
7114.1109 TG	140	553	842	1665	7216.3190	491	1433	2505	6935
7115.9000 TG	47	142	2074	1058	7216.3290	381	1388	1818	6011
7116.1000 TG	42	261	128	1414	7216.3310	69	204	384	1105
7116.2000 TG	619	198	859	1081	7216.3390	1585	4506	6056	21009
7117.1900	10	6834	38	21835	7216.4010	219	612	651	1936
7117.9000	21	8862	61	27686	7216.4090	509	1557	2026	6336
7118.9000	0	3	1	1176	7216.5090	88	388	872	4249
KAP. 71		74359		269481	7216.6010	42	164	234	1092
					7216.6090	271	1468	753	3920
7201.1000	86	171	1311	1912	7216.9090	1115	9075	3660	30006
7202.2100	38	418	1319	4187	7217.1100	115	678	460	2698
7202.2900	-	-	442	1276	7217.1200	179	760	623	2847
7202.3000	472	1163	962	2467	7217.1300	55	527	172	2695
7202.9900	58	641	155	1396	7217.1900	26	192	156	994
7203.1000	3669	839	6564	1503	7217.2200	727	4791	2766	18441
7204.2900	915	10570	996	10657	7217.3900	268	901	715	2482
7204.4900	26935	18960	90755	55849	7218.9010	-	-	23	1003
7205.1000	196	847	736	3124	7218.9090	8	419	19	1041
7206.9000	20	100	449	2112	7219.1100	14	267	48	902
7207.1100	-	-	30373	42811	7219.1200	31	472	278	4263
7207.1200	256	872	507	1605	7219.1400	21	950	180	7680
7207.1900	9	1064	64	1331	7219.2100	506	9348	2110	39747
7207.2000	26	324	53	1337	7219.2200	129	2092	569	9578
7208.1100	94	260	4225	16917	7219.2300	51	870	130	1966
7208.1300	1251	2186	1746	3271	7219.2400	2	40	59	884
7208.1400	1279	2273	2742	5035	7219.3100	50	823	204	3174
7208.2100	250	987	705	2292	7219.3200	156	2258	520	7667
7208.2200	212	581	1828	5296	7219.3300	321	4508	1127	15858
7208.2300	1770	3013	6619	12064	7219.3400	85	1304	361	5607
7208.2400	12150	27672	50953	114986	7219.9000	104	1541	548	9802
7208.3200	2296	8075	9766	33611	7220.1100	32	755	86	1887
7208.3300	755	2330	3030	9855	7220.2000	301	4049	627	9177
7208.3400	86	251	420	1230	7220.9000	84	1454	191	3179
7208.3500	74	227	381	1087	7221.0000	6	361	23	963
7208.4200	5057	13191	20814	61515	7222.1000	48	991	245	4774
7208.4300	2248	6195	11150	30726	7222.2000	71	1520	313	6713
7208.4400	673	1825	4015	11432	7222.3000	58	1327	322	6820
7208.9000	210	1635	1802	7231	7222.4010	91	2792	149	3698
7209.1100	208	715	674	2430	7222.4090	60	1523	88	2051
7209.1200	849	1914	4743	13976	7223.0000	42	852	193	4094
7209.1300	305	746	1345	3138	7224.9090	25	383	134	1229
7209.2100	223	505	1024	2661	7225.1000	78	703	187	1713
7209.2200	1317	3236	7865	19021	7225.4000	319	1776	1764	8309
7209.2300	2290	5681	9451	24150	7225.9000	42	347	288	1915
7209.2400	283	1376	1070	5000	7226.1000	177	2084	1127	15618
7209.3100	36	219	267	1084	7226.9100	115	307	1057	3709
7209.3200	98	262	756	2222	7226.9200	8	77	160	2079
7209.3300	77	254	344	1082	7226.9900	15	308	60	984



TABELL 10 (FORTS.). INNFØRSEL. VIKTIGERE VARER GRUPPERT ETTER DET HARMONISERTE SYSTEM (HS)  
 IMPORTS OF PRINCIPAL COMMODITIES ACCORDING TO THE HARMONIZED SYSTEM (HS)

VARENR.	APRIL 1993		JANUAR-APRIL 1993		VARENR.	APRIL 1993		JANUAR-APRIL 1993	
	MENGDE	VERDI	MENGDE	VERDI		MENGDE	VERDI	MENGDE	VERDI
	TONN	1000 KR.	TONN	1000 KR.		TONN	1000 KR.	TONN	1000 KR.
7227.9100	216	719	827	3195	7317.0012	27	440	82	1042
7228.1100	4	388	18	576	7317.0019	12	457	135	2757
7228.3000	675	3389	3559	15995	7317.0091	67	585	205	2216
7228.4000	58	774	271	4629	7317.0092	47	606	216	3334
7228.5000	66	424	199	1530	7317.0099	99	1335	427	6705
7228.6000	11	207	109	1511	7318.1200	26	1113	89	3261
7228.7000	1064	4168	2772	10927	7318.1300	13	291	42	1198
7228.8010	44	617	111	1816	7318.1400	91	1743	305	8202
7228.8090	53	757	149	1809	7318.1500	567	17255	2350	69307
7229.9100	121	1019	435	3492	7318.1600	36	1309	216	6975
KAP. 73		268423		1167165	7318.1900	97	2285	370	8722
7301.1000	427	1743	1883	8209	7318.2100	18	627	71	1992
7302.1000	1283	5132	10600	46299	7318.2200	29	791	99	3390
7302.3000	-	-	53	2392	7318.2300	29	865	108	3570
7302.9000	298	3578	603	7729	7318.2400	2	160	36	1672
7303.0090	604	3292	2521	13474	7318.2900	40	2518	157	11004
7304.1100	1683	15386	2831	33914	7319.1000	1	150	3	901
7304.2010	1929	13601	6029	72388	7319.9000	4	509	4	1080
7304.2090	5994	48822	11358	130919	7320.1000	66	1680	220	6331
7304.3110	630	4964	1544	14328	7320.2001	70	1521	515	10502
7304.3190	153	1488	559	6418	7320.2009	31	1805	148	7005
7304.3510	368	2748	1851	14490	7320.9000	49	2463	179	8963
7304.3590	169	1244	608	5374	7321.1100	S 10358	3809	20502	7892
7304.4110	23	787	123	4718	7321.1300	S 70484	4828	178286	15057
7304.4190	2	238	37	2170	7321.8100	S 161	155	3471	2466
7304.4910	26	1260	132	5577	7321.8209	S 234	340	790	1258
7304.4990	9	446	40	2443	7321.8300	S 2479	2004	4778	5091
7304.5910	15	202	1109	9030	7321.9000	42	1268	97	3619
7304.5990	17	108	85	849	7322.1900	15	497	71	2125
7304.9090	47	487	191	3690	7322.9000	14	1407	58	5738
7305.1100	-	-	1581	15002	7323.9100	25	464	71	1163
7305.1200	18	46	821	5862	7323.9321	9	541	70	4354
7305.1900	86	3922	724	8997	7323.9329	17	1060	65	4569
7305.2000	87	1603	108	1963	7323.9330	7	355	22	1064
7305.3110	197	2632	740	17518	7323.9330	10	838	48	2846
7305.3190	48	257	195	1658	7323.9910	5	554	37	1731
7305.3910	284	1364	2180	15738	7323.9930	16	446	51	1490
7305.3990	32	263	576	2853	7323.9990	69	1638	302	7714
7306.1000	291	4111	558	8618	7324.1000	20	1642	109	8714
7306.2000	8	230	1626	35222	7324.2900	34	1409	162	5498
7306.3011	-	-	204	1012	7324.9020	14	583	33	1697
7306.3012	229	1572	400	2764	7324.9040	3	411	5	843
7306.3019	515	3340	1376	7458	7324.9050	15	730	57	2426
7306.3090	771	4170	3018	19480	7324.9090	29	1475	109	5878
7306.4010	269	7073	831	25624	7325.1000	328	5638	1326	24660
7306.4090	107	1648	531	10380	7325.9100	31	304	296	1823
7306.5010	31	964	96	1982	7325.9900	61	2227	629	21117
7306.5090	26	944	164	3080	7326.1100	1407	6330	3367	14308
7306.6010	1261	6383	3203	15745	7326.1900	117	1979	433	9782
7306.6090	786	4338	3216	16950	7326.2000	166	5012	462	15136
7306.9020	222	1129	532	3372	7326.9000	1245	34161	4742	138734
7306.9090	130	1629	565	7657	KAP. 73		463504		1779917
7307.1100	90	1408	410	7346	7403.2100	129	1559	571	6753
7307.1909	120	4231	429	16436	7403.2200	-	-	64	952
7307.2100	233	10249	764	45042	7403.2900	37	718	214	4062
7307.2200	15	2122	47	9315	7404.0000	300	2895	1564	16740
7307.2300	17	1826	96	10019	7407.1090	59	1354	214	5061
7307.2900	283	28064	715	60628	7407.2110	6	186	138	2382
7307.9100	33	988	288	7316	7407.2190	56	906	202	3624
7307.9200	34	1461	117	5970	7407.2990	45	3221	68	4188
7307.9300	41	1192	223	9728	7408.1100	390	6562	1978	31614
7307.9900	369	22324	1274	66130	7408.1900	135	2320	745	13799
7308.1000	0	4	361	7202	7408.2100	4	166	39	945
7308.2000	77	1976	184	4373	7408.2900	102	1902	308	5595
7308.3001	3	280	33	1643	7409.1100	26	636	161	4306
7308.3009	85	2928	280	9810	7409.1900	45	1068	180	4443
7308.4000	204	3186	1043	15483	7409.2100	8	202	125	3098
7308.9001	0	7	189	1492	7409.2900	31	1130	84	2290
7308.9002	290	6326	685	16050	7409.4000	29	473	43	994
7308.9003	176	2064	667	8541	7410.1100	8	414	26	1539
7308.9005	30	1527	183	6775	7410.1200	4	264	12	865
7308.9007	745	4729	2092	22773	7410.2100	3	237	14	1248
7308.9008	2074	27777	8205	114509	7411.1009	180	5767	693	23412
7309.0000	174	5602	487	18002	7411.2100	19	806	73	2908
7310.1000	136	1251	653	7172	7411.2200	9	561	41	2552
7310.2100	152	2606	793	14059	7411.2900	27	1009	134	4550
7310.2900	341	5742	1079	20187	7412.2000	39	3346	158	13875
7311.0010	195	8457	485	15511	7413.0000	46	1064	384	7875
7311.0090	153	2795	433	10041	7414.9000	0	217	6	1039
7312.1001	1054	7355	3960	31577	7415.3200	5	361	14	1400
7312.1002	914	5774	3500	22492	7415.3900	5	411	10	1078
7312.9000	226	2220	1165	11678	7418.1000	7	455	24	1797
7313.0000	35	294	72	644	7418.2000	2	267	12	1632
7314.1100	21	1786	63	5298	7419.9900	17	2594	97	10391
7314.1900	34	503	87	1568	KAP. 74		44477		193369
7314.2000	315	1131	700	3034	7501.1000	20095	484101	42865	1006043
7314.3000	153	893	925	5106	7501.2000	61	2032	143	7087
7314.4100	350	2817	588	4556	7502.2000	7	436	19	1159
7314.4400	66	726	228	2050	7505.1200	0	51	16	1608
7314.5000	18	221	89	777	7505.2200	1	124	12	1535
7315.1100	16	1174	86	4476	7508.0000	1	109	9	1297
7315.1700	20	797	103	3466	KAP. 75		487210		1020876
7315.2000	2	84	39	1035	7601.1000	8591	65801	26445	205572
7315.8100	154	2065	723	4569	7601.2001	1174	10628	6749	60528
7315.8200	87	957	231	3146	7601.2002	9	81	208	1890
7315.8900	151	1928	935	10010	7602.0000	2257	15105	10562	72356
7315.9000	15	681	76	2690	7604.1000	26	1405	269	8870
7316.0000	171	1349	768	9587					
7317.0011	119	1575	462	6607					

TABELL 10 (FORTS.). INNFØRSEL. VIKTIGERE VARER GRUPPERT ETTER DET HARMONISERTE SYSTEM (HS)  
 IMPORTS OF PRINCIPAL COMMODITIES ACCORDING TO THE HARMONIZED SYSTEM (HS)

VARENR.	1993		1993		VARENR.	1993		1993	
	APRIL	JANUAR-APRIL	APRIL	JANUAR-APRIL		APRIL	JANUAR-APRIL	APRIL	JANUAR-APRIL
	MENGDE	VERDI	MENGDE	VERDI		MENGDE	VERDI	MENGDE	VERDI
	TONN	1000 KR.	TONN	1000 KR.		TONN	1000 KR.	TONN	1000 KR.
7604.2100	105	3087	366	12386	8207.4000	1	847	7	4219
7604.2900	370	11886	1500	46130	8207.5001	7	1532	47	6959
7605.1100	-	-	939	9477	8207.5009	10	1778	39	7544
7605.2100	24	581	182	4583	8207.6000	0	276	1	885
7605.2900	6	260	73	2506	8207.7000	8	2056	22	9622
7606.1110	16	401	35	790	8207.8001	0	301	1	1662
7606.1190	138	2732	936	16121	8207.8009	3	225	5	1209
7606.1210	100	3097	353	9524	8207.9009	13	2962	73	13941
7606.1290	583	9804	1916	31431	8208.1000	3	461	10	1750
7606.9100	36	804	73	1435	8208.2000	7	447	13	1992
7606.9200	41	906	150	3134	8208.3000	0	329	2	1435
7607.1100	66	1545	235	5752	8208.9000	6	1200	14	3472
7607.1900	53	2130	367	13277	8209.0001	6	2724	12	10979
7607.2000	194	8688	792	35301	8209.0009	1	1133	4	5218
7608.1000	32	1026	81	2796	8210.0000	2	178	10	835
7608.2000	37	1296	216	6666	8211.9100	4	879	16	2686
7609.0000	11	509	44	2077	8211.9201	5	843	27	2862
7610.1009	18	969	96	5101	8211.9209	5	995	38	5548
7610.9002	20	1147	99	4267	8211.9300	5	706	16	2903
7610.9004	52	1392	137	3687	8211.9400	1	156	6	940
7610.9009	122	5488	449	19739	8212.1000	S 1209330	2509	4597531	11001
7612.1000	0	9	25	1173	8213.0000	8	1046	44	4864
7612.9002	23	1123	77	3804	8214.2000	2	432	9	1540
7612.9003	29	1346	85	4002	8214.9000	4	266	9	1005
7612.9009	40	2207	196	9289	8215.2010	24	1175	55	3935
7613.0000	2	280	52	4351	8215.2090	13	632	24	1537
7614.9000	18	369	38	965	8215.9911	6	866	23	2924
7615.1001	24	1404	107	5432	8215.9919	3	381	17	1914
7615.1009	13	732	67	2825	8215.9999	4	423	19	1714
7615.2000	3	229	35	2750	KAP.82		70858		304057
7616.1000	20	798	45	3010	8301.1000	9	1062	28	2710
7616.9000	223	12412	833	46063	8301.2000	4	697	19	2774
KAP.76		172165		671812	8301.3000	1	169	3	855
7801.1000	133	441	617	2439	8301.4001	4	647	22	3215
7801.9900	4	78	128	1150	8301.4009	28	3012	84	10665
7804.1900	34	200	167	963	8301.5000	20	950	46	2269
KAP.78		1145		6450	8301.6000	15	1904	63	6861
7901.1100	100	796	601	4234	8301.7000	3	418	13	2015
7901.2000	9	168	540	3674	8302.1001	26	1483	106	6975
7902.0000	87	363	365	1689	8302.1009	8	532	75	4959
7904.0000	11	170	73	1191	8302.2000	20	731	63	2515
7905.0000	16	285	80	1062	8302.3000	19	2055	97	8903
7907.9000	8	560	39	1785	8302.4100	78	4209	365	20708
KAP.79		2505		14617	8302.4200	97	4171	315	13853
8001.1000	23	1030	134	5913	8302.4900	102	5696	493	26516
8007.0000	1	84	13	954	8302.5000	3	184	25	1432
KAP.80		1532		8690	8302.6000	15	2116	73	9160
8101.9300	0	346	0	1893	8303.0000	122	2722	369	9212
8104.1100	43	890	558	10992	8304.0000	25	923	113	3869
8104.1900	-	-	109	1777	8305.1000	36	1046	276	8564
8105.1000	0	13	107	9369	8305.2000	38	918	127	3612
8108.9000	52	15782	135	37634	8305.9000	13	554	112	2865
8109.1000	-	-	5	809	8306.1000	1	164	9	928
8111.0000	46	589	298	3937	8306.2100	10	589	27	1535
8113.0000	4	438	10	989	8306.2900	32	2016	155	8483
KAP.81		18671		69748	8306.3000	48	1331	263	8042
8201.3000	S 16567	194	94139	1626	8307.1000	8	651	40	6828
8201.4000	S 7732	242	26118	875	8307.9000	4	473	17	2027
8201.5000	S 44353	662	99914	1743	8308.1000	5	368	19	1395
8201.6000	S 12672	481	53842	3032	8308.2000	14	740	65	3550
8201.9009	S 53458	755	138982	3124	8308.9000	5	532	30	2716
8202.1001	26	1072	122	4956	8309.1000	20	471	45	1188
8202.1009	5	279	30	1603	8309.9000	118	3598	525	14087
8202.2002	5	481	9	1304	8310.0000	41	2552	70	8077
8202.2009	2	163	9	1135	8311.1000	284	6917	1274	28956
8202.3101	2	285	6	1260	8311.2000	180	3172	710	14070
8202.3109	3	410	20	2286	8311.3000	49	1552	352	7055
8202.3200	3	510	14	2675	8311.9000	7	429	328	2896
8202.4000	5	657	18	2171	KAP.83		61752		266343
8202.9100	2	314	8	1264	8402.1200	S 1	426	3	881
8202.9909	3	565	17	3250	8402.1900	S 21	295	35	4905
8203.1000	5	294	14	1472	8402.9090	S 1	310	13	2092
8203.2001	4	201	9	747	8404.1000	S 56	159	2367	888
8203.2002	2	154	9	972	8404.2000	S 11	702	11	702
8203.2003	2	323	8	1518	8405.1000	S -	-	32	6081
8203.2009	16	1873	52	7413	8406.1900	S 1	613	3	4355
8203.4000	3	334	16	1625	8406.9000	S 0	268	3	1320
8204.1100	10	1009	63	6081	8407.2101	S 2061	10775	6896	33181
8204.1200	8	537	32	2713	8407.2102	S 353	5691	1097	13465
8204.2000	18	1771	67	6321	8407.2900	S 9	216	93	1001
8205.1000	1	253	6	1306	8407.3100	S -	-	14807	8534
8205.2000	15	489	83	3017	8407.3400	S 272	1957	905	6865
8205.3000	3	403	24	2125	8407.9000	S 1895	1400	2759	2819
8205.4000	11	1069	38	3869	8408.1001	S 37	623	82	1564
8205.5100	15	943	52	3692	8408.1002	S 56	1904	158	5655
8205.5900	74	3776	281	19138	8408.1003	S 77	1989	216	6830
8205.7000	15	714	60	2785	8408.1004	S 24	2581	97	25430
8205.9000	3	634	19	2097	8408.1005	S 15	2221	39	25478
8206.0000	7	654	64	3706	8408.1009	S 2	51786	19	98772
8207.1101	20	6959	72	23440	8408.2000	S 131	3190	610	13109
8207.1109	10	1327	73	6824	8408.9000	S 86	1743	510	20478
8207.1201	2	3592	14	18486	8409.9100	S 72	9624	252	35784
8207.1209	10	4018	60	15079	8409.9900	S 473	56028	1297	149809
8207.2000	9	1335	29	5417	8410.9000	S 23	2894	42	8200
8207.3000	9	1779	39	7866	8411.2200	S 165	1324	165	1324
					8411.8110	S 1	550	7	10156
					8411.8190	S 1	3808	5	16619
					8411.8290	S 1	8064	3	26546

TABEL 10 (FORTS.). INNFØRSEL. VIKTIGERE VARER GRUPPERT ETTER DET HARMONISERTE SYSTEM (HS)  
IMPORTS OF PRINCIPAL COMMODITIES ACCORDING TO THE HARMONIZED SYSTEM (HS)

VARENR.	APRIL 1993		JANUAR-APRIL 1993		VARENR.	APRIL 1993		JANUAR-APRIL 1993	
	MENGDE	VERDI	MENGDE	VERDI		MENGDE	VERDI	MENGDE	VERDI
	TONN	1000 KR.	TONN	1000 KR.		TONN	1000 KR.	TONN	1000 KR.
8411.0100	13	15106	62	65474	8424.9030	11	2263	44	7010
8411.0910	1	4380	3	18159	8424.9090	22	3867	97	16120
8411.0990	5	15507	25	66974	8425.1101 S	51	517	289	770
8412.1100 S	1872	2484	11473	11897	8425.1109 S	138	199	775	1598
8412.1900 S	1345	8548	4928	25973	8425.1900 S	1130	1974	6776	5561
8412.1100 S	2670	2540	11557	9260	8425.3100 S	241	446	607	3726
8412.1900 S	93	976	2722	2888	8425.3900 S	2261	844	7551	20450
8412.0000 S	2427	1109	5036	9095	8425.4100 S	64	1007	598	4300
8412.0010	30	3471	232	13493	8425.4200 S	5171	2207	17062	7428
8412.0090	28	3551	86	13981	8425.4900 S	664	1145	2179	4705
8413.1100 S	200	5500	1506	14732	8426.1900 S	16	55	71	10091
8413.1900 S	229	683	1246	3472	8426.2000 S	5	8593	7	11273
8413.0000 S	16871	790	115874	3011	8426.3000 S	-	-	20	4543
8413.0000 S	11410	3200	42878	13550	8426.4100 S	1	8	14	6066
8413.0000 S	2	896	27	1157	8426.9100 S	43	3046	160	12941
8413.0000 S	1137	5128	5041	22534	8426.9900 S	41	1604	235	7285
8413.0000 S	4939	8821	22359	33670	8427.1010 S	106	11269	392	37272
8413.0000 S	1903	7072	11168	32354	8427.1090 S	8	637	34	3733
8413.0100 S	10958	18453	33495	62868	8427.2010 S	45	8285	169	25273
8413.0200 S	171	334	1281	1066	8427.2090 S	6	93	37	2260
8413.0100	151	24488	519	84783	8427.9000 S	661	1799	2366	6332
8414.1000 S	1010	2382	2412	9745	8428.1001 S	95	2150	249	14428
8414.0000 S	47991	648	82997	1754	8428.1009 S	39	2497	151	6113
8414.0001 S	3174	1801	10068	7484	8428.2000 S	16	308	45	2197
8414.0009 S	1208	50019	3915	95858	8428.3200 S	1	42	5	1077
8414.0000 S	710	2363	1801	9426	8428.3300 S	32	2511	134	14033
8414.0100 S	6163	1135	23591	5431	8428.3900 S	91	7567	458	17977
8414.0900 S	12701	7091	49070	28446	8428.4000 S	4	1530	23	10137
8414.0000 S	6845	4228	19901	14327	8428.9091 S	59	1718	241	4916
8414.0001 S	33	482	199	2603	8428.9099 S	1056	11248	3927	41915
8414.0009 S	2120	14110	13441	77298	8429.1900 S	1	645	2	722
8414.0000	91	16488	420	59970	8429.2000 S	-	-	5	4334
8415.1009 S	330	2340	1274	8977	8429.3000 S	-	-	1	1029
8415.8109 S	395	6288	802	12669	8429.4000 S	16	1949	26	4832
8415.8209 S	632	4874	1558	16600	8429.5102 S	17	8069	71	34404
8415.8300 S	210	1876	1928	14912	8429.5201 S	7	2563	38	14824
8415.9009 S	52	4915	256	18501	8429.5202 S	2	1022	7	2943
8416.1000 S	74	526	657	3348	8429.5911 S	10	4330	30	15252
8416.9000	0	214	9	3046	8429.5919 S	26	10197	75	34123
8417.2000 S	-	-	24	2922	8429.5990 S	11	2307	35	4474
8417.9000	2	401	22	2259	8430.1020 S	-	-	6	1925
8418.1001 S	3487	7256	10780	25079	8430.2009 S	3	386	33	4872
8418.2101 S	8835	12316	25785	39431	8430.3900 S	3	588	21	1070
8418.2201 S	91	165	574	950	8430.4100 S	1	1259	13	2289
8418.2909 S	549	508	2132	3119	8430.4900 S	41	948	91	2950
8418.3001 S	1285	1915	4515	6697	8430.5000 S	7	1647	22	2428
8418.3009 S	1146	2279	4347	7616	8430.6100 S	19	272	48	715
8418.0001 S	1131	1870	4423	7250	8430.6900 S	17	1837	83	7798
8418.0009 S	80	399	1708	3388	8431.1000	27	2179	188	12475
8418.0001 S	220	2297	1401	14538	8431.2010	224	7026	656	25503
8418.0009 S	934	7300	4008	24466	8431.2090	16	975	63	4516
8418.0109 S	124	2556	440	17282	8431.3190	77	4747	378	26418
8418.0909 S	813	16809	4559	38417	8431.3990	168	11481	654	41535
8418.0109	11	873	42	2722	8431.4120	43	1788	138	6605
8418.0909	92	4634	358	19608	8431.4190	114	5409	448	21891
8419.0000 S	56	1427	275	5781	8431.4200	11	219	67	1430
8419.0200 S	-	-	13	1462	8431.4300	1000	81385	2744	321135
8419.0900 S	146	1619	527	8806	8431.4910	9	130	40	2181
8419.4000 S	62	407	83	2472	8431.4920	64	3546	292	14716
8419.5000 S	2573	25453	9940	69562	8431.4930	42	2776	145	8819
8419.8100 S	961	2703	3560	13796	8431.4940	26	691	114	2378
8419.8900 S	439	8764	4040	25026	8431.4990	142	12720	370	39771
8419.9000	118	8220	218	20845	8432.2100 S	8	239	12	401
8420.9100	12	1005	306	14289	8432.2901 S	12	220	37	520
8420.9900	1	33	40	2286	8432.2902 S	42	183	1400	2251
8421.1200 S	118	411	257	807	8432.2909 S	283	4190	487	6532
8421.1910 S	41	2246	187	18650	8432.3001 S	24	372	26	490
8421.1990 S	666	4672	1160	16320	8432.3009 S	145	3343	767	7889
8421.2100 S	5071	9065	17409	36640	8432.4001 S	205	1582	286	2858
8421.2300 S	165601	5515	701131	21744	8432.4002 S	335	2497	761	5256
8421.2900 S	33247	7251	263321	24878	8432.8000 S	1459	4467	2672	11105
8421.3100 S	20596	1448	91948	5575	8432.9000	217	6833	593	20822
8421.3500 S	26336	7883	116956	27606	8433.1100 S	14828	22844	49763	73593
8421.9110	5	1830	29	5981	8433.1901 S	4431	1191	15119	3995
8421.9190	5	2703	24	10663	8433.1909 S	2277	3806	5050	9588
8421.9900	70	9564	267	36990	8433.2000 S	238	3149	700	12125
8422.1100 S	4843	10497	23504	52084	8433.3001 S	9	220	15	383
8422.1900 S	128	2505	818	12420	8433.3009 S	33	583	158	1502
8422.2000 S	4	103	58	5139	8433.4000 S	69	2874	171	6181
8422.3001 S	11	412	50	3830	8433.5100 S	3	519	12	3003
8422.3009 S	51	3003	532	23561	8433.5300 S	2	173	9	1193
8422.4000 S	185	11482	632	52541	8433.5900 S	168	1406	295	4215
8422.9000	35	11839	120	51503	8433.6000 S	10	4309	55	6596
8423.1001 S	2298	273	15795	1814	8433.9010	43	2141	130	6851
8423.1002 S	6319	307	26240	1382	8433.9090	62	3844	164	9834
8423.2000 S	6	155	129	4797	8434.2000 S	2	216	5	273
8423.3000 S	3	858	15	1595	8434.9010	26	2288	73	7335
8423.8100 S	1064	1001	7188	4783	8434.9020	7	1716	57	9265
8423.8200 S	123	641	1085	3164	8436.1000 S	13	701	27	1042
8423.8900 S	594	1748	1395	4622	8436.2100 S	10	457	222	1148
8423.9000	6	1643	36	6895	8436.8000 S	913	3394	4427	16383
8424.1009 S	11594	2757	37970	11754	8436.9100	11	449	55	2277
8424.2001 S	1615	604	2946	1358	8436.9900	44	2941	177	9216
8424.2009 S	7363	1376	84317	4780	8437.8000 S	19	520	119	1286
8424.3001 S	3196	5401	16919	26966	8437.9000	15	1702	55	5761
8424.3009 S	613	821	2298	3715	8438.1000 S	55	2508	225	10619
8424.3100 S	17889	6580	85430	18587	8438.2000 S	-	-	11	4101
8424.3900 S	7767	3079	157369	12486	8438.4000 S	39	116	77	13240
8424.9010	19	1674	71	7986	8438.5000 S	45	1890	366	11095
8424.9020	56	3871	93	7162	8438.6000 S	81	1261	386	3184

TABELL 10 (FORTS.). INNFØRSEL. VIKTIGERE VARER GRUPPERT ETTER DET HARMONISERTE SYSTEM (HS)  
 IMPORTS OF PRINCIPAL COMMODITIES ACCORDING TO THE HARMONIZED SYSTEM (HS)

VARENR.	1993				VARENR.	1993					
	APRIL		JANUAR-APRIL			APRIL		JANUAR-APRIL			
	MENGDE	VERDI	MENGDE	VERDI		MENGDE	VERDI	MENGDE	VERDI		
	TONN	1000 KR.	TONN	1000 KR.		TONN	1000 KR.	TONN	1000 KR.		
8438.8001	S	4	4621	28	10357	8466.1000	3	1173	16	5452	
8438.8005	S	31	1768	129	10390	8466.2000	4	880	45	2596	
8438.8009	S	78	2781	262	9719	8466.3000	1	162	58	2050	
8438.9000	S	59	13776	196	51433	8466.9100	1	387	13	3303	
8439.1000	S	9	1182	15	6908	8466.9200	25	2543	108	13679	
8439.2000	S	3	863	8	5805	8466.9300	18	3701	62	13235	
8439.3000	S	43	206	335	1632	8466.9400	41	3347	95	14278	
8439.9100	S	51	11404	356	38892	8467.1100	S	5214	4406	15435	
8439.9900	S	35	6836	96	13245	8467.1900	S	2220	1182	6849	
8440.1090	S	117	5082	563	7576	8467.8100	S	1417	1908	7068	
8440.9090	S	0	149	2	948	8467.8901	S	562	736	1309	
8441.1000	S	166	406	814	2739	8467.8909	S	813	599	1790	
8441.3000	S	3	2585	6	3678	8467.9100	S	7	728	24	3067
8441.4000	S	1	884	3	926	8467.9200	S	8	1714	33	8105
8441.8000	S	12	1762	39	4540	8467.9900	S	1	278	7	1828
8441.9000	S	20	2706	62	14794	8468.2000	S	53	1564	389	3803
8442.1000	S	10	2828	31	7568	8468.8000	S	29	455	152	1182
8442.2000	S	2	15	53	1534	8468.9000	S	48	3347	144	11489
8442.3000	S	107	604	144	4187	8469.1000	S	739	838	1820	2379
8442.4000	S	1	1064	4	5169	8469.2100	S	410	563	2157	2140
8442.5000	S	20	1410	61	5038	8470.1000	S	20292	791	123930	5229
8443.1100	S	1	715	7	12287	8470.2100	S	880	307	7787	2926
8443.1900	S	7	986	17	7703	8470.2900	S	1188	580	5698	2570
8443.2100	S	-	-	1	3170	8470.5000	S	573	1946	4004	9238
8443.2900	S	1	31	30	987	8470.9001	S	88	425	413	2203
8443.3000	S	-	-	2	1824	8470.9002	S	128	178	346	5300
8443.5000	S	127	2883	370	13075	8471.1000	S	121	33914	330	42039
8443.6000	S	13	1165	79	3479	8471.2001	S	203	5843	2011	20410
8443.9010	S	1	743	6	2921	8471.2009	S	4005	30261	14516	129922
8443.9090	S	13	2705	69	19093	8471.9101	S	854	4533	3813	31565
8445.9000	S	1	2	17	809	8471.9109	S	9665	92033	47012	460097
8446.2100	S	1	427	2	448	8471.9201	S	1303	4019	4461	11715
8447.1100	S	2	449	20	503	8471.9202	S	1783	6834	6320	34936
8447.1200	S	-	-	5	865	8471.9203	S	3663	14047	26985	78377
8447.2000	S	57	1104	169	1540	8471.9209	S	25446	76819	127476	367017
8447.9000	S	53	89	163	995	8471.9301	S	1828	5886	10620	24409
8448.3900	S	1	239	3	876	8471.9302	S	64	595	1355	3086
8448.4900	S	2	553	4	1233	8471.9309	S	2636	14877	19643	77934
8448.5900	S	1	330	4	1071	8471.9900	S	9389	39024	47520	208041
8450.1100	S	4068	13387	18523	53031	8472.1000	S	5	217	12	776
8450.1200	S	2333	5610	6040	14268	8472.3000	S	24	322	336	4792
8450.2000	S	83	1881	251	5443	8472.9010	S	110	843	374	2961
8450.9000	S	12	1261	60	6937	8472.9090	S	19422	3974	150752	17140
8451.1000	S	5	225	12	1635	8473.1000	S	1	178	5	1218
8451.2100	S	1225	2524	7972	15430	8473.2100	S	1	355	3	1216
8451.2900	S	76	232	541	2233	8473.2900	S	3	2253	19	9907
8451.3001	S	61	125	940	995	8473.3000	S	239	174922	1137	780842
8451.3009	S	25	27	191	1482	8473.4000	S	1	690	15	5487
8451.4000	S	3	458	19	1904	8474.1000	S	22	4306	72	15008
8451.5000	S	4	481	31	3446	8474.2001	S	17	2907	41	6438
8451.8000	S	13	109	345	2285	8474.2009	S	-	-	75	3490
8451.9000	S	3	411	15	2200	8474.3101	S	2	284	8	636
8452.1000	S	1295	1916	7698	11128	8474.3109	S	574	897	1606	2336
8452.2100	S	9	346	70	2997	8474.3200	S	1	46	2	2138
8452.2900	S	1894	235	14834	3123	8474.3900	S	24	363	38	673
8452.9000	S	3	596	10	2756	8474.8000	S	15	134	72	4901
8453.1000	S	3	1137	20	3255	8474.9010	S	4	228	33	4065
8454.9000	S	3	250	61	1897	8474.9090	S	83	4058	580	26765
8455.2100	S	1	269	1	269	8475.9000	S	3	529	6	2020
8455.3000	S	95	1887	227	6955	8476.1100	S	178	1759	597	4720
8455.9000	S	1	294	6	1548	8476.1900	S	59	669	433	2713
8456.1000	S	2	3186	5	5413	8476.9000	S	3	920	11	4995
8457.1000	S	1	214	7	6675	8477.1000	S	5	1407	32	18605
8458.1100	S	5	1489	17	5390	8477.2000	S	13	965	20	6775
8458.1900	S	19	1042	79	7015	8477.3000	S	2	2274	8	10065
8458.9900	S	61	454	125	1060	8477.4000	S	13	657	26	7540
8459.1000	S	6	765	12	866	8477.5900	S	3	263	11	2251
8459.2900	S	58	95	669	1435	8477.8000	S	15	7331	101	24031
8459.3900	S	46	365	59	435	8477.9000	S	12	3344	53	11513
8459.6100	S	8	220	43	1583	8478.9000	S	1	194	4	974
8459.6900	S	28	421	76	1468	8479.1010	S	16	7351	34	11305
8460.1900	S	4	242	22	1305	8479.1090	S	50	7834	496	11106
8460.2900	S	35	163	170	834	8479.4000	S	2	875	5	1165
8460.3900	S	396	649	1654	2004	8479.8100	S	13	561	119	6394
8460.9000	S	861	935	2333	2465	8479.8200	S	715	3427	1693	17626
8461.3000	S	-	-	6	1005	8479.8901	S	108	3178	552	11169
8461.5000	S	42	393	397	6059	8479.8902	S	20	910	123	7472
8461.9000	S	5	435	29	796	8479.8909	S	5963	40374	26415	179239
8462.1000	S	4	24	35	1421	8479.9010	S	22	990	46	3274
8462.2100	S	-	-	9	2969	8479.9090	S	301	29977	725	98205
8462.2900	S	91	621	323	8233	8480.1000	S	3	534	47	1718
8462.3100	S	3	593	8	1017	8480.2000	S	1	47	18	1257
8462.3900	S	42	379	178	4109	8480.3000	S	3	223	11	1353
8462.4100	S	1	1489	4	4073	8480.4100	S	4	613	5	808
8462.4900	S	8	90	33	1399	8480.4900	S	2	429	16	2131
8462.9100	S	16	1310	117	3268	8480.5000	S	1	223	7	1841
8462.9900	S	29	1614	135	5641	8480.6000	S	3	314	78	1547
8463.9000	S	6	37	250	3717	8480.7100	S	30	5646	120	28376
8464.1000	S	44	576	85	1127	8480.7900	S	14	1901	54	4126
8464.2000	S	60	855	262	3409	8481.1010	S	5	1350	21	6006
8464.9000	S	85	688	290	2931	8481.1091	S	179	32985	219	44837
8465.1000	S	27	514	136	17189	8481.1092	S	1	324	11	2320
8465.9100	S	470	2102	3425	10472	8481.1093	S	11	1414	37	4481
8465.9200	S	94	1075	611	7333	8481.1099	S	53	5423	86	15433
8465.9300	S	349	619	909	2058	8481.2010	S	10	3109	51	19007
8465.9400	S	23	1313	85	3493	8481.2091	S	24	4503	169	40437
8465.9510	S	3	694	26	966	8481.2092	S	25	1716	38	6317
8465.9590	S	19	845	225	4030	8481.2093	S	1	217	2	313
8465.9600	S	86	508	160	1238	8481.2099	S	10	2903	42	9492
8465.9900	S	294	2439	1572	8283	8481.3010	S	3	984	35	4236

TABE L 10 (FORTS.). INNFØRSEL. VIKTIGERE VARER GRUPPERT ETTER DET HARMONISERTE SYSTEM (HS)  
 IMPORTS OF PRINCIPAL COMMODITIES ACCORDING TO THE HARMONIZED SYSTEM (HS)

VAR NR.	APRIL 1993		JANUAR-APRIL 1993		VARENØR.	APRIL 1993		JANUAR-APRIL 1993			
	MENGDE	VERDI	MENGDE	VERDI		MENGDE	VERDI	MENGDE	VERDI		
	TONN	1000 KR.	TONN	1000 KR.		TONN	1000 KR.	TONN	1000 KR.		
8481 3091	45	10452	162	49204	8506.9000		1	273	13	672	
8481 3092	34	5764	118	27505	8507.1000	S	44698	11103	145337	36271	
8481 3099	13	2254	38	6856	8507.2000	S	15436	4519	71239	20959	
8481 4010	13	1469	61	7362	8507.3000	S	58600	4919	217910	16048	
8481 4091	19	6563	79	27642	8507.4000	S	1774	143	5348	845	
8481 4092	11	3068	76	17138	8507.8000	S	4207	551	22468	4966	
8481 4099	30	9087	47	13119	8507.9001		35	603	148	2467	
8481 8010	32	2879	162	15721	8507.9009		66	2531	253	7482	
8481 8091	124	18644	367	66031	8508.1000	S	9980	4657	41657	21259	
8481 8092	46	11375	227	42224	8508.2001	S	636	419	2772	1812	
8481 8093	64	8776	293	37804	8508.2002	S	926	560	6535	3085	
8481 8094	21	2521	75	8895	8508.2009	S	2270	1584	11882	6204	
8481 8095	4	480	22	2611	8508.8001	S	763	432	3131	1696	
8481 8099	35	6131	231	34627	8508.8002	S	3530	1640	11451	5860	
8481 9010	3	682	14	2791	8508.8005	S	1901	1102	14846	7109	
8481 9090	43	12325	201	57212	8508.8006	S	228	134	1939	1281	
8482 1000	51	6017	298	33064	8508.8007	S	12594	2930	30680	9587	
8482 2000	11	1649	35	6132	8508.8009	S	7915	3584	25972	13806	
8482 3000	12	1212	46	4886	8508.9000		15	2090	45	7058	
8482 4000	5	580	11	2169	8509.1000	S	19353	11657	99945	52966	
8482 5000	6	649	20	2758	8509.3000	S	3	68	575	988	
8482 8000	6	1052	20	3560	8509.4000	S	13973	4168	66675	16550	
8482 9900	3	348	14	1666	8509.8000	S	6504	1550	23433	4942	
8483 1010	66	2474	177	7556	8509.9000		19	1845	91	8340	
8483 1090	133	4552	517	17441	8510.1000	S	6826	1413	30108	6476	
8483 2000	7	956	40	3869	8510.2000	S	2530	456	11582	1319	
8483 3000	31	3950	139	17737	8510.9020		0	29	0	886	
8483 4001	32	2696	82	6682	8511.1000	S	317473	2920	1186205	10746	
8483 4009	90	8717	368	38405	8511.2000	S	717	495	3770	2498	
8483 5090	9	697	50	2947	8511.3000	S	1266	335	6786	1521	
8483 6000	40	5573	168	21131	8511.4000	S	8518	5232	32548	19539	
8483 9000	79	8187	426	36831	8511.5000	S	3624	1551	11813	5456	
8484 1000	18	3691	58	12482	8511.8000	S	6662	932	42638	3492	
8484 9000	13	4345	47	12946	8511.9000		10	1599	44	7394	
8485 1001	17	842	41	5073	8512.1000		2	466	15	2852	
8485 1002	5	726	24	2188	8512.2000		70	10298	252	35162	
8485 1009	9	826	71	5767	8512.3000		4	659	10	1588	
8485 9010	6	2625	32	18219	8512.4000		9	1488	49	7118	
8485 9090	105	11599	384	32969	8512.9000		16	2254	134	12922	
KAP 84		2066964		8102860	8515.1000		7	1166	44	7489	
					8514.3010	S	3	30	14	1802	
8501 1000	S	29658	4250	210683	21358	8514.3090	S	18	360	127	3575
8501 2000	S	2528	2285	7165	7363	8514.4000	S	19	304	55	695
8501 3101	S	1669	2641	3853	6395	8514.9010		1	240	9	1749
8501 3102	S	847	495	1502	936	8514.9020		445	21068	447	21692
8501 3109	S	2059	3682	15158	13957	8514.9090		2	771	5	1717
8501 3201	S	25	105	255	884	8515.1100	S	2176	424	8780	1699
8501 3202	S	4	110	40	883	8515.2100	S	73	1482	130	2154
8501 3209	S	855	878	4303	4340	8515.2900	S	110	592	254	1214
8501 3400	S	4	239	305	928	8515.3100	S	143	1269	487	7874
8501 4000	S	3029	2856	11985	8713	8515.3900	S	395	1841	2039	6533
8501 5101	S	167	318	1497	1410	8515.8000	S	663	2667	2410	13035
8501 5109	S	8757	1676	16949	6217	8515.9000		46	4021	186	18567
8501 5201	S	615	1431	2880	5440	8516.1001	S	250	356	485	658
8501 5202	S	89	424	441	2593	8516.1002	S	359	160	15082	1480
8501 5203	S	1562	1066	7223	6003	8516.2100	S	714	441	6946	2275
8501 5204	S	94	609	791	2939	8516.2901	S	766	124	7031	1604
8501 5205	S	198	1175	1465	5455	8516.2902	S	226	86	6826	1926
8501 5301	S	53	2931	324	8331	8516.2909	S	676	673	7098	3995
8501 5302	S	97	1245	385	5262	8516.3100	S	13994	1585	47082	4670
8501 5305	S	4	939	10	1586	8516.3200	S	7214	658	34314	2603
8501 5309	S	344	2833	2198	14066	8516.3300	S	142	128	3972	813
8501 6100	S	420	2724	2002	13647	8516.4000	S	11906	1384	56940	6531
8501 6200	S	30	577	104	2497	8516.5000	S	4760	5167	17322	16927
8501 6300	S	6	255	41	1836	8516.6001	S	741	978	1866	2418
8501 6400	S	7	6320	57	37059	8516.6002	S	1818	3883	7042	16550
8502 1100	S	41	797	140	4261	8516.6003	S	164	548	715	2463
8502 1200	S	15	1873	62	5175	8516.6005	S	159	330	828	1382
8502 1300	S	6	10124	21	26146	8516.6009	S	8346	2965	22754	10297
8502 2000	S	139	344	710	2527	8516.7100	S	7980	1364	46495	9276
8502 3000	S	32	1082	429	10274	8516.7200	S	11170	1213	35490	3646
8502 4000	S	32	115	188	4204	8516.7900	S	7206	1787	55152	8540
8503 0000		171	25750	338	50038	8516.8000	S	70117	4895	318303	17088
8504 1000	S	99678	2257	632398	13477	8516.9001		50	1983	182	7005
8504 2100	S	1124	267	2592	1294	8516.9009		78	3215	232	10527
8504 2200	S	5	907	18	2954	8517.1000	S	37529	13621	149131	57609
8504 2300	S	2	646	45	74325	8517.2000	S	60	923	118	1662
8504 3100	S	24273	3141	115480	18222	8517.3002	S	33	9457	1013	30755
8504 3200	S	13734	1706	76579	5179	8517.3009	S	301	1093	2093	6039
8504 3300	S	3557	1930	5959	4732	8517.4000	S	1769	5344	5713	26124
8504 3400	S	4	3674	95	7914	8517.8100	S	1549	4606	8444	16470
8504 4001	S	11036	3231	36343	13586	8517.8201	S	1412	7000	9094	37812
8504 4002	S	286	433	1034	1042	8517.8209	S	1428	3429	7936	13529
8504 4009	S	18588	16132	137729	72296	8517.9091		51	40790	229	191658
8504 5000	S	345617	2288	1221197	6797	8517.9099		37	25010	156	107203
8504 9010		28	1952	211	21943	8518.1000	S	34409	3682	103136	11566
8504 9020		0	124	9	3884	8518.2100	S	12435	1480	56411	7616
8504 9090		19	3133	131	15714	8518.2200	S	14728	5267	57724	24934
8505 1100		3	489	13	2297	8518.2900	S	8115	1070	92180	5264
8505 1900		18	641	30	1666	8518.3000	S	25425	1950	101046	8893
8505 2000		11	1527	48	5128	8518.4000	S	3562	4336	18803	21030
8505 3000		0	72	3	911	8518.5000	S	1461	1202	4315	4522
8505 9009		13	1076	39	10910	8518.9019		7	750	30	3621
8506 1101	S	1315438	4637	5618890	16481	8518.9090		2	2481	13	5565
8506 1104	S	172774	347	1782493	2513	8519.3900	S	164	80	1999	937
8506 1108	S	983998	2398	3895579	9593	8519.9100	S	6705	1049	29218	4045
8506 1300	S	91338	348	622459	2172	8519.9901	S	10183	9041	52914	45533
8506 1900	S	402310	3507	1501711	9953	8519.9909	S	532	452	1656	1518
8506 2002	S	2717	91	44662	860	8520.2000	S	2924	1094	15492	6112
8506 2008	S	6994	1171	125378	5937	8520.3102	S	1133	801	8536	3263

TABELL 10 (FORTS.). INNFØRSEL. VIKTIGERE VARER GRUPPERT ETTER DET HARMONISERTE SYSTEM (HS)  
 IMPORTS OF PRINCIPAL COMMODITIES ACCORDING TO THE HARMONIZED SYSTEM (HS)

VARENR.	APRIL 1993				JANUAR-APRIL 1993				VARENR.	APRIL 1993			
	MENGDE		VERDI		MENGDE		VERDI			MENGDE		VERDI	
	TONN	1000 KR.	TONN	1000 KR.	TONN	1000 KR.	TONN	1000 KR.		TONN	1000 KR.	TONN	1000 KR.
8520.3103	S	1813	1360	8559	8081	8536.2002	1	568	7	4212			
8520.3104	S	213	618	589	2152	8536.2009	12	2364	35	7872			
8520.3900	S	55	84	3051	1069	8536.3001	2	897	15	4958			
8520.9000	S	81	174	797	1462	8536.3002	0	18	10	1479			
8521.1001	S	4054	8171	27502	50841	8536.3005	1	678	8	3151			
8521.1009	S	833	1344	4142	6485	8536.3009	8	2486	37	9094			
8521.9000	S	15	184	286	1262	8536.4100	4	1433	15	7208			
8522.9000	S	7	2260	36	10376	8536.4901	2	1127	19	7120			
8523.1101	S	219047	1949	732419	6154	8536.4902	2	759	8	2306			
8523.1109	S	113726	989	361087	3953	8536.4903	4	817	16	3354			
8523.1209	S	8778	946	126281	6187	8536.4904	1	189	5	1040			
8523.1302	S	156109	3388	817964	15953	8536.4909	16	6430	51	24280			
8523.1304	S	87367	3965	282090	9526	8536.5010	1	454	4	1981			
8523.1308	S	11349	288	43811	1347	8536.5091	1	284	4	1621			
8523.2000	S	23	4019	101	17830	8536.5092	26	6843	90	28490			
8523.9000	S	8	1381	29	6510	8536.5099	10	3966	65	25974			
8524.1000	S	6	996	20	3680	8536.6101	1	363	12	1460			
8524.2100	S	99479	1418	447084	7261	8536.6109	7	856	30	3970			
8524.2200	S	38049	935	222340	6526	8536.6900	32	8962	138	34592			
8524.2302	S	46216	1923	408922	30729	8536.9001	23	5582	124	30130			
8524.2303	S	954	101	14063	1028	8536.9002	6	1261	34	5688			
8524.2307	S	2587	210	33289	1890	8536.9009	81	20826	369	89173			
8524.2308	S	1485	234	7544	1774	8537.1001	17	3237	44	10503			
8524.9002	S	20	953	95	41461	8537.1009	50	6806	196	31832			
8524.9003	S	62	49843	273	204088	8537.2000	14	4572	106	34932			
8524.9004	S	729386	19941	3901505	104346	8538.1000	74	3234	327	14378			
8524.9005	S	13427	815	70677	3782	8538.9010	4	2324	23	11259			
8524.9006	S	10099	2170	50067	4735	8538.9030	0	210	1	773			
8524.9008	S	2	2013	27	24996	8538.9090	74	16182	418	94138			
8525.1001	S	1178	1248	3075	22749	8539.1000	0	62	4	1029			
8525.1002	S	107	4361	130	4663	8539.2100	8	1787	26	7612			
8525.2001	S	9556	33397	36218	115353	8539.2200	24	3066	160	18049			
8525.2009	S	3206	13920	15284	95618	8539.2901	3	543	17	3079			
8525.3001	S	2263	9745	7795	37941	8539.2909	24	3396	154	18995			
8525.3009	S	537	2204	3407	14935	8539.3100	46	4445	302	28940			
8526.1000	S	161	4485	631	30306	8539.3900	30	3662	102	15383			
8526.9100	S	266	4258	912	17449	8539.4000	6	1071	23	3156			
8526.9200	S	1588	741	5154	2607	8540.1100	S	102	140	2472			
8527.1101	S	591	103	12838	1566	8540.2000	S	171	1708	597			
8527.1102	S	4676	2401	19293	9417	8540.3000	S	972	1211	7936			
8527.1109	S	6296	2909	24234	9122	8540.4100	S	47	949	238			
8527.1900	S	9087	853	28047	2857	8540.4900	S	4	10	165			
8527.2100	S	10237	8915	39585	32020	8540.8900	S	311	126	1608			
8527.2900	S	2149	581	6124	2268	8540.9900	S	0	419	0			
8527.3101	S	758	135	2990	1018	8541.1000	S	2842171	2632	13929686			
8527.3109	S	4341	5000	20427	22551	8541.2100	S	1521497	845	7815461			
8527.3200	S	2396	227	16096	1118	8541.2900	S	665001	1713	2274631			
8527.3901	S	398	262	4390	2620	8541.3000	S	51456	490	272566			
8527.3902	S	575	403	1071	611	8541.4001	S	23649	210	91033			
8527.3903	S	627	759	5430	5435	8541.4009	S	182987	5524	1083166			
8527.3909	S	554	436	1609	1121	8541.5000	S	50542	568	734980			
8527.9000	S	3755	5582	10750	14633	8541.6000	S	122438	737	283999			
8528.1091	S	492	582	14624	17187	8541.9090	S	1	371	2			
8528.1092	S	2883	6215	17168	30052	8542.1100	S	2301420	21920	7548878			
8528.1093	S	2049	6174	12725	38402	8542.1900	S	1099003	13508	5365655			
8528.1094	S	2292	8988	18156	64482	8542.2000	S	155473	8193	449806			
8528.1095	S	83	744	243	1780	8542.8000	S	18510	583	101215			
8528.1096	S	13	17	1281	1970	8542.9000	S	0	473	2			
8528.1098	S	614	894	3215	5552	8543.2000	S	100	1437	272			
8528.1099	S	165	704	830	3879	8543.8001	S	2103	1019	9821			
8528.2001	S	155	698	488	2038	8543.8002	S	8269	4221	17630			
8528.2009	S	40	192	316	1175	8543.8009	S	33953	18595	157108			
8529.1010	S	137	37450	242	64670	8543.9000	S	48	4110	102			
8529.1090	S	19	3290	101	16558	8544.1100	S	58	1882	335			
8529.9010	S	20	12855	52	42086	8544.1900	S	76	2384	292			
8529.9091	S	2	181	40	1439	8544.2000	S	63	6184	326			
8529.9095	S	8	1340	41	6748	8544.3000	S	11	1482	54			
8529.9096	S	2	3010	15	21067	8544.4100	S	22	4064	112			
8529.9099	S	6	5146	26	14633	8544.4901	S	0	28	18			
8530.1000	S	0	46	8	4346	8544.4902	S	80	2705	234			
8530.8000	S	6	671	15	3217	8544.4903	S	10	624	38			
8530.9000	S	8	2397	21	13123	8544.4909	S	131	6720	423			
8531.1000	S	17	6773	85	27209	8544.5100	S	87	6713	363			
8531.2000	S	1	1356	7	13903	8544.5901	S	191	5063	739			
8531.8000	S	7	2945	28	12136	8544.5902	S	139	4577	397			
8531.9000	S	11	5812	44	21276	8544.5903	S	3	189	49			
8532.1000	S	0	303	8	1715	8544.5905	S	35	1075	155			
8532.2100	S	0	248	2	1256	8544.5906	S	51	911	187			
8532.2200	S	4	1542	15	5865	8544.5909	S	139	4347	464			
8532.2400	S	1	1402	4	5340	8544.6001	S	12	763	26			
8532.2500	S	2	816	13	4274	8544.6002	S	31	872	200			
8532.2900	S	1	308	19	3013	8544.6009	S	38	1222	58			
8532.3000	S	1	364	3	1241	8544.7000	S	5	2475	22			
8532.9000	S	0	18	2	1498	8545.1100	S	866	9612	2948			
8533.1000	S	0	515	1	1461	8545.1901	S	12959	45051	49337			
8533.2100	S	2	1027	6	3488	8545.2000	S	1	609	3			
8533.2900	S	1	334	7	2406	8545.9000	S	110	1181	329			
8533.3100	S	0	281	1	1113	8546.1000	S	12	869	251			
8533.3900	S	0	423	5	3367	8546.2001	S	11	1214	31			
8533.4000	S	1	1555	6	6107	8546.2002	S	1	320	3			
8534.0000	S	13	10914	50	51186	8546.9000	S	22	1805	69			
8535.1000	S	4	964	19	4197	8547.1001	S	1	219	10			
8535.2100	S	9	2278	45	11188	8547.2000	S	16	1943	69			
8535.2900	S	16	3051	17	3966	8547.9010	S	2	283	13			
8535.3000	S	29	4379	108	15916	8547.9090	S	16	748	55			
8535.4000	S	5	1290	29	8472	8548.0000	S	4	1461	11			
8535.9000	S	35	16674	104	40545	KAP.85		1174357		4993742			
8536.1001	S	6	670	33	4430								
8536.1009	S	39	2379	158	9770	8603.9000	S	-	-	4			
8536.2001	S	11	3501	43	13318	8604.0000	S	-	-	5			

TABELL 10 (FORTS.). INNFØRSEL. VIKTIGERE VARER GRUPPERT ETTER DET HARMONISERTE SYSTEM (HS)  
IMPORTS OF PRINCIPAL COMMODITIES ACCORDING TO THE HARMONIZED SYSTEM (HS)

VARENR.	APRIL 1993		JANUAR-APRIL 1993		VARENR.	APRIL 1993		JANUAR-APRIL 1993	
	MENGDE	VERDI	MENGDE	VERDI		MENGDE	VERDI	MENGDE	VERDI
	TONN	1000 KR.	TONN	1000 KR.		TONN	1000 KR.	TONN	1000 KR.
8607.1900	98	1974	385	9503	8714.9600	26	1358	92	5415
8607.2100	125	1344	412	7124	8714.9900	125	6786	350	28505
8607.2900	3	230	13	1086	8715.0001 S	2454	1016	16061	5114
8607.3000	3	184	20	3684	8715.0002 S	755	871	7855	4578
8607.9100	5	663	10	2040	8715.0003 S	986	522	2799	1428
8607.9900	18	3198	50	9856	8715.0004 S	1515	682	3875	2496
8608.0000	33	800	76	3044	8715.0009	15	978	41	2655
8609.0001	108	3050	146	4182	8716.1000 S	142	11731	361	29006
8609.0009	374	4696	1955	22554	8716.2000 S	36	915	70	2512
KAP.86		16140		76358	8716.3100 S	8	1660	22	3735
8701.1000 S	22	4039	47	8227	8716.3900 S	536	8256	1349	23461
8701.2000 S	3	1462	17	8902	8716.4000 S	82	2311	289	5798
8701.3000 S	3	594	5	645	8716.8001 S	17139	4535	39419	18799
8701.9001 S	126	2534	149	3215	8716.8009 S	719	695	3923	3676
8701.9002 S	12	1839	50	7301	8716.9000	177	7951	703	28953
8701.9003 S	22	3600	65	10499	KAP.87		807912		3096885
8701.9004 S	123	20295	334	53513	8802.1100 S	2	5192	2	5192
8701.9005 S	34	7492	97	19318	8802.1200 S	1	30782	1	30782
8701.9009 S	9	1718	20	2275	8802.3000 S	-	-	1	8305
8702.1001 S	77	8189	291	31941	8802.4000 S	-	-	2	403802
8702.1002 S	18	22988	68	86162	8803.1000	1	1251	6	21134
8702.9000 S	22	3762	49	10133	8803.2000	1	992	4	3659
8703.1001 S	60	1321	435	10598	8803.3000	42	36193	186	183628
8703.2101 S	23	693	247	9899	8803.9000	9	24493	22	50602
8703.2109 S	15	831	31	2346	8804.0000	0	272	1	783
8703.2201 S	480	21426	2095	80145	KAP.88		99450		709997
8703.2301 S	2601	149790	12168	691120	8901.1002 B	32	419	32	419
8703.2305 S	190	15366	548	43716	8901.2003 B	-	-	376963	2338126
8703.2309 S	97	9933	336	24954	8901.2004 B	-	-	14937	134014
8703.2401 S	93	11700	455	72443	8901.9002 B	13634	19544	46047	39638
8703.2405 S	3	794	5	1167	8901.9004 B	-	-	122650	477803
8703.2409 S	13	1964	49	4518	8903.1000 S	15193	1184	19320	4567
8703.3201 S	571	34012	2438	141450	8903.9102 S	6	3845	9	5055
8703.3205 S	16	4212	290	25194	8903.9201 S	22	6781	48	10074
8703.3209 S	5	629	14	1879	8903.9901 S	352	2145	610	4499
8703.3301 S	72	10989	352	58270	8903.9902 S	6	190	80	2086
8703.3305 S	1	320	42	11792	8903.9904 S	263	889	467	1676
8703.3309 S	2	339	28	3111	8903.9905 S	53	334	127	1139
8704.1000 S	-	-	6	3345	8903.9909 S	14	491	36	896
8704.2101 S	25	4974	39	7870	8906.0009 S	2	121	7	141065
8704.2102 S	508	51093	1946	194186	8907.1001 S	296	3647	734	11378
8704.2109 S	6	558	32	3093	8907.9001	8	267	16	1120
8704.2201 S	109	43808	416	161498	8907.9009	274	2671	535	4765
8704.2202 S	18	6625	46	15030	KAP.89		42916		3181773
8704.2209 S	11	2793	57	13467	9001.1000	4	4729	7	15519
8704.2301 S	23	11974	125	66800	9001.3000 S	106363	4156	424540	16606
8704.2302 S	2	1454	9	7304	9001.4000 S	50285	3574	222333	14094
8704.2309 S	9	1421	32	7885	9001.5000 S	27284	1238	195869	7941
8704.3102 S	116	8813	416	33143	9001.9000	3	1172	8	4205
8704.3109 S	24	287	38	843	9002.1100 S	789	1382	4769	7590
8704.3201 S	1	434	4	1305	9002.1900 S	603	383	4970	1981
8704.3202 S	-	-	13	1111	9002.2000	1	483	5	2154
8704.3209 S	36	235	81	860	9002.9000	1	288	2	1400
8704.9000 S	4	282	5	497	9003.1100 S	19249	3640	72745	10939
8705.1000 S	-	-	8	6921	9003.1900 S	45632	5304	158491	23926
8705.3000 S	-	-	5	5117	9003.9000	1	456	3	2651
8705.4000 S	1	595	1	595	9004.1000 S	312278	4880	1150703	21652
8705.9000 S	11	6914	54	24729	9004.9000 S	57859	1386	278595	6458
8706.0091 S	18	7812	66	32857	9005.1000 S	5022	2912	18457	21965
8707.1000 S	57	504	273	2805	9005.8000 S	719	784	2440	2021
8707.9090 S	22	1338	132	9594	9005.9000	0	243	1	858
8708.1000	58	6822	258	27863	9006.4090 S	108	433	1635	1577
8708.2100	5	712	15	1940	9006.5110 S	1628	507	10023	2585
8708.2910	15	1138	31	2473	9006.5310 S	8490	4729	21546	12113
8708.2990	227	12849	994	57354	9006.5910 S	3675	1741	7438	4891
8708.3190	96	4780	328	16802	9006.5990 S	55	527	77	698
8708.3910	13	763	37	2061	9006.6100 S	587	350	2804	1810
8708.3990	90	6475	457	24505	9006.6900 S	1	1	190	805
8708.4010	2	238	10	1111	9006.9110	1	352	10	2395
8708.4090	62	7122	211	24047	9006.9190	1	844	3	3083
8708.5090	16	1459	58	4891	9006.9900	3	1030	9	2981
8708.6090	54	3685	129	8114	9007.1190 S	-	-	5	2116
8708.7010	52	954	146	3259	9007.9110	6	430	9	1366
8708.7090	281	11915	1067	41098	9008.1000 S	137	297	782	1258
8708.8090	133	10121	317	24947	9008.2000 S	102	311	358	1432
8708.9190	19	2061	79	7900	9008.3001 S	544	1246	2412	6255
8708.9290	283	10293	911	33168	9008.3009 S	6	60	517	1342
8708.9390	47	4230	142	13235	9008.4000 S	63	251	8565	1123
8708.9490	10	1465	33	5020	9008.9000	3	643	16	2340
8708.9910	70	6241	283	18804	9009.1100 S	133	1414	497	6060
8708.9990	755	54922	2937	199962	9009.1200 S	636	11214	4126	67739
8709.1100 S	1	139	8	1393	9009.2100 S	478	10205	3382	50847
8709.9000	4	639	29	2205	9009.9000	65	17917	315	81943
8710.0000	84	29758	353	144498	9010.1000 S	235	4593	403	13696
8711.1000 S	332	2185	702	5041	9010.2000 S	109	1584	592	3729
8711.2000 S	68	858	178	2798	9010.3000	2	235	12	1560
8711.3000 S	34	318	195	5202	9010.9000	6	1748	28	9126
8711.4000 S	203	4390	415	8306	9011.1000 S	1	59	129	913
8711.5000 S	198	7205	539	20226	9011.8000 S	1179	734	1376	3898
8712.0000 S	36569	44844	96219	109170	9011.9000	0	580	2	2344
8713.1000 S	832	3298	2757	12747	9012.1000 S	46	115	583	1098
8713.9001 S	215	4335	442	11402	9013.1000	2	4257	4	29553
8713.9009 S	33	567	379	2880	9013.2000	1	726	2	3005
8714.1900	22	3227	74	11410	9013.8000	2	1691	7	12071
8714.2000	26	5779	82	18988	9013.9000	1	833	4	3576
8714.9100	9	1748	59	6172	9014.1010 S	61	845	350	10453
8714.9300	15	1991	57	7920	9014.1090	2	1069	4	3746
8714.9400	14	1773	74	7948					
8714.9500	9	457	41	1796					

TABELL 10 (FORTS.). INNFØRSEL. VIKTIGERE VARER GRUPPERT ETTER DET HARMONISERTE SYSTEM (HS)  
IMPORTS OF PRINCIPAL COMMODITIES ACCORDING TO THE HARMONIZED SYSTEM (HS)

VARENR.	1993				VARENR.	1993					
	APRIL	JANUAR-APRIL	APRIL	JANUAR-APRIL		APRIL	JANUAR-APRIL	APRIL	JANUAR-APRIL		
	MENGDE	VERDI	MENGDE	VERDI		MENGDE	VERDI	MENGDE	VERDI		
	TONN	1000 KR.	TONN	1000 KR.		TONN	1000 KR.	TONN	1000 KR.		
9014.2010	0	2745	1	8632	9031.2090	S	-	-	41	2067	
9014.8010	S	871	1574	2556	5742	9031.4000	S	1001	445	2147	1884
9014.8020	S	284	4069	632	9103	9031.8019	S	1642	3196	6423	22000
9014.8030	0	790	1	2692	9031.8090	S	10493	5459	34023	28638	
9014.8090	1	760	7	8647	9031.9000	S	22	15406	65	41619	
9014.9010	9	4115	19	31212	9032.1010	S	22697	2155	180623	10102	
9014.9090	3	4069	7	10989	9032.1090	S	48309	3456	251611	11586	
9015.1010	S	74	162	194	1828	9032.2090	S	3114	472	9857	2085
9015.1090	0	64	2	1956	9032.8100	S	202	235	969	2269	
9015.2090	0	2	1	810	9032.8910	S	2407	3314	11756	15132	
9015.3090	0	360	1	1191	9032.8990	S	1882	5098	9282	14627	
9015.4010	66	37717	135	75771	9032.9000	S	10	7422	27	25098	
9015.8010	0	415	5	5345	9033.0000	S	6	6934	41	28452	
9015.8090	1	5402	31	37093	KAP.90			463430		1876430	
9015.9010	2	2810	24	21955							
9015.9090	9	16201	27	30617	9101.1100	S	294	665	1253	2767	
9016.0010	S	44	237	178	986	9101.1200	S	210	265	216	415
9017.2000	2	328	13	2994	9101.1900	S	118	262	824	1800	
9017.3000	2	681	9	3582	9101.2100	S	18	778	58	1953	
9017.8010	1	320	2	809	9102.1100	S	33350	4271	120959	15891	
9017.8090	7	939	54	6524	9102.1200	S	6783	391	20407	1168	
9017.9000	1	533	4	1410	9102.1900	S	17925	2480	68606	8924	
9018.1100	2	1209	9	6163	9102.2100	S	185	1439	3946	4617	
9018.1900	6	7821	31	40454	9102.2900	S	3621	397	38460	3492	
9018.2000	9	1362	50	6761	9102.9100	S	11135	1457	45939	5316	
9018.3100	9	1145	66	6621	9102.9900	S	5138	290	28983	1580	
9018.3200	1	572	6	1427	9104.0000	S	236	227	714	491	
9018.3900	31	7911	125	33164	9105.1100	S	34873	967	99125	3249	
9018.4100	1	324	4	3615	9105.2100	S	9077	453	34004	1997	
9018.4900	13	6574	42	23334	9105.9100	S	3026	394	18327	997	
9018.5000	2	2008	6	6578	9105.9900	S	361	76	9292	865	
9018.9000	63	33715	276	141622	9106.1000	S	44	198	1783	1399	
9019.1000	3	564	27	2750	9106.9000	S	3194	476	18840	2033	
9019.2000	11	4301	52	17839	9107.0000	S	5338	767	33022	3287	
9020.0000	10	4762	36	14461	9113.2000	S	0	126	1	1260	
9021.1100	1	2187	2	8450	9113.9000	S	1	1113	2	2968	
9021.1900	4	3094	19	16709	9114.9000	S	1	469	4	2110	
9021.2100	1	1126	3	3629	KAP.91			18779		71825	
9021.2900	0	1095	1	4852							
9021.3000	2	3321	8	11636	9201.1000	S	46	567	284	3036	
9021.4000	1	3085	4	20523	9201.2000	S	5	314	23	1270	
9021.5000	0	1611	1	5373	9202.9000	S	1019	743	4917	3337	
9021.9000	5	3040	31	14750	9204.1000	S	52	264	393	1780	
9022.1100	9	6675	44	30532	9205.1000	S	640	858	1241	3294	
9022.1900	0	151	4	2142	9205.9009	S	115	406	1128	2363	
9022.2901	S	16664	1564	43633	9206.0001	S	475	526	1676	2490	
9022.2909	1	386	4	3340	9206.0009	S	4728	433	10790	1032	
9022.3001	S	5	321	24	1735	9207.1002	S	1629	1362	6340	6866
9022.9000	3	3899	15	15896	9207.1003	S	19	171	255	1653	
9023.0000	7	2463	48	14752	9207.9001	S	850	810	2568	3164	
9024.1000	2	1161	5	2664	9209.3000	S	1	242	3	1678	
9024.8000	6	2851	14	6368	9209.9200	S	1	255	4	1012	
9024.9000	1	345	3	1882	9209.9400	S	3	842	13	2688	
9025.1101	S	308	115	40052	1321	9209.9900	S	4	947	17	3731
9025.1109	S	36978	929	181445	5360	KAP.92		9567		43582	
9025.1910	S	12377	813	44834	3186						
9025.1990	S	3916	479	47887	3120	9301.0000	S	17	2363	17	2504
9025.8010	S	260	494	1136	1332	9302.0000	S	392	877	1122	2349
9025.8090	S	1655	306	32389	2246	9303.2002	S	813	1823	849	2111
9025.9000	0	578	13	2021	9303.3001	S	187	222	244	303	
9026.1010	S	2362	6905	19893	25551	9303.3002	S	523	2198	1456	6533
9026.1090	S	3440	3440	14006	11845	9304.0000	S	2356	684	4027	1781
9026.2019	S	1287	1139	12693	11988	9305.1000	S	0	207	1	675
9026.2090	S	12629	3054	44301	15220	9305.2900	S	1	372	5	1736
9026.8010	S	854	4041	4412	6930	9305.9010	S	0	276	1	972
9026.8090	S	715	19406	6406	56802	9305.9090	S	4	4683	36	13087
9026.9000	S	19	12472	55	51882	9306.1000	S	2	232	3	608
9027.1010	S	907	1526	2331	9667	9306.2101	S	72	1260	115	2065
9027.1090	S	48	304	2476	1252	9306.3000	S	73	10086	267	32632
9027.2010	S	37	909	210	3855	9306.9000	S	26	38849	173	129542
9027.2090	S	114	833	382	2051	KAP.93		64867		199689	
9027.3010	S	30	2362	207	10422						
9027.3090	S	31	358	124	2785	9401.1009	S	0	53	5	3030
9027.4010	S	53	553	117	740	9401.2003	S	27	1610	112	5799
9027.5010	S	15	562	95	1824	9401.2008	S	17	1629	71	5785
9027.5090	S	27	371	99	926	9401.3009	S	46	1976	219	14809
9027.8010	S	382	6069	2172	19911	9401.4009	S	12	413	73	2530
9027.8090	S	663	2640	3842	10151	9401.5000	S	102	3791	294	8962
9027.9000	S	6	5606	29	24284	9401.6104	S	212	11035	1005	50277
9028.1000	S	15	223	58	784	9401.6106	S	282	16112	1343	72329
9028.2000	S	2462	1115	8763	3521	9401.6108	S	56	2708	226	11068
9028.3000	S	4880	4639	25447	20191	9401.6901	S	435	7992	1080	19411
9028.9000	S	4	2340	10	5017	9401.6902	S	33	1238	195	7499
9029.1010	S	2685	462	4549	1736	9401.6909	S	62	2063	260	7939
9029.1090	S	2057	676	5747	3321	9401.7109	S	42	1762	129	6785
9029.2020	S	748	622	4413	16578	9401.7901	S	193	2535	432	6303
9029.2090	S	2049	1632	8125	4650	9401.7909	S	19	670	73	2395
9029.9000	S	1	916	5	3102	9401.8009	S	262	4980	655	14754
9030.1000	S	16	172	136	1529	9401.9009	S	90	4088	411	18296
9030.2000	S	35	417	615	3306	9402.1000	S	3	556	17	3321
9030.3100	S	2464	723	12939	4674	9402.9000	S	56	5993	204	22999
9030.3900	S	10909	3908	33772	13390	9403.1001	S	14	324	35	933
9030.4000	S	37	936	124	2369	9403.1002	S	20	794	208	6061
9030.8100	S	224	1459	900	4762	9403.1009	S	76	2463	430	12869
9030.8900	S	419	3605	1880	11575	9403.2001	S	231	5847	928	22469
9030.9010	S	0	210	1	431	9403.2009	S	427	18356	1783	70186
9030.9090	S	1	950	3	4787	9403.3000	S	416	14166	2502	87988
9031.1010	S	93	401	716	1543	9403.4000	S	1092	19654	4998	84220
9031.1090	S	60	484	1438	1602	9403.5000	S	245	7597	1192	33990
9031.2010	S	19	328	49	1099	9403.6001	S	136	1921	818	9411



TABELL 10 (FORTS.). INNFØRSEL. VIKTIGERE VARER GRUPPERT ETTER DET HARMONISERTE SYSTEM (HS)  
 IMPORTS OF PRINCIPAL COMMODITIES ACCORDING TO THE HARMONIZED SYSTEM (HS)

VARENR.	1993				VARENR.	1993			
	APRIL		JANUAR-APRIL			APRIL		JANUAR-APRIL	
	MENGDE	VERDI	MENGDE	VERDI		MENGDE	VERDI	MENGDE	VERDI
	TONN	1000 KR.	TONN	1000 KR.		TONN	1000 KR.	TONN	1000 KR.
9403.6002	45	1439	225	6327	9613.2000	1	245	5	1638
9403.6003	324	7958	1698	40289	9613.8000	1	149	6	1167
9403.6009	1005	32789	5565	182584	9614.2000	0	209	1	483
9403.7000	790	15757	2072	38082	9615.1100	2	334	8	1415
9403.8000	84	1968	221	5738	9615.1900	1	580	10	3612
9403.9000	658	13238	2952	57961	9615.9010	1	284	3	807
9404.1000	18	727	83	3126	9615.9090	0	77	6	1135
9404.2109	35	1902	173	7927	9617.0000	58	5210	259	18207
9404.2900	76	3023	242	9650	9618.0010	6	730	25	3252
9404.3000 S	23607	2147	57191	6496	9618.0090	5	584	26	3015
9404.9001	7	643	49	4431	KAP.96		42099		169980
9404.9004	60	4125	177	12644					
9404.9006	202	12162	512	32224	9701.1000	1	1258	5	9178
9405.1000	139	11938	755	66355	9701.9000	2	189	3	857
9405.2000	73	6146	343	26577	9702.0000	1	1766	2	4277
9405.4000	143	13656	630	59035	9703.0000	0	210	5	1225
9405.5000	49	2472	205	10833	9705.0000	0	934	1	2539
9405.6000	21	2286	84	9305	9706.0000	3	395	15	5388
9405.9100	13	702	59	2748	KAP.97		4831		24126
9405.9200	14	772	54	3514					
9405.9900	42	5021	247	27454					
9406.0010	17	325	102	1919					
9406.0021	179	1360	1035	9370					
9406.0029	723	7306	2767	27316					
9406.0091	59	716	267	4099					
9406.0099	76	1522	300	4459					
KAP.94		294913		1274941					
9501.0000	76	2713	265	8605					
9502.1000	33	2988	120	11774					
9502.9100	2	357	9	1466					
9502.9900	4	352	20	1815					
9503.1000	2	666	7	2403					
9503.2000	5	942	37	4893					
9503.3000	35	4957	144	19288					
9503.4100	37	2376	84	6454					
9503.4900	41	2434	79	5473					
9503.5000	7	373	23	1718					
9503.6000	14	1177	40	2465					
9503.7000	39	2592	148	8578					
9503.8000	18	1140	91	4448					
9503.9000	389	19540	1202	61266					
9504.1000	15	6251	75	31014					
9504.2000	2	165	26	1547					
9504.3000	39	8538	160	29783					
9504.4000 S	55828	316	795166	2310					
9504.9000	104	4962	365	21000					
9505.1000	12	519	42	2238					
9505.9000	20	1487	141	11359					
9506.1101 P	1673	724	8504	3443					
9506.1103 P	10735	865	47315	9661					
9506.1109	2	275	19	2608					
9506.1200	1	149	18	2720					
9506.1901 P	781	108	17422	972					
9506.1909	0	106	6	882					
9506.2100 S	200	382	345	877					
9506.2900	22	1297	57	3962					
9506.3100	8	1515	11	2240					
9506.3200	9	828	12	1262					
9506.3900	8	910	10	1212					
9506.5100	4	776	10	2642					
9506.5900	16	656	28	1631					
9506.6100	6	422	20	1269					
9506.6200	37	2616	86	6610					
9506.6909	22	1516	61	4824					
9506.7000 P	1058	348	23433	2811					
9506.9100	110	4391	331	16120					
9506.9902	1	334	4	963					
9506.9909	335	6269	693	17904					
9507.1000	20	4598	49	12350					
9507.2000	17	2527	43	7535					
9507.3000	15	3318	35	7934					
9507.9000	24	4216	71	10563					
9508.0000	17	1544	31	2857					
KAP.95		105700		367278					
9602.0000	0	40	93	1166					
9603.1000	5	324	32	1405					
9603.2100	14	1417	42	4150					
9603.2900	18	1186	60	4315					
9603.3000	1	174	9	1804					
9603.4000	71	4067	271	17435					
9603.5000	22	1229	104	5573					
9603.9000	73	3256	217	10599					
9606.1000	2	366	9	1230					
9606.2100	1	394	4	1705					
9607.1100	4	412	9	1193					
9607.1900	7	1355	27	4182					
9608.1000	20	4662	84	16740					
9608.2000	16	2161	54	7240					
9608.3100	11	1407	46	6061					
9608.3900	7	1322	16	3332					
9608.4000	1	344	4	1258					
9609.1000	7	895	44	4440					
9609.2000	2	207	5	781					
9609.9000	5	334	33	1615					
9610.0000	13	618	49	2217					
9611.0000	3	775	23	4601					
9612.1000 S	139242	3926	721233	18301					
9613.1000	14	1579	72	8225					

TABELL 11. UTFØRSEL. VIKTIGERE VARER GRUPPERT ETTER DET HARMONISERTE SYSTEM (HS)

## EXPORTS OF PRINCIPAL COMMODITIES CLASSIFIED ACCORDING TO THE HARMONIZED SYSTEM (HS)

TEKSTEN TIL DE VARENUMMER SOM ER GITT I TABELLEN, FINNES I STATISTISK VAREFORTEGNELSE FOR UTENRIKS-HANDELEN 1993, UTGITT I SERIEN NORGES OFFISIELLE STATISTIKK OG KAN FÅS VED HENVENDELSE TIL BYRÅET. VAREFORTEGNELSEN ER OGSÅ INNARBEIDD I TOLLTARIFFEN, UTGITT AV TOLL- OG AVGIFTS DIREKTORATET. DEN ER TIL SALGS I BOKHANDELEN.

THE DESCRIPTIONS OF THE COMMODITY NUMBERS IN THE TABLE ARE GIVEN IN THE COMMODITY LIST FOR EXTERNAL TRADE STATISTICS, PUBLISHED BY THE CENTRAL BUREAU OF STATISTICS.

A COPY MAY BE OBTAINED FROM THE BUREAU.

MENGDEENHET	QUANTITY UNIT
.. = OPPGAVE MANGLER	NOT AVAILABLE
S = STYKKER	NUMBER, PIECES, HEADS
P = PAR	PAIRS
TG = 1000 GRAM	1000 GRAMMES
TL = 1000 LITER	1000 LITRES
U = KUBIKKETER	CUBIC METRES
TU = 1000 KUBIKKETER	1000 CUBIC METRES
B = BRUTTO REG. TONN	GROSS TONS
Z = MWH (MEGAWATTIME)	MWH (MEGA WATT HOURS)
V = KVADRATMETER	SQUARE METRES

OMFANG: VARER SOM I DEN AKTULLE MÅNED ELLER I GJENNOMSNITT HITTIL I ÅR HAR EN VERDI PÅ KR. 200 000 ELLER MER.

COVERAGE: COMMODITIES WHICH IN THE ACTUAL MONTH OR AS AN AVERAGE DURING THE YEAR HAVE A VALUE OF NOK 200 000 OR MORE.

VARENR.	APRIL	1993	JANUAR-APRIL	1993	VARENR.	APRIL	1993	JANUAR-APRIL	1993
COMMODITY CODE	MENGDE QUANTITY	VERDI VALUE	MENGDE QUANTITY	VERDI VALUE	COMMODITY CODE	MENGDE QUANTITY	VERDI VALUE	MENGDE QUANTITY	VERDI VALUE
	TONN	1000 KR.	TONN	1000 KR.		TONN	1000 KR.	TONN	1000 KR.
0000.0032	33	7897	50	11093	0303.8000	562	7377	901	12827
0000.0099	17	288	137	2760	0304.1001	8	234	103	2733
KAP.00		8235		14123	0304.1002	114	2963	770	20697
0101.1100 S	6	135	34	1010	0304.1003	106	1506	311	4824
0101.1990 S	7	280	7	280	0304.1004	429	2269	1289	6872
0103.1000 S	110	918	143	1017	0304.1005	184	11135	749	45451
KAP.01		1433		3134	0304.1008	33	1988	119	4471
0201.2000	35	231	89	587	0304.2001	33	545	111	1980
0202.1000	19	196	168	1488	0304.2002	638	16551	2270	58826
0202.2000	509	2061	1245	8545	0304.2003	3809	102388	14136	392012
0203.1100	66	372	264	1594	0304.2004	2018	25770	7123	93943
0203.1200	-	-	159	1160	0304.2005	2389	10433	11410	49710
0203.2100	102	560	1071	5760	0304.2006	9	246	155	3982
0203.2200	20	96	214	1644	0304.2007	136	2682	452	9354
0203.2900	4	20	143	1056	0304.2008	483	29224	1583	97144
0204.4200	148	343	345	860	0304.2009	197	3902	2153	20015
0206.2900	70	230	230	889	0304.9000	573	5740	907	9610
0206.9000	49	220	49	220	0305.1000	41	970	129	7293
KAP.02		4867		25989	0305.2001	42	2141	42	2156
0301.9200	16	1159	82	5599	0305.3003	161	1230	885	5138
0301.9909	1	792	5	1547	0305.3004	236	7529	1249	43548
0302.1101	5	171	51	1626	0305.3005	12	388	30	1005
0302.1201	8423	308494	29823	1062360	0305.3006	22	579	274	7478
0302.1209	18	662	371	12524	0305.3007	25	329	28	414
0302.1901	8	353	31	1370	0305.3008	14	1925	20	2518
0302.2101	95	2520	116	2965	0305.3009	55	2009	191	7362
0302.2102	4	106	21	877	0305.4100	110	10718	378	38497
0302.2200	87	790	292	2681	0305.4200	22	323	146	1991
0302.2300	57	3173	153	8276	0305.4900	36	3164	170	16271
0302.2900	14	338	84	1652	0305.5102	9	591	54	3754
0302.4001	2136	2724	8849	11736	0305.5103	263	20793	1071	82514
0302.4003	1880	3513	4520	9144	0305.5104	25	1733	70	4954
0302.4009	189	809	2525	6006	0305.5107	2878	95289	11404	406583
0302.5000	3216	43772	8160	114055	0305.5902	13	465	38	1580
0302.6200	640	6703	2031	22432	0305.5903	744	16032	4737	112255
0302.6300	3189	15634	10808	53290	0305.5905	200	5597	2717	76392
0302.6400	247	489	278	802	0305.5906	146	5475	1721	66248
0302.6501	138	2095	687	7250	0305.5907	12	135	45	2711
0302.6901	19	452	71	1537	0305.5908	17	393	81	2044
0302.6902	28	429	56	750	0305.6101	306	804	837	2755
0302.6903	1152	9960	1775	15841	0305.6109	85	528	1244	6186
0302.6904	227	2729	371	4419	0305.6200	3915	92213	19174	459663
0302.6905	4	258	19	1317	0305.6901	3	46	84	1442
0302.6906	37	1289	134	4498	0305.6903	29	502	155	3766
0302.6909	151	3681	3818	14822	0306.1301	68	7789	1026	122139
0302.7000	179	1419	499	6441	0306.1302	53	1571	676	12510
0303.2101	162	4970	272	8885	0306.1309	11	737	100	5058
0303.2201	903	31255	2726	99463	0306.2300	73	3121	344	13979
0303.2209	9	175	34	831	0306.2900	24	591	150	3542
0303.2901	6780	53540	6886	54319	0307.2901	58	3213	209	10762
0303.3101	283	4045	1637	24998	0307.3900	42	327	162	1313
0303.3102	19	215	99	2847	0307.4900	594	1484	665	2335
0303.5001	936	2775	8843	32175	KAP.03		1092661		4279030
0303.5003	1588	3903	7576	21996	0402.1000	325	3501	2227	23309
0303.5009	440	1501	6399	18454	0404.9000	20	379	20	379
0303.6000	658	12253	2033	32369	0405.0000	2	53	3028	28471
0303.7200	1044	9199	2568	23171	0406.1000	269	4349	1381	21164
0303.7300	13	212	218	1740	0406.3000	105	2391	325	7574
0303.7401	5955	16960	46598	127727	0406.9000	1576	34606	6708	137724
0303.7402	3795	14445	11188	45186	0407.0010	76	380	341	1718
0303.7902	461	4242	3031	24294	0408.9100	53	1157	393	3476
0303.7909	638	1432	2078	5762	KAP.04		47180		225928
					0504.0000	1	221	75	812

TABEL 11 (FORTS.). UTFØRSEL. VIKTIGERE VARER GRUPPERT ETTER DET HARMONISERTE SYSTEM (HS)  
EXPORTS OF PRINCIPAL COMMODITIES ACCORDING TO THE HARMONIZED SYSTEM (HS)

VARENR.	APRIL 1993		JANUAR-APRIL 1993		VARENR.	APRIL 1993		JANUAR-APRIL 1993	
	MENGDE	VERDI	MENGDE	VERDI		MENGDE	VERDI	MENGDE	VERDI
	TONN	1000 KR.	TONN	1000 KR.		TONN	1000 KR.	TONN	1000 KR.
0511.101	61	150	6581	7351	1905.3002	123	3008	388	9693
0511.102	-	-	310	2189	1905.9001	159	2466	610	10281
0511.103	3660	1727	11236	5787	1905.9003	99	1278	398	5370
0511.109	-	-	1	2377	1905.9005	18	277	219	3899
0511.9990	48	439	120	904	1905.9009	154	2179	852	13006
KAP.15		2635		19788	KAP.19		10957		54668
0601.2000	1	73	21	1102	2005.2001	17	482	120	2900
0602.9905	2	64	22	930	2005.2009	118	1574	483	6545
0604.1000	5	168	34	1226	2005.9009	176	2131	463	6226
KAP.06		396		3681	2007.9190	34	246	344	2521
0704.9011	8	30	631	1696	2007.9910	55	428	207	1809
KAP.07		193		2477	2007.9990	1	20	136	1219
0802.9099	31	420	69	934	2009.1999	123	354	692	2011
0806.9000	9	82	66	895	KAP.20		6157		28831
KAP.18		806		3711	2102.3000	13	303	42	2077
KAP.19		224		927	2103.9001	200	1377	638	4869
1001.9000	-	-	5816	7836	2103.9009	51	1409	160	4612
1003.1000	61	262	68	301	2104.1040	4	173	40	1528
KAP.10		456		8412	2104.1050	23	837	98	2768
KAP.11		312		1026	2104.1090	25	512	172	4652
1201.0000	-	-	11341	18610	2105.0020	41	1129	71	1989
1212.2000	261	1086	1316	5682	2105.0090	20	125	78	937
KAP.12		1324		25245	2106.9030	78	804	147	1637
KAP.13		41		439	2106.9041	23	908	94	3224
KAP.14		-		31	2106.9042	15	556	16	607
1504.1091	75	1298	303	5953	2106.9099	133	3381	745	20925
1504.1092	21	194	311	1567	2201.9001 TL	224	877	898	3464
1504.1093	37	973	139	3236	2202.1000 TL	207	967	992	4290
1504.1099	3	220	34	968	2203.0002 TL	80	649	324	2574
1504.2020	7088	16495	30873	76477	2203.0006 TL	38	221	86	318
1507.9000	58	291	489	2522	2204.1009 TL	3	229	9	658
1514.1000	-	-	517	802	2204.2109 TL	7	181	28	1327
1516.1010	2684	11532	10197	46524	2205.1009 TL	9	258	26	715
1516.2090	155	789	694	3418	2207.1000 TL	886	2465	2841	7872
1517.1001	476	2772	1261	7793	2208.2000 TL	6	763	17	2021
1517.1002	132	726	518	2790	2208.3000 TL	19	1034	66	3210
1519.1100	519	2275	2057	9174	2208.9001 TL	11	226	28	548
1519.1300	450	1089	1474	5332	2208.9002 TL	14	626	30	1625
1519.1900	1446	4228	3122	10644	2208.9003 TL	64	2072	192	6276
1519.2001	122	1017	312	1927	KAP.22		11137		37456
1520.1000	91	291	319	1072	2301.2000	19680	61389	63251	205322
1522.9090	176	186	1124	1230	2304.0000	2154	4108	8849	16257
KAP.15		44682		180957	2309.9091	369	3007	1588	12633
1601.0000	28	1171	100	4393	KAP.23		68990		235689
1602.2009	19	383	56	1105	2402.2002	7	1331	19	3717
1602.5000	15	275	51	855	2402.2003	2	323	4	821
1603.0091	1	64	30	1582	2403.1000	42	4067	137	15024
1603.0099	6	587	18	982	KAP.24		5856		20237
1604.1100	95	7822	411	32584	2501.0009	150	228	561	851
1604.1205	4	156	395	3213	2504.1000	358	553	1495	2492
1604.1206	74	764	269	2081	2506.2100	6441	594	37348	3632
1604.1301	149	6358	1041	44923	2514.0000	971	2014	2889	7681
1604.1500	83	973	891	9317	2515.1100	660	2784	1512	5562
1604.1902	529	12379	2217	55390	2516.1100	4333	10293	21394	53441
1604.1903	213	3836	752	15318	2516.9001	7413	19863	24788	65129
1604.1905	9	306	55	1324	2517.1000	380388	17361	1410053	65701
1604.1909	229	4274	632	12867	2517.4100	5065	663	13764	1975
1604.2001	79	1327	315	5084	2517.4900	304127	18903	609142	39748
1604.2004	71	1560	704	15004	2518.1001	18576	1498	43652	3231
1604.2005	7	108	59	968	2518.1002	11433	4865	29399	12991
1604.2006	1070	21280	1385	27365	2519.9000	90	211	401	957
1604.2007	25	970	33	1250	2521.0000	4571	411	47221	4104
1604.2009	34	1246	178	5294	2523.1000	2902	576	67502	12619
1604.2002	33	1138	141	5333	2523.2900	7453	2647	58552	15482
1605.1000	11	357	44	1401	2525.2000	237	1041	528	2315
1605.2001	908	36474	3894	157886	2526.1000	20	227	67	562
1605.2002	40	3588	144	12369	2526.2000	3414	5144	10763	16511
1605.2009	53	3379	248	16340	2529.1000	5057	1654	21410	8793
1605.9000	16	521	55	2369	2529.3000	24576	11574	109191	55381
KAP.16		112029		439422	KAP.25		103454		382239
1704.9001	24	437	66	1139	2601.1100	59150	7365	203194	40979
1704.9002	9	240	35	904	2601.1200	282164	56724	465456	101916
1704.9003	136	3377	556	14833	2601.2000	12569	259	58502	1161
1704.9009	83	1699	348	6853	2603.0000	5188	13077	23499	63217
KAP.17		6035		25290	2604.0000	-	-	8486	22122
1806.1000	20	320	50	864	2614.0000	37224	14472	142876	56114
1806.2090	161	1344	345	2882	2619.0000	:	19730	:	65756
1806.3100	80	2223	379	11813	2620.3000	27	71	1109	2646
1806.3200	36	1179	204	5970	2620.4000	133	24	1466	2665
1806.4010	223	5852	1092	26438	2620.9000	183	373	733	3058
1806.4090	46	2453	385	13515	2621.0000	5767	9686	15689	26768
KAP.18		13372		61706	KAP.26		121874		387300
1901.4090	11	257	236	3664	2701.1100	759	:	3526	:
1904.1009	7	221	41	899	2703.0001	1364	662	3547	1925
1905.1000	15	345	162	2919	2704.0001	28	:	1948	:
1905.2001	39	642	253	4034	2707.1000	2157	2618	16718	18312
					2709.0000	8817512	8334581	31880362	30017313
					2710.0012 U	271039	273106	749144	744847
					2710.0016 U	125217	105261	383369	318013
					2710.0021 U	33290	35412	140811	148810
					2710.0026 U	385990	389183	1233774	1259455

TABELL 11 (FORTS.). UTFØRSEL. VIKTIGERE VARER GRUPPERT ETTER DET HARMONISERTE SYSTEM (HS)  
 EXPORTS OF PRINCIPAL COMMODITIES ACCORDING TO THE HARMONIZED SYSTEM (HS)

VARENR.	1993				VARENR.	1993				
	APRIL		JANUAR-APRIL			APRIL		JANUAR-APRIL		
	MENGDE	VERDI	MENGDE	VERDI		MENGDE	VERDI	MENGDE	VERDI	
	TONN	1000 KR.	TONN	1000 KR.		TONN	1000 KR.	TONN	1000 KR.	
2710.0027	U	16286	16400	32085	32415	3204.1700	9	404	69	3395
2710.0029	U	31016	24282	102260	83908	3206.1000	:	20729	:	70816
2710.0091	U	89173	62002	439494	274350	3208.1000	399	7784	1192	23875
2710.0095		613	3615	2373	14652	3208.2000	142	3570	574	13690
2710.0099		190	1710	925	7209	3208.9000	433	9257	1628	37372
2711.1200		71073	80522	312898	353181	3209.1000	108	1325	432	5016
2711.1500		54387	64070	191065	227961	3209.9000	188	3624	657	11310
2711.1400		2371	2059	2372	2071	3214.1005	15	343	49	1299
2711.1900		1440	165	11889	6929	3214.1006	68	840	222	2382
2711.2100	TU	1935840	1075035	8488294	4968892	3215.1100	8	168	56	1076
2712.2000		1	8	15	1428	3215.1900	83	2482	390	10953
2712.9000		482	1314	1475	4260	KAP.32		51438		185075
2713.1100		7005	7422	31548	29364					
2716.0000	Z(1)	113874	10699	740547	85788	3302.1090	30	405	117	1766
KAP.27			10492387		38613665	3304.2000	1	125	2	938
						3304.9910	47	2691	188	12201
2804.2100		5	424	11	447	3304.9990	6	296	13	1204
2804.6100		0	870	1	4160	3305.1000	9	271	32	1365
2804.6900		6770	57789	23677	199793	3305.9000	1	45	14	2084
2806.1000		2397	395	9069	1511	3307.2000	8	449	16	1170
2807.0000		:	1123	:	5673	KAP.33		5217		24009
2808.0000		:	516	:	658					
2811.2100		2305	1218	11907	6662	3401.1110	38	1168	82	2538
2811.2200		4268	2703	17046	10486	3402.1100	2318	14596	10685	68729
2811.2900		1759	1068	4295	2389	3402.1300	199	1415	1015	7167
2815.1200		:	10809	:	56690	3402.1900	200	1711	625	4731
2817.0010		296	887	1268	4635	3402.2014	9	287	10	316
2821.1000		223	1276	1083	5982	3402.2019	579	3315	2938	18053
2823.0000		424	4821	2583	29253	3402.9019	78	1323	267	3325
2825.5000		816	14265	2006	35822	3402.9090	585	4336	2402	17658
2826.1200		:	1232	:	26162	3403.9100	75	606	149	1209
2826.9000		1	3247	1	3778	3406.0000	101	1875	658	10954
2827.3200		317	278	1585	1258	KAP.34		31846		140036
2827.3500		891	315	4537	1553					
2828.9000		633	200	2383	771	3501.1000	140	4106	515	14544
2829.1100		1872	5023	8914	22789	3501.9020	19	223	52	602
2833.2900		6109	1128	18917	4263	3506.9100	17	302	92	1073
2834.2100		-	-	7640	3093	3506.9900	42	212	113	807
2834.2900		:	4236	:	15780	3507.9000	7	115	48	1587
2835.2900		144	1485	711	7665	KAP.35		5127		19222
2836.1000		:	591	:	2872					
2839.1900		91	272	656	1657	3602.0000	:	1975	:	18793
2841.2000		31	:	331	:	3603.0010	2	372	3	559
2844.4000		0	628	0	1887	KAP.36		2536		21307
2847.0000		366	1127	579	1821					
2849.1000		6139	:	22722	:	3701.3000	3	211	8	363
2849.2000		6346	39773	22642	159068	3703.1000	21	1180	30	1710
KAP.28			176631		695643	3704.0000	4	360	13	1383
						3705.9090	0	160	3	928
2903.2100		:	38537	:	316388	3707.9000	1	365	15	2496
2905.2900		0	337	0	337	KAP.37		3067		10924
2909.1100		19	384	61	1564					
2912.1100		39	535	107	1280	3801.3000	4872	13908	13132	36654
2912.2900		81	855	321	3391	3802.9000	1410	2354	5901	7207
2912.4100		:	8220	:	38819	3803.0001	325	252	371	334
2912.4900		10	999	21	2181	3803.0009	951	1965	2269	5020
2915.1100		:	356	:	1167	3804.0000	12836	18956	60986	72450
2915.2100		431	1144	1757	4902	3806.9000	899	2930	3360	11204
2915.2400		311	1662	904	4863	3807.0002	1508	959	8323	5645
2915.7020		107	1267	334	3913	3808.1000	4	605	5	719
2915.9090		113	1350	353	5114	3808.2000	38	757	439	7323
2916.1990		24	338	108	1803	3808.3000	16	300	60	1073
2916.3200		-	-	0	1014	3808.9000	24	1253	80	3415
2916.3910		5	768	8	1203	3809.9109	18	346	54	1021
2917.3990		-	-	31	10982	3809.9200	228	902	804	3329
2921.1900		5	412	16	1205	3810.1010	98	610	448	2664
2922.1909		70	11049	311	66088	3811.9000	147	1695	529	4962
2924.2909		39	74839	289	382051	3812.2000	21	319	155	1687
2926.2000		:	7248	:	34170	3813.0000	24	605	71	1903
2926.9000		:	1181	:	3952	3814.0000	165	1332	534	4855
2933.6100		-	-	120	858	3815.9000	190	2088	670	7934
2936.2100		6	875	10	1318	3816.0000	816	1614	2579	4297
2936.2900		-	-	6	1778	3820.0000	70	509	512	3422
2939.1000		3	406	4	2237	3822.0000	3	8980	12	26472
2941.9000		566	16901	1799	67338	3823.4000	28	280	107	903
KAP.29			170966		968880	3823.9001	8	159	51	874
						3823.9003	1171	1137	5528	6185
3002.1000		0	475	0	482	3823.9009	73338	42713	275026	164038
3002.3900		0	554	1	882	KAP.38		108029		387859
3002.9000		5	6834	22	37282					
3003.9000		882	15877	4011	71217	3901.1000	9909	47314	41903	187023
3004.3900		45	5459	171	22229	3901.2009	10745	42921	42206	166879
3004.5000		75	7396	288	26327	3901.9000	19	481	42	1065
3004.9009		22	6752	67	27592	3902.1009	3493	14832	17359	63478
3005.1000		3	433	21	3065	3902.3000	2541	11919	9714	42818
3005.9002		1	188	5	1128	3903.1100	1065	8291	5475	42718
3005.9009		0	105	12	1997	3903.1901	0	293	0	293
3006.1000		0	7	1	1409	3904.1000	:	27414	:	96639
3006.3000		35	44658	138	167910	3904.2100	:	416	:	2531
3006.5000		1	335	2	977	3904.2200	:	689	:	3573
KAP.30			89074		363074	3905.1100	894	5599	3095	18797
						3905.2000	67	1114	214	3642
3101.0000		19	600	147	4315	3906.9000	248	4190	933	15774
3102.1000		:	243	:	1774	3907.3000	26	885	119	4085
3102.3000		:	1527	:	4667	3907.5000	300	2813	1237	9837
3102.6000		:	51102	:	171303	3907.9100	:	17974	:	84384
3105.2000		:	148416	:	691669	3907.9909	199	6605	910	32404
3105.5100		:	33993	:	61383	3908.9000	22	461	39	825
KAP.31			236064		935704	3909.1000	980	5381	4043	23289
						3909.2000	1045	10906	4889	49413

(1) MÅNED GJELDER MARS, HITTEL I ÅR GJELDER JANUAR - MARS.

TABELL 11 (FORTS.). UTFØRSEL. VIKTIGERE VARER GRUPPERT ETTER DET HARMONISERTE SYSTEM (HS)  
EXPORTS OF PRINCIPAL COMMODITIES ACCORDING TO THE HARMONIZED SYSTEM (HS)

VARENR.	APRIL 1993		JANUAR-APRIL 1993		VARENR.	APRIL 1993		JANUAR-APRIL 1993	
	MENGDE	VERDI	MENGDE	VERDI		MENGDE	VERDI	MENGDE	VERDI
	TONN	1000 KR.	TONN	1000 KR.		TONN	1000 KR.	TONN	1000 KR.
3909 3000	242	3474	873	13453	4401.2101 U	4385	952	18643	4387
3909 4009	367	4153	1331	15765	4403.1000 U	308	582	1701	4476
3909 5009	14	587	67	2879	4403.2001 U	44853	22464	65138	34134
3910 0000	13	558	49	2342	4403.2005 U	19013	4629	60199	17233
3913 9000	0	230	2	985	4403.2006 U	31287	6588	83248	19153
3916 9090	15	667	62	2783	4403.2009 U	1952	418	7125	2002
3917 2100	53	771	594	5230	4403.9200 U	1002	384	2127	865
3917 2300	117	781	425	3289	4403.9901 U	1299	604	3868	1901
3917 2990	48	1022	261	7381	4404.1000	894	2527	2257	5730
3917 3190	16	206	149	2032	4407.1001 U	1116	1558	1715	2368
3917 3900	23	693	64	1759	4407.1002 U	2807	3712	10404	13440
3917 4000	96	2203	255	7147	4407.1003 U	7959	9592	28128	36465
3918 1009	163	1109	898	6165	4407.1004 U	47150	55315	200674	245124
3919 9010	-	-	312	4234	4407.1008 U	558	1126	787	1847
3920 1000	531	8014	1697	24009	4407.1009 U	4779	8146	21305	34234
3920 2000	23	789	56	2013	4407.9200 U	48	314	66	595
3920 3000	48	530	292	4411	4408.9093 U	160	293	160	293
3920 4100	1146	11467	4495	45332	4409.1020	35	978	159	4031
3920 4200	713	9265	3327	43348	4409.1091 U	160	441	518	1746
3920 5900	1	14	42	937	4409.1092 U	2112	3421	8181	13244
3920 9200	70	2629	237	9767	4409.2020	6	340	46	1727
3920 9900	9	622	19	2078	4410.1001 U	5613	5507	22867	21948
3921 1101	31	458	46	1003	4410.1002 U	2810	3043	11609	12656
3921 1109	270	5316	1071	20928	4410.1003 U	2614	5053	11874	23738
3921 1309	59	437	163	1149	4410.1009 U	378	684	1385	2610
3921 9020	193	5557	575	16990	4411.1100	201	521	932	2458
3921 9040	36	536	121	1804	4411.1900	462	3353	2123	15510
3922 9000	8	1001	46	5835	4411.9100	408	1393	2279	8802
3923 1004	152	4331	909	26283	4411.9900	772	2568	3110	9969
3923 1006	225	4850	890	19533	4412.1101 U	96	10	165	864
3923 2110	162	2377	850	12969	4412.1201 U	17	203	325	3892
3923 2190	117	1846	475	8919	4415.1000	69	284	116	440
3923 2910	19	134	72	806	4415.2000	47	248	245	1208
3923 2990	37	1194	142	4411	4416.0090	27	300	175	1790
3923 3001	233	4222	1127	20544	4418.1001 S	5639	9954	38695	58995
3923 3002	114	3275	587	17264	4418.1002 S	20603	2620	40688	11733
3923 5000	22	619	132	2384	4418.2003 S	136	219	708	1625
3923 9002	-	-	46	1230	4418.2004 S	725	1934	6114	11241
3923 9004	3	134	39	987	4418.2005 S	5968	2474	25707	12778
3923 9005	5	229	14	532	4418.2006 S	1044	564	8211	4077
3923 9006	11	721	138	4007	4418.2009	5	157	74	1890
3924 1001	7	536	35	2968	4418.3000 V	94316	19306	378525	78062
3924 1009	4	333	90	3921	4418.9001	1110	10074	3056	27604
3924 9001	16	372	44	1010	4418.9002 S	766	4034	2747	16126
3924 9009	9	485	24	1644	4418.9007	26	1139	245	6215
3925 1000	3	171	50	1992	4418.9009	47	1009	578	10156
3925 2009	1	101	12	1740	4421.9009	32	2371	129	8955
3925 9009	15	447	49	2420	KAP.44		205314		809845
3926 1000	244	4292	1151	18543	KAP.45		2		29
3926 2000	3	388	16	1458	KAP.46		6		237
3926 3000	25	791	99	3399					
3926 4000	1	237	7	579					
3926 9094	41	1198	163	5000					
3926 9098	343	10334	1555	48161	4701.0000	10951	23642	52008	109745
KAP.39		337321		1436414	4702.0000	6789	29457	36544	159420
4005 1090	15	332	29	590	4703.2100	5136	:	32291	:
4008 2910	10	228	17	449	4703.2900	2923	:	19114	:
4009 1000	4	303	4	471	4704.2100	2954	12361	15240	61661
4009 3000	20	1465	98	6191	4705.0000	2592	5082	8423	17888
4009 5000	4	522	12	1538	4707.1000	258	318	1294	1257
4010 9100	197	5967	710	19723	4707.3000	5586	2059	20630	8274
4011 1000 S	1740	1291	4227	2499	4707.9000	2677	1343	11839	6202
4011 2000 S	44	69	885	1412	KAP.47		97011		515005
4012 2000	37	452	125	1488	4801.0000	63376	:	268328	:
4013 1000	24	2252	87	8245	4802.2000	61	403	61	403
4016 9300	64	2538	340	12293	4802.4000	1542	7454	6314	30992
4016 9900	3	524	11	1808	4802.5200	2115	10494	8254	44062
KAP.40		17395		64570	4802.6000	33640	121656	97633	374510
4101 2100	932	13190	3248	46522	4803.0009	929	5525	4207	24952
4101 2900	68	993	251	3254	4804.1100	7535	19594	21898	61968
4102 1000	295	3627	1440	19059	4804.1900	3567	14441	10905	45402
4102 2900	1	71	226	3501	4804.2100	2074	8899	8953	36292
4103 9001	0	34	152	1305	4804.3100	198	840	1208	4974
4104 1010	67	384	317	1537	4804.3900	1214	7181	4419	26680
4104 1020	46	6426	177	27546	4804.4200	427	2695	1223	8616
4104 2200	57	2415	134	5561	4804.5100	159	1252	440	3499
4104 3110	45	6174	244	32177	4804.5200	401	2842	1425	11534
4105 2010	1	571	4	1707	4805.1000	4782	:	16580	:
KAP.41		34153		144656	4805.3000	951	7600	4831	35643
4202 9209 S	4744	335	20431	1317	4805.6000	1956	8957	9424	45891
4203 1001 S	248	184	1021	902	4805.8000	1578	5305	6921	21869
4203 1005 S	721	282	1212	822	4806.1000	2487	25032	8449	86179
4205 0000	2	249	2	346	4806.2000	54	312	238	1245
KAP.42		2061		8421	4807.9900	667	3013	2729	15763
4301 1000 S	1106	109	200465	20579	4810.2900	-	-	78	1461
4301 6001 S	50714	15133	188354	56344	4810.3900	1447	7760	6638	33302
4301 6002 S	4768	1418	128860	38660	4811.1000	39	237	87	516
4301 6009 S	10102	3017	54044	16338	4811.3100	1608	13257	6022	48928
4301 7000 S	1420	395	6920	1035	4811.9900	1071	7114	3816	26987
4301 9000	1	415	1	415	4811.9005	59	649	166	2352
4302 1901	4	287	7	524	4811.9009	9	311	38	1395
4302 1909	1	248	4	1093	4814.3000	3	257	13	1031
4303 1001 S	1	54	172	1452	4817.1000	157	2895	682	13615
KAP.43		21284		139480	4818.1000	342	2983	1458	12495
4401 1000 U	51	117	400271	1286	4818.2000	8	337	40	1331
					4818.3000	11	346	63	1957
					4818.4000	186	5043	632	17402
					4819.1000	213	2743	872	11225



TABELL 11 (FORTS.). UTFØRSEL. VIKTIGERE VARER GRUPPERT ETTER DET HARMONISERTE SYSTEM (HS)  
 EXPORTS OF PRINCIPAL COMMODITIES ACCORDING TO THE HARMONIZED SYSTEM (HS)

VARENR.	1993		1993		VARENR.	1993		1993	
	APRIL	JANUAR-APRIL	APRIL	JANUAR-APRIL		APRIL	JANUAR-APRIL	APRIL	JANUAR-APRIL
	MENGDE	VERDI	MENGDE	VERDI		MENGDE	VERDI	MENGDE	VERDI
	TONN	1000 KR.	TONN	1000 KR.		TONN	1000 KR.	TONN	1000 KR.
6812.5000	0	223	0	373	KAP.72		421701		1586270
6814.9000	-	-	20	3419					
6815.2000	83	1325	881	15415	7302.3000	-	-	500	1475
6815.9100	492	4022	1227	10576	7304.1000	32	473	101	947
KAP.68		36214		148773	7304.2010	540	4585	848	7421
					7304.2090	11	725	323	14069
6902.2000	69	332	193	850	7304.3910	358	625	360	641
6902.9000	200	396	1135	2208	7304.3990	11	112	92	829
6903.9000	85	3073	405	14391	7304.4910	24	2406	95	4231
6904.9000	S 81716	590	366578	3023	7304.9010	4	78	129	1518
6910.1009	29	1302	133	7481	7304.9090	5	166	67	1423
6911.1000	49	2657	204	11458	7305.1900	283	848	520	1653
6914.1000	5	242	22	1128	7305.2000	214	1230	214	1230
KAP.69		9350		43855	7305.3110	539	1447	609	2078
					7305.9090	1	211	15	678
7003.1900	-	-	61	1103	7306.1000	1	8	373	3027
7005.2900	61	544	407	2868	7306.2000	-	-	800	992
7007.1900	58	595	305	3284	7306.3019	:	1400	:	5429
7007.2100	119	2673	280	6215	7306.3090	:	2327	:	10173
7007.2900	88	850	333	3574	7306.4010	682	2611	3724	14000
7008.0000	719	7180	2759	28301	7306.6010	:	5064	:	22949
7010.9001	503	1019	8208	15089	7306.6090	:	2975	:	12003
7010.9002	799	1707	3429	7570	7306.9010	8	255	22	345
7010.9005	223	639	825	2366	7306.9020	33	1554	159	11616
7010.9009	170	574	804	2187	7306.9090	15	334	78	1453
7013.9990	0	119	4	820	7307.1100	355	2460	1274	8831
7017.9000	0	319	0	343	7307.1909	:	148	:	1852
7019.1000	1056	11111	4688	50296	7307.2100	5	269	22	1705
7019.3100	17	256	85	1815	7307.2300	1	200	4	1021
7019.3900	-	-	54	1510	7307.2900	10	939	80	7270
7019.9000	13	499	35	2136	7307.9200	3	288	11	1108
KAP.70		29031		133738	7307.9900	54	3176	112	5433
					7308.1000	878	8077	924	9350
7106.1000	TG 465	571	1652	2116	7308.2000	946	8823	1257	12486
7106.9100	TG 1450	1257	4590	3921	7308.3009	38	1260	81	4525
7106.9200	TG 3687	3120	12422	10434	7308.4000	1	21	94	1278
7108.1200	TG 36	2709	230	16317	7308.9001	280	1231	561	2545
7108.1300	TG 27	1491	134	7578	7308.9002	10	146	173	857
7110.1100	TG 148	12082	570	45466	7308.9005	9	365	18	853
7110.2100	TG 204	5087	598	14547	7308.9007	86	1472	482	7788
7110.3100	TG 8	2475	17	6035	7308.9008	547	6726	2434	30729
7112.1000	TG 13	806	30	1929	7309.0000	82	3103	371	24666
7112.9000	TG 6842	4919	11201	7413	7310.1000	124	1198	473	3914
7113.1100	TG 46	449	321	1720	7310.2100	16	202	80	1094
7113.1900	TG 1	248	29	3031	7310.2900	174	2434	680	9713
7114.1101	TG 37	235	221	1404	7311.0010	94	1009	135	1498
7115.1000	TG 69	3606	462	23951	7311.0090	5	251	33	1155
7117.9000	0	211	1	705	7312.1001	256	3234	1306	16894
7118.1000	0	210	0	219	7312.1002	15	234	372	6505
KAP.71		40167		149273	7312.9000	41	630	182	2661
					7315.2000	42	780	375	5978
7201.1000	:	4892	:	28854	7315.8900	396	2775	553	6075
7202.2100	33980	144942	120176	500803	7316.0000	176	2617	188	2967
7202.2900	209	2634	1103	12184	7317.0019	17	305	48	787
7202.3000	13500	46914	58996	204947	7317.0091	43	337	144	1379
7202.9900	1045	7214	3913	27557	7317.0099	28	511	85	1413
7204.1000	-	-	2042	907	7318.1500	271	5726	1241	26941
7204.2100	322	2000	1717	8691	7318.1900	8	336	41	1709
7205.1000	3086	2191	3110	2201	7320.9000	5	253	13	1041
7207.1100	-	-	15206	22433	7321.8500	S 1629	4649	11271	21853
7208.3100	-	-	300	1088	7321.9000	13	526	95	3694
7208.3200	72	314	457	1773	7322.9000	39	2218	142	8075
7208.4200	217	649	1138	3482	7323.1000	40	820	264	4509
7208.4300	156	548	931	3187	7323.9321	44	2015	193	8519
7208.9000	33	123	142	904	7323.9329	2	143	8	816
7209.1100	131	502	1248	4990	7323.9400	3	218	12	957
7209.1300	63	216	105	342	7323.9930	8	256	54	1559
7209.2200	152	490	614	1930	7324.1000	7	609	43	3573
7209.2300	109	370	351	1177	7324.9010	1	229	9	1295
7209.4200	337	1112	761	2525	7324.9090	1	106	8	1073
7209.4300	81	289	233	810	7325.1000	840	12320	3645	54210
7210.1200	9534	46618	32397	160918	7325.9900	151	5169	427	12778
7210.3900	102	417	176	735	7326.1900	0	292	6	438
7210.4100	23	276	143	1408	7326.2000	6	172	30	873
7210.4900	548	2107	1341	5228	7326.9000	1317	16492	2754	52202
7210.7000	266	1009	462	2003	KAP.75		141288		529084
7210.9000	77	312	259	1012					
7211.1100	413	1784	1964	7905	7403.1100	3910	55367	9848	144940
7211.2200	67	255	328	1333	7403.2100	122	847	575	4102
7211.4100	822	2673	2619	8591	7403.2200	20	214	157	1662
7211.4900	65	216	65	218	7404.0000	967	4560	3771	29543
7212.1000	1237	5095	2383	9183	7407.2190	261	3629	1097	15786
7212.2100	94	293	622	2247	7412.2000	68	5741	380	31131
7212.2900	94	571	207	1075	7418.2000	12	1636	56	6959
7212.3000	677	2547	1833	7169	7419.9900	96	5050	479	23760
7212.5000	151	631	305	1290	KAP.74		77340		260304
7214.2020	11453	20403	68528	116748					
7214.2090	1666	3010	11849	19719	7502.1000	4432	184963	17973	752435
7216.1090	5	38	328	2446	7503.0000	-	-	39	802
7216.3390	6370	13049	20105	47588	KAP.75		184963		753436
7216.4090	78	351	1412	6082					
7216.5090	2365	9408	11524	45439	7601.1000	22130	203402	81586	749775
7217.1100	223	686	757	2662	7601.2001	46588	455096	183841	1785177
7217.1200	230	1048	653	3020	7601.2002	258	2488	1049	10408
7217.3900	35	516	169	2527	7602.0000	1413	7048	5814	27226
7219.3500	15	226	52	827	7603.1000	3	69	106	1981
7219.9000	69	396	90	1110	7604.1000	38	1324	199	5670
7222.3000	4	141	51	1722	7604.2100	29	1855	35	1999
7222.4090	3	290	14	1017	7604.2900	1120	24147	5366	116174
7226.9900	8	186	83	1740	7605.1100	2972	30731	12640	128725

TABELL 11 (FORTS.). UTFØRSEL. VIKTIGERE VARER GRUPPERT ETTER DET HARMONISERTE SYSTEM (HS)  
 EXPORTS OF PRINCIPAL COMMODITIES ACCORDING TO THE HARMONIZED SYSTEM (HS)

VARENR.	1993				VARENR.	1993					
	APRIL	JANUAR-APRIL	APRIL	JANUAR-APRIL		APRIL	JANUAR-APRIL	APRIL	JANUAR-APRIL		
	MENGDE	VERDI	MENGDE	VERDI		MENGDE	VERDI	MENGDE	VERDI		
	TONN	1000 KR.	TONN	1000 KR.		TONN	1000 KR.	TONN	1000 KR.		
7605.2100	272	2830	1197	13109	8413.3000	S	6969	606	17576	2489	
7605.2900	57	1032	123	2356	8413.5000	S	21	300	83	904	
7606.1190	3492	42846	11768	144119	8413.6000	S	183	1299	539	4997	
7606.1290	4963	80541	17594	286050	8413.7000	S	120	23792	713	133534	
7607.2000	55	2352	214	7839	8413.8100	S	101	4378	1128	12462	
7608.2000	272	4099	1067	17333	8413.8200	S	1	2515	3	2562	
7609.0000	3	437	18	2342	8413.9100	S	31	13472	114	56630	
7610.1009	76	1841	215	8130	8414.1000	S	20	197	36	1662	
7610.9002	32	586	82	1796	8414.3001	S	3	258	13	597	
7610.9004	15	1074	47	2181	8414.3009	S	33	301	80	1172	
7610.9009	40	2447	252	14809	8414.4000	S	34	112	50	15041	
7612.1000	20	1250	83	4549	8414.5100	S	394	303	2774	2207	
7612.9003	25	1051	32	1234	8414.5900	S	770	2264	1552	8481	
7612.9009	626	9707	2717	41247	8414.8001	S	24	1267	108	6297	
7614.1000	86	1156	395	5220	8414.8009	S	159	787	944	3668	
7614.9000	585	8084	2804	36877	8414.9000	S	43	11253	112	28004	
7615.1001	66	2289	277	11639	8415.8109	S	1	6	46	936	
7616.1000	62	684	160	2068	8415.8209	S	31	1416	124	4854	
7616.9000	557	9490	1758	33709	8415.8300	S	61	224	195	744	
KAP.76		900357		3465980	8415.9009	S	15	2062	45	5389	
					8416.9000	S	1	57	3	870	
7802.0000	430	316	2163	1583	8417.8000	S	10	2240	30	11803	
KAP.78		536		2072	8417.9000	S	10	897	35	3627	
					8418.5009	S	1771	7452	4462	24654	
7901.1100	7614	53548	29362	210548	8418.6909	S	16	284	53	1934	
7901.1200	1911	13394	8214	61980	8418.9909	S	149	8423	437	24831	
7901.2000	333	2666	1405	11616	8419.1900	S	9	123	43	5597	
7903.1000	723	7478	3194	33242	8419.2000	S	106	644	358	2534	
7903.9000	168	713	371	2472	8419.3900	S	3	2332	13	18734	
7907.9000	209	3183	925	14673	8419.5000	S	233	2418	1217	11329	
KAP.79		81219		335855	8419.8100	S	12	110	54	844	
					8419.8900	S	91	255	431	6546	
KAP.80		236		586	8419.9000	S	30	1367	170	11978	
					8420.1000	S	-	-	18	23272	
8104.1100	:	25926	:	119825	8420.9100	S	6	243	32	1969	
8104.1900	:	13268	:	44724	8421.2100	S	193	2720	594	8368	
8104.9090	1	1536	2	4504	8421.2900	S	319	231	610	4466	
8105.1000	131	30390	743	173498	8421.3900	S	94	5405	585	44292	
8107.1000	-	-	141	883	8421.9110	S	1	505	3	2031	
KAP.81		71125		344724	8421.9900	S	111	8918	248	18671	
					8422.2000	S	3	39	25	895	
8203.2009	5	202	7	495	8422.3009	S	2	1877	108	3873	
8205.4000	3	463	11	1368	8422.4000	S	34	6962	82	18873	
8205.5100	2	561	9	2390	8422.9000	S	2	472	35	8485	
8205.5900	29	1390	48	3029	8423.8200	S	70	1505	123	1654	
8206.0000	3	361	6	779	8423.8900	S	19	282	53	610	
8207.1101	2	540	30	1882	8424.1001	S	25	708	43	714	
8207.1109	21	999	107	8145	8424.1009	S	59	86	1966	2568	
8207.1201	0	162	2	947	8424.3001	S	3	40	164	1236	
8207.3000	1	420	8	2060	8424.8900	S	3613	9749	10488	63251	
8207.8009	2	1126	12	6014	8424.9030	S	2	484	12	2378	
8207.9009	6	806	13	2154	8424.9090	S	8	1933	27	6088	
8208.2000	22	1706	90	7019	8425.1101	S	-	276	:	850	
8211.9209	1	556	4	1723	8425.1900	S	-	-	44	884	
8211.9400	1	373	3	1276	8425.3100	S	71	2982	154	4212	
KAP.82		11684		48450	8425.3900	S	100	12398	855	78661	
					8425.4900	S	803	110	2582	1789	
8301.4009	20	4384	100	24208	8426.1100	S	2	347	3	537	
8301.6000	29	3620	88	13187	8426.1900	S	3	698	17	5807	
8302.1001	65	3232	253	12489	8426.2000	S	8	5952	19	14969	
8302.4100	54	2791	284	14342	8426.4100	S	2	1245	5	1354	
8302.4200	60	2381	274	11523	8426.9900	S	16	10989	58	24426	
8302.4900	8	977	53	5910	8427.1010	S	7	847	29	1571	
8303.0000	116	4518	499	20370	8427.2010	S	10	12874	28	27314	
8304.0000	6	704	37	3993	8428.1001	S	-	-	12	800	
8306.2900	1	322	8	1824	8428.1009	S	15	53	45	2252	
8306.3000	3	946	6	1788	8428.2000	S	25	1196	33	1266	
8310.0000	0	99	3	1202	8428.3300	S	20	7167	30	8539	
8311.1000	16	264	21	413	8428.3900	S	181	5577	445	12818	
8311.2000	18	431	67	1474	8428.9099	S	162	1760	371	10609	
KAP.83		25659		117703	8429.1100	S	3	317	6	1032	
					8429.2000	S	3	733	10	3392	
8402.1200	S	1	42	3873	8429.4000	S	1	344	1	344	
8402.1900	S	8	1839	6183	8429.5101	S	2	510	4	575	
8402.2000	S	4	249	1125	8429.5102	S	22	4010	83	16760	
8402.9090	S	0	81	2185	8429.5201	S	11	2880	27	12730	
8403.1009	S	2	224	542	8429.5202	S	2	2130	11	15016	
8405.9000	S	15	1249	22	2695	8429.5911	S	1	182	20	1650
8406.9000	S	0	1219	15	3272	8429.5919	S	5	1470	35	5447
8407.2101	S	25	246	55	517	8429.5990	S	-	-	11	1625
8407.3400	S	13	61	116	896	8430.1020	S	-	-	3	917
8407.9000	S	18	291	198	1041	8430.2009	S	7	1017	31	4771
8408.1002	S	8	403	48	2346	8430.3900	S	-	-	5	10019
8408.1004	S	14	457	39	1648	8430.4100	S	2	21	8	1671
8408.1005	S	4	646	10	2770	8430.6100	S	2	261	10	447
8408.1009	S	-	-	11	38874	8430.6900	S	1	279	4	2208
8408.2000	S	20	292	174	1326	8431.1000	S	104	10158	391	54453
8408.9000	S	11	6875	67	7333	8431.2010	S	43	1664	71	3304
8409.9100	S	31	2601	162	17471	8431.3190	S	37	2650	328	13931
8409.9900	S	162	26649	779	115634	8431.3990	S	68	4752	181	9518
8410.9000	S	26	7546	55	11415	8431.4120	S	57	2370	149	6348
8411.8190	S	:	-	:	20495	8431.4190	S	148	9007	279	18720
8411.8290	S	:	3406	:	13821	8431.4300	S	238	27242	1263	131432
8411.9100	S	6	28765	33	140328	8431.4920	S	47	1609	227	9291
8411.9990	S	2	1331	46	16623	8431.4930	S	15	2360	216	24164
8412.2100	S	150	558	396	3196	8431.4990	S	7	968	29	4283
8412.2900	S	505	2807	1384	12256	8432.1000	S	365	16378	1314	55969
8412.9010	S	9	815	52	3403	8432.2100	S	9	297	40	1168
8412.9090	S	0	29	5	801	8432.2901	S	50	938	171	3392
8413.1900	S	128	97	206	1290	8432.2902	S	340	893	388	1000



TABELL 11 (FORTS.). UTFØRSEL. VIKTIGERE VARER GRUPPERT ETTER DET HARMONISERTE SYSTEM (HS)  
EXPORTS OF PRINCIPAL COMMODITIES ACCORDING TO THE HARMONIZED SYSTEM (HS)

VARENR.	1993				VARENR.	1993					
	APRIL		JANUAR-APRIL			APRIL		JANUAR-APRIL			
	MENGDE	VERDI	MENGDE	VERDI		MENGDE	VERDI	MENGDE	VERDI		
	TONN	1000 KR.	TONN	1000 KR.		TONN	1000 KR.	TONN	1000 KR.		
8432.2909	S	235	1707	1108	5125	8479.8901	S	39	17215	140	40375
8432.3001	S	30	1859	103	6294	8479.8909	S	220	33521	1002	84732
8432.8000	S	23	821	37	1152	8479.9090		57	5589	318	33878
8432.9000		558	13636	1951	48998	8480.3000		1	63	8	1085
8433.1100	S	6562	11085	21698	39778	8480.7100		20	7673	47	20390
8433.3009	S	277	9395	1010	32539	8480.7900		0	374	3	830
8433.4000	S	58	4331	220	10828	8481.1010		1	227	13	1418
8433.5300	S	1	125	15	2106	8481.1091		2	834	4	1914
8433.5900	S	4	248	4	248	8481.2010		1	411	3	1240
8433.9010		14	791	47	2611	8481.2091		27	6357	68	15685
8433.9090		126	2678	461	9779	8481.2092		27	3886	56	7290
8434.2000	S	5	2504	25	10878	8481.2099		0	309	1	471
8434.9020		7	792	60	6235	8481.3010		56	2719	247	12457
8436.1000	S	2	71	125	888	8481.3091		0	293	8	1961
8436.8000	S	1049	1900	1178	4698	8481.3092		1	323	2	870
8437.9000		-	-	7	824	8481.4091		2	241	2	523
8438.1000	S	2	381	9	633	8481.4099		2	1087	5	1770
8438.5000	S	1	7	15	1210	8481.8091		9	688	23	3803
8438.8001	S	2	1156	11	3637	8481.8092		10	717	16	1247
8438.8005	S	4	6150	44	63705	8481.8094		2	364	4	799
8438.8009	S	3	61	15	5230	8481.9010		6	2248	8	2804
8438.9000		14	1381	53	6176	8481.9090		12	1518	34	7092
8439.1000	S	9	5624	269	51093	8482.1000		1	292	6	1346
8439.9100		13	1275	128	15754	8483.1090		3	185	17	1944
8439.9900		44	3350	141	11768	8483.3000		4	533	52	5027
8440.1090	S	1	213	27	556	8483.4001		0	180	27	2921
8441.3000	S	1	182	7	2037	8483.4009		3	501	38	4796
8441.4000	S	3	1420	4	1620	8483.6000		0	205	7	973
8441.8000	S	84	1771	109	16618	8483.9000		5	1030	30	4988
8441.9000	S	17	8156	98	60681	8484.1000		1	290	1	710
8442.3000	S	447	241	448	391	8484.9000		0	210	2	1169
8443.1100	S	3	984	7	1629	8485.1001		2	123	44	3467
8443.1900	S	9	1971	37	14393	8485.1002		4	484	196	20010
8443.2900	S	-	-	13	803	8485.1009		27	2539	89	9917
8443.3000	S	-	-	15	1835	8485.9010		0	733	2	2690
8443.5000	S	8	383	32	2537	8485.9090		69	10221	261	30708
8443.6000	S	9	655	42	1472	KAP.84			737056		3150323
8443.9090		4	1580	31	6493						
8444.0000	S	1	520	2	570	8501.1000	S	190	374	1822	1737
8446.2100	S	1	100	7	2235	8501.2000	S	408	546	2945	3193
8448.2000		0	220	0	409	8501.3101	S	127	1201	416	5487
8448.3200		2	1420	12	1525	8501.4000	S	261	205	459	553
8448.4900		2	148	64	1684	8501.5205	S	16	372	37	676
8450.1100	S	387	1078	548	1617	8501.5309	S	3	1297	24	11521
8450.1900	S	81	306	89	583	8501.6100	S	18	347	99	2682
8450.9000		0	81	2	885	8501.6200	S	11	360	39	1138
8455.3000		11	751	21	1098	8501.6300	S	7	376	23	1902
8455.9000		-	-	541	1380	8501.6400	S	1	143	9	4396
8461.1000	S	1	314	1	314	8502.3000	S	5	41	26	1044
8462.1000	S	2	712	8	3105	8503.0000		3	1257	25	4875
8462.2900	S	11	131	24	1220	8504.2100	S	77	1076	496	8499
8462.3900	S	1	10	9	878	8504.2300	S	3	10474	18	40759
8462.4900	S	-	-	10	2647	8504.3100	S	2948	669	15225	2539
8462.9900	S	9	625	12	676	8504.3300	S	8	222	158	5137
8463.3000	S	7	72	10	1442	8504.3400	S	6	9704	10	19883
8464.9000	S	3	418	22	723	8504.4001	S	33513	5814	141798	24730
8465.1000	S	-	-	1	1566	8504.4009	S	33559	6880	102124	24568
8465.9100	S	325	1101	877	3218	8504.9010		10	1089	288	6096
8465.9200	S	2	650	13	1124	8504.9020		4	370	12	1484
8465.9300	S	-	-	29	997	8504.9090		3	392	5	2928
8465.9900	S	53	330	460	3020	8505.9009		0	169	1	1367
8466.9200	S	69	3853	328	14025	8506.1900	S	26117	242	33163	985
8466.9500	S	4	377	7	1051	8506.2008	S	755	360	8117	2727
8467.9200	S	0	106	1	856	8507.1000	S	21353	503	88364	1761
8468.2000	S	1	500	4	544	8507.2000	S	4982	4472	15856	17286
8468.8000	S	3	72	14	857	8507.8000	S	892	339	2428	1310
8468.9000	S	7	968	11	2054	8508.1000	S	634	476	3266	2327
8470.9002	S	491	8855	1201	34509	8508.2001	S	2921	1602	9087	5061
8471.1000	S	6	433	237	2846	8508.2009	S	402	302	1417	1058
8471.2001	S	149	1195	1633	6601	8508.9000		47	3385	183	13645
8471.2009	S	103	6997	1864	33577	8509.1000	S	987	1035	2150	2259
8471.9101	S	73	248	202	3177	8509.2000	S	13	107	120	849
8471.9109	S	2505	15003	8597	72446	8509.9000		10	1371	37	4050
8471.9201	S	130	818	642	1725	8510.1000	S	13	2	5604	1281
8471.9202	S	46	147	547	2044	8511.4000	S	249	225	5340	1673
8471.9203	S	286	2907	764	5786	8512.2000		1	874	5	2737
8471.9709	S	2163	9188	9899	32469	8514.9010		4	1921	20	4995
8471.9501	S	37	156	332	933	8515.1900	S	1	25	3	2605
8471.9502	S	16902	43651	64752	168137	8515.3100	S	-	-	30	3383
8471.9509	S	13	108	310	5251	8515.3900	S	270	1790	1258	7186
8471.9900	S	619	6825	2170	23108	8515.8000	S	26	4437	99	13910
8473.2000		4	1099	13	3692	8515.9000		8	1278	21	4257
8473.3000		45	33111	213	145209	8516.1001	S	368	1195	3571	9802
8473.4000		0	43	3	1429	8516.1002	S	3392	599	21279	3369
8474.2001	S	-	-	5	2962	8516.2901	S	20139	7043	117456	40596
8474.3.01	S	-	-	1	2763	8516.2902	S	698	401	3046	1911
8474.3900	S	3	707	17	3769	8516.2909	S	2810	1180	25279	7380
8474.8000	S	3	396	17	1426	8516.6001	S	436	409	1391	1380
8474.9110		0	180	70	873	8516.6002	S	3629	5157	15472	23579
8474.9190		36	1944	130	5938	8516.6003	S	1430	2739	6066	10636
8476.1.00	S	578	608	652	1076	8516.6005	S	255	248	1824	1779
8476.1900	S	119	238	180	383	8516.8000	S	1832	113	15369	1667
8477.1000	S	-	-	22	5091	8516.9009		65	2192	335	12695
8477.2000	S	14	81	46	1843	8517.1000	S	5532	4967	29891	19892
8477.4000	S	-	-	1	1815	8517.3001	S	19	327	219	2307
8477.8000	S	7	584	41	1272	8517.3002	S	974	28494	2384	51503
8477.9000	S	5	934	33	5531	8517.3009	S	318	1686	835	12509
8479.1090	S	-	-	8	6927	8517.4008	S	1724	8024	7357	39454
8479.8.00	S	-	-	19	3159	8517.8100	S	1857	1617	6565	7038
8479.8.20	S	3	244	8	486	8517.9091		16	20367	63	99653

TABELL 11 (FORTS.). UTFØRSEL. VIKTIGERE VARER GRUPPERT ETTER DET HARMONISERTE SYSTEM (HS)  
 EXPORTS OF PRINCIPAL COMMODITIES ACCORDING TO THE HARMONIZED SYSTEM (HS)

VARENR.	1993				VARENR.	1993			
	APRIL	JANUAR-APRIL	APRIL	JANUAR-APRIL		APRIL	JANUAR-APRIL	APRIL	JANUAR-APRIL
	MENGDE	VERDI	MENGDE	VERDI		MENGDE	VERDI	MENGDE	VERDI
	TONN	1000 KR.	TONN	1000 KR.		TONN	1000 KR.	TONN	1000 KR.
8517.9099	6	5738	27	32704	8544.5903	19	546	107	3146
8518.1000	S 718	735	4531	7369	8544.5904	144	4909	412	14241
8518.2100	S 6461	1886	31897	9227	8544.5905	15	893	18	1314
8518.2200	S 1461	361	5238	1476	8544.5909	9	1179	12	1289
8518.2900	S 17356	1377	86455	6958	8544.6001	-	-	31	1252
8518.5000	S 88	420	556	1784	8544.6002	46	1311	97	3474
8519.9100	S 418	1617	3001	14338	8544.7000	10	2650	45	8773
8519.9901	S 187	188	1001	973	8546.1000	-	-	49	1065
8520.2000	S 1020	211	1174	282	8546.2001	61	2160	358	9393
8521.1001	S 51	113	832	1651	8546.9000	8	332	10	618
8523.1101	S 37702	298	49000	416	8547.9090	6	667	14	1892
8523.1209	S 1697	148	18671	1126	KAP.85	-	393221	-	1550382
8523.1302	S 58048	1235	65911	1288	-	-	-	-	-
8523.1304	S 2971	230	3517	284	8609.0009	127	6874	534	30726
8523.2000	S 3	616	4	934	KAP.86	-	6956	-	30883
8523.9000	-	-	5	1092	-	-	-	-	-
8524.2100	S 22754	549	69900	1076	8701.2000	S 2	707	7	3836
8524.2302	S 9867	636	163390	7269	8701.9005	S 4	403	12	1074
8524.9002	0	681	6	3729	8701.9009	S 8	344	37	1445
8524.9003	3	11518	17	27408	8702.1001	S -	-	7	820
8524.9004	S 497767	8360	1289267	27344	8702.1002	S 3	128	13	3177
8524.9008	0	226	0	762	8702.9000	S -	-	4	1485
8525.1001	S 520	4332	1297	9206	8703.1001	S 1	-	38	1128
8525.2001	S 88	171	605	2201	8703.2201	S 54	3336	166	7783
8525.2009	S 199	36785	1232	126715	8703.2301	S 29	2173	143	11374
8525.3009	S 38	1524	147	3722	8703.2305	S 1	102	4	1008
8526.1000	S 119	11309	702	17627	8703.2309	S 10	83	36	851
8526.9100	S 51	1693	144	9167	8703.2401	S -	-	13	1081
8527.1900	S 390	5242	723	7843	8703.2409	S -	-	9	991
8527.2100	S 62	112	1438	840	8703.3201	S 31	1623	32	1718
8527.3909	S 12	177	184	1478	8703.3205	S -	-	5	833
8527.9000	S -	-	115	3469	8703.3305	S 1	468	6	2383
8528.1093	S 30	211	78	366	8704.1000	S 17	15719	81	71787
8528.1094	S 119	350	266	1032	8704.2101	S 12	263	14	702
8528.1096	S -	-	809	1368	8704.2102	S 2	240	20	2322
8528.1098	S 29	314	293	3699	8704.2109	S 13	1356	44	2056
8528.1099	S 14	89	162	1367	8704.2201	S 3	1295	17	4318
8528.2001	S 50	329	91	552	8704.2202	S 10	4841	24	11509
8529.1010	46	6566	147	26552	8704.2209	S 42	3329	138	12915
8529.1090	0	69	5	1183	8704.2301	S 1	577	5	2172
8529.9010	23	14505	77	51886	8704.2302	S 1	300	3	1873
8529.9096	0	1021	3	11775	8704.2309	S 23	1123	56	5237
8529.9099	23	1469	80	5512	8704.3102	S 11	1101	12	1204
8530.8000	0	10	1	1761	8705.1000	S 2	874	11	4419
8530.9000	0	685	1	2234	8705.2000	S -	-	2	1720
8531.1000	18	14321	90	56392	8705.9000	S 3	845	15	7692
8531.2000	1	1650	2	2590	8706.0091	S -	-	2	1060
8531.8000	2	1796	4	3884	8708.1000	487	25804	2144	110071
8531.9000	4	5399	20	19558	8708.2100	3	320	15	1475
8532.1000	0	206	1	796	8708.2990	150	8840	578	31612
8532.2100	1	464	1	562	8708.3190	151	8270	627	38512
8532.2500	1	698	1	698	8708.4090	197	5711	784	23024
8533.1000	0	175	1	925	8708.5090	7	522	34	2307
8534.0000	1	754	3	4375	8708.7010	3	114	28	1644
8535.1000	6	587	32	3513	8708.7090	408	17894	1870	82743
8535.2900	0	1218	1	1294	8708.9290	14	1125	49	3858
8535.3000	42	5574	499	60797	8708.9390	29	5341	91	16332
8535.9000	1	799	10	3654	8708.9490	36	6128	141	24035
8536.3005	0	243	2	700	8708.9910	50	1291	197	7749
8536.3009	29	2995	120	12198	8708.9990	260	16631	1306	77150
8536.4909	0	212	1	1027	8710.0000	4	4842	19	25914
8536.5091	9	846	38	3998	8711.4000	S 34	857	183	6063
8536.5092	1	647	2	1461	8711.5000	S 27	1341	69	2758
8536.6109	1	234	7	526	8712.0000	S 3001	4308	9303	13974
8536.6900	26	2073	102	8318	8713.1000	S 73	1091	150	2166
8536.9001	1	305	7	1160	8713.9001	S 45	1045	71	1973
8536.9009	8	1800	28	6652	8714.1900	0	55	18	1028
8537.1009	4	1972	29	13748	8714.2000	0	84	8	2373
8537.2000	35	7331	54	10633	8714.9100	13	937	62	4315
8538.1000	2	234	9	2344	8714.9900	36	2738	153	11203
8538.9090	49	8622	161	27367	8715.0001	S 624	220	1403	481
8539.2200	7	604	41	3519	8716.3100	S -	-	3	2504
8539.2909	2	398	8	1105	8716.3900	S 34	932	126	5075
8539.3900	1	275	16	1703	8716.8001	S 17656	2612	55374	8818
8539.9090	4	298	10	1099	8716.9000	10	492	60	3419
8541.1000	S 542608	287	1961669	1167	KAP.87	-	162350	-	694056
8541.2100	S 172038	729	621290	1229	-	-	-	-	-
8541.3000	S 21329	1887	83498	2188	8802.1100	S 1	979	1	979
8541.4009	S 3860	574	6539	2305	8802.2000	S 1	285	1	285
8541.5000	S -	-	210	1280	8802.3000	S 37	338	67	1594
8541.9010	0	234	0	1417	8802.4000	S 1	180000	3	220000
8541.9090	0	1273	1	3347	8803.1000	0	75	2	10108
8542.1100	S 739199	2567	1650890	7357	8803.3000	1	4599	6	22517
8542.1900	S 80844	744	812819	8043	8803.9000	1	9261	1	14533
8542.2000	S 2477	2571	19438	9269	KAP.88	-	195548	-	270796
8542.8000	S 45	1039	1030	3402	-	-	-	-	-
8543.2000	S 1	600	10	2446	8901.1001	B 478	53680	2002	128943
8543.8009	S 77	1131	1100	28943	8901.1002	B -	-	389	48859
8543.9000	0	284	1	761	8901.2002	B -	-	32964	243262
8544.1100	26	750	910	14305	8901.2004	B -	-	571511	908881
8544.1900	1	117	31	1050	8901.3001	B 15218	300000	23883	560000
8544.2000	71	3681	339	19025	8901.9002	B 29273	38391	198911	492439
8544.3000	5	1082	30	5613	8901.9003	B 10206	391912	13167	522527
8544.4100	2	306	6	1641	8901.9004	B -	-	14049	88439
8544.4902	8	642	75	3121	8902.0001	B -	-	1899	106566
8544.4903	90	1995	271	7659	8902.0002	B 1193	38750	1193	38750
8544.4909	40	3631	101	10926	8903.9102	S 2	415	7	1613
8544.5100	9	1728	23	3612	8903.9201	S 90	26313	273	79234
8544.5901	25	967	103	4966	8903.9901	S 180	2110	682	7346
8544.5902	21	432	284	4832	8903.9902	S 6	732	20	2114

TABELL 11 (FORTS.). UTFØRSEL. VIKTIGERE VARER GRUPPERT ETTER DET HARMONISERTE SYSTEM (HS)  
 EXPORTS OF PRINCIPAL COMMODITIES ACCORDING TO THE HARMONIZED SYSTEM (HS)

VARENR.	1993				VARENR.	1993			
	APRIL		JANUAR-APRIL			APRIL		JANUAR-APRIL	
	MENGDE	VERDI	MENGDE	VERDI		MENGDE	VERDI	MENGDE	VERDI
	TONN	1000 KR.	TONN	1000 KR.		TONN	1000 KR.	TONN	1000 KR.
8903.9904 S	153	583	387	1492	9401.3009	104	8619	313	27565
8903.9905 S	100	282	249	911	9401.4009	4	223	11	553
8906.0001 S	4	2914	71	57861	9401.5000	11	1443	62	7635
8906.0009 S	-	-	3	10261	9401.6103	-	-	4	802
8907.9001	62	2485	234	9188	9401.6104	166	23228	740	105929
8907.9009	67	2953	184	11592	9401.6106	47	4116	175	15977
8908.0000 S	-	-	1	32323	9401.6108	45	6374	197	25210
KAP.89		861730		3353362	9401.6901	8	212	46	1647
					9401.6902	9	635	61	4631
9001.1000	-	-	0	1062	9401.6909	13	664	19	941
9001.4000 S	3486	692	15898	2807	9401.7109	11	1006	52	5360
9005.8000 S	289	4441	588	12750	9401.7909	2	370	11	1045
9005.9000	1	460	1	615	9401.8009	128	1401	462	6075
9006.9190	0	9	1	1208	9401.9009	56	2832	341	15079
9009.1100 S	108	251	201	1024	9402.1000	3	835	10	2906
9009.2100 S	49	1005	201	2641	9402.9000	9	1751	37	6425
9009.9000	3	717	19	6478	9403.1002	9	322	66	1566
9010.1000 S	32	674	121	3326	9403.1009	8	301	67	2589
9010.2000 S	9	280	61	1082	9403.2001	519	5045	2040	21430
9010.9000	0	365	2	1589	9403.2009	36	2306	173	12406
9012.9000	0	549	0	552	9403.3000	9	740	49	4075
9013.2000	0	484	0	951	9403.4000	39	1003	266	5512
9014.1010 S	-	-	13	1272	9403.5000	71	3222	151	5712
9014.1090	0	540	2	2196	9403.6001	32	357	108	1111
9014.2090	0	462	0	607	9403.6002	6	226	19	669
9014.8010 S	53	2547	171	10021	9403.6003	49	1577	187	7150
9014.8020 S	5	3656	22	14915	9403.6009	150	7583	835	33865
9014.8030	7	23513	34	56264	9403.7000	206	2951	432	6875
9014.8090	0	204	1	1927	9403.8000	2	197	14	1464
9014.9010	2	4018	14	23406	9403.9000	40	1495	151	5856
9014.9090	1	1078	2	4485	9404.2109	80	2395	590	18300
9015.1010 S	50	2612	90	3723	9404.2900	11	655	92	4668
9015.2090	0	245	0	751	9404.3000 S	3697	1643	13975	5851
9015.4010	0	2290	0	2425	9404.9001	1	275	6	536
9015.8010	2	2316	13	16799	9404.9004	35	2607	175	12908
9015.8090	0	246	2	4181	9404.9006	14	722	37	1984
9015.9010	0	822	4	6361	9405.1000	174	11978	785	54466
9015.9090	0	360	4	2759	9405.2000	39	5880	202	28373
9017.3000	0	230	0	295	9405.4000	51	5857	247	25313
9018.1900	10	15593	48	76798	9405.6000	37	4599	183	23366
9018.4900	0	178	3	2726	9405.9200	8	308	26	1572
9018.9000	14	12449	42	35265	9405.9900	39	2344	200	14177
9019.1000	1	217	7	847	9406.0010	84	1060	374	8447
9019.2000	18	5683	60	18539	9406.0021	212	2697	1284	16514
9020.0000	0	146	2	3197	9406.0029	227	4380	864	17089
9021.2100	0	1000	0	1000	9406.0091	1	26	39	1215
9021.9000	0	113	2	1299	9406.0099	1323	16949	1667	27010
9022.1100	-	-	1	1192	KAP.94		148161		612008
9022.2901 S	4522	2806	21582	8668					
9022.9000	0	896	4	3199	9503.4900	1	207	8	1685
9023.0000	54	21195	247	92353	9503.9000	13	425	62	2008
9025.1910 S	9	99	29	1147	9504.9000	3	245	8	749
9025.9000	2	2525	9	10491	9506.1101 P	4970	3715	13659	11190
9026.1010 S	272	5555	12068	14418	9506.1103 P	-	-	6881	2855
9026.1090 S	379	2757	1318	10658	9506.1200	0	20	16	3962
9026.2090 S	5386	1480	18210	4821	9506.1901 P	781	119	11937	1071
9026.8010 S	76	1596	141	4290	9506.3900	0	91	2	938
9026.8090 S	127	1525	198	14060	9506.6909	7	237	12	353
9026.9000	4	3660	15	13059	9506.9100	40	2776	211	14028
9027.1010 S	15	314	130	1227	9507.1000	0	200	3	767
9027.8010 S	82	1009	731	7659	9507.9000	15	4799	46	8636
9027.8090 S	305	646	586	1150	KAP.95		28369		108988
9027.9000	2	1019	11	7156					
9028.9000	0	62	10	2590	9603.1000	9	557	29	1575
9029.1090 S	48	393	92	1192	9603.2100	121	19547	487	73709
9029.2020 S	100500	4453	298947	15030	9603.2900	6	304	27	1261
9030.3900 S	8	48	44	976	9606.2100	1	442	4	1692
9030.4000 S	5	645	26	1162	9607.1100	2	357	8	1571
9030.8900 S	12	430	43	1711	9608.1000	1	209	1	543
9031.2010 S	31	860	110	2896	KAP.96		22234		85736
9031.8011 S	1	189	4	10937					
9031.8019 S	43	1564	273	8326	9701.1000	0	2295	5	23094
9031.8090 S	2786	2552	6586	13352	9702.0000	14	1016	28	5033
9031.9000	0	742	27	8001	9704.0000	0	204	2	1051
9032.1010 S	5324	317	24285	1704	9705.0000	0	1840	0	16248
9032.1090 S	1840	194	7366	997	9706.0000	0	967	1	1374
9032.8910 S	244	10610	965	69860	KAP.97		6521		47305
9032.8990 S	195	310	952	1417					
9032.9000	4	7747	17	29432					
9033.0000	0	477	10	10527					
KAP.90		172571		720567					
9101.1100 S	141	784	1639	4246					
9102.1100 S	119	86	4184	1094					
9102.9100 S	2500	1031	5709	8896					
9105.9100 S	3	186	429	844					
9107.3000 S	562	77	3841	868					
KAP.91		2516		18386					
9209.9200	1	247	1	247					
KAP.92		693		2223					
9305.9010	1	645	2	1821					
9305.9090	1	369	4	1121					
9306.3000	7	1290	114	11956					
9306.9000	64	41139	191	266806					
KAP.93		43562		282369					
9401.2003	17	1227	44	2614					
9401.2008	5	1025	35	7208					

TABELL 12. SAMHANDELEN MED DE ENKELTE LAND. MILL. KR IMPORTS AND EXPORTS BY COUNTRY. MILLION KRONER

	INNFØRSEL - OPPRINNELSESLAND IMPORTS - COUNTRY OF ORIGIN				UTFØRSEL - BESTEMMELSESLAND EXPORTS - COUNTRY OF DESTINATION			
	APRIL		JANUAR-APRIL		APRIL		JANUAR-APRIL	
	1992	1993	1992	1993	1992	1993	1992	1993
I A L T .....	13 419,8	12 470,3	53 930,1	52 514,7	17 978,8	19 224,6	74 227,6	73 373,7
NORDEN .....	3 332,7	3 151,5	14 223,7	13 736,1	3 276,0	2 917,5	13 335,3	11 666,7
EFTA .....	2 743,7	2 500,6	11 583,3	10 948,8	2 325,7	2 292,1	9 978,7	9 191,8
EF .....	7 424,0	6 261,9	27 091,7	25 174,3	12 447,6	12 568,3	49 744,6	49 159,2
TIDLIGERE COMECON .....	279,9	314,1	1 120,5	1 252,1	391,1	269,1	925,8	1 089,6
UTVIKLINGSLAND .....	1 186,5	1 299,5	5 093,1	5 031,8	1 616,8	1 473,2	7 611,5	5 950,5
EUROPA .....	10 539,0	9 115,3	40 030,3	37 524,3	15 252,3	15 194,3	61 383,6	60 263,7
AD ANDORRA .....	-	-	-	-	-	-	-	0,0
AL ALBANIA .....	0,4	0,6	1,1	0,7	0,0	0,0	0,2	0,5
AM ARMENIA .....	-	-	-	-	-	-	-	-
AT ØSTERRIKE .....	149,8	137,4	617,2	542,9	60,4	59,0	248,6	255,9
AZ ASERBAJDSJAN .....	-	-	-	-	-	-	-	0,1
BA BOSNIA-HERCEGOVINA .....	-	0,0	-	0,2	-	0,0	-	0,5
BE BELGIA .....	291,0	312,2	1 273,4	1 201,9	383,8	487,9	1 975,6	1 878,7
BG BULGARIA .....	0,8	1,7	4,4	6,3	2,4	5,2	15,4	7,2
BY HVITERUSSLAND .....	0,0	13,7	1,1	37,3	-	0,8	-	1,7
CH SVEITS .....	176,3	177,6	761,5	825,5	85,1	82,1	466,1	440,8
CS TSJEKKOSLOVAKIA .....	23,8	-	114,4	-	12,2	-	36,9	-
CZ TSJEKKIA .....	-	19,7	-	86,2	-	19,1	-	105,7
DE TYSKLAND (BRD) .....	3 002,2	1 724,1	8 317,5	7 011,3	2 444,3	2 907,3	9 853,5	10 069,8
DK DANMARK .....	914,6	962,9	4 012,8	4 147,9	1 077,5	752,0	3 969,0	3 093,2
EE ESTLAND .....	0,4	4,9	1,8	15,9	0,2	1,1	2,2	3,5
ES SPANIA .....	100,0	111,9	747,8	749,6	194,6	145,0	1 001,6	760,1
FI FINLAND .....	474,2	360,7	1 879,3	1 539,5	426,7	364,3	1 788,1	2 030,4
FO FÆRØYANE .....	0,5	3,1	6,4	8,4	18,8	14,8	105,2	79,7
FR FRANKRIKE .....	661,0	563,2	2 230,8	2 068,0	1 666,0	1 401,2	5 900,0	5 475,6
GB STORB. OG N.-IRL. .....	1 196,7	1 156,7	5 087,5	4 511,6	4 552,1	4 598,3	18 390,9	18 551,4
GE GEORGIA .....	-	-	-	0,1	-	0,0	-	0,2
GI GIBRALTAR .....	-	-	-	0,6	0,1	1,7	1,3	3,3
GR HELLAS .....	65,4	28,7	163,9	113,5	29,7	57,3	110,9	313,5
HR KROATIA .....	2,1	3,4	2,6	11,0	5,4	3,3	5,6	23,3
HU UNGARN .....	9,9	12,5	54,0	44,9	5,9	8,8	27,6	29,8
IE IRLAND .....	93,6	162,3	455,5	607,0	100,6	119,4	635,2	766,4
IS ISLAND .....	16,1	30,3	89,7	103,9	38,1	90,4	219,5	326,5
IT ITALIA .....	439,7	487,7	1 899,8	1 848,7	662,7	425,8	2 018,0	1 701,2
KG KIRGISIA .....	-	-	-	-	-	-	-	-
KZ KASAKHSTAN .....	-	-	-	0,0	-	-	-	1,1
LI LIECHTENSTEIN .....	0,0	0,1	0,0	0,5	0,6	0,2	2,9	1,3
LT LITAUEN .....	0,4	2,3	3,3	9,8	0,5	0,4	1,0	4,1
LU LUXEMBOURG .....	13,0	11,7	58,0	51,6	8,1	8,6	32,1	36,4
LV LATVIA .....	13,1	24,0	17,3	49,5	0,3	1,8	2,4	2,7
MC MONACO .....	1,2	0,0	1,2	0,0	1,3	4,9	4,4	13,5
MD MOLDOVA .....	-	-	-	0,0	-	-	-	-
MT MALTA .....	0,5	0,9	1,9	3,2	1,3	0,9	392,0	359,2
NL NEDERLAND .....	499,2	607,6	2 195,1	2 261,5	1 118,7	1 488,1	5 183,4	5 789,2
PL POLEN .....	67,8	51,7	256,6	264,9	298,2	194,5	637,9	723,1
PT PORTUGAL .....	146,6	132,8	648,5	601,6	208,0	172,5	669,4	710,0
RO ROMANIA .....	2,2	1,4	8,1	17,3	1,3	1,0	9,6	6,7
RU RUSSLAND .....	-	180,4	-	690,5	-	31,4	-	139,8
SE SVERIGE .....	1 927,3	1 794,5	8 235,5	7 936,4	1 714,8	1 696,0	7 253,5	6 136,9
SI SLOVENIA .....	4,5	6,1	5,8	30,2	0,1	1,8	0,6	6,9
SK SLOVAKIA .....	-	1,6	-	3,5	-	4,6	-	19,5
SM SAN MARINO .....	-	-	-	-	0,3	-	0,6	0,2
SU SOVJETUNIONEN .....	161,5	-	659,6	-	69,7	-	171,8	0,0
TJ TADSHIKISTAN .....	-	-	-	7,5	-	0,0	-	0,0
TM TURKMENISTAN .....	-	-	-	0,1	-	-	-	-
TR TYRKIA .....	37,1	23,6	134,2	90,7	49,0	38,8	183,4	325,0
UA UKRAINA .....	0,0	0,1	0,0	17,3	0,4	0,3	21,0	44,4
UZ USBEKISTAN .....	-	0,0	-	1,0	-	-	-	-
VA VATIKANSTATEN .....	-	-	-	-	-	-	-	-
YU JUGOSLAVIA, REST .....	46,2	1,0	82,8	4,3	13,0	3,6	46,2	24,5
AFRIKA .....	167,7	175,6	898,3	613,8	578,4	387,7	1 778,8	797,8
AO ANGOLA .....	-	-	-	0,0	1,0	0,3	6,3	3,9
BF BURKINA FASO .....	-	-	-	-	-	-	0,1	0,1
BI BURUNDI .....	-	-	-	0,5	-	-	-	1,2
BJ BENIN .....	-	-	-	-	9,0	-	17,1	1,0
BW BOTSWANA .....	49,2	69,8	194,8	208,6	0,8	8,8	4,3	21,4
CF SENTRALAFRIK. REPUB. ....	-	-	-	-	-	-	-	1,1
CG KONGO .....	14,7	17,1	26,1	17,3	2,6	2,2	10,3	14,1
CI ELFENBEINSKYSTEN .....	0,0	0,0	0,9	0,4	1,1	0,8	3,8	4,8
CM KAMERUN .....	-	-	0,0	0,7	0,1	1,5	3,6	3,1
CV KAPP VERDE .....	-	-	-	-	0,0	-	0,1	0,0
DJ DJIBOUTI .....	-	-	-	-	-	-	0,1	0,0
DZ ALGERIE .....	7,0	-	7,0	18,3	11,7	0,1	33,2	8,4
EG EGYPT .....	0,7	2,2	9,5	10,2	4,1	5,4	27,5	27,6
EH VEST-SAHARA .....	-	-	-	-	-	-	-	-
ET ETIOPIA .....	-	0,1	-	0,1	3,1	1,3	9,5	5,2
GA GABON .....	12,8	-	82,6	17,9	1,8	1,5	6,4	5,1
GH GHANA .....	0,0	0,0	28,9	22,8	4,9	5,4	19,8	35,0
GM GAMBIA .....	0,0	0,0	0,0	0,0	0,0	0,0	0,1	0,2
GN GUINEA .....	-	-	116,6	-	-	-	-	0,1
GQ EKVATORIAL-GUINEA .....	-	-	-	-	-	-	-	-
GW GUINEA-BISSAU .....	-	-	-	-	0,0	-	0,3	-
IO CHAGOSØYENE .....	-	-	-	-	-	-	-	-
KE KENYA .....	2,2	1,2	12,9	7,6	5,4	5,0	32,0	40,1
KM KOMORENE .....	-	-	-	0,0	-	-	-	0,0
LR LIBERIA .....	-	19,5	126,9	71,8	493,4	303,1	1 401,5	383,0
LS LESOTHO .....	-	-	0,0	0,1	-	-	0,4	-
LY LIBYA .....	-	1,1	0,0	13,0	4,1	14,5	13,0	29,6
MA MAROKKO .....	50,7	38,0	176,5	135,7	3,6	5,5	23,0	26,2
MG MADAGASKAR .....	0,0	0,2	0,6	0,4	-	0,1	0,0	0,2
ML MALI .....	-	0,0	0,0	0,0	2,7	0,0	5,5	0,9
MR MAURETANIA .....	-	-	-	-	0,1	-	0,1	2,3
MU MAURITIUS .....	0,3	0,7	2,3	1,5	-	0,0	0,8	0,1

(1) MED UNDER SOVJETUNIONEN I 1992. (1) INCLUDED IN SOVIET UNION IN 1992.



TABELL 12. SAMHANDELEN MED DE ENKELTE LAND. MILL. KR IMPORTS AND EXPORTS BY COUNTRY. MILLION KRONER (FORTS.)

	INNFØRSEL - OPPRINNELSES LAND IMPORTS - COUNTRY OF ORIGIN				UTFØRSEL - BESTEMMELSESLAND EXPORTS - COUNTRY OF DESTINATION			
	APRIL		JANUAR-APRIL		APRIL		JANUAR-APRIL	
	1992	1993	1992	1993	1992	1993	1992	1993
MX MEXICO .....	1,8	1,8	13,3	14,4	8,5	9,0	36,4	45,8
NI NICARAGUA .....	0,1	0,1	0,7	0,1	0,1	-	0,2	0,1
PA PANAMA .....	54,0	9,2	284,3	35,9	320,7	15,1	676,2	594,3
PM ST. PIERRE, MIQUELON .....	-	-	-	-	-	-	0,2	0,4
PR PUERTO RICO .....	0,4	0,2	0,9	0,6	50,6	48,7	68,3	260,5
SV EL SALVADOR .....	0,2	0,0	0,5	1,5	0,3	0,0	2,8	0,3
TC TURKS- OG CAICOSØYE .....	-	-	-	-	-	-	-	-
TT TRINIDAD OG TOBAGO .....	0,1	-	0,1	0,0	0,1	2,0	1,2	4,8
US U S A .....	946,1	1 015,5	5 037,2	4 384,8	582,5	1 679,6	3 032,8	4 552,2
VC ST. VINCENT/GRENADINE .....	-	-	-	-	0,1	19,4	20,4	19,7
VG JOMFRUØYENE (GB) .....	-	-	-	-	0,1	144,3	4,2	144,5
VI JOMFRUØYENE (US) .....	-	-	-	-	-	-	1,4	0,0
SØR - AMERIKA .....	149,6	225,9	647,0	726,4	57,9	94,0	367,3	499,9
AR ARGENTINA .....	11,0	25,4	38,9	70,5	1,9	2,4	15,6	17,0
BO BOLIVIA .....	-	-	0,0	0,1	-	0,5	0,9	1,1
BR BRASIL .....	40,5	46,7	186,2	188,3	36,8	42,8	242,2	347,9
CL CHILE .....	21,6	32,6	62,9	73,7	11,7	24,8	49,6	55,9
CO COLOMBIA .....	10,2	20,7	60,3	72,5	2,1	6,3	16,1	13,7
EC ECUADOR .....	4,8	3,8	21,0	11,4	0,7	0,8	2,7	1,6
FK FALKLANDSØYENE .....	-	-	-	0,2	-	-	-	-
GF FRANSK GUYANA .....	-	-	-	-	-	0,1	0,8	1,4
GY GUYANA .....	-	-	-	-	-	-	1,1	0,0
PE PERU .....	0,6	0,4	5,3	18,5	0,4	0,8	4,4	10,1
PY PARAGUAY .....	-	-	0,1	0,1	-	0,0	0,1	0,1
SR SURINAM .....	19,4	40,7	214,8	184,2	0,3	-	0,7	0,8
UY URUGUAY .....	0,0	0,0	0,2	0,1	0,4	0,4	1,1	1,1
VE VENEZUELA .....	41,6	55,7	57,3	106,8	3,6	15,1	32,0	49,3
OCEANIA .....	65,8	33,2	117,3	164,9	35,2	51,3	172,1	191,2
AS AMERIKANSK SAMOA .....	-	-	-	-	-	-	0,0	0,0
AU AUSTRALIA .....	61,8	31,2	104,7	154,3	29,3	41,3	152,1	169,1
CC KOKOSØYENE .....	-	-	-	-	-	-	-	-
CK COOKØYENE .....	-	-	-	-	-	-	-	-
CX CHRISTMASØYA .....	-	-	-	-	-	-	-	-
FJ FIJI .....	-	0,0	-	0,0	-	0,1	0,0	0,1
FM MICRONESIA .....	-	-	-	-	-	-	-	-
GU GUAM .....	-	-	-	-	-	0,4	0,0	0,4
HM HEARD/MC.DONALD ØYER .....	-	-	-	-	-	-	-	-
KI KIRIBATI .....	-	-	-	-	-	-	0,0	-
MH MARSHALLØYENE .....	-	-	-	-	-	-	0,1	-
MP NORDRE MARIANENE .....	-	-	-	-	-	-	0,0	0,1
NC NY CALEDONIA .....	-	-	-	-	0,1	0,1	2,8	0,5
NF NORFOLKØYA .....	-	-	-	-	-	-	-	-
NR NAURU .....	-	-	-	-	-	-	-	0,1
NU NIUE .....	-	-	-	-	-	-	-	-
NZ NEW ZEALAND .....	3,9	2,0	12,7	10,7	5,6	6,3	16,3	16,3
PF FRANSK POLYNESIA .....	-	-	-	-	0,2	0,0	0,5	0,6
PG PAPUA - NY GUINEA .....	0,0	-	0,0	-	0,0	2,0	0,2	2,0
PN PITCAIRN .....	-	-	-	-	-	-	-	-
PW PALAU .....	-	-	0,0	-	-	-	-	-
SB SALOMONØYENE .....	-	-	-	-	-	-	-	0,6
TF FRANSKE SØRLIGE TER .....	-	-	-	-	-	-	-	-
TK TOKELAU .....	-	-	-	-	-	-	-	0,2
TO TONGA .....	-	-	-	-	-	-	-	-
TV TUVALU .....	-	-	-	-	-	0,0	-	0,0
UM USA SHÅ U.FØRL. ØYER .....	-	-	-	-	-	-	-	-
VU VANUATU .....	-	-	-	-	-	1,1	-	1,2
WF WALLIS/FUTUNAØYENE .....	-	-	-	-	-	-	-	-
WS SAMOA .....	-	-	-	-	-	-	0,0	-
ZZ INT. ORGANISASJONER .....	-	-	-	-	-	-	-	-

LANDOMRÅDER, SE TABELL 13.

NORDEN: DANMARK, FÆRØYENE, FINLAND, ISLAND OG SVERIGE.

EFTA: FINLAND, ISLAND, SVERIGE, SVEITS MED LIECHTENSTEIN OG ØSTERRIKE.

E F: DANMARK, BELGIA, LUXEMBOURG, FRANKRIKE MED ANDORRA OG MONACO, HELLAS, IRLAND, ITALIA MED SAN MARINO OG VATIKANSTATEN, NEDERLAND, PORTUGAL, SPANIA, STORBRIANNIA OG FORBUNDSREPUBLICKEN TYSKLAND (BRD).

TIDLIGERE COMECON, EUROPEISKE: BULGARIA, POLEN, ROMANIA, UNGARN, TSJEKKIA, SLOVAKIA, ESTLAND, LATVIA, LITAUEN, HVITERUSSLAND, UKRAINA, I 1992: SOVJETUNIONEN OG I 1993: ARMENIA, ASERBAJDSJAN, GEORGIA, KIRGISIA, KAZAKHSTAN, MOLDOVA, RUSSLAND, TADSHIKISTAN, TURKMENISTAN, OG USBEKISTAN.

UTVIKLINGSLAND:

KROATIA, SLOVENIA, BOSNIA- HERCEGOVINA, REST- JUGOSLAVIA OG MALTA, AFRIKA UNNTATT SØR- AFRIKA, ASIA UNNTATT JAPAN, NORD- OG SØR- AMERIKA UNNTATT U S A, CANADA OG GRØNLAND, OCEANIA UNNTATT AUSTRALIA OG NEW ZEALAND.

REGIONAL GROUPS OF COUNTRIES, SEE TABLE 13.

NORDIC COUNTRIES:

DENMARK, THE FAEROES, FINLAND, ICELAND AND SWEDEN.

EFTA: FINLAND, ICELAND, SWEDEN, SWITZERLAND INCL. LIECHTENSTEIN AND AUSTRIA.

E C: DENMARK, BELGIUM, LUXEMBOURG, FRANCE INCL. ANDORRA AND MONACO, GREECE, IRELAND, ITALY INCL. SAN MARINO AND VATICAN CITY STATE, NETHERLANDS, PORTUGAL, SPAIN, UNITED KINGDOM AND THE FEDERAL REPUBLIC OF GERMANY(FRG).

PREVIOUSLY COMECON, EUROPEAN: BULGARIA, POLAND, ROMANIA, HUNGARY, CZECHIA, SLOVAKIA, ESTONIA, LATVIA, LITHUANIA, BYELORUSSIAN SSR, UKRAINIAN SSR, IN 1992: SOVJET UNION, IN 1993: ARMENIA, AZERBAIJAN, GEORGIA, KYRGYZSTAN, KAZAKHSTAN, MOLDOVA, RUSSIA, TAJIKISTAN, TURKMENISTAN, UZBEKISTAN.

DEVELOPING COUNTRIES:

CROATIA, SLOVENIA, BOSNIA AND HERZEGOVINA, REST- JUGOSLAVIA AND MALTA, AFRICA EXCLUDING SOUTH AFRICA, ASIA EXCLUDING JAPAN, NORTH- AND SOUTH AMERICA EXCLUDING U S A, CANADA AND GREENLAND, OCEANIA EXCLUDING AUSTRALIA AND NEW ZEALAND.

TABEL 13. SAMHANDELEN MED DE VIKTIGSTE LAND. HOVERGRUPPER ETTER SITC. JANUAR-APRIL 1993. MILL. KR  
TRADE WITH PRINCIPAL COUNTRIES BY DIVISIONS OF THE SITC. JANUARY-APRIL 1993. MILLION KRONER

GRUPPE	NORDEN		EFTA		EF		TIDLIGERE COMECON		UTVIKLINGS- LAND	
	INNF.	UTF.	INNF.	UTF.	INNF.	UTF.	INNF.	UTF.	INNF.	UTF.
I ALT .....	13736.1	11666.7	10948.8	9191.8	25174.3	49159.2	1252.1	1089.6	5031.8	5950.5
0 MATVARER OG LEVENDE DYR .....	724.0	1113.6	367.6	816.1	1515.7	3226.9	282.3	80.6	558.2	552.3
00 LEVENDE DYR(UNNT, DE I H.GR 03)	5.9	1.7	2.4	1.3	6.0	0.8	-	0.0	-	1.0
01 KJØTT OG KJØTTVARER .....	28.6	10.7	16.1	9.2	14.2	7.3	1.1	5.0	4.7	4.2
02 MEIERIVARER OG EGG .....	32.2	18.6	5.7	78.3	46.2	21.6	-	0.6	0.0	5.1
03 FISK OG FISKEVARER .....	107.0	789.6	49.2	481.2	117.9	2994.6	262.8	67.6	17.8	530.4
04 KORN OG KORNVARER .....	137.6	45.1	67.3	32.6	174.5	19.4	0.5	0.2	7.3	4.5
05 FRUKT OG GRØNNSAKER .....	37.0	32.1	26.3	25.9	451.9	7.4	14.5	1.1	329.2	0.2
06 SUKKER, SUKKERVARER OG HONNING	134.6	23.2	29.4	19.2	188.6	5.3	2.4	0.7	9.9	0.1
07 KAFFE, TE OG KRYDDERIER .....	86.6	57.3	77.9	36.7	153.6	22.6	0.4	2.4	160.0	0.3
08 FORSTOFFER FOR DYR, UNNT. KORN	81.6	88.2	52.6	88.3	152.7	135.1	0.5	0.1	24.6	3.0
09 FORSKJELLIGE MATVARER .....	72.7	47.2	40.6	43.4	210.0	13.0	0.1	2.9	4.6	3.5
1 DRIKKEVARER OG TOBAKK .....	62.6	37.6	70.6	27.7	198.0	17.3	2.1	0.4	23.2	0.7
11 DRIKKEVARER .....	13.4	18.5	9.3	14.0	164.9	11.1	2.1	0.4	14.4	0.6
12 TOBAKK OG TOBAKKSVARER .....	49.2	19.1	61.3	13.7	33.0	6.2	-	0.0	8.8	0.1
2 RÅVARER, IKKE SPISELIGE, UNNTATT BRENSLSSTOFFER .....	748.7	580.9	602.7	399.5	873.1	1504.8	146.0	24.1	984.5	59.6
21 HUDER OG SKINN, RÅ .....	64.6	153.6	16.7	22.9	55.8	168.2	0.1	0.0	0.2	1.7
22 OLJEFRØ OG OLJELDIGE FRUKTER	2.0	9.8	1.1	9.8	10.1	8.9	1.1	-	1.3	-
23 RÅUMMI, OGSÅ SYNT. OG REGEN.	2.8	0.2	2.7	0.2	10.4	0.1	0.1	0.0	1.4	-
24 TØMMER, TRELAST OG KORK .....	353.9	110.0	335.1	95.7	60.4	324.4	20.9	0.3	95.2	5.9
25 PAPIRMASSE OG PAPIRAV FALL .....	54.8	117.7	53.7	116.9	4.4	378.3	-	6.6	0.2	11.8
26 TEKSTILFIBRER OG AVFALL .....	6.5	1.4	7.1	0.6	26.8	13.1	0.1	0.5	2.0	2.0
27 RÅ GJØDNINGSTOFFER OG RÅ MINERALER, I.E.N. ....	46.3	61.6	32.4	32.3	220.8	364.4	53.8	1.4	70.6	24.7
28 MALNER OG AVFALL AV METALL	154.7	115.1	148.2	111.8	293.1	235.5	67.5	15.3	781.6	7.9
29 ANIMALSKE OG VEGETAB. RÅVARER	63.0	11.5	5.7	9.3	191.3	11.8	2.5	0.0	32.0	5.5
3 BRENSLSSTOFFER, SMØREOLJER. KULL, KOKS OG BRIKETTER .....	662.5	4103.8	365.0	3271.6	1036.6	30783.3	130.3	506.5	94.5	232.4
32 KULL, KOKS OG BRIKETTER .....	6.9	2.2	6.8	2.2	120.7	8.5	42.8	0.0	39.5	1.2
33 MINERALOLJE OG -PRODUKTER .....	619.1	3933.6	324.6	3111.7	719.8	25293.0	80.1	506.4	36.7	231.2
34 GASS .....	25.3	82.1	23.9	78.6	194.6	5475.1	7.4	0.1	18.2	-
35 ELEKTRISK STRØM .....	11.1	85.8	9.7	79.1	1.4	6.7	-	-	-	-
4 DYRE- OG PLANTEFETT, -OLJE OG VOKS .....	87.2	33.7	61.3	26.0	111.8	91.9	2.1	6.4	25.5	34.4
41 DYREFETT OG -OLJER .....	69.2	14.7	50.7	3.8	23.1	77.1	2.1	0.4	14.8	1.1
42 PLANTEFETT OG -OLJER .....	12.4	3.0	7.5	2.7	81.3	1.1	-	0.0	10.7	0.1
43 BEARBEIDDE DYRE- OG PLANTEFETT	5.7	15.9	3.1	19.5	7.4	13.7	-	6.0	0.1	33.2
5 KJEMISKE PRODUKTER, I.E.N. . ORGANISKE KJEMISKE PRODUKTER	1458.0	1345.3	1252.3	969.0	3286.7	2521.3	113.7	46.0	97.6	879.9
51 ORGANISKE KJEMISKE PRODUKTER	88.2	53.0	92.2	46.7	496.7	381.2	9.4	5.6	28.7	323.8
52 UORGANISKE KJEMISKE PRODUKTER	80.8	114.3	77.0	74.8	195.1	418.4	83.0	5.0	15.5	49.9
53 FARGE- OG GARVESTOFFER .....	146.3	88.0	115.7	54.4	281.9	97.8	0.3	4.2	0.5	24.7
54 MEDISINSKE OG FARMASØYTISKE PRODUKTER .....	388.6	156.1	367.8	137.2	598.2	210.0	0.4	7.3	5.3	50.8
55 FLYKTIGE OLJER, PARFYME M.V. .	190.0	53.9	120.4	42.1	449.3	59.1	0.1	10.2	3.2	30.7
56 KLUNSTGJØDELSE .....	77.3	251.8	76.2	115.8	119.8	462.1	14.4	3.1	14.7	268.6
57 PLASTRÅSTOFFER .....	148.5	376.7	152.5	262.3	376.9	608.4	3.5	5.8	11.8	79.4
58 PLAST, HALVFABRIKATA .....	198.3	116.5	131.6	99.2	292.7	99.8	0.2	3.1	2.6	3.0
59 KJEMISKE PRODUKTER, I.E.N. ....	140.0	135.1	118.8	136.5	476.0	184.4	2.2	1.6	15.2	49.0
6 BEARBEIDDE VARER I.E.N. ....	3186.4	1891.0	2891.7	1600.1	4252.4	7044.2	315.9	115.1	495.7	699.3
61 LÅR, LÅRVARER OG BEREDTE PELSSKINN .....	14.8	9.2	19.4	6.8	46.3	18.9	0.3	2.3	3.9	21.4
62 GUMMIVARER .....	132.7	28.7	122.0	24.6	303.2	33.4	6.5	0.9	51.6	2.1
63 VARER AV TRE OG KORK, UNNTATT MØBLER .....	217.3	134.1	178.0	123.7	100.8	223.5	10.3	4.8	54.8	9.2
64 PAPIR OG PAPP OG VARER DERAV .	1029.5	285.4	946.0	192.8	461.8	1385.3	3.0	3.1	12.3	176.0
65 TEKSTILGARN, -STOFFER OG -VARER	213.5	132.3	167.2	97.8	706.1	173.7	25.1	15.2	195.9	40.7
66 VARER AV IKKE-MET. MINERALER .	209.1	162.4	171.8	128.3	419.1	113.5	8.9	21.3	34.1	29.6
67 JERN OG STÅL .....	594.9	345.2	605.9	278.5	1043.1	1048.0	23.4	50.4	6.9	143.9
68 METALLER, UNNT. JERN OG STÅL .	184.0	447.5	198.4	457.6	246.3	3736.5	218.4	10.1	42.7	203.8
69 VARER AV METALLER, I.E.N. ....	590.5	346.1	483.2	290.1	925.8	311.3	20.0	7.0	93.5	72.6
7 MASKINER OG TRANSPORTMIDLER .	3967.6	1747.9	3512.0	1394.7	8721.0	2912.1	149.0	224.3	958.2	3297.6
71 KRAFTMASKINER OG -UTSTYR .....	155.9	57.8	152.6	38.9	536.2	148.0	16.3	14.5	6.4	92.8
72 MASKINER FOR SPES. INDUSTRIER	539.1	240.4	429.1	205.7	1091.9	502.5	8.9	83.3	13.9	130.9
73 METALLBEARBEIDINGSMASKINER	48.8	17.8	52.2	10.1	113.8	32.8	3.2	0.1	9.0	5.2
74 INDUSTRIEMASKINER OG -UTSTYR I.E.N	807.3	228.9	635.3	171.6	1920.8	496.1	16.5	54.7	24.3	287.5
75 KONTORMASKINER OG AUTOMATISK DATABEHANDLINGSUTSTYR .....	187.2	149.4	121.1	115.9	1030.5	265.9	0.7	12.5	383.5	46.8
76 TELEKOM.APPARATER OG -UTSTYR .	396.6	145.0	374.5	143.2	529.2	209.7	1.7	25.7	182.7	185.1
77 ELEKTR. MASKINER OG APPARATER	584.6	383.7	561.2	363.0	1730.3	365.6	17.4	9.6	152.7	85.3
78 KJØRETØYER FOR VEG .....	616.1	338.0	553.2	314.7	1365.7	285.9	13.2	22.5	109.2	19.0
79 ANDRE TRANSPORTMIDLER, INKL. SKIP .....	632.1	186.8	632.6	31.7	402.7	605.6	71.0	1.2	76.5	2445.0
SKIP OG BÅTER .....	524.2	163.9	524.2	-	220.9	449.9	-	-	74.7	2209.4
NYBYGDE .....	-	160.5	-	-	220.9	267.1	-	-	-	749.5
ELDRE .....	524.2	3.4	524.2	-	-	182.8	-	-	74.7	1459.9
OLJEPLATTFORMER .....	-	-	-	-	-	-	-	-	-	-
8 FORSKJELLIGE FERDIGE VARER ..	2794.3	798.2	1756.4	672.4	5164.1	1042.6	110.5	85.1	1793.1	184.6
81 PPEFABRIKERT BYGNINGER; SANITÆR-, VARME- OG LYSUTSTYR	167.2	71.4	136.2	58.9	145.6	155.7	3.7	5.8	12.4	11.7
82 MØBLER OG DELER .....	704.6	146.9	341.9	112.2	551.6	204.0	29.2	8.7	52.4	13.1
83 RIISEFFEKTER, VESKER O.L. ....	8.5	3.3	6.0	2.2	40.0	2.6	1.9	0.2	90.8	0.1
84 KLÆR OG TILBEHØR TIL KLÆR ...	564.7	79.9	201.3	67.4	1643.5	45.9	47.4	7.0	1058.0	2.1
85 FOTIØY .....	50.0	23.7	43.5	20.5	324.5	5.8	11.7	3.9	233.8	0.3
87 VÆNSKAP. OG TEKN. INSTRUM.	219.0	125.3	205.1	110.7	559.6	240.8	1.5	35.9	16.6	89.4
88 FOTOG. OG OPTISKE ARTIKLER	29.4	15.4	60.8	15.7	244.9	12.7	0.3	1.0	40.1	9.1
89 FORSKJ. FERDIGE VARER I.E.N.	1050.8	332.4	761.5	284.8	1654.4	375.2	14.9	22.6	289.0	58.8
9 VARER IKKE GRUPP. ETTER ART	44.9	14.8	69.2	14.8	15.0	14.7	0.2	1.1	1.2	9.6

LANDOMRÅDER, SE FOREGÅENDE SIDE.

REGIONAL GROUPS OF COUNTRIES,  
SEE PREVIOUS PAGE.

TABELL 13. SAMHANDELEN MED DE VIKTIGSTE LAND. HOVEDGRUPPER ETTER SITC. JANUAR-APRIL 1993. MILL. KR  
(FORTS.) TRADE WITH PRINCIPAL COUNTRIES BY DIVISIONS OF THE SITC. JANUARY-APRIL 1993. MILLION KRONER

GRUPPE	DANMARK		FINLAND		ISLAND		SVERIGE		BELGIA		FRANKRIKE		HELLAS	
	INN.F.	UTF.	INN.F.	UTF.	INN.F.	UTF.	INN.F.	UTF.	INN.F.	UTF.	INN.F.	UTF.	INN.F.	UTF.
I ALT	4147.9	3093.2	1539.5	2030.4	103.9	326.5	7936.4	6136.9	1201.9	1878.7	2068.0	5475.6	113.5	313.5
0	401.0	448.0	24.4	112.3	42.2	13.9	248.3	528.3	63.9	77.9	84.9	528.4	5.2	25.7
00	3.6	0.4	0.0	-	0.3	-	2.0	1.3	0.1	-	0.0	-	-	-
01	12.5	1.5	0.6	0.2	0.0	-	15.5	9.0	-	0.2	0.2	0.7	-	-
02	27.0	1.1	0.9	0.6	0.5	0.2	3.7	16.7	0.0	0.1	12.8	1.3	-	0.2
03	50.2	384.6	0.4	58.8	19.1	7.3	29.4	337.1	0.1	75.4	1.1	503.4	0.3	25.3
04	77.2	12.5	8.4	1.3	-	1.3	52.0	29.8	4.6	0.2	6.3	0.6	0.0	0.2
05	21.1	6.1	0.7	0.5	-	1.6	15.2	23.8	29.0	0.0	37.8	-	4.9	-
06	107.1	4.0	4.7	6.8	-	0.1	22.7	12.2	4.8	-	5.5	-	-	-
07	25.4	20.7	4.8	1.5	-	0.9	56.4	34.1	13.0	0.0	3.8	0.0	0.0	-
08	30.1	13.2	1.3	40.5	22.3	0.1	27.9	25.7	3.1	1.9	10.8	21.5	-	-
09	46.8	3.8	2.5	2.2	0.0	2.5	23.3	38.6	9.2	0.1	6.5	1.0	-	-
1	29.6	9.9	21.0	0.7	-	0.1	12.1	26.9	0.1	0.0	61.9	0.3	1.1	-
11	4.6	4.5	4.9	0.1	-	0.1	3.9	13.8	0.1	0.0	61.4	0.3	0.7	-
12	24.9	5.5	16.1	0.6	-	-	8.2	13.1	-	0.0	0.5	-	0.4	-
2	153.7	210.9	35.9	140.3	1.1	6.0	558.0	223.2	15.8	67.5	32.5	122.7	3.5	4.6
21	48.3	131.0	8.2	3.1	-	0.1	8.0	19.5	-	0.3	-	0.2	0.3	-
22	0.9	0.0	-	5.9	-	0.0	1.1	3.9	0.0	-	0.2	-	-	-
23	0.1	0.0	0.0	-	-	-	2.7	0.2	1.9	-	1.2	-	-	-
24	21.4	32.0	18.0	1.7	-	1.9	314.5	74.0	2.2	9.4	5.1	13.8	-	-
25	1.2	9.2	1.5	22.2	0.4	-	51.7	86.3	-	46.3	-	39.6	-	2.3
26	1.3	0.8	0.2	0.0	-	0.0	5.1	0.5	0.4	0.3	1.0	0.3	-	-
27	15.5	30.8	2.4	12.6	0.7	3.9	27.7	14.4	9.6	8.0	21.1	66.9	2.1	2.3
28	6.7	3.5	4.9	88.1	0.0	-	143.1	23.5	0.2	3.1	0.8	1.6	1.0	-
29	58.3	3.6	0.5	6.7	0.0	0.1	4.1	1.0	1.4	0.1	3.1	0.3	0.0	-
3	297.6	774.9	5.7	1177.0	-	179.4	359.2	1913.2	44.2	1228.7	57.0	3599.3	-	0.0
32	0.1	-	0.2	0.1	-	1.6	6.6	0.5	16.5	-	22.8	-	-	-
33	294.5	762.9	5.1	1176.8	-	177.8	319.5	1756.9	26.8	567.6	28.0	2389.8	-	0.0
34	1.5	5.4	0.1	-	-	-	23.7	76.8	0.9	661.1	6.1	1209.6	-	-
35	1.4	6.7	0.3	0.1	-	-	9.4	79.0	-	-	-	-	-	-
4	25.9	14.2	0.0	5.8	46.1	1.9	15.3	11.7	18.0	1.0	0.4	2.9	0.2	0.1
41	18.5	11.2	-	1.7	46.1	0.2	4.6	1.6	-	0.9	-	1.2	-	0.1
42	4.9	0.3	0.0	-	-	1.1	7.5	1.6	16.8	-	0.4	-	0.2	-
43	2.6	2.8	-	4.1	-	0.7	3.1	8.4	1.2	0.1	0.0	1.7	-	0.0
5	426.2	443.4	132.4	187.7	0.2	16.1	899.0	696.9	326.6	59.0	316.5	195.5	7.5	28.0
51	4.5	10.5	8.6	11.3	-	0.3	75.0	31.0	31.0	5.9	21.5	9.1	6.8	1.2
52	4.9	43.0	5.4	14.9	-	0.6	70.5	55.8	30.6	12.3	3.9	37.0	-	0.8
53	42.9	34.5	10.8	2.6	-	1.2	92.6	49.6	13.4	0.7	51.2	5.2	-	1.7
54	145.3	47.7	21.3	23.4	-	2.2	222.1	82.3	93.1	13.0	46.4	49.4	-	7.1
55	85.6	13.1	12.4	6.3	0.0	0.7	91.9	33.7	29.5	0.6	76.4	8.5	0.2	1.2
56	1.1	135.9	1.1	2.8	-	0.2	75.1	112.8	12.7	15.2	10.7	26.0	-	5.0
57	13.0	124.5	24.1	82.9	-	4.1	111.4	165.2	43.7	7.3	43.9	38.6	-	5.4
58	83.5	23.0	38.0	9.1	0.0	0.8	76.7	83.5	20.2	2.8	18.9	13.0	0.5	0.3
59	45.4	11.2	10.7	34.4	0.2	6.1	83.6	83.1	52.4	3.1	43.6	8.9	-	5.4
6	538.9	535.0	610.7	168.4	2.8	57.8	2033.9	1126.4	313.2	306.0	354.7	688.5	2.7	42.3
61	4.2	3.6	3.0	0.2	0.5	0.0	7.2	5.5	1.2	0.0	0.7	2.0	0.4	0.5
62	20.0	4.4	26.7	1.3	0.0	0.4	86.0	22.4	14.1	4.2	44.3	2.7	0.4	0.0
63	40.8	27.6	35.0	1.9	-	6.9	141.5	96.6	2.5	5.3	3.5	3.0	-	-
64	102.3	119.6	265.5	14.7	0.0	22.8	661.7	128.0	34.4	66.7	31.7	73.3	-	27.7
65	88.6	37.9	23.0	15.9	1.3	8.3	100.6	69.7	82.7	7.0	57.1	11.6	0.7	0.2
66	56.6	35.9	21.2	8.6	0.1	3.1	131.2	114.6	24.1	1.0	49.5	1.7	0.3	0.0
67	48.0	85.3	156.9	56.8	-	5.4	389.9	197.4	95.8	86.1	77.5	69.5	0.1	0.9
68	10.4	153.7	12.0	29.5	-	2.0	161.6	262.3	18.0	130.9	42.9	496.7	-	12.1
69	168.0	67.0	67.4	39.6	0.9	9.0	354.2	229.8	40.4	4.9	47.6	28.1	0.8	0.8
7	938.8	479.2	454.1	144.2	7.6	31.1	2567.0	1090.3	292.5	89.4	828.2	251.7	4.1	205.0
71	42.3	19.4	20.6	9.1	0.0	3.2	93.0	25.4	17.9	3.9	46.0	36.4	0.0	5.5
72	160.8	58.5	94.5	24.5	2.7	4.4	281.1	152.5	29.3	8.8	51.2	56.7	0.1	7.4
73	10.6	8.8	6.1	0.5	-	0.1	32.1	8.3	2.9	0.5	7.4	2.9	0.0	0.3
74	292.9	69.7	81.3	19.1	3.8	5.5	429.2	133.5	32.0	5.2	165.5	11.6	0.4	3.9
75	79.1	44.3	39.2	12.0	0.4	2.7	68.5	90.4	16.2	6.9	130.6	34.2	0.1	1.4
76	93.0	18.7	63.4	6.2	0.0	2.3	240.1	117.8	20.6	7.1	47.2	28.8	0.0	2.0
77	163.6	57.9	67.4	48.1	0.4	8.7	353.1	268.4	51.0	15.2	178.1	34.0	3.4	4.0
78	88.9	31.1	77.4	24.2	0.1	3.4	449.7	279.2	121.3	39.6	135.8	6.7	0.0	0.4
79	7.7	170.8	4.1	0.4	0.2	0.7	620.2	14.9	1.1	2.0	66.4	40.3	0.0	180.3
-	-	163.9	-	-	-	-	524.2	-	-	-	-	-	-	179.4
-	-	160.5	-	-	-	-	-	-	-	-	-	-	-	-
-	-	3.4	-	-	-	-	524.2	-	-	-	-	-	-	179.4
-	-	-	-	-	-	-	-	-	-	-	-	-	-	-
8	1332.3	177.2	253.9	89.1	3.7	20.3	1204.3	510.4	127.5	49.1	330.8	86.0	89.2	7.8
81	32.4	17.7	30.6	10.9	0.1	0.8	104.1	41.9	4.8	3.0	10.0	3.9	-	0.2
82	365.4	43.6	19.5	9.1	0.0	2.4	319.7	91.8	5.8	6.5	11.7	10.2	0.0	0.2
83	3.4	1.2	2.0	0.2	-	0.1	3.2	1.8	5.6	-	1.9	0.1	0.0	-
84	445.9	17.0	54.7	7.4	2.6	2.8	61.5	52.6	13.5	0.4	64.3	2.4	88.0	0.2
85	27.2	3.8	14.9	3.1	-	3.4	7.9	13.4	0.5	-	18.2	0.1	0.5	-
87	77.3	24.0	22.3	16.2	0.1	3.3	119.3	81.5	7.7	6.6	75.2	25.2	0.4	3.0
88	11.3	2.3	0.9	0.7	0.0	0.1	17.1	12.2	20.2	0.5	34.7	1.3	-	0.1
89	369.3	67.7	109.0	41.5	0.9	7.2	571.5	215.1	69.3	32.1	114.8	42.7	0.2	4.1
9	3.9	0.4	1.4	5.0	0.3	-	39.3	9.5	0.1	0.1	1.0	0.3	0.1	-



TABELL 13. SAMHANDELEN MED DE VIKTIGSTE LAND. HOVEDGRUPPER ETTER SITC. JANUAR-APRIL 1993. MILL. KR  
(FORTS.) TRADE WITH PRINCIPAL COUNTRIES BY DIVISIONS OF THE SITC. JANUARY-APRIL 1993. MILLION KRONER

GRUPPE	IRLAND		ITALIA		REST- JUGOSLAVIA		NEDERLAND		POLEN		PORTUGAL		ROMANIA	
	INNF.	UTF.	INNF.	UTF.	INNF.	UTF.	INNF.	UTF.	INNF.	UTF.	INNF.	UTF.	INNF.	UTF.
I A I T	607.0	766.4	1848.7	1701.2	4.3	24.5	2261.5	5789.2	264.9	723.1	601.6	710.0	17.3	6.7
0	116.3	14.7	101.5	323.6	1.4	1.0	225.5	84.5	15.8	44.1	7.9	521.2	0.0	0.0
00	0.2	-	-	-	-	-	0.2	-	-	-	-	-	-	-
01	0.5	-	-	0.6	1.1	0.2	0.1	0.8	-	0.5	-	0.3	-	-
02	1.8	-	0.8	-	-	0.0	0.1	0.5	-	0.1	-	-	-	-
03	18.8	0.0	0.0	314.4	-	0.1	3.0	80.6	2.1	43.0	0.2	520.0	-	0.0
04	0.3	1.0	11.3	0.3	0.2	0.1	27.0	0.3	-	0.1	-	0.4	-	-
05	1.7	-	72.8	0.3	0.0	-	93.5	0.4	11.4	0.2	7.4	-	-	-
06	0.5	-	0.5	-	-	0.0	7.2	0.1	2.2	0.1	-	0.3	-	-
07	0.0	-	14.7	-	0.0	0.1	39.1	0.8	0.1	0.0	0.0	-	0.0	-
08	0.5	13.5	0.2	7.9	-	0.4	38.3	0.1	-	0.1	-	-	-	-
09	91.9	0.3	1.1	0.2	-	0.1	17.1	1.0	0.0	-	0.4	0.1	-	0.0
1	8.5	-	14.0	0.1	0.7	0.0	11.1	0.7	0.1	0.0	4.6	0.0	0.6	-
11	8.5	-	14.0	0.1	0.7	0.0	5.5	0.5	0.1	0.0	4.6	0.0	0.6	-
12	-	-	-	-	-	0.0	5.6	0.2	-	-	-	-	-	-
2	153.7	2.3	15.2	100.5	-	0.1	158.0	145.0	10.9	12.3	1.6	2.0	0.1	-
21	-	-	0.0	23.3	-	-	4.9	-	-	0.0	-	-	-	-
22	-	-	0.1	-	-	-	1.6	0.1	0.0	-	-	-	-	-
23	-	0.0	1.0	-	-	-	1.1	-	-	-	-	-	-	-
24	-	1.1	0.9	4.5	-	-	1.5	38.6	8.5	0.2	1.4	0.1	0.1	-
25	-	-	-	15.7	-	-	0.2	61.7	-	3.3	-	-	-	-
26	1.1	-	1.5	-	-	0.1	2.8	0.1	-	0.2	0.1	-	-	-
27	0.2	1.2	0.7	56.6	-	-	36.2	38.8	0.4	1.2	0.2	1.9	-	-
28	152.4	-	-	0.3	-	-	15.4	4.6	0.3	7.4	-	-	-	-
29	-	-	11.1	-	-	-	94.4	1.0	1.7	0.0	0.1	-	-	-
3	0.0	622.4	1.5	289.7	-	-	67.6	3979.4	42.9	506.2	0.0	13.5	-	0.0
32	-	-	0.0	-	-	-	9.0	1.4	37.9	-	-	-	-	-
33	0.0	622.4	1.5	287.5	-	-	58.5	3351.5	5.0	506.2	0.0	0.0	-	0.0
34	-	-	-	2.3	-	-	0.1	626.6	-	-	-	13.5	-	-
35	-	-	-	-	-	-	-	-	-	-	-	-	-	-
4	0.0	-	1.2	1.1	-	4.7	5.8	20.4	-	-	-	-	-	0.0
41	-	-	-	0.6	-	-	0.4	19.7	-	-	-	-	-	-
42	-	-	1.2	0.0	-	-	5.0	-	-	-	-	-	-	0.0
43	0.0	-	-	0.5	-	4.7	0.5	0.7	-	-	-	-	-	-
5	64.2	35.5	82.9	106.3	0.0	5.3	492.8	147.4	13.1	17.0	9.4	39.7	-	1.7
51	1.3	0.4	7.1	10.3	-	-	134.1	6.2	1.6	0.3	3.9	28.9	-	0.1
52	11.1	0.8	1.2	45.8	-	-	47.6	10.6	9.6	1.9	1.2	1.9	-	0.3
53	0.5	0.7	2.0	7.7	-	-	23.6	13.3	0.1	2.6	0.1	3.0	-	0.8
54	17.5	0.7	7.8	3.0	0.0	1.5	89.1	15.3	-	0.4	1.4	0.5	-	0.1
55	30.8	0.9	13.2	3.6	-	0.0	22.7	7.8	0.0	4.2	0.0	0.3	-	0.2
56	-	24.8	-	5.1	-	-	17.6	25.1	0.2	2.4	-	-	-	-
57	0.5	5.8	11.4	19.0	-	0.1	68.8	46.7	0.2	2.4	0.3	1.0	-	0.1
58	0.6	0.5	19.1	3.9	-	-	34.1	5.5	0.0	2.0	2.4	2.8	-	-
59	1.9	0.9	21.1	7.8	-	3.7	55.2	17.0	1.6	0.8	0.0	1.4	-	0.0
6	20.9	50.4	360.5	674.6	0.4	0.1	448.3	1114.2	39.4	55.5	100.6	90.8	1.1	0.4
61	0.2	1.2	24.8	1.8	-	-	1.0	0.1	0.1	1.6	-	-	0.0	-
62	3.0	0.0	28.8	0.3	0.0	0.0	19.5	3.5	0.6	0.0	0.4	-	0.0	-
63	1.7	0.0	5.8	12.1	-	-	2.7	23.4	5.9	0.7	4.3	0.7	0.1	-
64	0.4	15.0	11.3	70.4	-	-	103.2	160.9	0.5	1.4	4.6	14.1	-	0.1
65	3.1	5.5	40.2	1.6	0.4	0.0	66.3	14.5	3.1	7.4	61.5	29.5	0.3	0.3
66	0.8	0.5	44.2	0.8	0.0	-	20.5	17.8	4.4	15.4	24.6	1.8	0.6	-
67	2.4	14.1	87.3	132.8	-	0.0	152.4	46.9	10.8	25.5	0.0	4.5	-	-
68	0.2	11.6	11.1	448.0	-	-	16.1	826.8	1.5	0.5	0.5	37.3	-	-
69	9.1	2.5	106.8	6.8	0.0	-	66.7	20.2	12.6	2.9	4.7	2.7	0.1	-
7	171.8	23.4	725.6	176.3	0.4	11.9	560.8	207.8	97.5	52.7	9.2	30.4	8.3	3.8
71	2.0	0.7	17.4	9.1	0.0	0.0	25.4	10.5	10.2	2.3	0.0	2.6	-	0.0
72	0.2	4.6	122.6	19.2	0.0	-	57.9	39.4	2.0	6.8	0.6	6.5	-	0.5
73	0.4	0.0	14.7	0.8	0.0	-	7.0	4.1	0.2	0.0	0.0	0.1	0.1	-
74	17.5	8.1	221.2	65.1	0.0	4.5	92.4	61.9	11.7	18.3	0.9	4.2	0.6	1.6
75	100.6	1.4	97.5	29.3	-	-	110.7	24.8	-	2.9	0.1	0.2	-	0.6
76	40.9	1.3	29.6	14.1	0.0	6.9	12.2	19.3	0.1	3.2	2.5	10.7	-	0.8
77	9.7	6.7	165.3	7.9	0.2	0.5	195.0	24.1	3.3	5.1	3.1	5.1	0.1	0.3
78	0.2	0.4	56.5	6.1	0.1	0.0	56.3	16.2	6.8	12.8	2.0	0.8	0.1	-
79	0.4	0.1	0.7	24.7	-	-	3.9	7.7	63.2	1.2	-	0.1	7.5	-
8	70.8	17.8	545.7	28.7	1.4	0.7	290.7	87.5	45.2	35.4	468.2	12.4	7.1	0.8
81	0.1	14.2	21.2	1.2	0.0	-	11.3	4.7	1.7	3.6	2.7	1.0	0.2	0.0
82	2.6	0.5	59.5	4.3	0.4	-	17.2	26.3	13.1	1.7	3.0	0.1	4.2	-
83	0.2	0.0	7.8	0.0	-	-	6.9	0.3	0.0	0.1	3.3	-	0.0	-
84	13.1	0.5	246.2	1.7	0.2	-	37.4	1.7	21.7	5.1	343.7	2.0	2.1	0.1
85	0.0	0.1	100.8	0.2	0.2	0.2	4.1	0.0	4.4	1.6	107.7	0.3	0.1	-
87	8.4	0.5	17.7	14.6	0.2	0.3	36.7	17.8	0.1	7.4	1.7	1.9	0.1	0.5
88	3.3	0.0	16.0	0.9	0.1	-	31.2	0.8	0.0	0.8	0.1	0.0	-	0.0
89	43.2	2.0	76.6	5.9	0.3	0.2	145.9	35.9	4.1	15.0	6.0	7.1	0.5	0.2
9	0.6	-	0.6	0.3	-	0.7	0.9	2.2	0.0	0.0	0.1	-	0.0	0.1

TABELL 13. SAMHANDELEN MED DE VIKTIGSTE LAND. HOVEDGRUPPER ETTER SITC. JANUAR-APRIL 1993. MILL. KR  
(FORTS.) TRADE WITH PRINCIPAL COUNTRIES BY DIVISIONS OF THE SITC. JANUARY-APRIL 1993. MILLION KRONER

GRUPPE	RUSSLAND		SPANIA		STORBRIANNIA OG N.-IRLAND		SVEITS		TSJEKKIA		TYRKIA		TYSKLAND (BRD)	
	INNF.	UTF.	INNF.	UTF.	INNF.	UTF.	INNF.	UTF.	INNF.	UTF.	INNF.	UTF.	INNF.	UTF.
I ALT	690.5	139.8	749.6	760.1	4511.6	18551.4	825.5	440.8	86.1	105.7	90.7	325.0	7011.3	10069.8
0	259.8	22.1	152.1	269.6	199.8	497.1	42.7	148.0	1.2	7.3	16.2	27.9	157.4	428.5
00	-	-	-	-	0.9	-	-	0.0	-	-	-	-	1.0	0.4
01	-	2.9	0.0	2.1	0.7	0.6	-	0.0	-	0.0	-	-	0.1	0.4
02	-	0.3	0.1	2.0	0.5	6.2	0.5	59.2	-	0.2	-	-	3.1	10.1
03	259.5	13.9	0.2	262.0	37.9	414.0	0.4	66.2	0.4	5.8	-	27.5	6.2	410.0
04	-	0.0	0.0	0.0	25.7	2.7	3.4	0.2	0.4	0.0	0.3	0.0	22.1	1.2
05	0.3	0.5	149.2	0.0	8.8	0.1	5.7	-	0.2	0.0	15.3	0.3	25.7	0.4
06	-	0.6	1.7	-	40.5	0.9	1.0	-	0.1	-	0.1	-	20.7	0.0
07	-	2.2	0.7	0.0	31.5	0.9	16.2	0.1	-	0.1	0.3	-	25.4	0.1
08	0.0	-	0.1	-	31.8	71.3	0.7	22.1	-	-	-	0.1	37.8	5.8
09	-	1.6	0.1	3.5	21.4	0.4	14.6	0.2	0.0	1.1	0.3	-	15.4	0.1
1	0.1	0.2	17.3	0.3	21.3	0.9	37.2	0.1	0.0	-	0.8	0.0	28.5	5.1
11	0.1	0.2	17.3	0.1	19.8	0.6	0.3	0.0	0.0	-	0.4	0.0	28.4	5.0
12	-	-	-	0.2	1.5	0.3	37.0	0.0	-	-	0.4	-	0.1	0.0
2	104.5	0.2	58.8	49.9	82.6	272.4	2.1	11.9	3.8	5.6	6.4	30.6	196.0	520.7
21	-	-	-	2.7	1.7	5.4	0.4	-	-	-	-	14.5	0.5	5.3
22	-	-	-	-	0.2	-	-	-	-	-	-	0.1	7.1	8.8
23	-	-	0.2	-	2.2	0.0	-	0.0	0.1	0.0	-	-	2.8	0.1
24	8.4	0.1	0.1	3.1	1.3	39.1	-	6.9	1.2	-	-	15.0	26.6	182.6
25	-	-	0.9	6.1	0.9	62.8	0.1	3.3	-	0.6	-	1.0	1.3	134.5
26	-	0.1	0.3	-	13.2	11.5	0.1	-	-	-	-	-	5.1	0.1
27	51.1	0.0	42.5	37.9	44.7	45.4	0.3	0.3	2.4	0.0	0.0	-	46.3	74.7
28	44.9	-	10.3	-	16.2	102.2	0.2	-	-	5.0	0.1	0.1	90.1	114.0
29	0.3	-	4.6	0.0	2.2	6.1	1.0	1.4	0.2	-	6.1	-	16.1	0.6
3	86.0	0.2	2.1	67.8	431.7	14852.0	0.0	1.9	1.3	0.0	-	16.3	134.9	5355.6
32	3.8	0.0	0.0	-	51.1	-	-	-	1.1	-	-	-	21.1	7.1
33	74.9	0.2	2.1	67.8	197.6	13745.7	0.0	0.1	0.2	0.0	-	16.3	110.8	3498.0
34	7.4	-	-	-	183.0	1106.2	-	1.8	-	-	-	-	3.0	1850.5
35	-	-	-	-	-	-	-	-	-	-	-	-	-	-
4	2.1	5.4	12.7	0.2	6.1	39.1	0.0	0.9	-	-	0.7	-	41.4	13.0
41	2.1	0.1	-	0.0	4.1	35.1	-	0.3	-	-	-	-	0.1	8.5
42	-	-	12.7	-	1.3	-	-	-	-	-	0.7	-	38.8	0.8
43	-	5.3	-	0.2	0.6	3.9	0.0	0.6	-	-	-	-	2.5	3.7
5	40.4	3.4	14.0	64.1	670.7	598.2	181.7	22.8	3.5	5.8	0.8	19.8	874.1	788.4
51	3.6	0.0	0.8	2.0	163.9	144.8	5.1	3.2	1.9	0.2	-	0.4	121.8	163.9
52	36.5	1.3	2.0	9.7	41.2	70.7	0.8	0.6	0.1	1.2	0.7	1.5	51.3	186.0
53	-	0.5	1.1	6.0	59.9	13.4	11.3	0.7	0.0	0.0	-	0.9	87.3	11.7
54	0.3	0.0	2.5	3.6	87.4	42.2	105.9	3.8	0.1	0.2	-	6.5	107.8	17.8
55	-	0.4	1.5	0.0	104.3	12.3	14.5	0.3	0.0	0.7	0.0	0.0	85.1	10.8
56	-	-	-	31.8	21.8	122.8	-	-	0.2	0.7	-	1.9	56.0	70.4
57	0.0	1.2	2.7	5.8	36.9	129.4	14.8	1.3	1.1	1.7	-	7.6	154.9	219.5
58	-	0.0	2.0	0.5	39.8	33.3	8.9	2.1	0.0	0.9	-	-	70.4	14.2
59	0.1	0.0	1.3	4.8	115.6	29.3	20.5	10.8	-	0.2	-	0.9	139.5	94.1
6	185.4	10.6	103.5	160.8	784.7	1525.2	105.3	131.1	32.5	35.3	16.0	41.9	1189.1	1840.8
61	-	0.0	0.6	-	3.6	2.9	0.2	0.8	-	0.7	-	0.2	9.6	6.9
62	0.1	0.7	16.1	0.5	67.3	3.1	1.5	0.1	3.6	0.0	1.2	-	88.8	14.6
63	1.2	2.5	0.9	4.0	6.4	51.7	0.3	5.0	0.3	0.0	-	0.1	32.2	95.6
64	-	1.0	4.8	77.3	51.3	378.7	11.5	20.1	1.5	0.1	0.2	34.7	116.6	381.4
65	0.6	2.9	8.6	4.8	124.5	35.2	17.9	2.2	11.9	1.2	8.0	0.4	170.5	25.4
66	0.1	0.8	17.2	1.5	58.5	12.5	9.6	1.7	2.6	3.8	3.1	0.0	111.0	39.8
67	1.9	0.1	29.5	43.7	257.5	248.9	7.3	8.5	8.5	21.3	0.0	4.8	274.4	307.3
68	180.1	0.0	4.6	17.1	51.1	703.9	20.1	84.6	0.0	7.6	1.6	0.8	91.4	892.1
69	1.4	2.6	21.2	11.9	164.5	88.4	36.9	8.1	4.1	0.5	2.0	1.1	294.5	77.8
7	5.5	78.0	326.0	91.6	1615.2	561.6	285.1	82.3	16.2	47.3	5.9	158.2	3246.5	793.9
71	0.1	11.7	2.9	9.0	101.2	21.0	22.8	0.7	3.0	-	0.2	1.1	281.1	29.7
72	0.1	17.0	9.2	14.6	277.8	155.1	30.3	12.0	5.8	38.1	0.3	4.1	382.1	131.3
73	1.4	0.1	2.4	3.9	12.9	5.3	11.6	0.8	1.2	0.0	-	-	55.4	6.1
74	0.5	15.8	23.1	38.9	382.9	79.4	66.5	7.1	2.0	2.8	0.0	4.3	690.6	147.7
75	-	7.6	8.8	3.0	338.9	33.3	8.6	7.6	0.6	1.1	0.0	0.1	147.8	87.0
76	0.0	15.8	12.6	4.4	122.5	43.1	36.4	11.7	0.2	2.8	0.0	2.4	148.0	59.7
77	0.5	2.0	27.0	8.4	186.1	80.6	98.1	25.5	0.8	1.3	4.8	5.5	747.4	121.2
78	2.7	7.9	19.0	2.2	125.6	26.6	7.9	2.5	2.6	1.2	0.4	1.0	760.1	155.9
79	0.1	0.0	221.0	7.2	67.3	117.2	2.9	14.5	0.0	-	-	139.7	34.1	55.3
-	-	-	220.9	-	-	106.6	-	-	-	-	-	-	139.2	-
-	-	-	220.9	-	-	106.6	-	-	-	-	-	-	-	-
-	-	-	-	-	-	-	-	-	-	-	-	-	-	-
-	-	-	-	-	-	-	-	-	-	-	-	-	139.2	-
8	6.7	18.7	62.9	55.8	697.5	195.6	143.2	41.4	27.4	4.4	43.8	30.1	1137.8	321.8
81	0.2	1.2	2.5	4.3	11.1	19.5	0.8	2.4	0.6	0.0	0.0	0.3	48.0	84.1
82	3.7	4.1	11.1	0.4	26.7	26.7	1.6	6.1	3.5	1.4	0.3	0.0	48.7	84.5
83	-	-	0.4	0.0	6.3	0.2	0.3	0.0	1.5	0.1	0.2	-	4.2	0.8
84	1.0	1.1	5.5	2.3	195.9	7.4	11.0	3.4	8.1	0.1	42.1	0.2	189.9	10.4
85	0.3	2.0	21.7	0.0	9.3	0.6	3.2	0.5	6.1	0.3	0.0	-	34.4	0.7
87	0.9	8.7	2.2	13.4	152.4	77.7	55.9	7.5	0.3	1.0	0.0	2.1	179.9	56.0
88	0.1	0.0	1.5	1.7	44.9	2.7	34.3	2.5	0.1	0.1	-	0.0	81.7	2.2
89	0.4	1.6	17.9	33.6	251.0	60.7	36.2	18.9	7.2	1.4	1.3	27.4	551.0	83.2
9	0.0	1.0	0.0	0.0	2.0	9.4	28.2	0.4	0.1	0.0	0.0	0.1	5.6	2.0

TABELL 13. SAMHANDELEN MED DE VIKTIGSTE LAND. HOVEDGRUPPER ETTER SITC. JANUAR-APRIL 1993. MILL. KR  
(FOFOTS.) TRADE WITH PRINCIPAL COUNTRIES BY DIVISIONS OF THE SITC. JANUARY-APRIL 1993. MILLION KRONER

GRUPPE	UNGARN		ØSTERRIKE		SØR-AFRIKA		MALAYSIA		TAIWAN		HONG KONG		INDIA	
	INNF.	UTF.	INNF.	UTF.	INNF.	UTF.	INNF.	UTF.	INNF.	UTF.	INNF.	UTF.	INNF.	UTF.
I ALT	44.9	29.8	542.9	255.9	48.8	20.1	124.8	69.1	589.5	190.8	326.2	243.5	181.6	41.2
0	4.3	2.0	9.8	13.6	8.4	7.1	0.7	1.4	2.0	32.1	1.7	19.0	6.8	-
00	-	0.0	0.0	-	-	-	-	0.4	-	-	-	-	-	-
01	1.1	1.6	-	-	-	-	0.0	-	-	0.0	-	-	-	-
02	-	0.1	-	1.6	-	-	-	-	-	-	0.0	0.2	-	-
03	-	0.3	-	11.8	-	6.9	0.0	0.9	0.0	31.3	0.1	18.7	0.2	-
04	-	-	3.4	0.0	-	0.2	0.2	0.0	0.2	0.0	0.2	0.1	1.0	-
05	2.5	-	4.7	-	8.4	-	0.2	-	1.5	-	0.4	-	2.3	-
06	-	-	1.0	0.1	-	-	0.0	-	-	-	0.1	-	0.0	-
07	0.3	-	0.5	0.0	-	-	0.3	0.0	0.0	-	0.1	-	3.2	-
08	0.5	-	0.1	-	-	-	-	-	-	0.8	0.2	-	-	-
09	0.0	-	0.1	-	-	-	0.0	0.1	0.3	0.0	0.7	0.0	0.1	-
1	0.5	-	0.3	0.0	-	0.0	0.0	0.2	-	0.0	-	0.1	-	-
11	0.5	-	0.3	0.0	-	0.0	0.0	0.2	-	0.0	-	0.1	-	-
12	-	-	-	-	-	-	-	-	-	-	-	-	-	-
2	1.2	2.6	5.7	17.4	38.5	0.2	7.0	1.1	1.7	12.6	0.3	1.3	13.6	1.9
21	-	-	-	0.3	-	-	-	-	-	-	-	0.8	-	-
22	0.8	-	0.0	-	-	-	-	-	-	-	-	-	0.0	-
23	-	-	0.0	-	-	-	1.1	-	0.0	-	-	-	-	-
24	0.0	-	2.5	11.0	-	0.2	5.4	-	0.0	-	0.2	-	0.0	-
25	-	2.3	-	5.1	-	-	-	-	-	-	-	-	-	-
26	0.1	0.0	1.8	-	-	-	-	-	1.6	-	-	0.1	0.0	-
27	-	0.3	1.3	0.7	4.4	0.0	-	1.0	-	7.7	-	-	4.4	1.4
28	-	-	-	0.2	34.1	-	0.6	0.1	-	4.2	0.0	0.4	8.5	0.4
29	0.3	-	0.0	0.0	-	-	-	0.1	0.1	0.7	0.1	0.0	0.6	0.1
3	0.1	-	0.0	0.1	-	-	-	0.0	-	0.1	0.5	-	-	1.2
32	-	-	-	-	-	-	-	0.0	-	-	-	-	-	1.2
33	0.1	-	0.0	0.1	-	-	-	-	-	0.1	0.5	-	-	-
34	-	-	-	-	-	-	-	-	-	-	-	-	-	-
35	-	-	-	-	-	-	-	-	-	-	-	-	-	-
4	-	1.0	-	5.7	-	0.0	6.5	0.1	-	0.0	0.0	-	0.0	-
41	-	0.3	-	-	-	0.0	-	-	-	0.0	-	-	-	-
42	-	-	-	-	-	-	6.5	-	-	-	0.0	-	0.0	-
43	-	0.7	-	5.7	-	-	-	0.1	-	-	-	-	-	-
5	5.0	16.5	38.9	45.2	-	6.4	1.3	20.4	5.0	28.1	1.2	14.0	2.4	6.2
51	1.4	4.9	3.5	0.9	-	0.1	0.9	0.0	0.1	14.8	0.2	-	2.1	0.4
52	0.2	0.3	0.4	3.0	-	3.4	0.2	5.4	0.9	2.5	-	1.1	0.1	0.7
53	0.3	0.0	1.0	0.2	-	-	0.0	0.1	0.1	1.0	-	-	0.2	0.0
54	0.1	6.4	18.5	25.4	-	0.8	0.0	0.8	0.0	2.2	0.0	3.1	0.0	3.0
55	0.1	4.1	1.6	1.1	-	-	-	0.3	0.8	0.3	0.3	0.6	0.0	0.1
56	-	-	-	-	-	-	-	11.5	-	0.6	-	-	-	-
57	2.2	0.3	2.2	8.6	-	0.9	0.2	1.1	2.3	1.3	-	6.7	-	0.7
58	0.1	0.0	7.9	3.8	-	-	0.0	-	0.7	0.1	0.2	0.5	-	-
59	0.6	0.4	3.7	2.1	-	1.2	0.0	1.1	0.2	5.3	0.6	2.0	-	1.4
6	12.1	2.4	139.0	116.2	1.0	1.5	17.0	10.2	70.1	89.0	10.7	158.7	47.2	15.9
61	0.2	-	8.5	0.3	-	-	-	-	0.1	-	0.1	0.6	0.9	0.7
62	2.1	0.2	7.7	0.3	-	0.1	1.8	-	11.2	-	0.5	0.0	0.0	-
63	1.2	0.0	1.2	13.1	-	-	6.4	0.1	4.6	0.1	0.9	0.8	0.5	-
64	0.9	0.4	7.2	7.2	-	0.4	0.3	2.5	1.8	47.0	0.4	3.3	0.0	13.2
65	4.3	0.2	24.4	1.8	0.3	-	1.5	-	7.8	0.4	3.2	8.1	42.6	0.0
66	0.8	1.1	9.7	0.2	0.0	-	5.0	0.0	7.2	0.0	1.8	0.9	0.2	-
67	0.4	0.1	51.8	10.4	-	0.5	-	3.8	0.8	29.3	0.0	61.3	0.3	0.5
68	2.0	0.3	4.7	79.3	-	-	0.4	2.6	0.3	11.2	0.0	77.7	0.0	0.9
69	0.3	0.2	23.7	3.6	0.7	0.5	1.6	1.2	36.3	0.9	3.6	6.0	2.6	0.6
7	12.1	2.4	198.2	46.6	0.8	3.9	41.9	34.6	383.7	24.8	47.8	38.7	0.8	13.5
71	0.7	0.1	16.2	0.5	-	0.3	0.0	11.5	1.1	0.1	0.3	3.2	0.0	2.6
72	0.3	0.2	20.5	12.2	-	0.6	0.0	1.3	6.3	1.1	0.3	5.8	-	0.8
73	0.1	-	2.4	0.3	-	-	-	0.8	6.9	0.8	0.1	0.1	0.0	-
74	0.4	0.5	54.5	6.4	0.1	0.5	0.0	1.8	7.8	18.3	0.6	15.6	0.3	2.3
75	0.0	0.0	4.5	3.2	0.0	0.6	7.1	0.1	202.0	2.2	23.3	2.3	0.0	1.2
76	1.3	0.5	34.6	5.2	0.0	1.0	21.9	1.6	34.5	1.3	7.1	2.3	0.1	4.2
77	9.2	0.7	42.2	12.3	0.0	0.7	12.5	15.1	49.7	0.9	13.5	8.7	0.4	2.4
78	0.0	0.2	18.1	5.3	0.7	0.2	0.3	0.1	75.1	0.1	2.6	0.7	0.0	-
79	0.1	-	5.3	1.2	-	0.0	0.0	2.3	0.3	-	0.1	0.1	-	-
8	9.4	3.0	151.0	11.1	0.1	0.9	50.3	1.2	126.6	4.0	263.8	11.8	110.8	2.5
81	0.8	0.2	0.6	2.8	-	-	-	-	5.8	0.0	0.6	0.0	1.6	-
82	3.4	0.4	1.1	2.8	0.0	-	2.1	-	9.6	1.5	0.6	0.7	1.2	-
83	0.3	0.0	0.6	0.1	-	-	0.2	-	1.8	-	3.3	0.0	8.3	-
84	3.4	0.0	71.2	1.0	0.0	-	27.6	0.0	6.0	-	212.8	0.6	92.6	-
85	0.1	-	17.5	0.1	-	-	14.9	-	13.0	-	9.8	-	4.1	-
87	0.1	-	7.6	2.1	-	0.5	0.1	0.6	4.3	1.5	3.0	3.1	0.0	1.6
88	0.0	0.0	8.4	0.1	-	-	0.9	0.0	15.0	0.0	12.0	6.7	0.0	0.0
89	1.3	2.3	43.9	2.1	0.1	0.4	4.4	0.5	71.1	1.0	21.6	0.7	3.0	0.9
9	0.1	-	0.1	0.0	-	-	0.0	-	0.4	-	0.3	0.0	0.0	-

TABELL 13. SAMHANDELEN MED DE VIKTIGSTE LAND. HOVEDGRUPPER ETTER SITC. JANUAR-APRIL 1993. MILL. KR  
(FORTS.) TRADE WITH PRINCIPAL COUNTRIES BY DIVISIONS OF THE SITC. JANUARY-APRIL 1993. MILLION KRONER

GRUPPE	INDONESIA		ISRAEL		JAPAN		KINA		KOREA, REPUBLIKKEN		PAKISTAN		SAUDI-ARABIA	
	INNF.	UTF.	INNF.	UTF.	INNF.	UTF.	INNF.	UTF.	INNF.	UTF.	INNF.	UTF.	INNF.	UTF.
I ALT	107.0	57.9	103.4	290.3	4403.5	1143.5	993.4	610.4	321.8	214.2	85.9	31.3	9.4	82.2
0	3.6	0.8	43.6	5.4	13.2	465.9	22.0	1.6	4.3	7.6	9.7	-	0.9	0.3
00	-	-	-	-	-	-	-	-	-	-	-	-	-	-
01	-	-	0.1	-	-	-	-	-	-	-	-	-	-	-
02	-	-	-	-	0.0	40.9	-	-	-	0.0	-	-	-	-
03	0.1	0.0	-	4.9	3.6	424.7	2.7	1.6	3.7	7.6	-	-	-	0.3
04	-	-	0.0	0.2	0.1	0.1	0.4	-	0.3	-	0.3	-	-	0.0
05	0.5	-	43.3	0.1	0.0	-	17.2	-	-	-	0.5	-	0.9	-
06	-	-	0.1	0.0	0.0	-	0.3	-	-	-	8.9	-	-	-
07	2.9	-	-	0.2	0.0	-	0.5	-	-	-	0.1	-	-	-
08	0.2	0.8	-	-	0.0	0.2	0.3	-	0.1	-	-	-	-	-
09	-	-	0.1	-	9.4	0.0	0.6	-	0.2	-	-	-	-	-
1	0.5	-	-	0.1	-	1.6	0.0	0.0	-	0.0	-	-	-	-
11	-	-	-	0.1	-	1.6	0.0	0.0	-	0.0	-	-	-	-
12	0.5	-	-	-	-	0.0	-	-	-	-	-	-	-	-
2	12.9	4.2	14.9	5.2	2.7	24.8	3.7	0.2	0.5	3.0	0.2	4.5	-	0.0
21	-	-	-	-	-	0.8	-	-	-	0.2	-	0.6	-	-
22	-	-	-	-	0.0	-	0.2	-	-	-	-	-	-	-
23	-	-	-	-	0.0	-	-	-	-	-	-	-	-	-
24	12.9	-	-	1.1	0.0	0.8	0.8	-	0.2	-	-	-	-	-
25	-	0.3	-	3.9	-	-	-	-	-	-	-	2.3	-	-
26	-	-	-	-	1.5	0.0	0.1	-	-	-	0.2	1.4	-	-
27	-	3.9	1.8	0.1	0.1	19.9	2.4	-	-	0.4	-	0.0	-	0.0
28	-	-	-	-	0.2	0.6	0.1	0.2	-	2.4	-	0.1	-	-
29	0.0	-	13.2	-	0.9	2.6	0.2	-	0.3	-	-	0.1	-	-
3	-	-	-	230.6	0.2	0.2	18.9	-	-	0.0	-	-	-	-
32	-	-	-	-	-	-	16.5	-	-	-	-	-	-	-
33	-	-	-	230.6	0.2	0.2	2.4	-	-	0.0	-	-	-	-
34	-	-	-	-	-	-	-	-	-	-	-	-	-	-
35	-	-	-	-	-	-	-	-	-	-	-	-	-	-
4	1.5	-	-	0.2	1.2	-	0.7	0.1	-	0.1	-	0.2	-	0.2
41	-	-	-	-	1.1	-	-	-	-	0.1	-	-	-	-
42	1.5	-	-	-	0.1	-	0.7	-	-	-	-	-	-	-
43	-	-	-	0.2	-	-	0.1	0.1	-	-	-	0.2	-	0.2
5	4.8	41.6	16.5	6.1	40.1	198.5	16.3	147.3	7.1	10.5	0.0	4.4	8.4	14.5
51	0.7	0.3	-	0.2	7.7	122.4	7.0	-	1.0	0.7	-	-	3.3	0.6
52	-	2.3	0.6	2.1	7.1	48.3	4.6	2.4	-	1.6	0.0	0.8	0.0	2.0
53	-	0.4	-	0.1	2.0	0.0	0.0	-	0.0	0.1	-	0.1	-	0.9
54	-	4.2	0.3	0.8	4.2	6.9	2.6	2.9	1.6	0.9	-	1.5	0.1	5.0
55	0.0	0.0	0.4	0.9	3.5	0.3	0.4	-	0.0	-	0.0	0.3	-	0.9
56	-	4.0	14.1	0.1	-	4.9	-	141.5	-	0.0	-	-	-	0.5
57	-	25.5	0.1	1.1	4.4	0.8	0.0	0.4	0.2	1.5	-	1.5	4.9	1.8
58	0.1	-	0.3	-	3.7	4.2	0.3	0.0	0.8	1.4	-	-	-	-
59	4.0	4.9	0.7	0.9	7.5	10.7	1.3	-	3.5	4.2	-	0.2	-	2.7
6	33.4	3.5	5.4	29.0	332.4	306.8	86.5	15.3	52.6	28.0	43.3	10.1	0.0	29.3
61	0.0	0.3	-	-	0.0	0.4	0.1	-	0.9	-	0.1	-	-	0.0
62	0.7	-	2.1	-	43.9	0.0	1.1	-	25.1	0.2	-	-	-	0.1
63	25.0	0.1	0.0	0.1	0.2	0.9	5.6	-	2.0	0.1	0.0	-	-	1.5
64	0.5	0.9	0.3	14.3	7.3	28.9	2.3	14.0	1.1	0.2	0.0	8.4	-	5.9
65	1.3	0.0	0.2	0.0	11.2	0.8	43.0	0.4	10.0	0.7	42.9	0.1	-	5.0
66	0.8	-	0.6	0.1	10.8	1.1	11.0	-	0.5	1.5	0.1	0.0	-	0.1
67	-	0.3	0.1	0.5	225.9	103.9	0.0	-	2.5	13.5	-	0.9	-	0.0
68	4.0	1.9	0.0	10.2	0.2	167.4	0.3	-	0.0	8.5	-	0.7	0.0	1.8
69	0.9	0.1	1.8	3.7	32.9	3.5	23.1	0.9	10.6	3.4	0.1	0.0	-	15.1
7	1.7	7.3	16.9	10.4	3750.7	103.2	82.5	441.5	136.4	112.1	-	11.3	0.1	33.9
71	-	0.1	0.5	1.4	96.6	10.5	0.4	1.1	0.1	4.2	-	0.3	-	3.2
72	-	0.3	0.1	1.1	56.7	20.4	1.7	2.9	2.8	18.8	-	0.2	-	14.0
73	-	-	0.1	-	8.4	1.8	1.7	-	-	1.6	-	0.0	-	0.0
74	-	0.0	2.1	1.1	80.1	17.9	3.4	44.1	1.4	70.2	-	0.0	0.0	4.7
75	1.0	0.0	7.6	1.0	388.8	4.0	11.7	0.5	44.1	6.6	-	0.0	0.0	0.1
76	0.2	-	0.2	1.4	292.1	2.3	24.1	30.2	59.9	7.3	-	9.3	-	0.4
77	0.5	0.1	4.1	2.7	144.8	2.5	17.8	2.9	21.8	2.7	-	0.2	0.0	4.3
78	0.0	-	2.2	1.6	564.5	3.0	20.7	-	5.9	-	-	1.2	0.0	6.2
79	-	6.9	0.1	-	2118.8	41.0	1.1	359.8	0.3	0.8	-	-	-	0.9
-	-	-	-	-	2117.2	38.8	-	147.5	-	-	-	-	-	-
-	-	-	-	-	2117.2	-	-	37.1	-	-	-	-	-	-
-	-	-	-	-	-	38.8	-	110.4	-	-	-	-	-	-
-	-	-	-	-	-	-	-	-	-	-	-	-	-	-
8	48.4	0.4	6.2	3.3	262.5	42.4	762.8	4.4	120.8	52.8	32.7	0.7	0.0	4.0
81	0.0	-	0.1	1.2	1.0	1.2	2.6	-	0.1	0.5	0.0	-	-	-
82	7.1	-	0.4	0.6	0.7	3.9	11.7	0.5	0.1	0.1	0.2	0.0	-	0.5
83	0.8	-	-	-	0.4	0.0	60.3	-	4.3	-	0.1	-	-	-
84	18.0	-	2.4	-	5.4	0.2	497.3	-	39.1	0.0	25.4	-	-	0.1
85	19.2	-	0.0	-	1.6	0.0	66.6	-	48.0	-	0.2	-	-	-
87	0.0	-	0.6	0.8	72.3	24.0	4.3	3.9	1.7	42.0	0.3	0.0	0.0	2.9
88	0.1	-	0.0	-	87.7	4.7	6.3	-	1.0	1.4	-	-	0.0	-
89	3.2	0.4	2.7	0.7	93.5	8.4	113.6	0.0	26.6	8.8	6.4	0.6	0.0	0.5
9	0.0	-	0.0	-	0.5	-	0.2	-	0.0	-	0.0	-	0.0	-

TABELL 13. SAMHANDELEN MED DE VIKTIGSTE LAND. HOVEDGRUPPER ETTER SITC. JANUAR-APRIL 1993. MILL. KR  
(FORTS.) TRADE WITH PRINCIPAL COUNTRIES BY DIVISIONS OF THE SITC. JANUARY-APRIL 1993. MILLION KRONER

GRUPPE	SINGAPORE		THAILAND		CANADA		U S A		ARGENTINA		BRASIL		AUSTRALIA	
	INNF.	UTF.	INNF.	UTF.	INNF.	UTF.	INNF.	UTF.	INNF.	UTF.	INNF.	UTF.	INNF.	UTF.
I ALT	153.8	302.5	147.2	165.3	997.5	1663.2	4384.8	4552.2	70.5	17.0	188.3	347.9	154.3	169.1
0	3.0	20.5	24.1	5.4	58.2	21.8	185.5	224.6	23.2	7.2	104.4	247.0	10.7	23.5
00	-	-	-	0.6	0.0	-	1.1	0.0	-	-	-	-	-	-
01	-	0.2	-	-	-	-	0.1	1.0	0.8	-	1.6	-	1.9	0.6
02	0.0	0.2	-	-	-	-	10.3	0.5	60.8	-	-	-	-	10.9
03	0.9	18.5	6.8	3.7	36.0	10.2	19.6	152.1	0.3	7.2	-	247.0	-	11.3
04	0.2	0.3	4.2	0.0	0.2	0.7	75.5	1.1	-	0.0	-	-	-	0.6
05	0.1	0.0	12.2	0.1	2.6	-	64.9	0.0	3.4	-	32.0	-	7.9	-
06	0.0	0.0	0.1	-	0.0	0.1	1.3	0.1	0.1	-	-	-	-	-
07	0.0	0.0	0.1	-	0.4	0.4	2.0	0.3	-	-	70.8	-	0.0	-
08	-	0.0	0.3	-	18.9	-	13.5	0.2	18.5	-	-	-	0.1	-
09	1.7	1.2	0.4	1.1	0.1	0.1	6.1	0.8	-	-	-	-	0.2	-
1	0.1	0.1	0.0	0.0	1.0	0.0	15.5	1.7	1.4	0.0	2.8	-	4.5	0.1
11	0.1	0.1	0.0	0.0	1.0	0.0	10.9	1.5	0.7	0.0	0.6	-	4.5	0.1
12	-	0.0	-	-	-	-	4.6	0.2	0.7	-	2.2	-	-	-
2	0.9	5.7	1.1	1.6	793.0	0.8	51.5	7.6	37.8	0.0	6.6	0.5	122.1	1.6
21	-	0.0	-	-	0.6	0.2	0.4	-	-	-	-	-	0.0	-
22	0.0	-	0.0	-	1.0	-	10.5	-	-	-	0.0	-	0.0	-
23	-	-	-	-	-	-	3.1	-	-	-	-	-	-	-
24	0.8	-	0.1	-	4.3	-	16.1	0.4	37.8	-	0.4	-	-	0.3
25	-	-	-	0.5	-	-	0.4	0.3	-	-	0.2	-	-	-
26	-	0.1	-	-	-	-	4.8	-	-	-	0.0	-	-	-
27	-	5.5	0.0	1.1	0.1	0.6	7.0	5.5	-	0.0	-	0.5	0.0	1.1
28	0.0	-	-	0.1	786.7	-	3.9	0.7	-	-	5.6	0.0	118.2	-
29	0.1	0.1	1.0	-	0.5	-	5.3	0.7	0.0	-	0.3	-	3.8	0.3
3	-	0.2	-	-	0.0	1457.5	89.7	2278.7	4.3	-	-	-	0.0	0.6
32	-	-	-	-	0.0	-	19.5	-	0.0	-	-	-	-	0.6
33	-	0.2	-	-	0.0	1457.5	69.9	2273.2	4.3	-	-	-	0.0	0.0
34	-	-	-	-	-	-	0.2	5.5	-	-	-	-	-	-
35	-	-	-	-	-	-	-	-	-	-	-	-	-	-
4	0.0	0.3	-	0.8	0.3	0.5	0.9	7.8	0.0	-	0.1	0.2	-	0.2
41	-	0.1	-	0.5	0.3	0.5	0.4	5.5	-	-	-	0.2	-	0.1
42	0.0	-	-	0.0	-	-	0.3	-	0.0	-	0.1	-	-	-
43	-	0.2	-	0.2	-	-	0.2	2.3	-	-	0.0	-	-	0.1
5	4.5	111.2	0.8	77.5	17.9	13.3	312.9	252.6	0.3	2.4	8.0	9.5	5.8	28.7
51	0.0	66.0	0.0	0.7	1.8	0.2	50.7	26.5	-	0.3	0.1	1.8	-	1.0
52	0.0	9.4	0.0	2.8	1.8	1.1	17.2	83.9	0.3	0.2	4.1	0.5	-	8.4
53	0.0	10.2	0.0	0.7	0.1	0.3	17.5	6.6	-	0.2	0.0	1.8	0.0	0.2
54	0.0	1.5	0.0	2.4	1.0	2.0	68.3	13.7	-	0.8	0.1	1.1	2.6	0.8
55	0.0	7.1	0.7	0.7	0.5	0.2	23.6	6.0	-	0.1	0.1	0.2	0.0	1.8
56	-	0.3	-	67.1	11.0	0.5	0.0	71.1	-	0.1	-	2.0	-	3.1
57	4.2	11.1	-	2.7	0.9	6.8	35.9	14.9	-	0.5	-	0.8	-	6.6
58	0.1	0.4	0.0	-	0.2	0.3	21.0	4.3	0.0	-	0.1	0.3	-	0.3
59	0.1	5.2	0.1	0.5	0.6	1.8	80.7	25.6	0.0	0.2	3.5	1.0	3.2	6.5
6	7.1	40.0	19.4	28.2	35.6	70.3	266.5	634.9	2.1	2.5	30.1	47.5	1.7	51.0
61	-	-	0.8	-	0.1	0.2	0.9	22.9	0.0	-	0.6	-	0.1	-
62	0.6	0.2	0.5	-	1.2	0.4	36.2	1.8	0.4	0.0	0.5	0.0	-	0.2
63	0.9	0.3	3.4	1.0	11.6	0.1	4.8	2.9	0.0	-	3.3	-	-	0.3
64	0.1	12.2	1.3	10.3	0.7	3.8	19.8	148.3	-	0.1	0.8	0.1	0.0	11.1
65	0.1	0.6	9.9	0.0	3.3	2.9	31.8	5.8	-	0.6	7.2	0.1	0.2	1.3
66	0.0	0.1	2.6	5.2	0.8	0.5	13.0	6.1	-	-	1.0	0.0	0.0	0.1
67	0.0	3.1	0.0	8.1	1.3	9.0	48.3	69.8	0.4	0.2	2.3	0.0	1.0	26.2
68	0.0	15.7	-	1.1	12.1	40.5	25.9	341.6	0.2	1.6	11.8	47.0	0.0	8.7
69	5.5	7.9	1.1	2.4	4.5	13.0	87.7	35.9	1.0	0.0	2.6	0.2	0.5	3.1
7	118.4	101.5	21.1	45.8	68.1	71.3	2638.1	831.0	0.6	3.2	6.1	40.1	6.8	39.8
71	2.6	6.2	0.6	0.2	9.9	13.2	231.1	153.6	0.0	0.8	0.5	0.6	0.0	0.1
72	0.2	9.4	1.8	1.3	5.5	28.4	267.1	49.0	-	0.9	0.5	0.4	2.5	11.1
73	-	1.4	0.2	-	0.4	1.3	15.3	1.1	-	-	-	-	0.2	0.0
74	5.8	24.0	0.1	0.7	6.4	18.3	196.1	55.8	0.0	0.7	1.0	28.3	0.4	8.8
75	68.5	15.7	10.6	-	8.2	1.6	619.1	101.8	0.6	0.0	0.6	1.9	2.6	7.7
76	26.2	34.7	4.0	2.6	5.5	2.4	123.6	32.3	-	0.2	0.9	5.0	0.4	2.2
77	15.1	6.0	3.4	3.0	7.1	4.9	325.7	36.0	0.0	0.5	1.5	2.3	0.4	8.4
78	0.0	3.1	0.4	0.1	20.3	0.9	226.5	43.2	0.1	-	1.1	1.5	0.3	0.4
79	-	1.1	-	37.9	4.7	0.3	633.7	358.4	-	-	0.0	-	0.1	1.1
	-	-	-	37.9	-	-	53.6	301.4	-	-	-	-	-	-
	-	-	-	-	-	-	-	301.4	-	-	-	-	-	-
	-	-	-	37.9	-	-	53.6	-	-	-	-	-	-	-
8	19.8	22.9	80.6	5.9	23.4	27.6	822.0	313.2	0.7	1.6	30.2	3.1	2.7	23.6
81	0.0	0.8	1.2	0.0	0.5	0.5	4.0	1.7	-	-	0.0	-	0.0	0.8
82	2.2	2.0	3.8	-	1.9	3.7	17.3	35.3	0.0	-	2.6	-	0.1	3.4
83	0.2	-	3.1	-	0.0	0.0	1.4	0.2	-	-	0.1	-	-	-
84	5.9	0.0	33.5	0.1	1.3	0.6	33.7	2.3	0.0	0.1	4.9	-	0.1	-
85	0.8	-	25.2	-	0.0	0.0	8.1	0.3	-	-	20.3	-	0.0	0.0
87	0.5	10.3	0.0	5.0	8.4	12.7	412.1	75.9	-	0.5	0.5	1.7	1.0	16.3
88	1.5	0.3	0.7	0.2	0.9	0.1	56.4	1.3	0.3	-	0.0	-	0.0	0.0
89	8.7	9.4	13.1	0.6	10.3	10.1	289.1	196.1	0.3	1.0	1.7	1.4	1.5	3.1
9	0.0	0.0	0.1	-	0.0	-	2.2	0.1	-	-	0.1	0.0	0.0	-

TABELL 14. UTFØRSEL, VIKTIGERE VARER FORDELT PÅ BESTEMMELSESLAND  
 EXPORTS OF PRINCIPAL COMMODITIES BY COUNTRY OF DESTINATION

VARENØR. (H S)	VARE OG LAND	ENHET	APRIL	1993	JAN.-APRIL	1993	PROSENT AV VAREGR.	PROSENT AV TRAD. EKSP. (1)
			MENGDE	VERDI	MENGDE	VERDI		
			1000 KR.		1000 KR.			
0302.1201	FERSK OPPDRETTET LAKS	TONN						
	I ALT .....		8423	308494	29823	1062360	100,0	3,01
	BE BELGIA .....		444	16356	1220	44832	4,2	
	CH SVEITS .....		149	5621	566	21226	2,0	
	DE TYSKLAND (BRD) .....		1068	38814	3533	129146	12,2	
	DK DANMARK .....		935	33692	4609	158074	14,9	
	ES SPANIA .....		1070	36882	4093	135569	12,8	
	FR FRANKRIKE .....		1882	66739	6710	233780	22,0	
	GB STORBRI. OG N.-IRL. ....		455	16236	1253	44609	4,2	
	IT ITALIA .....		485	17804	1696	59913	5,6	
	JP JAPAN .....		696	31374	2321	94111	8,9	
	NL NEDERLAND .....		333	12420	888	32258	3,0	
	SE SVERIGE .....		584	20988	1762	60402	5,7	
	TW TAIWAN .....		184	5877	584	23571	2,2	
	ANDRE LAND .....		137	5691	589	24868	2,3	
0301.9100-9300								
0301.9902,9909								
0302.1101-1109								
0302.1209-2900								
0302.5000								
0302.6200-6909								
0304.1001-1003	FERSK ELLER KJØLT FISK OG FILETER (UNNT. SILD), ELLERS	TONN						
0304.1005,1008	I ALT .....		9809	115661	31494	358905	100,0	1,02
	BE BELGIA .....		692	9671	1422	22118	6,2	
	CH SVEITS .....		41	2299	104	6219	1,7	
	DE TYSKLAND (BRD) .....		2052	21158	4072	50603	14,1	
	DK DANMARK .....		2215	22199	8822	95213	26,5	
	ES SPANIA .....		159	3961	546	14091	3,9	
	FR FRANKRIKE .....		2472	29885	6204	78860	22,0	
	GB STORBRI. OG N.-IRL. ....		467	6256	3155	24242	6,8	
	IT ITALIA .....		61	1961	149	6541	1,8	
	NL NEDERLAND .....		1226	9939	2500	25932	7,2	
	SE SVERIGE .....		303	3564	1000	15015	4,2	
	ANDRE LAND .....		122	4769	3521	20072	5,6	
0303.2201	FRYST OPPDRETTET LAKS	TONN						
	I ALT .....		903	31235	2726	99463	100,0	0,28
	CH SVEITS .....		27	1026	56	2356	2,4	
	DE TYSKLAND (BRD) .....		27	1193	110	4216	4,2	
	DK DANMARK .....		93	2848	237	7538	7,6	
	FR FRANKRIKE .....		230	8131	824	30203	30,4	
	GB STORBRI. OG N.-IRL. ....		7	107	39	1332	1,3	
	IT ITALIA .....		11	472	57	2297	2,3	
	JP JAPAN .....		125	4271	357	11683	11,7	
	KR KOREA, REPUBLIKKEN .....		-	-	77	4127	4,1	
	SE SVERIGE .....		25	720	64	1910	1,9	
	SG SINGAPORE .....		53	1427	146	5364	5,4	
	US U S A .....		204	7394	504	18603	18,7	
	ANDRE LAND .....		102	3647	254	9835	9,9	
0303.1000-2109								
0303.2209-4900	FRYST FISK ELLERS, IKKE FILETERT, UNNTATT SILD	TONN						
0303.6000-7909	I ALT .....		19842	122026	76738	353201	100,0	1,00
	DE TYSKLAND (BRD) .....		297	1996	1603	11057	3,1	
	DK DANMARK .....		647	3161	2631	24031	6,8	
	EG EGYPT .....		-	-	762	1668	0,5	
	FR FRANKRIKE .....		13	114	78	768	0,2	
	GB STORBRI. OG N.-IRL. ....		1116	14188	2839	33942	9,6	
	JP JAPAN .....		11640	78354	27375	144282	40,8	
	NG NIGERIA .....		445	1154	10980	28449	8,1	
	NL NEDERLAND .....		537	1760	776	2378	0,7	
	PL POLEN .....		1503	3474	3309	8762	2,5	
	SE SVERIGE .....		961	3026	3896	14818	4,2	
	TR TYRKIA .....		-	-	9846	25063	7,1	
	US U S A .....		144	3382	320	4481	1,3	
	ANDRE LAND .....		2539	11418	12322	53503	15,1	
0304.2001-2004								
0304.2006-2009	FRYSTE FILETER AV FISK, UNNT. SILD	TONN						
	I ALT .....		7323	181307	27983	677256	100,0	1,92
	CH SVEITS .....		31	1115	117	4756	0,7	
	DE TYSKLAND (BRD) .....		2367	53038	7631	155762	23,0	
	DK DANMARK .....		356	9474	1513	43030	6,4	
	FI FINLAND .....		153	3324	978	19030	2,8	
	FR FRANKRIKE .....		716	18986	3101	77528	11,4	
	GB STORBRI. OG N.-IRL. ....		1981	50806	8949	232657	34,4	
	IT ITALIA .....		1	39	185	7059	1,0	
	JP JAPAN .....		4	302	27	1807	0,3	
	SE SVERIGE .....		318	9892	1577	44757	6,6	
	US U S A .....		1004	29143	2410	73326	10,8	
	ANDRE LAND .....		394	5188	1494	17542	2,6	

 (1) TRADISJONELL EKSPORT = EKSPORT UNNTATT SKIP, OLJEPLATTFORMER, RÅOLJE OG NATURGASS. SE TABELL 1, KOLONNE B3.  
 (1) TRADITIONAL EXPORTS = EXPORTS EXCL. SHIPS, OIL PLATFORMS, CRUDE OIL AND NATURAL GAS. SEE TABLE 1, COLUMN B3.

TABEL 14. UTFØRSEL. VIKTIGERE VARER FORDELT PÅ BESTEMMELSESLAND  
 (FORTSETT) EXPORTS OF PRINCIPAL COMMODITIES BY COUNTRY OF DESTINATION

VARENØ. (H S)	VARE OG LAND	ENHET	APRIL	1993	JAN.-APRIL	1993	PROSENT AV VAREGR.	PROSENT AV TRAD. EKSP.(1)			
			MENGDE	VERDI	MENGDE	VERDI					
			1000 KR.		1000 KR.						
0305.3004-3009	SALTET, TØRKET ELLER RØYKT FISK, I.E.N., HERUNDER FILETER	TONN									
0305.3100,4900			I ALT	4458	119415	21827	582708	100,0	1,65		
0305.3200-6909			DE TYSKLAND (BRD)	57	1709	105	6200	1,1			
			DK DANMARK	30	1259	532	12489	2,1			
			ES SPANIA	766	20108	3700	98355	16,9			
			FI FINLAND	0	36	4	352	0,1			
			FR FRANKRIKE	93	2434	835	19946	3,4			
			IT ITALIA	345	12082	1608	56706	9,7			
			PT PORTUGAL	2977	67653	13670	317163	54,4			
			SE SVERIGE	44	4509	104	9606	1,6			
			US U S A	25	2027	116	11858	2,0			
			ANDRE LAND	121	7598	1155	50034	8,6			
0305.5101-5104			TØRRFISK	TONN							
0305.5901-5902					I ALT	328	23764	1291	96015	100,0	0,27
0305.5904,5907					CM KAMERUN	17	781	17	781	0,8	
	IT ITALIA	277			21351	1055	82438	85,9			
	NG NIGERIA	14			241	86	3491	3,6			
	US U S A	6			405	35	2350	2,4			
	ANDRE LAND	15			986	99	6954	7,2			
0305.5107	KLIPPFISK	TONN									
0305.5903			I ALT	3985	122786	20660	663523	100,0	1,88		
0305.5905-5906			AO ANGOLA	-	-	80	2878	0,4			
0305.5908			BR BRASIL	375	13650	7272	245504	37,0			
			CG KONGO	103	1976	590	12491	1,9			
			CH SVEITS	41	1660	191	8030	1,2			
			DE TYSKLAND (BRD)	63	2082	205	7699	1,2			
			DO DEN DOMINIK. REPUB.	225	5159	1013	24025	3,6			
			ES SPANIA	56	1788	170	6434	1,0			
			FR FRANKRIKE	254	8489	1018	33883	5,1			
			GA GABON	45	1153	150	3846	0,6			
			GP GUADELOPE	68	2090	253	8061	1,2			
			IT ITALIA	224	7540	1060	36907	5,6			
			JM JAMAICA	132	3052	736	16143	2,4			
			MQ MARTINIQUE	48	1697	322	11807	1,8			
			MX MEXICO	-	-	103	4512	0,7			
			PT PORTUGAL	1961	61662	6019	193057	29,1			
	US U S A	-	-	61	1783	0,3					
	VE VENEZUELA	61	2605	172	7199	1,1					
	ANDRE LAND	329	8183	1245	39262	5,9					
0306.1100-2900	KREPSDYR OG BLØTDYR, IKKE HERMETISKE	TONN									
0307.1000-9900			I ALT	940	19332	3419	174019	100,0	0,49		
			DK DANMARK	16	351	176	2622	1,5			
			FO FÆRØYANE	29	211	93	715	0,4			
			FR FRANKRIKE	59	3237	206	10961	6,3			
			IS ISLAND	-	-	487	5949	3,4			
			JP JAPAN	664	9283	1549	122322	70,3			
			SE SVERIGE	123	4561	753	25200	14,5			
			ANDRE LAND	49	1688	157	6251	3,6			
0406.1000-9000			OST OG OSTEMASSE	TONN							
					I ALT	1953	41520	8426	167016	100,0	0,47
	AU AUSTRALIA	153			3372	484	10943	6,6			
	CA CANADA	78			2186	336	10274	6,2			
	CH SVEITS	80			629	841	7692	4,6			
	DE TYSKLAND (BRD)	53			1256	354	8266	4,9			
	DK DANMARK	4			134	15	481	0,3			
	ES SPANIA	41			741	103	1925	1,2			
	GB STORBRI. OG N.-IRL.	79			2089	235	6206	3,7			
	JP JAPAN	749			10917	3050	40916	24,5			
	MX MEXICO	61			1034	183	3215	1,9			
	SE SVERIGE	73			2155	436	12275	7,3			
	US U S A	551			16037	2231	60398	36,2			
	ANDRE LAND	31			971	158	4424	2,6			
1504.2020,2090	SILDEOLJE OG ANNEN FISKEOLJE	TONN									
			I ALT	7088	16495	30873	76477	100,0	0,22		
			DE TYSKLAND (BRD)	1	25	3302	7724	10,1			
			DK DANMARK	1252	2816	4386	10226	13,4			
			FR FRANKRIKE	-	-	12	713	0,9			
			GB STORBRI. OG N.-IRL.	4563	10221	14494	33942	44,4			
			NL NEDERLAND	1253	3019	8440	19721	25,8			
			SE SVERIGE	0	31	43	1403	1,8			
			US U S A	14	250	25	595	0,8			
	ANDRE LAND	4	132	171	2153	2,8					

(1) TRADISJONELL EKSPORT = EKSPORT UNNTATT SKIP, OLJEPLATTFORMER, RÅOLJE OG NATURGASS. SE TABELL 1, KOLONNE B3.

(1) TRADITIONAL EXPORTS = EXPORTS EXCL. SHIPS, OIL PLATFORMS, CRUDE OIL AND NATURAL GAS. SEE TABLE 1, COLUMN B3.

TABELL 14. UTFØRSEL. VIKTIGERE VARER FORDELT PÅ BESTEMMELSESLAND  
 (FORTS.) EXPORTS OF PRINCIPAL COMMODITIES BY COUNTRY OF DESTINATION

VAREN. (H S)	VARE OG LAND	ENHET	APRIL	1993	JAN.-APRIL	1993	PROSENT	PROSENT
			MENGDE	VERDI	MENGDE	VERDI	AV VAREGR.	AV TRAD. EKSP. (1)
			1000 KR.		1000 KR.			
1604	FISK, TILBEREDT ELLER KONSERVERT, KAVIAR OG KAVIARETTERLIKNINGER AV ROGN	TONN						
	I ALT		2722	65120	9564	239778	100,0	0,68
	AT ØSTERRIKE		32	851	100	3053	1,3	
	AU AUSTRALIA		50	2298	197	8070	3,4	
	BE BELGIA		3	117	76	1757	0,7	
	BR BRASIL		-	-	0	12	-	
	CA CANADA		-	-	43	1996	0,8	
	CH SVEITS		197	4673	590	14660	6,1	
	DE TYSKLAND (BRD)		128	1896	544	9519	4,0	
	DK DANMARK		43	1396	344	5754	2,4	
	FI FINLAND		97	1975	365	7943	3,3	
	FR FRANKRIKE		14	445	76	2359	1,0	
	IT ITALIA		411	13812	1776	61683	25,7	
	JP JAPAN		5	203	32	1582	0,7	
	SE SVERIGE		1470	31098	3910	78031	32,5	
	US U S A		70	3021	640	28046	11,7	
	YU JUGOSLAVIA, REST- ANDRE LAND		-	-	5	51	-	
			201	3334	864	15264	6,4	
1605	KREPSDYR OG BLØTDYR, TILBEREDT ELLER KONSERVERT	TONN						
	I ALT		1028	44377	4385	190450	100,0	0,54
	CH SVEITS		0	2	57	2525	1,3	
	DE TYSKLAND (BRD)		14	758	104	5380	2,8	
	DK DANMARK		76	2879	369	14827	7,8	
	FI FINLAND		173	6589	672	25693	13,5	
	FR FRANKRIKE		39	1909	113	5884	3,1	
	GB STORB. OG N.-IRL.		402	16164	1421	58275	30,6	
	SE SVERIGE		315	15521	1564	73688	38,7	
	US U S A		0	2	51	2381	1,3	
	ANDRE LAND		9	552	32	1797	0,9	
2301.2000	MJØL OG PELLETER AV FISK, KREPSDYR ELLER BLØTDYR	TONN						
	I ALT		19680	61389	63251	205322	100,0	0,58
	CH SVEITS		-	-	6745	22067	10,7	
	DE TYSKLAND (BRD)		-	-	860	2212	1,1	
	FI FINLAND		4948	15013	12973	39583	19,3	
	FR FRANKRIKE		2938	9507	6436	21369	10,4	
	GB STORB. OG N.-IRL.		8170	24965	21798	70791	34,5	
	IE IRLAND		1300	4069	4107	13468	6,6	
	IT ITALIA		-	-	2110	7537	3,7	
	SE SVERIGE		753	2056	3643	11544	5,6	
	ANDRE LAND		1570	5778	4580	16751	8,2	
2709.0000	RÅOLJE	TONN						
	I ALT		8817512	8334581	31880362	30017313	100,0	85,16(2)
	BE BELGIA		173998	165713	564795	533223	1,8	
	CA CANADA		452156	412601	1603522	1457433	4,9	
	DE TYSKLAND (BRD)		1170918	1121455	2934097	2791414	9,3	
	DK DANMARK		242302	226716	724934	680801	2,3	
	ES SPANIA		-	-	70429	64110	0,2	
	FI FINLAND		149073	141866	1137432	1064010	3,5	
	FR FRANKRIKE		469053	435018	2050011	1912263	6,4	
	GB STORB. OG N.-IRL.		3533696	3356158	14140193	13345304	44,5	
	IE IRLAND		66408	62658	598194	561643	1,9	
	IL ISRAEL		124993	118014	248645	230620	0,8	
	IT ITALIA		-	-	70480	68754	0,2	
	NL NEDERLAND		830396	786926	3272816	3105596	10,3	
	PL POLEN		84667	79898	399709	374110	1,2	
	SE SVERIGE		593186	563491	1654264	1579519	5,3	
	US U S A		926666	864067	2410841	2248513	7,5	
	ANDRE LAND		-	-	-	-	-	
2710.0011-0094	PETROLEUMSPRODUKTER (UNNT. SMØRE- OLJER MV.)	KUB.M.						
	I ALT		952027	905721	3081037	2862311	100,0	8,12
	BE BELGIA		-	-	46264	34402	1,2	
	DE TYSKLAND (BRD)		203038	204703	697992	702396	24,5	
	DK DANMARK		2	5	69266	71448	2,5	
	FI FINLAND		24400	26174	102100	111256	3,9	
	FO FÆRØYANE		10421	10560	60089	59261	2,1	
	FR FRANKRIKE		175718	173955	466666	477453	16,7	
	GB STORB. OG N.-IRL.		158827	149060	433918	397895	13,9	
	GL GRØNLAND		2765	3048	7009	7317	0,3	
	IE IRLAND		25220	25917	59254	59580	2,1	
	IS ISLAND		54385	55686	174079	177676	6,2	
	IT ITALIA		84442	59710	338378	218580	7,6	
	NL NEDERLAND		116175	105536	256915	206978	7,2	
	PL POLEN		53112	56766	130872	132057	4,6	
	SE SVERIGE		12505	10306	176877	165415	5,8	
	TR TYRKIA		-	-	30336	16263	0,6	
	US U S A		31017	24294	31017	24294	0,8	
	ANDRE LAND		-	-	5	41	-	
2711.2100	NATURGASS, I GASSFORM	1000 KUB.M.						
	I ALT		1935840	1075035	8488294	4968892	100,0	14,10(2)
	BE BELGIA		208525	114689	886630	523320	10,5	
	DE TYSKLAND (BRD)		700390	385215	2984046	1761527	35,5	
	FR FRANKRIKE		461621	253892	1970363	1163279	23,4	
	GB STORB. OG N.-IRL.		344044	199546	1706371	965419	19,4	
	NL NEDERLAND		221260	121693	940884	555347	11,2	
	ANDRE LAND		-	-	-	-	-	

(1) TRADISJONELL EKSPORT = EKSPORT UNNTATT SKIP, OLJEPLATTFORMER, RÅOLJE OG NATURGASS. SE TABELL 1, KOLONNE B3.  
 (2) DISSE PROSENTTALLENE AVVIKER FRA DE ØVRIGE FORDI RÅOLJE OG NATURGASS IKKE INNGÅR I TRADISJONELLE VARER.  
 (1) TRADITIONAL EXPORTS = EXPORTS EXCL. SHIPS, OIL PLATFORMS, CRUDE OIL AND NATURAL GAS. SEE TABLE 1, COLUMN B3.  
 (2) THESE PERCENTAGE FIGURES DEViate FROM THE OTHERS AS CRUDE OIL AND NATURAL GAS ARE NOT INCLUDED IN TRADITIONAL COMMODITIES.



TABELL 14. UTFØRSEL. VIKTIGERE VARER FORDELT PÅ BESTEMMELSESLAND  
 (FORTS.) EXPORTS OF PRINCIPAL COMMODITIES BY COUNTRY OF DESTINATION

VARENR. (H S)	VARE OG LAND	ENHET	APRIL 1993	JAN.-APRIL 1993	PROSENT AV	PROSENT AV TRAD.		
			MENGDE	VERDI	MENGDE	VERDI	VAREGR.	EKSP. (1)
			1000 KR.		1000 KR.			
3901-3906	POLYMERER, UBEARBEIDDE	TONN						
	I ALT .....		34833	165969	142179	648028	100,0	1,84
	DE TYSKLAND (BRD) .....		8974	40155	40026	171360	26,4	
	DK DANMARK .....		4054	21677	16070	83896	12,9	
	FI FINLAND .....		4286	19006	16912	72798	11,2	
	FR FRANKRIKE .....		475	2394	2304	11053	1,7	
	GB STORB. OG N.-IRL. ....		5793	28914	20827	101440	15,7	
	HK HONG KONG .....		210	695	1451	5275	0,8	
	IE IRLAND .....		282	1920	877	5750	0,9	
	IR IRAN .....		-	-	1870	8239	1,3	
	IS ISLAND .....		285	1463	740	3631	0,6	
	IT ITALIA .....		101	746	726	4659	0,7	
	NL NEDERLAND .....		518	3005	1910	10750	1,7	
	SE SVERIGE .....		6043	29854	23475	109611	16,9	
	SG SINGAPORE .....		1018	3930	2122	8842	1,4	
	ANDRE LAND .....		2795	12210	12869	50721	7,8	
3907-3914	POLYETERE, POLYESTERE, POLYAMIDER, HARPIKSER, POLYURETANER, SILIKONER, NATURLIGE POLYMERER MV., UBEARBEIDDE	TONN						
	I ALT .....		5163	71989	22851	345258	100,0	0,98
	AT ØSTERRIKE .....		199	2166	727	8618	2,5	
	AU AUSTRALIA .....		7	359	119	5684	1,6	
	CA CANADA .....		61	677	377	5878	1,7	
	CH SVEITS .....		18	248	74	1280	0,4	
	DE TYSKLAND (BRD) .....		556	10719	2505	48163	14,0	
	DK DANMARK .....		648	8551	2729	40199	11,6	
	ES SPANIA .....		75	858	358	4403	1,3	
	FI FINLAND .....		214	2637	859	10046	2,9	
	FR FRANKRIKE .....		305	5623	1356	27512	8,0	
	GB STORB. OG N.-IRL. ....		263	5166	1238	27953	8,1	
	GR HELLAS .....		47	662	347	4921	1,4	
	IT ITALIA .....		75	1296	680	14352	4,2	
	NL NEDERLAND .....		634	8783	2586	35944	10,4	
	SE SVERIGE .....		1360	11972	5886	55174	16,0	
	TR TYRKIA .....		26	1023	191	6959	2,0	
	US U S A .....		107	3678	347	13839	4,0	
	ANDRE LAND .....		567	7569	2471	34333	9,9	
3915-3921	AVFALL, SKRAP OG HALVFABRIKATER AV PLAST	TONN						
	I ALT .....		3807	54339	16012	221676	100,0	0,63
	AT ØSTERRIKE .....		96	1737	211	3807	1,7	
	DE TYSKLAND (BRD) .....		290	4855	821	14523	6,6	
	DK DANMARK .....		288	5718	1468	23660	10,7	
	FI FINLAND .....		99	1826	586	9366	4,2	
	FR FRANKRIKE .....		256	3267	1098	13509	6,1	
	GB STORB. OG N.-IRL. ....		784	7865	3289	35657	16,1	
	IT ITALIA .....		113	1660	248	4059	1,8	
	NL NEDERLAND .....		71	1350	288	5489	2,5	
	PL POLEN .....		73	466	211	2035	0,9	
	PT PORTUGAL .....		0	68	378	3276	1,5	
	SE SVERIGE .....		1451	21027	5929	84496	38,1	
	US U S A .....		129	1550	394	4344	2,0	
	ANDRE LAND .....		155	2953	1091	17455	7,9	
3922-3926	FERDIGE VARER AV PLAST (UNNT. MØBLER, LEKETØY MV.)	TONN						
	I ALT .....		1829	45024	8811	221452	100,0	0,63
	DE TYSKLAND (BRD) .....		179	4353	1142	26344	11,9	
	DK DANMARK .....		213	4934	1084	22935	10,4	
	FI FINLAND .....		110	2962	484	12690	5,7	
	FR FRANKRIKE .....		142	3151	664	12209	5,5	
	GB STORB. OG N.-IRL. ....		314	5637	1405	26800	12,1	
	IT ITALIA .....		3	251	45	2048	0,9	
	NL NEDERLAND .....		52	1630	252	7901	3,6	
	PT PORTUGAL .....		23	551	74	2562	1,2	
	SE SVERIGE .....		625	16301	2915	79901	36,1	
	US U S A .....		29	981	164	4946	2,2	
	ANDRE LAND .....		138	4273	582	23117	10,4	
4301.1000-8000	RÅ PELSSKINN (UNNT. KLIPP)	STK.						
	I ALT .....		68328	20110	579971	133254	100,0	0,38
	DK DANMARK .....		64238	19220	554322	129715	97,3	
	JP JAPAN .....		720	222	4370	716	0,5	
	SE SVERIGE .....		802	79	13823	1407	1,1	
	ANDRE LAND .....		2568	589	7456	1416	1,1	
4407-4408	TRELAST, SKÅRET ELLER HØVLET, UNNT. PARKETTSTAV FAST MÅL KUB.M.							
	I ALT .....		65002	80590	263986	335633	100,0	0,95
	AT ØSTERRIKE .....		2671	3814	7555	10968	3,3	
	BE BELGIA .....		3572	3944	9573	9436	2,8	
	CH SVEITS .....		1358	1828	4700	6989	2,1	
	DE TYSKLAND (BRD) .....		27868	37974	121271	171985	51,2	
	DK DANMARK .....		5490	6804	20633	27790	8,3	
	FR FRANKRIKE .....		1115	1931	11329	13673	4,1	
	GB STORB. OG N.-IRL. ....		8573	8621	33649	34877	10,4	
	NL NEDERLAND .....		8844	8387	38797	37479	11,2	
	SE SVERIGE .....		1639	1955	6141	7115	2,1	
	ANDRE LAND .....		3872	5331	10338	15322	4,6	

(1) TRADISJONELL EKSPORT = EKSPORT UNNTATT SKIP, OLJEPLATTFORMER, RÅOLJE OG NATURGASS. SE TABELL 1, KOLONNE B3.  
 (1) TRADITIONAL EXPORTS = EXPORTS EXCL. SHIPS, OIL PLATFORMS, CRUDE OIL AND NATURAL GAS. SEE TABLE 1, COLUMN B3.

TABELL 14. UTFØRSEL, VIKTIGERE VARER FORDELT PÅ BESTEMMELSESLAND  
 (FORTS.) EXPORTS OF PRINCIPAL COMMODITIES BY COUNTRY OF DESTINATION

VARENØR. (H S)	VARE OG LAND	ENHET	APRIL 1993		JAN.-APRIL 1993		PROSENT AV VAREGR.	PROSENT AV TRAD. EKSP. (1)
			MENGDE	VERDI	MENGDE	VERDI		
			1000 KR.		1000 KR.			
4701.0000	MEKANISK TREMASSE	TØRRVEKT TONN						
	I ALT		10951	23642	52008	109745	100,0	0,31
	BE BELGIA		761	1450	1903	3613	3,3	
	DE TYSKLAND (BRD)		2014	4665	12672	27960	25,5	
	DK DANMARK		843	1897	2317	5251	4,8	
	FR FRANKRIKE		71	134	3114	6924	6,3	
	GB STORBRIIT. OG N.-IRL.		3397	6816	11150	22569	20,6	
	IT ITALIA		820	2433	2563	6202	5,7	
	NL NEDERLAND		1420	3162	7678	17724	16,2	
	SE SVERIGE		1328	2576	6550	12580	11,5	
	ANDRE LAND		297	509	4061	6922	6,3	
4702-4705	CELLULOSE (HERUNDER DISSOLVING- MASSE)	TØRRVEKT TONN						
	I ALT		20394	69602	111611	389416	100,0	1,10
	AT ØSTERRIKE		11	41	758	3525	0,9	
	BE BELGIA		1634	6639	11556	42699	11,0	
	DE TYSKLAND (BRD)		4781	18465	28469	105807	27,2	
	DK DANMARK		19	48	653	1947	0,5	
	ES SPANIA		130	655	632	3183	0,8	
	FI FINLAND		1027	3861	5608	19617	5,0	
	FR FRANKRIKE		1976	6756	9168	32675	8,4	
	GB STORBRIIT. OG N.-IRL.		3348	10923	11699	40186	10,3	
	IT ITALIA		1399	3132	4356	9532	2,4	
	NL NEDERLAND		1303	4448	11366	44016	11,3	
	PL POLEN		550	2030	840	3282	0,8	
	SE SVERIGE		2828	8781	19717	62357	16,0	
	ANDRE LAND		1388	3824	6790	20588	5,3	
4802.5100-6000	ANNET TRYKKPAPIR	TONN						
	I ALT		35779	132283	105914	418737	100,0	1,19
	BE BELGIA		100	367	504	2197	0,5	
	DE TYSKLAND (BRD)		10002	43936	29795	135385	32,3	
	DK DANMARK		399	1784	1569	7116	1,7	
	ES SPANIA		771	2801	3369	11969	2,9	
	FR FRANKRIKE		626	2207	3843	16243	3,9	
	GB STORBRIIT. OG N.-IRL.		3035	12870	13702	59761	14,3	
	GR HELLAS		376	1354	1158	4045	1,0	
	IN INDIA		1383	3435	5888	13158	3,1	
	IT ITALIA		1481	4721	3310	11721	2,8	
	JP JAPAN		2699	9928	6617	28673	6,8	
	NL NEDERLAND		2208	5629	4291	13403	3,2	
	SE SVERIGE		240	1156	754	3694	0,9	
	TR TYRKIA		-	-	1745	6287	1,5	
	US U S A		10971	36593	25720	91117	21,8	
	ANDRE LAND		1488	5502	3650	13968	3,3	
4804	KRAFTPAPIR OG KRAFTPAPP, UBESTRØKET	TONN						
	I ALT		15581	57797	50545	199567	100,0	0,57
	BE BELGIA		550	3255	2357	10728	5,4	
	CH SVEITS		362	1787	1157	6026	3,0	
	DE TYSKLAND (BRD)		7957	26998	20137	78004	39,1	
	DK DANMARK		512	1688	2453	9875	4,9	
	FR FRANKRIKE		204	1254	660	4221	2,1	
	GB STORBRIIT. OG N.-IRL.		3269	11788	13265	48195	24,1	
	GH GHANA		-	-	492	1861	0,9	
	IT ITALIA		190	558	1272	4102	2,1	
	NG NIGERIA		-	-	1094	4180	2,1	
	NL NEDERLAND		632	3789	2220	12153	6,1	
	SE SVERIGE		406	1510	1651	6630	3,3	
	ANDRE LAND		1498	5170	3788	13591	6,8	
4805.3000	SULFITOMSLAGSPAPIR	TONN						
	I ALT		951	7600	4831	35643	100,0	0,10
	AU AUSTRALIA		47	476	182	1916	5,4	
	BE BELGIA		27	165	231	1288	3,6	
	CY KYPROS		-	-	93	634	1,8	
	DE TYSKLAND (BRD)		205	1439	1343	8642	24,2	
	DK DANMARK		21	234	166	1639	4,6	
	GB STORBRIIT. OG N.-IRL.		552	4125	2025	13352	37,5	
	SE SVERIGE		43	402	187	1730	4,9	
	TR TYRKIA		-	-	40	384	1,1	
	ANDRE LAND		57	758	563	6059	17,0	
4806.2000	GREASEPROOF	TONN						
	I ALT		2487	25032	8449	86179	100,0	0,24
	CA CANADA		83	1078	249	3418	4,0	
	DE TYSKLAND (BRD)		176	2229	850	10163	11,8	
	DK DANMARK		130	1609	385	4844	5,6	
	FR FRANKRIKE		35	406	302	3188	3,7	
	GB STORBRIIT. OG N.-IRL.		411	4381	1469	14532	16,9	
	NL NEDERLAND		76	653	263	2448	2,8	
	SE SVERIGE		64	681	224	2380	2,8	
	TR TYRKIA		120	878	304	2337	2,7	
	US U S A		1088	10032	3586	34439	40,0	
	ANDRE LAND		303	3085	818	8631	9,8	

(1) TRADISJONELL EKSPORT = EKSPORT UNNTATT SKIP, OLJEPLATTFORMER, RÅOLJE OG NATURGASS. SE TABELL 1, KOLONNE B3.  
 (1) TRADITIONAL EXPORTS = EXPORTS EXCL. SHIPS, OIL PLATFORMS, CRUDE OIL AND NATURAL GAS. SEE TABLE 1, COLUMN B3.

TABELL 14. UTFØRSEL. VIKTIGERE VARER FORDELT PÅ BESTEMMELSESLAND  
 (FOFTS.) EXPORTS OF PRINCIPAL COMMODITIES BY COUNTRY OF DESTINATION

VARENR. (H S)	VARE OG LAND	ENHET	APRIL 1993		JAN.-APRIL 1993		PROSENT AV VAREGR.	PROSENT AV TRAD. EKSP.(1)
			MENGDE	VERDI	MENGDE	VERDI		
			1000 KR.		1000 KR.			
7202.2100	FERROSILISIUM, SOM INNEHOLDER OVER 55 PST. SI	TONN						
	I ALT .....		33980	144942	120176	500803	100,0	1,42
	AU AUSTRALIA .....		1070	4518	3987	15001	3,0	
	BE BELGIA .....		1211	5529	1932	8624	1,7	
	CH SVEITS .....		-	-	175	927	0,2	
	DE TYSKLAND (BRD) .....		5106	23446	22453	103948	20,8	
	DK DANMARK .....		151	769	467	2140	0,4	
	ES SPANIA .....		1323	5011	3566	15267	3,0	
	FI FINLAND .....		327	1431	1338	5593	1,1	
	FR FRANKRIKE .....		1439	6492	4664	20665	4,1	
	GB STORBRIIT. OG N.-IRL. ....		3727	13026	14572	49356	9,9	
	IR IRAN .....		-	-	2013	7683	1,5	
	IT ITALIA .....		6697	28083	17249	73193	14,6	
	JP JAPAN .....		5794	27405	19156	86151	17,2	
	KR KOREA, REPUBLIKKEN .....		640	3473	1912	10225	2,0	
	NL NEDERLAND .....		727	1414	2554	6681	1,3	
	SE SVERIGE .....		1464	5504	4925	18825	3,8	
	TH THAILAND .....		654	2803	1672	7266	1,5	
	TW TAIWAN .....		144	638	1617	3784	0,8	
	US U S A .....		1325	6272	9957	40222	8,0	
	ANDRE LAND .....		2179	9127	5966	25252	5,0	
7202.3000	FERROSILICOMANGAN	TONN						
	I ALT .....		13500	46914	58996	204947	100,0	0,58
	BE BELGIA .....		3392	10873	6742	23884	11,7	
	DE TYSKLAND (BRD) .....		5000	17482	15945	55284	27,0	
	DK DANMARK .....		400	1446	1200	4373	2,1	
	ES SPANIA .....		700	2086	2885	10043	4,9	
	FI FINLAND .....		158	858	3042	12097	5,9	
	FR FRANKRIKE .....		-	-	4323	13963	6,8	
	GB STORBRIIT. OG N.-IRL. ....		1085	3515	6073	19100	9,3	
	IT ITALIA .....		1110	3513	7627	26120	12,7	
	LU LUXEMBOURG .....		-	-	1200	3581	1,7	
	SE SVERIGE .....		618	3104	4174	17319	8,5	
	US U S A .....		207	987	414	2015	1,0	
	ANDRE LAND .....		831	3048	5371	17168	8,4	
7208-7212	FLATVALSEDE PRODUKTER AV JERN OG STÅL	TONN						
	I ALT .....		15730	70227	51877	234481	100,0	0,67
	DE TYSKLAND (BRD) .....		32	327	388	2290	1,0	
	DK DANMARK .....		2307	12030	7124	36651	15,6	
	DZ ALGERIE .....		-	-	76	492	0,2	
	FI FINLAND .....		651	2812	3317	14829	6,3	
	GB STORBRIIT. OG N.-IRL. ....		2842	13947	14370	69914	29,8	
	PL POLEN .....		1310	6499	3705	18339	7,8	
	SE SVERIGE .....		5079	19728	15119	58708	25,0	
	US U S A .....		3221	13924	5708	24305	10,4	
	ANDRE LAND .....		288	961	2069	8953	3,8	
7213-7216	STANGSTÅL OG PROFILSTÅL	TONN						
	I ALT .....		22027	46716	114228	240159	100,0	0,68
	DE TYSKLAND (BRD) .....		13141	27061	30180	62185	25,9	
	DK DANMARK .....		996	3654	4432	14976	6,2	
	ES SPANIA .....		-	-	2670	10904	4,5	
	GB STORBRIIT. OG N.-IRL. ....		5424	10095	20512	39664	16,5	
	IE IRLAND .....		-	-	4865	8873	3,7	
	IT ITALIA .....		-	-	1239	5056	2,1	
	NL NEDERLAND .....		874	1870	6992	17121	7,1	
	SE SVERIGE .....		1143	2802	3185	8193	3,4	
	ANDRE LAND .....		448	1234	40153	73186	30,5	
7308	JERN-OG STÅLKONSTRUKSJONER OG DELER (UNNT. PREFABRIKERT BYGNINGER)	TONN						
	I ALT .....		2796	28125	6052	70755	100,0	0,20
	BW BOTSWANA .....		938	8710	1242	11838	16,7	
	DE TYSKLAND (BRD) .....		113	1365	415	6724	9,5	
	DK DANMARK .....		128	2098	352	5448	7,7	
	ES SPANIA .....		-	-	33	786	1,1	
	FR FRANKRIKE .....		9	458	13	736	1,0	
	GB STORBRIIT. OG N.-IRL. ....		12	156	363	5350	7,6	
	NL NEDERLAND .....		7	235	61	1790	2,5	
	SE SVERIGE .....		1260	11253	2689	24703	34,9	
	SG SINGAPORE .....		-	-	0	14	-	
	UA UKRAINA .....		-	-	8	261	0,4	
	ANDRE LAND .....		328	3849	876	13105	18,5	
7402.0000								
7403.1100-1900	KOPPER, ULEGERT, UBEARBEIDD	TONN						
	I ALT .....		3910	55367	9883	145302	100,0	0,41
	CH SVEITS .....		27	391	192	2854	2,0	
	DE TYSKLAND (BRD) .....		24	365	119	1793	1,2	
	FR FRANKRIKE .....		757	11063	1764	26167	18,0	
	GB STORBRIIT. OG N.-IRL. ....		2052	28897	4731	69265	47,7	
	NL NEDERLAND .....		-	-	403	6086	4,2	
	SE SVERIGE .....		810	11723	2222	33256	22,9	
	ANDRE LAND .....		239	2929	453	5881	4,0	

(1) TRADISJONELL EKSPORT = EKSPORT UNNTATT SKIP, OLJEPLATTFORMER, RÅOLJE OG NATURGASS. SE TABELL 1, KOLONNE B3.  
 (1) TRADITIONAL EXPORTS = EXPORTS EXCL. SHIPS, OIL PLATFORMS, CRUDE OIL AND NATURAL GAS. SEE TABLE 1, COLUMN B3.

TABELL 14. UTFØRSEL. VIKTIGERE VARER FORDELT PÅ BESTEMMELSESLAND  
 (FORTS.) EXPORTS OF PRINCIPAL COMMODITIES BY COUNTRY OF DESTINATION

VARENR. (H S)	VARE OG LAND	ENHET	APRIL 1993		JAN.-APRIL 1993		PROSENT AV VAREGR.	PROSENT AV TRAD. EKSP.(1)
			MENGDE	VERDI	MENGDE	VERDI		
			1000 KR.		1000 KR.			
7502.1000	NIKKEL, ULEGERT, UBEARBEIDD	TONN						
	I ALT .....		4432	184963	17973	752435	100,0	2,13
	AU AUSTRALIA .....		-	-	36	1609	0,2	
	BR BRASIL .....		226	9338	1129	47037	6,3	
	CA CANADA .....		329	13783	794	33421	4,4	
	GB STORBRIIT. OG N.-IRL. ....		52	2193	485	19943	2,7	
	HK HONG KONG .....		201	9201	1561	72312	9,6	
	IN INDIA .....		-	-	21	885	0,1	
	JP JAPAN .....		703	29760	2375	104708	13,9	
	KR KOREA, REPUBLIKKEN .....		-	-	71	2910	0,4	
	NL NEDERLAND .....		1223	51592	4933	203727	27,1	
	SE SVERIGE .....		174	7975	439	19692	2,6	
	SG SINGAPORE .....		40	1829	222	10230	1,4	
	US U S A .....		1460	58207	5560	224262	29,8	
	ANDRE LAND .....		25	1085	348	11700	1,6	
7601.1000	ALUMINIUM, ULEGERT, UBEARBEIDD	TONN						
	I ALT .....		22130	203402	81586	749775	100,0	2,13
	CH SVEITS .....		-	-	2080	18764	2,5	
	DE TYSKLAND (BRD) .....		3626	36304	16609	160765	21,4	
	FR FRANKRIKE .....		1715	15582	3991	38077	5,1	
	GB STORBRIIT. OG N.-IRL. ....		1024	9571	4660	39886	5,3	
	IT ITALIA .....		2342	22280	8783	83700	11,2	
	JP JAPAN .....		183	3412	984	18311	2,4	
	NL NEDERLAND .....		11917	104078	42054	368224	49,1	
	SE SVERIGE .....		1009	9174	2003	17746	2,4	
	ANDRE LAND .....		313	3000	422	4301	0,6	
7601.2001,2002	ALUMINIUM, LEGERT, UBEARBEIDD	TONN						
	I ALT .....		46846	457584	184890	1795585	100,0	5,09
	AT ØSTERRIKE .....		1335	12797	6012	57615	3,2	
	BE BELGIA .....		2800	26839	11199	107388	6,0	
	CH SVEITS .....		495	5276	2212	23656	1,3	
	DE TYSKLAND (BRD) .....		10262	103987	42944	428431	23,9	
	DK DANMARK .....		1577	16154	4933	50328	2,8	
	ES SPANIA .....		223	2223	742	7429	0,4	
	FI FINLAND .....		111	1057	479	4117	0,2	
	FR FRANKRIKE .....		8589	85438	31865	317095	17,7	
	GB STORBRIIT. OG N.-IRL. ....		7734	76507	27484	276512	15,4	
	IL ISRAEL .....		-	-	1019	9320	0,5	
	IT ITALIA .....		7903	72361	33709	303778	16,9	
	LU LUXEMBOURG .....		201	1897	676	6546	0,4	
	NL NEDERLAND .....		2418	22943	10914	101540	5,7	
	PT PORTUGAL .....		512	4645	3622	34490	1,9	
	SE SVERIGE .....		1434	13699	4929	46783	2,6	
	ANDRE LAND .....		1252	11761	2152	20556	1,1	
7604,7605	ALUMINIUMSTENGER,-PROFILER OG -TRÅD	TONN						
	I ALT .....		4495	62100	19570	268228	100,0	0,76
	AT ØSTERRIKE .....		116	1266	524	5799	2,2	
	BE BELGIA .....		152	1829	517	7321	2,7	
	CH SVEITS .....		34	725	91	1898	0,7	
	DE TYSKLAND (BRD) .....		947	14131	3749	52815	19,7	
	DK DANMARK .....		242	3755	1006	16168	6,0	
	FI FINLAND .....		38	735	119	2271	0,8	
	FR FRANKRIKE .....		563	6055	2658	27735	10,3	
	GB STORBRIIT. OG N.-IRL. ....		1093	12562	5413	61341	22,9	
	IT ITALIA .....		475	4673	1756	17397	6,5	
	NL NEDERLAND .....		70	1578	477	10963	4,1	
	SE SVERIGE .....		559	11936	2331	52122	19,4	
	ANDRE LAND .....		206	2855	930	12398	4,6	
7606	ALUMINIUMPLATER OG -BÅND OVER 0,2 MM TYKKELSE	TONN						
	I ALT .....		8454	123387	29395	430991	100,0	1,22
	AE ARABISKE EMIRATER .....		177	3211	309	6021	1,4	
	AT ØSTERRIKE .....		144	1754	512	6207	1,4	
	BE BELGIA .....		244	3296	729	9833	2,3	
	CH SVEITS .....		278	3769	1885	25559	5,9	
	DE TYSKLAND (BRD) .....		1282	20606	4697	76757	17,8	
	DK DANMARK .....		781	16835	2730	58418	13,6	
	ES SPANIA .....		75	1122	316	4503	1,0	
	FI FINLAND .....		145	1889	725	9061	2,1	
	FR FRANKRIKE .....		1138	18174	3608	58208	13,5	
	GB STORBRIIT. OG N.-IRL. ....		1607	19259	6099	73652	17,1	
	IT ITALIA .....		219	2965	625	8931	2,1	
	JP JAPAN .....		67	883	412	5112	1,2	
	NL NEDERLAND .....		824	10579	2459	32141	7,5	
	SE SVERIGE .....		803	10253	2343	30160	7,0	
	ANDRE LAND .....		669	8793	1946	26428	6,1	
7901.1100-1200	SINK, ULEGERT, UBEARBEIDD	TONN						
	I ALT .....		9526	66942	37575	272528	100,0	0,77
	DE TYSKLAND (BRD) .....		1979	13353	10272	71943	26,4	
	DK DANMARK .....		152	1060	644	4689	1,7	
	GB STORBRIIT. OG N.-IRL. ....		2944	20410	12232	90779	33,3	
	IT ITALIA .....		1050	6862	3274	22394	8,2	
	NL NEDERLAND .....		1105	7908	4933	35204	12,9	
	SE SVERIGE .....		1136	8811	4815	37212	13,7	
	US U S A .....		1000	7393	1000	7393	2,7	
	ANDRE LAND .....		160	1145	405	2914	1,1	

(1) TRADISJONELL EKSPORT = EKSPORT UNNTATT SKIP, OLJEPLATTFORMER, RÅOLJE OG NATURGASS. SE TABELL 1, KOLONNE B3.

(1) TRADITIONAL EXPORTS = EXPORTS EXCL. SHIPS, OIL PLATFORMS, CRUDE OIL AND NATURAL GAS. SEE TABLE 1, COLUMN B3.

TABELL 14. UTFØRSEL. VIKTIGERE VARER FORDELT PÅ BESTEMMELSESLAND  
 (FORTS.) EXPORTS OF PRINCIPAL COMMODITIES BY COUNTRY OF DESTINATION

VARENØR. (H S)	VARE OG LAND	ENHET	APRIL 1993		JAN.-APRIL 1993		PROSENT AV VAREGR.	PROSENT AV TRAD. EKSP.(1)
			MENGE	VERDI	MENGE	VERDI		
			1000 KR.		1000 KR.			
8425-8428	MASKINER OG APPARATER FOR LØFTING, LASTING OG LOSSING	STK.						
	I ALT .....		1469	65305	4876	200244	100,0	0,57
	CL CHILE .....		8	3616	27	12641	6,3	
	CN KINA .....		5	1275	14	6850	3,4	
	DE TYSKLAND (BRD) .....		636	16204	1034	42015	21,0	
	DK DANMARK .....		49	5218	263	10370	5,2	
	ES SPANIA .....		-	-	38	13014	6,5	
	FI FINLAND .....		18	82	24	196	0,1	
	FR FRANKRIKE .....		3	87	49	721	0,4	
	GB STORBRIIT. OG N.-IRL. ....		10	2659	51	9424	4,7	
	IT ITALIA .....		13	2960	43	7647	3,8	
	KR KOREA, REPUBLIKKEN .....		11	9647	37	19236	9,6	
	NL NEDERLAND .....		98	324	122	7284	3,6	
	PL POLEN .....		8	2270	10	4979	2,5	
	PT PORTUGAL .....		-	-	4	150	0,1	
	SE SVERIGE .....		186	3916	519	18424	9,2	
	SG SINGAPORE .....		7	205	45	4575	2,3	
	US U S A .....		10	441	191	5609	2,8	
	ANDRE LAND .....		407	16399	2405	37109	18,5	
8432.1000-8000	LANDBRUKSMASKINER FOR JORDBEARB.	STK.						
	I ALT .....		1071	22926	3217	74431	100,0	0,21
	CA CANADA .....		92	4164	151	5692	7,6	
	DE TYSKLAND (BRD) .....		184	8324	299	12187	16,4	
	DK DANMARK .....		183	4376	822	10424	14,0	
	ES SPANIA .....		25	747	51	1758	2,4	
	FI FINLAND .....		237	805	309	1574	2,1	
	FR FRANKRIKE .....		8	359	340	12291	16,5	
	GB STORBRIIT. OG N.-IRL. ....		14	446	283	14123	19,0	
	NL NEDERLAND .....		14	326	72	2365	3,2	
	SE SVERIGE .....		239	1614	583	5066	6,8	
	ANDRE LAND .....		75	1765	307	8950	12,0	
8471	AUTOMATISKE DATABEHANDLINGSMASKINER OG ENHETER TIL DISSE	STK.						
	I ALT .....		23032	87676	91949	358099	100,0	1,02
	AU AUSTRALIA .....		340	1013	2527	7603	2,1	
	BE BELGIA .....		122	948	335	5227	1,5	
	DE TYSKLAND (BRD) .....		3527	14619	16254	63243	17,7	
	DK DANMARK .....		570	2200	3659	12539	3,5	
	ES SPANIA .....		3	73	57	2799	0,8	
	FI FINLAND .....		83	451	326	6205	1,7	
	FR FRANKRIKE .....		2690	9224	8898	29086	8,1	
	GB STORBRIIT. OG N.-IRL. ....		1569	7209	5502	25739	7,2	
	IT ITALIA .....		2775	8101	9739	28230	7,9	
	JP JAPAN .....		67	823	672	3585	1,0	
	KR KOREA, REPUBLIKKEN .....		1	470	207	6320	1,8	
	MX MEXICO .....		480	1384	1840	5459	1,5	
	NL NEDERLAND .....		63	280	564	7102	2,0	
	SE SVERIGE .....		2075	7548	8255	38216	10,7	
	US U S A .....		7767	21685	30389	85049	23,8	
	ANDRE LAND .....		900	11648	2725	31698	8,9	
8516.2100-2909 8516.5000-6009	ELEKTRISKE RADIATORER, OVNER, KAMINER, KOMFYRER, STEKOVNER OG KOMPLETTE KOKEPLATER	STK.						
	I ALT .....		29508	17353	172065	88671	100,0	0,25
	AT ØSTERRIKE .....		1578	755	6963	3142	3,5	
	DE TYSKLAND (BRD) .....		1645	548	10997	3228	3,6	
	DK DANMARK .....		3397	1246	28998	10544	11,9	
	FI FINLAND .....		4043	3463	17727	11794	13,3	
	FR FRANKRIKE .....		2394	938	18396	5767	6,5	
	GB STORBRIIT. OG N.-IRL. ....		2577	643	11753	2985	3,4	
	SE SVERIGE .....		9931	7997	57166	43873	49,5	
	ANDRE LAND .....		3943	1763	20065	7337	8,3	
8708	DELER OG TILBEHØR TIL MOTOR- KJØRETØYER UNDER POS. 8701-8705	TONN						
	I ALT .....		1844	98497	7947	422345	100,0	1,20
	BE BELGIA .....		163	10703	587	37991	9,0	
	DE TYSKLAND (BRD) .....		355	20411	1707	100591	23,8	
	DK DANMARK .....		7	367	95	4879	1,2	
	ES SPANIA .....		3	347	13	1711	0,4	
	FI FINLAND .....		33	3000	131	8898	2,1	
	GB STORBRIIT. OG N.-IRL. ....		40	3281	264	14922	3,5	
	IT ITALIA .....		17	1436	52	4874	1,2	
	NL NEDERLAND .....		90	2567	232	9584	2,3	
	SE SVERIGE .....		1118	54289	4789	229943	54,4	
	ANDRE LAND .....		18	2098	76	8952	2,1	

(1) TRADISJONELL EKSPORT = EKSPORT UNNTATT SKIP, OLJEPLATTFORMER, RÅOLJE OG NATURGASS. SE TABELL 1, KOLONNE B3.  
 (1) TRADITIONAL EXPORTS = EXPORTS EXCL. SHIPS, OIL PLATFORMS, CRUDE OIL AND NATURAL GAS. SEE TABLE 1, COLUMN B3.

TABELL 14. UTFØRSEL. VIKTIGERE VARER FORDELT PÅ BESTEMMELSESLAND  
(FORTS.) EXPORTS OF PRINCIPAL COMMODITIES BY COUNTRY OF DESTINATION

VARENØR. (H S)	VARE OG LAND	ENHET	1993		1993		PROSENT AV VAREGR.	PROSENT AV TRAD. EKSP.(1)
			APRIL MENGE	VERDI	JAN.-APRIL MENGE	VERDI		
			1000 KR.		1000 KR.			
9401,9403	MØBLER (UNNT. TIL MEDISINSK BRUK, SENGBUNNER OG -UTSTYR)	TONN						
	I ALT .....		1813	80967	7176	339876	100,0	0,96
	AT ØSTERRIKE .....		9	674	44	2824	0,8	
	BE BELGIA .....		28	2480	76	6371	1,9	
	CA CANADA .....		14	819	34	3458	1,0	
	CH SVEITS .....		18	1328	80	6006	1,8	
	CZ TSJEKKIA .....		1	148	21	1407	0,4	
	DE TYSKLAND (BRD) .....		323	18951	1330	79808	23,5	
	DK DANMARK .....		120	7336	506	33817	9,9	
	FI FINLAND .....		53	1492	405	7975	2,3	
	FR FRANKRIKE .....		37	2572	96	8608	2,5	
	GB STORBRI. OG N.-IRL. ....		189	5269	863	26279	7,7	
	IS ISLAND .....		16	426	53	1838	0,5	
	IT ITALIA .....		18	1132	55	4267	1,3	
	JP JAPAN .....		6	1042	30	3868	1,1	
	NL NEDERLAND .....		99	6541	363	26038	7,7	
	SE SVERIGE .....		742	16779	2505	72816	21,4	
	US U S A .....		85	8998	326	35084	10,3	
	ANDRE LAND .....		55	4980	389	19411	5,7	

(1) TRADISJONELL EKSPORT = EKSPORT UNNTATT SKIP, OLJEPLATTFORMER, RÅOLJE OG NATURGASS. SE TABELL 1, KOLONNE B3.

(1) TRADITIONAL EXPORTS = EXPORTS EXCL. SHIPS, OIL PLATFORMS, CRUDE OIL AND NATURAL GAS. SEE TABLE 1, COLUMN B3.

TABEL 15. INNFØRSEL OG UTFØRSEL. SKIP FORDELT PÅ LAND. MILL. KR  
IMPORTS AND EXPORTS OF SHIPS BY COUNTRY. MILLION KRONER

LAND	INNFØRSEL				UTFØRSEL			
	APRIL		JANUAR-APRIL		APRIL		JANUAR-APRIL	
	1992	1993	1992	1993	1992	1993	1992	1993
I A T .....	375,0	20,0	1 579,1	2 990,7	840,5	822,7	6 263,0	3 138,7
EUROPA .....	331,1	0,4	777,0	745,2	307,7	19,0	2 414,7	929,3
DE TYSKLAND (BRD) .....	309,1	-	487,4	-	12,5	-	12,5	-
DK DANMARK .....	-	-	0,0	-	167,5	-	396,8	163,9
ES SPANIA .....	-	-	194,3	220,9	-	-	-	-
FI FINLAND .....	-	-	-	-	-	-	242,3	-
FO FÆRØYANE .....	-	-	-	-	-	-	10,5	-
FR FRANKRIKE .....	-	-	15,0	-	-	-	4,3	-
GB STORBRIT. OG N.-IRL. ....	-	-	2,5	-	98,6	-	684,4	106,6
GR HELLAS .....	22,0	-	22,0	-	-	19,0	-	179,4
IS ISLAND .....	-	-	15,7	-	-	-	-	-
IT ITALIA .....	-	-	-	-	-	-	54,3	-
MT MALTA .....	-	-	-	-	-	-	385,1	340,2
NL NEDERLAND .....	-	-	16,8	-	-	-	-	-
SE SVEFIGE .....	-	0,4	23,3	524,2	-	-	595,5	-
TR TYRKIA .....	-	-	-	-	29,0	-	29,0	139,2
AFRIKA .....	-	19,5	126,9	71,8	489,1	300,0	1 384,5	377,1
LR LIBERIA .....	-	19,5	126,9	71,8	489,1	300,0	1 384,5	368,8
NG NIGERIA .....	-	-	-	-	-	-	-	8,3
ASIA .....	-	-	425,7	2 117,2	-	38,8	552,4	338,3
CN KINA .....	-	-	-	-	-	-	-	147,5
CY KYPROS .....	-	-	-	-	-	-	300,2	114,2
HK HONG KONG .....	-	-	-	-	-	-	94,1	-
JP JAPAN .....	-	-	423,7	2 117,2	-	38,8	-	38,8
KR KOREA, REPUBLIKKEN .....	-	-	-	-	-	-	158,1	-
LB LIBANON .....	-	-	2,0	-	-	-	-	-
TH THAILAND .....	-	-	-	-	-	-	-	37,9
NORD - AMERIKA .....	43,9	-	249,5	56,5	43,8	464,9	1 911,4	1 494,0
BM BERMUDA .....	-	-	-	-	-	-	239,1	465,8
BS BAHAMAS .....	-	-	-	-	-	-	884,1	-
CA CANADA .....	-	-	-	-	17,0	-	17,0	-
PA PANAMA .....	43,9	-	249,5	2,9	26,8	-	369,6	563,3
US U S A .....	-	-	-	53,6	-	301,4	377,8	301,4
VC ST. VINCENT/GRENADINE .....	-	-	-	-	-	19,3	19,9	19,3
VG JOMFRUØYENE (GB) .....	-	-	-	-	-	144,2	4,0	144,2

TABELL 16. SAMHANDELEN MED LAND OG LANDOMRÅDER. TRADISJONELLE VARER (1). MILL. KR  
 IMPORTS AND EXPORTS, BY COUNTRY AND REGIONAL GROUPS OF COUNTRIES. TRADITIONAL COMMODITIES (1). MILLION KRONER

	INNFORSEL - OPPRINNELSESLAND IMPORTS - COUNTRY OF ORIGIN				UTFØRSEL - BESTEMMELSESLAND EXPORTS - COUNTRY OF DESTINATION			
	APRIL		JANUAR-APRIL		APRIL		JANUAR-APRIL	
	1992	1993	1992	1993	1992	1993	1992	1993
I A L T	13 044,8	12 450,3	52 351,0	49 524,0	8 883,8	8 992,3	36 017,4	35 248,8
NORDEN	3 332,7	3 151,1	14 184,7	13 211,8	2 307,4	1 985,5	9 206,2	8 178,5
EFTA	2 743,7	2 500,2	11 544,3	10 424,5	1 754,0	1 586,7	7 137,9	6 548,3
EF	7 092,9	6 261,9	26 353,7	24 953,4	5 106,3	5 319,6	21 331,3	20 677,3
TIDLIGERE COMECON	279,9	314,1	1 120,5	1 252,1	137,0	189,2	460,4	715,5
UTVIKLINGSLAND	1 142,6	1 279,9	4 714,8	4 957,1	986,5	891,7	3 448,1	3 510,4
EUROPA	10 207,8	9 114,8	39 253,3	36 779,1	7 056,2	7 160,3	29 239,5	28 284,8
AT ØSTERRIKE	149,8	137,4	617,2	542,9	60,4	59,0	248,6	255,9
BE BELGIA	291,0	312,2	1 273,4	1 201,9	175,9	207,5	859,4	822,2
CH SVEITS	176,3	177,6	761,5	825,5	85,1	82,1	466,1	440,8
CS TSJEKKOSLOVAKIA	23,8	-	114,4	-	12,2	-	36,9	-
CZ TSJEKKIA	-	19,7	-	86,2	-	19,1	-	105,7
DE TYSKLAND (BRD)	2 693,1	1 724,1	7 830,1	7 011,3	1 276,4	1 400,6	5 130,0	5 516,9
DK DANMARK	914,6	962,9	4 012,7	4 147,9	680,6	525,3	2 691,2	2 248,4
ES SPANIA	100,0	111,9	553,5	528,7	194,6	145,0	940,0	695,9
FI FINLAND	474,2	360,7	1 879,3	1 539,5	264,5	222,5	996,6	966,4
FO FÆROYANE	0,5	3,1	6,4	8,4	18,8	14,8	94,7	79,7
FR FRANKRIKE	661,0	563,2	2 215,8	2 068,0	608,6	712,2	2 621,5	2 400,2
GB STORBRIET. OG N.-IRL.	1 196,7	1 156,7	5 085,0	4 511,6	995,1	1 042,6	4 224,0	4 134,2
GR HELLAS	43,4	28,7	141,9	113,5	29,7	38,3	110,9	134,1
IE IRLAND	93,6	162,3	455,5	607,0	41,3	56,7	124,4	204,7
IS ISLAND	16,1	30,3	74,0	103,9	38,1	90,4	219,5	326,5
IT ITALIA	439,7	487,7	1 899,8	1 848,7	428,2	425,8	1 613,7	1 632,4
LU LUXEMBOURG	13,0	11,7	58,0	51,6	8,1	8,6	32,1	36,4
NL NEDERLAND	499,2	607,6	2 178,3	2 261,5	458,2	579,5	2 309,8	2 128,3
PL POLEN	67,8	51,7	256,6	264,9	44,2	114,6	172,5	349,0
PT PORTUGAL	146,6	132,8	648,5	601,6	208,0	172,5	669,4	710,0
RU RUSSLAND	-	180,4	-	690,5	-	31,4	-	139,8
SE SVERIGE	1 927,3	1 794,1	8 212,3	7 412,1	1 305,3	1 132,5	5 204,2	4 557,4
SK SLOVAKIA	-	1,6	-	3,5	-	4,6	-	19,5
SU SOVJETUNIONEN	161,5	-	659,6	-	69,7	-	171,8	0,0
ANDRE LAND I EUROPA	118,8	96,5	319,5	348,3	53,2	74,6	302,3	380,5
AFRIKA	167,7	156,0	771,4	542,1	89,3	87,7	394,3	420,7
BW BOTSWANA	49,2	69,8	194,8	208,6	0,8	8,8	4,3	21,4
GH GHANA	0,0	0,0	28,9	22,8	4,9	5,4	19,8	35,0
MA MAROKKO	50,7	38,0	176,5	135,7	3,6	5,5	23,0	26,2
ZA SØR-AFRIKA	19,3	17,8	58,2	48,8	0,3	7,4	1,5	20,1
ANDRE LAND I AFRIKA	48,5	30,3	312,9	126,2	79,7	60,5	345,8	318,0
ASIA	1 352,8	1 336,2	5 547,0	5 581,3	729,8	922,6	3 229,4	3 166,7
CN KINA	150,5	230,1	692,7	993,4	56,6	272,2	160,2	462,9
HK HONG KONG	68,2	71,4	352,9	326,2	47,8	39,9	171,4	243,5
IL ISRAEL	20,4	26,4	93,4	103,4	28,1	7,6	90,4	59,7
IN INDIA	35,9	53,1	152,1	181,6	9,9	8,1	49,6	41,2
JP JAPAN	628,4	548,6	2 557,8	2 286,3	305,8	322,1	1 137,6	1 104,8
KR KOREA, REPUBLIKKEN	129,6	59,0	432,6	321,8	50,2	50,6	197,7	214,2
MY MALAYSIA	26,8	33,4	106,2	124,8	6,4	7,7	516,2	69,1
PK PAKISTAN	19,1	19,3	77,6	85,9	3,5	3,8	19,5	31,3
SG SINGAPORE	38,9	33,5	148,0	153,8	60,8	57,0	241,1	302,5
TH THAILAND	32,1	35,2	140,2	147,2	50,8	51,3	110,2	127,4
TW TAIWAN	154,3	167,6	575,7	589,5	35,0	40,4	118,8	190,8
ANDRE LAND I ASIA	48,5	58,7	217,8	267,3	74,8	62,0	416,6	319,4
NORD - AMERIKA	1 101,1	1 584,1	6 015,0	5 730,2	915,3	676,2	2 614,7	2 685,5
CA CANADA	85,3	449,1	696,0	997,5	55,3	55,2	179,6	205,8
JM JAMAICA	44,6	92,0	182,3	284,7	1,6	3,2	9,0	16,7
US U S A	946,1	1 015,5	5 037,2	4 331,1	462,8	514,2	1 896,4	2 002,2
ANDRE LAND I NORD - AMERIKA	25,1	27,7	99,5	116,9	395,5	103,7	529,8	460,8
SØR - AMERIKA	149,6	225,9	647,0	726,4	57,9	94,0	367,3	499,9
AR ARGENTINA	11,0	25,4	38,9	70,5	1,9	2,4	15,6	17,0
BR BRASIL	40,5	46,7	186,2	188,3	36,8	42,8	242,2	347,9
CO COLOMBIA	10,2	20,7	60,3	72,5	2,1	6,3	16,1	13,7
VE VENEZUELA	41,6	55,7	57,3	106,8	3,6	15,1	32,0	49,3
ANDRE LAND I SØR - AMERIKA	46,4	77,4	304,4	288,3	13,5	27,4	61,4	72,0
OCEANIA	65,8	33,2	117,3	164,9	35,2	51,3	172,1	191,2
AU AUSTRALIA	61,8	31,2	104,7	154,3	29,3	41,3	152,1	169,1
ANDRE LAND I OCEANIA	3,9	2,0	12,7	10,7	5,9	10,0	20,0	22,1

(1) TRADISJONELL IMPORT = IMPORT UNNTATT SKIP, OLJEPLATTFORMER. SE TABELL 1, KOLONNE A2.

TRADISJONELL EKSPORT = EKSPORT UNNTATT SKIP, OLJEPLATTFORMER, RÅLJE OG NATURGASS. SE TABELL 1, KOLONNE B3.

(1) TRADITIONAL IMPORTS = IMPORTS EXCL. SHIPS, OIL PLATFORMS. SEE TABLE 1, COLUMN A2.

TRADITIONAL EXPORTS = EXPORTS EXCL. SHIPS, OIL PLATFORMS, CRUDE OIL AND NATURAL GAS. SEE TABLE 1, COLUMN B3.

(2) MED UNDER SOVJETUNIONEN I 1992. INCLUDED IN SOVIET UNION IN 1992.



## Råolje og naturgass. Tabell 1 - 5.

Dette vedlegget omfatter spesielle tabeller over utførsel av råolje og naturgass (varenr. 2709.0000 og 2711.2100). Tallene revideres kvartalsvis med et etterslep på 2-3 kvartaler. Alle verdier er FOB norsk sokkelgrense. Lancfordeling for denne måned finnes i tabell 14 i dette heftet, og for tidligere år i årspublikasjonen NOS, hefte I tabell 2 og i hefte II, tabell 17. Skipninger av norsk råolje fra britiske terminaler er ikke med i den offisielle norske eksportstatistikken, se videre tabell 5 med kommentarer. Supplerende opplysninger til tabell 5 finnes i tekst og tabeller i siste vedlegg til årspublikasjonene. NOS Utenrikshandel, hefte I og II.

## Crude oil and natural gas. Tables 1 - 5.

This annex contains revised figures for exports of crude oil and natural gas. The values relate to FOB exit Norwegian continental shelf. Exports under commodity no 27090000 consists of shipped stabilized crude oil and of unstabilized crude oil by pipelines. Table 5 of this annex covers all shipments of Norwegian crude oil, also including Norwegian crude oil from oil terminals in UK (Teesside, Sullom Voe). Shipments from the British terminals are not included in the official Norwegian export statistics. Further information is given in the last annex to the annual publications External Trade, Volume I and II.

TABELL 1. EKSPORT AV RÅOLJE OG NATURGASS . 1976 - 1992. REVIDERTE TALL  
EXPORTS OF CRUDE OIL AND NATURAL GAS. 1976 - 1992. REVISED FIGURES

ÅR	RÅOLJE OG NATURGASS I ALT TOTAL, CRUDE OIL, NATURAL GAS			RÅOLJE CRUDE OIL			NATURGASS NATURAL GAS		
	MENGDE	QUANTITY	VERDI	VERDI	MENGDE	QUANTITY	VERDI	VERDI	
	1000 TONN	TONS	MILL. KRONER	MILL. KRONER	1000 TONN	TONS	1000 TONN	MILL. KRONER	
1976	13 624		6 716		13 624		-	-	
1977	15 649		8 111		13 557		2 092	2 658	
1978	27 840		13 598		16 685		11 154	14 282	
1979	34 881		21 993		18 711		16 170	20 787	
1980	42 762		41 399		23 197		19 564	25 119	
1981	39 865		48 088		20 453		19 411	25 197	
1982	39 461		55 471		20 666		18 795	24 457	
1983	44 331		63 844		25 623		18 708	24 528	
1984	49 938		78 328		30 064		19 874	26 240	
1985	51 852		85 380		32 602		19 250	25 429	
1986	54 759		53 077		35 376		19 383	25 653	
1987	62 891		53 620		41 747		21 144	27 824	
1988	69 482		48 513		48 104		21 378	27 776	
1989	87 341		75 540		65 134		22 207	28 674	
1990	88 229		88 540		68 332		19 898	25 380	
1991	101 646		96 300		81 777		19 869	25 209	
1992	112 860		97 136		92 546		20 315	25 721	

TABELL 2. EKSPORT AV STABILISERT RÅOLJE TRANSPORTERT MED SKIP FRA NORSK TERRITORIUM. REVIDERTE TALL  
EXPORTS OF STABILIZED CRUDE OIL SHIPPED FROM NORWEGIAN TERRITORY. REVISED FIGURES

I ALT	1990			1991			1992		
	MENGDE	QUANTITY	VERDI	MENGDE	QUANTITY	VERDI	MENGDE	QUANTITY	VERDI
	1000 TONN	1000 FAT BARREL	MILL. KRONER	1000 TONN	1000 FAT BARREL	MILL. KRONER	1000 TONN	1000 FAT BARREL	MILL. KRONER
I ALT	45 983	341 600	50 516	56 517	420 254	55 443	66 302	492 833	59 352
JANUAR	-	-	-	-	-	-	-	-	-
1. KVARTAL	10 629	78 827	10 369	13 215	98 413	13 039	16 307	121 211	13 962
JANUAR	3 586	26 619	3 744	4 926	36 624	5 602	5 896	43 799	4 976
FEBRUAR	2 831	20 960	2 783	4 005	29 823	3 595	4 108	30 541	3 588
MARS	4 212	31 249	3 842	4 284	31 966	3 842	6 303	46 871	5 398
2. KVARTAL	11 564	85 850	9 182	14 249	105 865	13 407	16 355	121 549	15 176
APRIL	3 696	27 302	3 143	5 020	37 303	4 697	5 577	41 493	5 016
MAI	4 183	31 149	3 303	4 526	33 723	4 327	5 487	40 714	5 100
JUNI	3 685	27 399	2 736	4 703	34 839	4 383	5 291	39 341	5 060
3. KVARTAL	11 123	82 739	12 171	14 438	107 400	14 499	16 220	120 421	14 118
JULI	4 082	30 341	3 141	4 690	34 817	4 607	5 278	39 237	4 686
AUGUST	3 246	24 235	3 633	4 258	31 729	4 309	5 158	38 330	4 409
SEPTEMBER	3 796	28 162	5 397	5 490	40 854	5 583	5 785	42 854	5 023
4. KVARTAL	12 666	94 184	18 794	14 614	108 576	14 498	17 419	129 653	16 096
OKTOBER	3 942	29 331	6 596	4 445	33 004	4 877	5 619	41 809	5 152
NOVEMBER	4 628	34 431	6 749	4 618	34 347	4 734	5 837	43 361	5 445
DESEMBER	4 097	30 422	5 449	5 550	41 226	4 887	5 962	44 482	5 499
TOTAL	45 983	341 600	50 516	56 517	420 254	55 443	66 302	492 833	59 352
DANMARK	1 374	10 266	1 598	3 099	22 998	3 023	2 990	21 967	2 636
FINLAND	1 611	11 995	1 949	2 681	19 839	2 631	2 291	17 088	2 067
SVERIGE	5 045	37 659	5 889	4 971	36 999	4 921	4 987	37 102	4 471
BELGIA; LUXEMB	996	7 435	1 205	1 727	12 860	1 684	2 746	20 318	2 435
FRANKRIKE	5 226	39 181	5 563	5 401	40 144	5 228	6 240	46 110	5 534
IRLAND	204	1 515	305	1 431	10 651	1 400	1 911	14 231	1 707
ITALIA	194	1 445	269	359	2 675	342	611	4 511	541
JUGOSLAVIA	71	525	80	-	-	-	-	-	-
NEDERLAND	7 078	52 432	7 711	8 552	63 764	8 337	8 259	61 477	7 415
POLEN	350	2 606	540	1 031	7 743	1 063	1 288	9 560	1 165
PORTUGAL	67	500	101	-	-	-	-	-	-
SPANIA	-	-	-	71	525	70	141	1 050	126
STORBRITANNIA	11 481	85 830	12 283	14 890	111 757	14 838	14 461	108 483	13 088
SVEITS	109	829	94	-	-	-	-	-	-
TYSKLAND (BRD)	2 519	18 867	2 947	3 334	25 021	3 361	8 808	66 139	7 976
ØSTERRIKE	-	-	-	-	-	-	-	-	-
ISRAEL	252	1 870	323	750	5 581	733	755	5 626	663
CANADA	3 800	27 620	4 349	5 275	38 096	4 953	5 663	41 135	4 928
U S A	5 525	40 425	5 244	2 944	21 601	2 861	5 152	38 036	4 599
URUGUAY	81	600	64	-	-	-	-	-	-

TABELL 3. EKSPORT AV USTABILISERT RÅOLJE TRANSPORTERT I RØR TIL STORBRIITANNIA. REVIDERTE TALL  
EXPORTS OF UNSTABILIZED CRUDE OIL BY PIPELINES TO UNITED KINGDOM. REVISED FIGURES

	1990			1991			1992		
	MENGDE QUANTITY		VERDI VALUE	MENGDE QUANTITY		VERDI VALUE	MENGDE QUANTITY		VERDI VALUE
	1000 TONN TONS	1000 FAT BARREL	MILL. KRONER	1000 TONN TONS	1000 FAT BARREL	MILL. KRONER	1000 TONN TONS	1000 FAT BARREL	MILL. KRONER
I ALT .....	22 349	175 977	24 047	25 260	198 504	24 548	26 243	205 751	23 284
1. KVARTAL ..	5 234	41 304	4 862	6 431	50 589	6 245	6 653	52 207	5 623
JANUAR .....	1 827	14 423	1 804	2 249	17 696	2 510	2 243	17 612	1 858
FEBRUAR .....	1 635	12 917	1 498	1 984	15 622	1 818	2 159	16 943	1 868
MARS .....	1 772	13 965	1 560	2 198	17 271	1 917	2 250	17 651	1 897
2. KVARTAL ..	5 061	39 890	3 927	6 498	51 025	6 142	6 516	51 180	5 926
APRIL .....	1 722	13 572	1 439	2 140	16 776	1 945	2 273	17 876	2 004
MAI .....	1 631	12 863	1 261	2 223	17 466	2 146	1 922	15 115	1 757
JUNI .....	1 708	13 455	1 226	2 134	16 783	2 052	2 321	18 189	2 165
3. KVARTAL ..	5 633	44 353	5 889	5 356	42 070	5 220	6 616	51 885	5 698
JULI .....	1 708	13 436	1 224	2 114	16 595	1 984	2 257	17 696	2 020
AUGUST .....	1 971	15 521	1 998	2 953	7 474	932	2 253	17 682	1 891
SEPTEMBER ...	1 955	15 396	2 668	2 288	18 001	2 304	2 107	16 507	1 786
4. KVARTAL ..	6 420	50 429	9 369	6 976	54 820	6 941	6 458	50 480	6 037
OKTOBER .....	2 131	16 767	3 495	2 351	18 514	2 490	2 149	16 763	1 981
NOVEMBER .....	2 139	16 785	3 056	2 262	17 763	2 346	2 097	16 398	1 987
DESEMBER .....	2 150	16 877	2 818	2 363	18 542	2 106	2 212	17 319	2 069

TABELL 4. EKSPORT AV NATURGASS. REVIDERTE TALL  
EXPORTS OF NATURAL GAS. REVISED FIGURES

	1990			1991			1992		
	MENGDE QUANTITY		VERDI VALUE	MENGDE QUANTITY		VERDI VALUE	MENGDE QUANTITY		VERDI VALUE
	1000 TONN TONS	MILL. SM <sup>3</sup>	MILL. KRONER	1000 TONN TONS	MILL. SM <sup>3</sup>	MILL. KRONER	1000 TONN TONS	MILL. SM <sup>3</sup>	MILL. KRONER
I ALT .....	19 898	25 380	13 977	19 869	25 209	16 309	20 315	25 721	14 499
1. KVARTAL ..	5 925	7 635	4 202	5 620	7 144	4 782	5 602	7 112	4 108
STORBRIIT. ...	2 119	2 867	1 769	1 553	2 075	1 474	1 416	1 892	1 211
VEST-TYSK. ...	1 678	2 102	1 073	1 804	2 249	1 467	1 852	2 309	1 281
NEDERLAND ...	520	651	332	561	699	456	585	730	405
BELGIA .....	490	614	313	530	660	431	554	690	383
FRANKRIKE ...	1 118	1 401	715	1 172	1 461	953	1 196	1 492	828
2. KVARTAL ..	4 220	5 356	3 150	5 083	6 482	4 705	4 740	6 007	3 383
STORBRIIT. ...	956	1 262	854	1 349	1 820	1 347	984	1 320	783
VEST-TYSK. ...	1 459	1 829	1 026	1 624	2 028	1 461	1 643	2 051	1 138
NEDERLAND ...	451	565	317	509	636	458	519	648	359
BELGIA .....	426	534	299	482	602	434	493	616	342
FRANKRIKE ...	930	1 166	653	1 118	1 396	1 006	1 100	1 373	762
3. KVARTAL ..	4 252	5 406	2 984	3 636	4 560	2 575	4 774	6 048	3 375
STORBRIIT. ...	1 049	1 411	1 014	782	1 027	705	980	1 297	739
VEST-TYSK. ...	1 391	1 735	855	1 228	1 520	804	1 656	2 074	1 151
NEDERLAND ...	424	529	261	390	483	256	520	651	361
BELGIA .....	399	498	245	366	453	240	494	619	343
FRANKRIKE ...	989	1 234	608	870	1 077	570	1 124	1 408	781
4. KVARTAL ..	5 500	6 982	3 642	5 530	7 023	4 247	5 199	6 553	3 633
STORBRIIT. ...	1 398	1 871	1 335	1 352	1 803	1 232	933	1 230	681
VEST-TYSK. ...	1 811	2 257	1 018	1 873	2 340	1 351	1 891	2 359	1 309
NEDERLAND ...	563	702	317	587	734	424	593	740	411
BELGIA .....	531	662	299	555	694	401	561	700	389
FRANKRIKE ...	1 197	1 491	673	1 163	1 453	839	1 221	1 523	845
I ALT ETTER LAND	19 898	25 380	13 977	19 869	25 209	16 309	20 315	25 721	14 499
STORBRIIT. ...	5 522	7 411	4 973	5 036	6 725	4 758	4 312	5 739	3 414
VEST-TYSK. ...	6 339	7 923	3 972	6 529	8 136	5 084	7 042	8 792	4 878
NEDERLAND ...	1 957	2 447	1 226	2 048	2 552	1 594	2 217	2 769	1 536
BELGIA .....	1 846	2 307	1 156	1 933	2 409	1 505	2 103	2 626	1 457
FRANKRIKE ...	4 234	5 292	2 649	4 323	5 387	3 368	4 641	5 795	3 215

(1) UTFØRSEL TIL NEDERLAND, BELGIA OG FRANKRIKE VAR INKLUDERT I FORBUNDSREP. TYSKLAND FREM TIL 1988.  
UP TO 1988 EXPORTS TO THE NETHERLANDS, BELGIUM AND FRANCE WERE INCLUDED IN FIGURES FOR THE FED. REP. OF GERMANY (BRD).

TABELL 5. SALG AV NORSKEID RÅOLJE FRA NORSKE LASTEBØYER OG NORSKE OG BRITISKE TERMINALER. REVIDERTE TALL  
ALL SHIPMENTS OF NORWEGIAN OWNED CRUDE OIL FROM NORWEGIAN TERRITORY AND FROM TERMINALS IN UK. REVISED FIGURES

	1990			1991			1992		
	MENGDEN QUANTITY		VERDI VALUE	MENGDEN QUANTITY		VERDI VALUE	MENGDEN QUANTITY		VERDI VALUE
	1000 TONN TONS	1000 FAT BARREL	MILL. KRONER	1000 TONN TONS	1000 FAT BARREL	MILL. KRONER	1000 TONN TONS	1000 FAT BARREL	MILL. KRONER
I ALT .....	65 910	493 719	73 147	79 764	598 037	79 164	90 834	680 431	82 032
1. KVARTAL ..	15 096	112 920	14 876	19 480	146 353	19 390	23 042	172 741	19 927
2. KVARTAL ..	16 245	121 508	13 015	20 170	151 147	19 287	22 246	166 604	20 831
3. KVARTAL ..	16 382	122 898	18 024	19 444	145 632	19 681	22 418	167 799	19 703
4. KVARTAL ..	18 187	136 393	27 231	20 671	154 905	20 805	23 128	173 288	21 570
I ALT ETTER LAND									
DANMARK .....	1 374	10 266	1 598	3 987	29 798	3 951	4 087	30 357	3 630
FINLAND .....	1 946	14 554	2 398	2 953	21 916	2 913	2 368	17 673	2 140
SVERIGE .....	7 314	54 985	8 539	7 152	53 674	7 131	7 144	53 598	6 461
BELGIA;LUXEMB	1 483	11 156	1 642	2 201	16 492	2 178	2 952	21 892	2 617
FRANKRIKE ...	7 251	54 652	7 863	7 160	53 595	7 010	7 795	58 006	6 960
IRLAND .....	331	2 486	449	1 560	11 634	1 541	1 911	14 231	1 707
ITALIA .....	887	6 739	973	556	4 181	552	813	6 049	716
JUGOSLAVIA ..	71	525	80	-	-	-	-	-	-
NEDERLAND ...	9 629	71 905	10 691	11 962	89 844	11 828	12 464	93 638	11 296
POLEN .....	350	2 606	540	1 031	7 743	1 063	1 373	10 206	1 240
PORTUGAL ....	204	1 545	241	271	2 074	281	646	4 942	594
SPANIA .....	-	-	-	71	525	70	141	1 050	126
STORBRIANNIA	19 015	143 351	21 107	23 949	181 031	24 029	23 506	177 649	21 472
SVEITS .....	109	829	94	-	-	-	-	-	-
TYSKLAND (BRD	3 312	24 914	3 910	4 202	31 653	4 242	10 421	78 477	9 480
ØSTERRIKE ...	-	-	-	-	-	-	-	-	-
ISRAEL .....	252	1 870	323	750	5 581	733	755	5 626	663
CANADA .....	5 457	40 255	6 087	6 608	48 294	6 319	6 121	44 643	5 344
U S A .....	6 843	50 480	6 548	5 269	39 374	5 250	8 338	62 394	7 585
URUGUAY .....	81	600	64	-	-	-	-	-	-
ANDRE LAND ..	-	-	-	82	627	75	-	-	-

Kommentar til tabell 5.

Råolje er den største enkeltvaren i utenrikshandelen. I følge definisjoner for statistikkføringen oppfattes all olje i rør til Storbritannia som eksport til dette landet, se tbl. 3. Imidlertid selger norske eiere den stabiliserte råoljen fra terminalene i Storbritannia til tredjeland, og dette fremgår ikke av utenrikshandelsstatistikken.

Ved å benytte tabell 5, og ikke tabell 2+3, kan statistikkbrukere få et bedre bilde av det faktiske råoljesalget til utlandet.

Comments to table 5.

Crude oil is the most important good in external trade. According to statistical definitions all oil transported to Great Britain by pipeline is considered exported to that country, see table 3. Norwegian exporters are, however, selling the stabilized crude oil from the terminals in Great Britain to third countries. This is not shown in the external trade statistics.

By means of table 5, and not table 2+3, statistics users are provided with a better picture of the actual crude oil exports.

## Merknader

Statistikken over utenrikshandelen gir oppgaver over **generalhandelen**.

**Innførselsstatistikken** omfatter alle varer som innføres til Norge, herunder også varer som blir lagt inn på transittlager og frilager. Varer i direkte transitt blir ikke tatt med.

**Utførselsstatistikken** omfatter alle varer som utføres fra Norge, herunder også utførsel fra transittlager og frilager.

**Mengdeoppgavene** for inn- og utførte varer gjelder nettomengden når ikke noe annet er bestemt i tolltariffen.

**Verdien** av innførselen er oppgitt cif og verdien av utførselen fob norsk havn eller grensestasjon.

**Varegrupperingen** følger fra 1. januar 1988 FNs **Standard International Trade Classification** (SITC-Rev. 3). I de mest detaljerte tabeller (tab. 10, 11 og 14) er imidlertid varene fra 1988 gruppert etter den nye internasjonale toll- og statistikkomenklatur, Det harmoniserte system (HS). De seks første siffer av varenummeret er således en internasjonal oppdeling, mens sjuende og åttende siffer er en nasjonal utvidelse (toll- og statistikkoppdeling). Den statistiske varefortegnelsen er tatt inn i tolltariffen og foreligger også trykt i serien Norges offisielle statistikk (NOS). De enkelte varenummer og varebetegnelser finnes i Tolltariffen utgitt av Toll- og avgiftsdirektoratet og i Statistisk varefortegnelse for utenrikshandelen utgitt av Statistisk sentralbyrå.

**Landgrupperingen** er for innførte varer etter opprinnelsesland og for utførte varer etter bestemmelsesland.

Månedsoppgavene er foreløpige. Rettelser blir ført à jour i sammendragstallene, og disse vil derfor ikke alltid være i samsvar med summen av månedstallene. Se ellers Statistisk varefortegnelse for utenrikshandelen eller den årlige publikasjon Utenrikshandel, om opplegget og gjennomføringen av statistikken.

## Notes

Norway's external trade statistics are based on the «**general**» system of trade statistical recording.

**Import statistics** comprise all merchandise imported into Norway, including merchandise placed in Customs bonded warehouses but excluding goods entered for trans-shipment.

**Export statistics** comprise all merchandise exported from Norway, including re-exports of imported goods, whether or not the exports and re-exports are from Customs bonded warehouses.

The **quantities** given in respect of imported and exported merchandise are net quantities if not otherwise stipulated in the Customs Tariff.

The **value** of the imports represents the c.i.f. value, and the value of the exports represents the f.o.b. value, at Norwegian port or land boundary.

The **commodity classification** is based on the **Standard International Trade Classification** of the United Nations (SITC, Rev. 3). However, the detailed commodity specification in the tables 10, 11 and 14 follows the national commodity classification as shown in the Norwegian Customs Tariff. As from 1988 the classification follows the new international tariff and statistical nomenclature, the Harmonized System (HS). The first six digits correspond with the international items, the seventh and eighth digits represent national breakdowns. The commodity code definitions are given in the Norwegian Customs Tariff published by the Directorate of Customs and Excise and in the Commodity List for External Trade Statistics published by the Central Bureau of Statistics.

The **geographical classification** is for imports by country of origin and for exports by country of destination.

The monthly figures are preliminary and subject to corrections. Such corrections relating to earlier periods are carried to the aggregated totals which show the trade for the portion of the year up to the close of the period of account. It follows that such aggregated totals will not always be equal to the sum of the past periodic figures as published. For further details, see definitions in Commodity List for external trade or the annual publication External Trade.

## Statistikk over utenrikshandelen

Abonnement på månedsheftet tegnes i Statistisk sentralbyrå, Salg- og abonnementservice, Skippergata 15, PB 8131 Dep., 0033 Oslo. Enkelthefter kan kjøpes samme sted.

De som er interessert i regelmessige oppgaver over innførselen eller utførselen av varer som ikke er tatt med i denne publikasjonen, eller som ønsker oppgaver over innførselen eller utførselen av enkelte varer, kan tegne abonnement på slike oppgaver i Statistisk sentralbyrå. Bestilling kan skje ved å oppgi varenummer slik produktene er inndelt i gjeldende tolltariff eller i Statistisk varefortegnelse. Kvartalsvise tall for mengder tolldeklarerert ved de enkelte tollstedene kan også bestilles. Andre typer oppstillinger over utenrikshandelen kan avtales spesielt.

Bestillinger bør være skriftlige og priser på slike tjenester

fåes ved henvendelse til Statistisk sentralbyrå, utenrikshandel.

Statistisk sentralbyrå utgir også årspublikasjonen UTENRIKSHANDEL, som gir oppgaver over innførselen og utførselen av de enkelte vareslag etter tolltariffens varenomenklatur med fordeling på opprinnelsesland/bestemmelsesland og samhandelen med de enkelte land fordelt på vareslag. Publikasjonen utgis i kommisjon hos Akademika - avdeling for offentlige publikasjoner, Oslo, og kan kjøpes hos bokhandlerne. Opplysninger om handelen med de enkelte land fordelt på varegrupper etter FNs varenomenklatur (SITC) lages også som årshafter (HEFTE 1 og 2). Innholdet i disse er nærmest identisk med innholdet i den tidligere NOS-publikasjonen Utenrikshandel, Hefte II, og er tilgjengelige i Statistisk sentralbyrå, utenrikshandel.

## SSBs uke- og månedspublikasjoner

Abonnementsprisene for SSBs uke- og månedspublikasjoner for 1993 er:

	Kr pr. år	Kr pr. hefte
Ukens statistikk .....	590,00	35,00
Statistisk månedshefte .....	415,00	55,00
Månedsstatisikk over utenrikshandelen .....	300,00	35,00
Bank- og kredittstatistikk. Aktuelle tall .....	440,00	35,00
Økonomiske analyser .....	310,00	50,00
Regionalstatistikk .....	425,00	