

---

APRIL 1992 - 80. ÅRGANG

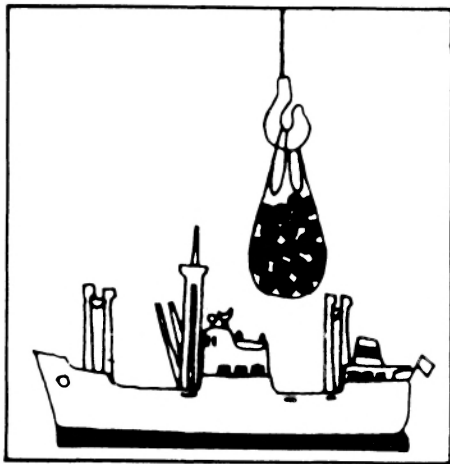

# MÅNEDSSTATISTIKK OVER UTENRIKS- HANDELEN

MONTHLY BULLETIN OF EXTERNAL TRADE

---

STATISTISK SENTRALBYRÅ  
CENTRAL BUREAU OF STATISTICS OF NORWAY

## Innhold

Tabell	1. Innførsel og utførsel .....
»	2. Innførsel og utførsel av skip, oljeplattformer og utførsel av råolje og naturgass .....
»	3. Kvartalsindekser for utenrikshandelen .....
»	4. Kvartalsindekser for enkelte varegrupper. Innførsel og utførsel .....
»	5. Innførsel. Varesektorer og hovedgrupper etter SITC ...
»	6. Utførsel. Varesektorer og hovedgrupper etter SITC ...
»	7. Innførsel og utførsel. Grupper etter SITC .....
»	8. Innførsel. Viktigere vareposter etter SITC .....
»	9. Utførsel. Viktigere vareposter etter SITC .....
»	10. Innførsel. Viktigere varer gruppert etter Det harmoniserte system (HS) .....
»	11. Utførsel. Viktigere varer gruppert etter Det harmoniserte system (HS) .....
»	12. Samhandelen med de enkelte land .....
»	13. Samhandelen med de viktigste land. Hovedgrupper etter SITC .....
»	14. Utførsel. Viktigere varer fordelt på bestemmelsesland .....
»	15. Innførsel og utførsel. Skip fordelt på land .....

Vedlegg 1:  
Eksport av råolje  
og naturgass. Tabell 1–5.

### Standardtegn i tabeller

Oppgave mangler	..
Tall kan ikke offentliggjøres	:
Null	–
Mindre enn 0,5 av den brukte enheten	0
Mindre enn 0,05 av den brukte enheten	0,0

## Contents

Table	1. Imports and exports .....
»	2. Imports and exports of ships, oil platforms and exports of crude oil and natural gas .....
»	3. Quarterly index numbers of external trade .....
»	4. Quarterly index numbers for selected commodity groups. Imports and exports .....
»	5. Imports by sections and divisions of the SITC .....
»	6. Exports by sections and divisions of the SITC .....
»	7. Imports and exports, by groups of the SITC .....
»	8. Imports by principal items of the SITC .....
»	9. Exports by principal items of the SITC .....
»	10. Imports of principal commodities according to the Harmonized System (HS) ..
»	11. Exports of principal commodities according to the Harmonized System (HS) ..
»	12. Imports and exports by country .....
»	13. Trade with principal countries by divisions of the SITC .....
»	14. Exports of principal commodities by country of destination .....
»	15. Imports and exports of ships by country .....

Annex 1:  
Exports of crude oil  
and natural gas. Tabel 1–5.

### Explanation of Symbols in Tables

Data not available
Not for publication
Nil
Less than 0.5 of unit employed
Less than 0.05 of unit employed

## FORORD

I heftene MÅNEDSSTATISTIKK OVER UTENRIKSHANDELEN gir Statistisk sentralbyrå ut foreløpige månedstall for innførsel og utførsel av varer. De fleste tabellene bygger på varegruppering etter FN's Standard International Trade Classification (SITC Rev. 3). Tabellene 10, 11 og 14 bygger på tolltariffens varenummer som fra 1988 er basert på den internasjonale toll- og statistikknomenklaturen HS (Det harmoniserte system).

Teksten til varenumrene finnes i STATISTISK VAREFORTEGNELSE FOR UTENRIKSHANDELEN (NOS) eller i tolltariffen. Heftene inneholder også kvartalsvise verdi-, pris-, og volumindekser etter SITC-grupperinger, og fordelinger på land og landområder.

Foreløpige tall for eksporten av råolje og naturgass finnes i tabell 2 og 14, den siste med landfordeling. Vedlegget bakerst i heftet viser endelige tall etter at kvartalsvise revisjoner er ferdig.

I tillegg til de ordinære månedsheftene omfatter MÅNEDSSTATISTIKK OVER UTENRIKSHANDELEN også et årlig hefte med endelige årstall. Dette vil normalt bli utgitt i april/mai. Mer omfattende årsstatistikk basert på endelige tall utgis noe senere i NOS UTENRIKSHANDEL. Denne inneholder landfordelte tall etter tolltariffens varenummer. Tabeller med endelige årstall gruppert etter SITC kan kjøpes ved henvendelse direkte til kundetjenesten for utenrikshandel.

Beskrivelse av prinsipper og definisjoner som ligger til grunn for statistikken, finnes i NOS UTENRIKSHANDEL, STATISTISK VAREFORTEGNELSE OVER UTENRIKSHANDELEN, eller i prisoversikten for tegning av abonnement. Se også bakerste omslag i dette heftet.

Spørsmål om innholdet i heftet eller om mer detaljerte opplysninger kan besvares ved kundetjenesten, Utenrikshandel, telefon 02-86 47 52/53 eller 02 86 47 28.

Statistisk sentralbyrå, Oslo, 1. juni 1992

Svein Longva

## PREFACE

In the MONTHLY BULLETIN OF EXTERNAL TRADE the statistics show preliminary, monthly figures for imports and exports. In most of the tables the figures are accumulated according to the UN Standard International Trade Classification, Revision 3. (SITC, Rev.3) In the tables 10, 11 and 14, however, the figures are according to the Harmonized System (HS), which the Norwegian Customs Tariff is based on.

The description of the commodities are listed in the COMMODITY LIST, a supplement to the Monthly Bulletin and to the annual publication EXTERNAL TRADE. (May also be obtained from the International Customs Tariffs Bureau, Rue de l'Association 38, B-1000 Brussels). The Monthly Bulletin also includes indices for external trade and tables showing distribution by country.

Preliminary export figures for crude oil and natural gas are given in tables 2 and 14, the latter with distribution by country. The annex to this Bulletin presents the latest final figures after quarterly revisions are completed.

An extra issue of the Bulletin with final figures from the previous year is published in April/May. The annual publication EXTERNAL TRADE which offers more detailed information is available some weeks later. EXTERNAL TRADE presents figures by country according to the Harmonized System. The principles and definitions used in the statistics are also included in this publication as well as in the COMMODITY LIST.

Two other annual volumes with commodities according to SITC, Rev 3. may be purchased at the Customer Services Office, External Trade.

Questions regarding this bulletin or requests for more detailed information can be obtained by calling + 47 2 86 47 52/53 or + 47 2 86 47 28 or by mail. Address: Customer Services, External Trade, Central Bureau of Statistics, P.O. Box 8131 Dep., N-0033 Oslo 1, Norway.

Central Bureau of Statistics, Oslo, 1 June 1992

Bjørn Bleskestad





TABELL 1. INNFØRSEL OG UTFØRSEL. MILL.KR(1) IMPORTS AND EXPORTS. MILLION KRONER(1)

MÅNED MONTH	A. INNFØRSEL IMPORTS								
	A 1 I ALT TOTAL			A 2 UTEN SKIP OG OLJEPLATTFORMER EXCL. SHIPS AND OIL PLATFORMS(2)					
	1990	1991	1992	1990	1991	1992	1990	1991	1992
I ALT .....	169 998	165 181		152 761	153 347				
JANUAR-APR.	56 218	56 201	53 774	49 699	52 278	52 377			
JANUAR .....	13 711	13 679	12 396	13 066	12 405	12 204			
FEBRUAR .....	12 596	12 164	13 012	11 374	11 624	12 823			
MARS .....	15 462	13 064	14 947	13 439	11 365	14 283			
APRIL .....	14 449	17 295	13 419	11 820	16 883	13 066			
MAI .....	17 354	12 802	-	15 757	12 216	-			
JUNI .....	12 942	12 636	-	11 320	11 645	-			
JULI .....	11 897	12 122	-	11 125	11 656	-			
AUGUST .....	12 941	11 913	-	11 797	11 350	-			
SEPTEMBER ...	12 716	12 781	-	12 106	12 440	-			
OKTOBER .....	16 426	16 428	-	14 962	14 723	-			
NOVEMBER .....	16 385	16 132	-	15 149	14 879	-			
DESEMBER .....	13 120	14 165	-	10 845	12 160	-			

	B. UTFØRSEL EXPORTS								
	B 1 I ALT TOTAL			B 2 UTEN SKIP OG OLJEPLATTFORMER EXCL. SHIPS AND OIL PLATFORMS			B 3 UTEN RÅOLJE, NATURGASS SKIP OG OLJEPLATTFORMER EXCL. CRUDE OIL, NATURAL GAS, SHIPS AND OIL PLATFORMS(2)		
	1990	1991	1992	1990	1991	1992	1990	1991	1992
I ALT .....	211 579	220 316		201 091	206 267		112 551	109 563	
JANUAR-APR.	64 762	74 150	73 041	61 563	70 353	67 764	36 473	38 001	36 030
JANUAR .....	17 441	19 915	18 422	16 522	19 537	16 614	9 507	9 776	8 598
FEBRUAR .....	14 906	16 657	16 266	14 384	15 807	15 212	8 780	8 882	8 579
MARS .....	16 937	17 496	20 386	16 128	16 869	18 729	9 315	9 490	9 976
APRIL .....	15 477	20 082	17 967	14 529	18 141	17 208	8 872	9 854	8 877
MAI .....	15 581	18 580	-	15 018	17 602	-	9 389	9 478	-
JUNI .....	16 496	18 378	-	14 499	17 221	-	9 527	9 315	-
JULI .....	15 002	17 986	-	13 657	16 467	-	8 401	8 605	-
AUGUST .....	16 251	14 420	-	15 509	13 688	-	8 824	7 961	-
SEPTEMBER ...	19 028	20 499	-	18 723	18 401	-	9 621	9 369	-
OKTOBER .....	23 130	19 386	-	22 167	18 587	-	10 986	9 871	-
NOVEMBER .....	21 864	17 851	-	21 822	17 138	-	10 776	8 641	-
DESEMBER .....	19 464	19 066	-	18 132	16 810	-	8 555	8 322	-

	C. HANDELSBALANSE (B - A) TRADE BALANCE (B - A)								
	( B 1 - A 1 )			( B 2 - A 2 )			( B 3 - A 2 )		
	I ALT TOTAL			UTEN SKIP OG OLJEPLATTFORMER EXCL. SHIPS AND OIL PLATFORMS			UTEN SKIP, OLJEPLATTFORMER, FOR UTFØRSEL OGSÅ UTEN OLJE OG GASS EXCL. SHIPS, OIL PLATFORMS, FOR EXPORTS ALSO EXCL. CRUDE OIL AND NATURAL GAS		
1990	1991	1992	1990	1991	1992	1990	1991	1992	
I ALT .....	41 581	55 135		48 330	52 921		-40 210	-43 784	
JANUAR-APR.	8 544	17 948	19 267	11 864	18 076	15 387	-13 226	-14 276	-16 347
JANUAR .....	3 731	6 236	6 026	3 456	7 132	4 409	-3 560	-2 629	-3 606
FEBRUAR .....	2 311	4 493	3 254	3 010	4 183	2 389	-2 594	-2 743	-4 244
MARS .....	1 474	4 432	5 440	2 689	5 503	4 446	-4 124	-1 875	-4 307
APRIL .....	1 028	2 787	4 547	2 709	1 258	4 142	-2 948	-7 029	-4 189
MAI .....	-1 773	5 778	-	-738	5 386	-	-6 368	-2 738	-
JUNI .....	3 555	5 742	-	3 179	5 576	-	-1 793	-2 331	-
JULI .....	3 105	5 864	-	2 532	4 811	-	-2 724	-3 051	-
AUGUST .....	3 310	2 507	-	3 712	2 338	-	-2 974	-3 389	-
SEPTEMBER ...	6 312	7 718	-	6 617	5 961	-	-2 485	-3 071	-
OKTOBER .....	6 704	2 958	-	7 205	3 864	-	-3 976	-4 852	-
NOVEMBER .....	5 479	1 718	-	6 673	2 260	-	-4 373	-6 238	-
DESEMBER .....	6 345	4 901	-	7 287	4 650	-	-2 291	-3 837	-

(1) ENDELIGE TALL FOR 1990 OG 1991. (2) TRADISJONELLE VARER.  
 (1) FINAL FIGURES FOR 1990 AND 1991. (2) TRADITIONAL COMMODITIES.

TABELL 2. INNFØRSEL OG UTFØRSEL AV SKIP, OLJEPLATTFORMER OG UTFØRSEL AV RÅOLJE OG NATURGASS. MILL.KR  
 IMPORTS AND EXPORTS OF SHIPS, OIL PLATFORMS, AND EXPORTS OF CRUDE OIL AND NATURAL GAS. MILLION KRONER

SKIP SHIPS									
MÅNED MONTH	INNFØRSEL IMPORTS			UTFØRSEL EXPORTS			INNFØRSEL IMPORT SURPLUS		
	1990	1991	1992	1990	1991	1992	1990	1991	1992
I ALT .....	13 645	10 834		10 093	13 783		3 552	-2 949	
JANUAR-APR.	6 407	3 600	1 397	2 882	3 796	5 278	3 525	-196	-3 880
JANUAR .....	533	1 274	192	919	378	1 809	-386	896	-1 617
FEBRUAR .....	1 222	540	188	523	849	1 053	699	-310	-865
MARS .....	2 023	1 374	664	492	627	1 657	1 531	747	-993
APRIL .....	2 629	412	353	948	1 941	758	1 680	-1 530	-405
MAI .....	1 597	380	-	563	978	-	1 034	-599	-
JUNI .....	1 621	991	-	1 997	1 157	-	-376	-166	-
JULI .....	773	466	-	1 345	1 520	-	-573	-1 054	-
AUGUST .....	558	563	-	741	732	-	-183	-169	-
SEPTEMBER ..	610	341	-	305	1 832	-	304	-1 491	-
OKTOBER .....	931	1 705	-	963	799	-	-33	906	-
NOVEMBER .....	749	1 254	-	42	712	-	707	541	-
DESEMBER .....	399	1 535	-	1 253	2 257	-	-853	-722	-

OLJEPLATTFORMER OIL PLATFORMS									
MÅNED MONTH	INNFØRSEL IMPORTS			UTFØRSEL EXPORTS					
	1990	1991	1992	1990	1991	1992			
I ALT .....	3 592	1 001		395	266				
JANUAR-APR.	111	324	-	316	-	-			
JANUAR .....	111	-	-	-	-	-			
FEBRUAR .....	-	-	-	-	-	-			
MARS .....	-	324	-	316	-	-			
APRIL .....	-	-	-	-	-	-			
MAI .....	-	207	-	-	-	-			
JUNI .....	-	-	-	-	-	-			
JULI .....	-	-	-	-	-	-			
AUGUST .....	586	-	-	-	-	-			
SEPTEMBER ..	-	-	-	-	266	-			
OKTOBER .....	533	-	-	-	-	-			
NOVEMBER .....	488	-	-	-	-	-			
DESEMBER .....	1 875	470	-	79	-	-			

UTFØRSEL AV RÅOLJE OG NATURGASS EXPORTS OF CRUDE OIL AND NATURAL GAS									
MÅNED MONTH	I ALT. RÅOLJE OG NATURGASS CRUDE OIL AND NATURAL GAS			RÅOLJE CRUDE OIL			NATURGASS NATURAL GAS		
	1990	1991	1992	1990	1991	1992	1990	1991	1992
I ALT .....	88 540	96 704		74 563	80 396		13 977	16 309	
JANUAR-APR.	25 090	32 352	31 733	19 813	25 925	26 342	5 276	6 427	5 392
JANUAR .....	7 015	9 761	8 015	5 549	8 112	6 657	1 467	1 649	1 359
FEBRUAR .....	5 604	6 925	6 633	4 281	5 413	5 361	1 324	1 513	1 273
MARS .....	6 813	7 379	8 754	5 402	5 759	7 351	1 411	1 620	1 403
APRIL .....	5 657	8 287	8 331	4 583	6 642	6 973	1 075	1 645	1 358
MAI .....	5 630	8 124	-	4 564	6 473	-	1 066	1 651	-
JUNI .....	4 972	7 907	-	3 963	6 497	-	1 010	1 409	-
JULI .....	5 256	7 862	-	4 365	6 857	-	891	1 005	-
AUGUST .....	6 686	5 727	-	5 631	5 241	-	1 055	486	-
SEPTEMBER ..	9 102	9 032	-	8 064	7 948	-	1 038	1 084	-
OKTOBER .....	11 181	8 716	-	10 091	7 381	-	1 090	1 335	-
NOVEMBER .....	11 046	8 498	-	9 805	7 080	-	1 242	1 417	-
DESEMBER .....	9 578	8 487	-	8 268	6 993	-	1 310	1 494	-

TABELL 3. KVARTALSINDEKSER FOR UTENRIKSHANDELEN. 1988=100  
 QUARTERLY INDEX NUMBERS OF EXTERNAL TRADE. 1988=100

A. INNFØRSEL I ALT UTENOM SKIP OG OLJEPLATTFORMER TOTAL IMPORTS EXCL. SHIPS AND OIL PLATFORMS						
	PRISINDEKS UNIT VALUE			VOLUMINDEKS VOLUME		
	1990	1991	1992	1990	1991	1992
ÅRET .....	107	105	-	105	107	-
1. KVARTAL .....	106	102	104	104	102	110
2. KVARTAL .....	106	104	-	107	115	-
3. KVARTAL .....	107	107	-	96	97	-
4. KVARTAL .....	108	107	-	111	115	-

B. UTFØRSEL I ALT UTENOM SKIP OG OLJEPLATTFORMER TOTAL EXPORTS EXCL. SHIPS AND OIL PLATFORMS						
	PRISINDEKS UNIT VALUE			VOLUMINDEKS VOLUME		
	1990	1991	1992	1990	1991	1992
ÅRET .....	117	112	-	123	131	-
1. KVARTAL .....	112	114	100	120	131	143
2. KVARTAL .....	103	112	-	122	135	-
3. KVARTAL .....	114	112	-	120	124	-
4. KVARTAL .....	136	111	-	130	135	-

C. UTFØRSEL I ALT UTENOM RÅOLJE, NATURGASS, SKIP OG OLJEPLATTFORMER TOTAL EXPORTS EXCL. CRUDE OIL, NATURAL GAS, SHIPS, OIL PLATFORMS						
	PRISINDEKS UNIT VALUE			VOLUMINDEKS VOLUME		
	1990	1991	1992	1990	1991	1992
ÅRET .....	102	100	-	120	119	-
1. KVARTAL .....	102	102	93	117	120	128
2. KVARTAL .....	99	100	-	122	124	-
3. KVARTAL .....	98	101	-	119	112	-
4. KVARTAL .....	107	98	-	123	119	-

TABELL 4. KVARTALSINDEKSER FOR ENKELTE VAREGRUPPER. 1988=100 (1)

SITC	VAREGRUPPE	COMMODITY GROUP	VERDIINDEKS					VALUE						
			1991					1992						
			1. KV.	2. KV.	3. KV.	4. KV.	ÅRET	1. KV.	2. KV.	3. KV.	4. KV.	ÅRET		
0-9	I ALT MED SKIP OG OLJEPLATTFORMER .....		103	113	97	124	109	107						
EX 793	SKIP OG OLJEPLATTFORMER .....		98	55	38	138	82	29						
0-9	I ALT UNNTATT SKIP OG OLJEPLATTFORMER .....		104	119	104	122	112	115						
	AV DETTE													
0-1	MATVARER, DRIKKEVARER, TOBAKK .....		108	124	114	119	116	118						
2,4	RÅVARER, UNNTATT BRENSLSSTOFFER .....		98	121	104	117	110	100						
3	BRENSLSSTOFFER .....		114	138	123	137	128	86						
5-9	BEARBEIDDE VARER, UNNTATT MATVARER, DRIKKEVARER, TOBAKK ..		103	118	102	122	111	118						
0	MATVARER OG LEVENDE DYR .....		111	123	113	118	116	121						
04	KORN OG KORNVARER .....		79	102	91	83	89	88						
041	HVETE, UMALT .....		32	53	34	17	34	37						
05	GRØNNSAKER OG FRUKT .....		108	119	92	107	107	123						
054	GRØNNSAKER, FRISKE, KJØLTE, FRYSTE ELLER MIDLERTIDIG KONSERVERT; RØTTER, KNOLLER OG GRØNNSAKPRODUKTER, I.E.N.,FRISKE ELLER TØRKEDE .....		129	128	52	86	99	161						
057	FRUKTER OG NØTTER, FRISKE ELLER TØRKEDE .....		104	112	98	108	105	112						
06	SUKKER, SUKKEVARER OG HONNING .....		116	144	147	162	142	123						
07	KAFFE, TE, KAKAO, KRYDDERIER OG VARER DERAV .....		88	91	87	88	88	80						
071	KAFFE OG KAFFEERSTATNINGER .....		77	87	87	62	78	68						
1	DRIKKEVARER OG TOBAKK .....		79	137	121	132	117	95						
2	RÅVARER, IKKE SPISELIGE, UNNTATT BRENSLSSTOFFER .....		99	123	105	118	111	101						
24	TØMMER, TRELAST OG KORK .....		78	85	79	81	81	76						
246	TRE I FORM AV FLISER ELLER SPON OG AVFALL .....		31	36	30	39	34	42						
248	SKÅRET ELLER HØVLET TRELAST; JERNB. SVILLER AV TRE .....		70	89	72	77	77	74						
25	PAPIRMASSE OG PAPIRAV FALL .....		81	101	58	50	72	55						
26	TEKSTILFIBRER OG AVFALL DERAV (IKKE SPUNNET ELLER VEVD) .....		105	103	98	117	106	114						
27	RÅ GJØDNINGSTOFFER OG RÅ MINERALER, I.E.N. ....		130	119	98	113	115	116						
28	MALMER OG AVFALL AV METALL .....		105	154	133	148	135	109						
3	BRENSLSSTOFFER, SMØRELJER, ELEKTRISK STRØM MV. ....		114	138	123	137	128	86						
32	KULL, KOKS OG BRIKETTER .....		96	94	113	100	101	85						
33	MINERALOLJE OG MINERALOLJEPRODUKTER .....		120	149	112	125	127	74						
333	MINERALOLJE, RÅ .....		139	339	75	205	189	82						
334	MINERALOLJEPRODUKTER, RAFFINERTE .....		120	95	116	104	109	70						
335	RESTSTOFFER AV MINERALOLJEPRODUKTER OG LIKN., I.E.N. ....		97	128	142	111	120	81						
4	ANIMALSKE OG VEGETABILSKE OLJER, FETT OG VOKS .....		67	75	91	94	82	89						
5	KJEMISKE PRODUKTER .....		119	127	113	117	119	122						
51	ORGANISKE KJEMISKE PRODUKTER .....		133	107	91	95	107	109						
52	UORGANISKE KJEMISKE PRODUKTER .....		90	102	80	78	87	78						
53	FARGE- OG GARVESTOFFER .....		116	136	134	119	126	130						
54	MEDISINSKE OG FARMASØYTISKE PRODUKTER .....		150	162	141	163	154	161						
55	FLYKTIGE OLJER, PARFYMESTOFFER, TOALET-, RENGJØRINGSMIDLER		133	144	140	143	140	151						
57	PLASTRÅSTOFFER .....		104	107	97	99	102	106						
58	PLAST, HALVFABRIKATA .....		103	115	101	106	106	118						
6	BEARBEIDDE VARER GRUPPERT HOVEDSAKELIG ETTER MATERIALE ....		100	112	99	105	104	104						
62	VARER AV GUMMI, I.E.N. ....		122	127	123	120	123	113						
625	RINGER, DEKK AV GUMMI TIL ALLE SLAGS HJUL .....		122	126	119	115	120	117						
63	VARER AV TRE OG KORK, UNNTATT MØBLER .....		76	76	74	98	81	84						
64	PAPIR OG PAPP; VARER AV PAPIRMASSE, PAPIR OG PAPP .....		122	121	116	126	121	127						
641	PAPIR OG PAPP .....		123	116	111	128	120	126						
65	TEKSTILGARN, TEKSTILSTOFFER OG TEKSTILVARER OG LIKN. PROD.		95	94	87	103	95	98						
651	TEKSTILGARN .....		106	109	84	97	99	110						
652	VEVNADER AV BOMULL .....		138	127	120	145	132	146						
653	VEVNADER AV SYNTETISKE ELLER KUNSTIGE TEKSTILFIBRER ....		108	105	96	118	107	103						
659	GOLVBELEGG MV. ....		71	61	66	85	71	75						
66	VARER AV IKKE-METALLISKE MINERALER I.E.N. ....		68	79	78	94	79	71						
664	GLASS .....		88	100	94	119	100	95						
67	JERN OG STÅL .....		119	122	117	124	120	142						
673	FLATVASEDE PRODUKTER AV JERN ELLER ULEGERT STÅL, UTEN PLETTERING, BELEGG ELLER OVERDRAG .....		120	106	93	114	108	120						
674	FLATVASEDE PRODUKTER AV JERN ELLER ULEGERT STÅL, MED PLETTERING, BELEGG ELLER OVERDRAG .....		75	70	59	71	69	78						
678	TRÅD AV JERN ELLER STÅL .....		104	114	71	101	98	103						
68	METALLER, UNNTATT JERN OG STÅL .....		81	77	64	64	72	69						
682	KOPPER .....		96	87	79	95	89	81						
684	ALUMINIUM .....		77	75	59	54	66	61						
69	VARER AV METALLER, I.E.N. ....		98	145	111	104	115	97						
7	MASKINER OG TRANSPORTMIDLER .....		101	125	94	132	113	120						
71	KRAFTMASKINER OG -UTSTYR .....		132	170	107	128	134	119						
72	MASKINER FOR SPEIELLE INDUSTRIER .....		98	116	86	130	107	106						
723	ANLEGGSMASKINER OG -UTSTYR SAHT DELER DERTIL .....		86	113	114	232	136	126						
75	KONTORMASKINER OG AUTOMATISK DATABEHANDLINGUTSTYR .....		121	108	96	134	115	126						
76	TELEKOMM.APP. OG UTSTYR FOR OPPTAK OG GJENGIVELSE AV LYD ..		103	102	93	123	105	116						
761	FJERNSYNSMOTTAKERE .....		117	94	98	158	117	124						
77	ELEKTRISKE MASKINER, APPARATER OG DELER, I.E.N. ....		102	106	106	124	109	106						
772	ELEKTRISKE APPARATER TIL Å SLUTTE, BRYTE, SIKRE ELLER FORBINDE ELEKTRISKE STRØMKRETSETR .....		102	111	102	118	108	103						
775	ELEKTRISKE OG IKKE-ELEKTRISKE HUSHOLDNINGSARTIKLER .....		86	88	95	131	100	87						
78	KJØRETØYER FOR VEG .....		93	105	80	96	93	114						
781	PERSONBILER OG STASJONVOGNER .....		92	96	86	97	93	123						
8	FORSKJELLIGE FERDIGE VARER .....		104	106	113	126	112	126						
81	PREFABRIKERTE BYGN.; SANITØR-, VARME- OG LYSUTSTYR, I.E.N.		80	86	92	127	96	110						
82	MØBLER OG DELER DERTIL .....		92	90	79	106	92	101						
84	KLÅR OG TILBEHØR TIL KLÅR .....		110	87	129	107	108	128						
842	KLÅR FOR DAMER ELLER PIKER UNNT. AV TRIKOTASJE .....		129	91	147	104	118	149						
843	KLÅR FOR HERRER ELLER GUTTER, AV TRIKOTASJE .....		93	83	109	98	96	94						
85	FOTTØY .....		117	87	137	93	109	128						
88	FOTOGRAFISKE OG OPTISKE ARTIKLER, I.E.N.; UR .....		104	123	112	125	116	107						
89	FORSKJELLIGE FERDIGE VARER, I.E.N. ....		104	120	108	154	121	137						
894	BARNEVOGNER, LEKETØY, SPILL OG SPORTSARTIKLER .....		93	107	122	154	119	107						
898	MUSIKKINSTRUMENTER OG DELER OG TILBEHØR DERTIL; GRAMMOFONPLATER, LYDBÅND OG ANDRE LYDOPPTAK .....		136	124	124	201	146	172						

## QUARTERLY INDEX NUMBERS FOR SELECTED COMMODITY GROUPS. 1988=100 (1)

PRISINDEKS UNIT VALUE										VOLUMINDEKS VOLUME					SITC					
1991					1992					1991						1992				
1. KV.	2. KV.	3. KV.	4. KV.	ÅRET	1. KV.	2. KV.	3. KV.	4. KV.	ÅRET	1. KV.	2. KV.	3. KV.	4. KV.	ÅRET		1. KV.	2. KV.	3. KV.	4. KV.	ÅRET
..	..	..	..	..	..	..	..	..	..	..	..	..	..	..	..	..	..	..	..	0-9
..	..	..	..	..	..	..	..	..	..	..	..	..	..	..	..	..	..	..	..	EX 793
102	104	107	107	105	104					102	115	97	115	107	110					0-9
105	109	108	109	108	104					102	114	105	109	108	113					0-1
90	111	109	107	104	98					109	109	96	110	106	102					2,4
134	124	130	133	130	117					85	111	94	103	98	74					3
101	102	106	105	105	104					102	115	97	116	107	113					5-9
104	108	107	107	107	103					106	114	105	110	109	118					0
108	118	112	118	114	117					73	86	81	70	78	75					04
66	122	76	73	85	105					49	43	45	23	40	36					041
100	106	107	106	105	102					108	113	86	101	102	120					05
118	129	123	113	121	102					110	99	43	76	82	158					054
102	105	111	111	107	109					102	107	88	97	98	103					057
131	127	124	128	127	123					89	113	118	127	112	100					06
78	82	82	77	80	74					112	111	106	114	111	108					07
67	74	73	66	70	60					116	117	119	95	112	112					071
117	115	120	129	120	119					67	119	101	103	97	80					1
90	112	109	107	104	98					110	110	96	111	107	103					2
109	108	112	108	109	103					71	79	70	75	74	74					24
84	89	92	89	88	84					37	40	32	44	38	50					246
112	109	112	110	111	105					63	81	64	70	69	71					248
92	88	84	79	86	73					89	115	68	63	84	76					25
92	95	105	83	92	88					114	109	93	142	115	130					26
121	121	122	128	123	127					108	98	80	88	94	91					27
83	121	115	112	107	97					128	127	116	133	126	112					28
134	124	130	133	130	117					85	111	94	103	98	74					3
122	120	116	120	119	117					79	78	97	84	85	73					32
136	126	134	136	132	114					88	119	84	92	96	65					33
123	136	121	149	135	120					113	249	62	138	140	68					333
147	122	138	135	136	112					82	78	84	77	80	63					334
123	115	123	117	119	121					79	111	116	95	100	67					335
99	102	97	105	101	108					68	73	94	90	81	83					4
115	107	110	109	110	110					103	118	102	108	108	112					5
92	92	80	78	86	77					145	117	115	122	124	142					51
130	131	132	131	131	134					69	78	60	59	66	59					52
119	122	115	133	122	125					97	111	116	89	104	104					53
191	122	170	136	149	152					78	133	83	120	104	106					54
100	108	111	121	110	111					132	134	127	118	128	135					55
105	99	94	91	97	97					99	108	103	110	105	110					57
100	101	98	101	100	99					104	115	103	105	106	120					58
101	103	104	105	103	99					98	108	96	101	101	105					6
102	101	108	108	105	101					119	125	114	110	117	112					62
87	87	93	94	90	88					140	144	128	122	134	132					625
110	114	107	102	108	110					69	67	70	96	76	76					63
106	107	109	110	108	106					115	113	106	114	112	120					64
106	107	108	109	107	105					116	109	103	118	111	120					641
98	100	98	101	99	98					97	95	88	101	95	100					65
96	98	96	97	97	96					110	111	87	100	102	115					651
95	98	101	104	100	98					145	129	119	139	133	149					652
105	102	108	108	106	107					103	103	89	109	101	96					653
96	103	91	98	97	95					74	59	72	87	73	79					659
104	103	107	109	106	102					65	76	73	86	75	70					66
101	97	99	98	99	96					87	102	95	120	101	100					664
110	108	106	109	108	98					108	113	110	114	111	145					67
111	112	119	113	113	104					108	95	78	101	95	115					673
98	103	97	91	97	88					77	68	61	77	71	88					674
125	128	122	121	124	117					83	89	58	83	79	88					678
73	74	74	75	74	64					111	105	87	85	97	108					68
99	100	100	109	102	93					97	87	79	87	88	87					682
66	67	67	67	67	56					117	111	88	81	99	110					684
106	113	116	114	112	115					93	129	96	92	102	84					69
99	101	106	107	103	106					101	125	89	123	110	114					7
106	111	105	104	107	110					125	153	103	123	126	108					71
95	97	101	105	100	121					103	119	85	124	108	88					72
107	114	100	113	109	118					80	99	114	206	125	107					723
96	92	101	95	96	82					126	118	95	141	120	153					75
59	70	77	77	70	70					173	145	121	160	150	166					76
81	86	89	89	86	88					143	110	110	177	135	141					761
98	101	103	101	101	107					105	105	103	123	109	99					77
88	93	99	101	95	93					116	119	103	116	113	111					772
101	106	103	103	103	112					86	83	92	127	97	77					775
115	115	120	115	116	115					81	91	66	84	81	99					78
108	109	111	112	110	105					85	87	77	86	84	117					781
100	103	105	101	102	105					105	102	107	124	110	120					8
107	96	103	105	103	108					75	90	89	121	94	102					81
104	105	99	105	103	102					88	86	80	101	89	99					82
94	92	99	100	96	96					117	96	130	106	112	133					84
92	90	98	97	95	95					140	101	150	107	124	157					842
87	87	93	93	90	92					107	96	117	105	106	102					843
91	98	113	109	103	102					128	89	122	85	106	126					85
88	89	93	94	91	90					119	138	121	133	128	119					88
107	119	114	101	109	116					97	101	95	152	111	118					89
96	101	109	112	105	101					96	106	112	137	113	105					894
91	103	106	76	90	106					149	120	117	263	162	162					898



## QUARTERLY INDEX NUMBERS FOR SELECTED COMMODITY GROUPS. 1988=100 (1)

PRISINDEKS UNIT VALUE										VOLUMINDEKS					VOLUME					SITC
1991					1992					1991					1992					
1. KV.	2. KV.	3. KV.	4. KV.	ÅRET	1. KV.	2. KV.	3. KV.	4. KV.	ÅRET	1. KV.	2. KV.	3. KV.	4. KV.	ÅRET	1. KV.	2. KV.	3. KV.	4. KV.	ÅRET	
..	..	..	..	..	..	..	..	..	..	..	..	..	..	..	..	..	..	..	..	0-9
..	..	..	..	..	..	..	..	..	..	..	..	..	..	..	..	..	..	..	..	EX 793
114	112	112	111	112	100	..	..	..	..	131	135	124	135	131	143	..	..	..	..	0-9
99	98	97	100	99	95	..	..	..	..	126	140	126	164	139	131	..	..	..	..	0-1
95	98	95	94	95	93	..	..	..	..	112	106	105	103	106	113	..	..	..	..	2,4
137	132	132	133	134	115	..	..	..	..	151	157	144	154	151	172	..	..	..	..	3
97	97	98	94	97	89	..	..	..	..	115	117	107	117	114	123	..	..	..	..	5-9
99	98	97	100	98	94	..	..	..	..	126	140	126	164	139	132	..	..	..	..	0
99	112	120	112	111	101	..	..	..	..	100	100	102	108	102	132	..	..	..	..	02
100	98	97	100	99	94	..	..	..	..	129	140	130	174	143	130	..	..	..	..	03
94	92	91	93	93	87	..	..	..	..	133	152	151	195	158	134	..	..	..	..	034
119	118	124	125	122	118	..	..	..	..	138	122	98	159	129	135	..	..	..	..	035
89	86	85	84	86	84	..	..	..	..	115	137	127	153	133	123	..	..	..	..	037
75	75	78	82	77	82	..	..	..	..	118	179	108	94	125	163	..	..	..	..	08
104	116	126	121	117	128	..	..	..	..	95	114	120	112	110	102	..	..	..	..	1
95	98	95	93	95	93	..	..	..	..	113	107	106	102	107	113	..	..	..	..	2
59	56	55	52	56	57	..	..	..	..	108	100	38	55	76	120	..	..	..	..	21
123	119	116	110	117	110	..	..	..	..	138	158	178	179	163	200	..	..	..	..	24
90	87	86	83	86	83	..	..	..	..	98	87	96	101	96	93	..	..	..	..	25
51	47	54	49	50	50	..	..	..	..	103	143	51	119	104	95	..	..	..	..	26
126	134	133	139	133	133	..	..	..	..	110	128	113	116	117	122	..	..	..	..	27
85	93	88	85	88	86	..	..	..	..	149	112	117	74	113	102	..	..	..	..	28
137	132	132	133	134	115	..	..	..	..	151	157	144	154	151	172	..	..	..	..	3
143	135	142	141	140	120	..	..	..	..	169	178	170	173	172	196	..	..	..	..	33
140	134	142	142	140	120	..	..	..	..	164	173	168	180	171	192	..	..	..	..	333
162	141	144	146	149	123	..	..	..	..	233	235	199	94	190	251	..	..	..	..	334
132	137	107	116	124	112	..	..	..	..	104	96	67	100	92	104	..	..	..	..	34
121	128	138	143	129	102	..	..	..	..	111	143	53	51	89	52	..	..	..	..	35
100	110	92	98	100	97	..	..	..	..	92	92	90	112	96	112	..	..	..	..	4
77	89	61	82	79	94	..	..	..	..	171	132	64	138	126	92	..	..	..	..	41
116	123	110	107	113	101	..	..	..	..	62	77	99	107	86	128	..	..	..	..	43
95	95	96	88	93	88	..	..	..	..	124	131	117	122	123	128	..	..	..	..	5
75	77	92	70	78	78	..	..	..	..	160	156	118	113	137	107	..	..	..	..	51
71	65	58	53	62	51	..	..	..	..	118	166	68	137	122	94	..	..	..	..	511
100	101	105	102	102	99	..	..	..	..	105	112	88	100	101	104	..	..	..	..	52
90	94	100	95	94	92	..	..	..	..	105	112	86	93	99	107	..	..	..	..	522
111	103	98	104	104	102	..	..	..	..	95	124	109	102	107	108	..	..	..	..	53
118	122	113	114	117	115	..	..	..	..	110	110	125	148	123	149	..	..	..	..	55
94	107	101	95	99	88	..	..	..	..	134	143	125	126	132	127	..	..	..	..	56
103	94	88	84	92	83	..	..	..	..	108	121	117	117	116	127	..	..	..	..	57
108	89	88	79	91	77	..	..	..	..	99	101	99	105	101	117	..	..	..	..	571
102	100	100	97	100	95	..	..	..	..	114	125	116	125	120	123	..	..	..	..	58
97	91	96	92	94	90	..	..	..	..	118	134	120	136	127	151	..	..	..	..	59
94	96	94	90	93	85	..	..	..	..	110	113	107	112	111	116	..	..	..	..	6
97	99	106	105	102	102	..	..	..	..	82	94	87	112	94	94	..	..	..	..	61
101	105	110	110	106	104	..	..	..	..	118	93	100	84	99	49	..	..	..	..	62
115	114	112	111	113	110	..	..	..	..	229	241	225	271	242	229	..	..	..	..	63
112	112	113	110	112	104	..	..	..	..	112	106	105	100	106	103	..	..	..	..	64
112	112	113	110	112	103	..	..	..	..	112	104	104	97	104	101	..	..	..	..	641
105	108	106	104	106	108	..	..	..	..	116	130	111	137	124	125	..	..	..	..	65
111	106	103	103	106	102	..	..	..	..	151	161	144	158	154	164	..	..	..	..	66
105	105	107	103	105	100	..	..	..	..	91	90	97	99	94	108	..	..	..	..	67
105	105	108	103	105	100	..	..	..	..	82	88	102	103	94	105	..	..	..	..	671
105	110	110	105	107	106	..	..	..	..	83	54	48	62	62	58	..	..	..	..	673
99	102	104	103	102	98	..	..	..	..	112	122	113	134	120	133	..	..	..	..	674
110	111	109	110	110	103	..	..	..	..	98	98	86	73	89	90	..	..	..	..	676
107	109	107	101	106	103	..	..	..	..	157	94	97	107	114	188	..	..	..	..	679
84	85	83	76	82	71	..	..	..	..	109	116	104	110	110	114	..	..	..	..	68
85	92	91	90	90	79	..	..	..	..	126	138	118	134	129	142	..	..	..	..	682
75	85	84	74	80	67	..	..	..	..	110	134	101	102	112	101	..	..	..	..	683
84	82	79	75	80	67	..	..	..	..	110	113	105	106	109	116	..	..	..	..	684
98	104	99	93	98	95	..	..	..	..	105	107	112	129	113	118	..	..	..	..	686
93	96	86	92	92	81	..	..	..	..	132	133	138	150	138	172	..	..	..	..	69
97	98	107	103	101	92	..	..	..	..	119	115	98	118	112	134	..	..	..	..	7
93	99	107	89	97	88	..	..	..	..	178	157	162	164	165	166	..	..	..	..	71
138	130	122	140	132	138	..	..	..	..	92	108	89	80	92	87	..	..	..	..	72
..	..	..	..	..	..	..	..	..	..	..	..	..	..	..	..	..	..	..	..	752
122	114	123	144	126	144	..	..	..	..	115	97	106	102	105	97	..	..	..	..	76
124	115	125	146	127	146	..	..	..	..	119	99	106	104	107	100	..	..	..	..	764
105	107	101	94	102	93	..	..	..	..	122	111	117	132	120	124	..	..	..	..	77
110	105	111	116	111	119	..	..	..	..	85	80	65	86	79	86	..	..	..	..	78
116	111	107	106	110	111	..	..	..	..	112	123	116	132	121	120	..	..	..	..	8
103	108	110	106	106	109	..	..	..	..	126	124	110	142	125	138	..	..	..	..	82
84	96	97	98	93	96	..	..	..	..	104	82	94	108	97	101	..	..	..	..	84
140	123	120	116	124	122	..	..	..	..	105	106	120	133	116	133	..	..	..	..	87
109	107	104	99	104	106	..	..	..	..	96	120	106	129	113	103	..	..	..	..	89

TABELL 5. INNFORSEL. VARESEKTORER OG HOVEDGRUPPER ETTER SITC. MILL. KR  
 IMPORTS BY SECTIONS AND DIVISIONS OF THE SITC. MILLION KR

VARESEKTORER OG HOVEDGRUPPER	APRIL		JANUAR-APRIL	
	1991	1992	1991	1992
I ALT .....	17 294,6	13 419,4	56 201,4	53 774,3
0 MATVARER OG LEVENDE DYR .....	815,3	682,5	2 855,1	2 899,1
00 LEVENDE DYR, UTENOM DE SOM ER GRUPPERT UNDER HOVEDGRUPPE 03 .....	2,6	2,7	10,2	10,3
01 KJØTT OG KJØTTVARER .....	6,4	5,5	27,3	31,0
02 MEIERIVARER OG EGG .....	11,8	16,2	42,8	61,3
03 FISK (IKKE Sjøpattedyr), KREPSDYR OG BLØTDYR OG VARER DERAV .....	146,9	94,1	559,5	549,4
04 KORN OG KORNVARER .....	76,4	96,8	264,3	306,4
05 GRØNNSAKER OG FRUKT .....	258,6	245,0	891,4	965,5
06 SUKKER, SUKKERVARER OG HONNING .....	83,2	57,2	257,9	242,4
07 KAFFE, TE, KAKAO, KRYDDERIER OG VARER DERAV .....	121,7	77,5	430,5	357,0
08 DYREFOR (UNNTATT UMALT KORN) .....	64,6	50,8	215,6	208,5
09 FORSKJELIGE MATVARER .....	43,3	36,6	155,5	167,2
1 DRIKKEVARER OG TOBAKK .....	109,6	89,7	294,3	312,2
11 DRIKKEVARER .....	56,1	54,2	169,0	185,9
12 TOBAKK OG TOBAKKSVARER .....	53,4	35,6	125,3	126,3
2 RÅVARER, IKKE SPISELIGE, UNNTATT BRENSLSSTOFFER .....	1 167,4	750,3	3 921,3	3 553,8
21 HUDER, SKINN OG PELSSKINN, RÅ .....	28,0	34,5	62,0	89,0
22 OLJEFRØ OG OLJEHOLDIGE FRUKTER .....	49,9	7,0	181,9	184,8
23 RÅGUMMI (HERUNDER SYNTETISK OG REGENERERT) .....	9,6	6,3	35,9	24,2
24 TØMMER, TRELAST OG KORK .....	151,5	146,9	553,9	540,1
25 PAPIRMASSE OG PAPIRAV FALL .....	35,7	23,0	108,9	72,7
26 TEKSTILFIBRER OG AVFALL DERAV (IKKE SPUNNET ELLER VEVD) .....	15,2	8,9	53,4	50,3
27 RÅ GJØDNINGSSTOFFER OG RÅ MINERALER, I.E.N., UNNT. GJØDSEL U.HGR.56 .....	77,5	86,9	393,8	367,4
28 MALMER OG AVFALL AV METALL .....	729,4	375,4	2 264,4	1 958,0
29 ANIMALSKE OG VEGETABILSKE RÅVARER, I.E.N. ....	70,7	61,5	266,9	267,3
3 BRENSLSSTOFFER, SMØREOLJER, ELEKTRISK STRØM M.V. ....	861,1	323,4	2 443,0	1 524,0
32 KULL, KOKS OG BRIKETTER .....	58,1	63,4	260,0	241,7
33 MINERALOLJE OG MINERALOLJEPRODUKTER .....	744,3	187,0	1 974,7	948,3
34 GASS, NATURLIG OG TILVIRKET .....	52,8	42,7	191,3	235,5
35 ELEKTRISK STRØM (1) .....	5,9	30,4	17,0	98,5
4 ANIMALSKE OG VEGETABILSKE OLJER OG FETT .....	31,7	20,9	95,8	105,9
41 ANIMALSKE OLJER OG FETT .....	20,9	10,0	54,5	58,6
42 FEITE VEGETABILSKE OLJER OG FETTSTOFFER, RÅ RENSEDE EL. FRAKSJONERTE. ....	7,4	6,9	26,6	33,9
43 BEARBEIDDE ANIMALSKE OG VEGETABILSKE OLJER, FETT OG VOKS .....	3,4	4,0	14,7	13,4
5 KJEMISKE PRODUKTER .....	1 408,3	1 223,6	5 093,9	5 013,9
51 ORGANISKE KJEMISKE PRODUKTER .....	166,2	137,4	775,5	638,6
52 UORGANISKE KJEMISKE PRODUKTER .....	138,9	88,3	441,6	351,9
53 FARGE- OG GARVESTOFFER .....	100,4	113,6	390,8	440,2
54 MEDISINSKE OG FARMASØYISKE PRODUKTER .....	277,2	230,4	956,4	961,9
55 FLYKTIGE OLJER, PARFYMESTOFFER, TOALET-, RENGJØRINGS- OG PUSSEMIDL. ....	152,6	144,8	547,7	594,4
56 KUNSTGJØDSEL .....	63,4	63,0	208,5	202,0
57 PLASTRÅSTOFFER .....	176,3	151,2	650,8	635,5
58 PLAST, HALVFABRIKATA .....	128,2	123,4	466,2	511,2
59 KJEMISKE PRODUKTER, I.E.N. ....	205,3	171,5	656,3	678,1
6 BEARBEIDDE VARER GRUPPERT HOVEDSAKELIG ETTER MATERIALE .....	3 437,3	2 486,7	10 446,0	9 784,6
61 LÅR, LÅRVARER OG BEREDTE PELSSKINN .....	20,0	18,7	70,3	75,0
62 VARER AV GUMMI, I.E.N. ....	185,8	151,8	589,9	527,9
63 VARER AV TRE OG KORK (UNNTATT MØBLER) .....	103,9	93,9	378,7	394,7
64 PAPIR OG PAPP, VARER AV PAPIRMASSE, PAPIR OG PAPP .....	400,1	360,2	1 542,0	1 553,9
65 TEKSTILGARN, TEKSTILSTOFFER, TEKSTILVARER, I.E.N., O.L. PRODUKTER... ..	328,7	282,1	1 173,5	1 152,9
66 VARER AV IKKE-METALLISKE MINERALER, I.E.N. ....	200,9	170,2	694,5	687,8
67 JERN OG STÅL .....	526,1	619,0	2 080,4	2 477,2
68 METALLER, UNNTATT JERN OG STÅL .....	226,7	208,9	884,3	768,5
69 VARER AV METALLER, I.E.N. ....	1 445,1	582,0	3 032,4	2 146,7
7 MASKINER OG TRANSPORTMIDLER .....	6 689,8	5 513,8	21 646,9	20 240,3
71 KRAFTMASKINER OG -UTSTYR .....	348,1	332,3	1 078,4	988,8
72 MASKINER FOR SPESIELLE INDUSTRIER .....	797,1	576,4	2 377,0	2 292,2
73 METALLBEARBEIDINGSMASKINER .....	85,6	73,4	281,8	293,0
74 ANDRE INDUSTRIEMASKINER OG -UTSTYR, I.E.N. ....	880,7	698,2	2 896,9	2 776,0
75 KONTORMASKINER OG AUTOMATISK DATABEHANDLINGSUTSTYR .....	599,7	577,9	2 364,4	2 408,0
76 TELEKOMMUNIKASJONSAPPARATER OG UTSTYR FOR OPPTAK OG GJENGIV. AV LYD ..	329,9	291,6	1 266,6	1 347,9
77 ELEKTRISKE MASKINER, APPARATER OG DELER, I.E.N. ....	756,6	676,2	2 750,3	2 734,6
78 KJØRETØYER FOR VEG .....	850,1	803,8	2 880,3	3 288,8
79 ANDRE TRANSPORTMIDLER INKL. SKIP .....	2 042,0	1 484,0	5 751,3	4 110,9
SKIP OG BÅTER .....	411,9	353,0	3 600,1	1 397,3
NYBYGDE .....	216,6	309,1	2 014,7	1 093,1
ELDRE .....	195,3	43,9	1 585,5	304,2
OLJEPLATTFORMER .....	-	-	323,7	-
8 FORSKJELIGE FERDIGE VARER .....	2 766,7	2 316,1	9 363,3	10 288,2
81 PREFABRIKERT BYGNING; SANITØR-, VARME- OG LYSUTSTYR, I.E.N. ....	93,1	67,5	323,9	382,0
82 MØBLER OG DELER DERTIL .....	292,4	243,6	1 047,3	1 074,7
83 REISEEFFEKTER, VESKER O.L. ....	38,6	38,4	127,7	141,0
84 KLÆR OG TILBEHØR TIL KLÆR .....	809,8	653,6	2 857,6	3 030,2
85 FOTTØY .....	150,4	122,8	576,7	591,1
87 VITENSKAPELIGE OG TEKNISKE INSTRUMENTER OG APPARATER, I.E.N. ....	356,1	289,5	1 054,1	1 172,9
88 FOTOGRAFISKE OG OPTISKE ARTIKLER, I.E.N.; UR .....	131,1	129,4	487,3	494,0
89 FORSKJELIGE FERDIGE VARER, I.E.N. ....	895,4	771,3	2 888,6	3 402,2
9 VARER OG TRANSAKSJONER, IKKE GRUPPERT ANDRE STEDER I SITC .....	7,4	12,3	41,8	52,4

(1) MÅNED GJELDER MARS, HITTIL I ÅR GJELDER JANUAR - MARS.



TABELL 6. UTFØRSEL . VARESEKTORER OG HOVEDGRUPPER ETTER SITC. MILL. KR  
 EXPORTS BY SECTIONS AND DIVISIONS OF THE SITC. MILLION KR

VARESEKTORER OG HOVEDGRUPPER	APRIL		JANUAR-APRIL	
	1991	1992	1991	1992
I ALT .....	20 082,0	17 966,7	74 149,6	73 041,3
0 MATVARER OG LEVENDE DYR .....	1 344,8	1 433,6	5 002,4	5 079,5
00 LEVENDE DYR, UTENOM DE SOM ER GRUPPERT UNDER HOVEDGRUPPE 03 .....	1,1	0,6	3,6	2,7
01 KJØTT OG KJØTTVARER .....	1,6	13,3	9,7	53,7
02 MEIERIVARER OG EGG .....	58,1	39,6	172,9	192,4
03 FISK (IKKE SJØPATTEDYR), KREPSDYR OG BLØTDYR OG VARER DERAV .....	1 124,1	1 239,5	4 375,9	4 310,3
04 KORN OG KORNVARER .....	20,0	18,7	52,3	55,6
05 GRØNNSAKER OG FRUKT .....	7,3	9,9	27,0	34,5
06 SUKKER, SUKKERVARER OG HONNING .....	6,7	7,4	22,9	26,8
07 KAFFE, TE, KAKAO, KRYDDERIER OG VARER DERAV .....	10,2	8,5	40,1	45,7
08 DYREFOR (UNNTATT UMALT KORN) .....	84,4	84,8	233,4	307,2
09 FORSKJELLIGE MATVARER .....	31,1	11,4	64,6	50,7
1 DRIKKEVARER OG TOBAKK .....	10,4	13,5	36,7	48,5
11 DRIKKEVARER .....	5,5	6,2	20,1	24,7
12 TOBAKK OG TOBAKKSVARER .....	4,9	7,4	16,6	23,8
2 RÅVARER, IKKE SPISELIGE, UNNTATT BRENSELSTOFFER .....	563,4	567,2	2 284,2	2 246,9
21 HUDER, SKINN OG PELSSKINN, RÅ .....	49,8	20,1	199,3	179,1
22 OLJEFRØ OG OLJEHOLDIGE FRUKTER .....	-	0,1	0,3	0,1
23 RÅGUMMI (HERUNDER SYNTETISK OG REGENERERT) .....	0,0	0,1	0,3	0,4
24 TØMMER, TRELAST OG KORK .....	112,2	130,0	403,6	506,9
25 PAPIRMASSE OG PAPIRAV FALL .....	172,0	158,4	692,5	618,7
26 TEKSTILFIBRER OG AVFALL DERAV (IKKE SPUNNET ELLER VEVD) .....	5,1	2,7	14,3	11,1
27 RÅ GJØDNINGSTOFFER OG RÅ MINERALER, I.E.N., UNNT. GJØDSEL U.HGR.56 .....	126,6	141,6	431,5	498,8
28 MALMER OG AVFALL AV METALL .....	91,9	77,5	516,0	370,8
29 ANIMALSKE OG VEGETABILSKE RÅVARER, I.E.N. ....	5,8	36,8	26,3	61,0
3 BRENSELSTOFFER, SMØREOLJER, ELEKTRISK STRØM M.V. ....	9 413,4	9 044,5	37 049,7	35 342,7
32 KULL, KOKS OG BRIKETTER .....	10,3	4,3	34,4	13,7
33 MINERALOLJE OG MINERALOLJEPRODUKTER .....	7 435,8	7 508,4	29 529,9	29 192,4
34 GASS, NATURLIG OG TILVIRKET .....	1 908,1	1 465,2	7 242,4	5 996,0
35 ELEKTRISK STRØM (1) .....	59,1	66,5	243,0	140,5
4 ANIMALSKE OG VEGETABILSKE OLJER OG FETT .....	42,0	27,0	142,8	146,6
41 ANIMALSKE OLJER OG FETT .....	17,1	14,7	71,3	50,4
42 FETE VEGETABILSKE OLJER OG FETTSTOFFER, RÅ RENSEDE EL. FRAKSJONERTE. ....	0,6	1,6	3,0	5,2
43 BEARBEIDDE ANIMALSKE OG VEGETABILSKE OLJER, FETT OG VOKS .....	24,3	10,7	68,5	90,9
5 KJEMISKE PRODUKTER .....	1 231,4	1 304,4	4 764,9	4 684,8
51 ORGANISKE KJEMISKE PRODUKTER .....	193,5	286,4	871,9	756,2
52 UORGANISKE KJEMISKE PRODUKTER .....	173,7	168,1	661,6	651,7
53 FARVE- OG GARVESTOFFER .....	63,3	55,2	218,9	216,7
54 MEDISINSKE OG FARMASYTISKE PRODUKTER .....	74,8	88,4	293,1	387,3
55 FLYKTIGE OLJER, PARFYMESTOFFER, TOALETT-, RENGJØRINGS- OG PUSSEMIDL. ....	37,5	30,1	133,2	157,2
56 KUNSTGJØDSEL .....	205,8	256,6	782,6	763,3
57 PLASTRÅSTOFFER .....	303,4	253,3	1 173,5	1 077,5
58 PLAST, HALVFABRIKATA .....	65,9	59,2	238,3	233,2
59 KJEMISKE PRODUKTER, I.E.N. ....	113,7	107,2	391,7	441,6
6 BEARBEIDDE VARER GRUPPERT HOVEDSAKELIG ETTER MATERIALE .....	3 370,5	2 639,7	12 504,2	11 286,1
61 LÆR, LÆRVARER OG BEREDTE PELSSKINN .....	12,5	14,6	47,6	57,2
62 VARER AV GUMMI, I.E.N. ....	43,6	18,2	192,4	81,6
63 VARER AV TRE OG KORK (UNNTATT MØBLER) .....	101,8	80,1	382,8	348,7
64 PAPIR OG PAPP, VARER AV PAPIRMASSE, PAPIR OG PAPP .....	680,0	471,6	2 501,7	2 031,5
65 TEKSTILGARN, TEKSTILSTOFFER, TEKSTILVARER, I.E.N., O.L. PRODUKTER. ....	99,9	87,6	355,3	367,0
66 VARER AV IKKE-METALLISKE MINERALER, I.E.N. ....	100,8	95,8	402,4	395,7
67 JERN OG STÅL .....	459,5	437,6	1 864,5	2 039,7
68 METALLER, UNNTATT JERN OG STÅL .....	1 642,1	1 247,0	5 909,7	5 070,3
69 VARER AV METALLER, I.E.N. ....	230,2	187,1	847,8	894,4
7 MASKINER OG TRANSPORTMIDLER .....	3 498,9	2 403,5	10 040,9	11 892,7
71 KRAFTMASKINER OG -UTSTYR .....	118,7	108,2	589,0	523,6
72 MASKINER FOR SPEIELLE INDUSTRIER .....	296,5	253,9	1 087,1	998,6
73 METALLBEARBEIDINGSMASKINER .....	14,7	10,7	53,9	45,5
74 ANDRE INDUSTRIEMASKINER OG -UTSTYR, I.E.N. ....	306,7	296,3	1 191,2	1 201,0
75 KONTORMASKINER OG AUTOMATISK DATABEHANDLINGSUTSTYR .....	209,0	156,7	742,3	633,9
76 TELEKOMMUNIKASJONSAPPARATER OG UTSTYR FOR OPPTAK OG GJENGIV. AV LYD .....	126,8	110,3	645,4	628,6
77 ELEKTRISKE MASKINER, APPARATER OG DELER, I.E.N. ....	242,0	174,6	952,3	811,1
78 KJØRETØYER FOR VEG .....	174,2	179,5	713,6	773,3
79 ANDRE TRANSPORTMIDLER INKL. SKIP .....	2 010,3	1 113,3	4 066,1	6 277,1
SKIP OG BÅTER .....	1 941,5	758,4	3 796,3	5 277,6
NYBYGDE .....	149,0	266,2	1 255,7	3 095,2
ELDRE .....	1 792,5	492,2	2 540,6	2 182,4
OLJEPLATTFORMER .....	-	-	-	-
8 FORSKJELLIGE FERDIGE VARER .....	601,0	527,0	2 298,1	2 283,1
81 PREFABRIKERT BYGNINGER; SANITÆR-, VARME- OG LYSUTSTYR, I.E.N. ....	110,4	53,6	402,5	270,6
82 MØBLER OG DELER DERTIL .....	108,7	85,3	371,9	390,1
83 REISEEFFEKTER, VESKER O.L. ....	0,8	1,1	3,9	3,6
84 KLÆR OG TILBEHØR TIL KLÆR .....	31,6	27,1	126,3	132,9
85 FOTTØY .....	9,2	12,0	36,4	47,2
87 VITENSKAPELIGE OG TEKNISKE INSTRUMENTER OG APPARATER, I.E.N. ....	121,3	140,3	545,5	609,1
88 FOTOGRAFISKE OG OPTISKE ARTIKLER, I.E.N.; UR .....	8,6	9,5	36,4	37,4
89 FORSKJELLIGE FERDIGE VARER, I.E.N. ....	210,5	198,0	775,1	792,2
9 VARER OG TRANSAKSJONER, IKKE GRUPPERT ANDRE STEDER I SITC .....	6,2	6,4	25,7	30,5

(1) MÅNED GJELDER MARS, HITIL I ÅR GJELDER JANUAR - MARS.

TABELL 7. INNFØRSEL OG UTFØRSEL. GRUPPER ETTER SITC IMPORTS AND EXPORTS, BY GROUPS OF THE SITC

GRUPPER	INNFØRSEL				UTFØRSEL			
	JANUAR-APRIL 1991		JANUAR-APRIL 1992		JANUAR-APRIL 1991		JANUAR-APRIL 1992	
	TONN	MILL. KR	TONN	MILL. KR	TONN	MILL. KR	TONN	MILL. KR
I ALT.....	..	56201,4	..	53774,3	..	74149,6	..	73041,3
001 LEVENDE DYR (UTENOM DE SOM ER GRUPPERT UNDER H.GR. 03) .....	..	10,2	..	10,3	..	3,6	..	2,7
011 STORFEKJØTT, FERSKT, KJØLT ELLER FRYST .....	296	6,7	232	5,9	707	3,8	2939	25,9
012 ANNET KJØTT OG SPISELIG SLAKTEAVFALL, FERSKT, KJØLT ELLER FRYST .....	882	13,0	772	16,4	109	0,7	2907	18,9
016 KJØTT OG SPISELIG SLAKTEAVFALL, SALTET, I SALTlake, TØRKET ELLER RØYKT; SPISELIG MEL AV KJØTT ELLER SLAKTEAVFALL .....	96	1,8	96	2,1	5	0,2	6	0,2
017 KJØTT OG SPISELIG SLAKTEAVFALL, TILBEREDT ELLER KONSERVERT .....	146	5,8	195	6,6	161	5,0	289	8,6
022 MELK OG FLØTE OG MELKEPRODUKTER (UNNTATT SMØR ELLER OST) .....	679	7,0	2069	22,0	388	4,5	687	8,7
023 SMØR OG ANNET FETT SAMT OLJER FREMSTILT AV MELK .....	10	0,2	11	0,2	3921	30,6	3238	27,3
024 OST OG OSTEMASSE .....	779	33,6	860	37,7	7464	128,6	8723	151,4
025 EGG .....	191	2,1	167	1,4	975	9,3	595	5,0
034 FISK, FERSK, KJØLT ELLER FRYST .....	68689	385,5	59090	371,4	200215	2636,6	193317	2546,2
035 FISK, TØRKET, SALTET, ELLER I SALTlake; RØYKT; MEL OG PELLETER AV FISK, EGNET TIL MENNESKEFØDE .....	1291	35,4	689	17,6	37832	1145,4	37534	1199,1
036 KREPSDYR OG BLØTDYR, FERSK, KJØLTE, FRYSTE MEL OG PELLETER AV KREPSDYR OG BLØTDYR; EGNET TIL MENNESKEFØDE .....	6787	70,0	4492	74,6	4044	174,3	2978	134,3
037 FISK, KREPSDYR OG BLØTDYR, TILBEREDT ELLER KONSERVERT, I.E.N. ....	2422	68,6	2895	85,7	13480	419,7	13347	430,7
041 HVETE, UMALT .....	38334	23,5	77957	58,0	-	-	-	-
042 RIS .....	4355	15,9	4454	18,2	4	0,0	29	0,1
043 BYGG, UMALT .....	4	0,0	7	0,0	21	0,1	1	0,0
044 MAIS, UMALT .....	1715	3,1	2559	4,8	3	0,1	12	0,1
045 ANNET KORN, UMALT .....	5345	3,4	5859	3,8	1	0,0	2	0,0
046 HVETEMEL OG BLANDINGSMEL AV HVETE OG RUG .....	299	0,9	209	0,7	18	0,1	78	0,2
047 ANNET KORN, GROVMALT OG FINMALT .....	267	1,1	990	2,2	10	0,1	46	0,2
048 KORNPRODUKTER OG MEL- ELLER STIVELSE- PRODUKTER AV FRUKT ELLER GRØNNSAKER .....	28994	216,3	25709	218,7	2897	51,9	3180	55,0
054 GRØNNSAKER, FRISKE, KJØLTE, FRYSTE ELLER MIDL. KONSERVETE; RØTTER, KNOLLER OG GRØNNSAKPROD. I.E.N., FRISKE ELLER TØRKEDE .....	21739	218,2	38267	246,0	1846	2,3	118	0,9
056 GRØNNSAKER, RØTTER OG KNOLLER, TILBEREDTE EL. KONSERVETE, I.E.N. ....	8796	77,5	8413	75,9	685	7,0	1239	16,4
057 FRUKTER OG NØTTER, FRISKE ELLER TØRKEDE .....	79226	443,9	82759	481,7	283	1,5	154	1,5
058 FRUKTER, TILBEREDT ELLER KONSERVERT .....	8911	77,1	8976	81,4	1394	15,0	1496	13,0
059 FRUKT- OG GRØNNSAKSAFTER (HERU. DRUEMOST) UGJÆREDE OG ALKOHOLFRIE, OGSÅ TILSATT SUKKER O.A. SØTNINGSSTOFF .....	7797	74,6	6577	80,5	233	1,2	434	2,7
061 SUKKER, MELASSE OG HONNING .....	69759	151,2	73426	139,6	3350	2,1	252	1,9
062 SUKKERVARER .....	4574	106,7	4242	102,8	966	20,8	1050	24,9
071 KAFFE OG KAFFEERSTATNINGER .....	15961	225,3	13556	166,0	54	0,9	53	0,9
072 KAKAO OG VARER DERAV .....	2831	48,5	2385	40,0	10	0,3	57	1,1
073 SJOKOLADE O. A. NÆRINGSMIDL. SOM INNEH. KAKAO. 074 TE OG MATE .....	4350	111,8	4161	110,0	1432	38,6	1654	42,9
075 KRYDDERIER .....	386	31,9	323	26,3	3	0,1	24	0,3
081 DYREFOR (UNNTATT UMALT KORN) .....	510	12,9	550	14,7	8	0,3	18	0,5
081 DYREFOR (UNNTATT UMALT KORN) .....	84595	215,6	59807	208,5	99124	233,4	116358	307,2
091 MARGARIN OG MATFETT .....	513	4,1	915	6,6	1467	9,8	1412	9,5
098 TILBEREDTE MATVARER I.E.N. ....	5315	151,5	5425	160,5	2569	54,8	2168	41,2
111 ALKOHOLFRIE DRUKKEVARER I.E.N. ....	..	14,3	..	18,5	..	5,5	..	6,2
112 ALKOHOLHOLDIGE DRUKKEVARER .....	10735	154,7	9787	167,4	1013	14,6	862	18,5
121 TOBakk, UBEARBEIDD, AVFALL AV TOBakk .....	1273	44,3	1092	37,0	217	0,4	244	1,3
122 TOBakk, BEARBEIDD .....	809	81,0	832	89,3	162	16,1	176	22,5
211 HUDER OG SKINN (UNNTATT PELSSKINN), RÅ .....	1022	12,5	1619	21,4	4972	68,0	4526	63,2
212 PELSSKINN, RÅ (INKL. KUTT) .....	..	49,5	..	67,6	..	131,3	..	115,9
222 OLJEHOLDIGE FRØ OG FRUKTER TIL UTVINNING AV BLØTE VEGETABILISKE OLJER .....	107633	175,5	112773	182,8	76	0,2	23	0,1
223 OLJEHOLDIGE FRØ OG FRUKTER TIL UTVINNING AV ANDRE VEGETABILISKE OLJER .....	3990	6,4	380	2,0	1	0,0	0	0,0
231 NATURGUMMI, BALATA, GUTTAPERKA O.L. NATURLIG GUMMI, UBEARBEIDD ELLER I FORM AV PLATER, DUK, BÅND .....	689	3,8	153	1,4	0	0,0	0	0,0
232 SYNTETISK GUMMI OG FAKTIS FRAMSTILT AV OLJER, UBEARBEIDD ELLER I FORM AV PLATER, DUK, BÅND; BLANDINGER AV PRODUKTER UNDER GR. 231 .....	3175	32,1	1647	22,8	74	0,3	54	0,4
244 NATURLIG KORK, RÅ ELLER AVFALL .....	29	1,2	0	0,0	-	-	-	-
245 VED TIL BRENSSEL; TREKULL .....	..	8,7	..	21,9	..	0,0	..	2,1
246 TRE I FORM AV FLISER ELLER SPON OG AVFALL .....	82519	24,5	142278	35,3	50433	11,0	37186	10,2
247 RUNDTØMMER EL. GROVT TILHOGD TØMMER, KUB.M.F.M. 248 SKÅRET EL. HØVL. TRELAST; JERNB.SVILLER AV TRE .....	400786	175,9	328003	137,2	202568	77,9	263540	98,3
248 SKÅRET EL. HØVL. TRELAST; JERNB.SVILLER AV TRE .....	..	343,6	..	345,8	..	314,7	..	396,3
251 PAPIRMASSE OG PAPIRAVFALL .....	..	108,9	..	72,7	..	692,5	..	618,7
261 SILKE .....	..	-	0	0,0	0	0,0	-	-
263 BOMULL .....	1089	12,6	668	8,3	1	0,0	0	0,0
264 JUTE OG ANDRE TEKSTILFIBRER AV BAST, I.E.N. ....	30	0,1	3	0,1	-	-	-	-
265 VEGETABILISKE TEKSTILFIBRER, UNNTATT AV BOMULL OG JUTE .....	11	0,5	3	0,1	-	-	0	0,0
266 SYNTETISKE FIBRER FOR SPINNING .....	1156	16,8	1237	16,6	7	0,1	5	0,1
267 KUNSTIGE FIBRER FOR SPINNING OG AVFALL AV KUNSTIGE FIBRER .....	466	7,8	449	7,7	137	2,0	112	1,9
268 ULL OG ANDRE DYREHÅR (HERUNDER ULLTOPS) .....	428	11,9	611	13,4	1571	11,2	1125	7,5
269 BRUKTE KLÆR OG ANDRE BRUKTE TEKSTILV.; FILLER .....	563	3,7	459	4,0	306	1,0	526	1,7
272 RÅ GJØDNINGSSSTOFFER (UNNT. DE SOM HØRER UNDER H.GR. 56) .....	223439	90,4	200596	73,6	11881	8,7	143	3,1
273 STEIN, SAND OG GRUS .....	254004	52,2	244420	49,3	1987832	251,3	2952319	315,3
274 SVOVEL OG URØSTET SVOVELKIS .....	939	1,4	862	0,9	47109	7,3	-	-
277 NATURLIGE SLIPESTOFFER; INDUSTRIERIAMANTER .....	..	1,5	..	1,6	..	0,0	..	0,0
278 ANDRE RÅ MINERALER .....	618349	248,3	537510	242,1	260040	164,2	284657	180,3
281 JERNMÅL OG KONSENTRATER .....	2127	0,7	32618	4,2	839844	148,2	863544	136,0

TABELL 7. INNFØRSEL OG UTFØRSEL. GRUPPER ETTER SITC IMPORTS AND EXPORTS, BY GROUPS OF THE SITC (FORTS.)

GRUPPER	INNFØRSEL				UTFØRSEL			
	JANUAR-APRIL 1991		JANUAR-APRIL 1992		JANUAR-APRIL 1991		JANUAR-APRIL 1992	
	TONN	MILL. KR	TONN	MILL. KR	TONN	MILL. KR	TONN	MILL. KR
282 AVFALL OG SKRAP AV JERN ELLER STÅL; BLOKKER FRENSTILT AV JERN- ELLER STÅLSKRAP .....	22602	17,5	44060	25,8	3798	8,1	4238	8,7
283 KOPPERMALM OG KONSENTRATER; KOPPERMATTE OG SEMENTKOPPER .....	0	0,0	0	0,0	39318	105,4	17284	47,3
284 NIKKELMALM OG -KONSENTRATER; NIKKELMATTE, NIKKELOKSID, SINTERE O.A. MELLOMPRODUKTER ...	41288	947,3	30787	754,3	9192	21,9	10340	33,4
285 ALUMINIUMMALM OG KONSENTRATER (HERU. ALUMINIUMOKSYD) .....	565194	801,8	523609	683,0	31	0,1	2	0,1
286 MALMER OG KONSENTRATER AV URAN ELLER TORIUM ..	-	-	2	0,0	-	-	-	-
287 MALMER OG KONSENTRATER AV UEDLE METALLER I.E.N	..	286,9	..	337,0	..	85,2	..	61,9
288 AVFALL OG SKRAP AV IKKE-JERNH. UEDLE METALLER.	160022	175,5	82752	130,6	25357	137,0	19650	80,6
289 MALMER OG KONSENTRATER AV EDLE METALLER, SAMT AVFALL, SKRAP OG OPPSOP (UNNTATT GULL) .....	..	34,7	..	23,1	..	10,1	..	2,8
291 ANIMALSKE RÅVARER, I.E.N. ....	2789	23,3	2625	25,3	7461	16,4	54582	50,4
292 VEGETABILISKE RÅVARER, I.E.N. ....	7650	243,6	7390	242,0	1003	9,9	1335	10,6
321 KULL, OGSÅ PULVERISERT, MEN IKKE AGGLOMERERT .	162472	114,0	173886	96,1	27631	29,2	4599	10,2
322 BRIKETTER, BRUNKULL OG TORV .....	10840	13,4	11862	14,2	1524	0,8	8466	3,6
325 KOKS OG HALVKOKS AV STEINKULL, BRUNKULL ELLER TORV, OGSÅ AGGLOMERERT; RETORTKULL .....	148775	132,6	158576	131,4	5733	:	:	:
333 MINERALOLJE, RÅ .....	798865	727,5	262157	194,8	26806494	25924,9	30899400	26341,5
334 MINERALOLJEPRODUKTER, RAFFINERTE.....	..	1023,6	..	574,0	..	3543,9	..	2793,8
335 RESTSTOFFER AV MINERALOLJEPROD. OG LIKN. I.E.N	197049	223,7	190939	179,5	44864	61,1	56081	57,1
342 FLYTENDE PROPAN OG BUTAN .....	229373	186,8	245033	231,2	406140	807,7	464219	599,8
343 NATURGASS, OGSÅ FLYTENDE .....	..	3,3	..	2,7	..	6427,1	..	5391,9
344 JORDOLJEGASSER OG ANDRE GASSFORMIGE HYDROKARBONER I.E.N. ....	..	0,9	..	0,7	..	7,6	..	4,2
345 LYS-, VANN-, GENERATORGASS O.L. GASSER, UNNT. JORDOLJEGASSER O.A. GASSFORMIGE HYDROKARBONER	36	0,2	1152	0,9	-	-	-	-
351 ELEKTRISK STRØM (1) .....	125418	17,0	791451	98,5	2540391	243,0	1978892	140,5
411 ANIMALSKE OLJER OG FETT .....	23401	54,5	25441	58,6	31738	71,3	18036	50,4
421 FETE VEGETABILISKE OLJER OG FETTSTOFFER, "BLØTE", RÅ, RENSEDE ELLER FRAKSJONERTE .....	1013	8,3	1178	9,4	452	2,4	975	4,2
422 FETE VEGETABILISKE OLJER OG FETT, RÅ, RENSEDE ELLER FRAKSJONERTE, UNNTATT "BLØTE" .....	4634	18,3	5220	24,5	131	0,6	279	1,0
431 BEARBEIDDE ANIMALSKE OG VEGETABILISKE OLJER, FETT OG VOKS, USPISELIGE BLANDINGER ELLER PROD. AV DISSE .....	1964	14,7	2130	13,4	15012	68,5	23638	90,9
511 HYDROKARBONER I.E.N. OG HALOGEN-, SULFO-, NITRO- ELLER NITROSODERIVATER DERAV .....	156874	304,3	148683	199,5	107171	334,5	121699	275,1
512 ALKOHOLER, FENOLER, FENOLALKOHOLER OG DERES HALOGEN-, SULFO-, NITRO- OG NITROSODERIVATER	..	:	..	:	..	18,5	..	22,2
513 KARBOKSYLSYRER OG DERIVATER DERAV .....	23390	134,7	22687	139,5	4309	28,6	4326	60,0
514 FORBIND. MED NITROGENH. FUNKSJONELLE GRUPPER	3558	77,8	3957	77,8	3380	445,3	4969	358,0
515 ORGANISKE OG UORGANISKE FORBINDELSER, HETERO-SYKLISKE FORBINDELSER, NUKLEINSYRER OG DERES SALTER OG SULFONAMIDER .....	3437	54,0	3790	61,5	70	1,9	46	2,3
516 ANDRE ORGANISKE KJEMIKALIER .....	18595	94,6	11591	63,1	877	43,3	848	38,7
522 UORG. KJEM. GRUNNST., OKSIDER OG HALOGENSALTER	158005	233,2	73267	158,7	225684	325,6	228761	342,3
523 SALTER OG PEROKSYSALTER AV UORGANISKE SYRER OG METALLER .....	72052	148,0	72635	139,6	51333	72,5	42475	72,3
524 ANDRE UORGANISKE KJEMIKALIER; ORGANISKE OG UORGANISKE FORBINDELSER AV EDLE METALLER ....	9238	48,2	7836	41,5	55498	257,4	50960	234,3
525 RADIOAKTIVE STOFFER O. L. ....	23	12,1	19	12,1	110	6,2	1	2,9
531 SYNTETISKE ORGANISKE FARGESTOFFER OG SUBSTRATPIGMENTER; PREPARATER DERAV .....	819	69,4	989	89,9	94	3,4	102	3,7
532 FARGE- OG GARVESTOFFER OG SYNT.GARVESTOFFER	276	5,0	234	5,7	10	0,1	1	0,4
533 FARGER, MALINGER FERNISSER O.L. STOFFER .....	21245	316,4	21224	344,6	12838	215,3	14351	212,6
541 MEDISINSKE OG FARMASØYTISKE PRODUKTER (UNNTATT MEDIKAMENTER SOM HØRER UNDER GR. 542) .....	1017	139,6	1012	174,2	1610	197,1	2051	269,7
542 LEGEMIDLER, HERUNDER VETERINÆRE LEGEMIDLER ...	2063	816,9	1905	787,7	2726	96,1	3567	117,7
551 FLYKTIGE OLJER, PARFUME OG VELLUKTENDE STOFFER	535	86,8	686	108,4	255	3,9	249	3,3
553 PARFUMER, KOSMETIKK OG TOALETTPREPARATER .....	5238	253,3	5075	279,9	561	19,0	371	21,2
554 SÅPE, RENGJØRINGS- OG POLERMIDLER .....	20103	207,6	19131	206,1	15937	110,3	19870	132,7
562 KUNSTGJØDEL (UNNT. DE SLAG SOM HØRER UNDER GR 272) .....	225661	208,5	210860	202,0	793874	782,6	840713	763,3
571 POLYMERER AV ETVYLEN, UBEARBEIDDE .....	22692	193,4	24511	156,9	59884	431,8	70784	372,5
572 POLYMERER AV STYREN, UBEARBEIDDE .....	5973	67,5	6169	61,2	4538	44,4	4521	41,0
573 POLYMERER AV VINYLKLORID ELLER AV ANDRE HALOGENERTE OLEFINER, UBEARBEIDDE .....	7585	51,6	7811	44,0	17341	110,2	21322	112,6
574 POLYACETALER, ANDRE POLYETERE OG EPOKSY-HARPIKSER, UBEARBEIDDE; POLYKARBONATER, ALKYDHARPIKSER O.A. POLYESTERE, UBEARBEIDDE .	6942	113,1	8555	129,3	9934	148,0	11241	151,1
575 ANNEN PLAST, UBEARBEIDDE .....	18715	223,8	19795	243,4	45298	436,5	45734	398,4
579 AVFALL, KLIPP OG SKRAP, AV PLAST .....	450	1,4	298	0,8	1106	2,6	681	1,9
581 RØR OG SLANGER, AV PLAST .....	3113	98,3	3756	132,7	1845	34,3	2522	42,6
582 PLATER, DUK, FILM, FOLIER OG BÅND, AV PLAST ...	12190	353,2	13015	367,2	11746	198,8	12150	186,5
583 MONOFILAMENTER MED STØRSTE TVERRMÅL OVER 1 MM STAVER, STENGER OG PROFILER, OGSÅ OVERFLATE-BEHANDLET, MEN IKKE VIDERE BEARBEIDDE, AV PLAST .....	348	14,8	276	11,4	167	5,2	112	4,1
591 DESINFEKSJONSMIDLER, INSEKT-, SOPP- OG UGRAS-DREPENDE MIDLER, ROTTEGIFT, ANTIGROMIDLER ...	2041	80,6	2014	99,6	319	7,4	653	12,1
592 STIVELSE, INULIN OG GLUTEN AV HVETE, ALBUMINATER; KLEBEMIDLER .....	10539	82,8	8854	81,8	798	15,8	780	14,6
593 SPRENGSTOFFER OG PYROTEKNISKE ARTIKLER .....	300	45,8	305	38,6	823	71,9	574	48,0
597 PREPARATER FOR TILSETNING I MINERALOLJER; BREMSEVÆSKER OG FROSTVÆSKER; TILBEREDTE SMØREMIDLER .....	5233	71,1	5347	71,1	798	8,1	1332	13,8
598 DIVERSE KJEMISKE PRODUKTER, I.E.N. ....	43968	376,1	46340	387,0	300795	288,5	375334	353,2
611 LÅR .....	379	54,8	310	58,1	512	43,0	492	53,4
612 VARER AV LÅR ELLER KUNSTLÅR, I.E.N. ....	110	11,9	154	14,4	25	1,7	3	0,4
613 PELSSKINN, GARVEDE ELLER BEREDTE .....	6	3,6	6	2,4	10	2,8	25	3,5
621 PRODUKTER AV GUMMI (PASTAER, PLATER, DUK, RØR)	4275	113,5	3331	97,1	230	12,0	339	12,6
625 RINGER, DEKK AV GUMMI TIL ALLE SLAGS HJUL .....	..	364,1	..	331,4	..	145,3	..	34,8
629 GUMMIVARER, I.E.N. ....	1352	112,3	1520	99,4	1083	35,0	1043	34,3
633 KORKVARER .....	179	7,5	175	8,2	5	0,3	7	0,4

(1) GJELDER JANUAR - MARS.

TABELL 7. INNFØRSEL OG UTFØRSEL. GRUPPER ETTER SITC IMPORTS AND EXPORTS, BY GROUPS OF THE SITC (FORTS.)

GRUPPER	INNFØRSEL				UTFØRSEL			
	JANUAR-APRIL 1991		JANUAR-APRIL 1992		JANUAR-APRIL 1991		JANUAR-APRIL 1992	
	TONN	MILL. KR	TONN	MILL. KR	TONN	MILL. KR	TONN	MILL. KR
634 FINER, KRYSSFINER, SPONPLATER OG ANNET BEARBEIDD TRE, I.E.N.	..	170,2	..	178,3	..	116,1	..	113,6
635 TREVARER, I.E.N.	..	201,0	..	208,3	..	266,4	..	234,7
641 PAPIR OG PAPP	100825	775,4	103920	785,8	534498	2346,8	465864	1854,2
642 PAPIR OG PAPP, TILSKÅRET, OG VARER DERAV	49787	766,6	50865	768,1	10763	154,9	15282	177,4
651 TEKSTILGARN	3960	162,1	3951	159,8	3783	65,6	4714	75,9
652 VEVNADER AV BOMULL	2163	168,7	2116	167,9	521	44,3	510	41,6
653 VEVNADER AV SYNTET. EL. KUNSTIGE TEKSTILFIBRER	1186	123,7	1112	114,5	312	24,8	295	24,9
654 ANDRE TEKSTILVEVNADER	596	38,7	562	38,3	94	10,2	67	7,9
655 STOFFER AV TRIKOTASJE (HERU. RUNDSTRIKKEDE)	222	20,1	258	23,1	156	14,6	142	14,0
656 TYLL, BÅND, BLONDER, BRODERIER O.L.	158	24,3	147	26,9	7	1,7	8	1,6
657 SPESIALGARN OG SPESIELLE TEKSTILSTOFFER OG -ARTIKLER	3704	228,7	3486	212,1	2720	152,7	2491	159,7
658 FERDIGVARER, HELT EL. DELVIS AV TEKSTILMAT.	..	230,6	..	231,2	..	36,6	..	38,3
659 GOLVBELEGG M.V.	5875	176,6	5981	179,1	44	4,8	40	3,1
661 KALK, SEMENT OG BYGNINGSMATERIALER, UNNTATT GLASS OG LEIRVARER	24210	35,9	28197	35,0	102580	56,9	77292	49,0
662 TEGLVERKSPRODUKTER O.L.	..	114,4	..	103,2	..	15,8	..	16,3
663 MINERALISKE PRODUKTER I.E.N.	..	153,4	..	154,7	..	240,6	..	219,7
664 GLASS	27218	198,4	30988	197,5	4246	60,8	6375	63,0
665 GLASSVARER	5039	80,0	6327	88,1	4730	14,9	12672	33,0
666 KERAMISKE PRODUKTER	3202	103,3	3360	101,7	227	12,8	260	13,7
667 PERLER, EDLE OG HALVEDLE STEINER, UBEARBEIDDE OG BEARBEIDDE	4093	9,1	5480	7,7	2949	0,6	96	0,9
671 RÅJERN, SPEILJERN, JERNSVAMP, GRANULATER OG PULVER AV JERN OG STÅL OG FERROLEGERINGER	..	26,3	..	12,8	..	1054,6	..	1232,5
672 BLOKKER O.A. PRIMÆRE FORMER OG HALVFABRIKATER AV JERN ELLER STÅL	51714	97,1	39526	71,8	1821	2,3	9920	12,8
673 FLATVALSEDE PRODUKTER AV JERN ELLER ULEGERT STÅL, UTEN PLETTERING, BELEGG ELLER OVERDRAG	166222	509,9	166586	483,5	17738	67,0	12660	48,8
674 FLATVALSEDE PRODUKTER AV JERN ELLER ULEGERT STÅL, MED PLETTERING, BELEGG ELLER OVERDRAG	31607	175,9	35254	186,4	39030	203,0	44812	225,2
675 FLATVALSEDE PRODUKTER AV LEGERT STÅL	13183	180,5	11843	152,5	794	9,2	1364	26,1
676 BARRER OG STENGER AV JERN ELLER STÅL, VINKELJERN, PROFILJERN OG ELEMENTER	86693	347,1	92204	348,1	114795	308,0	108400	255,2
677 SKINNER O.A. SKINNEMATERIELL AV JERN ELLER STÅL	842	5,3	14608	71,1	148	1,3	153	0,0
678 TRÅD AV JERN ELLER STÅL	6706	45,2	6745	47,0	2502	12,1	2086	11,0
679 RØR OG HULE PROFILER OG DELER DERTIL, AV JERN ELLER STÅL	56514	693,2	101661	1104,1	29723	206,9	22857	228,2
681 SØLV, PLATINA O.A. PLATINAMETALLER	13470	25,3	24006	43,6	11535	51,8	18172	76,1
682 KOPPER	9218	205,7	7719	167,0	14458	239,2	15390	239,5
683 NIKKEL	124	14,3	72	10,2	20289	1084,6	17236	812,8
684 ALUMINIUM	45688	599,9	45824	501,3	320585	3884,1	327255	3224,2
685 BLY	969	5,4	1689	9,6	345	1,9	66	0,6
686 SINK	408	4,4	957	7,8	41411	323,8	40518	307,7
687 TINN	200	8,1	405	8,4	4	0,1	7	0,2
689 ANDRE IKKE JERNHOLDIGE UEDLE METALLER	1220	21,2	1347	20,7	:	324,3	:	409,2
691 KONSTRUKSJONER OG DELER TIL DISSE, AV JERN, STÅL ELLER ALUMINIUM	35236	1552,1	29873	656,8	8956	167,1	9398	229,0
692 METALLBEHOLDERE FOR LAGRING OG TRANSPORT	4179	103,3	5632	139,5	5023	92,9	3801	71,0
693 TRÅDVARER (UNNT. ISOLERTE ELEKTR. LEDNINGER) OG GJERDETRÅD (GITTER)	10891	136,8	11489	105,8	7518	97,9	6348	82,7
694 SPIKER, SKRUER, MUTTERE, BOLTER, NAGLER O.L. AV JERN, STÅL, KOPPER OG ALUMINIUM	5518	155,8	5390	153,2	1507	24,4	1298	25,4
695 HÅNDVERKTØY OG MASKINVERKTØY	..	275,0	..	270,5	..	45,8	..	49,3
696 KNIVER, SKJEER, GAFLER, SAKSER M.V.	..	51,2	..	52,1	..	5,0	..	7,2
697 HUSHOLDNINGSARTIKLER AV UEDLE METALLER, I.E.N.	..	132,9	..	150,7	..	67,9	..	66,0
699 ANDRE VARER AV UEDLE METALLER, I.E.N.	20736	625,4	20260	618,2	11451	346,9	15213	363,8
711 KJELER FOR VANNDAMP ELLER ANNEN DAMP	..	8,7	..	9,1	..	4,0	..	5,4
712 DAMPTURBINER	..	11,1	..	9,7	..	0,0	..	3,8
713 STEMPELDREVNE FORBRENNINGSMOTORER	..	472,3	..	379,6	..	238,7	..	253,8
714 KRAFTMASKINER OG MOTORER, IKKE ELEKTRISKE	..	233,1	..	274,3	..	230,8	..	166,6
716 ROTERENDE ELEKTRISKE MASKINER OG APPARATER	..	277,2	..	227,2	..	77,2	..	60,8
718 ANDRE KRAFTMASKINER	..	75,9	..	88,9	..	38,2	..	33,1
721 LANDBRUKSMASKINER (UNNTATT TRAKTORER)	..	313,2	..	272,6	..	325,5	..	259,4
722 TRAKTORER	1745	186,9	915	113,2	57	3,5	90	9,1
723 ANLEGGSMASKINER OG UTSTYR	..	619,1	..	788,7	..	212,9	..	205,7
724 MASKINER FOR TEKSTIL- OG LÆRINDUSTRIEN	..	85,6	..	75,4	..	33,8	..	33,6
725 MASKINER FOR CELLULOSE- OG PAPIRINDUSTRIEN	..	219,4	..	177,6	..	143,8	..	149,0
726 TRYKKE- OG BOKBINDEMASKINER	..	135,4	..	114,1	..	27,2	..	18,9
727 MASKINER TIL NÆRINGSMIDDELINDUSTRIEN	..	129,3	..	127,1	..	60,7	..	49,8
728 MASKINER OG UTSTYR FOR SPES. INDUSTRIER, I.E.N.	..	688,0	..	623,5	..	279,5	..	273,1
731 VERKTØYMASKINER FOR SPONAVTAKING O.L. BEARB. AV METALLER ELLER ANDRE MATERIALER	3798	107,6	8744	96,5	92	5,6	261	5,1
733 IKKE-SPONAVTAKENDE VERKTØYMASKINER FOR BEARBEIDING AV METALLER, SINTREDE METALLKARBIDER ELLER CERMETER	868	45,8	1035	44,7	65	9,9	75	4,6
735 DELER OG TILBEHØR SOM FORTRINNSVIS BRUKES TIL MASKINER UNDER GR. 731 OG 733	268	46,0	351	49,1	16	3,6	102	3,0
737 METALLBEARBEIDINGSMASKINER	..	82,4	..	102,7	..	34,8	..	32,8
741 VARME- OG KJØLEUTSTYR I.E.N.	..	416,1	..	398,1	..	199,1	..	179,9
742 PUMPER FOR VÆSKER OG VÆSKEELEVATORER	..	262,5	..	292,4	..	213,9	..	254,1
743 PUMPER (UNNT. FOR VÆSKER), LUFT- ELLER GASS-KOMPRESSORER OG VIFTER; FILTERINGS- ELLER RENSEUTSTYR	..	457,4	..	399,7	..	154,7	..	149,6
744 MEKANISK UTSTYR FOR HÅNTERING AV GODS	..	548,4	..	437,9	..	375,7	..	370,8
745 ANDRE IKKE-ELEK. MASK., APPARATER OG VERKTØY.	..	434,9	..	348,2	..	98,6	..	71,9
746 KULE- ELLER RULLELAGRE	604	63,8	473	56,6	18	2,8	20	3,1
747 KRANER, VENTILER O.L. FOR RØR, KJELER, TANKER HERU. REDUKSJONS- OG TERMOSTATVENTILER	2360	388,1	2974	551,2	619	56,3	661	59,7
748 DRIVAKSLER, LAGERHUS OG GLIDELAGRE, TANNHJULS- OG SNEKKEVEKSLER, SVINGHJUL, FRIKSJONS-KOPLINGER ETC.; LEDDBOLTKJEDER	2870	192,7	2367	173,6	380	40,0	291	37,2
749 IKKE-ELEKTR. DELER OG TILBEH. TIL MASK. I.E.N.	987	133,1	878	118,3	389	50,1	527	74,7
751 KONTORMASKINER	265278	197,3	335390	185,4	3999	25,6	3343	28,5

TABELL 7. INNFØRSEL OG UTFØRSEL. GRUPPER ETTER SITC IMPORTS AND EXPORTS, BY GROUPS OF THE SITC (FORTS.)

GRUPPER	INNFØRSEL				UTFØRSEL			
	JANUAR-APRIL 1991		JANUAR-APRIL 1992		JANUAR-APRIL 1991		JANUAR-APRIL 1992	
	TONN	MILL. KR	TONN	MILL. KR	TONN	MILL. KR	TONN	MILL. KR
752 AUTOMATISKE DATABEHANDLINGSMASKINER .....STK.	274655	1391,7	315388	1380,3	107387	540,8	115702	459,0
759 DELER OG TILBEHØR TIL MASKINER UNDER GRUPPENE 751 OG 752 .....	1164	775,4	1416	842,3	215	176,0	225	146,4
761 FJERNSYNSMOTTAKERE .....STK.	103107	227,0	89218	221,7	5797	10,0	3215	8,9
762 RADIOMOTTAKERE .....STK.	195319	86,2	215984	106,6	3969	4,3	6284	8,8
763 PLATESPILLERE O.A. APPARATER FOR OPPTAK OG GJENGIVELSE AV LYD OG BILDER; UINNSPILT MATERIALE .....STK.	137197	84,5	180737	155,4	7570	22,4	5813	18,6
764 UTSTYR, DELER OG TILBEHØR I.E.N. TIL TELE- KOMMUNIKASJONSAPPARATER UNDER HOVEDGRUPPE 76.	..	869,0	..	864,3	..	608,7	..	592,3
771 ELEKTRISKE KRAFTMASKINER OG DELER .....	..	145,5	..	183,2	..	168,1	..	109,3
772 ELEKTRISKE APPARATER TIL Å SLUTTE, BRYTE,SIKRE ELLER FORBINDE ELEKTRISKE STRØMKRETSETER .....	3433	679,4	3046	638,0	1245	201,2	1302	168,2
773 UTSTYR FOR OVERFØRING AV ELEKTRISITET .....	5545	225,2	4805	229,7	5171	200,8	3668	152,1
774 ELEKTRO-DIAGNOSTISKE APPARATER TIL MEDISINSK BRUK .....	..	126,4	..	96,3	..	81,1	..	67,5
775 ELEKTRISKE OG IKKE-ELEKTRISKE HUSHOLDNINGS- ARTIKLER .....	..	506,7	..	483,4	..	139,0	..	135,5
776 ELEKTRONRØR OG HALVLEDERKOMPONENTER .....	..	248,6	..	276,6	..	24,7	..	31,0
778 ELEKTRISKE MASKINER OG APPARATER, I.E.N. ....	..	818,4	..	827,4	..	137,4	..	147,3
781 PERSONBILER OG STASJONSGVNER .....STK.	20173	1130,4	24964	1398,6	225	9,7	626	28,2
782 VAREBILER, LASTEBILER OG SPESIALBILER .....STK.	4497	627,5	3922	636,6	511	104,6	441	155,0
783 MOTORKJØRETØYER FOR VEG, I.E.N. ....STK.	355	208,3	774	256,9	57	22,6	68	30,7
784 DELER OG TILBEHØR TIL MOTORKJØRETØYER UNDER VAREGRUPPENE 722, 781, 782 OG 783 .....	..	507,0	..	544,4	..	436,1	..	446,7
785 MOTORSYKLER, SYKLER; INVALIDEVOGNER .....	..	245,7	..	275,0	..	43,8	..	53,2
786 TILHENGERE O.A. KJØRETØYER UTEN MOTOR, I.E.N.	..	161,3	..	177,4	..	96,7	..	59,5
791 RULLENDE MATERIELL TIL JERNBANER OG SPORVEIER.	..	63,3	..	100,2	..	4,6	..	7,0
792 LUFTFARTØYER, ROMFARTØYER, BÆRERAKETTER; TILBEHØR OG DELER .....	..	726,1	..	1407,6	..	46,1	..	500,3
793 SKIP, BÅTER OG ANNET FLYTENDE MATERIELL .....	..	4961,9	..	2603,1	..	4015,3	..	5769,9
811 PREFABRIKERT BYGNINGER .....	1095	16,7	2077	94,3	10605	216,1	5402	93,5
812 SANITØR- OG VARMEUTSTYR .....	..	54,2	..	48,0	..	21,6	..	23,5
813 BELYSNINGSARMATUR I.E.N. ....	2934	253,0	2807	239,7	1932	164,8	1703	153,5
821 MØBLER OG DELER, SENGEBUNNER, MADRASSER, PUTER	..	1047,3	..	1074,7	..	371,9	..	390,1
831 REISEEFFEKTER, VESKER O.L. ....STK.	..	127,7	..	141,0	..	3,9	..	3,6
841 KLÅR FOR HERRER ELLER GUTTER, UNNT. AV TRIKOTASJE .....1000 STK.	5906	525,8	5863	554,5	117	17,0	139	21,0
842 KLÅR FOR DAMER ELLER PIKER, UNNT. AV TRIKOTASJE .....1000 STK.	8753	900,7	8245	931,8	127	15,2	175	17,1
843 KLÅR FOR HERRER ELLER GUTTER, AV TRIKOTASJE .....1000 STK.	2883	58,9	2795	57,1	65	5,8	35	2,9
844 KLÅR FOR DAMER EL. PIKER, AV TRIKOT. 1000 STK.	6000	204,0	8072	237,0	130	9,3	151	8,2
845 KLÅR AV TEKSTILMATERIALE, OGSÅ AV TRIKOTASJE, I.E.N. ....	..	830,6	..	889,7	..	51,5	..	51,0
846 TILBEHØR TIL KLÅR, AV TEKSTILMATERIALE, OGSÅ AV TRIKOTASJE (UNNT. TIL SMÅBARN) .....	..	154,7	..	189,8	..	12,9	..	15,2
848 KLÅR OG TILBEHØR TIL KLÅR, UNNT. AV TEKSTILMATERIALE, HODEPLAGG AV ALLE TYPER ...	..	183,0	..	170,3	..	14,6	..	17,3
851 FOTTØY .....	..	576,7	..	591,1	..	36,4	..	47,2
871 OPTISKE INSTRUMENTER OG APPARATER .....	..	62,6	..	84,0	..	9,1	..	11,0
872 MEDISINSKE INSTRUMENTER OG APPARATER I.E.N. ....	1075	277,6	956	266,0	272	117,2	223	74,5
873 MÅLE- OG TELLEAPPARATER I.E.N. ....	..	41,1	..	44,8	..	3,2	..	4,1
874 INSTRUMENTER OG APPARATER FOR MÅLING, ANALYSE OG KONTROLL I.E.N. ....	..	672,7	..	778,1	..	416,0	..	519,5
881 FOTOAPPARATER OG UTSTYR, I.E.N. ....	..	82,4	..	91,7	..	6,1	..	7,1
882 FILM OG KJEMIKALIER TIL FOTOGRAFISK OG KINEMATOGRAFISK UTSTYR .....	2400	214,3	2372	204,9	64	11,0	76	12,7
883 KINOFILM, EKSPONERT OG FRAMKALT, OGSÅ MED LYDSPOR ELLER UTELUKKENDE MED LYDSPOR .....	18	7,2	14	4,8	3	0,8	1	1,1
884 OPTISKE ARTIKLER I.E.N. ....	..	109,4	..	121,6	..	4,6	..	4,8
885 UR .....	..	74,1	..	71,0	..	13,9	..	11,7
891 VÅPEN OG AMMUNISJON .....	..	310,6	..	610,8	..	189,9	..	156,1
892 TRYKKSAKER .....	14853	599,2	14805	659,1	2697	90,2	3281	93,1
893 VARER AV PLAST, I.E.N. ....	24066	775,8	23614	756,7	8487	215,8	9535	223,9
894 BARNEVOGNER, LEKETØY, SPILL OG SPORTSARTIKLER	..	321,8	..	346,3	..	93,5	..	101,4
895 KONTORUTSTYR OG KONTORREKVISITA I.E.N. ....	..	80,5	..	90,1	..	10,5	..	8,2
896 KUNSTVERKER, SAMLERGJENSTANDER OG ANTIKVITETER	77	28,0	48	56,1	140	31,7	35	33,1
897 SMYKKEVARER, GULL- OG SØLVSMEDVARER .....	..	89,7	..	99,4	..	16,5	..	19,3
898 MUSIKKINSTRUMENTER SAMT DELER OG TILBEHØR; GRAMMOFONPLATER, MAGNETBÅND OG -PLATER .....	..	446,1	..	526,5	..	42,5	..	65,2
899 FORSKJELLIGE FERDIGVARER I.E.N. ....	..	237,0	..	257,2	..	84,6	..	92,0
931 SPESIELLE VARER OG TRANSAKSJONER, IKKE GRUPPERT ETTER ART .....	140	11,0	411	29,9	120	6,1	231	5,5
961 MYNTER, UNNT. AV GULL, IKKE-LEGALE BETALINGSM.	1	3,4	0	0,4	-	-	0	0,7
971 GULL, IKKE-MONETÆRT .....	456	26,4	426	21,6	323	19,7	565	24,2

TABELL 8. INNFØRSEL. VIKTIGERE VAREPOSTER ETTER SITC IMPORTS BY PRINCIPAL ITEMS OF THE SITC

VAREPOST- NR. ITEM NO.	VARESLAG COMMODITY	MENGE- ENHET UNIT	APRIL	1992	JAN.-APRIL	1992
			MENGDE QUANTITY	VERDI VALUE	MENGDE QUANTITY	VERDI VALUE
			MILL. KR		MILL. KR	
034 25	TORSK ,FRYST (UNNTATT LEVER OG ROGN)	TONN	1293	18,0	8194	104,8
035 21	TORSK, SALTET ELLER I SALTLAKE	TONN	26	0,9	428	11,8
036 11	REKER, FRYSTE	TONN	1343	21,4	4324	69,4
041 20	HVETE, UNNTATT DURUMHVETE	TONN	37811	30,1	59481	44,6
048 42, 49	KAKER, KJEKS O.A. FINT BAKVERK	TONN	1554	27,5	6674	115,3
054 51-59	FRISKE ELLER KJØLTE GRØNNSAKER, I.E.N.	TONN	2762	29,5	12196	138,2
057 11, 12	APPELSINER, MANDARINER, CLEMENTINER MV.	TONN	9082	39,6	33921	167,3
057 30	BANANER, FRISKE ELLER TØRKEDE	TONN	4817	22,3	20120	82,6
057 40	EPLER	TONN	4832	36,3	13418	96,0
057 51	VINDRUER	TONN	911	9,5	3367	34,2
058 92-97	FRUKTER, NØTTER OG ANDRE SPISELIGE PLANTEDELER TILBEREDET ELLER KONSERVETE	TONN	1218	10,6	6024	52,2
059 10	APPELSINSAFT	TONN	1250	15,6	4431	53,4
061 29	RAFFINAD, MELIS OG ANNET SUKKER UTEN TILSETTINGER	TONN	11166	28,0	46778	115,5
062 21, 29	SUKKERVARER (HERU. HVIT SJOKOLADE) UTEN INNHOLD AV KAKAO	TONN	1054	26,2	4178	101,1
071 11-12	KAFFE, RÅ	TONN	2316	24,3	12888	132,9
073 10-90	SJOKOLANDE OG ANDRE NÆRINGSMIDLER TILSATT KAKAO	TONN	933	24,9	4161	110,0
081 95	HUNDE- ELLER KATTEMAT, FOR DETALJSAIG	TONN	3047	19,3	12074	77,0
112 11-17	VIN AV FRISKE DRUER, OGSÅ TILSATT ALKOHOL; GJÆRET DRUESAFT	1000 L.	2045	25,9	7346	92,7
112 41-49	UDENATURERT ETYLALKOHOL UNDER 80 VOL.%; ANNET BRENNEVIN; ALKOHOLHOLDIGE PREPARATER FOR FRAMSTILLING AV DRIKKEVARER	1000 L.	590	21,8	2238	73,0
121 10-30	TOBAKK, UBEARBEIDD; AVFALL AV TOBAKK	TONN	277	8,9	1092	37,0
122 20	SIGARETTER SOM INNEHOLDER TOBAKK	TONN	114	17,4	380	62,4
222 20	SOYABØNNER	TONN	1	0,0	104130	156,1
247 40	SKURTØMMER OG MASSEVIRKE, AV BARTRÆR	KUB. M.	58967	24,4	213914	88,9
248 20, 30	TRELAST AV BARTRÆR, OVER 6 MM TYKKELSE; PARKETTSTAV, PROFILERTE LISTER MV. AV BARTRÆR	..	..	69,9	..	265,4
248 40, 50	TRELAST AV LAUVTRÆR, OVER 6 MM TYKKELSE; PARKETTSTAV OG PROFILERTE LISTER MV. AV LAUVTRÆR	..	..	18,7	..	67,9
251 51, 52	SULFATTREMASSE, HALVBLEIKT ELLER BLEIKT, UNNTATT DISSOLVINGMASSE	TONN	3939	13,4	10786	34,9
272 32	NATURLIGE KALSIMUMFOSFATER, APATITT, MALT	TONN	51716	18,4	200054	72,1
278 26, 27, 29	LEIRE O.A. ILDFAST MATERIALE	TONN	13765	12,2	41649	38,8
278 30	SALT, SALTOPPLØSNINGER OG SJØVANN	TONN	54795	18,0	227373	75,8
278 51	KVARTS OG KVARTSITT	TONN	26119	5,7	126233	32,3
284 21, 22	NIKKELMATTE, - SPEIS O.L. MELLOMPRODUKTER	TONN	4050	88,1	30257	754,1
285 20	ALUMINIUMOKSYD, UNNTATT KUNSTIG KORUNDUM	TONN	95178	150,3	513258	679,2
287 50	SINKMALM OG KONSENTRATER	TONN	9388	26,0	48518	115,2
287 70	MANGANMALM OG KONSENTRATER	TONN	51098	39,7	204400	168,5
288 10	ASKE OG RESTSTOFFER SOM INNEHOLDER METALLER OG METALLFORB.	TONN	13999	7,8	70932	49,3
288 23	AVFALL OG SKRAP AV ALUMINIUM	TONN	2399	16,6	8761	59,5
292 61, 69	LØKER, ROTKNOLLER MV., LEVENDE PLANTER, TRÆR OG BUSKER	TONN	1576	25,2	3678	85,1
292 71, 72	AVSKÅRNE BLOMSTER OG LAUVVERK MV., FRISKE, TØRKEDE ETC	TONN	301	19,6	1503	102,3
321 10, 21, 22	KULL, OGSÅ PULVERISERT, MEN IKKE AGGLOMERERT	TONN	44800	26,8	173886	96,1
325 00	KOKS OG HALVKOKS AV STEINKULL	TONN	42323	34,9	158576	131,4
333 00	MINERALOLJE, RÅ	TONN	60284	27,1	262157	194,8
334 11	BILBENSIN OG FLYBENSIN (MOTORBENSIN)	KUB. M.	23012	23,1	105292	105,0
334 19	ANDRE LETTE OLJER	KUB. M.	1654	3,4	13385	20,0
334 21	PETROLEUM, HERUNDER JET-FUEL	KUB. M.	-	-	76978	76,5
334 30	GASSOLJER	KUB. M.	16255	16,6	111647	106,2
334 40	FYRINGSOLJER I.E.N.	KUB. M.	45273	27,1	197612	111,8
334 50	SMØREOLJER OG SMØREFETT UTVUNNET AV BITUMINØSE MINERALER, ANDRE TUNGE JORDOLJER OG TUNGE OLJER (UNNT. RÅOLJE), TUNGE PRODUKTER I.E.N.	TONN	12568	35,4	54638	149,4
335 31	BEK FRAMSTILT AV MINERALSK TJÆRE	TONN	9693	15,3	30773	52,3
335 42	PETROLKOKS	TONN	24436	19,3	106633	82,5
342 10, 50	FLYTENDE PROPAN OG BUTAN	TONN	44823	42,1	245033	231,2
511 14	METTEDDE ASYKLISKE HYDROKARBONER	TONN	16071	15,3	86949	87,7
511 25	STYREN	TONN	1084	4,5	8963	31,7
522 61	AMMONIAKK, VANNFRI ELLER I VANDIG OPPLØSNING	TONN	10065	7,7	30846	24,5
531 11-19	SYNTETISKE ORGANISKE FARGEKOFFER	TONN	180	25,8	642	82,5
533 41-44	MALINGER, FERNISSER OG LAKKER, I OPPLØSNINGER AV PLAST	TONN	1864	43,5	7281	166,5
533 54	KITT, PODEVOKS, SPARKELMASSE	TONN	2255	22,1	9215	86,1
541 91-93	FARMSØYTTISKE PRODUKTER, UNNTATT LEGEMIDLER	TONN	69	8,1	344	34,1
542 91-93	LEGEMIDLER UTEN INNHOLD AV ANTIBIOTIKA, HORMONER ELLER ALKALOIDER	TONN	404	164,3	1759	697,4
551 41	BLANDINGER AV VELLUKTENDE STOFFER SOM BRUKES I NÆRINGS- MIDDEL- OG DRIKKEVAREINDUSTRIEN	TONN	139	23,8	601	100,4
553 10, 20	PARFYMER, TOALETTVARER OG KREMER	TONN	283	31,8	1257	133,0
553 30-59	ANDRE TOALETTMIDLER, UNNTATT SÅPE	TONN	942	37,4	3819	146,8
554 21-23	ORGANISKE, OVERFLATEAKTIVE STOFFER (UNNTATT SÅPE); OVERFLATEAKTIVE PREPARATER, VASKE- OG RENGJØRINGSMIDLER MED ELLER UTEN INNHOLD AV SÅPE	TONN	3333	34,5	15179	150,1
562 31	KALIUMKLORID	TONN	21653	15,4	107839	75,3
562 32	KALIUMSULFAT	TONN	22081	27,0	51289	60,7
571 11, 12	POLYETYLEN, UBEARBEIDD	TONN	5480	33,6	23244	145,2
572 11, 19	POLYSTYREN, UBEARBEIDD	TONN	1086	9,0	4608	38,4
573 11-13	POLYVINYLKLORID, UBEARBEIDD	TONN	1563	8,0	7177	37,3
574 31-39	POLYKARBONATER, ALKYDHARPIKSER OG ANDRE POLYESTERE	TONN	1438	21,7	4705	73,4
575 21, 29	AKRYLPOLYMERER	TONN	1182	14,5	4984	55,7
575 31, 39, 41-45	POLYADMIDER, AMINOHARPIKSER, FENOLHARPIKSER OG POLYURETANER, UBEARBEIDDE	TONN	1036	10,6	5788	47,7
581 20	STIVE RØR OG SLANGER AV PLAST	TONN	530	9,3	2322	58,7
582 11-19	SELVKLEBENDE PLATER, DUK, FILM, FOLIER, TAPE OG BÅND AV PLAST, OGSÅ I RULLER	TONN	333	14,1	1230	54,4
582 21-29	ANDRE PLATER, DUK, FILM, FOLIER OG BÅND AV PLAST, UNNTATT SKUMPLAST OG IKKE FORSTERKET, LAMINERT MV.	TONN	2518	51,1	8470	189,2
592 21-29	ALBUMINHOLDIGE PRODUKTER (UNNTATT EGGALBUMIN), MODIFISERT STIVELSE OG KLEBEMIDLER	TONN	1378	17,1	6464	73,1
598 41	BLANDEDE ALKYLBIENSNER	TONN	1825	8,4	7999	37,9

TABELL 8. INNFORSEL. VIKTIGERE VAREPOSTER ETTER SITC IMPORTS BY PRINCIPAL ITEMS OF THE SITC

VAREPOST- NR. ITEM NO.	VARESLAG COMMODITY	MENGD- ENHET UNIT	1992		JAN.-APRIL 1992	
			MENGD- QUANTITY	VERDI VALUE	MENGD- QUANTITY	VERDI VALUE
			MILL. KR		MILL. KR	
611 30-42	LÆR AV STORFE ELLER DYR AV HESTESLEKTEN, UTEN HÅR (UNNTATT SEMSKET ELLER LAKKERT) .....	TONN	66	12,6	287	52,1
621 41-45	SLANGER OG RØR AV VULKANISERT BLØTGUMMI .....	TONN	285	11,8	967	43,7
625 10	NYE DEKK TIL PERSONBILER .....	STK.	287072	68,2	927921	213,2
625 20	NYE DEKK TIL BUSSETER OG LASTEBILER .....	STK.	13240	9,9	44269	35,8
625 51-94	ANDRE DEKK (UNNT. FOR FLY, MOTORSYKLER, SYKLER), OGSÅ REGUMMIERTE, UTSKIFTBARE SLITEBANER OG FELGBÅND .....	..	..	19,2	..	72,9
634 22, 23	SPONPLATER OG FORTETTET TRE I FORM AV BLOKKER, PLATER MV. ..	..	..	15,1	..	57,4
634 31-49	KRYSSFINER, FINERTE PLATER O.L. LAMINERT TRE .....FAST MÅL	KUB. M.	4266	17,9	18259	74,6
635 31-39	BYGNINGSNEKKEARBEIDER UNNTATT FERDIGHUS .....	..	..	28,2	..	128,0
641 21-29	TRYKK- OG SKRIVEPAPIR OG -PAPP, UBESTRØKET .....	TONN	2898	20,2	10577	78,1
641 31-34	TRYKK- OG SKRIVEPAPIR OG -PAPP, BESTRØKET .....	TONN	7469	60,0	30093	242,8
641 41	KRAFTPAPIR, UBESTRØKET .....	TONN	2718	10,5	9676	44,0
641 71, 72	PAPIR OG PAPP OVERTRUKKET, IMPREGNERT ELLER BESTRØKET MED PLAST (UNNTATT KLEBESTOFF) .....	TONN	1873	21,5	9202	107,9
642 11, 12	ESKER OG KARTONGER AV PAPIR OG PAPP TIL EMBALLASJE .....	TONN	1564	25,3	6370	102,5
642 13-16	SEKKER, POSER OG ANNEN EMBALLASJE .....	TONN	403	9,6	1594	36,2
642 43	TOALETTPAPIR, I RULLER ELLER ARK .....	TONN	2172	21,2	9725	94,3
642 48	PAPIR OG PAPP TIL SKRIVE- OG TRYKKPAPIR ELLER ANDRE GRAFISKE FORMÅL .....	TONN	1755	14,9	7529	61,7
642 94	LOMMETØRKLÆR, HÅNDKLÆR, SERVIETTER, DUKER, LAKEN O.L., KLÆR OG TILBEHØR TIL KLÆR, AV PAPIR OG PAPIRMASSE .....	TONN	1644	24,8	7693	118,7
642 95	SANITETSBIND, TAMPONGER, BLEIER O.L. SANITÆRARTIKLER AV PAPIR OG PAPIRMASSE .....	TONN	1550	27,6	7244	133,2
651 21-34	BOMULLSGARN .....	TONN	251	12,4	1145	49,6
651 61-69	GARN (UNNT. SYTRÅD) AV SYNTETISKE FILAMENTER .....	TONN	306	8,6	1409	38,1
657 73	TEKSTILVARER TIL TEKNISK BRUK .....	TONN	49	13,1	184	58,0
658 41-59	SENGELINNET, DEKKETØY, HÅNDKLÆR O.A. UTSTYRSVARER .....	TONN	500	33,7	2020	139,1
659 42, 43	GOLVTEPPER, TUFTEDE, AV KUNSTIGE ELLER SYNT. TEKSTILFIBRER ..	TONN	560	15,5	2394	63,8
662 44, 45	KERAMISKE GOLV-, VEGG- OG BRULEGGINGSFLISER .....	TONN	2863	16,2	11218	61,0
663 32-34	VARER AV SEMENT .....	..	..	6,7	..	29,5
664 41, 42	"FLOAT GLASS" OG PLANSLIPT ELLER POLERT GLASS .....	TONN	3266	19,5	16177	95,5
664 95	GLASSFIBRER, HERU. GLASSULL, OG VARER DERAV I.E.N. ....	TONN	274	7,8	1161	34,0
665 21-29	HUSHOLDNINGS-, DEKORASJONS- OG TOALETARTIKLER AV GLASS .....	TONN	469	12,7	1861	50,6
666 11, 12	VARER AV PORSELEN TIL HUSHOLDNINGSBRUK .....	TONN	154	7,7	753	34,9
666 21-29	PYNTEGJENSTANDER AV PORSELEN O.A. KERAMISKE MATERIALER .....	TONN	305	8,6	1355	34,9
673 11-29	FLATVALSEDE PRODUKTER AV JERN ELLER ULEGERT STÅL, UTEN PLETTERING, BELEGG ELLER OVERDRAG, VARMVALSEDE .....	TONN	22329	63,4	128478	352,7
673 31-49	FLATVALSEDE PRODUKTER AV JERN ELLER ULEGERT STÅL, UTEN PLETTERING, BELEGG ELLER OVERDRAG, KALDVALSEDE .....	TONN	6224	21,7	36026	121,6
674 11-14	FLATVALSEDE PRODUKTER AV JERN ELLER ULEGERT STÅL, BELAGT ELLER OVERTRUKKET MED SINK .....	TONN	5905	25,4	23211	101,2
674 31-32	FLATVALSEDE PRODUKTER AV JERN ELLER ULEGERT STÅL, MALT, LAKKERT ELLER PLASTBELAGT .....	TONN	2186	17,5	8991	68,5
675 51-56	FLATVALSEDE PRODUKTER AV RUSTFRITT STÅL, KALDVALSEDE .....	TONN	785	11,9	2782	41,5
676 11-19	STENGER AV JERN ELLER STÅL, VARMVALSEDE, I UREGELMESSIG OPPKVEILEDE RINGER ELLER RULLER .....	TONN	2687	6,7	17688	42,4
676 21-29	STENGER AV JERN ELLER STÅL, VARMVALSEDE, VARHTRUKNE ELLER VARMSTRENGPRESSEDE, OGSÅ DE SOM ER VRIDDE ETTER VALSING .....	TONN	7692	22,6	31345	90,9
676 81-88	VINKEL- OG PROFILSTÅL (UNNT. JERNBANESKINNER); SPUNDEVEGGJERN ..	TONN	8889	39,4	35936	164,3
679 12, 13,	RØR FOR OLJE- ELLER GASSLEDNINGER ("PIPELINES") .....	..	..	..	..	..
679 31, 32,	FORINGSRØR SOM BRUKES VED BORING ETTER OLJE ELLER	..	..	..	..	..
679 41, 42	GASS .....	TONN	24354	208,2	61756	591,9
679 14-17	RØR OG HULE PROFILER, MED SIRKELRUNDT TVERRSNITT, SØMLØSE, AV JERN ELLER STÅL .....	TONN	1243	15,0	12197	129,1
679 51-59	RØRDELER AV JERN ELLER STÅL .....	TONN	1044	56,2	4560	215,3
682 31, 32,	..	..	..	..	..	..
682 41, 42	STENGER, PROFILER OG TRÅD AV KOPPER .....	TONN	954	17,9	4531	78,7
682 71, 72	RØR OG RØRDELER AV KOPPER .....	TONN	265	10,8	1234	50,6
684 11, 12	ALUMINIUM OG -LEGERINGER, UBEARBEIDDE .....	TONN	11310	94,4	36806	281,2
684 21, 22	STENGER, PROFILER OG TRÅD AV ALUMINIUM .....	TONN	914	22,2	3562	84,8
684 23	PLATER OG BÅND AV ALUMINIUM, OVER 0,2 MM TYKKELSE .....	TONN	900	15,8	3554	64,8
691 11-19	FERDIGE KONSTRUKSJONER OG DELER AV JERN ELLER STÅL, UNNT. PREFABRIKERT HUS .....	TONN	10500	201,6	28905	608,4
691 21, 29	FERDIGE KONSTRUKSJONER OG DELER AV ALUMINIUM, UNNT. PREFABRIKERT HUS .....	TONN	223	14,1	967	48,4
693 11	TAU, LINER, KABLER O.A. AV JERN ELLER STÅL, UTEN EL. ISOLASJON .....	TONN	2306	16,1	7791	64,8
694 21, 22	SKRUE, BOLTER, MUTTERE, NAGLER MV. AV JERN ELLER STÅL .....	TONN	986	31,6	3620	119,8
695 41-49	HÅNDVERKTØY I.E.N. (AMBOLTER, SKRUSTIKKER, SKRUTREKKERE, HØVLER ETC.) .....	TONN	148	9,7	619	39,6
695 63, 64	UTSKIFTBART VERKTØY FOR HÅNDVERKTØY ELLER VERKTØYMASKINER (FOR BERG-ELLER JORDBORING) .....	TONN	109	30,0	526	135,8
699 11,	HENGELÅSER, LÅSER, HENGSLER O.A. UTSTYR; BESLAG AV UDELT METALL TIL MØBLER, DØRER ETC., AUTOMATISKE DØRLUKKERE .....	TONN	569	35,0	2259	137,8
699 13-19	TRÅDER, STENGER, ELEKTRODER ETC. FOR SVEISING, LODDING, METALLSPRØYTING .....	TONN	503	9,5	2020	42,6
713 31	UTENBORDSMOTORER .....	STK.	2835	14,3	7762	41,6
713 32, 33	ANDRE FARTØYSMOTORER .....	STK.	186	25,6	745	121,8
713 81, 82	ANDRE STEMPELDREVNE FORBRENNINGSMOTORER .....	STK.	2342	6,5	18378	38,2
713 91, 92	DELER TIL FORBRENNINGSMOTORER (UNNT. TIL FLYMOTORER) .....	TONN	490	36,4	2111	154,1
714 91	DELER TIL TURBOJETMOTORER OG TURBOPROPMOTORER .....	TONN	28	25,2	91	84,3
716 31, 32	MOTORER (UNNT. MOTORER MED YTELSE HØYST 37,5 W) OG GENERATORER, VEKSELSTRØMMOTORER OG -GENERATORER, ROTERENDE ELEKTRISKE OMFORMERE .....	STK.	19926	28,7	77763	110,4
721 21	PLENKLIPEMASKINER .....	STK.	15771	22,7	53278	86,4
722 41, 49	HJULTRAKTORER .....	STK.	201	28,3	887	112,3
723 21-29	MEKANISKE SKYFLER, GRAVEMASKINER OG LASTEMASKINER MED EGEN FREMDRIFT .....	STK.	83	29,1	247	102,3
723 91-99	DELER TIL MASKINER UNDER 723 OG 744.3 .....	TONN	1206	152,7	5065	608,7
725 11, 12	MASKINER FOR FREMTILLING OG ETTERBEHANDLING AV PAPIRMASSE, PAPIR OG PAPP .....	STK.	52	6,4	152	8,3

TABELL 8. INNFORSEL. VIKTIGERE VAREPOSTER ETTER SITC IMPORTS BY PRINCIPAL ITEMS OF THE SITC (FORTS.)

VAREPOST- NR. ITEM NO.	VARESLAG COMMODITY	MENGDEN- ENHET UNIT	APRIL	1992	JAN.-APRIL	1992
			MENGDEN QUANTITY	VERDI VALUE	MENGDEN QUANTITY	VERDI VALUE
			MILL. KR		MILL. KR	
725 91	DELER TIL MASKINER FOR FREMSTILLING OG ETTERBEHANDLING AV PAPIRMASSE, PAPIR OG PAPP .....	TONN	503	53,0	1144	140,0
726 51-59	OFFSET - TRYKKEMASKINER OG -APPARATER .....	STK.	9	3,3	67	37,6
727 22	MASKINER TIL NÆRINGSMIDDELINDUSTRIEN, I.E.N. ....	STK.	509	12,0	1993	77,7
728 12	VERKTØYMASKINER FOR BEARBEIDING AV, TRE, PLAST, BEIN O.L. HARDE MATERIALE .....	STK.	2844	10,2	12303	46,6
728 41-49	MASKINER OG UTSTYR FOR SPEIELLE INDUSTRIER, I.E.N. ....	STK.	8570	84,3	27483	343,2
733 11-18	VERKTØYMASKINER FOR BEARBEIDING AV METALL VED SMING, HAMRING, BØYING FALSING ETC.; PRESSER FOR BEARBEIDING AV METALL ELLER METALLKARBIDER .....	STK.	207	6,4	819	43,3
737 31-39	MASKINER OG APPARATER FOR LODDING OG SVEISING VED HJELP AV ELEKTRISITET, LASER ETC. ....	..	..	13,8	..	63,5
741 31-39	INDUSTRI- OG LABORATORIEOVNER OG DELER .....	..	..	7,8	..	26,1
741 43-49	MASKINER, APPARATER OG UTSTYR FOR KJØLING OG FRYSING; VARMEPUMPER, (IKKE TIL HUSHOLDNINGSBRUK) .....	..	..	26,3	..	125,3
741 51, 55	LUFTKONDISJONERINGSAPPARATER .....	STK.	3226	13,9	10217	68,8
741 71-75	APPARATER FOR DESTILLERING, REKTIFISERING AV LUFT ELLER ANDRE GASSER, VARMEVEKSLERE .....	..	..	10,5	..	47,5
741 81-89	ANDRE MASKINER OG APPARATER TIL OPPVARMING, KJØLING E.E.N. IKKE TIL HUSH. BRUK .....	STK.	2804	30,8	8412	66,2
742 71, 75	PUMPER FOR VÆSKER, I.E.N. OG VÆSKEELEVATORER .....	STK.	30958	12,5	213082	92,9
742 91, 95	DELER TIL PUMPER OG VÆSKEELEVATORER .....	TONN	99	15,7	463	79,6
743 11-19	LUFT - OG VAKUUMPUMPER OG LUFT- ELLER GASSKOMPRESSORER. ....	STK.	23446	21,3	97774	89,0
743 41-43	VIFTER OG KJØKKENHETTER MED VIFTE (VENTILASJONSHETTER) .....	STK.	25444	13,2	87417	52,5
743 61-69	APPARATER FOR FILTRERING ELLER RENSING AV VÆSKER OG GASSER .....	STK.	266398	26,8	1168554	104,4
743 80	DELER TIL PUMPER OG KOMPRESSORER UNDER 743.1 OG 743.4 .....	TONN	153	16,5	447	58,3
744 11, 12	GAFFELTRUCKER O.A. LØFTE - ELLER STABLETRUCKER .....	STK.	166	21,0	718	71,4
744 71-89	ELEVATORER, TRANSPORTØRER, PERSON- OG VAREHEISER, RULLETRAPPER .....	STK.	1624	24,6	7696	108,7
745 11, 12	HÅNDVERKTØY MED IKKE-ELEKTRISK MOTOR .....	STK.	7577	7,7	32958	35,1
745 21-27	MASK. FOR VASKING ELLER FYLING AV FLASKER OG FOR EMBALLERING, OPPVASKMASKINER (IKKE FOR HUSHOLDNINGSBRUK) ..	STK.	552	30,1	2359	107,3
745 61-68	MEK. APP. FOR SPREDNING AV VÆSKER, PULVERE; BRANNSLOKNINGSAPP. ....	..	..	33,9	..	121,5
746 10-99	KULE- OG RULLELAGRE OG DELER .....	TONN	114	14,8	473	56,6
747 10-90	KRANER, VENTILER O.L. ....	TONN	724	151,4	2974	551,2
748 40	FASTE GIR OG UTVEKSLINGER UNNTATT TANNHJUL, KJEDEHJUL O.A. KRAFTOVERFØRINGSDELER .....	TONN	83	8,7	380	37,9
751 31-35	FOTOKOPIERINGS - OG TERMOKOPIERINGSAPPARATER .....	STK.	2534	30,7	10178	124,2
752 10-90	DATAMASKINER .....	STK.	76499	326,7	315388	1380,3
759 10	DELER TIL FOTO- OG TERMOKOPIERINGSAPPARATER .....	TONN	82	21,1	348	92,3
759 97	DELER TIL DATAMASKINER .....	TONN	249	178,8	1033	731,1
761 10	MOTTAKERE FOR FARGEFJERNSYN, OGSÅ MED GRAMMOFON ELLER RADIO VIDEOMONITØRER OG -PROJEKTØRER .....	STK.	11224	27,8	86728	211,6
762 11, 12	BILRADIOMOTTAKERE, OGSÅ KOMBINERT MED RADIOTELEFONI OG -TELEGRAFI .....	STK.	11159	8,4	46896	36,5
763 81-84	APPARATER FOR OPTAK OG GJENGIVELSE AV LYD EL. VIDEOSIGNALER .....	STK.	38506	30,5	172566	151,0
764 11-19	ELEKTR. UTSTYR FOR LINJETELEFONI HERU. APPARATER FOR BÆREFREKVENSYSYSTEMER .....	STK.	30343	32,4	146838	164,8
764 21-26	MIKROFONER, HØYTALERE, HØREFREKVENSFORSTERKERE .....	STK.	93167	17,9	514582	82,1
764 31, 32	SENDERE FOR FJERNSYN, KRINGKASTING, RADIOTELEGRAFI, -TELEFONI OG -TELEGRAFI .....	STK.	10678	39,1	38171	153,9
764 83	RADARAPPARATER, RADIONAVIGASJONS- OG RADIOFJERNSTYRINGS-APPARATER .....	STK.	2145	10,3	6313	43,3
764 91-99	DELER OG TILBEHØR TIL KOMMUNIKASJONSAPPARATER OG - UTSTYR ..	TONN	165	81,6	747	339,2
771 11-19	TRANSFORMATORER, ELEKTRISKE OGSÅ MED DIELEKTRISK VÆSKE .....	STK.	49511	10,1	168463	60,3
771 21	STATISKE OMFORMERE, LIKERETTERE .....	STK.	45043	24,4	164048	82,0
772 20	TRYKTE KRETSE .....	TONN	13	13,2	53	59,5
772 41-59	ELEKTRISKE APPARATER TIL Å SLUTTE, BRYTE, SIKRE ELLER FORBINDE ELEKTR. STRØMKRETSE .....	TONN	456	104,4	1854	420,3
772 61-81	PLATER, TAVLER, KONSOLLER, PULTER, KABINETTER OG DELER .....	TONN	196	19,7	727	68,5
773 11-18	ISOLERT ELEKTRISK TRÅD OG KABEL, OGSÅ MED FORB. DELER .....	TONN	1222	56,6	4423	193,6
774 11-13	ELEKTRODIAGNOSTIKKAPPARATER .....	TONN	22	9,7	104	42,5
774 21-29	APPARATER FOR RØNTGENSTRÅLER ELLER FOR ALFA-, BETA- ELLER GAMMASTRÅLER .....	..	..	13,9	..	53,7
775 11	VÆSKEMASKINER FOR HØYST 10 KG TØRT TØY .....	STK.	7483	19,3	35810	94,6
775 21	KJØLESKAP TIL HUSHOLDNINGSBRUK, OGSÅ MED FRYSESKAP. ....	STK.	7537	14,0	31919	57,9
775 22	DYPFRYSERE AV HUSHOLDNINGSTYPEN .....	STK.	2456	4,7	14612	26,9
775 30	OPPVASKMASKINER .....	STK.	5587	13,9	18215	46,6
775 71	STØVSUGERE OG GULVBONEMASKINER MED INNEBYGD ELEKTROMOTOR ...	STK.	32744	16,8	94805	56,5
775 83, 86, 87	ELEKTROTERMISKE HUSHOLDNINGSAPPARATER .....	STK.	72961	25,8	278132	90,9
776 31-39	DIODER, TRANSISTORER HALVLEDERKOMponenter, LYSFØLSOMME HALVLEDERKOMponenter, HERU. FOTOELEKTRISKE CELLER .....	STK.	6049913	9,2	28164654	37,3
776 41-49	ELEKTRONISKE MIKROKRETSE .....	STK.	3267219	56,2	12476630	213,6
778 11	GALVANISKE ELEMENTER OG BATTERIER .....	STK.	2227128	8,3	12419633	44,7
778 12	ELEKTRISKE AKKUMULATORER .....	STK.	95449	15,9	504538	68,1
778 21-23	ELEKTRISKE GLØDELAMPER ELLER LYSSTOFFLAMPER, HERU. "SEALED BEAM" LAMPER (UNNT. LAMPER FOR ULTRAFIOLETT LYS) .....	TONN	154	17,7	829	92,7
778 31, 33	START-OG TENNINGSTUTSTYR TIL FORBRENNINGSMOTORER. ....	..	..	11,7	..	49,2
778 34, 35	ELEKTRISK LYS- OG SIGNALUTSTYR, ELEKTRISKE VINDUPUSSERE OG DEFROSTERE OG DELER .....	TONN	112	13,1	512	55,5
778 41-48	ELEKTROMEKANISK HÅNDVERKTØY SAMMENBYGD MED ELEKTRISK MOTOR, DELER .....	..	..	20,3	..	74,2
778 84, 85	ELEKTRISKE SIGNALAPPARATER, AKUSTISKE ELLER VISUELLE, DELER KULLELEKTRODER, KULLBØRSTER O.A. VARER AV KULL TIL ELEKTRISK BRUK .....	TONN	37	20,2	152	87,3
781 20	MOTORKJØRETØYER FOR TRANSPORT AV PERSONER. ....	TONN	11423	42,5	49980	173,1
782 11, 19	MOTORKJØRETØYER FOR TRANSPORT AV GODS .....	STK.	5416	315,5	24605	1390,0
782 21-29	KRANBILER, MOBILE BORETÅRN, BRANNBILER, BETONGBLANDEBILER, ANDRE SPESIALBILER .....	STK.	813	122,8	3866	592,5
783 11, 19	MOTORKJØRETØYER FOR TRANSPORT AV 10 ELLER FLERE PERSONER, INKL. FØREREN .....	STK.	254	75,9	759	247,9



TABELL 8. INNFORSEL. VIKTIGERE VAREPOSTER ETTER SITC IMPORTS BY PRINCIPAL ITEMS OF THE SITC (FORTS.)

VAREPOST- NR. ITEM NO.	VARESLAG COMMODITY	MENGDEN- ENHET UNIT	APRIL	1992	JAN.-APRIL	1992
			MENGDEN QUANTITY	VERDI VALUE	MENGDEN QUANTITY	VERDI VALUE
			MILL. KR		MILL. KR	
784 31-39	DELER OG TILBEHØR TIL MOTORKJØRETØYER UNDER POS. 722, 781, 782 OG 783 .....	TONN	2164	130,4	8223	502,0
785 20	SYKLER UTEN MOTOR (UNNT. LEKETØYSKJØRETØYER FOR BARN) .....	STK.	35688	36,9	123489	124,4
785 31, 36	INVALIDEVOGNER OG DELER TIL DISSE .....	..	..	11,7	..	48,5
786 10	TILHENGERE OG SEMITRAILERE AV CARAVANTYPEN .....	STK.	197	14,0	406	28,9
786 21-29	TILHENGERE FOR TRANSPORT AV VARER .....	STK.	584	13,3	1556	49,8
792 30	FLY MED TOMVEKT OVER 2000 KG, MEN HØYST 15000 KG .....	STK.	1	7,5	5	80,1
792 40	FLY MED TOMVEKT OVER 15000 KG .....	STK.	-	-	6	1081,8
792 91-97	DELER I.E.N. TIL LUFTFARTØYER .....	TONN	32	45,4	172	209,3
793 11-19	LYSTBÅTER OG SPORTSBÅTER .....	STK.	8002	10,1	11214	15,7
793 22	TANKSKIP, ALLE SLAGS .....	BR. TONN	-	-	61526	784,0
793 24, 26	FISKEFARTØYER, FABRIKKSCHIP, KJØLESCHIP .....	BR. TONN	-	-	500	8,6
793 27	ANDRE SKIP FOR TRANSPORT AV GODS .....	BR. TONN	21053	309,1	58655	521,2
793 28	PASSASJERSCHIP OG FERGER .....	BR. TONN	3920	43,9	4590	85,5
793 29	ANDRE FARTØYER, (HERU. KRIGSSCHIP OG LIVBÅTER, UNNT. ROBÅTER) .....	STK.	40	1040,2	122	1176,7
793 55	BORE- OG PRODUKSJONSPLATTFORMER .....	STK.	-	-	-	-
811 00	PREFABRIKERT BYGGINGER .....	TONN	260	4,7	2077	94,3
812 21, 29	OPPVASKKUMMER, VASKER, BADEKAR, BIDET- OG KLOSETTSKÅLERER, URINALER O.L. SANITÆRUTSTYR .....	TONN	211	6,9	1326	38,3
813 11-17	LAMPER OG LYSUTSTYR (HERU. SØKELYS OG LYSKASTERE) I.E.N. ...	TONN	467	40,2	2164	182,2
821 11-19	SITTEMØBLER, OGSÅ DE SOM KAN OMGJØRES TIL SENGER, OG DELER .	TONN	1839	72,6	7675	315,5
821 21-29	SENGBUNNER, SENGEUTSTYR O.L. (F.EKS. MADRASSER, TEPPER, DYNER OG PUTER) .....	..	..	23,7	..	82,7
821 31, 39	MØBLER I.E.N. AV METALL .....	TONN	775	24,0	3355	103,5
821 51-59	MØBLER I.E.N., AV TRE .....	TONN	3531	98,2	17207	475,4
831 11-19	HÅNDVESKER .....	STK.	242830	11,7	838632	42,2
831 21-29	GARDEROBEKOFFERTER, HÅNDKOFFERTER, TOALETTSVESKER, DOKUMENTMAPPER, RANSLER O.L. BEHOLDERE .....	STK.	128426	9,1	614024	36,6
841 21-22	DRESSER, ENSEMBLER FOR HERRER OG GUTTER .....	STK.	29212	11,8	134573	61,9
841 30	JAKKER FOR HERRER ELLER GUTTER .....	STK.	119075	22,2	496289	94,1
841 40	BUKSER, KNEBUKSER OG SHORTS FOR HERRER ELLER GUTTER .....	STK.	551254	44,3	2495791	201,1
841 51, 59	SKJORTER FOR HERRER ELLER GUTTER .....	STK.	264432	13,3	1389242	77,8
842 11, 19	KÅPER, KAPPER, ANORAKKER MV. FOR DAMER ELLER PIKER .....	STK.	48180	8,4	370038	71,6
842 21, 22	DRAKTER OG ENSEMBLER FOR DAMER ELLER PIKER .....	STK.	42327	11,8	206961	55,2
842 30	JAKKER OG BLAZERE FOR DAMER ELLER PIKER .....	STK.	143026	28,5	708850	152,3
842 40	KJOLER FOR DAMER ELLER PIKER .....	STK.	154758	22,7	562641	81,8
842 50	SKJØRT FOR DAMER ELLER PIKER .....	STK.	224746	25,1	939199	109,3
842 60	BUKSER, KNEBUKSER OG SHORTS, FOR DAMER ELLER PIKER .....	STK.	689055	53,7	3265633	291,6
842 70	BLUSER, SKJORTER OG SKJORTEBLUSER, FOR DAMER ELLER PIKER .....	STK.	404226	34,1	1814541	158,2
844 10-70	YTTERTØY O.A. VARER AV TRIKOTASJE, FOR DAMER ELLER PIKER ...	STK.	651943	41,5	2340280	165,2
844 81-89	UNDERTØY OG NATTØY AV TRIKOTASJE, FOR DAMER ELLER PIKER .....	STK.	988848	14,4	5731736	71,8
845 11, 12	BABYKLÆR OG TILBEHØR AV TEKSTILSTOFF ELLER TRIKOTASJE .....	..	..	15,8	..	70,0
845 30	GENSERE, PULLOVERE, CARDIGANSETT MV., AV TRIKOTASJE .....	STK.	811702	60,9	4510991	360,8
845 40	T-SKJORTER, SINGLETER O.A. UNDERTRØYER, AV TRIKOTASJE .....	STK.	2571333	56,5	7820411	182,6
845 91-99	ANDRE KLÆR AV TRIKOTASJE .....	..	..	17,3	..	69,2
846 21-29	STRØMPEBUKSER, STRØMPE, SOKKER O.L. .....	..	..	34,3	..	148,2
848 11-19	KLÆR OG TILBEHØR TIL KLÆR AV LÆR ELLER KUNSTLÆR .....	..	..	15,2	..	80,6
851 21-25	FOTTØY TIL SPORTSBRUK .....	PAR	367134	26,9	1535880	119,2
851 41-49	FOTTØY MED OVERDEL AV LÆR ELLER KUNSTLÆR .....	PAR	539823	66,9	2861390	337,9
872 21-29	INSTRUMENTER OG APPARATER TIL MEDISINSK, KIRURGISK ELLER VETERINÆR BRUK .....	TONN	123	42,9	557	185,6
873 11-29	FORBRUKS- OG PRODUKSJONSMÅLERE, HERU. OMDREININGSTELLERE MV. KOMPASSER; ANDRE NAVIGASJONSINSTRUMENTER; GEODETISKE, HYDROGRAFISKE, METEOROLOGISKE INSTRUMENTER .....	..	..	14,7	..	44,8
874 22-26	TEGNE-, RISSE-, REGNEINSTRUMENTER, MIKROMETERNÅL MV.; PROFILPROJEKTØRER .....	..	..	37,1	..	135,3
874 31-39	INSTRUMENTER OG APP. FOR MÅLING ELLER KONTROLL AV GJENNOMSTRØMMING, NIVÅ, TRYKK ETC FOR VÆSKER ELLER GASSER .	..	..	29,2	..	145,3
874 41-49	INSTRUMENTER ELLER APPARATER FOR FYSISKE ELLER KJEMISKE ANALYSER .....	..	..	20,4	..	88,9
874 61-69	INSTRUMENTER OG APPARATER FOR AUTOM. REGULERING OG KONTROLL FOTOGRAFIAPPARATER, UNNT. KINEMATOGRAFISKE .....	..	..	25,9	..	88,5
881 11	FOTOGRAFIAPPARATER, UNNT. KINEMATOGRAFISKE .....	STK.	12146	7,9	54982	25,4
882 10	KJEMISKE PREPARATER TIL FOTOGRAFISK BRUK .....	TONN	192	11,8	828	44,4
882 20	FOTOGRAFISKE PLATER OG PLANFILM, UEKSPONERT, AV ANDRE MATERIALER ENN PAPIR, PAPP ELLER TEKSTILSTOFF .....	TONN	137	12,7	589	53,0
882 30	FOTOGRAFISK FILM, SENSITIV FOR LYS ELLER ANNEN BESTRÅLING, UEKSPONERT, I RULLER .....	TONN	90	13,5	334	49,5
882 40	FOTOGRAFISK PAPIR, PAPP OG TEKSTILSTOFF, SENSITIVT FOR LYS ELLER ANNEN BESTRÅLING, UEKSPONERT .....	TONN	184	12,9	585	42,2
885 31-49	LOMME- OG ARMBÅNDSUR .....	STK.	74518	13,1	373241	47,0
892 15-19	BØKER, HEFTER, BROSJYRER O.L. TRYKKSAKER .....	TONN	1120	87,9	4604	265,0
892 21, 29	AVISER, JOURNALER, TIDSSKRIFTER .....	TONN	681	22,3	2672	84,5
892 81-89	TRYKKSAKER, I.E.N. .....	TONN	1565	62,4	7139	273,4
893 11-19	EMBALLASJEVARER AV PLAST; PROPPER, LOKK, KAPSLER .....	TONN	2528	67,0	10345	268,5
893 31	GOLVBELEGG AV PLAST, OGSÅ SELVKLEBENDE, VEGG- ELLER TAKKLEDNING .....	TONN	1034	21,7	5046	102,4
893 32	BORDSERVISER, KJØKKENUTSTYR OG TOALETARTIKLER AV PLAST .....	TONN	594	22,4	2504	94,6
893 94-99	ANDRE VARER AV PLAST .....	TONN	1085	60,3	4311	230,9
894 24-29	LEKETØY, UNNT. DUKKER, DUKKEVOGNER O.L. .....	TONN	407	26,4	1705	103,3
894 71-79	APPARATER OG UTSTYR FOR GYMNASTIK, SPORT OG FISKE .....	..	..	32,7	..	119,8
897 31	SHYKKEVARER OG DELER AV EDELT METALL .....	KG.	1242	18,3	4840	61,0
898 41-59	PREPARERT, UINNSPILT MATERIELL FOR APPTAK AV LYD .....	..	..	12,3	..	60,7
898 61-79	PLATER, BÅND O.A. INNSPILT MATERIELL .....	..	..	83,3	..	418,4

TABELL 9. UTFØRSEL. VIKTIGERE VAREPOSTER ETTER SITC EXPORTS BY PRINCIPAL ITEMS OF THE SITC

VAREPOST- NR. ITEM NO.	VARESLAG COMMODITY	MENGDENHET UNIT	APRIL	1992	JAN. - APRIL	1992
			MENGDE QUANTITY	VERDI VALUE	MENGDE QUANTITY	VERDI VALUE
			MILL. KR		MILL. KR	
023 00	SMØR OG ANNET FETT OG OLJER FRAMSTILT AV MEL	TONN	2	0,0	3238	27,3
024 91, 99	OST OG OSTEMASSE, UNNT. REVET OST, OSTEMASSE, SMELTET OST, MUGGOST	TONN	1794	32,9	8360	143,5
034 11-18	FISK, FERSK ELLER KJØLT, UNNT. FILETER	TONN	24429	447,5	83025	1405,1
034 21-28	FISK, FRYST, UNNT. FILETER	TONN	17900	132,9	82145	504,0
034 40	FISKEFILETER, FRYSTE	TONN	7058	158,3	24812	552,1
034 51, 55	FISKEFILETER OG ANNET FISKEKJØTT, FERSKT ELLER KJØLT	TONN	1205	27,0	2839	76,1
035 11, 13	TØRRFISK OG KLIPPFISK	TONN	3464	124,1	17863	677,2
035 12	FISKEFILETER, TØRKET, SALTET ELLER I SALLAKE	TONN	878	26,3	2301	69,6
035 21-29	FISK, SALTET ELLER I SALLAKE	TONN	5509	141,9	16332	377,9
035 30	FISK, RØYKT	TONN	198	16,5	821	63,6
036 11-19	KREPSDYR, FROSNE; MEL OG PELLETER AV KREPSDYR, EGNET TIL MENNESKEFØDE	TONN	476	39,2	1489	99,1
037 11-17	FISK, TILBEREDT ELLER KONSERVERT, HERU. KAVIAR OG KAVIARETTERLIKNINGER	TONN	2501	65,1	9312	244,2
037 21-22	KREPSDYR OG BLØTDYR, TILBEREDT ELLER KONSERVERT	TONN	939	46,6	4034	186,5
048 10-90	BRØD, KAKER, KJEKS OG ANNET BAKVERK	TONN	966	18,6	3180	55,0
073 10-90	SJOKOLADE O.A. NÆRINGSMIDLER SOM INNEHOLDER KAKAO, I.E.N.	TONN	284	8,2	1654	42,9
081 31	OLJEKAKER O.A. RESTSTOFFER AV SOYABONNER	TONN	13514	23,5	58637	85,8
081 42	MEL OG PELLETER AV FISK OG SJØDYR, TIL DYREFOR	TONN	16621	56,2	53833	186,8
211 11-13,						
20	HUDER AV STORFE OG HEST, RÅ	TONN	528	7,6	2723	39,6
212 25	HELE SKINN AV REV, RÅ	1000 STK.	28	8,3	310	92,9
247 40	TØMMER AV BARTRÆR, GROVT TILHOGD, HERU SKURTØMMER .FAST MÅL	KUB. M.	54773	23,1	258675	96,9
248 20	TRELAST AV BARTRÆR, SAGET ELLER KUTTET I LENGDERETNINGEN, OGSÅ HØVLET, OVER 6 MM TYKK .FAST MÅL	KUB. M.	72413	96,6	273954	368,4
251 20	MEKANISK TREMASSE	TONN	11668	26,0	58227	129,4
251 30	KJEMISK TREMASSE (DISSOLVINGMASSE)	TONN	6859	32,5	27657	130,3
251 51, 52	KJEMISK SODA- ELLER SULFATTREMASSE, HALVBLEIKET ELLER BLEIKET	TONN	23525	77,9	71986	232,3
251 61,62	KJEMISK SULFITTREMASSE, UBLEIKET OG BLEIKET	TONN	4111	14,0	23294	81,1
251 91	HALVKJEMISK TREMASSE	TONN	1545	3,8	10877	25,4
273 12	MARMOR, TRAVERTIN, ECAUSSIN O.A. KALKHOLDIG BYGNINGS- ELLER MONUMENTSTEIN	TONN	1490	5,7	2867	11,4
273 13	GRANITT, PORFYR, SANDSTEIN O.A. MONUMENT- ELLER BYGNINGSSTEIN	TONN	17186	32,2	59873	144,3
273 40	SMÅSTEIN, GRUS OG KNUST STEIN	TONN	901719	47,7	2858121	145,8
278 53	FELTSPAT; LEUCITT; NEFELIN OG -SYENITT	TONN	20007	9,2	124826	58,8
281 50, 60	JERNMALM, OGSÅ KONSENTRERT, UNNT. RØSTET SVOVELKIS	TONN	151364	17,1	837793	135,4
283 10	KOPPERMALM OG KONSENTRATER	TONN	3500	7,7	17284	47,3
287 83	TITANMALM, OGSÅ KONSENTRERT	TONN	64112	25,2	141527	55,1
288 10	METALLHOLDIG ASKE OG RESTSTOFFER	TONN	515	0,7	3764	13,9
288 21	AVFALL OG SKRAP AV KOPPER	TONN	1184	7,5	4026	31,1
288 23	AVFALL OG SKRAP AV ALUMINIUM	TONN	1596	8,1	7587	29,6
333 00	RÅ MINERALOLJE	TONN	7871582	6973,1	30899400	26341,5
334 11-19	BENSIN OG ANDRE LETTE OLJER	KUB. M.	167608	147,9	1053498	938,2
334 21, 29	JETPARAFIN, FYRINGSPARAFIN MV.	KUB. M.	28788	24,8	113485	100,7
334 30,40	GASSOLJER OG FYRINGSOLJER I.E.N.	KUB. M.	440392	343,7	2241891	1741,2
335 22	BENSOL	TONN	7255	8,8	18125	23,1
335 42	PETROLKOKS	TONN	6511	5,7	36245	29,3
342 10	FLYTENDE PROPAN	TONN	110322	105,9	464219	599,8
342 50	FLYTENDE BUTAN	TONN	-	-	-	-
343 20	NATURGASS, I GASSFORM	1000 KUB. M.	2253795	1357,9	9222491	5391,9
351 00	ELEKTRISK STRØM (1)	MWH	1091483	66,5	1978892	140,5
411 12	FETT OG OLJER (UNNTATT LEVEROLJE) OG DERES FRAKSJONER, AV FISK	TONN	5639	11,7	17058	38,8
431 21	DYREFETT OG -OLJER OG DERES FRAKSJONER	TONN	1043	4,6	12599	51,4
431 31	FETTSYRER, RAFFINASJONSFETTSYRER	TONN	1236	5,5	9184	35,5
511 31	VINYLKLORID	TONN	:	127,4	:	272,9
514 79	SYKLISKE AMIDER OG KARBAMATER (UNNT. UREINER) OG DERES DERIVATER; SALTER DERAV	TONN	107	101,5	275	289,2
514 81-89	AMMONIUMSALTER OG -HYDROKSIDER; FORBINDelser MED KARBOKSYMIDFUNKSJON; FORB. MED NITRILFUNKSJON OG MED ANNEN MED NITROGENFUNKSJON	TONN	1751	12,3	4429	38,3
516 22	ALDEHYDER, SYKLISKE POLYMERER AV ALDEHYDER OG PARAFORMALDEHYD	TONN	:	9,1	:	33,4
522 23	SILISUM	TONN	5285	41,3	21302	166,7
522 31-39	UORGANISKE SYRER OG FORB. AV IKKE -METALLER	TONN	22009	6,4	152074	32,0
522 63	NATRIUMOKSYD (KAUSTISK SODA) OPPLØST I VANN	TONN	:	25,3	:	62,5
523 10	FLUORIDER, FLUORSILIKATER, FLUOROALUMINATER O.A. KOMPLEKSE FLUORSALTER	TONN	:	8,8	:	10,1
524 93	KALSIUMKARBID	TONN	6492	:	29671	:
524 94	ANDRE KARBIDER	TONN	4822	34,8	20753	143,5
533 11	PIGMENTER OG PREPARATER PÅ BASIS AV TITANDIOKSYD	TONN	:	26,3	:	94,9
533 41-43	MALINGER OG LAKKER	TONN	1271	22,7	4789	92,8
541 64	BLOD FRA MENNESKER OG DYR FOR TERAPEUTISK, PROFYLAKTISK	TONN	5	8,0	20	47,9
541 91-99	FARMASØYTISKE VARER I.E.N. (UNNT. MEDIKAMENTER)	TONN	28	32,8	141	154,0
542 91	LEGEMIDLER UNNTATT ANTIBIOTIKA OG HORMONER, IKKE I DETALJPK.	TONN	841	14,5	3021	48,3
554 21-23	ORGANISKE OVERFLATEAKTIVE STOFFER, UNNTATT SÅPE	TONN	3721	24,5	19645	127,1
562 11	AMMONIUMNITRAT	TONN	:	1,3	:	9,4
562 14	DOBBELTSALTER OG BLANDINGER AV KALSIUMNITRAT OG AMMONIUM- NITRAT	TONN	:	45,6	:	140,4
562 91	GJØDSEL MED INNHOLD AV NITROGEN, FOSFOR OG KALIUM	TONN	:	186,6	:	562,1
562 95	GJØDSEL MED INNH. AV NITROGEN OG FOSFOR	TONN	:	23,1	:	49,6
571 11, 12	POLYETYLEN, UBEARBEIDD	TONN	17493	88,8	70733	371,4
572 11, 19	POLYSTYREN, UBEARBEIDD	TONN	1080	9,3	4487	40,5
573 11, 13	POLYVINYLKLORID, UBEARBEIDD	TONN	:	28,5	:	107,2
574 31-39	POLYKARBONATER, ALKYDHARPIKSER O.A. POLYESTERE	TONN	2738	36,6	11137	147,7

(1) MÅNED GJELDER MARS, HITIL I ÅR GJELDER JANUAR - MARS.

TABELL 9. UTFØRSEL. VIKTIGERE VAREPOSTER ETTER SITC EXPORTS BY PRINCIPAL ITEMS OF THE SITC (FORTS.)

VAREPOST- NR. ITEM NO.	VARESLAG COMMODITY	MENGDENHET UNIT	APRIL	1992	JAN.-APRIL	1992
			MENGDENHET QUANTITY	VERDI VALUE	MENGDENHET QUANTITY	VERDI VALUE
			MILL. KR		MILL. KR	
575 11-19	POLYMERER AV PROPYLEN ELLER AV ANDRE OLEFINER	TONN	5565	27,6	27733	139,9
575 41-43	AMINOHARPIKSER, UBEARBEIDD	TONN	2259	16,0	10136	84,3
582 24	PLATER, DUK, FILM, FOLIER OG BÅND AV PLAST (UNNT. SKUMPLAST) IKKE FORBUNDET MED ANDRE MATERIALER	TONN	1656	19,7	7487	93,2
593 11, 12	KRUTT OG TILBEREDTE SPRENGSTOFFER	TONN	134	9,5	563	44,2
598 12	AVLUT FRA FABRIKASJON AV TREMASSE, OGSÅ KONSENTRERT	TONN	15928	14,6	73047	67,6
598 61	KUNSTIG GRAFITT MV.	TONN	4426	12,8	16304	45,4
611 30	HELE HUDER OG SKINN AV LÆR AV STORFE, UTEN HÅR, HØYST 28 KVADRATFOT PR. STK.	TONN	37	6,0	291	24,9
611 41, 42	ANNET LÆR AV STORFE OG AV DYR AV HESTESLEKTEN	TONN	46	6,1	198	27,2
625 10	NYE DEKK (PNAUMATISKE) TIL PERSONBILER	STK.	3923	1,1	67967	16,9
634 22	SPONPLATER O.L. AV TRE	KUB. M.	10912	15,4	49085	70,3
634 51-59	FIBERPLATER AV TRE O.L. MATERIALER, OGSÅ AGGLOMERERTE MED HARPIKSER O.A. ORGANISKE BINDEMIDLER	TONN	2205	7,9	7190	26,4
635 31-39	BYGNINGSSNEKKERARBEIDER, UNNTATT FERDIGHUS	..	..	48,6	..	222,3
641 10	AVISAPAPIR	TONN	61003	:	257708	:
641 21-29	TRYKK- OG SKRIVEPAPIR OG -PAPP, UTEN OVERDRAG	TONN	18657	88,2	77537	368,5
641 32-34	TRYKK- OG SKRIVEPAPIR OG -PAPP, MED OVERDRAG	TONN	900	5,7	3470	21,2
641 41-48	KRAFTPAPIR OG KRAFTPAPP, UBESTRØKET, I RULLER ELLER ARK	TONN	14691	60,9	58944	254,7
641 51	HALVKJEMISK PAPIR FOR FREMSTILLING AV BØLGE PAPIR (FLUTING)	TONN	2154	:	18591	:
641 52	SULFITPAPIR, UBESTRØKET, TIL INNPAKNING, I RULLER ELLER ARK	TONN	1039	7,8	4935	37,3
641 53	PERGAMENT- OG GREASEPROOF PAPIR	TONN	1743	17,6	7028	70,8
641 54-59	ANNET PAPIR OG PAPP, UBESTRØKET	TONN	3568	15,3	15220	60,7
641 63	PAPIR TIL HÅNDKLÆR, TOALETTPAPIR O.L. HUSHOLDNINGSBRUK; CELLULOSEVATT OG DUK AV CELLULOSEFIBER, OVER 36 CM BREDDE	TONN	907	5,8	4286	27,6
642 11-16	EMBALLASJE AV PAPIR, PAPP, CELLULOSEVATT MV.	TONN	1923	24,3	6065	74,7
651 95	LUNTER, FORGARN, GARN OG OPPSKARNE BUNTER AV GLASSFIBRER	TONN	1170	12,0	4058	41,9
657 32	TEKSTILSTOFF, IMPREGNERT, OVERTRUKKET, BELAGT ELLER LAMINERT MED PLAST	TONN	84	9,2	531	52,4
657 71-73	VATT OG VARER DERAV, VEKER OG TEKSTILVARER TIL TEKNISK BRUK	TONN	102	9,9	539	51,8
663 31	VARER AV GIPS	TONN	11233	15,4	59639	79,1
663 33	PREFABRIKERT ELEMENTER FOR BYGGE- ELLER ANLEGGSVIRKSOMHET	..	..	16,3	..	69,6
663 36-39	VARER AV STEIN ELLER ANDRE MINERALSKE MINERALER, I.E.N.	TONN	456	4,8	2534	28,1
664 92	ISOLASJONSGLOSS SOM BESTÅR AV FLERE LAG	TONN	518	6,2	2081	24,9
671 41, 49	FERROMANGAN	TONN	12801	57,7	64951	298,9
671 51	FERROSILICIUM	TONN	33964	128,5	117443	471,5
671 52-59	ANDRE FERROLEGERINGER	TONN	20321	79,2	113761	433,3
674 21, 22	PLATER MED OVERDRAG AV TINN	TONN	9084	45,9	38394	192,9
676 21-29	STENGER AV JERN ELLER STÅL, VARMVALSEDE, VARMTRUKNE ELLER VARMSTRENGPRESSEDE, OGSÅ DE SOM ER VRIDDE ETTER VALSING	TONN	13281	25,0	67033	120,1
676 81-83	U, I, H, L, T OG ANDRE PROFILER AV JERN ELLER STÅL, VARMVALSEDE, VARMTRUKNE, STRENGPRESSEDE, IKKE VIDRE BEARB.	TONN	7736	25,4	41079	132,0
679 12-17	RØR OG HULE PROFILER, SØMLØSE, AV JERN ELLER STÅL (UNNTATT STØPJERN)	TONN	55	3,0	1393	107,0
679 31-49	ANDRE JERN- OG STÅLRØR	TONN	4308	21,2	19811	91,2
679 51-59	RØRDELER (FITTINGS)	TONN	229	7,6	872	23,8
681 23-25	PLATINA, UBEARB., HALVFABRIKATA ELLER PULVERFORM	TONN	321	20,8	1242	63,3
682 12	RAFFINERT KOPPER, UBEARBEIDD	TONN	3797	54,2	13676	186,0
682 31-72	KOPPER, BEARBEIDD	TONN	357	12,6	1653	53,0
683 11, 12	NIKKEL OG NIKKELLEGERINGER, UBEARBEIDD	TONN	4374	217,0	17229	812,6
684 11, 12	ALUMINIUM OG ALUMINIUMLEGERINGER, UBEARBEIDD	TONN	65468	621,3	277601	2510,2
684 21, 22	STENGER, PROFILER OG TRÅD AV ALUMINIUM	TONN	5123	71,4	21470	293,8
684 23	PLATER OG BÅND AV ALUMINIUM, TYKKELSE OVER 0,2 MM	TONN	5675	83,2	26738	391,4
686 11-12	SINK OG SINKLEGERINGER, UBEARBEIDD	TONN	7470	59,9	36942	271,4
686 33	STØV, PULVER OG FLAK AV SINK	TONN	810	8,4	3522	35,5
689 15	MAGNESIUM, UBEARBEIDD	TONN	:	34,9	:	172,4
689 81	KOBOLTMATTE O.A. MELLOMPROD. FRA KOBOLTFRAMSTILLINGEN; UBEARBEIDD KOBOLT; AVFALL OG SKRAP; PULVER	TONN	134	53,2	642	234,8
691 11-19	FERDIGE KONSTRUKSJONER OG DELER AV JERN ELLER STÅL, UNNTATT PREFABRIKERT BYGNINGER	TONN	1442	23,4	8745	192,3
691 21, 29	FERDIGE KONSTRUKSJONER OG DELER AV ALUMINIUM, UNNTATT PREFABRIKERT BYGNINGER	TONN	142	7,3	653	36,7
692 12, 42	TANKER, FAT, TROMLER, SPANN O.L. BEHOLDERE AV ALUMINIUM	TONN	754	11,3	2703	46,2
693 13	TAU, LINER, KABLER, FLETTEDE BÅND O.L. AV ALUMINIUM	TONN	980	13,3	4031	52,2
694 21, 22	SKRURER, BOLTER, MUTTERE, NAGLER O.L. VARER	TONN	306	5,7	1165	22,7
695 63, 64	UTSKIFTBART VERKTØY FOR HÅNDVERKTØY, HÅNDVERKTØY OG VERKTØYMASKINER (FOR BERG- ELLER JORDBORING)	TONN	45	4,6	207	26,5
699 11, 13-19	HENGELÅSER OG LÅSER, HENGSLER O.A. UTSTYR; BESLAG AV UDELT METALL TIL MØBLER, DØRER ETC.; AUTOMATISKE DØRLUKKERE	TONN	218	17,2	860	69,9
699 61-69	VARER AV JERN ELLER STÅL I.E.N.	TONN	1463	30,0	8204	139,9
699 73	VARER AV KOPPER, I.E.N.	TONN	115	5,4	525	25,3
699 79	VARER AV ALUMINIUM I.E.N.	TONN	1240	18,8	3605	63,7
713 32, 33	FARTØYSMOTORER (UNNT. UTENBORDSMOTORER)	STK.	61	21,2	185	89,9
713 91, 92	DELER TIL FORBRENNINGSMOTORER, (UNNTATT TIL FLYMOTORER)	TONN	260	36,1	1359	157,5
714 91	DELER TIL TURBOJETMOTORER OG TURBOPROPMOTORER	TONN	10	26,6	37	119,0
721 11-19	MASKINER OG DELER FOR JORDBEARBEIDING	..	..	28,2	..	141,1
721 21-29	MASKINER OG DELER FOR INNHØSTING, TRESKING OG SORTERING	..	..	27,7	..	107,7
723 11-99	ANLEGGSMASKINER, -UTSTYR OG DELER	..	..	50,7	..	205,7
725 11	MASKINER FOR FRAMST. AV PAPIRMASSE AV CELLULOSEFIBERMAT.	STK.	6	5,3	26	39,6
725 91	DELER TIL MASKINER SOM HØRER UNDER UNDERGRUPPE 725.1	TONN	46	4,5	224	19,5
727 22	MASKINER TIL I NÆRINGSMIDDELINDUSTRIEN I.E.N.	STK.	83	21,0	188	40,8
728 11-19	MASKINVERKTØY FOR SPEIELLE INDUSTRIER, OG DELER	..	..	5,6	..	22,1
728 31-39	MASKINER OG APPARATER FOR SORTERING, KNUSING, BLANDING OG ELTING MV., OG DELER	..	..	11,3	..	24,5
741 43-49	MASKINER, APPARATER, UTSTYR OG DELER FOR KJØLING OG FRYSING; VARMEPUMPER (IKKE TIL HUSHOLDNINGSBRUK)	..	..	13,5	..	65,6
742 60	SENTRIFUGALPUMPER I.E.N.	STK.	238	50,4	1074	171,9

TABELL 9. UTFØRSEL. VIKTIGERE VAREPOSTER ETTER SITC EXPORTS BY PRINCIPAL ITEMS OF THE SITC (FORTS.)

VAREPOST- NR. ITEM NO.	VARESLAG COMMODITY	MENGD- ENHET UNIT	APRIL	1992	JAN.-APRIL	1992
			MENGD- QUANTITY	VERDI VALUE	MENGD- QUANTITY	VERDI VALUE
			MILL. KR		MILL. KR	
742 91, 95	DELER TIL PUMPER OG VÆSKEELEVATORER.....	TONN	15	7,9	125	42,2
743 61-69	APPARATER FOR FILTRERING OG RENSING AV VÆSKER OG GASSER .....	..	..	14,1	..	63,8
744 11-19	GAFFELTRUCKER O.A. LØFTE- OG STABLETRUCKER, TRAKTORER TIL BRUK PÅ JERNBANEPERRONGER O.L. ....	..	..	15,0	..	37,6
744 21-25	TALJER OG HEISVERK (UNNT. ELEVATORER MED HEISSPANN), VINSJER OG ANKERSPILL .....	STK.	325	19,1	1220	92,5
744 31-39	LOSSEBOMMER TIL SKIP; KRANER, HERU. KABELKRANER, MOBILE LØFTEKRANER, PORTALTRUCKER OG KRANTRUCKER.....	STK	50	33,9	185	90,1
744 91-94	DELER TIL MASKINER FOR LØFTING, LASTING ETC.....	TONN	194	23,6	1061	98,1
745 61-68	MEKANISKE APPARATER FOR SPREDNING AV VÆSKER OG PULVRE; BRANNSLUKNINGSAPPARATER, SPRØYTEPISTOLER .....	..	..	7,2	..	32,8
747 10-90	KRANER, VENTILER O.L. ....	TONN	160	13,9	661	59,7
751 28	FRANKERINGS- OG BILLETMASKINER O.L. MASKINER MED REGNEVERK	STK.	128	4,3	927	22,5
752 10-90	AUTOMATISKE DATABEHANDLINGSMASKINER OG UTSTYR.....	STK.	27007	112,9	115702	459,0
764 11-19	ELEKTRISK UTSTYR FOR LINJETELEFONI OG -TELEGRAFI .....	STK.	9725	20,8	54025	139,7
764 21-26	MIKROFONER, HØREFREKVENSFORSTERKERE, HØYTALERE, HØRETELEFONER O.L. ....	STK.	29950	5,1	144788	23,8
764 31, 32	SENDERE FOR RADIOTELEFONI ELLER -TELEGRAFI, KRINGKASTING ELLER FJERNSYN .....	STK.	699	21,3	3731	173,8
764 83	RADARAPPARATER, RADIONAVIGASJONSAPPARATER OG RADIO- FJERNSTYRINGSAPPARATER .....	STK.	254	11,4	1571	37,1
764 91	DELER TIL ELEKTRISK UTSTYR FOR LINJETELEFONI OG -TELEGRAFI .	TONN	19	25,5	75	106,2
764 93	DELER TIL SENDERE OG MOTTAKERE FOR RADIO, FJERNSYN, RADIOTELEGRAFI OG -TELEFONI.....	TONN	83	16,3	454	106,7
771 11,19	ELEKTRISKE TRANSFORMATORER .....	STK.	9194	6,9	25889	52,3
771 21	STATISKE OMFØRMERE .....	STK.	75300	10,3	266258	46,0
772 41-82	ELEKTRISKE APPARATER TIL Å SLUTTE, BRYTE, SIKRE ELLER FORBINDE EL. STRØMKRETSE, OG DELER TIL SLIKE APPARATER ...	TONN	299	40,6	1300	162,5
773 11-18	ISOLERT ELEKTRISK TRÅD OG KABEL (HERU. OPTISK KABEL), OGSÅ MED FORBINDELSESDELER .....	TONN	839	32,6	3387	142,9
774 11-13	ELEKTRODIAGNOSTIKKAPPARATER .....	TONN	4	8,9	26	51,8
775 82	ELEKTRISKE JORD- OG ROMOPPVARINGSAPPARATER .....	STK.	26539	7,9	166694	52,6
775 86-89	ELEKTROTERMISKE HUSHOLDNINGSAPPARATER .....	STK.	105796	16,1	403709	57,4
778 12	ELEKTRISKE AKKUMULATORER .....	STK.	..	3,8	..	15,6
782 11, 19	MOTORKJØRETØYER FOR TRANSPORT AV GODS .....	STK.	72	17,3	392	116,4
784 31-39	DELER OG TILBEHØR TIL MOTORKJØRETØYER UNDER POS. 722, 781, 782 OG 783 .....	TONN	2242	114,6	8597	445,2
785 20	TØHJULSSYKLER O.A. SYKLER, UTEN MOTOR .....	STK.	2236	3,6	13486	20,7
786 30	BEHOLDERE (CONTAINERE), BESTEMT OG UTSTYRT FOR TRANSPORT MED ETT ELLER FLERE SLAGS TRANSPORTMIDLER .....	TONN	123	8,6	505	31,2
792 15	HELIKOPTERE MED TOMVEKT OVER 2 000 KG .....	STK.	-	-	-	-
792 40	FLY O.A. LUFFARTØYER MED MEKANISK DRIVANORDNING (UNNT. HELIKOPTRE) MED TOMVEKT OVER 15 000KG .....	STK.	-	-	2	452,0
793 11-19	LYSTBÅTER OG SPORTSBÅTER .....	STK.	672	37,0	2171	131,2
793 22	TANKFARTØYER, ALLE SLAG.....	BR.TONN	70001	298,0	147215	1164,6
793 24	FISKEFARTØYER; FARTØYER FOR BEARBEIDING ELLER KONSERVERING AV FISK .....	BR.TONN	3430	115,6	5835	223,8
793 26, 27	KJØLESKIP O.A. FARTØYER FOR TRANSPORT AV LAST OG PERSONER ..	BR.TONN	145417	344,8	569130	3388,1
793 28	PASSASJERSKIP O.L. SKIP FOR TRANSPORT AV PERSONER; FERGER, ALLE SLAG .....	BR.TONN	-	-	10839	501,1
793 30	FARTØYER O.A. FLYTENDE MATERIELL BESTEMT FOR OPPHOGGING .....	STK.	-	-	-	-
793 55	BORE- ELLER PRODUKSJONSPLATTFORMER .....	STK.	-	-	-	-
813 11	LYSEKRONER O.A. BELYSNINGSUTSTYR FOR MONTERING I TAK ELLER PÅ VEGGER (UNNT. FOR OFFENTLIGE GATER, Plasser eller vegger	TONN	194	15,8	898	69,2
813 13	ELEKTRISKE BORD-, SKRIVEBORD-, NATTBORD- ELLER GOLVLAMPER ..	TONN	47	6,1	250	33,3
813 15	ELKTRISKE LAMPER OG BELYSNINGSUTSTYR, I.E.N. ....	TONN	52	6,1	208	22,8
821 11-19	SITTEMØBLER, OGSÅ DE SOM KAN OMGJØRES TIL SENGER, OG DELER .	TONN	771	47,8	2815	218,0
821 21-29	SENGEBUNNER; MADRASSER, TEPPER, DYNER, PUTER .....	..	..	8,4	..	44,6
821 31-39	MØBLER, I.E.N. AV METALL .....	TONN	489	8,7	2409	44,9
821 51-59	MØBLER, I.E.N. AV TRE .....	TONN	443	17,8	1902	68,6
872 33	APPARATER FOR OZON-, SURSTOFF- ELLER AEROSOLTERAPI SAMT APPARATER FOR KUNSTIG ÅNDEDRETT ELLER ANDRE TERAPEUTISKE PUSTEAPPARATER .....	TONN	18	5,5	95	27,8
874 11-14	KOMPASSER; ANDRE NAVIGASJONSINSTRUMENTER OG -APPARATER SAMT DELER .....	..	..	44,3	..	176,4
874 31-39	INSTRUMENTER OG APPARATER FOR MÅLING ELLER KONTROLL AV GJENNOMSTRØMNING ELLER NIVÅ AV VÆSKER, OG DELER .....	..	..	19,1	..	94,6
874 52	INSTRUMENTER, APPARATER OG MODELLER TIL DEMONSTRASJONSFORMÅL	TONN	58	21,2	269	79,8
874 61-79	INSTRUMENTER OG APPARATER FOR MÅLING ELLER KONTROLL AV ELEKTR. MENGDER OG FOR REGULERING .....	..	..	14,9	..	73,1
891 21-29	PATRONER, ANNEN AMMUNISJON, RAKETTER OG PROSJEKTILER .....	TONN	94	57,0	305	153,5
893 11-19	EMBALLASJE AV PLAST; PROPPER, LOKK, KAPSLER .....	TONN	1346	30,9	5237	117,4
896 11	MALERIER, TEGNINGER OG PASTELLER .....	TONN	0	0,3	5	14,6
899 72	KOSTER, BØRSTER, PENSLER MV., OGSÅ SOM DELER TIL MASKINER ..	TONN	102	12,6	468	63,6

TABELL 10. INNFØRSEL. VIKTIGERE VARER GRUPPERT ETTER DET HARMONISERTE SYSTEM (HS)

## IMPORTS OF PRINCIPAL COMMODITIES CLASSIFIED ACCORDING TO THE HARMONIZED SYSTEM (HS)

TEKSTEN TIL DE VARENUMMER SOM ER GITT I TABELLEN, FINNES I STATISTISK VAREFORTEGNELSE FOR UTENRIKS-HANDELEN 1992, UTGITT I SERIEN MORGES OFFISIELLE STATISTIKK OG KAN FÅS VED HENVENDELSE TIL BYRÅET. VAREFORTEGNELSEN ER OGSÅ INNARBEIDD I TOLLTARIFFEN, UTGITT AV TOLL- OG AVGIFTS DIREKTORATET. DEN ER TIL SALGS I BOKHANDELEN.

THE DESCRIPTIONS OF THE COMMODITY NUMBERS IN THE TABLE ARE GIVEN IN THE COMMODITY LIST FOR EXTERNAL TRADE STATISTICS, PUBLISHED BY THE CENTRAL BUREAU OF STATISTICS.

A COPY MAY BE OBTAINED FROM THE BUREAU.

MENGDENHET	QUANTITY UNIT
.. = OPPGAVE MÅNGLER	NOT AVAILABLE
S = STYKKER	NUMBER, PIECES, HEADS
P = PAR	PAIRS
TG = 1000 GRAM	1000 GRAMMES
TL = 1000 LITER	1000 LITRES
U = KUBIKKMETER	CUBIC METRES
TU = 1000 KUBIKKMETER	1000 CUBIC METRES
B = BRUTTO REG. TONN	GROSS TONS
Z = MWH (MEGAWATTTIME)	MWH (MEGA WATT HOURS)
V = KVADRATMETER	SQUARE METRES

OMFANG: VARER SOM I DEN AKTUELLE MÅNED ELLER I GJENNOMSNITT HITTIL I ÅR HAR EN VERDI PÅ KR. 200 000 ELLER MER.

COVERAGE: COMMODITIES WHICH IN THE ACTUAL MONTH OR AS AN AVERAGE DURING THE YEAR HAVE A VALUE OF NOK 200 000 OR MORE.

VARENR.	APRIL 1992	JANUAR-APRIL 1992	VARENR.	APRIL 1992	JANUAR-APRIL 1992
COMMODITY CODE	MENGDE QUANTITY	VERDI VALUE	COMMODITY CODE	MENGDE QUANTITY	VERDI VALUE
	TONN	1000 KR.		TONN	1000 KR.
0000.0011	13	1062	0504.0000	80	5279
0000.0055	92	7197	0505.1000	0	76
KAP.00		8259	0508.0000	0	9
0101.1100 S	10	383	0511.9101	329	572
0101.1911 S	10	271	0511.9103	0	4
0101.1919 S	14	1099	0511.9910	86	466
0106.0099	2	662	0511.9990	179	407
KAP.01		2668	KAP.05		7079
0202.3000	48	1034	0601.1001	7	280
0203.2200	6	169	0601.1002	8	388
0203.2900	39	644	0601.1009	3	153
0204.4200	18	289	0602.1001	18	716
0208.9022	1	52	0602.2000	32	638
0208.9092	1	47	0602.3001	74	950
0208.9099	11	518	0602.3009	85	1444
0209.0000	20	143	0602.4000	87	1662
0210.1900	9	168	0602.9902	18	234
0210.9000	6	120	0602.9903	827	9450
KAP.02		4386	0602.9904	90	1455
0301.1000	2	547	0602.9905	143	4267
0301.9200	1	705	0602.9909	182	3576
0302.5000	1308	15950	0603.1001	11	1102
0302.6200	39	425	0603.1009	227	15457
0302.6400	423	959	0603.9000	7	717
0302.6902	17	255	0604.9101	-	-
0302.6909	54	521	0604.9109	31	1758
0303.2109	-	-	0604.9900	15	491
0303.2201	17	315	KAP.06		44811
0303.2209	-	-	0701.9000	3088	4831
0303.3102	30	1030	0702.0010	1253	13058
0303.6000	1293	17955	0703.2000	16	382
0303.7100	18	22	0703.9001	170	1014
0303.7200	48	489	0704.1020	554	4382
0303.7300	1	12	0704.1030	110	1373
0303.7402	40	238	0704.9091	946	7726
0303.7909	88	1130	0705.1110	41	381
0304.1002	1	18	0705.1191	24	206
0304.2003	-	-	0705.1199	1	5
0304.2004	29	681	0707.0091	27	253
0304.2007	25	356	0709.2090	11	311
0304.2008	31	880	0709.3000	11	181
0304.2009	49	487	0709.4000	105	708
0304.9000	20	624	0709.5110	121	2285
0305.2009	-	-	0709.6020	315	7676
0305.5104	12	523	0709.9090	57	1170
0305.6200	26	921	0710.4000	72	595
0305.6909	133	1906	0710.8040	14	261
0306.1200	1	111	0710.8091	40	235
0306.1301	937	8969	0710.8099	201	1180
0306.1302	297	8972	0711.2010	14	275
0306.1309	108	3503	0712.1000	40	515
0306.2200	1	231	0712.2000	34	550
KAP.03		70848	0712.3000	2	445
0403.1029	341	3416	0712.9020	2	273
0406.1000	35	1556	0712.9090	52	1838
0406.3000	9	352	0713.1000	270	1347
0406.4000	83	4325	KAP.07		55727
0406.9000	82	2905	0801.1001	80	672
0407.0010	8	49	0802.1100	53	1212
0409.0000	13	283	0802.1200	96	2290
KAP.04		13160	0802.2200	38	827
			0802.3200	4	130

TABELL 10 (FORTS.). INNFØRSEL. VIKTIGERE VARER GRUPPERT ETTER DET HARMONISERTE SYSTEM (HS)  
 IMPORTS OF PRINCIPAL COMMODITIES ACCORDING TO THE HARMONIZED SYSTEM (HS)

VARENR.	1992		1992		VARENR.	1992		1992	
	APRIL	JANUAR-APRIL	APRIL	JANUAR-APRIL		APRIL	JANUAR-APRIL	APRIL	JANUAR-APRIL
	MENGDE	VERDI	MENGDE	VERDI		MENGDE	VERDI	MENGDE	VERDI
	TONN	1000 KR.	TONN	1000 KR.		TONN	1000 KR.	TONN	1000 KR.
0802.5000	8	320	39	1451	KAP.14		199		1297
0802.9090	42	482	55	874					
0803.0001	4802	22250	20091	82406	1504.1091	0	11	50	1279
0804.3000	80	732	296	2398	1504.2020	4425	9316	23927	51020
0804.4000	57	462	235	1965	1504.2090	5	373	6	629
0804.5000	24	448	70	1159	1506.0090	-	-	882	1863
0805.1000	8827	38184	24715	101883	1507.9000	101	482	295	1405
0805.2000	255	1381	9206	65430	1509.1000	64	1050	69	1224
0805.3010	251	1016	883	4159	1509.9000	76	1265	226	3386
0805.4000	66	303	352	1595	1511.1000	80	283	598	2115
0806.1010	-	-	1691	16437	1511.9090	424	2014	2001	9435
0806.1090	911	9479	1676	17722	1513.1100	-	-	2266	8439
0806.2000	293	2683	981	8949	1514.9000	25	117	181	933
0807.1001	19	211	33	344	1515.2900	32	184	190	1098
0807.1009	43	568	216	2094	1515.9020	2	475	41	1828
0808.1010	-	-	5223	35712	1515.9090	9	203	31	661
0808.1020	32	213	2645	18706	1516.2090	89	644	311	2417
0808.1090	4800	36120	5550	41593	1517.9090	118	805	841	5990
0808.2010	2	18	1197	6147	1518.0030	45	220	84	439
0808.2020	76	487	1641	8258	1519.1100	51	223	108	510
0808.2030	981	6712	2844	17944	1519.1200	23	205	85	704
0809.3090	6	68	96	1269	1519.1300	203	814	779	3163
0809.4040	23	268	114	1248	1519.1900	177	1509	556	4215
0810.1010	11	247	41	472	1519.2001	24	77	211	1771
0810.1090	88	1899	125	3066	1520.1000	86	629	263	1830
0810.2090	24	414	25	466	KAP.15		22385		114817
0810.9091	163	1153	1047	7500					
0811.1010	30	225	143	1072	1601.0000	12	287	42	1001
0811.1090	330	2237	1056	7453	1602.4910	18	750	65	2783
0811.2090	221	1493	712	5706	1603.0099	-	-	10	917
0811.9020	51	734	281	4364	1604.1204	59	1545	181	5036
0811.9090	62	785	228	3148	1604.1205	17	626	137	2761
0813.1000	18	425	92	1941	1604.1206	51	938	128	2526
0813.2000	142	1885	303	3846	1604.1209	44	812	70	1409
0813.3000	2	60	35	1424	1604.1301	-	-	58	902
0814.0000	40	256	147	1136	1604.1400	78	1085	197	2926
KAP.08		139980		504848	1604.1902	6	334	44	1287
					1604.1903	16	608	49	1192
0901.1100	2316	24285	12865	132611	1604.1905	77	1992	270	7887
0901.2100	117	3035	375	9747	1604.1909	4	164	58	1833
0902.3000	65	7093	250	23977	1604.2001	40	396	47	534
0904.1100	15	182	55	839	1604.2004	162	4204	584	15757
0904.1200	8	243	60	1357	1604.2005	111	1142	111	1142
0904.2000	16	747	82	2873	1604.2006	83	1787	83	1787
0910.9100	32	1248	103	3289	1604.2009	16	690	64	2124
0910.9990	35	1161	103	3490	1604.3001	9	362	9	415
KAP.09		38674		182926	1604.3002	13	371	89	3342
					1605.2001	93	5318	394	21113
1001.1000	6789	4546	18477	13392	1605.2002	5	185	24	1266
1001.9000	37811	30083	59481	44628	1605.2009	0	4	134	7063
1002.0000	0	3	5658	2418	1605.9000	21	503	68	1558
1005.1000	0	40	1176	1451	KAP.16		24512		92309
1005.9000	82	839	1383	3336					
1006.3010	1117	5402	4042	16571	1701.1100	13	60	323	1076
1006.4010	83	236	210	619	1701.9901	946	3903	2963	12321
1008.2000	21	178	107	833	1701.9905	2581	6945	10982	28846
KAP.10		41640		84837	1701.9909	7638	17184	32833	74288
					1702.1000	46	292	213	1428
1103.1300	503	864	767	1322	1702.3000	173	868	796	3852
1104.2300	245	541	1725	2658	1702.9090	169	862	785	3642
1105.2020	19	395	96	1900	1703.1000	0	1	22014	9745
1106.3000	7	200	20	415	1703.9000	0	2	2218	1504
1107.1000	3178	6530	10412	21364	1704.1000	80	2592	282	8287
1107.2000	376	740	1484	3016	1704.9001	75	1388	398	7865
1108.1109	50	189	330	996	1704.9002	59	1208	251	4959
1108.1209	376	1154	1643	4750	1704.9003	344	10693	1377	40987
1109.0000	42	109	152	1522	1704.9009	496	10368	1870	39019
KAP.11		12142		41493	KAP.17		56889		239853
1201.0000	1	5	104130	156080	1801.0000	20	242	841	9360
1202.2000	300	2633	1464	11087	1803.1000	91	1196	263	3687
1205.0000	1835	2918	5875	9413	1804.0000	233	5872	965	23867
1206.0000	153	648	1059	4341	1805.0000	80	829	317	3046
1207.4000	33	327	126	1300	1806.1000	66	874	347	4451
1209.2300	21	325	152	2295	1806.2090	50	645	244	3465
1209.2400	26	375	168	3103	1806.3100	245	5484	1404	35682
1209.2500	80	641	854	7681	1806.3200	121	3368	611	17983
1209.2910	0	3	25	1336	1806.9010	367	12156	1132	40195
1209.3000	0	68	6	1836	1806.9090	80	2301	408	7949
1209.9110	2	1204	9	4840	KAP.18		33056		149988
1209.9120	0	259	6	1381					
1209.9190	20	229	46	1760	1901.2092	31	487	100	1636
1209.9900	47	1090	95	3470	1901.9090	58	1037	264	5633
1210.2090	1	74	91	4481	1902.1100	34	452	104	1447
1211.2000	0	73	4	1600	1902.1900	133	1118	550	4001
1211.9000	4	419	36	2374	1902.3001	25	440	85	1695
1212.9100	10	423	45	1993	1902.3009	6	196	51	1208
1214.9010	717	1774	1695	3451	1904.1001	182	2795	679	10513
1214.9091	1717	2438	5695	7877	1904.1009	218	4529	846	18996
KAP.12		16757		236752	1904.9001	54	511	487	3880
					1904.9009	7	44	70	1682
1301.2000	43	893	206	4043	1905.1000	456	6156	1950	26091
1302.1100	1	1050	2	3075	1905.3001	316	6164	1265	24803
1302.1900	2	122	18	1326	1905.3002	90	1767	321	6579
1302.2000	15	1456	61	5575	1905.4000	134	1979	508	6808
1302.3200	10	268	35	1246	1905.9001	159	3642	710	15475
1302.3901	5	315	24	1632	1905.9004	28	565	101	2041
1302.3909	1	133	8	954	1905.9005	6	196	36	1019
KAP.13		4556		20210	1905.9007	77	1483	314	6270
					1905.9008	138	1449	982	11420

TABELL 10 (FORTS.). INNFØRSEL. VIKTIGERE VARER GRUPPERT ETTER DET HARMONISERTE SYSTEM (HS)  
IMPORTS OF PRINCIPAL COMMODITIES ACCORDING TO THE HARMONIZED SYSTEM (HS)

VARENR.	1992		1992		VARENR.	1992		1992	
	APRIL	JANUAR-APRIL	APRIL	JANUAR-APRIL		APRIL	JANUAR-APRIL	APRIL	JANUAR-APRIL
	MENGDE	VERDI	MENGDE	VERDI		MENGDE	VERDI	MENGDE	VERDI
	TONN	1000 KR.	TONN	1000 KR.		TONN	1000 KR.	TONN	1000 KR.
1905.9009	735	12175	2930	47455	2309.9092	76	359	359	2449
KAP.19		47845		201924	2309.9099	251	2405	1304	12017
					KAP.23		46558		197009
2001.9040	30	229	106	1035					
2002.1010	349	1357	1093	4312	2401.1000	244	7836	701	20737
2002.9010	232	1391	1583	9216	2401.2000	14	861	301	15258
2002.9020	168	701	422	1880	2401.3000	20	210	90	959
2002.9090	30	900	70	1709	2402.1010	2	847	7	3803
2003.1000	342	2732	905	7260	2402.1090	5	1103	8	2098
2004.1009	6	91	96	1043	2402.2001	19	1321	47	5980
2005.2009	127	1978	493	7631	2402.2002	88	14834	321	54607
2005.5100	142	695	537	2749	2402.2003	7	1267	12	2374
2005.5900	35	157	249	1096	2402.9000	1	211	3	510
2005.6000	74	758	352	4107	2403.1000	30	2404	104	8335
2005.7000	19	400	79	1051	2403.9100	220	3120	242	3425
2005.8000	274	2212	1178	8226	2403.9990	14	1528	88	8691
2005.9000	45	575	272	2797	KAP.24		35552		126273
2006.0000	3	34	64	1725					
2007.9910	77	1266	321	5505	2501.0001	27706	9624	135111	45595
2008.1110	13	231	111	1906	2501.0002	20348	5205	69809	18235
2008.1190	50	811	232	4100	2501.0003	5555	2072	19082	7339
2008.1900	44	1085	243	4515	2501.0009	1186	1131	3371	4606
2008.2000	508	3504	1815	12013	2505.1000	10287	2676	50353	12375
2008.3000	35	435	155	1639	2505.9001	1662	619	5677	2574
2008.4000	69	399	685	4077	2505.9009	347	612	1521	2658
2008.5000	62	463	232	1621	2506.1001	8895	1542	33058	8033
2008.7000	212	1116	907	4733	2506.1002	32	55	11638	3575
2008.9200	207	2306	1537	16368	2506.2100	14736	4072	81080	20592
2009.1120	150	1908	360	4485	2507.0000	12710	10481	34966	28558
2009.1130	965	12662	3581	44747	2508.1000	154	835	2542	4462
2009.1190	57	557	242	1557	2508.2000	5	21	149	861
2009.1920	-	-	51	1490	2508.5000	94	243	999	1783
2009.1990	62	348	173	975	2508.7000	705	349	2623	2167
2009.2000	30	295	36	345	2509.0000	428	355	2103	1768
2009.3090	53	612	138	1731	2510.2000	51716	18408	200054	72099
2009.6000	208	1396	714	4904	2511.1000	7178	6690	41391	27775
2009.7000	96	1595	671	10254	2512.0000	131	703	630	3518
2009.8090	29	657	175	3920	2516.1100	542	826	1006	1355
2009.9000	75	1151	276	4376	2516.1200	155	389	684	1666
KAP.20		47986		196658	2517.1000	2698	658	15220	3850
					2517.4100	316	299	1302	1204
2101.1010	35	3441	211	19639	2517.4900	32	80	4855	1151
2101.1091	48	2101	81	3423	2518.1001	212	168	1131	990
2102.1020	37	351	184	1784	2518.1002	366	359	1726	1209
2103.1000	29	644	88	2029	2519.1000	117	552	733	2897
2103.2001	36	408	214	2443	2519.9000	23	216	1236	1847
2103.2002	100	1448	479	6426	2520.1000	2748	653	10950	2045
2103.3000	12	197	52	1056	2520.2000	9960	1233	92961	10899
2103.9009	314	7316	1080	24308	2521.0000	8670	1117	59538	8351
2104.1020	9	208	55	957	2522.1000	1400	1166	4917	2874
2104.1050	10	338	83	2681	2522.2000	326	271	1195	946
2104.1090	31	978	120	3580	2523.2100	604	671	1562	1616
2105.0010	105	2472	115	2804	2523.2900	4904	2373	13537	7443
2105.0020	10	184	103	1780	2523.3000	137	469	410	1366
2105.0090	140	667	309	1575	2523.9000	596	1048	1073	1581
2106.1000	32	418	224	2819	2525.3000	201	313	520	796
2106.9010	16	605	70	2732	2526.1000	-	-	1124	1589
2106.9020	16	340	30	690	2526.2000	707	1025	2678	3855
2106.9030	62	2930	232	15136	2529.2200	5865	4277	17710	12941
2106.9041	23	1675	82	9375	2530.1000	91	234	1484	1392
2106.9042	58	3315	269	14654	2530.2000	64	95	7594	5308
2106.9091	44	571	155	2104	2530.4000	35	263	35	263
2106.9099	271	11177	1243	52865	2530.9000	370	542	1757	3207
KAP.21		42747		179805	KAP.25		86437		358068
2202.1000 TL	935	2475	2317	6756	2601.1100	562	1208	587	1230
2202.9001 TL	13	297	54	1050	2601.1200	-	-	8490	1862
2202.9002 TL	410	1634	1408	5476	2601.2000	3920	229	23541	1092
2202.9009 TL	100	1225	365	4369	2602.0000	51098	39682	204400	168495
2203.0002 TL	27	204	74	556	2606.0000	7226	2426	10351	3766
2203.0003 TL	31	243	83	588	2608.0000	9388	25994	48518	115160
2204.1009 TL	55	2194	256	8155	2610.0000	54526	25101	103855	44404
2204.2109 TL	393	9772	1405	34714	2614.0000	26	140	15933	8536
2204.2909 TL	1496	11924	5296	42245	2618.0000	5668	776	6361	976
2205.1009 TL	94	1935	371	7277	2619.0000	9311	4879	38812	18446
2207.1000 TL	1085	2979	3447	9694	2620.1100	264	1341	851	4200
2208.1000 TL	17	2636	52	7731	2620.1900	1231	5322	10555	34267
2208.2000 TL	78	4990	509	17477	2620.4000	7260	479	34682	3125
2208.3000 TL	114	4296	534	17975	2620.9000	5245	641	24844	7731
2208.4000 TL	9	284	40	923	2621.0000	132	223	14137	3849
2208.5000 TL	24	622	77	2024	KAP.26		108441		417787
2208.9001 TL	177	2865	502	8413					
2208.9002 TL	35	1657	107	4815	2701.1100	11291	8630	23043	18049
2208.9009 TL	131	4298	403	13271	2701.1200	3246	2023	31542	18287
KAP.22		57422		196889	2701.1900	30264	16107	119301	59771
					2702.1000	-	-	4618	3883
2301.1000	205	940	413	2053	2703.0001	1610	1701	6865	9564
2301.2000	2457	10888	13770	57985	2704.0001	42323	34854	158565	131405
2302.1000	1031	701	4525	4848	2705.0000	-	-	1152	921
2302.5000	-	-	3646	3751	2706.0000	58	379	183	1253
2303.1000	1685	4094	3350	7750	2707.5000	131	426	1147	3216
2303.2000	274	690	405	1063	2707.9100	349	474	963	1310
2304.0000	-	-	1161	1808	2708.1000	9693	15327	30773	52335
2306.4000	-	-	8534	8118	2709.0000	60284	27123	262157	194763
2309.1011	507	3210	1902	11208	2710.0011 U	1	3	887	1416
2309.1012	588	3485	2619	15086	2710.0012 U	22968	22937	104172	102314
2309.1091	1308	8556	5197	34541	2710.0013 U	43	159	233	1298
2309.1092	644	4072	2356	16152	2710.0015 U	420	802	9030	14228
2309.9010	68	493	71	513	2710.0016 U	-	-	3063	2992
2309.9091	1165	6380	2476	16435	2710.0019 U	1234	2549	1292	2807

TABELL 10 (FORTS.). INNFØRSEL. VIKTIGERE VARER GRUPPERT ETTER DET HARMONISERTE SYSTEM (HS)  
IMPORTS OF PRINCIPAL COMMODITIES ACCORDING TO THE HARMONIZED SYSTEM (HS)

VARENR.	1992				VARENR.	1992				
	APRIL		JANUAR-APRIL			APRIL		JANUAR-APRIL		
	MENGDE	VERDI	MENGDE	VERDI		MENGDE	VERDI	MENGDE	VERDI	
	TONN	1000 KR.	TONN	1000 KR.		TONN	1000 KR.	TONN	1000 KR.	
2710.0021	U	-	-	70302	69941	KAP.28				1028898
2710.0022	U	-	-	6676	6514					
2710.0025	U	910	2146	2198	5137	2901.1000	16071	15349	86949	87739
2710.0026	U	16251	16599	111643	106154	2901.2100	-	-	4496	13945
2710.0029	U	3919	1860	23183	9600	2901.2200	-	-	1691	3780
2710.0091	U	32704	20856	118237	74023	2901.2910	10	191	42	943
2710.0093	U	8649	4361	56189	28169	2901.2990	21	224	75	672
2710.0095		4261	21541	23476	101693	2902.3000	289	557	298	638
2710.0096		91	2055	410	8128	2902.4100	300	589	300	590
2710.0099		8217	11834	30752	39556	2902.4200	-	-	500	1003
2711.1100		621	463	3041	2726	2902.4400	26	85	448	866
2711.1200		28167	28314	173804	168700	2902.5000	1084	4467	8963	31741
2711.1300		16656	13803	71230	62458	2902.9000	81	1405	276	3394
2712.1000		49	304	189	1210	2903.1500	:	7443	:	39322
2712.2000		149	910	791	4674	2903.2200	53	291	131	749
2712.9000		191	1345	1982	8196	2903.2300	20	68	301	1002
2713.1100		6013	3460	45125	31500	2903.2900	28	271	85	961
2713.1200		18423	15866	61508	50982	2903.4002	19	384	107	1748
2713.2000		18008	12372	21741	15989	2903.4009	30	529	189	3763
2713.9000		26	24	25583	5620	2904.1000	20	101	174	834
2715.0000		613	1116	791	2546	2904.2009	43	597	133	1402
2716.0000		2(1)243296	30374	791451	98497	2904.9000	27	876	73	1282
KAP.27			323444		1524046	2905.1100	1894	:	17309	:
						2905.1220	22	172	2476	7966
2801.1000		3896	4903	14807	19197	2905.1300	207	773	1163	4118
2801.2000		31	2003	102	15786	2905.1400	104	264	971	2590
2803.0000		98	484	1017	3693	2905.1700	107	620	373	2210
2804.2100		204	492	524	1241	2905.3100	1334	4478	1826	6812
2804.2900		7	945	18	2413	2905.3200	793	4058	2239	11869
2804.6100		50	379	125	954	2905.3900	161	1143	661	5323
2805.2100		32	843	64	1753	2905.4200	145	1238	502	4373
2805.3000		18	636	77	2721	2905.4400	95	615	253	1782
2808.0000		240	527	1315	3086	2905.4900	6	255	28	1102
2809.2000		288	1196	1062	4487	2905.5009	-	-	47	1724
2811.1900		46	272	125	1365	2906.2100	6	65	70	948
2811.2200		84	2525	305	12497	2907.1100	43	155	1481	5882
2811.2300		679	1232	2750	4965	2907.2100	47	1496	213	6346
2811.2900		52	615	117	1765	2909.1900	5268	11917	7258	17992
2812.9000		5	219	10	510	2909.4300	13	110	164	1124
2814.1000		10061	7673	30829	24411	2909.4900	161	2428	1692	13507
2815.1100		309	967	984	3429	2909.6000	45	479	86	2156
2815.1200		3982	4443	5707	8653	2910.3000	138	1407	479	4839
2815.2000		140	531	578	2119	2912.1900	153	2632	486	7461
2817.0010		225	1785	707	5582	2912.4100	3	250	3	250
2818.1000		71	470	305	1825	2914.1100	107	330	415	1380
2818.2000		95178	150275	513258	679193	2915.1100	1063	:	4202	:
2818.3000		483	1415	8366	10716	2915.1200	603	719	2949	3713
2820.1000		153	347	473	1090	2915.2100	650	2197	1479	5277
2821.1000		193	1659	819	7264	2915.2400	514	2963	1894	11095
2823.0000		168	2196	434	5778	2915.3100	7	85	220	1217
2825.5000		38	712	173	3108	2915.3200	618	:	2306	:
2825.6000		5	356	10	769	2915.3300	11	52	221	1064
2825.8000		20	323	70	1156	2915.3900	59	520	345	2732
2825.9000		80	202	97	312	2915.7010	43	259	248	1971
2826.1200		231	1495	231	1501	2915.9090	55	2394	244	8882
2826.3000		75	374	239	1331	2916.1200	98	1150	297	3536
2826.9000		20	379	38	703	2916.1310	10	98	214	1785
2827.2000		8101	8706	20466	23363	2916.1400	78	760	127	1367
2827.3200		141	241	1017	1577	2916.1990	8	618	99	3382
2827.3600		58	227	308	1270	2916.3910	20	279	27	541
2827.3900		86	525	131	1437	2917.1220	26	160	112	952
2827.4900		91	243	401	1048	2917.1400	272	2470	1623	15296
2827.5900		3	50	1307	4868	2917.1910	-	-	99	845
2829.1100		546	1784	2430	8308	2917.2010	20	186	93	869
2830.1000		51	327	96	577	2917.2090	24	205	65	622
2831.1000		23	196	308	2584	2917.3200	123	588	753	3726
2832.1000		328	1136	1133	3800	2917.3300	75	403	359	2146
2832.2000		91	679	452	2389	2917.3400	45	221	331	1602
2833.1100		726	500	2514	1903	2917.3500	:	2546	:	9346
2833.1900		289	291	646	822	2917.3910	143	1361	520	8462
2833.2200		2111	2994	7906	11761	2917.3990	46	426	350	6015
2833.2500		82	437	387	2464	2918.1110	14	219	29	462
2833.2700		80	354	189	774	2918.1200	1	45	20	908
2833.2900		98	518	678	3592	2918.1400	98	869	357	3210
2835.2200		35	198	346	1532	2918.1510	24	239	167	1643
2835.2500		108	336	328	964	2918.1910	25	231	129	1258
2835.2600		74	307	437	1697	2918.2910	13	115	71	1019
2835.2900		390	1404	1714	5761	2918.2990	5	426	6	486
2835.3900		51	662	255	3157	2918.9010	8	488	9	955
2836.2000		2522	3092	15201	18042	2918.9090	21	813	60	1898
2836.3000		120	347	667	1390	2919.0000	17	602	52	1167
2836.4000		20	320	115	830	2920.9000	40	862	88	2341
2836.5000		22	122	201	813	2921.1900	38	616	71	1166
2836.9200		40	235	190	1142	2921.2900	65	1433	194	4849
2836.9900		68	356	5691	3634	2921.3000	10	389	50	1765
2839.1100		16	56	197	927	2921.5900	5	77	22	839
2839.1900		797	1513	2537	4948	2922.1200	50	173	350	1460
2839.9000		71	346	1049	2420	2922.1901	0	320	2	367
2840.1900		11	35	1002	2904	2922.1909	26	191	127	1822
2840.3000		65	532	391	3168	2922.2900	1	13	23	1123
2841.3000		178	975	354	1939	2922.4100	34	466	247	3760
2843.3000		0	333	0	1374	2922.4210	38	339	149	1380
2844.2000		0	1572	0	1611	2922.4909	74	705	672	5032
2844.4000		3	2229	11	9452	2922.5000	10	398	45	1994
2846.9000		1	232	1	243	2923.9000	100	1424	492	6994
2847.0000		1204	5541	5900	27592	2924.1009	4	329	12	837
2849.1000		277	940	1112	3791	2924.2900	19	3587	115	20593
2850.0001		26	338	34	418	2926.9000	8	123	48	1375
2850.0009		26	346	142	1742	2929.1000	254	4144	844	14291
2851.0000		4	228	118	2302	2929.9000	5	215	19	968

(1) MÅNED GJELDER MARS, HITTL I ÅR GJELDER JANUAR - MARS.



TABELL 10 (FORTS.). INNFØRSEL. VIKTIGERE VARER GRUPPERT ETTER DET HARMONISERTE SYSTEM (HS)  
 IMPORTS OF PRINCIPAL COMMODITIES ACCORDING TO THE HARMONIZED SYSTEM (HS)

VARENR.	APRIL	1992	JANUAR-APRIL	1992	VARENR.	APRIL	1992	JANUAR-APRIL	1992
	MENGDE	VERDI	MENGDE	VERDI		MENGDE	VERDI	MENGDE	VERDI
	TONN	1000 KR.	TONN	1000 KR.		TONN	1000 KR.	TONN	1000 KR.
2930.1000	22	252	99	1134	3213.9000	18	1043	62	4041
2930.4000	14	345	30	746	3214.1001	62	977	364	4522
2931.0010	14	204	20	626	3214.1005	323	5166	997	18621
2931.0090	64	3574	321	17089	3214.1006	943	5039	4087	20496
2932.1310	0	1	502	4813	3214.9000	927	10873	3768	42478
2933.1100	2	275	11	1024	3215.1100	20	738	137	3444
2933.2900	4	401	19	1058	3215.1900	165	4711	631	19917
2933.3909	2	240	13	1184	3215.9000	23	1484	61	5230
2933.4000	0	41	32	2336	KAP.32		113840		434650
2933.6100	467	3604	2376	18817					
2933.6900	0	5	27	1482	3301.1200	6	253	11	592
2933.7900	11	286	32	814	3301.2990	1	103	7	906
2933.9000	2	144	155	2665	3302.1010	101	21674	376	90474
2934.1000	6	207	6	207	3302.1090	38	2142	225	9972
2934.9000	8	654	43	3407	3302.9090	8	963	42	4363
2935.0000	0	9	13	1101	3303.0011	7	1141	22	4100
2936.1000	17	1454	55	2706	3303.0012	11	3112	62	12538
2936.2100	5	1206	14	2925	3303.0090	4	885	18	2633
2936.2700	6	537	63	4014	3304.1000	15	2331	55	9217
2936.2800	9	789	17	1727	3304.2000	10	2418	49	10532
2936.2900	8	1083	25	2926	3304.3000	15	1499	50	5461
2936.9000	21	1871	86	8542	3304.9100	9	1297	33	5467
2939.9000	0	5	10	895	3304.9910	180	15610	847	68171
2941.1000	1	242	4	1027	3304.9990	31	3475	121	14924
2941.9000	1	245	10	8054	3305.1000	294	7757	1284	33752
KAP.29		140002		653283	3305.2000	37	1783	149	6965
					3305.3000	42	1456	207	6671
3001.9000	0	28	2	1061	3305.9000	285	11505	935	36735
3002.1000	27	1152	217	7782	3306.1000	76	2914	385	13788
3002.2000	1	2270	3	9358	3306.9000	10	826	29	3909
3002.3900	2	1160	18	15132	3307.1000	26	2602	121	10923
3002.9000	17	18427	63	41139	3307.2000	74	4638	270	17429
3003.9000	45	5976	282	53299	3307.3000	58	1944	251	8005
3004.1000	9	3543	23	10643	3307.4900	13	604	58	2566
3004.2000	5	5126	30	27888	3307.9000	28	1373	130	6086
3004.3100	1	3339	2	5429	KAP.33		94831		388271
3004.3200	1	973	7	6396					
3004.3900	15	7259	75	36901	3401.1110	91	1956	294	7228
3004.4000	1	540	4	2097	3401.1120	10	353	30	1241
3004.5000	0	73	18	1050	3401.1910	174	2291	630	6828
3004.9001	16	1663	38	10693	3401.1920	12	327	46	1019
3004.9009	342	156595	1422	632394	3401.2010	55	330	195	1190
3005.1000	24	1610	64	9041	3401.2020	144	2545	738	12609
3005.9002	5	599	33	3988	3401.2090	110	987	446	5048
3005.9009	37	3998	236	17079	3402.1100	86	774	463	4344
3006.1000	12	3875	47	18259	3402.1200	45	594	206	6138
3006.2000	1	434	1	823	3402.1300	539	6423	2532	23897
3006.3000	1	1238	3	2440	3402.1900	75	910	394	4409
3006.4000	3	2265	16	9810	3402.2011	24	624	125	2460
3006.5000	1	181	7	1158	3402.2012	411	3889	1350	11529
3006.6000	0	54	1	1288	3402.2013	61	520	276	2546
KAP.30		222729		927127	3402.2014	18	123	136	881
					3402.2019	736	5784	2871	21608
3101.0000	197	383	461	1258	3402.2090	319	4463	2344	24139
3102.1000	:	258	:	5333	3402.9011	77	1436	321	6535
3102.2100	4577	1593	10541	3888	3402.9012	38	430	422	3738
3102.3000	1284	3212	7587	18085	3402.9019	375	3478	1954	18175
3102.4000	6415	7561	18166	18744	3402.9090	506	4912	1702	18907
3102.9000	957	1374	1812	2934	3403.1900	132	4344	418	9666
3104.2000	21653	15365	107839	75269	3403.9100	43	752	109	2368
3104.3000	22081	26974	51289	60678	3403.9900	95	2497	405	9131
3104.9000	130	306	331	739	3404.9010	80	1110	164	2478
3105.1000	5	54	86	996	3404.9090	139	3990	568	12466
3105.2000	1876	3314	2576	6015	3405.1000	16	588	74	2256
3105.4000	92	317	316	1079	3405.2000	36	566	203	2796
3105.6000	47	143	651	1193	3405.3000	77	2820	245	7525
3105.9000	1396	2318	3280	6238	3405.4000	262	1159	817	4041
KAP.31		63434		203489	3405.9000	93	1486	233	4211
					3406.0000	175	3056	1108	18762
3201.9000	21	248	85	1247	3407.0090	11	699	41	2134
3202.1000	44	543	140	1740	KAP.34		66770		265234
3203.0000	8	535	57	3476					
3204.1200	11	1257	42	4040	3501.9010	48	1589	170	5626
3204.1300	14	601	71	3235	3502.9030	34	320	208	1829
3204.1400	10	678	40	2427	3503.0010	20	459	80	1314
3204.1600	6	609	21	1944	3503.0090	46	1628	167	6081
3204.1700	105	8863	317	27023	3504.0000	25	547	60	1428
3204.1900	32	13608	141	42512	3505.1000	695	4044	3453	18785
3204.2000	52	1021	177	4037	3505.2000	37	268	185	1395
3204.9000	47	1349	168	3254	3506.1000	48	2214	230	8431
3206.1000	434	5788	1915	26838	3506.9100	284	3929	1115	17357
3206.2000	15	206	67	1053	3506.9900	140	2052	744	10037
3206.4300	8	346	9	379	3507.1000	13	550	88	3575
3206.4900	123	1998	503	9187	3507.9000	8	672	25	2071
3207.1000	5	305	24	1926	KAP.35		18328		78999
3207.2000	21	334	89	1562					
3207.3000	1	194	5	1172	3601.0010	20	2068	49	4918
3207.4000	15	327	202	2320	3602.0000	7	716	32	2998
3208.1000	176	4416	950	19855	3603.0010	0	10	12	2574
3208.2000	134	3620	531	14305	3603.0090	24	4957	114	23001
3208.9000	1003	22279	3414	79544	3604.1000	0	47	67	1677
3209.1000	155	2706	721	12297	3604.9000	4	534	19	2838
3209.9000	275	5814	1266	26149	3605.0000	41	1390	191	6865
3210.0000	55	1669	175	5082	3606.1000	5	205	14	677
3211.0000	25	624	132	3460	3606.9000	1	43	128	1164
3212.1000	3	396	8	1068	KAP.36		9974		47264
3212.9010	19	475	73	1624					
3212.9091	22	1252	45	2588	3701.1000	26	2950	100	12590
3212.9099	21	835	98	4003	3701.2000	3	650	25	4106
3213.1000	5	343	33	2779	3701.3000	103	8482	409	32111

TABELL 10 (FORTS.). INNFØRSEL. VIKTIGERE VARER GRUPPERT ETTER DET HARMONISERTE SYSTEM (HS)  
 IMPORTS OF PRINCIPAL COMMODITIES ACCORDING TO THE HARMONIZED SYSTEM (HS)

VARENR.	1992		1992		VARENR.	1992		1992	
	APRIL	JANUAR-APRIL	APRIL	JANUAR-APRIL		APRIL	JANUAR-APRIL	APRIL	JANUAR-APRIL
	MENGDE	VERDI	MENGDE	VERDI		MENGDE	VERDI	MENGDE	VERDI
	TONN	1000 KR.	TONN	1000 KR.		TONN	1000 KR.	TONN	1000 KR.
3701.9900	3	456	50	3717	3906.1000	138	2651	386	6755
3702.3100	4	613	12	1641	3906.9000	1044	11874	4597	48987
3702.3200	5	475	19	2050	3907.1000	19	460	115	2325
3702.3900	5	451	14	2113	3907.2009	688	6719	2834	30519
3702.4300	3	380	11	1625	3907.3000	198	4060	868	22778
3702.4400	10	1730	34	6519	3907.4000	79	2668	267	8793
3702.5300	7	1838	14	3370	3907.5000	258	2714	963	10076
3702.5400	42	6052	147	21933	3907.6000	178	1731	609	6004
3702.5500	1	123	16	1603	3907.9100	592	7101	1553	19458
3702.9300	4	487	19	1981	3907.9909	330	7463	1308	28887
3702.9500	6	655	25	2952	3908.1000	48	1135	329	7153
3703.1000	3	289	20	1450	3908.9000	148	1813	446	5532
3703.2000	106	7324	256	18687	3909.1000	608	1651	3887	11045
3703.9000	75	5312	310	22075	3909.2000	8	110	193	1552
3704.0000	0	875	4	1477	3909.3000	3	38	62	1536
3705.1000	0	581	3	2907	3909.4009	30	522	209	2645
3705.2000	0	366	3	2460	3909.5001	4	166	51	1649
3705.9090	6	2366	25	8829	3909.5009	186	5120	612	16607
3706.1000	4	1150	14	4688	3910.0000	136	6632	486	21900
3707.1000	15	2245	54	8101	3911.1000	99	838	144	1393
3707.9000	177	9564	774	36347	3911.9010	114	1358	513	6445
KAP. 37		56275		209711	3911.9090	22	290	94	1434
					3912.2000	55	1281	168	4377
3801.1000	58	384	213	1334	3912.3100	250	5448	1167	26211
3801.3000	78	579	1526	5701	3912.3900	21	1314	192	7564
3802.1000	154	1898	314	4463	3912.9000	12	493	107	2545
3802.9000	220	718	987	3241	3913.9000	12	655	63	4924
3803.0001	3386	6742	15348	24536	3914.0000	2	115	20	1154
3803.0009	65	513	294	1732	3915.3000	102	237	258	656
3804.0000	290	1510	807	3234	3916.1000	8	221	46	1340
3806.3000	29	319	78	1108	3916.2000	43	1561	174	5560
3806.9000	44	443	240	2384	3916.9010	3	301	8	457
3807.0001	21	238	62	601	3916.9090	10	1137	47	4049
3808.1000	69	4871	139	9916	3917.1000	30	4592	116	16568
3808.2000	182	5908	571	18566	3917.2100	74	1435	268	5507
3808.3000	265	12371	875	52764	3917.2200	117	1033	295	5049
3808.4000	23	818	141	5709	3917.2300	289	4683	1478	19753
3808.9000	64	1092	288	12681	3917.2910	17	867	51	2758
3809.1000	79	309	476	1722	3917.2990	32	1188	223	25368
3809.9101	257	1169	974	4524	3917.3120	3	265	6	707
3809.9109	39	849	202	3844	3917.3190	48	3396	221	11588
3809.9200	105	1166	353	3631	3917.3210	7	394	20	1095
3810.1010	4	78	64	1118	3917.3220	1	120	21	1229
3810.1020	120	1275	143	2411	3917.3290	46	1519	153	5359
3810.9010	2	79	65	975	3917.3300	1	118	24	1410
3810.9090	62	547	166	1707	3917.3900	99	3119	307	10414
3811.1100	21	789	25	824	3917.4000	121	5072	550	25035
3811.1900	95	2364	266	7254	3918.1001	162	3821	995	19496
3811.2100	352	4238	1283	16411	3918.1009	792	16247	3507	72874
3811.2900	42	562	96	1324	3918.9000	80	1614	544	10022
3811.9000	63	954	642	8874	3919.1010	78	2648	236	9071
3812.1000	4	219	15	610	3919.1020	41	1207	159	4925
3812.2000	76	951	380	4353	3919.1090	98	4937	378	18559
3812.3000	47	1335	222	9241	3919.9010	13	1343	41	4457
3813.0000	163	1674	354	3984	3919.9020	13	1310	113	7276
3814.0000	136	1703	854	12959	3919.9090	91	2642	304	10136
3815.1100	74	1389	518	10728	3920.1000	911	14770	2889	51984
3815.1900	68	1172	152	6034	3920.2000	431	7043	1649	31698
3815.9000	64	1707	596	11640	3920.3000	144	2844	427	9220
3816.0000	1002	4651	3995	19014	3920.4100	54	1436	193	4484
3817.1000	1825	8391	7999	37907	3920.4200	216	4763	979	21222
3819.0000	80	1097	340	4243	3920.5100	67	1755	277	7512
3820.0000	248	1428	1755	10720	3920.5900	35	770	155	3623
3821.0000	3	632	14	2598	3920.6100	26	975	101	4271
3822.0000	28	10790	130	49841	3920.6200	90	2973	217	8160
3823.1000	100	447	415	1679	3920.6900	225	4952	560	13267
3823.3000	44	460	46	670	3920.7190	11	595	53	2801
3823.4000	406	3171	1187	8194	3920.7390	30	464	167	2683
3823.5000	110	508	629	2451	3920.7910	42	229	42	299
3823.6000	129	545	535	2207	3920.9100	11	553	77	4391
3823.9001	9	139	51	1284	3920.9200	12	497	83	2765
3823.9003	80	2325	349	6116	3920.9400	3	142	23	890
3823.9009	2193	38035	9213	136256	3920.9900	197	5857	529	18269
KAP. 38		136580		549331	3921.1109	100	2441	438	12510
					3921.1209	22	1258	97	5458
3901.1000	3333	19409	13531	81963	3921.1309	8	600	66	3872
3901.2001	264	1640	705	4726	3921.1919	63	2252	284	9482
3901.2009	1882	12544	9007	58488	3921.1999	43	1628	266	13906
3901.3000	82	1229	308	3597	3921.9010	18	796	117	5028
3901.9000	164	1469	959	8133	3921.9020	3	212	19	962
3902.1001	22	90	194	1055	3921.9030	60	2044	242	8138
3902.1009	421	2667	1955	13308	3921.9040	19	905	111	4420
3902.2000	5	94	75	1018	3921.9090	364	14638	1619	57597
3902.3000	289	2670	1068	9915	3922.1000	41	2427	149	9724
3902.9000	40	533	233	3728	3922.2000	30	1513	105	4923
3903.1100	472	4398	2200	20690	3922.9000	91	5825	317	20238
3903.1909	614	4620	2366	17456	3923.1004	125	3641	683	19062
3903.2000	73	1196	285	4066	3923.1005	9	252	37	1054
3903.3000	191	3097	743	11808	3923.1006	183	4794	799	23606
3903.9000	111	1239	534	6894	3923.2110	102	1892	574	10037
3904.1000	1538	7796	7097	36384	3923.2190	606	10878	2561	43990
3904.3000	88	629	332	2414	3923.2910	131	2055	497	9011
3904.4000	37	324	83	1271	3923.2990	270	7194	1318	35324
3904.5000	25	282	80	763	3923.3001	160	3656	569	12946
3904.6900	14	195	19	1027	3923.3002	402	12092	1324	41520
3904.9000	43	234	117	888	3923.4000	6	251	21	1016
3905.1100	438	4083	1858	17828	3923.5000	252	8392	945	32441
3905.1900	23	435	133	3295	3923.9004	137	5907	472	18319
3905.2000	87	1625	393	6716	3923.9006	140	5886	502	19189
3905.9000	68	1721	154	4831	3924.1001	232	6333	817	23319

TABELL 10 (FORTS.). INNFØRSEL. VIKTIGERE VARER GRUPPERT ETTER DET HARMONISERTE SYSTEM (HS)  
IMPORTS OF PRINCIPAL COMMODITIES ACCORDING TO THE HARMONIZED SYSTEM (HS)

VARENDR.	1992				VARENDR.	1992			
	APRIL		JANUAR-APRIL			APRIL		JANUAR-APRIL	
	MENGDE	VERDI	MENGDE	VERDI		MENGDE	VERDI	MENGDE	VERDI
	TONN	1000 KR.	TONN	1000 KR.		TONN	1000 KR.	TONN	1000 KR.
3924.1009	102	3797	495	19063	4202.1109 S	34899	1069	141989	7148
3924.9001	69	1364	285	5761	4202.1201 S	6479	330	13738	453
3924.9003	11	619	63	3184	4202.1202 S	5089	555	17711	2052
3924.9009	179	10237	827	42868	4202.1209 S	39630	3610	313961	15608
3925.1000	14	210	44	2210	4202.1900 S	34496	2115	79189	3773
3925.2001	7	273	20	690	4202.2100 S	69902	6059	199376	20897
3925.2009	27	925	70	2707	4202.2200 S	153622	4711	555163	18112
3925.3000	24	970	86	3687	4202.2900 S	19306	970	84093	3172
3925.9002	27	771	375	4514	4202.3100 S	108127	2496	287594	7935
3925.9004	5	320	37	2726	4202.3200 S	113870	900	439784	4062
3925.9009	40	1726	204	8829	4202.3900 S	115291	1146	225180	2842
3926.1000	237	9452	961	35262	4202.9101 S	750	244	8702	979
3926.2000	37	2167	232	9893	4202.9109 S	7866	684	65965	2599
3926.3000	13	704	47	3106	4202.9201 S	43814	4317	169035	12558
3926.4000	47	2676	202	10739	4202.9202 S	4070	321	38613	1558
3926.9020	1	670	11	2922	4202.9209 S	184508	5372	812886	22412
3926.9030	8	885	42	3857	4202.9900 S	87963	1988	345241	6833
3926.9092	7	514	32	2347	4203.1001 S	8445	4951	49784	28526
3926.9094	7	424	31	1897	4203.1004 S	2813	1195	6530	3562
3926.9098	760	44760	2961	169805	4203.1005 S	4554	3584	29178	21784
KAP.39		463214		1913353	4203.1009 S	1002	520	8305	2662
					4203.2100 P	11986	436	71812	2462
4002.1100	128	915	422	3012	4203.2901 P	191697	1583	614311	5681
4002.1910	58	777	199	2603	4203.2902 P	48022	356	289150	2078
4002.1990	28	501	316	5005	4203.2909 P	13261	634	47206	2598
4002.2010	5	155	44	1072	4203.3000 S	63204	2159	355298	12754
4002.2090	3	769	17	935	4203.4000	1	224	4	955
4002.4910	11	239	76	1460	4205.0000	23	1558	96	7125
4002.4990	56	747	116	1582	KAP.42		57546		238058
4002.7010	42	866	132	2933					
4002.9910	8	269	24	787	4301.1000 S	150844	24388	213925	33906
4002.9990	29	450	88	1429	4301.6001 S	-	-	29154	9169
4005.1090	312	3665	1154	13041	4301.6002 S	14	5	27017	10945
4005.2010	8	116	50	883	4301.6009 S	14337	3669	48182	12927
4005.9110	5	197	29	1205	4301.8000 S	1366	443	2908	456
4005.9190	13	798	18	1036	4302.1100	0	318	0	455
4005.9910	2	355	6	766	4302.1902	0	239	1	281
4005.9990	7	367	39	1493	4302.1909	1	283	3	704
4006.1090	15	181	71	1300	4303.1001 S	61	410	1494	6490
4008.1110	9	331	54	2327	4303.1002 S	17	59	9500	4812
4008.1190	21	799	88	2931	4303.1009	0	125	3	2579
4008.1990	7	474	29	1284	KAP.43		30343		85343
4008.2110	28	1197	81	3005					
4008.2190	24	1330	164	7075	4401.2101 U	18566	6652	71636	24712
4008.2910	4	239	13	742	4401.2109 U	-	-	2678	1350
4008.2990	96	2718	465	13151	4401.2200 U	54	80	2981	829
4009.1000	75	2927	241	9386	4401.3002 U	1554	654	7437	2185
4009.2000	60	2134	213	8269	4401.3009 U	15185	2112	56984	6078
4009.3000	34	1543	156	7076	4402.0000	965	3508	15044	21568
4009.4000	21	1171	121	5496	4403.1000 U	229	545	993	2628
4009.5000	95	3977	236	13482	4403.2001 U	16787	7926	84496	37590
4010.1000	37	2628	122	9082	4403.2006 U	41603	16046	120576	47348
4010.9100	56	2172	113	4502	4403.2009 U	568	368	8720	3766
4010.9900	7	743	35	3092	4403.9902 U	7928	2292	16447	4794
4011.1000 S	287072	68168	927921	213190	4403.9903 U	30639	14592	92627	39452
4011.2000 S	13240	9905	44269	35766	4404.1000	56	203	179	509
4011.4000 S	3585	986	19293	2653	4406.9000	1033	3274	3891	12438
4011.5000 S	50829	1173	354209	6088	4407.1001 U	1824	3443	3733	7341
4011.9110 S	4388	5248	18309	24245	4407.1002 U	3089	5788	7074	13069
4011.9190 S	730	523	5607	1901	4407.1003 U	15652	32371	61994	129825
4011.9910 S	2149	760	7195	3187	4407.1004 U	6932	10114	28219	39957
4011.9990 S	43124	3176	76654	8026	4407.1008 U	3652	8026	15691	35145
4012.1000 S	42218	7157	143153	24438	4407.1009 U	3056	5840	10324	19618
4012.2000	60	126	231	1223	4407.2100 U	334	2048	973	5308
4012.9010	18	407	54	1256	4407.2200 U	6	32	240	1059
4012.9090	42	588	125	2687	4407.2300 U	15	102	154	849
4013.1000	21	598	73	2224	4407.9100 U	982	4478	4110	18721
4013.2000	13	480	59	1872	4407.9200 U	1096	4837	3173	14602
4013.9090	4	123	54	1543	4407.9900 U	948	4022	4136	16183
4014.1000	2	408	6	1263	4408.1090 U	353	1520	1184	5416
4014.9000	16	1304	31	3704	4408.2090 U	132	496	350	1980
4015.1100	16	1351	157	7450	4408.9091 U	344	2633	1736	13176
4015.1990	39	1700	200	8187	4408.9092 U	76	590	203	1692
4015.9090	3	310	10	1312	4408.9093 U	131	1034	338	2221
4016.1000	1	93	15	980	4408.9099 U	316	1174	561	2822
4016.9100	65	1367	233	4956	4409.1010 V	2255	320	12757	1436
4016.9300	67	9115	259	33691	4409.1020	43	1675	230	7166
4016.9400	29	821	88	2469	4409.1091 U	693	1826	3762	10706
4016.9500	20	717	27	1216	4409.1092 U	271	493	611	1112
4016.9900	107	7238	487	32508	4409.2010 V	4173	575	21340	2920
4017.0000	15	244	97	1344	4409.2020	26	909	105	4075
KAP.40		161453		569178	4409.2090	75	1720	211	4170
					4410.1001 U	1577	3780	6548	13993
4101.1000	51	810	205	3285	4410.1002 U	468	630	2444	3538
4101.2100	300	4169	1247	15484	4410.1003 U	916	8276	3422	28475
4101.2900	29	461	54	890	4410.1009 U	570	1995	2871	9123
4102.2100	8	360	8	360	4410.9000	67	431	234	2275
4104.1030	2	345	3	575	4411.1100	123	369	512	1589
4104.3110	46	9605	211	42072	4411.1900	206	808	823	3444
4104.3120	6	790	22	2907	4411.2100	277	799	1400	4385
4104.3190	3	468	13	1768	4411.2900	116	322	220	656
4104.3910	2	349	9	1085	4411.9900	157	460	1117	3550
4104.3920	1	201	2	450	4412.1101 U	27	200	307	1177
4104.3990	3	422	10	1187	4412.1109 U	1077	4446	4603	17762
4105.2010	2	665	10	3790	4412.1201 U	352	2586	1239	8274
KAP.41		20019		79512	4412.1209 U	568	2398	1990	9330
					4412.1901 U	1103	3831	4629	15699
4201.0000	13	1811	56	6738	4412.1909 U	675	2634	2862	11015
4202.1101 S	3200	140	21075	1339	4412.2900 U	133	561	369	1821
4202.1102 S	4633	1308	26361	6231	4412.9900 U	282	1202	2160	9012

TABELL 10 (FORTS.). INNFØRSEL. VIKTIGERE VARER GRUPPERT ETTER DET HARMONISERTE SYSTEM (HS)  
 IMPORTS OF PRINCIPAL COMMODITIES ACCORDING TO THE HARMONIZED SYSTEM (HS)

VARENDR.	1992				VARENDR.	1992			
	APRIL	1992	JANUAR-APRIL	1992		APRIL	1992	JANUAR-APRIL	1992
	MENGDE	VERDI	MENGDE	VERDI		MENGDE	VERDI	MENGDE	VERDI
	TONN	1000 KR.	TONN	1000 KR.		TONN	1000 KR.	TONN	1000 KR.
4413.0000	53	691	176	2703	4813.1000	33	2580	163	12675
4414.0000	51	2945	319	16285	4813.2000	10	375	47	1766
4415.1000	56	837	248	3845	4814.1000	14	560	20	977
4415.2000	948	2584	3771	10908	4814.2000	77	3767	413	19313
4417.0000	24	616	127	3560	4814.3000	5	121	41	1699
4418.1001	S 835	861	3991	3955	4814.9000	32	1662	162	6575
4418.2004	S 2770	4320	9746	19452	4816.1000	29	316	131	1695
4418.2005	S 6845	5450	29191	21043	4816.2000	29	400	209	3043
4418.2006	S 2713	1581	10709	6514	4816.9000	29	370	194	2221
4418.2008	S 2999	847	16340	4529	4817.1000	227	4714	1005	23535
4418.2009	201	3656	517	10218	4817.2000	3	231	12	895
4418.3000	V 44224	6909	240321	37045	4817.3000	27	1220	85	3684
4418.4000	3	79	78	1385	4818.1000	2172	21175	9725	94276
4418.9001	S 61	797	230	2721	4818.2000	917	11527	4636	60320
4418.9002	S 35	210	136	918	4818.3000	242	5896	986	24763
4418.9007	35	421	277	3377	4818.4000	1550	27607	7244	133227
4418.9009	244	2899	1224	15726	4818.5000	6	1208	48	5561
4419.0000	23	1262	102	4930	4818.9000	479	6200	2023	28063
4420.1000	13	651	52	3459	4819.1000	647	8426	1814	24223
4420.9000	25	1034	183	7810	4819.2001	504	7766	2902	45816
4421.9009	603	8210	1900	28555	4819.2009	414	9126	1653	32419
KAP.44		237942		926630	4819.3000	63	1085	360	5681
4503.1000	9	1202	28	3448	4819.4000	149	3624	521	12728
4504.1001	13	456	45	1472	4819.5091	47	1278	267	6190
4504.9009	31	835	70	1863	4819.5099	109	2382	325	7486
KAP.45		2880		8164	4819.6000	35	1248	117	3913
4601.2000	23	208	96	740	4820.1000	313	5704	1109	23260
4601.9900	4	213	10	609	4820.2000	74	1107	197	3399
4602.1001	61	2061	317	9496	4820.3000	58	2468	210	8147
4602.1009	17	568	41	1596	4820.4001	15	450	33	918
4602.9000	5	204	26	1085	4820.4002	22	784	102	3618
KAP.46		3290		13640	4820.4003	49	1522	159	5004
4701.0000	250	749	1345	3986	4820.4009	160	2670	714	13759
4703.1100	358	1178	1275	4255	4820.5000	50	2042	250	9628
4703.2100	3370	11279	8873	28116	4820.9000	168	4931	669	19570
4703.2900	569	2113	1912	6829	4821.1000	107	8148	481	35827
4704.1100	430	1493	1280	4367	4821.9000	23	1660	95	6298
4704.1900	232	826	856	3064	4822.9000	175	1155	928	6128
4704.2100	69	263	326	1191	4823.1100	27	1074	94	4104
4704.2900	357	1308	1144	4268	4823.1900	13	343	24	718
4705.0000	73	203	264	846	4823.2001	63	1503	367	8761
4707.1000	3125	2425	14375	11005	4823.2009	9	714	22	1644
4707.3000	377	511	1011	1886	4823.4000	59	1488	180	4900
4707.9000	422	458	1714	2010	4823.5100	99	1111	447	5245
KAP.47		22987		72728	4823.5900	1655	13791	7082	56426
4801.0000	984	4489	3805	17762	4823.6000	153	3655	611	14955
4802.2000	115	1195	401	3666	4823.7001	171	2441	726	10022
4802.5100	23	252	137	1306	4823.7009	57	723	264	4061
4802.5200	1638	11594	5972	45964	4823.9001	1	101	18	1387
4802.5300	243	1728	947	7824	4823.9002	1	109	15	1129
4802.6000	877	5299	3106	18948	4823.9009	492	7241	2064	26116
4803.0001	12	232	67	609	KAP.48		370038		1596006
4803.0009	10	125	103	1621	4901.1001	10	357	94	3072
4804.1100	2107	7136	7066	30352	4901.1009	106	4058	289	13504
4804.1900	611	3356	2609	13598	4901.9100	29	2149	191	11854
4804.2900	134	898	323	2137	4901.9901	728	57300	2687	123435
4804.3100	303	2044	1280	7567	4901.9902	247	24023	1342	113095
4804.3900	741	4359	3175	19430	4902.1000	146	3715	336	8094
4804.4100	76	278	441	1919	4902.9000	535	18625	2336	76391
4804.5200	-	-	182	975	4903.0000	13	630	130	4333
4804.5900	33	153	103	1240	4904.0090	2	521	12	2383
4805.1000	1750	6000	6538	24070	4905.9100	1	78	14	905
4805.2200	1198	8533	3954	28159	4905.9900	10	1088	52	9356
4805.2300	206	1405	633	4530	4906.0000	5	720	14	3107
4805.2900	93	392	230	893	4907.0000	3	1213	14	2930
4805.3000	10	67	258	1755	4908.1000	2	272	5	1363
4805.5000	55	181	293	1015	4908.9000	2	541	8	1713
4805.6000	317	979	2221	5975	4909.0000	55	4574	177	18211
4805.7000	137	614	645	3608	4910.0000	5	262	63	2842
4805.8000	964	3779	4499	18080	4911.1010	29	655	48	1627
4806.2000	29	402	247	3809	4911.1090	1042	30087	5152	141487
4807.9900	817	4515	3513	18573	4911.9110	42	2745	123	9562
4808.1000	78	725	376	2602	4911.9190	53	4953	283	22377
4808.3000	209	1503	629	4848	4911.9901	26	739	108	3864
4808.9000	103	812	380	3390	4911.9902	1	93	28	1640
4809.1000	43	474	93	948	4911.9909	227	10592	718	39362
4809.2000	353	5981	1902	30984	KAP.49		170108		616939
4809.9000	177	2057	913	10142	5007.2000	1	450	3	1599
4810.1100	2206	18190	8517	70167	KAP.50		680		2679
4810.1200	674	6111	2370	21287	5101.1100	16	305	113	2104
4810.2100	2649	16906	9182	59296	5101.1900	16	295	111	2073
4810.2900	1368	10252	7116	49941	5101.2100	12	240	74	608
4810.3100	298	2658	1407	12442	5105.2900	63	1771	294	8175
4810.3900	216	1519	1136	8591	5106.1000	3	148	14	1148
4810.9100	455	3751	2447	19649	5107.1000	25	1931	116	7621
4810.9900	200	1913	783	8187	5107.2000	8	856	42	3537
4811.1000	102	359	355	1542	5109.1001	1	150	10	1174
4811.2100	163	4410	768	16714	5109.1002	0	63	9	1004
4811.2900	40	739	156	3270	5109.9000	1	110	8	938
4811.3100	1327	12324	6389	61040	5111.1900	3	762	6	1819
4811.3900	546	9223	2812	46846	5111.3000	4	286	21	1755
4811.4000	49	825	426	6646	5112.1900	1	223	6	1547
4811.9001	123	1772	561	7699	5112.3000	1	232	5	866
4811.9005	12	431	100	2697	KAP.51		7897		36948
4811.9009	299	4389	1188	16973	5201.0000	91	986	370	3933
4812.0000	2	120	29	955	5202.1000	35	343	93	893

TABELL 10 (FORTS.). INNFØRSEL. VIKTIGERE VARER GRUPPERT ETTER DET HARMONISERTE SYSTEM (HS)  
 IMPORTS OF PRINCIPAL COMMODITIES ACCORDING TO THE HARMONIZED SYSTEM (HS)

VARENR.	1992				VARENR.	1992			
	APRIL		JANUAR-APRIL			APRIL		JANUAR-APRIL	
	MENGDE	VERDI	MENGDE	VERDI		MENGDE	VERDI	MENGDE	VERDI
	TONN	1000 KR.	TONN	1000 KR.		TONN	1000 KR.	TONN	1000 KR.
5202.9900	17	288	151	2627	5509.5300	9	332	21	760
5204.1100	1	165	5	996	5512.1100	14	377	41	1710
5205.1100	10	348	29	1174	5512.1910	5	984	14	3277
5205.1200	60	1397	316	7129	5512.1990	7	1181	34	5174
5205.1300	2	117	25	1294	5512.2910	2	217	6	733
5205.2200	42	1011	182	4108	5512.2990	17	2022	43	5002
5205.2300	4	262	48	1746	5512.9990	9	1113	17	2568
5205.2400	-	-	27	811	5513.1100	30	974	106	3482
5205.3100	6	113	43	1217	5513.2100	20	1421	71	5267
5205.3200	13	287	65	1778	5513.2900	2	203	16	1506
5205.4100	7	258	28	902	5513.4100	10	963	26	2335
5205.4200	14	398	20	530	5514.1100	0	7	36	1056
5205.4500	13	717	31	2086	5514.1200	4	269	16	975
5206.1100	5	353	9	491	5514.2100	1	94	10	1061
5206.4500	-	-	41	2165	5514.2200	18	1186	69	4450
5207.1000	60	5941	188	18408	5514.3300	1	120	8	946
5207.9000	6	518	30	2548	5515.1190	2	350	16	2230
5208.1100	22	583	34	1033	5515.1310	0	58	9	2030
5208.1200	78	1815	378	10523	5515.1390	9	1776	34	6259
5208.1900	16	1012	63	3401	5515.1990	2	274	6	1069
5208.2100	10	1392	27	3545	5516.1200	3	408	10	1211
5208.2200	6	416	24	1353	5516.1300	2	208	12	1212
5208.2900	6	550	53	3182	5516.1400	2	342	15	2299
5208.3100	9	659	21	1332	5516.2200	3	265	17	1519
5208.3200	42	3223	155	12243	5516.2300	3	379	18	2479
5208.3900	14	1041	49	4417	5516.4300	5	646	15	2060
5208.4100	1	256	14	1936	5516.4400	1	122	6	944
5208.4200	2	282	6	858	5516.9200	1	177	13	1550
5208.4900	4	632	12	1763	5516.9300	1	208	4	692
5208.5100	8	603	53	3838	5516.9400	1	287	6	1229
5208.5200	86	9363	421	42053	KAP.55		26657		119104
5208.5900	14	1516	88	8754					
5209.1200	18	725	49	2193	5601.1010	24	1718	34	2144
5209.1900	20	592	24	774	5601.1090	8	138	26	1162
5209.2100	1	148	13	987	5601.2100	22	1076	118	5444
5209.3100	2	310	19	1848	5601.2210	16	670	84	3379
5209.3900	2	180	15	1553	5602.1000	119	2971	414	11069
5209.4100	6	374	11	1031	5602.9000	11	300	24	1313
5209.4900	3	488	19	2408	5603.0000	199	7142	805	31927
5209.5100	34	2533	108	9808	5604.9000	1	142	8	1064
5209.5200	3	347	18	1815	5607.2100	4	224	5	235
5209.5900	7	1075	46	6372	5607.2900	19	283	47	834
5210.4100	5	514	18	1991	5607.4900	152	3480	325	7700
5210.4900	6	671	26	2478	5607.5000	26	1625	130	5825
5210.5100	3	406	12	1286	5607.9090	16	754	52	2360
5210.5900	2	186	8	1281	5608.1100	38	3065	198	10571
5211.3200	10	811	19	1481	5608.1900	11	835	59	3381
5211.4900	13	1207	57	5570	5608.9090	11	1506	105	12395
5211.5100	5	240	10	525	5609.0000	8	444	33	1481
5211.5200	3	328	4	610	KAP.56		27189		106745
5211.5900	5	966	31	6715					
5212.1200	14	291	26	622	5701.1000	15	3048	128	17961
5212.1500	1	389	8	1349	5701.9000	10	536	62	4349
5212.2400	1	222	3	523	5702.1010	4	285	57	3897
5212.2500	5	565	30	3025	5702.1090	13	402	108	1953
KAP.52		52989		223153	5702.2000	12	235	33	725
					5702.3100	5	826	47	4425
5309.1100	1	152	9	1085	5702.3200	5	260	48	1511
KAP.53		648		4345	5702.4100	26	1829	112	8049
					5702.4200	40	1223	248	8061
5401.1000	15	1917	77	9084	5702.4900	1	76	31	1418
5402.1000	136	2910	629	13684	5702.5900	14	382	18	509
5402.2000	36	939	169	4883	5702.9100	4	177	55	2203
5402.3100	5	305	43	2373	5702.9900	65	1018	359	5087
5402.3300	48	1064	135	3748	5703.1000	45	2146	175	9437
5402.3900	0	69	20	1267	5703.2000	472	12227	1989	50453
5402.4100	36	1416	294	9719	5703.3000	88	3299	406	13349
5402.4300	4	132	40	1056	5703.9000	26	884	109	4367
5402.4900	18	477	62	1647	5704.1000	11	356	71	1451
5402.5200	37	1334	94	2841	5704.9000	206	3599	682	11597
5402.6900	18	508	39	1156	5705.0090	209	5337	324	8550
5403.3200	5	211	12	573	KAP.57		38411		161177
5404.1000	25	2688	78	7799					
5404.9000	8	288	63	3349	5801.1000	1	162	7	868
5406.1000	11	594	26	1562	5801.3500	2	271	9	1120
5407.1000	19	1262	71	5268	5801.3600	2	285	7	850
5407.2000	11	474	42	1720	5802.1900	20	1024	26	1492
5407.4100	1	460	3	1198	5804.2900	3	776	8	2246
5407.4200	16	2229	79	10859	5806.2000	3	292	12	1075
5407.5200	4	583	20	2666	5806.3100	2	214	7	1234
5407.5300	1	98	6	1008	5806.3200	14	2214	60	8666
5407.5400	3	279	5	979	5806.3990	2	198	7	1066
5407.6000	3	412	8	1455	5806.4000	2	92	13	803
5407.7200	4	434	13	1452	5807.1001	1	383	3	1708
5407.9300	1	179	8	1172	5807.1009	1	344	2	1198
5408.2200	3	448	17	2481	5808.9000	1	279	4	1032
5408.3400	2	519	7	1715	5810.9100	1	313	4	1757
KAP.54		23975		104625	5810.9200	0	157	3	1098
					5810.9900	0	293	1	858
5503.2000	111	1481	925	12298	5811.0000	4	304	13	919
5503.4000	36	364	214	2130	KAP.58		8882		34289
5504.1000	86	1393	406	6508					
5508.1000	2	445	7	2100	5901.1000	2	209	12	1053
5509.1100	22	1360	49	3065	5903.1091	11	629	25	1385
5509.2100	3	179	53	3244	5903.1092	24	404	59	1189
5509.2200	2	158	24	1620	5903.1099	22	1126	116	5881
5509.3100	10	326	21	817	5903.2090	5	779	31	3254
5509.4100	5	409	26	2098	5903.9090	12	1509	61	8294
5509.5100	5	276	12	679	5904.1000	195	4195	729	14889
5509.5200	6	394	14	1038	5904.9100	17	344	96	1868

TABELL 10 (FORTS.). INNFØRSEL. VIKTIGERE VARER GRUPPERT ETTER DET HARMONISERTE SYSTEM (HS)  
 IMPORTS OF PRINCIPAL COMMODITIES ACCORDING TO THE HARMONIZED SYSTEM (HS)

VARENR.	1992				VARENR.	1992				
	APRIL	1992	JANUAR-APRIL	1992		APRIL	1992	JANUAR-APRIL	1992	
	MENGDE	VERDI	MENGDE	VERDI		MENGDE	VERDI	MENGDE	VERDI	
	TONN	1000 KR.	TONN	1000 KR.		TONN	1000 KR.	TONN	1000 KR.	
5904.9200	11	250	52	1143	6115.9210	P	195178	1378	781003	5096
5905.0000	36	2107	97	6098	6115.9290	P	1743842	10132	7900127	45734
5906.1000	9	327	33	1138	6115.9310	P	6606	279	39726	950
5906.9900	82	3538	198	8944	6115.9320	P	27955	217	90177	635
5907.0090	7	869	23	3077	6115.9390	P	83430	883	366402	3883
5908.0000	3	423	9	1101	6115.9910	P	19092	213	23403	267
5909.0000	2	51	17	1029	6115.9990	P	59276	268	665899	3690
5911.1000	7	434	21	2769	6116.1019	P	4736	265	33830	1202
5911.2000	1	358	3	2020	6116.9200	P	153914	241	359890	787
5911.3100	5	3051	16	10128	6117.1000	S	4637	215	28308	747
5911.3200	12	6758	56	31106	6117.8090	S	1	234	3	899
5911.4000	0	117	7	1293	KAP.61			273489		1170394
5911.9001	3	569	20	3000						
5911.9002	1	373	3	1246	6201.1200	S	3510	865	38800	8011
5911.9009	20	1467	57	6439	6201.1300	S	10405	1782	54429	10339
KAP.59		30543		122577	6201.1900	S	1075	443	5879	1737
					6201.9200	S	16315	3249	130979	25068
6001.9200	5	356	14	1200	6201.9300	S	52972	6034	341824	44488
6002.4200	4	220	9	804	6201.9900	S	3554	463	10543	1708
6002.4310	8	1126	36	4206	6202.1100	S	261	144	5519	3835
6002.4390	4	383	41	3036	6202.1200	S	12628	1745	73093	13486
6002.4900	9	477	31	1485	6202.1300	S	9732	2751	102314	28114
6002.9200	5	645	20	2909	6202.1900	S	1289	315	10686	2676
6002.9310	16	1254	41	3203	6202.9200	S	7841	1428	66867	9873
6002.9390	1	110	11	1211	6202.9300	S	15688	1807	102512	11622
6002.9900	2	155	14	1148	6202.9900	S	597	172	8233	1750
KAP.60		5773		23067	6203.1100	S	2789	3256	17808	17320
					6203.1200	S	21964	7136	94537	39245
6101.3000	S	3484	737	16337	6203.1900	S	4459	1393	22228	5321
6102.2000	S	1143	286	6351	6203.2200	S	3857	322	12798	822
6102.3000	S	977	181	3006	6203.2300	S	694	179	14531	1494
6103.2200	S	13698	470	25574	6203.2900	S	2617	337	14236	1807
6103.3200	S	2565	328	5393	6203.3100	S	11277	3637	35519	14303
6103.3300	S	3893	823	10496	6203.3200	S	25817	3308	155592	23088
6103.4200	S	39996	1650	151556	6203.3300	S	61918	11862	254552	48488
6103.4300	S	38772	2521	82115	6203.3900	S	20063	3426	50626	8185
6104.1200	S	10814	782	19697	6203.4109	S	8890	1495	43192	6979
6104.1300	S	9088	1337	28669	6203.4201	S	77112	2830	251838	8657
6104.2200	S	14402	505	54214	6203.4209	S	287384	25116	1452335	118549
6104.2300	S	6496	787	15858	6203.4301	S	69801	2163	225692	5855
6104.3200	S	15221	1358	48037	6203.4309	S	102354	12199	456269	54506
6104.3300	S	7712	1247	37375	6203.4909	S	3558	330	61272	6304
6104.3900	S	1494	422	5539	6204.1100	S	647	397	2962	2386
6104.4200	S	42180	2787	119170	6204.1200	S	2496	625	14135	3008
6104.4300	S	21789	4734	69983	6204.1300	S	15033	5799	73972	25734
6104.4900	S	1537	303	4628	6204.1900	S	2538	1064	20387	7011
6104.5100	S	189	45	9358	6204.2200	S	3514	459	19497	1791
6104.5200	S	56726	2913	173519	6204.2300	S	13199	1981	52448	8771
6104.5300	S	16861	1729	67246	6204.2900	S	4806	1337	23146	6027
6104.5900	S	8037	611	29427	6204.3100	S	2328	1123	21273	10471
6104.6100	S	266	49	16651	6204.3200	S	29867	4376	166671	26015
6104.6200	S	286056	11339	1061101	6204.3300	S	63330	13676	345351	79260
6104.6300	S	39610	3054	181317	6204.3900	S	47501	9359	175555	36509
6104.6900	S	7911	533	63008	6204.4200	S	66906	5731	215939	19205
6105.1000	S	27729	1812	156580	6204.4300	S	50763	11479	202847	40974
6105.2000	S	14732	652	26157	6204.4400	S	18971	2605	81748	10646
6106.1000	S	71258	3901	192320	6204.4900	S	16914	2838	59812	10155
6106.2000	S	22754	1782	95614	6204.5100	S	1499	439	15265	3899
6106.9000	S	8181	450	22826	6204.5200	S	46216	4219	231331	19932
6107.1100	S	514758	4026	2162722	6204.5300	S	114591	12915	446631	57262
6107.2100	S	3557	104	72845	6204.5900	S	62440	7572	245972	28248
6108.1100	S	4018	230	41391	6204.6109	S	1180	272	18707	3130
6108.2100	S	751045	8470	4369409	6204.6201	S	156940	5949	434514	19236
6108.2200	S	131305	1439	744625	6204.6209	S	249955	24728	1547176	146287
6108.3100	S	34023	1657	283698	6204.6301	S	88961	3672	253775	11655
6108.9100	S	43069	1681	191696	6204.6309	S	63382	8098	453458	56806
6108.9200	S	14400	535	54774	6204.6901	S	51337	3026	130374	7346
6109.1000	S	2464638	51987	7346082	6204.6909	S	74955	7838	419647	46791
6109.9010	S	64815	2218	242903	6205.2000	S	207903	12485	1302872	76048
6109.9090	S	41880	2270	231426	6205.3000	S	69308	3169	286843	14523
6110.1000	S	35188	4923	244732	6205.9000	S	4378	438	37747	2837
6110.2000	S	611490	42613	3523301	6206.1000	S	12204	1517	40532	7778
6110.3000	S	117275	9163	512413	6206.2000	S	816	98	11958	1056
6110.9000	S	47749	4184	230545	6206.3000	S	104411	7331	483586	32095
6111.2090		49	12105	196	6206.4000	S	252718	22484	1081878	105010
6111.3090		1	154	5	6206.9000	S	34077	2699	196587	12244
6111.9090		1	215	5	6207.1100	S	55124	818	408378	5213
6112.1100	S	86478	5980	496626	6207.9100	S	2224	168	31703	1105
6112.1200	S	61234	7089	233732	6208.2200	S	2961	168	40107	2608
6112.1900	S	6170	853	21121	6208.9100	S	32232	1067	124830	3947
6112.3190	S	33398	889	83165	6208.9200	S	10073	322	154965	3280
6112.3910	S	8149	297	36989	6209.2010	S	63318	380	272074	1699
6112.4110	S	62251	5770	122682	6209.2090	S	57305	2066	340484	10728
6112.4190	S	171372	7618	422506	6209.3090	S	16796	666	98079	3142
6112.4910	S	4974	313	9976	6210.1010	S	11054	790	43945	3109
6112.4990	S	46659	2012	71075	6210.1090	S	4087	154	48068	1277
6113.0011	S	2569	1217	4769	6210.2000	S	2349	206	12942	1944
6113.0019	S	870	92	2582	6210.4000	S	71745	15096	268498	50350
6113.0090	S	8	1686	79	6210.5000	S	6558	325	32566	1779
6114.2000	S	8	1830	38	6211.1100	S	4661	220	7452	381
6114.3000	S	3	1033	18	6211.1200	S	5633	515	21790	1649
6114.9000	S	1	480	4	6211.2000	S	130	36	9187	1492
6115.1110	S	186055	1677	924376	6211.3200	S	28098	2157	92670	8236
6115.1190	S	1724176	12363	7666460	6211.3300	S	46388	5760	165243	20561
6115.1290	S	110295	654	324879	6211.4200	S	23351	1312	94451	5022
6115.1990	S	178802	2852	800873	6211.4300	S	24266	3455	142501	15485
6115.2020	P	4467	108	72450	6212.1000	S	169109	7408	873117	33482
6115.2030	P	416109	1043	1783883	6212.2000	S	10670	536	79467	2601
6115.2090	P	311913	1445	1071223	6212.3000	S	2061	250	9474	1118
6115.9190	P	8026	296	271044	6212.9000	S	22006	552	88929	2291

TABELL 10 (FORTS.). INNFORSEL. VIKTIGERE VARER GRUPPERT ETTER DET HARMONISERTE SYSTEM (HS)  
 IMPORTS OF PRINCIPAL COMMODITIES ACCORDING TO THE HARMONIZED SYSTEM (HS)

VARENR.	1992				VARENR.	1992					
	APRIL	JANUAR-APRIL	APRIL	JANUAR-APRIL		APRIL	JANUAR-APRIL	APRIL	JANUAR-APRIL		
	MENGDE	VERDI	MENGDE	VERDI		MENGDE	VERDI	MENGDE	VERDI		
	TONN	1000 KR.	TONN	1000 KR.		TONN	1000 KR.	TONN	1000 KR.		
6213.2000		2	223	11	1002	6505.9000	S	507589	3263	1916346	16028
6214.1000	S	15859	421	36844	1221	6506.1000	S	110755	5018	301606	20032
6214.3000	S	18035	387	122507	2111	6506.9100	S	35661	397	354585	1340
6214.9000	S	19417	241	110746	1147	6506.9900	S	147948	1408	585815	4136
6215.1000	S	52544	3721	185867	11895	6507.0000		3	719	7	2177
6215.2000	S	56055	1135	216350	5202	KAP.65			12101		47720
6215.9000	S	11169	301	23067	698						
6216.0091	P	97238	237	389162	1348	6601.1000	S	31169	2822	65484	6710
6216.0095	P	135741	446	750367	2052	6601.9100	S	33766	697	278863	4762
6216.0099	P	3372	60	48855	1015	6601.9900	S	65210	1295	137182	2674
6217.1090		2	535	10	3398	KAP.66			4961		14776
6217.9000		1	348	3	912						
KAP.62			346618		1689423	6702.1000			753	54	6198
						6702.9000		23	2009	104	9541
6301.2000		1	108	17	1527	6704.1100		0	199	2	1393
6301.3000		5	544	15	1401	6704.1900		0	256	1	880
6301.4000		7	393	57	2706	6704.9000		0	337	0	694
6301.9000		4	204	23	1827	KAP.67			3623		19419
6302.1000		26	1714	123	7755						
6302.2100		85	5419	368	22219	6801.0002		940	921	1768	1930
6302.2290		1	96	40	2198	6802.1000		14	242	41	441
6302.3100		83	4437	315	16433	6802.2100		24	286	138	832
6302.3210		8	479	46	3201	6802.9100		21	130	103	857
6302.3290		5	179	22	898	6804.1099		1	117	16	1020
6302.4000		3	368	7	1113	6804.2100		24	2191	72	9341
6302.5100		44	4704	212	20351	6804.2200		36	2571	159	10351
6302.5200		3	352	7	907	6805.1000		21	1525	83	5720
6302.5390		7	398	20	2219	6805.2000		26	1824	92	5988
6302.5900		2	216	8	777	6805.3000		14	1160	56	4640
6302.6000		137	6088	419	18058	6806.1000		172	2041	910	12349
6302.9100		9	575	34	1936	6806.2000		39	89	1177	1936
6303.1100		2	157	7	1295	6806.9000		249	1932	882	6316
6303.1200		1	251	11	2312	6807.1000		150	946	968	6091
6303.9110		9	525	20	1277	6807.9000		79	414	533	2393
6303.9190		31	3588	138	16096	6808.0000		96	434	441	1935
6303.9290		4	634	30	4319	6809.1100		1205	2013	4275	7146
6303.9990		1	133	8	1162	6809.1900		487	1082	2867	5670
6304.1990		3	173	27	1500	6809.9000		36	389	181	1981
6304.9100		2	167	9	842	6810.1102		1091	728	2743	1893
6304.9200		11	882	45	3353	6810.1109		443	669	955	1445
6304.9300		8	637	24	2510	6810.1901	V	203106	948	540794	2417
6304.9900		8	751	35	2767	6810.1903		333	310	446	469
6305.1010		68	681	115	1125	6810.1909		404	420	1140	1596
6305.2090		2	62	40	966	6810.2002		104	166	763	1686
6305.3190		178	3901	659	16654	6810.9103		12	523	25	544
6305.3990		22	836	72	2574	6810.9106		644	794	4375	5481
6306.1200		4	354	28	961	6810.9108		94	220	764	4810
6306.1900		4	224	36	874	6810.9901	S	81393	429	384000	2193
6306.2109	S	141	304	347	893	6810.9908		307	1871	1743	8013
6306.2201	S	6151	2103	14481	3569	6811.2000		35	125	247	1303
6306.2209	S	5556	2041	8481	4775	6813.1000		48	2927	176	11022
6306.3100		1	560	4	1521	6814.1000		3	765	20	2847
6306.3900		1	273	2	589	6815.1000		111	1505	430	6700
6306.4100	S	14200	470	36520	1135	6815.2000		6	45	37	979
6306.9990		2	216	12	715	6815.9900		121	2272	277	5363
6307.1010		31	921	103	3214	KAP.68			36299		152687
6307.1020		6	220	19	758						
6307.1090		29	1097	105	4498	6901.0000		49	284	305	1395
6307.2090		10	1514	24	4006	6902.1000		245	919	753	4220
6307.9010		1	279	5	1229	6902.2000		248	549	1033	3697
6307.9020		4	576	16	2406	6902.9000		191	1456	671	4172
6307.9090		53	5215	266	24854	6903.1000		10	338	22	800
6308.0000		3	785	19	3613	6903.2000		19	139	198	1320
6309.0000		28	170	121	1265	6903.9000		32	496	174	2244
6310.1000		53	410	235	1942	6904.1000	S	120224	343	472191	1463
6310.9000		12	123	103	810	6905.1001	S	46812	296	326175	2133
KAP.63			59229		234851	6905.1002	S	177771	1383	599393	4753
						6905.9000		62	226	241	931
6401.1010	P	2429	371	3628	872	6907.1000		42	196	250	1279
6401.1090	P	4359	721	16756	3140	6907.9000		357	1818	1572	8097
6401.9190	P	4171	652	7897	1173	6908.1000		408	2469	1471	8530
6401.9210	P	1604	61	29831	2780	6908.9000		2056	11707	7925	43143
6401.9290	P	116652	6897	440860	23060	6909.1100		24	773	54	1703
6402.1110	P	3082	261	11960	2276	6909.1900		36	1206	225	6108
6402.1190	P	1711	161	23546	2282	6910.1001		43	1524	349	9599
6402.1910	P	7675	217	91436	2969	6910.1002		96	3114	607	17868
6402.1990	P	24169	2202	86993	6117	6910.1009		61	1838	329	9615
6402.2090	P	31473	421	46077	1163	6910.9000		12	414	147	1407
6402.9910	P	82681	3127	458175	20711	6911.1000		147	7359	692	32006
6402.9990	P	70671	3317	381510	16848	6911.9000		7	386	61	2858
6403.1100	P	390	141	26510	5459	6912.0010		70	1467	190	5296
6403.1900	P	48383	6183	218879	27451	6912.0090		364	8498	1061	26622
6403.3000	P	3891	316	9510	1009	6913.1000		24	1083	163	5587
6403.4000	P	8149	1872	30226	7027	6913.9000		281	7489	1192	29312
6403.5100	P	56241	5697	279051	33229	6914.9000		200	1978	755	8055
6403.5900	P	118369	14356	818194	93953	KAP.69			59808		245001
6403.9100	P	14372	2686	87970	12785						
6403.9900	P	341997	43299	1633748	193973	7001.0000		2160	983	10780	4888
6404.1100	P	281724	17745	1076556	72687	7003.1900		22	98	195	885
6404.1900	P	216098	6418	1003599	32936	7005.1000		740	6399	2998	26103
6404.2000	P	11681	811	175019	6762	7005.2100		94	1035	395	3917
6405.1090	P	2335	363	20262	1776	7005.2900		2408	11717	12633	63622
6405.2090	P	56195	812	86005	1713	7005.3000		24	340	150	1882
6406.2000		12	838	53	3185	7006.0000		28	483	79	1861
6406.9901		11	1606	37	4498	7007.1100		26	1707	145	7873
6406.9909		8	577	41	3291	7007.1900		38	941	256	5112
KAP.64			122759		591098	7007.2100		81	3815	282	13660
						7007.2900		58	1454	440	8826
6503.0000	S	15073	503	41645	1898	7008.0000		62	827	317	4499
6504.0000	S	22046	604	63400	1404						

TABELL 10 (FORTS.). INNFØRSEL. VIKTIGERE VARER GRUPPERT ETTER DET HARMONISERTE SYSTEM (HS)  
 IMPORTS OF PRINCIPAL COMMODITIES ACCORDING TO THE HARMONIZED SYSTEM (HS)

VARENR.	1992				VARENR.	1992			
	APRIL	1992	JANUAR-APRIL	1992		APRIL	1992	JANUAR-APRIL	1992
	MENGDE	VERDI	MENGDE	VERDI		MENGDE	VERDI	MENGDE	VERDI
	TONN	1000 KR.	TONN	1000 KR.		TONN	1000 KR.	TONN	1000 KR.
7009.9100	68	604	408	4029	7210.7000	2097	16845	8301	63727
7009.9200	23	1187	116	5509	7210.9000	7	235	105	1032
7010.9001	819	2782	1160	3932	7211.1100	84	275	88	308
7010.9002	26	173	163	933	7211.1900	28	94	1211	4122
7010.9005	71	924	287	3995	7211.2100	151	476	758	2316
7010.9009	244	1335	614	3589	7211.2200	279	874	1842	6002
7013.2110	29	1412	56	3062	7211.2900	1683	3989	4998	12129
7013.2190	22	1103	102	3979	7211.3000	233	1526	818	5120
7013.2910	56	1239	156	3761	7211.4100	99	437	535	2321
7013.2990	176	3112	692	14914	7211.4900	58	481	153	1196
7013.3110	6	223	11	689	7211.9000	159	710	427	2586
7013.3190	17	689	70	2875	7212.2100	20	98	180	927
7013.3200	36	770	107	2664	7212.2900	69	660	417	3685
7013.3910	3	73	33	853	7212.3000	1072	5404	3308	17923
7013.3990	75	2296	321	9555	7212.4000	89	696	690	4814
7013.9990	42	1388	271	6508	7212.5000	40	471	60	738
7014.0000	2	210	7	923	7212.6000	139	966	422	2768
7016.9090	122	543	196	1346	7213.3110	1031	2788	2013	4885
7017.2000	3	309	21	1681	7213.3190	1300	2614	14227	31541
7017.9000	22	1956	61	6476	7213.4190	118	309	133	362
7018.2000	1241	3729	1825	5728	7214.1020	970	2331	2342	5728
7018.9000	1	102	11	1023	7214.1090	216	598	334	1330
7019.1000	142	1909	431	6115	7214.2020	3372	7464	14404	32219
7019.2000	93	5968	455	23032	7214.2090	290	686	989	2369
7019.3100	104	1834	519	8767	7214.4010	1623	4519	7294	20129
7019.3200	12	592	120	5431	7214.4090	1287	3995	4558	13576
7019.3900	73	1737	251	7099	7214.5090	213	983	591	3140
7019.9000	85	3622	271	12664	7215.1010	31	193	267	1601
7020.0000	60	2481	304	8363	7215.1090	66	346	335	1765
KAP.70		76637		314691	7215.2010	207	1036	415	2330
					7215.2090	91	437	359	1895
7101.2200 TG	15	191	49	1302	7215.3010	76	457	457	2701
7102.3900 TG	0	792	1	3805	7215.3090	69	344	318	1723
7103.9100 TG	0	163	0	914	7215.9020	121	437	267	1600
7106.9100 TG	6416	4581	11447	9438	7215.9090	56	414	414	2591
7106.9200 TG	1667	1415	11909	9411	7216.1090	155	603	794	4697
7108.1200 TG	30	1596	180	8414	7216.2190	956	2771	3391	9736
7108.1300 TG	15	840	106	4844	7216.2290	146	420	1083	3388
7110.1100 TG	-	-	217	11150	7216.3110	26	70	382	1025
7110.1900 TG	4	83	13	957	7216.3190	921	2453	2732	8225
7110.2100 TG	116	3802	190	8700	7216.3290	721	2334	2834	11004
7110.2900 TG	17	1142	52	3255	7216.3310	96	313	272	829
7112.1000 TG	20	1204	138	8315	7216.3390	2077	8050	8045	31243
7112.2000 TG	98	5780	390	17348	7216.4010	87	247	337	1057
7112.9000 TG	1229	1476	7861	5732	7216.4090	758	2517	3965	13395
7113.1100 TG	1007	5811	3917	21156	7216.5090	221	1198	1207	5541
7113.1900 TG	155	12103	580	38730	7216.6010	75	366	273	1353
7113.2000 TG	80	339	343	1090	7216.6090	144	811	663	3786
7114.1109 TG	98	620	212	1302	7216.9090	1124	9925	4512	38472
7116.2000 TG	162	293	330	869	7217.1100	123	762	1076	4640
7117.1900	11	5803	45	21213	7217.1200	250	1627	456	3029
7117.9000	10	3441	29	13020	7217.1300	77	1811	363	6860
7118.9000	0	226	0	301	7217.1900	61	410	163	1146
KAP.71		53116		196997	7217.2200	1351	7940	3753	22331
					7217.3900	0	3	280	850
7201.1000	30	56	1145	1762	7219.1300	0	4	50	827
7202.2100	-	-	532	1249	7219.1400	47	1209	112	3925
7202.4900	61	374	179	1173	7219.2100	534	10168	1105	19732
7202.9200	5	310	5	310	7219.2200	239	4288	1035	20335
7203.1000	2065	495	7178	1553	7219.2300	157	2329	302	4940
7204.4900	11844	6520	43188	24981	7219.2400	4	74	51	808
7205.1000	129	541	896	3781	7219.3100	34	505	167	2638
7207.1100	8223	14420	39042	67080	7219.3200	157	2229	560	8591
7207.1900	6	26	150	1738	7219.3300	404	5932	1157	17183
7207.2000	22	427	22	468	7219.3400	97	1577	407	6335
7208.1100	5	28	94	873	7219.3500	-	-	177	1288
7208.1200	81	333	331	1588	7219.9000	135	4497	594	13221
7208.1300	17	60	2344	5685	7220.1100	16	305	78	1790
7208.1400	2051	4824	6350	14991	7220.2000	94	1648	315	5461
7208.2100	53	253	287	935	7220.9000	16	278	139	2345
7208.2200	230	629	1210	3345	7222.1000	41	952	212	5161
7208.2300	309	695	4347	10307	7222.2000	26	524	117	2700
7208.2400	4857	11930	43432	100598	7222.3000	102	2121	535	11203
7208.3200	1357	4697	9879	35029	7222.4010	42	737	128	2194
7208.3300	1252	3797	4999	16833	7222.4090	94	1129	210	4163
7208.3400	172	564	587	1863	7223.0000	36	1065	118	3887
7208.4100	49	414	126	624	7224.9090	92	554	155	941
7208.4200	6109	19161	27481	81965	7225.1000	55	546	132	1494
7208.4300	2663	7576	14604	42360	7225.3000	64	201	542	1741
7208.4400	804	2392	2954	8757	7225.4000	619	2680	2300	11058
7208.4500	81	319	166	605	7225.9000	-	-	235	982
7208.9000	332	1312	1596	6151	7226.1000	120	1402	1525	22080
7209.1100	315	1004	705	2264	7226.9100	196	731	630	2464
7209.1200	226	1123	5569	17936	7227.9000	211	891	820	3441
7209.1300	129	383	1068	3288	7228.3000	796	3798	2883	13004
7209.2100	18	62	1243	3743	7228.4000	69	749	125	1696
7209.2200	850	2497	7441	22204	7228.5000	51	479	354	2490
7209.2300	2633	8224	10560	32228	7228.6000	14	185	91	2024
7209.2400	522	2180	1387	5779	7228.7000	461	2260	1852	10183
7209.3200	152	470	497	1981	7228.8010	5	158	188	3388
7209.3300	168	663	324	1261	7228.8090	10	285	124	1904
7209.4100	134	479	3005	13237	7229.9000	126	841	425	5207
7209.4200	550	1741	1951	6280	KAP.72		291278		1315086
7209.4300	109	371	639	2141					
7210.1200	18	151	742	4530	7301.1000	630	2551	2106	8696
7210.3100	76	322	525	2177	7301.2000	6	96	812	4094
7210.3900	400	1677	3292	13266	7302.1000	1820	8938	13814	60942
7210.4100	452	2912	1651	11160	7302.3000	-	-	135	901
7210.4900	3817	14374	13838	52069	7302.4000	28	914	63	1449
7210.6000	220	1014	1633	6960	7302.9000	233	3851	590	7736



TABELL 10 (FORTS.). INNFØRSEL. VIKTIGERE VARER GRUPPERT ETTER DET HARMONISERTE SYSTEM (HS)  
 IMPORTS OF PRINCIPAL COMMODITIES ACCORDING TO THE HARMONIZED SYSTEM (HS)

VARENR.	1992		1992		VARENR.	1992		1992	
	APRIL	JANUAR-APRIL	APRIL	JANUAR-APRIL		APRIL	JANUAR-APRIL	APRIL	JANUAR-APRIL
	MENGDE	VERDI	MENGDE	VERDI		MENGDE	VERDI	MENGDE	VERDI
	TONN	1000 KR.	TONN	1000 KR.		TONN	1000 KR.	TONN	1000 KR.
7303.0010	124	1176	280	2635	7318.2200	39	2093	106	4605
7303.0090	1267	5868	3850	21668	7318.2300	21	1099	104	4238
7304.1000	451	60405	3469	86958	7318.2900	38	2339	158	9460
7304.2010	2767	32589	7355	85869	7319.9000	4	709	7	1504
7304.2090	5758	61114	32968	327847	7320.1000	56	1251	197	5148
7304.3110	449	4248	1784	15959	7320.2001	95	2057	329	6470
7304.3190	72	1101	298	4918	7320.2009	38	1474	128	6687
7304.3910	354	2654	6524	55630	7320.9000	62	2435	293	10239
7304.3990	112	871	843	10019	7321.1100	S 8769	2516	18594	5602
7304.4110	15	666	84	4355	7321.1300	S 81711	5265	121054	10100
7304.4190	15	1057	63	3758	7321.8100	S 475	348	4277	2663
7304.4910	32	2054	155	7057	7321.8209	S 234	556	2348	2031
7304.4990	11	585	111	6513	7321.8300	S 4566	2674	14645	12404
7304.5910	89	681	261	3369	7321.9000	23	1323	101	4893
7304.9010	23	362	199	2326	7322.1900	10	478	55	1877
7304.9090	48	411	1736	14030	7322.9000	12	951	40	4882
7305.1100	107	1350	1048	6026	7323.9100	14	193	58	1052
7305.1200	26	388	354	5341	7323.9321	32	1554	135	7691
7305.1900	15115	49314	15603	54150	7323.9329	16	1036	65	4602
7305.2000	-	-	31	1006	7323.9330	4	206	23	1369
7305.3110	97	1490	1801	10018	7323.9390	10	575	60	2969
7305.3190	98	713	427	5093	7323.9910	5	321	26	1513
7305.3910	89	468	2587	18269	7323.9920	10	281	14	527
7305.3990	59	310	387	2136	7323.9930	17	641	89	2979
7305.9090	5	140	170	3518	7323.9990	76	1904	392	9978
7306.1000	49	933	370	12656	7324.1000	36	2405	158	9078
7306.2000	81	2151	558	12040	7324.2100	10	450	94	3163
7306.3012	16	101	120	966	7324.2900	25	1036	116	4479
7306.3019	333	1806	1225	6477	7324.9020	5	533	27	2380
7306.3090	733	5209	2605	16257	7324.9030	0	3	16	919
7306.4010	270	3299	953	14123	7324.9040	1	94	7	801
7306.4090	242	5167	652	17677	7324.9050	15	572	54	2811
7306.5010	49	491	433	2887	7324.9090	18	1164	79	6131
7306.5090	36	259	117	1186	7325.1000	315	5952	1489	27482
7306.6010	1076	5789	4436	24030	7325.9100	103	351	2414	10476
7306.6090	695	3645	2373	12557	7325.9900	154	2855	419	9800
7306.9020	39	221	43	284	7326.1100	134	712	368	2093
7306.9090	178	2388	574	6997	7326.1900	220	4565	513	10989
7307.1100	55	1204	417	8634	7326.2000	87	3075	399	13552
7307.1901	14	352	67	2497	7326.9000	1149	36512	4824	145321
7307.1909	105	5119	453	18099	KAP. 73		725994		2552824
7307.2100	102	5025	373	15312					
7307.2200	22	3066	103	12287	7403.1900	25	410	31	609
7307.2300	18	2437	160	11051	7403.2100	73	814	500	5463
7307.2900	136	10491	702	45147	7403.2200	34	464	379	5097
7307.9100	162	4313	463	12882	7403.2900	38	911	194	3685
7307.9200	42	2193	126	6333	7404.0000	228	2402	1164	11285
7307.9300	96	4137	357	13826	7407.1090	88	1928	318	7077
7307.9900	291	17857	1339	69259	7407.2110	16	424	49	1590
7308.1000	69	1009	429	6200	7407.2190	47	959	266	4732
7308.2000	112	925	1034	26344	7408.1100	531	9571	2718	44487
7308.3001	7	311	25	747	7408.1900	208	3625	914	15603
7308.3009	67	2395	673	15813	7408.2100	6	268	48	1060
7308.4000	171	2131	652	8920	7408.2900	52	930	177	3174
7308.9001	30	275	232	2004	7409.1100	69	1665	242	6010
7308.9002	6741	146764	13255	287760	7409.1900	51	1198	182	4062
7308.9003	370	4170	924	9298	7409.2100	28	635	102	2353
7308.9005	68	2189	779	18789	7409.2900	13	468	71	1829
7308.9007	538	5556	1674	18173	7409.3100	7	384	10	590
7308.9008	2319	35746	9215	213898	7409.4000	5	111	108	2743
7309.0000	145	8743	1168	43923	7410.1100	7	427	27	1576
7310.1000	333	3569	1161	12020	7410.2100	1	66	19	1304
7310.2100	233	4087	1026	17773	7411.1001	8	240	30	1014
7310.2900	223	3803	777	15127	7411.1002	0	6	36	973
7311.0010	51	1216	295	11855	7411.1009	167	5166	794	24800
7311.0090	314	5165	721	15106	7411.2100	25	864	110	3510
7312.1001	904	8697	3102	29732	7411.2200	0	30	22	1986
7312.1002	1250	5450	3117	18863	7411.2900	27	1089	105	3936
7312.9000	152	1919	1573	16206	7412.1000	2	164	13	1322
7313.0000	55	524	117	1244	7412.2000	35	3202	124	13070
7314.1100	15	1211	46	4647	7413.0000	147	3200	567	11552
7314.1900	53	885	93	1951	7415.2900	3	319	10	864
7314.2000	56	228	259	1149	7415.3200	4	859	12	1981
7314.3000	459	1856	1353	5793	7415.3900	2	218	11	999
7314.4100	214	1617	521	4412	7418.1000	3	283	43	3390
7314.4200	10	116	59	820	7418.2000	1	207	11	1332
7314.4900	34	472	346	3372	7419.9100	27	1027	41	2110
7314.5000	67	513	181	1524	7419.9900	28	2046	126	11186
7315.1100	15	787	83	3597	KAP. 74		47817		213082
7315.1200	30	901	102	3753					
7315.1900	6	308	14	715	7501.1000	3924	81876	29477	723333
7315.2000	0	21	30	815	7501.2000	126	6263	780	30740
7315.8100	76	475	320	4091	7502.2000	4	270	13	871
7315.8200	75	611	278	2949	7505.1200	0	130	5	1666
7315.8900	569	9331	799	19381	7505.2200	3	423	15	2197
7315.9000	6	368	89	3093	7506.2000	7	716	23	2262
7316.0000	78	878	488	5240	7507.1200	0	65	5	1092
7317.0011	58	877	498	6332	7507.2000	0	285	1	652
7317.0012	30	301	85	1030	7508.0000	1	425	3	1724
7317.0019	21	396	85	1768	KAP. 75		90550		766138
7317.0091	58	570	376	4040					
7317.0092	50	871	451	7733	7601.1000	9359	75541	30282	223586
7317.0099	63	1268	139	3484	7601.2001	1890	17818	6084	52465
7318.1200	12	468	56	2048	7601.2002	62	999	441	5112
7318.1300	6	227	34	1001	7602.0000	2399	16630	8761	59504
7318.1400	28	1705	115	6555	7603.1000	26	306	117	1465
7318.1500	703	19359	2454	73298	7604.1000	90	2622	333	7954
7318.1600	68	2095	233	7315	7604.2100	106	3548	389	13110
7318.1900	58	1702	293	8577	7604.2900	383	10993	1411	41322
7318.2100	5	241	40	1535	7605.1100	230	2259	982	9554

TABELL 10 (FORTS.). INNFORSEL. VIKTIGERE VARER GRUPPERT ETTER DET HARMONISERTE SYSTEM (MS)  
IMPORTS OF PRINCIPAL COMMODITIES ACCORDING TO THE HARMONIZED SYSTEM (HS)

VARENR.	1992		1992		VARENR.	1992		1992	
	APRIL	JANUAR-APRIL	APRIL	JANUAR-APRIL		APRIL	JANUAR-APRIL	APRIL	JANUAR-APRIL
	MENGDE	VERDI	MENGDE	VERDI		MENGDE	VERDI	MENGDE	VERDI
	TONN	1000 KR.	TONN	1000 KR.		TONN	1000 KR.	TONN	1000 KR.
7605.2100	69	2010	328	9723	8207.1201	7	6135	30	22628
7605.2900	35	723	94	2802	8207.1209	11	1276	44	7373
7606.1110	9	271	77	1553	8207.2000	6	1285	27	5844
7606.1190	189	3624	682	12470	8207.3000	13	2660	62	11028
7606.1210	113	2192	567	11846	8207.4000	2	1264	8	5416
7606.1290	519	8880	1987	34647	8207.5001	9	1795	39	8226
7606.9100	50	616	179	2838	8207.5009	8	1786	31	7855
7606.9200	20	177	62	1432	8207.6000	0	219	1	1110
7607.1100	80	2465	358	9873	8207.7000	5	2385	17	8724
7607.1900	59	2713	205	9592	8207.8001	1	781	3	2829
7607.2000	146	5700	772	31716	8207.9009	14	2631	86	11972
7608.1000	27	1124	116	4923	8208.1000	2	345	9	1716
7608.2000	66	1866	259	7856	8208.2000	4	536	10	2355
7609.0000	17	2453	56	4875	8208.3000	2	562	3	1480
7610.1001	4	167	20	1076	8208.4000	9	276	24	790
7610.1009	33	1858	180	9306	8208.9000	8	1015	23	3937
7610.9002	17	714	155	7508	8209.0001	1	1593	8	7105
7610.9004	62	1684	179	5478	8209.0009	1	1983	6	6959
7610.9009	106	9668	427	24835	8210.0000	6	390	21	1577
7611.0000	27	1485	61	2910	8211.1000	3	308	26	2492
7612.1000	7	375	24	1291	8211.9100	8	995	23	2907
7612.9002	27	1191	95	4291	8211.9201	5	431	17	2116
7612.9003	32	1187	48	1979	8211.9209	9	1373	44	5803
7612.9009	42	2493	202	10809	8211.9300	8	1141	22	3270
7613.0000	12	342	51	2325	8211.9400	1	210	6	792
7614.1000	1	14	33	1062	8212.1000	S 1178361	2739	4736813	10667
7614.9000	14	669	122	3081	8213.0000	8	1530	40	6271
7615.1001	45	2480	144	8322	8214.1000	1	237	6	749
7615.1009	20	1156	83	3636	8214.2000	2	466	8	1538
7615.2000	7	486	117	7193	8214.9000	3	290	8	807
7616.1000	9	740	36	3042	8215.2010	14	929	59	4704
7616.9000	201	13744	895	51014	8215.2090	3	245	20	1514
KAP.76		206063		710198	8215.9100	1	261	4	715
					8215.9911	8	900	31	3003
7801.1000	85	326	1073	4411	8215.9919	1	217	14	1721
7801.9900	3	73	139	1349	8215.9991	1	125	7	837
7803.0000	3	207	10	367	8215.9999	5	144	21	1625
7804.1100	13	95	138	1584	KAP.82		76723		324193
7804.1900	61	363	192	1204	8301.1000	15	1152	44	3522
7806.0000	13	343	25	777	8301.2000	29	1708	42	3110
KAP.78		1599		10484	8301.4001	6	776	21	2567
					8301.4009	28	2478	118	11439
7901.1100	-	-	155	1042	8301.5000	7	537	32	1768
7901.2000	30	207	72	555	8301.6000	13	1970	61	8288
7902.0000	252	1199	1878	10209	8301.7000	2	280	9	1382
7903.1000	6	82	475	3079	8302.1001	32	1808	117	6242
7904.0000	7	130	100	851	8302.1009	21	1319	102	6138
7905.0000	67	909	128	1651	8302.2000	7	314	54	2155
7907.9000	11	884	76	2917	8302.3000	21	1919	125	9006
KAP.79		3579		21187	8302.4100	103	4610	477	20445
					8302.4200	66	3087	325	15189
8001.1000	22	897	117	4631	8302.4900	188	9430	630	33881
8003.0000	5	200	19	837	8302.5000	5	299	26	1340
8005.2000	-	-	208	1364	8302.6000	27	3102	71	10566
8007.0000	2	252	25	1575	8303.0000	65	1136	388	8107
KAP.80		1511		9980	8304.0000	26	953	95	3398
					8305.1000	55	1609	351	10015
8104.1100	200	3095	612	8956	8305.2000	16	550	51	2358
8104.1900	55	835	146	1928	8305.9000	8	589	41	2478
8104.9090	1	575	2	1327	8306.1000	4	319	17	1174
8108.9000	17	4156	62	20177	8306.2100	5	283	38	2414
8109.1000	4	567	6	1222	8306.2900	48	2939	171	10798
8111.0000	64	901	513	6803	8306.3000	52	1605	246	8396
KAP.81		10935		44168	8307.1000	5	521	70	7171
					8307.9000	2	360	9	2046
8201.1000	S 5953	171	25726	838	8308.1000	6	396	16	1484
8201.3000	S 32544	553	74952	1349	8308.2000	16	691	64	3544
8201.5000	S 15319	616	30542	1212	8308.9000	4	705	28	2456
8201.6000	S 18578	643	59760	2661	8309.1000	33	696	82	1428
8201.9009	S 33762	585	177783	2701	8309.9000	115	3885	555	18520
8202.1001	14	1078	88	5210	8310.0000	30	3453	73	9793
8202.1009	5	248	19	1137	8311.1000	311	5994	1265	26432
8202.2002	6	355	16	1637	8311.2000	69	1974	335	9434
8202.2009	0	100	7	1114	8311.3000	24	579	141	3489
8202.3101	3	409	11	1815	8311.9000	99	913	279	3204
8202.3109	10	709	32	2900	KAP.83		65130		275956
8202.3200	3	695	10	2297	8402.1200	S -	-	6	4738
8202.4000	7	774	25	2876	8403.1009	S 9	34	176	805
8202.9100	1	284	7	1293	8403.9000	S 3	165	18	1308
8202.9909	3	853	13	2981	8404.2000	S -	-	3	2418
8203.1000	3	405	17	2056	8405.1000	S 12	995	21	2062
8203.2001	2	269	22	1165	8405.9000	S 1	206	1	270
8203.2002	4	272	9	984	8406.1900	S -	-	1	2676
8203.2003	2	325	12	1731	8406.9000	S 2	875	23	7032
8203.2009	16	1772	57	7428	8407.1000	S 3	2401	16	3145
8203.4000	4	446	13	1549	8407.2101	S 2536	10588	7040	32310
8204.1100	36	2198	83	7526	8407.2102	S 299	3724	722	9256
8204.1200	9	811	29	3026	8407.2900	S 13	367	92	1942
8204.2000	24	1816	97	7151	8407.3100	S 74	141	843	1184
8205.1000	1	177	8	834	8407.3200	S 29	259	73	539
8205.2000	15	793	82	3331	8407.3600	S 297	1789	1080	7060
8205.3000	4	408	15	1962	8407.9000	S 2250	1269	17914	10703
8205.4000	13	1018	40	3294	8408.1001	S 16	223	101	2318
8205.5100	11	907	45	3577	8408.1002	S 94	2663	256	7620
8205.5900	64	5019	262	19991	8408.1003	S 23	853	115	4860
8205.7000	30	842	140	3765	8408.1004	S 31	3252	105	20982
8205.9000	9	498	23	2419	8408.1005	S 5	6024	60	27913
8206.0000	7	718	50	3639	8408.1009	S 4	12216	16	56139
8207.1101	15	5838	100	35067					
8207.1109	20	1607	67	6418					

TABELL 10 (FORTS.). INNFØRSEL. VIKTIGERE VARER GRUPPERT ETTER DET HARMONISERTE SYSTEM (HS)  
IMPORTS OF PRINCIPAL COMMODITIES ACCORDING TO THE HARMONIZED SYSTEM (HS)

VARENR.	1992				VARENR.	1992					
	APRIL	JANUAR-APRIL	APRIL	JANUAR-APRIL		APRIL	JANUAR-APRIL	APRIL	JANUAR-APRIL		
	MENGDE	VERDI	MENGDE	VERDI		MENGDE	VERDI	MENGDE	VERDI		
	TONN	1000 KR.	TONN	1000 KR.		TONN	1000 KR.	TONN	1000 KR.		
8408.2000	S	223	2413	635	10937	8423.1002	S	4934	369	31893	1758
8408.9000	S	92	5222	464	27536	8423.2000	S	6	787	35	2471
8409.9100	S	68	9391	272	38060	8423.3000	S	17	743	67	4280
8409.9900	S	422	26999	1839	116006	8423.8100	S	2304	1454	10149	5353
8410.9000	S	15	1231	47	4349	8423.8200	S	111	1021	662	2924
8411.2200	S	1	4722	2	8863	8423.8900	S	107	851	1110	3143
8411.8110	S	1	1290	3	3544	8423.9000	S	4	1208	18	5360
8411.8190	S	4	31653	5	31658	8424.1009	S	28627	4892	75582	18008
8411.8290	S	-	-	4	23293	8424.2001	S	609	298	2400	2014
8411.9100	S	28	25249	91	84294	8424.2009	S	10026	1941	33949	5660
8411.9910	S	0	6891	2	22030	8424.3001	S	4543	6436	13779	23293
8411.9990	S	119	88018	132	100474	8424.3009	S	894	1611	2000	4657
8412.2100	S	2931	6315	7653	17499	8424.8100	S	10111	3707	44946	10483
8412.2900	S	942	8447	6339	26656	8424.8900	S	95926	4481	232903	14015
8412.3100	S	2069	1679	10329	7088	8424.9010	S	17	1241	202	12360
8412.3900	S	289	232	1005	3144	8424.9020	S	48	2134	190	8454
8412.8000	S	44	893	426	1708	8424.9030	S	6	2638	42	6597
8412.9010	S	62	4703	205	20063	8424.9090	S	26	4431	130	15234
8412.9090	S	18	2235	73	8194	8425.1101	S	226	910	553	2608
8413.1100	S	153	2962	1168	15479	8425.1109	S	113	140	645	1140
8413.1900	S	265	361	2154	4440	8425.1900	S	7532	1542	12633	4067
8413.2000	S	23866	673	181233	2625	8425.3100	S	84	1012	341	5293
8413.3000	S	7373	2782	32169	13806	8425.3900	S	1610	10927	8626	21797
8413.4000	S	6	629	47	4297	8425.4100	S	338	889	602	4064
8413.5000	S	1634	4152	4584	25443	8425.4200	S	3765	1439	11428	6107
8413.6000	S	5680	6493	22106	24711	8425.4900	S	1756	1554	5530	6642
8413.7000	S	3776	7272	9863	31645	8426.1100	S	30	705	60	7172
8413.8100	S	6972	11762	29508	89428	8426.1210	S	1	75	5	1481
8413.8200	S	120	42	2341	879	8426.1900	S	33	2467	92	7251
8413.9100	S	98	15577	459	78824	8426.2000	S	5	10622	18	23377
8413.9200	S	1	150	4	804	8426.4100	S	2	2859	6	8078
8414.1000	S	1286	1363	2728	5565	8426.4900	S	-	-	13	2663
8414.2000	S	16751	450	71953	1379	8426.9100	S	29	2583	126	9259
8414.3001	S	2369	4153	10183	10204	8426.9900	S	33	2444	404	18487
8414.3009	S	834	3373	2872	12322	8427.1010	S	69	6295	358	27976
8414.4000	S	284	3197	2049	11856	8427.1090	S	22	779	75	10467
8414.5100	S	11329	3247	28839	9274	8427.2010	S	51	13673	168	30247
8414.5900	S	14115	9941	58578	43254	8427.2090	S	24	238	117	2755
8414.6000	S	2117	1623	9268	7403	8427.9000	S	626	2028	3785	7283
8414.8001	S	36	597	172	3013	8428.1001	S	95	4318	236	15828
8414.8009	S	1886	8191	7817	44698	8428.1002	S	7	1732	32	5036
8414.9000	S	153	16544	447	58341	8428.1009	S	31	601	251	4777
8415.1001	S	4	92	39	1484	8428.2000	S	13	2343	72	6881
8415.1009	S	777	1947	3838	9460	8428.3100	S	6	265	6	265
8415.8101	S	509	434	510	439	8428.3300	S	222	1125	333	5133
8415.8109	S	229	2317	579	8285	8428.3900	S	190	2699	678	17188
8415.8209	S	529	5470	2379	35808	8428.4000	S	2	378	3	394
8415.8300	S	1178	3659	2869	13147	8428.9091	S	53	1006	240	5554
8415.9009	S	58	3652	313	20403	8428.9099	S	996	10110	5820	47380
8416.1000	S	106	424	821	2547	8429.1100	S	-	-	1	1310
8416.2000	S	7	105	51	2012	8429.2000	S	1	1332	8	7997
8416.9000	S	9	808	20	3136	8429.4000	S	3	307	11	5266
8417.8000	S	23	479	73	1797	8429.5101	S	6	825	6	825
8417.9000	S	53	1857	175	8442	8429.5102	S	25	15949	68	43740
8418.1001	S	2602	5881	10278	22885	8429.5201	S	9	3676	46	19612
8418.2101	S	3854	6644	18245	28716	8429.5202	S	3	1547	10	5935
8418.2209	S	679	711	1503	2110	8429.5911	S	18	969	34	7996
8418.2909	S	309	678	1462	3534	8429.5919	S	17	5583	70	21815
8418.3001	S	456	757	1972	3297	8429.5990	S	5	524	13	2365
8418.3009	S	1269	2578	7084	14039	8430.2009	S	3	88	82	1077
8418.4001	S	482	873	3534	5982	8430.3100	S	1	1003	2	2006
8418.4009	S	249	525	2022	3554	8430.3900	S	6	313	17	1523
8418.5001	S	296	3734	1433	15970	8430.4100	S	4	4815	26	17008
8418.5009	S	3680	6597	7650	27932	8430.4900	S	20	1435	104	14011
8418.6101	S	31	133	122	1018	8430.5000	S	1	560	5	3657
8418.6109	S	38	901	510	3546	8430.6100	S	3	32	33	1056
8418.6901	S	30	436	129	2129	8430.6900	S	17	509	99	3677
8418.6909	S	1574	8879	4466	45046	8431.1000	S	47	3436	196	10980
8418.9109	S	11	405	40	2382	8431.2010	S	109	5581	638	26236
8418.9909	S	94	5062	401	26845	8431.2090	S	29	945	63	3150
8419.2000	S	35	676	204	2951	8431.3190	S	158	10757	564	40339
8419.3100	S	15	352	21	675	8431.3990	S	124	7265	440	26515
8419.3200	S	2	105	6	879	8431.4120	S	6	1052	99	5560
8419.3900	S	136	15986	649	19914	8431.4190	S	78	6689	329	30691
8419.4000	S	16	2566	62	9815	8431.4300	S	851	128123	3662	512596
8419.5000	S	2485	6405	11565	33602	8431.4910	S	0	93	15	1526
8419.6000	S	15	357	168	1711	8431.4920	S	101	4986	367	18285
8419.8100	S	976	4206	2959	14993	8431.4930	S	43	2581	130	12224
8419.8900	S	1587	9331	4369	26176	8431.4940	S	27	859	86	2723
8419.9000	S	43	6037	272	35973	8431.4990	S	98	8082	349	24211
8420.1000	S	6	756	21	2196	8432.1000	S	49	985	239	2729
8420.9100	S	2	172	36	1854	8432.2100	S	32	596	114	1907
8421.1910	S	88	908	369	13270	8432.2901	S	76	1151	786	3151
8421.1990	S	126	3262	858	21334	8432.2902	S	236	870	3262	5741
8421.2100	S	2418	2165	13488	9393	8432.2909	S	445	1986	740	4934
8421.2300	S	161861	4682	727924	22075	8432.3001	S	21	522	27	718
8421.2900	S	24575	4968	79496	24671	8432.3009	S	677	4552	846	8735
8421.3100	S	30133	1215	112572	5489	8432.4001	S	169	1240	274	2178
8421.3900	S	47411	13784	234974	42736	8432.4002	S	267	1990	496	3326
8421.9110	S	3	1219	13	5044	8432.8000	S	848	3452	2586	8621
8421.9190	S	5	1452	35	7900	8432.9000	S	346	8766	925	26746
8421.9900	S	69	9640	405	39771	8433.1100	S	11478	20992	40296	77596
8422.1100	S	5587	13921	18215	46564	8433.1901	S	2628	625	6914	2214
8422.1900	S	108	2322	777	12769	8433.1909	S	1665	1126	6068	6615
8422.2000	S	17	245	139	2101	8433.2000	S	98	2878	717	8448
8422.3001	S	12	663	113	3335	8433.3001	S	45	529	52	660
8422.3009	S	237	2806	522	13048	8433.3009	S	341	1323	372	1674
8422.4000	S	178	24032	808	76019	8433.4000	S	53	2399	86	5312
8422.9000	S	17	7028	71	26414	8433.5100	S	1	104	64	16186
8423.1001	S	5298	388	21241	1594	8433.5300	S	12	333	15	734

TABELL 10 (FORTS.). INNFØRSEL. VIKTIGERE VARER GRUPPERT ETTER DET HARMONISERTE SYSTEM (HS)  
 IMPORTS OF PRINCIPAL COMMODITIES ACCORDING TO THE HARMONIZED SYSTEM (HS)

VARENR.	APRIL 1992		JANUAR-APRIL 1992		VARENR.	APRIL 1992		JANUAR-APRIL 1992	
	MENGDE	VERDI	MENGDE	VERDI		MENGDE	VERDI	MENGDE	VERDI
	TONN	1000 KR.	TONN	1000 KR.		TONN	1000 KR.	TONN	1000 KR.
8433.9010	22	1265	167	8882	8460.2900 S	13	133	116	1008
8433.9090	54	2456	156	8529	8460.3900 S	64	336	1824	2054
8434.2000 S	6	573	29	2035	8460.9000 S	3791	782	4811	2329
8434.9010	4	588	24	3295	8461.5000 S	56	4178	304	7019
8434.9020	174	9916	590	36558	8461.9000 S	16	51	203	2372
8435.1000 S	1	1223	1	1223	8462.1000 S	24	113	72	2500
8436.2900 S	150	394	849	1096	8462.2100 S	6	169	27	2410
8436.8000 S	1150	6378	3377	13326	8462.2900 S	79	886	262	13492
8436.9100	1	173	14	909	8462.3900 S	8	634	116	4589
8436.9900	36	1357	148	5570	8462.4100 S	-	-	1	1395
8437.1000 S	5	300	14	628	8462.4900 S	20	1063	103	9499
8437.8000 S	17	150	69	1809	8462.9100 S	20	319	108	4651
8437.9000	27	3205	159	13439	8462.9900 S	50	3217	129	4452
8438.1000 S	165	2876	452	18473	8464.1000 S	11	1102	54	3880
8438.2000 S	-	-	8	7007	8464.2000 S	51	313	338	1342
8438.5000 S	38	2657	259	12958	8464.9000 S	34	868	299	3003
8438.6000 S	47	202	470	1731	8465.1000 S	10	130	61	2111
8438.8001 S	-	-	11	4774	8465.9100 S	1784	5321	6717	16962
8438.8005 S	93	2181	350	21526	8465.9200 S	83	842	611	6722
8438.8009 S	165	4013	439	10794	8465.9300 S	249	437	1742	1850
8438.9000	22	5785	144	32668	8465.9400 S	3	75	48	2449
8439.1000 S	1	6252	4	7130	8465.9510 S	6	351	17	1833
8439.3000 S	50	149	146	1106	8465.9590 S	19	257	213	1217
8439.9100	216	22656	604	81354	8465.9600 S	140	415	468	1466
8439.9900	288	30357	540	58619	8465.9900 S	550	2389	2426	11973
8440.1010 S	2	1732	3	2085	8466.1000 S	3	1406	19	5637
8440.1090 S	134	696	564	2442	8466.2000 S	4	621	16	2507
8440.9090	1	452	10	1590	8466.3000 S	6	842	10	1937
8441.1000 S	97	457	753	3065	8466.9100 S	5	933	16	2815
8441.3000 S	-	-	3	6041	8466.9200 S	32	4250	108	15544
8441.8000 S	41	817	142	8692	8466.9300 S	22	3195	142	20856
8441.9000	18	3714	61	11407	8466.9400 S	31	3775	165	18141
8442.1000 S	4	860	26	3485	8467.1100 S	1772	2024	5330	4193
8442.3000 S	29	1348	52	3087	8467.1900 S	2652	1377	9355	6191
8442.4000	1	540	5	3955	8467.8100 S	1426	2204	11164	17839
8442.5000	8	870	55	4462	8467.8901 S	133	330	514	1124
8443.1100 S	-	-	7	16006	8467.8902 S	1376	1403	2982	2313
8443.1900 S	9	3276	60	21545	8467.8909 S	218	360	3613	3467
8443.2900 S	1	4395	19	4916	8467.9100 S	9	964	40	4588
8443.5000 S	347	2703	480	22237	8467.9200 S	6	2423	32	10872
8443.6000 S	30	716	148	4949	8467.9900 S	1	410	5	1343
8443.9010	2	719	11	4493	8468.2000 S	81	282	522	1385
8443.9090	24	5309	64	18472	8468.8000 S	13	300	77	2502
8445.1100 S	150	9	153	833	8468.9000 S	51	2438	108	7387
8445.2000 S	21	310	240	357	8469.1000 S	227	618	2294	2552
8446.2100 S	-	-	3	839	8469.2100 S	1071	900	2553	2117
8446.2900 S	21	1588	494	2853	8469.2900 S	907	599	1424	994
8446.3000 S	-	-	20	1314	8469.3900 S	1501	386	3519	894
8447.2000 S	23	65	235	1365	8470.1000 S	20633	1381	135117	6508
8447.9000 S	350	622	420	1045	8470.2100 S	2277	872	14791	4485
8448.1100 S	-	-	4	1100	8470.3000 S	15351	452	17608	675
8448.3200	8	414	13	930	8470.5000 S	367	1347	2147	8157
8448.3900	1	298	3	1109	8470.9001 S	128	761	489	2560
8448.4900	2	237	15	2125	8470.9002 S	396	4994	1322	9213
8448.5900	1	207	4	1164	8471.1000 S	14	421	166	4404
8450.1100 S	6765	17556	32179	85265	8471.2001 S	797	4412	9882	58753
8450.1200 S	715	1723	3610	9258	8471.2009 S	2554	24522	13382	121331
8450.2000 S	47	1141	384	7474	8471.9101 S	4321	24289	18911	106111
8450.9000	18	1951	91	7620	8471.9109 S	8329	90104	34331	334914
8451.1000 S	5	6	407	1212	8471.9201 S	2188	5156	11476	31863
8451.2100 S	1232	2596	10070	20272	8471.9202 S	1739	11982	7601	62202
8451.2900 S	26	196	169	1081	8471.9203 S	8953	22732	24177	66065
8451.3001 S	90	153	1761	1899	8471.9209 S	30316	75477	125888	335227
8451.3009 S	201	1241	581	2082	8471.9301 S	722	1461	2545	8193
8451.4000 S	1	36	4	1200	8471.9302 S	1004	977	5310	4347
8451.5000 S	3	926	25	3439	8471.9309 S	4368	16181	15551	73835
8451.8000 S	18	1363	341	3972	8471.9900 S	11194	50951	46168	175043
8451.9000	10	1456	39	4066	8472.3000 S	32	1016	242	5410
8452.1000 S	2710	3125	10148	13463	8472.9010 S	109	547	329	2111
8452.2100 S	6	244	122	1557	8472.9090 S	44106	3095	141331	13686
8452.2900 S	48	748	188	2632	8473.1000 S	0	359	8	2027
8452.9000	1	478	5	2166	8473.2100 S	0	144	3	1043
8453.1000 S	-	-	8	1463	8473.2900 S	6	2267	19	13113
8454.2000 S	56	214	305	1182	8473.3000 S	249	178783	1033	731078
8454.3000 S	5	1155	65	3344	8473.4000 S	1	571	6	2743
8454.9000	77	4843	110	8329	8474.1000 S	43	3494	114	11511
8455.2200 S	2	24	7	2080	8474.2001 S	7	2400	16	10069
8455.3000	25	938	257	5143	8474.2009 S	2	504	13	2037
8455.9000	12	204	77	7208	8474.3109 S	365	734	1872	7225
8456.1000 S	1	1623	2	1658	8474.3900 S	4	126	39	2455
8456.9000 S	-	-	6	7748	8474.8000 S	8	778	61	6616
8457.1000 S	-	-	6	3176	8474.9010 S	10	727	51	3560
8457.2000 S	-	-	2	7131	8474.9090 S	124	5023	609	32873
8457.3000 S	2	1811	3	2714	8475.1000 S	3	307	3	307
8458.1100 S	8	1565	25	9106	8475.2000 S	1	394	3	453
8458.1900 S	15	495	84	5033	8475.9000 S	1	700	5	2255
8458.9100 S	2	2436	4	3517	8476.1100 S	168	1365	524	4903
8458.9900 S	12	5973	36	9079	8476.1900 S	66	148	878	2234
8459.1000 S	13	6300	24	6400	8476.9000 S	1	296	9	2481
8459.2100 S	3	1773	14	3708	8477.1000 S	3	348	135	9639
8459.2900 S	182	614	977	2342	8477.2000 S	2	4383	20	12420
8459.3100 S	-	-	6	5868	8477.3000 S	1	8	2	4135
8459.3900 S	10	570	64	1740	8477.4000 S	40	138	253	1231
8459.5100 S	1	252	1	252	8477.5100 S	10	1375	45	6353
8459.5900 S	1	259	6	347	8477.5900 S	18	750	25	4537
8459.6100 S	6	1082	61	5595	8477.8000 S	31	873	110	8144
8459.6900 S	3	59	28	1532	8477.9000 S	28	2482	125	15032
8459.7000 S	7	681	54	933	8478.9000 S	0	35	2	1054
8460.1900 S	9	299	18	459	8479.1010 S	4	1076	25	3152
8460.2100 S	12	1517	15	2799	8479.1090 S	214	5117	448	15593

TABELL 10 (FORTS.). INNFØRSEL. VIKTIGERE VARER GRUPPERT ETTER DET HARMONISERTE SYSTEM (HS)  
 IMPORTS OF PRINCIPAL COMMODITIES ACCORDING TO THE HARMONIZED SYSTEM (HS)

VARENR.	1992				VARENR.	1992					
	APRIL	JANUAR-APRIL	APRIL	JANUAR-APRIL		APRIL	JANUAR-APRIL	APRIL	JANUAR-APRIL		
	MENGDE	VERDI	MENGDE	VERDI		MENGDE	VERDI	MENGDE	VERDI		
	TONN	1000 KR.	TONN	1000 KR.		TONN	1000 KR.	TONN	1000 KR.		
8479.2000	S	1	4	45	1484	8504.2300	S	1	54	35	11614
8479.8100	S	9	3556	57	5393	8504.3100	S	32996	3372	110660	12602
8479.8200	S	635	3219	1631	13062	8504.3200	S	14565	1374	49630	8204
8479.8901	S	63	789	784	8853	8504.3300	S	902	3834	6219	10666
8479.8902	S	65	3653	395	13322	8504.3400	S	13	609	126	11649
8479.8909	S	7685	64409	24000	254311	8504.4001	S	10277	5509	42303	12990
8479.9010	S	9	644	30	2854	8504.4009	S	34766	18897	121745	69006
8479.9090	S	163	21419	711	109287	8504.5000	S	435498	1081	1253800	6166
8480.1000	S	6	145	35	2211	8504.9010	S	54	3233	170	11104
8480.3000	S	3	451	15	3325	8504.9020	S	0	142	13	1637
8480.4900	S	1	194	9	1715	8504.9090	S	52	2628	251	13171
8480.5000	S	2	400	13	2316	8505.1100	S	2	293	13	2419
8480.6000	S	5	444	72	3343	8505.1900	S	7	415	34	3673
8480.7100	S	14	6700	134	26844	8505.2000	S	5	1077	32	5037
8480.7900	S	4	293	29	2793	8505.9000	S	10	1111	27	3766
8481.1010	S	7	922	70	4254	8506.1101	S	1065124	2463	4007564	11888
8481.1091	S	8	3161	50	14009	8506.1104	S	278102	610	1771002	3824
8481.1092	S	2	741	42	7779	8506.1108	S	437437	1100	4312397	12379
8481.1093	S	11	1159	36	3940	8506.1300	S	124627	453	559958	2328
8481.1099	S	5	669	33	4849	8506.1900	S	271131	1995	1522826	7701
8481.2010	S	15	3235	74	13250	8506.2008	S	6727	1439	86075	5884
8481.2091	S	111	32787	235	61287	8507.1000	S	35010	8167	140251	32547
8481.2092	S	5	1426	23	5273	8507.2000	S	9006	4298	60944	19371
8481.2099	S	4	1364	12	5214	8507.3000	S	46161	2209	201919	11966
8481.3010	S	2	159	21	2776	8507.8000	S	4322	1197	96695	4081
8481.3091	S	43	7178	242	48660	8507.9001	S	1	106	82	1668
8481.3092	S	22	2250	75	12782	8507.9009	S	45	1167	180	4611
8481.3099	S	126	24558	303	57666	8508.1000	S	10679	5522	37860	19779
8481.4010	S	13	1528	83	8180	8508.2001	S	181	115	3618	2543
8481.4091	S	21	5703	130	25794	8508.2002	S	871	423	4718	1622
8481.4092	S	11	2165	159	22289	8508.2009	S	3112	1506	15850	8029
8481.4093	S	0	430	3	780	8508.8001	S	830	411	3687	1974
8481.4099	S	9	1990	27	7747	8508.8002	S	1641	983	12076	5868
8481.8010	S	12	1558	70	7764	8508.8005	S	4477	1536	16011	6238
8481.8091	S	39	7681	238	56743	8508.8007	S	20334	3868	32363	7174
8481.8092	S	56	15111	137	25480	8508.8009	S	11298	4106	34069	14255
8481.8093	S	82	10655	288	39188	8508.9000	S	15	1619	56	6214
8481.8094	S	12	1688	56	7169	8509.1000	S	32729	16719	94637	55760
8481.8095	S	6	832	22	2856	8509.4000	S	12034	3292	55822	12408
8481.8099	S	59	10561	238	35883	8509.8000	S	5643	1338	21415	4682
8481.9010	S	12	1771	36	5771	8509.9000	S	15	1741	67	7080
8481.9090	S	27	10077	268	63390	8510.1000	S	14598	2786	44103	8295
8482.1000	S	71	8539	308	33542	8510.2000	S	4491	554	18021	1951
8482.2000	S	9	1099	32	4486	8511.1000	S	317427	3043	1370338	11348
8482.3000	S	7	626	37	4077	8511.3000	S	1194	296	5845	1501
8482.4000	S	7	683	25	3176	8511.4000	S	6472	3770	27941	16204
8482.5000	S	7	1699	23	4324	8511.5000	S	3631	1577	12792	4652
8482.8000	S	11	1605	32	4480	8511.8000	S	11398	972	43844	5341
8482.9900	S	2	402	13	2014	8511.9000	S	12	2029	61	9979
8483.1010	S	75	2838	232	11939	8512.1000	S	1	209	11	1204
8483.1090	S	160	5108	670	22302	8512.2000	S	78	8598	258	32498
8483.2000	S	5	718	23	3661	8512.3000	S	4	309	13	1135
8483.3000	S	46	6410	182	22546	8512.4000	S	13	1661	41	5419
8483.4001	S	13	1525	86	7124	8512.9000	S	16	2354	190	15288
8483.4009	S	70	7167	295	30806	8513.1000	S	7	1272	44	7559
8483.5090	S	11	635	53	2910	8514.1090	S	20	160	69	1176
8483.6000	S	27	3134	141	18097	8514.3010	S	1	541	7	611
8483.9000	S	121	12406	479	45418	8514.3090	S	117	1236	201	2173
8484.1000	S	16	2781	79	10242	8514.4000	S	6	1462	26	1798
8484.9000	S	18	3863	63	13333	8514.9010	S	5	553	9	1568
8485.1000	S	55	4094	144	13483	8514.9020	S	11	969	17	1571
8485.9010	S	13	4609	50	14199	8514.9090	S	1	196	18	5575
8485.9090	S	40	5296	229	24114	8515.1100	S	1603	490	8328	1924
KAP.84			2151176		8350794	8515.1900	S	34	134	175	1015
8501.1000	S	62961	5707	224887	23872	8515.2100	S	50	3086	180	6020
8501.2000	S	2329	1668	8425	6789	8515.2900	S	276	766	702	4850
8501.3101	S	1065	1643	4341	6296	8515.3100	S	34	670	449	8661
8501.3102	S	3901	268	4458	624	8515.3900	S	497	1544	2077	6403
8501.3109	S	2216	2921	13118	9152	8515.8000	S	504	1937	2575	15219
8501.3201	S	153	759	1205	2404	8515.9000	S	52	5134	119	19393
8501.3209	S	1535	1091	4456	3669	8516.1001	S	60	84	668	821
8501.3300	S	115	580	2160	1346	8516.1002	S	9365	952	47418	4098
8501.3400	S	-	-	21	9055	8516.2901	S	2831	802	12644	3290
8501.4000	S	7841	2524	27874	10391	8516.2902	S	784	447	5681	2499
8501.5101	S	135	253	1388	1849	8516.2909	S	588	973	4286	4206
8501.5109	S	5092	1453	21572	7848	8516.3100	S	14014	1466	49609	5006
8501.5201	S	2428	2064	9738	8816	8516.3200	S	6475	761	30407	3076
8501.5202	S	195	752	621	2552	8516.4000	S	5421	734	36288	4141
8501.5203	S	1029	1055	4562	4387	8516.5000	S	10370	9974	27227	27119
8501.5204	S	180	868	857	3182	8516.6001	S	430	1051	1247	2614
8501.5205	S	223	1496	548	4774	8516.6002	S	964	3031	5838	15757
8501.5301	S	103	2084	317	7318	8516.6003	S	121	581	1588	5223
8501.5302	S	66	1275	146	4775	8516.6004	S	1031	550	2861	1087
8501.5305	S	45	5562	50	6202	8516.6005	S	424	1186	1033	2878
8501.5309	S	148	2574	377	8980	8516.6009	S	1345	843	16643	5367
8501.6100	S	66	1405	985	15230	8516.7100	S	10163	2145	56550	10968
8501.6200	S	24	772	223	4146	8516.7200	S	4908	447	18476	1954
8501.6300	S	12	571	39	1728	8516.7900	S	22627	3665	65353	9392
8501.6400	S	10	2276	41	11405	8516.8000	S	63132	3038	222382	12332
8502.1100	S	27	3251	171	8638	8516.9001	S	54	2161	192	8852
8502.1200	S	19	285	64	3357	8516.9009	S	50	2679	266	13318
8502.1300	S	8	2526	17	8412	8517.1000	S	23248	10793	116443	43231
8502.2000	S	364	1165	1523	5282	8517.2000	S	32	347	1883	2906
8502.3000	S	272	1972	880	8449	8517.3002	S	355	3201	912	8182
8502.4000	S	491	1295	639	2427	8517.3009	S	426	1660	2269	13168
8503.0000	S	58	5362	263	23168	8517.4000	S	838	5605	6471	36265
8504.1000	S	108649	2498	520299	8879	8517.8100	S	3500	3987	9739	13642
8504.2100	S	1029	164	1739	1155	8517.8201	S	871	4934	5167	28376
8504.2200	S	5	666	54	4363	8517.8209	S	1071	1722	3878	18585
						8517.9020	S	1	1314	1	1426

TABELL 10 (FORTS.). INNFØRSEL. VIKTIGERE VARER GRUPPERT ETTER DET HARMONISERTE SYSTEM (HS)  
 IMPORTS OF PRINCIPAL COMMODITIES ACCORDING TO THE HARMONIZED SYSTEM (HS)

VARENR.	APRIL 1992		JANUAR-APRIL 1992		VARENR.	APRIL 1992		JANUAR-APRIL 1992	
	MENGDE	VERDI	MENGDE	VERDI		MENGDE	VERDI	MENGDE	VERDI
	TONN	1000 KR.	TONN	1000 KR.		TONN	1000 KR.	TONN	1000 KR.
8517.9091	19	22605	108	103334	8533.2100	2	808	7	3765
8517.9099	34	19446	127	70098	8533.2900	1	581	5	2154
8518.1000	20548	2232	142307	8694	8533.3900	0	293	2	1143
8518.2100	S 14536	1178	72656	6362	8533.4000	1	1837	5	6679
8518.2200	S 13655	5737	68075	28087	8534.0000	13	13250	53	59504
8518.2900	S 15330	1247	64427	5700	8535.1000	4	691	20	2399
8518.3000	S 24206	2605	140887	9169	8535.2100	9	2291	44	13311
8518.4000	S 4613	4353	22645	20694	8535.2900	30	8707	42	10469
8518.5000	S 279	549	3585	3402	8535.3000	40	6911	144	26749
8518.9019	3	396	31	2741	8535.4000	3	482	40	9471
8518.9090	3	684	14	2961	8535.9000	20	5122	100	26256
8519.1000	S 42	602	91	1476	8536.1001	6	1236	20	4100
8519.3900	S 638	253	4499	1554	8536.1009	12	1344	81	6337
8519.9100	S 12147	1240	37731	4348	8536.2001	9	2560	48	13006
8519.9901	S 10930	8992	63374	52078	8536.2002	3	710	41	4126
8520.2000	S 4012	1076	8155	3665	8536.2009	6	1277	24	5336
8520.3102	S 1142	972	8482	3654	8536.3001	4	1620	13	4819
8520.3103	S 1504	1216	9624	7373	8536.3005	1	692	5	3162
8520.3104	S 67	405	407	1809	8536.3009	13	3276	52	13166
8520.3900	S 528	2924	2835	6254	8536.4100	4	1790	16	8806
8520.9000	S 484	519	1370	1516	8536.4901	3	540	12	3856
8521.1001	S 5645	10163	30783	56720	8536.4902	3	704	16	3242
8521.1009	S 1236	1978	5514	9391	8536.4903	3	519	22	5437
8521.9000	S 514	855	1663	2742	8536.4904	1	258	9	1502
8522.9000	S 8	2462	37	15648	8536.4909	9	4860	54	20394
8523.1101	S 1118259	841	837239	5612	8536.5010	1	538	3	2242
8523.1109	S 21323	637	137151	3065	8536.5091	1	191	4	1386
8523.1201	S 11041	234	43019	707	8536.5092	21	6952	96	30651
8523.1209	S 21871	817	63479	2719	8536.5099	12	3564	64	17400
8523.1302	S 179328	3294	1190849	21800	8536.6101	13	707	34	2255
8523.1304	S 10506	480	178613	5876	8536.6109	10	1579	23	4001
8523.1305	S 20718	397	27502	815	8536.6900	38	8171	140	31852
8523.1308	S 1628	210	20547	1215	8536.9001	37	9349	148	34441
8523.2000	22	4230	68	12799	8536.9002	2	704	28	4052
8523.9000	5	1080	30	5808	8536.9009	140	26899	509	104773
8524.1000	22	1674	85	9256	8537.1000	63	10912	211	33554
8524.2100	S 256422	2521	1148731	12791	8537.2000	45	6432	131	22023
8524.2200	S 37985	1336	214643	5686	8538.1000	88	2404	385	12938
8524.2302	S 47771	6553	203761	20297	8538.9010	3	2695	23	12604
8524.2303	S 5706	210	33025	1774	8538.9030	0	244	2	1176
8524.2307	S 5669	478	31831	2468	8538.9090	113	14976	365	60282
8524.2308	S 3710	289	14732	1927	8539.1000	0	175	2	926
8524.9002	11	3508	52	34596	8539.2100	5	1581	43	9022
8524.9003	63	39843	288	202820	8539.2200	17	1865	148	15137
8524.9004	S 686793	18514	3182912	82848	8539.2901	3	523	16	2566
8524.9005	S 6908	181	11677	1093	8539.2909	38	4006	171	18561
8524.9006	S 12402	1095	36226	4048	8539.3100	77	6596	351	31919
8524.9008	S 13	7081	58	38822	8539.3900	13	2919	97	14551
8525.1001	S 1034	2052	5391	8883	8539.4000	7	968	40	5499
8525.1002	S -	-	81	2321	8540.1100	S 313	276	904	697
8525.2001	S 5855	19921	21462	78408	8540.2000	S 140	849	488	3244
8525.2009	S 3789	17171	11237	64268	8540.3000	S 6616	3121	14381	7089
8525.3001	S 4847	18232	12595	51167	8540.4100	S 42	116	241	1665
8525.3009	S 691	2833	2486	11908	8540.8100	S 58	108	3600	3013
8526.1000	S 128	6076	602	28537	8540.8900	S 100	919	1242	3258
8526.9100	S 340	3516	1204	12153	8541.1000	S 2840045	2459	13431994	9534
8526.9200	S 1677	665	4507	2582	8541.2100	S 1962580	1331	8639506	5549
8527.1102	S 6428	3841	31511	13742	8541.2900	S 632846	2050	2831166	8057
8527.1109	S 7355	847	17299	4802	8541.3000	S 76665	675	297171	2497
8527.1900	S 9860	1756	43331	6353	8541.4001	S 2138	48	28360	1715
8527.2100	S 8483	7384	38705	32171	8541.4009	S 388880	2107	1747550	7573
8527.2900	S 2676	970	8191	4284	8541.5000	S 146759	507	1188907	2675
8527.3101	S 2609	1145	3860	2197	8541.6000	S 102297	537	304333	2795
8527.3109	S 3626	3741	14773	17440	8541.9090	1	395	2	1477
8527.3200	S 22298	1023	37231	2024	8542.1100	S 1781158	25467	6995532	99129
8527.3901	S 1606	879	9240	4371	8542.1900	S 1309925	20046	4723924	79771
8527.3903	S 939	938	4509	4847	8542.2000	S 148086	10326	669026	31885
8527.3909	S 623	393	1780	13366	8542.8000	S 28050	362	88148	2816
8527.9000	S 3916	5478	13627	17942	8542.9000	0	281	1	1123
8528.1091	S 1964	2808	14316	19853	8543.2000	S 541	2214	1063	5787
8528.1092	S 1931	3869	19324	33870	8543.3000	S 4	45	18	2371
8528.1093	S 1609	5039	15014	45140	8543.8001	S 6018	2487	28036	10569
8528.1094	S 1533	6053	17099	62913	8543.8002	S 1804	953	9665	6630
8528.1095	S 1173	2485	1874	7284	8543.8009	S 35766	17837	146367	68039
8528.1096	S 37	72	1861	2677	8543.9000	4	2636	22	11681
8528.1098	S 1182	2804	11197	23651	8544.1100	46	1274	243	6370
8528.1099	S 1725	4542	5970	15995	8544.1900	13	571	136	5978
8528.2001	S 175	794	1613	3539	8544.2000	85	5353	245	17170
8528.2009	S 54	373	877	6595	8544.3000	8	1057	34	5146
8529.1010	29	8488	101	26547	8544.4100	36	6923	119	18960
8529.1090	32	7397	112	21569	8544.4901	8	493	33	2812
8529.9010	9	6659	58	38704	8544.4902	96	3338	435	14974
8529.9091	6	183	30	1140	8544.4903	16	1353	54	3561
8529.9095	10	1470	73	10097	8544.4909	79	3974	306	16771
8529.9096	4	6123	20	29133	8544.5100	83	5629	347	22551
8529.9099	6	4328	32	15119	8544.5901	102	3893	352	13921
8530.8000	2	1176	6	5267	8544.5902	60	2150	189	7087
8530.9000	2	2001	18	6001	8544.5903	31	653	118	3191
8531.1000	19	6177	72	34620	8544.5905	129	3628	258	6573
8531.2000	1	3589	6	14823	8544.5906	119	1952	563	8747
8531.8000	9	3486	33	13115	8544.5909	90	3477	455	14294
8531.9000	9	6909	41	24766	8544.6001	23	615	40	1160
8532.1000	2	736	17	2910	8544.6002	142	3798	388	10190
8532.2100	0	231	1	1779	8544.6009	26	598	30	760
8532.2200	3	1299	14	5073	8544.7000	25	5647	69	12610
8532.2400	1	1429	4	5455	8545.1100	753	8280	2328	26443
8532.2500	3	907	15	3972	8545.1901	10566	32351	47244	139139
8532.2900	4	686	15	2696	8545.1909	2	85	116	1812
8532.3000	1	434	3	1734	8545.2000	1	563	4	2130
8533.1000	0	224	1	760	8545.9000	99	1203	288	3612

TABELL 10 (FORTS.). INNFØRSEL. VIKTIGERE VARER GRUPPERT ETTER DET HARMONISERTE SYSTEM (HS)  
 IMPORTS OF PRINCIPAL COMMODITIES ACCORDING TO THE HARMONIZED SYSTEM (HS)

VARENR.	1992		1992		VARENR.	1992		1992	
	APRIL	JANUAR-APRIL	APRIL	JANUAR-APRIL		APRIL	JANUAR-APRIL	APRIL	JANUAR-APRIL
	MENGDE	VERDI	MENGDE	VERDI		MENGDE	VERDI	MENGDE	VERDI
	TONN	1000 KR.	TONN	1000 KR.		TONN	1000 KR.	TONN	1000 KR.
8546.1000	18	538	101	2176	8709.9000	7	541	36	1655
8546.2001	6	423	33	3117	8710.0000	59	25118	201	81035
8546.2002	0	236	1	1212	8711.1000	S 1007	5964	1397	9347
8546.9000	18	1943	49	6183	8711.2000	S 84	1134	226	3266
8547.1001	3	129	34	1073	8711.3000	S 74	1258	218	1952
8547.2000	22	4375	82	16213	8711.4000	S 198	4428	385	8597
8547.9010	5	452	11	1382	8711.5000	S 224	7303	497	16490
8547.9090	14	1221	67	4560	8712.0000	S 35688	36888	123489	124376
8548.0000	5	1107	12	8973	8713.1000	S 526	3411	2975	12130
KAP.85		1063231		4533081	8713.9001	S 39	1730	597	13648
					8713.9009	S 118	780	429	3601
8603.1000	S -	-	2	9919	8714.1100	2	205	4	400
8604.0000	S -	-	1	19696	8714.1900	15	2441	84	10268
8605.0000	S 1	9881	3	29675	8714.2000	23	5774	79	19159
8607.1100	-	-	44	2708	8714.9100	22	1264	60	3968
8607.1900	103	6261	403	13397	8714.9200	5	137	15	1137
8607.2100	175	2277	497	6110	8714.9300	2	149	23	2725
8607.2900	1	427	3	553	8714.9400	9	696	69	6908
8607.9100	15	2619	36	8112	8714.9500	14	449	40	1474
8607.9900	8	2680	64	5382	8714.9600	15	821	74	3255
8608.0000	21	1198	56	3663	8714.9900	129	8781	446	32239
8609.0009	378	5065	1639	31987	8715.0001	S 2619	1262	12790	4310
KAP.86		30415		132361	8715.0002	S 2639	1995	8313	6918
					8715.0003	S 612	306	2050	1025
8701.1000	S 7	149	88	1439	8715.0004	S 877	623	2936	1963
8701.2000	S 2	442	15	9000	8715.0009	14	746	47	2808
8701.3000	S -	-	28	885	8716.1000	S 197	13970	406	28869
8701.9001	S 34	1135	120	2039	8716.2000	S 65	1908	166	6567
8701.9002	S 13	1369	64	7325	8716.3100	S 5	4156	31	9908
8701.9003	S 37	5569	137	19385	8716.3900	S 514	7275	1359	33321
8701.9004	S 88	16161	333	54998	8716.4000	S 150	2835	439	8251
8701.9005	S 17	3817	129	26180	8716.8001	S 9478	3582	35837	12894
8701.9009	S 5	116	16	981	8716.8009	S 1036	623	5547	3648
8702.1001	S 199	48082	604	160493	8716.9000	266	11255	1108	41826
8702.1002	S 17	22846	62	76199	KAP.87		860294		3480875
8702.9000	S 38	4930	93	11182					
8703.1001	S 75	1820	355	8570	8801.1000	S 13	203	46	653
8703.2101	S 27	866	44	1298	8801.9000	S 5981	312	7153	418
8703.2105	S 55	1125	93	2058	8802.1200	S -	-	1	34605
8703.2201	S 757	27715	3364	130314	8802.3000	S 1	7475	5	80127
8703.2209	S 5	178	24	1194	8802.4000	S -	-	6	1081813
8703.2301	S 3552	191626	16679	875332	8803.1000	2	1609	9	23596
8703.2305	S 110	9081	607	47413	8803.2000	1	3364	5	9670
8703.2309	S 49	4485	210	18438	8803.3000	28	32812	145	146377
8703.2401	S 97	11560	193	33082	8803.9000	1	7652	12	29610
8703.2405	S -	-	5	848	8804.0000	1	431	2	1935
8703.2409	S 7	630	43	5659	8805.2000	0	208	1	356
8703.3201	S 394	22504	1609	96213	KAP.88		54101		1409554
8703.3205	S 225	16977	1064	74396					
8703.3209	S 3	323	21	3025	8901.1002	B 3920	43889	4590	83550
8703.3301	S 84	22512	487	83652	8901.2001	B -	-	45032	423729
8703.3305	S 7	1341	25	4377	8901.2003	B -	-	16494	360281
8703.3309	S 26	3641	79	9865	8901.9002	B -	-	34636	172966
8703.9000	S 10	723	17	1504	8901.9003	B 21053	309124	21053	309124
8704.1000	S 3	1266	11	7713	8901.9004	B -	-	2966	39139
8704.2101	S 51	4131	138	15225	8902.0002	B -	-	500	8553
8704.2102	S 359	33716	1868	172951	8903.1000	S 7218	1704	9999	2523
8704.2109	S 23	1664	72	4818	8903.9101	S 47	358	92	893
8704.2201	S 124	44726	584	213900	8903.9102	S 2	2143	7	2351
8704.2202	S 10	4945	44	17982	8903.9201	S 6	1915	8	2838
8704.2209	S 9	1911	58	10589	8903.9901	S 60	498	284	2009
8704.2301	S 28	13973	104	54895	8903.9902	S 6	370	14	837
8704.2302	S 1	975	7	6802	8903.9903	S 15	204	26	503
8704.2309	S 5	750	30	11266	8903.9904	S 310	918	395	1193
8704.3102	S 192	14259	924	74565	8903.9905	S 137	826	170	1209
8704.3201	S 2	213	4	1118	8903.9909	S 201	1194	218	1364
8705.1000	S -	-	6	8554	8906.0001	S 2	54	77	2412
8705.2000	S -	-	1	5554	8906.0009	S 38	1040173	45	1174325
8705.3000	S 2	681	7	3221	8907.1001	S 57	1127	1896	10887
8705.9000	S 9	8497	41	26758	8907.9009	S 67	372	154	1843
8706.0091	S 16	9828	65	29998	KAP.89		1404981		2603081
8706.0099	S 60	45	299	970					
8707.1000	S 81	783	292	3681	9001.1000		3181	4	14755
8707.9010	S 5	681	19	1090	9001.3000	S 77015	3080	388848	15947
8707.9020	S 3	2	17	1056	9001.4000	S 40079	2261	241099	13627
8707.9090	S 26	2117	368	5530	9001.5000	S 28687	1195	100983	4859
8708.1000	107	11476	404	40356	9001.9000	4	2595	9	5926
8708.2100	5	481	21	2482	9002.1100	S 2421	1847	9585	9466
8708.2910	15	1138	22	1871	9002.1900	S 1081	515	4161	1691
8708.2990	211	11502	845	49248	9002.2000	2	605	3	1254
8708.3190	48	3380	266	14729	9002.9000	1	273	3	1309
8708.3910	12	532	35	1622	9003.1100	S 13709	2197	62151	9330
8708.3990	113	5893	466	24587	9003.1900	S 30951	5126	118640	18229
8708.4010	3	380	7	605	9003.9000	1	715	3	1919
8708.4090	29	3291	158	17365	9004.1000	S 209205	3667	986920	16688
8708.5090	16	1532	55	5669	9004.9000	S 59721	1362	317047	6569
8708.6090	24	1481	125	8438	9005.1000	S 6931	853	26936	4092
8708.7010	47	1083	151	3190	9005.8000	S 469	401	3714	1637
8708.7090	342	13182	1178	39515	9005.9000	0	475	1	806
8708.8090	91	6794	272	19747	9006.1000	S 1	314	9	485
8708.9190	17	1320	81	6228	9006.3000	S 34	385	48	757
8708.9210	8	288	17	706	9006.4090	S 407	500	1839	2006
8708.9290	276	9729	874	31327	9006.5110	S 906	537	6856	2204
8708.9310	4	377	7	657	9006.5210	S 856	215	2360	1288
8708.9390	72	3872	225	13822	9006.5310	S 6801	4385	35211	12131
8708.9490	9	1323	47	7359	9006.5910	S 2627	895	4989	3501
8708.9910	82	6896	306	25256	9006.5990	S 21	258	165	1524
8708.9990	628	44258	2644	186035	9006.6100	S 510	265	3693	1690
8709.1100	S 2	53	14	939	9006.6900	S 4	218	450	1469
8709.1900	S 10	2620	16	10333	9006.9110	4	890	14	2862

TABELL 10 (FORTS.). INNFORSEL. VIKTIGERE VARER GRUPPERT ETTER DET HARMONISERTE SYSTEM (HS)  
 IMPORTS OF PRINCIPAL COMMODITIES ACCORDING TO THE HARMONIZED SYSTEM (HS)

VARENR.	1992				VARENR.	1992					
	APRIL	JANUAR-APRIL	APRIL	JANUAR-APRIL		APRIL	JANUAR-APRIL	APRIL	JANUAR-APRIL		
	MENGDE	VERDI	MENGDE	VERDI		MENGDE	VERDI	MENGDE	VERDI		
	TONN	1000 KR.	TONN	1000 KR.		TONN	1000 KR.	TONN	1000 KR.		
9006.9190	1	526	5	2821	9027.2090	S	12	102	118	853	
9006.9900	2	1100	6	2580	9027.3010	S	53	1230	187	8839	
9007.2900	S	14	249	54	2465	9027.3090	S	10	112	97	1071
9007.9190	5	1000	7	1666	9027.4010	S	27	385	155	1683	
9007.9200	0	179	1	871	9027.5010	S	17	65	146	2697	
9008.1000	S	102	287	1392	1933	9027.5090	S	1521	596	1631	1680
9008.2000	S	97	492	331	2856	9027.8010	S	2002	3972	5766	17272
9008.3001	S	475	855	2273	4396	9027.8090	S	534	2699	3549	10210
9008.3009	S	76	219	316	1044	9027.9000	S	10	7258	37	27105
9008.4000	S	421	802	450	1451	9028.2000	S	1393	515	4632	2061
9008.9000	3	954	19	3486	9028.3000	S	10352	6250	32050	16424	
9009.1100	S	270	2229	835	8008	9028.9000	S	2	739	7	2752
9009.1200	S	958	11728	3441	42678	9029.1010	S	998	404	4216	1773
9009.2100	S	864	16158	4779	71691	9029.1090	S	5288	4402	17459	12115
9009.3000	S	424	553	1099	1465	9029.2020	S	238	670	1582	1520
9009.9000	82	21098	348	92257	9029.2090	S	1908	368	6101	1731	
9010.1000	S	35	3447	183	12428	9029.9000	S	1	1132	4	5681
9010.2000	S	273	2300	1615	8181	9030.1000	S	26	80	164	2116
9010.3000	4	359	20	1569	9030.2000	S	341	865	775	2408	
9010.9000	8	2870	31	11192	9030.3100	S	3052	1700	14420	6228	
9011.8000	S	108	606	263	5120	9030.3900	S	7955	3021	38670	12627
9011.9000	0	590	2	3183	9030.4000	S	36	2970	151	5709	
9012.1000	S	313	1280	527	2702	9030.8100	S	666	695	1891	3984
9013.1000	1	23201	4	28890	9030.8900	S	528	2567	1653	11020	
9013.2000	2	1491	4	4902	9030.9010	S	0	259	1	1597	
9013.8000	2	2099	9	24879	9030.9090	S	1	1471	4	4763	
9013.9000	1	656	7	7035	9031.1010	S	14	481	94	986	
9014.1010	S	94	402	498	5013	9031.1090	S	29	123	551	1002
9014.1090	2	2566	6	6577	9031.2010	S	8	324	62	4062	
9014.2010	0	5101	3	19471	9031.4000	S	306	353	1330	2474	
9014.2090	0	133	1	2232	9031.8010	S	1437	5361	7855	23617	
9014.8010	S	911	2256	2325	6700	9031.8090	S	3835	17387	24772	58455
9014.8020	S	3187	1831	3394	6244	9031.9000	S	12	10572	76	51848
9014.8030	0	239	1	1577	9032.1010	S	13618	2454	172765	8650	
9014.8090	1	1568	4	5991	9032.1090	S	44017	3389	288411	13896	
9014.9010	6	4310	17	12893	9032.2090	S	3826	740	12306	2498	
9014.9090	6	4206	12	13841	9032.8100	S	99	359	557	1030	
9015.1010	S	157	406	279	1783	9032.8910	S	2590	2563	10568	13705
9015.2010	-	-	0	1188	9032.8990	S	7489	8403	25480	23506	
9015.2090	0	80	1	907	9032.9000	S	6	7960	24	24874	
9015.3090	0	257	2	1083	9033.0000	S	6	7405	37	45549	
9015.4010	1	350	7	7368	KAP. 90			430988		1747950	
9015.8010	1	2834	3	5610	9101.1100	S	387	2437	1422	9053	
9015.8090	1	863	4	8261	9101.1900	S	268	186	827	1968	
9015.9010	4	3525	12	15443	9102.1100	S	34664	5398	144053	17530	
9015.9090	8	5930	24	11730	9102.1200	S	3705	304	30015	1256	
9016.0090	2	225	8	908	9102.1900	S	21122	2362	74050	6830	
9017.1009	S	193	440	669	9102.2100	S	1001	240	2465	603	
9017.2000	2	505	12	2304	9102.9100	S	7150	927	74244	5160	
9017.3000	2	662	10	3392	9102.9900	S	2151	725	22990	1734	
9017.8010	1	282	2	740	9105.1100	S	46570	1729	91333	3455	
9017.8090	10	1209	44	7309	9105.2100	S	5223	365	38052	2238	
9017.9000	2	443	8	1566	9105.9100	S	4060	298	15415	1329	
9018.1100	2	1300	5	3447	9105.9900	S	13873	361	22144	1097	
9018.1900	6	6421	25	31541	9106.1000	S	1145	390	1669	1592	
9018.2000	14	1956	74	7526	9106.9000	S	3230	205	12462	978	
9018.3100	11	1760	58	7508	9107.0000	S	11358	964	44341	3768	
9018.3200	1	617	21	1833	9113.9000	S	1	810	3	3621	
9018.3900	40	7715	171	36244	9114.9000	S	1	397	3	1367	
9018.4100	2	799	5	3240	KAP. 91			19429		70989	
9018.4900	7	4992	48	24408	9201.1000	S	135	1078	396	3776	
9018.5000	1	1595	7	6730	9201.2000	S	7	279	15	1102	
9018.9000	70	31214	301	133253	9202.9000	S	1069	915	4634	3048	
9019.1000	16	1457	46	4601	9203.0000	S	-	-	2	1119	
9019.2000	6	2949	27	12478	9204.1000	S	73	576	540	2204	
9020.0000	10	3839	32	12139	9204.2000	S	3690	231	7217	432	
9021.1100	1	2401	2	6770	9205.1000	S	441	756	1545	4588	
9021.1900	6	3198	23	12547	9205.9009	S	2071	493	4215	2771	
9021.2100	0	412	2	1689	9206.0001	S	422	412	1285	1294	
9021.2900	0	820	2	5453	9206.0009	S	2139	584	7990	1473	
9021.3000	1	2290	8	11362	9207.1002	S	596	1734	8775	11454	
9021.4000	1	4334	4	17286	9207.1003	S	63	344	154	1030	
9021.5000	0	388	1	3827	9207.9001	S	685	961	1860	2636	
9021.9000	5	3358	23	13529	9209.3000	S	1	413	2	1237	
9022.1100	10	5755	38	24630	9209.9200	S	0	162	3	1108	
9022.1900	4	2012	5	3590	9209.9400	S	2	368	12	1994	
9022.2901	S	5170	274	35449	9209.9900	S	4	1075	16	3349	
9022.2909	3	2699	5	4019	KAP. 92			10883		47450	
9022.3001	S	11	176	36	1198	9301.0000	S	0	411	0	664
9022.9000	2	2923	16	18765	9302.0000	S	219	413	1163	2062	
9023.0000	9	2989	52	35188	9303.2002	S	139	166	348	807	
9024.1000	3	798	11	2702	9303.3002	S	329	1759	1864	8263	
9024.8000	5	1341	12	4083	9304.0000	S	1354	755	3632	2641	
9024.9000	1	351	3	3702	9305.1000	S	1	216	1	785	
9025.1109	S	25144	1026	189821	9305.2900	S	1	346	2	1125	
9025.1910	S	3950	426	46649	9305.9010	S	0	472	12	5684	
9025.1990	S	13927	642	37686	9305.9090	S	2	3105	39	11162	
9025.8010	S	299	204	4906	9306.1000	S	0	65	6	835	
9025.8090	S	3141	352	24209	9306.2101	S	17	402	107	2242	
9025.9000	7	611	8	1610	9306.3000	S	55	6123	266	37275	
9026.1010	S	929	9000	4741	9306.9000	S	46	55909	230	452594	
9026.1090	S	3460	4457	15815	KAP. 93			70871		529778	
9026.2010	S	1006	563	6005	9401.1009	S	3	439	13	4830	
9026.2090	S	9714	4010	41664	9401.2003	S	23	2016	101	7530	
9026.8010	S	873	1081	2295	9401.2008	S	13	1214	75	5171	
9026.8090	S	980	1753	5402	9401.3009	S	40	2942	245	14112	
9026.9000	8	8334	35	32214							
9027.1010	S	301	1804	1176							
9027.1090	S	1798	553	7190							
9027.2010	S	16	1595	465							



TABELL 10 (FORTS.). INNFØRSEL. VIKTIGERE VARER GRUPPERT ETTER DET HARMONISERTE SYSTEM (HS)  
 IMPORTS OF PRINCIPAL COMMODITIES ACCORDING TO THE HARMONIZED SYSTEM (HS)

VARENR.	1992		1992		VARENR.	1992		1992	
	APRIL	JANUAR-APRIL	APRIL	JANUAR-APRIL		APRIL	JANUAR-APRIL	APRIL	JANUAR-APRIL
	MENGDE	VERDI	MENGDE	VERDI		MENGDE	VERDI	MENGDE	VERDI
	TONN	1000 KR.	TONN	1000 KR.		TONN	1000 KR.	TONN	1000 KR.
9401.4009	20	732	114	4267	9603.2900	17	1154	74	4982
9401.5000	54	2506	232	9684	9603.3000	6	615	16	3071
9401.6103	4	269	8	486	9603.4000	56	3565	258	18755
9401.6104	185	12740	1030	62375	9603.5000	22	1287	93	5768
9401.6106	295	18048	1645	90690	9603.9000	46	3042	214	12960
9401.6108	54	3261	267	13466	9606.1000	2	306	9	1450
9401.6901	354	6037	1168	21087	9606.2100	1	483	5	1830
9401.6902	56	1901	278	8535	9607.1100	1	137	6	1043
9401.6909	69	2309	270	8503	9607.1900	9	1511	38	5635
9401.7109	35	2113	107	7518	9608.1000	26	4395	92	15756
9401.7901	173	3593	429	8144	9608.2000	14	2039	69	8892
9401.7909	15	653	84	2800	9608.3100	3	347	12	1496
9401.8009	321	6388	1016	20652	9608.3900	5	1043	16	3205
9401.9009	112	4925	528	22868	9608.4000	1	307	5	1301
9402.1000	7	663	24	2941	9609.1000	10	797	30	2610
9402.9000	39	4218	216	20589	9609.9000	8	370	33	1626
9403.1001	21	461	88	1795	9610.0000	10	380	70	2690
9403.1002	24	704	144	4443	9611.0000	5	1196	21	4385
9403.1009	109	3262	578	14937	9612.1000	S 220110	5532	973084	20777
9403.2001	221	4966	630	15412	9613.1000	20	2089	79	7840
9403.2009	401	14642	1915	66942	9613.2000	1	394	5	1431
9403.3000	465	17390	2438	88751	9613.8000	1	436	4	1146
9403.4000	991	21084	4095	87401	9614.2000	0	214	2	617
9403.5000	223	5856	1354	36068	9615.1100	2	364	9	1863
9403.6001	139	1776	894	10422	9615.1900	2	869	10	3584
9403.6002	38	1135	183	5031	9615.9090	1	262	5	914
9403.6003	457	11094	2443	54140	9617.0000	108	5298	381	20756
9403.6009	1219	39906	5800	193570	9618.0010	2	380	12	2357
9403.7000	453	9206	1085	21816	9618.0090	7	777	25	2696
9403.8000	81	2453	258	8226	KAP.96		41915		174505
9403.9000	697	13405	3578	67583					
9404.1000	27	2525	88	5308	9701.1000	1	519	8	6363
9404.2109	40	2059	138	7059	9702.0000	0	353	5	6907
9404.2900	50	1377	227	8749	9703.0000	2	456	9	2602
9404.3000	S 21975	2355	50208	5383	9705.0000	0	513	7	36624
9404.9001	7	686	51	5543	9706.0000	7	788	17	2822
9404.9004	41	3289	150	12120	KAP.97		2756		56088
9404.9006	216	11251	642	38054					
9405.1000	180	16008	863	71386					
9405.2000	63	5168	325	26967					
9405.4000	164	14795	691	63562					
9405.5000	53	2970	242	12728					
9405.6000	29	3354	100	10909					
9405.9100	7	635	56	3563					
9405.9200	26	1469	92	6393					
9405.9900	89	8350	388	35855					
9406.0021	42	718	300	3809					
9406.0029	139	1339	507	4162					
9406.0091	51	1629	756	57084					
9406.0099	28	958	482	28619					
KAP.94		305916		1424303					
9501.0000	46	1853	185	6798					
9502.1000	25	2567	108	9097					
9502.9100	11	1004	51	3915					
9503.1000	2	616	6	2988					
9503.2000	5	1014	19	3639					
9503.3000	33	3871	163	18273					
9503.4100	30	2722	73	6580					
9503.4900	33	2014	72	4767					
9503.5000	3	222	11	718					
9503.6000	9	427	43	1973					
9503.7000	34	2034	103	5120					
9503.8000	4	235	40	2116					
9503.9000	253	13285	1177	57078					
9504.1000	22	7198	94	28387					
9504.2000	4	279	32	1568					
9504.3000	24	4577	97	15889					
9504.4000	S 79099	433	328941	1960					
9504.9000	100	4332	387	18669					
9505.1000	2	177	27	2216					
9505.9000	30	2390	168	13518					
9506.1101	P 550	188	6672	3308					
9506.1103	P 2644	316	58987	10506					
9506.1200	1	162	16	2383					
9506.1901	P 550	28	18639	891					
9506.1909	0	23	18	1359					
9506.2100	S 249	225	1145	764					
9506.2900	21	1241	62	3764					
9506.3100	10	1666	14	2437					
9506.3200	5	587	9	1052					
9506.3900	5	355	14	1314					
9506.5100	6	1213	10	2602					
9506.5900	5	398	12	1131					
9506.6100	2	163	15	1156					
9506.6200	35	2526	109	7378					
9506.6909	13	867	58	4210					
9506.7000	P 9688	722	19947	2150					
9506.9100	63	2486	267	9853					
9506.9902	2	234	3	681					
9506.9909	185	7333	595	19201					
9507.1000	15	3236	56	13266					
9507.2000	10	1724	28	5820					
9507.3000	11	2005	49	8424					
9507.9000	22	4188	70	11266					
9508.0000	9	399	63	3278					
KAP.95		84085		326480					
9603.1000	7	365	44	1877					
9603.2100	6	722	35	4075					

TABELL 11. UTFØRSEL. VIKTIGERE VARER GRUPPERT ETTER DET HARMONISERTE SYSTEM (HS)

## EXPORTS OF PRINCIPAL COMMODITIES CLASSIFIED ACCORDING TO THE HARMONIZED SYSTEM (HS)

TEKSTEN TIL DE VARENUMMER SOM ER GITT I TABELLEN, FINNES I STATISTISK VAREFORTEGNELSE FOR UTENRIKSHANDELEN 1992, UTGITT I SERIEN NORGES OFFISIELLE STATISTIKK OG KAN FÅS VED HENVENDELSE TIL BYRÅET. VAREFORTEGNELSEN ER OGSÅ INNARBEIDD I TOLLTARIFFEN, UTGITT AV TOLL- OG AVGIFTS-DIREKTORATET. DEN ER TIL SALGS I BOKHANDELEN.

THE DESCRIPTIONS OF THE COMMODITY NUMBERS IN THE TABLE ARE GIVEN IN THE COMMODITY LIST FOR EXTERNAL TRADE STATISTICS, PUBLISHED BY THE CENTRAL BUREAU OF STATISTICS. A COPY MAY BE OBTAINED FROM THE BUREAU.

MENGDENHET	QUANTITY UNIT
.. = OPPGAVE MANGLER	NOT AVAILABLE
S = STYKKER	NUMBER, PIECES, HEADS
P = PAR	PAIRS
TG = 1000 GRAM	1000 GRAMMES
TL = 1000 LITER	1000 LITRES
U = KUBIKKMETER	CUBIC METRES
TU = 1000 KUBIKKMETER	1000 CUBIC METRES
B = BRUTTO REG. TONN	GROSS TONS
Z = MWH (MEGAWATTIME)	MWH (MEGA WATT HOURS)
V = KVADRATMETER	SQUARE METRES

OMFANG: VARER SOM I DEN AKTUELLE MÅNED ELLER I GJENNOMSNITT HITTIL I ÅR HAR EN VERDI PÅ KR. 200 000 ELLER MER.

COVERAGE: COMMODITIES WHICH IN THE ACTUAL MONTH OR AS AN AVERAGE DURING THE YEAR HAVE A VALUE OF NOK 200 000 OR MORE.

VARENR.	APRIL	1992	JANUAR-APRIL	1992	VARENR.	APRIL	1992	JANUAR-APRIL	1992
COMMODITY CODE	MENGDE QUANTITY	VERDI VALUE	MENGDE QUANTITY	VERDI VALUE	COMMODITY CODE	MENGDE QUANTITY	VERDI VALUE	MENGDE QUANTITY	VERDI VALUE
	TONN	1000 KR.	TONN	1000 KR.		TONN	1000 KR.	TONN	1000 KR.
0000.0032	10	401	45	2495	0304.2001	4	143	56	1768
0000.0099	85	738	180	2856	0304.2002	607	19451	1715	54680
KAP.00		1178		5495	0304.2003	2638	79361	8636	264398
					0304.2004	1615	22439	6217	101149
0101.1100	S 13	361	39	993	0304.2005	1492	8122	4154	19957
KAP.01		596		2692	0304.2007	113	2256	348	7550
					0304.2008	394	21608	1338	76174
0201.2000	70	644	677	7160	0304.2009	194	4840	2345	26357
0202.1000	65	613	65	613	0304.9000	121	2257	250	5166
0202.2000	527	4739	2001	16352	0305.1000	79	2981	195	10282
0202.3000	37	317	89	777	0305.3003	66	1048	197	2024
0203.1100	314	2012	1604	10027	0305.3004	677	20945	1252	41111
0203.2100	118	871	684	3886	0305.3005	22	769	57	1976
0203.2200	150	1176	302	2637	0305.3006	97	2860	397	10408
0203.2900	64	390	125	1016	0305.3009	16	708	398	14051
0206.2900	41	294	115	559	0305.4100	117	11620	477	47243
KAP.02		11246		44994	0305.4200	34	473	199	2783
					0305.4900	47	4369	145	13555
0301.9200	38	2816	110	8052	0305.5101	0	20	29	1276
0301.9909	-	-	5	2235	0305.5102	5	270	64	4125
0302.1101	30	1091	46	1690	0305.5103	143	14819	832	86798
0302.1109	17	649	68	1952	0305.5104	4	246	44	2429
0302.1201	10033	335005	31999	1083281	0305.5107	2028	75889	9185	365763
0302.1209	208	6589	332	10486	0305.5902	22	777	66	2458
0302.1901	6	267	21	894	0305.5903	777	17194	3610	81788
0302.2101	46	775	102	1936	0305.5904	-	-	47	2325
0302.2200	36	326	393	3158	0305.5905	304	8425	2432	70043
0302.2300	39	1833	246	11686	0305.5906	151	5482	1480	57913
0302.2900	8	284	76	1474	0305.5907	11	516	27	1310
0302.4001	67	298	287	1315	0305.5908	20	420	45	854
0302.4003	259	1178	9542	20153	0305.6101	33	115	1041	4731
0302.4009	246	746	11727	19752	0305.6109	363	1982	2197	11550
0302.5000	2957	45241	6792	104235	0305.6200	4957	136440	12217	343903
0302.6200	817	9659	1851	23188	0305.6901	58	1111	280	5204
0302.6300	3180	19173	10540	61992	0305.6902	45	600	283	3994
0302.6400	0	12	373	868	0305.6903	49	1471	267	7675
0302.6501	160	2157	630	7664	0306.1301	406	36606	1095	83531
0302.6901	25	629	77	1794	0306.1302	61	2100	277	8526
0302.6902	147	2419	194	3068	0306.1309	8	456	113	6822
0302.6903	1161	8727	2226	18224	0306.2200	1	100	5	854
0302.6904	172	2389	275	3875	0306.2300	101	4839	468	20645
0302.6905	10	900	23	1334	0306.2900	96	1355	319	4465
0302.6909	4755	4031	5066	9878	0307.1000	0	19	13	906
0302.7000	38	340	189	2749	0307.2100	0	218	0	221
0303.2101	148	5149	282	8911	0307.2901	-	-	55	3099
0303.2201	1711	43900	4445	125145	0307.2909	-	-	17	922
0303.2901	273	1614	319	1723	0307.3900	34	263	116	898
0303.3101	382	6242	4061	62287	0307.4900	133	695	477	2729
0303.5001	755	3091	6609	33078	0307.9100	12	233	17	343
0303.5003	214	624	2568	9749	KAP.03		1127822		3880167
0303.5009	250	904	1236	5084					
0303.6000	595	10102	1311	24220	0402.1000	255	2443	485	4838
0303.7200	667	9483	1722	25052	0404.9000	-	-	44	1138
0303.7300	196	1790	1174	6776	0405.0000	2	32	3238	27255
0303.7401	10305	27638	51070	139337	0406.1000	367	5520	1405	19491
0303.7402	1328	8820	4052	28801	0406.3000	89	1958	356	7658
0303.7902	997	12728	2915	30511	0406.9000	1427	27402	6955	123991
0303.7909	63	544	191	1644	0407.0010	55	83	259	1023
0303.8000	113	3060	308	6201	0408.9100	26	581	114	2604
0304.1001	80	2061	130	3656	KAP.04		38391		189816
0304.1002	243	5978	499	13845					
0304.1003	21	352	155	2744	0511.9101	37735	33339	44760	39736
0304.1004	484	2553	976	5469	0511.9102	60	355	234	1568
0304.1005	252	13665	733	40753	0511.9103	1750	1210	9362	6464
0304.1008	4	161	94	4418	0511.9109	0	95	0	943

TABELL 11 (FORTS.). UTFØRSEL. VIKTIGERE VARER GRUPPERT ETTER DET HARMONISERTE SYSTEM (HS)  
EXPORTS OF PRINCIPAL COMMODITIES ACCORDING TO THE HARMONIZED SYSTEM (HS)

VARENR.	APRIL 1992		JANUAR-APRIL 1992		VARENR.	APRIL 1992		JANUAR-APRIL 1992	
	MENGDE	VERDI	MENGDE	VERDI		MENGDE	VERDI	MENGDE	VERDI
	TONN	1000 KR.	TONN	1000 KR.		TONN	1000 KR.	TONN	1000 KR.
0511.9990	23	64	121	870	2008.9200	15	240	30	510
KAP.05		35143		50433	2009.1130	28	331	59	588
0601.2000	1	74	34	1737	2009.1990	36	233	73	416
0602.9905	0	15	31	1314	KAP.20		9077		33780
0604.1000	10	299	43	1332	2103.9001	92	845	354	3197
KAP.06		465		4616	2103.9009	32	1054	84	2919
0707.0011	51	331	51	331	2104.1040	2	111	44	1680
KAP.07		544		1046	2104.1050	17	372	47	1158
KAP.08		421		1541	2104.1090	27	757	138	3804
KAP.09		242		1419	2105.0020	19	532	57	1126
KAP.10		38		235	2105.0090	47	697	69	807
KAP.11		65		806	2106.9030	43	535	59	1273
1212.2000	283	1069	1187	4926	2106.9041	26	835	115	3464
KAP.12		1237		5662	2106.9099	200	4627	1118	19640
KAP.13		-		448	KAP.21		10814		41697
KAP.14		43		83	2201.9001 TL	196	743	807	2947
1504.1091	104	1403	331	5549	2202.1000 TL	194	763	739	2763
1504.1092	286	1092	447	2148	2203.0002 TL	126	764	341	2200
1504.1093	4	118	69	1508	2204.2109 TL	15	637	49	2182
1504.1099	3	261	51	2365	2207.1000 TL	1096	2836	6661	16731
1504.2020	5637	11565	17033	38479	2208.2000 TL	4	404	10	1094
1507.1000	316	880	316	880	2208.3000 TL	17	777	87	3805
1507.9000	135	682	633	3261	2208.9003 TL	29	892	201	5811
1516.1010	1021	4502	12413	50641	2208.9009 TL	6	334	28	1115
1516.2090	76	391	627	2873	KAP.22		9009		41490
1517.1001	165	952	926	6001	2301.2000	16621	56230	53833	186753
1517.1002	97	699	477	3459	2304.0000	13514	23493	58637	85846
1519.1100	360	1546	1907	8243	2309.9091	419	3317	3756	31895
1519.1300	603	2144	3532	12620	2309.9099	18	1666	43	2054
1519.1900	273	1783	3746	14681	KAP.23		84761		307128
1519.2001	51	153	294	1447	2401.1000	7	452	12	719
1522.0090	188	202	1223	1027	2402.2002	5	1024	17	3039
KAP.15		28920		158213	2402.2003	1	226	4	695
1601.0000	26	1325	104	4879	2403.1000	46	5525	151	18204
1602.2000	13	220	50	907	KAP.24		7388		23797
1602.5000	7	119	94	1493	2501.0009	95	140	644	942
1603.0091	4	289	10	454	2504.1000	3	51	568	1788
1604.1100	96	6825	333	22790	2506.2100	13600	1496	26706	2938
1604.1205	31	366	365	3217	2511.1000	224	303	1291	1769
1604.1206	16	130	308	2944	2514.0000	1381	2911	4364	9358
1604.1301	228	9369	1163	44754	2515.1100	1490	5707	2859	11351
1604.1500	446	5703	973	12118	2516.1100	10580	14044	32450	68504
1604.1902	785	21407	2719	74427	2516.1200	28	220	353	1142
1604.1903	123	2929	735	17453	2516.2200	-	-	394	1519
1604.1904	9	293	9	293	2516.9001	6579	17905	26669	73035
1604.1905	0	9	152	3600	2517.1000	622121	31154	1925537	91276
1604.1909	93	2584	425	11533	2517.1001	4886	781	17593	2844
1604.2001	9	160	162	3153	2517.4100	274711	15764	912475	51543
1604.2004	79	2030	560	13985	2517.4900	15283	1224	26808	2257
1604.2005	13	235	81	1231	2518.1001	10577	3953	33981	11340
1604.2006	491	10177	1007	21436	2518.1002	228	500	688	1545
1604.2007	10	304	12	355	2519.9000	1994	363	27049	4339
1604.2009	27	1289	99	4098	2521.0000	10734	1096	10734	1096
1604.3002	38	1099	170	5448	2522.1000	30000	8144	51000	13720
1605.2001	770	35808	3247	140409	2523.2900	2314	860	5459	2474
1605.2002	12	1151	62	6305	2525.2000	316	1331	777	3304
1605.2009	126	8376	616	35343	2526.2000	4280	6710	12828	18357
1605.9000	22	957	83	3576	2529.1000	4676	2130	21591	8678
KAP.16		113740		439296	2529.3000	15331	7054	103236	50152
1701.9100	25	442	28	460	KAP.25		124109		437452
1704.9001	24	334	96	1563	2601.1100	151364	17083	480765	55724
1704.9002	4	106	53	1390	2601.1200	-	-	357028	79667
1704.9003	172	4999	610	16486	2603.0000	3500	7659	17284	47305
1704.9009	63	1045	290	5428	2604.0000	1280	6618	10340	33435
KAP.17		7291		26297	2607.0000	1407	1511	2785	2761
1806.3100	78	2428	412	12377	2608.0000	-	-	1999	3893
1806.3200	24	863	183	5953	2614.0000	64112	25242	141527	55101
1806.9010	142	3464	909	19433	2619.0000	:	23191	:	59274
1806.9090	32	1319	107	4397	2620.3000	-	-	1045	2133
KAP.18		8286		43992	2620.4000	352	319	2185	2873
1905.1000	17	466	232	3769	2620.9000	95	260	444	8703
1905.3001	44	674	199	3109	2621.0000	3914	3948	16004	16794
1905.3002	98	2404	288	7236	KAP.26		86161		368578
1905.9001	205	5840	598	10840	2701.1100	1596	:	4599	:
1905.9003	59	942	498	6724	2703.0001	2157	760	8465	3422
1905.9005	57	1372	208	5062	2707.1000	7255	8766	18125	23053
1905.9009	453	8572	1046	16832	2709.0000	7871582	6973122	30899400	26341505
KAP.19		18582		54993	2710.0012 U	91470	88247	522416	501617
2005.1000	6	187	63	2041	2710.0016 U	76075	59508	530978	436237
2005.2009	146	2023	598	8363	2710.0021 U	28788	24811	113482	100657
2005.9000	153	1917	479	6367	2710.0026 U	303341	262279	1384840	1202438
2007.9190	101	658	258	1778	2710.0027 U	-	-	2277	1744
2007.9910	154	1243	696	5715	2710.0029 U	20770	15965	201120	152342
2007.9990	118	843	276	2222	2710.0091 U	116281	65417	618647	366617
2008.1190	19	294	99	1610	2710.0093 U	-	-	35007	18106
					2710.0095 U	77	895	283	3876
					2710.0099 U	323	2753	1183	9552
					2711.1200	75153	69712	312185	397808
					2711.1300	35169	36200	152033	202031
					2711.1900	2617	277	11337	3136
					2711.2100 TU	2253795	1357916	9222491	5391903
					2711.2920 U	1583	1077	1583	1077
					2712.9000	326	682	1455	3517

TABELL 11 (FORTS.). UTFØRSEL. VIKTIGERE VARER GRUPPERT ETTER DET HARMONISERTE SYSTEM (HS)  
 EXPORTS OF PRINCIPAL COMMODITIES ACCORDING TO THE HARMONIZED SYSTEM (HS)

VARENR.	APRIL 1992		JANUAR-APRIL 1992		VARENR.	APRIL 1992		JANUAR-APRIL 1992	
	MENGDE	VERDI	MENGDE	VERDI		MENGDE	VERDI	MENGDE	VERDI
	TONN	1000 KR.	TONN	1000 KR.		TONN	1000 KR.	TONN	1000 KR.
2713.1100	6511	5680	36245	29253	3214.1006	84	613	307	2854
2716.0000	2(1)1091483	66534	1978892	140547	3214.9000	28	150	192	1726
KAP.27		9044490		35342678	3215.1100	15	210	70	1148
					3215.1900	95	2579	374	10524
2804.4000	70	149	315	1148	KAP.32		54600		212249
2804.6100	1	2152	3	8618					
2804.6900	5285	39119	21299	158074	3302.1090	76	967	244	3076
2806.1000	2664	225	15190	2022	3304.1000	0	245	4	3553
2807.0000	:	854	:	6635	3304.3000	2	226	10	604
2808.0000	:	104	:	926	3304.9910	27	1788	158	11043
2811.2100	3362	1691	9477	4713	3305.1000	27	436	99	1487
2811.2200	5395	3538	20734	16651	3305.9000	14	262	53	1284
2811.2900	-	-	3843	901	3307.9000	1	67	17	809
2815.1100	747	1283	748	1289	KAP.33		4670		24511
2815.1200	:	25271	:	62498					
2817.0010	202	709	1245	4523	3401.1110	16	497	80	2458
2821.1000	280	1343	1206	5965	3402.1100	2490	16002	11902	74727
2823.0000	323	3408	11728	31536	3402.1300	181	1523	971	7479
2825.5000	486	8075	2062	34086	3402.1900	154	1024	556	3943
2826.1200	:	8780	:	9756	3402.2011	28	132	207	891
2827.3300	864	210	3787	875	3402.2019	477	2833	3021	18425
2829.1100	2143	6743	9064	28030	3402.2090	5	59	110	1455
2833.2900	2292	445	11573	2177	3402.9019	54	441	217	1823
2834.2900	:	3535	:	14062	3402.9090	321	2281	2337	16877
2835.2900	205	1999	949	9558	3403.1900	23	493	63	1362
2835.3900	45	233	65	353	3403.9100	38	279	100	722
2836.1000	:	557	:	2016	3403.9900	10	204	43	1146
2839.9000	17	902	17	913	3405.9000	15	226	33	1733
2840.2000	7	103	52	815	3406.0000	113	2212	464	10226
2841.2000	135	:	424	:	KAP.34		28613		146460
2844.4000	0	356	0	1604					
2846.9000	0	483	1	1320	3501.1000	128	2568	569	11812
2847.0000	30	208	53	306	3506.9100	27	381	91	1353
2849.1000	6492	:	29671	:	3507.9000	14	349	56	1644
2849.2000	4822	34767	20753	143544	KAP.35		3582		16178
KAP.28		168167		651785					
					3601.0010	:	1247	:	6499
2903.2100	:	127416	:	272858	3602.0000	:	8109	:	37495
2903.4009	9	209	9	209	3603.0010	2	288	7	1392
2905.2200	0	525	0	1203	3604.9000	0	24	1	1862
2905.4900	6	268	24	1042	KAP.36		9978		48011
2909.1100	7	118	54	1024					
2912.1900	100	1284	100	1284	3702.3900	0	3	2	1132
2912.2900	21	273	145	1856	3702.5300	1	381	1	770
2912.4100	:	8827	:	30092	3702.5400	1	411	3	997
2912.4900	0	25	12	1411	3702.9200	0	407	0	407
2915.2100	438	1218	2275	6644	3703.2000	18	1372	18	1372
2915.2400	145	809	804	4688	3704.0000	5	760	18	2746
2915.7010	37	220	132	801	3705.9090	0	283	1	1282
2915.7020	87	1054	414	4921	3707.9000	2	137	14	842
2915.9090	56	2361	465	7263	KAP.37		4087		13863
2916.1990	8	5597	42	15111					
2917.3990	16	4820	49	15647	3801.3000	4426	12824	16274	45236
2918.1510	22	2194	28	3124	3802.9000	2961	8271	7750	20284
2922.1901	1	696	1	696	3803.0009	594	1621	2698	7594
2922.1909	43	6822	178	25848	3804.0000	15928	14589	73047	67591
2923.2000	58	157	369	1063	3806.1000	113	474	783	3239
2924.1009	4	2510	6	2520	3806.9000	636	2539	2716	10901
2924.2900	107	101456	275	289218	3807.0002	1386	1375	7501	7395
2926.2000	:	11750	:	35713	3808.1000	1	272	2	387
2926.9000	:	78	:	1080	3808.2000	45	877	449	7314
2929.1000	433	312	433	312	3808.3000	4	64	50	821
2933.2900	3	320	8	764	3808.4000	11	232	17	463
2935.0000	16	237	29	326	3808.9000	81	1162	135	3133
2936.2100	6	787	7	820	3809.9109	17	338	32	646
2936.2900	0	7	7	996	3809.9200	283	1148	1270	5123
2939.1000	2	1492	2	2191	3810.1010	57	334	400	2359
2941.9000	539	15859	1856	60978	3811.9000	14	136	555	5693
KAP.29		301008		801532	3813.0000	43	869	183	5855
					3814.0000	91	639	782	4489
3002.3900	2	988	3	1410	3815.9000	201	2021	683	6102
3002.9000	5	8036	20	47913	3816.0000	1648	1590	5635	5667
3003.9000	841	14524	3021	48303	3820.0000	112	809	518	3848
3004.3900	48	6487	238	29648	3822.0000	1	5014	14	18835
3004.5000	40	2838	233	18051	3823.4000	95	496	270	1045
3004.9009	19	4489	69	20776	3823.5000	92	232	325	865
3005.1000	3	378	28	3468	3823.9001	17	270	47	826
3005.9002	1	135	4	834	3823.9003	711	351	3599	1875
3005.9009	-	-	2	1148	3823.9009	59222	36235	257227	145121
3006.3000	24	32094	106	147452	KAP.38		95164		385676
KAP.30		70237		321519					
					3901.1000	10840	51370	41712	202823
3101.0000	31	663	143	3122	3901.2009	6653	37414	29021	168593
3102.1000	:	33	:	1060	3901.9000	13	296	50	1095
3102.3000	:	1341	:	9414	3902.1009	2962	14670	17252	85560
3102.6000	:	45555	:	140440	3902.3000	2597	12889	10368	53798
3105.2000	:	186611	:	562138	3903.1100	1046	9023	4437	39084
3105.5100	:	23087	:	49598	3903.1909	34	282	50	1446
KAP.31		257290		766443	3904.1000	:	26925	:	102100
					3904.2100	:	635	:	4437
3204.1100	7	202	7	205	3904.2200	:	1545	:	5118
3204.1700	10	451	60	3041	3904.6100	0	23	0	812
3206.1000	:	26300	:	94887	3905.1100	1230	6506	3569	20430
3208.1000	300	5801	1250	24308	3905.2000	80	1603	216	4407
3208.2000	191	3610	777	15404	3906.9000	187	3957	739	14758
3208.9000	560	10226	1680	35824	3907.3000	32	1075	100	3384
3209.1000	76	1038	388	5395	3907.5000	550	6266	1517	15046
3209.9000	143	2022	686	11670	3907.9100	:	22037	:	99187
3212.9010	6	280	15	481	3907.9909	238	8156	950	33160
3214.1005	16	406	74	1930	3908.9000	20	374	77	1288

(1) MÅNED GJELDER MARS, HITIL I ÅR GJELDER JANUAR - MARS.

TABELL 11 (FORTS.). UTFØRSEL. VIKTIGERE VARER GRUPPERT ETTER DET HARMONISERTE SYSTEM (HS)  
 EXPORTS OF PRINCIPAL COMMODITIES ACCORDING TO THE HARMONIZED SYSTEM (HS)

VARENR.	1992		1992		VARENR.	1992		1992	
	APRIL	JANUAR-APRIL	APRIL	JANUAR-APRIL		APRIL	JANUAR-APRIL	APRIL	JANUAR-APRIL
	MENGDE	VERDI	MENGDE	VERDI		MENGDE	VERDI	MENGDE	VERDI
	TONN	1000 KR.	TONN	1000 KR.		TONN	1000 KR.	TONN	1000 KR.
3909.1000	1259	6448	4812	26070	4302.1100	0	335	0	931
3909.2000	767	7980	4564	50051	4302.1909	6	1326	7	1592
3909.3000	233	1573	760	8220	4303.1001	S 5	50	146	1535
3909.4009	250	3170	1051	13343	KAP.43		10797		122126
3909.5009	24	1001	95	4133					
3910.0000	3	139	89	4274	4401.2101	U 8723	2773	26726	8452
3915.9000	61	264	478	1671	4402.0000		-	-	2394
3916.2000	12	386	33	976	4403.1000	U 193	496	628	1423
3916.9090	25	893	74	2939	4403.2001	U 14698	9322	48625	27237
3917.1000	0	2	5	921	4403.2005	U 19762	7695	99109	35841
3917.2100	449	5936	875	11644	4403.2006	U 17609	5297	99911	30373
3917.2200	24	338	58	932	4403.2009	U 2704	747	11030	3492
3917.2300	146	1438	800	8168	4403.9200	U 1097	450	1097	450
3917.2990	67	1965	320	7945	4403.9901	U 686	350	2958	1393
3917.3190	44	603	147	2280	4404.1000	U 753	1956	2262	6044
3917.3900	9	260	59	1185	4407.1001	U 753	1066	2144	3506
3917.4000	61	1963	250	9069	4407.1002	U 1944	2745	7802	10988
3918.1009	351	2503	1126	8061	4407.1003	U 5552	8053	23247	32963
3919.1090	8	253	15	554	4407.1004	U 56937	74529	215992	283805
3919.9010	-	-	149	2251	4407.1008	U 1737	2545	3047	4660
3919.9090	2	250	27	1179	4407.1009	U 5490	7646	21722	32514
3920.1000	637	9133	2232	30880	4409.1020	U 44	1026	141	3308
3920.2000	26	513	95	2696	4409.1091	U 157	524	1291	3710
3920.3000	84	1162	288	3964	4409.1092	U 2300	4001	9448	16894
3920.4100	935	10111	4333	49089	4409.2020	U 5	276	58	1904
3920.4200	721	9554	3154	44095	4409.2090	U 2	70	27	844
3920.5900	13	300	39	1025	4410.1001	U 4337	4526	21282	22356
3920.9200	34	1581	170	7949	4410.1002	U 3712	4879	13934	18788
3920.9900	6	759	17	2342	4410.1003	U 2096	5090	8599	21973
3921.1109	284	6015	904	19829	4410.1009	U 767	906	5270	7199
3921.1309	29	1101	110	1818	4410.9000	U 23	240	23	240
3921.9020	110	3362	475	14456	4411.1100	U 327	853	1096	2852
3921.9090	14	768	22	1229	4411.1900	U 747	3286	2321	10865
3922.9000	2	410	32	4614	4411.2900	U 290	1052	518	2277
3923.1004	202	6454	724	22490	4411.9100	U 202	599	653	1922
3923.1006	241	5275	1085	23062	4411.9900	U 594	1898	2398	7613
3923.2110	259	4297	736	11537	4412.1201	U 139	1890	390	5151
3923.2190	114	2019	507	7630	4412.1209	U 3	36	93	1224
3923.2990	32	1060	148	4992	4412.9900	U 53	224	225	1929
3923.3001	325	6183	1177	21788	4413.0000	U 61	447	69	673
3923.3002	101	3027	497	15299	4415.2000	U 96	357	540	1653
3923.5000	26	1039	154	3714	4416.0090	U 42	378	114	1013
3923.9004	8	140	61	1927	4418.1001	S 6870	9262	30255	43422
3923.9006	31	1112	105	3443	4418.1002	S 3615	4813	8637	11133
3924.1001	2	110	22	1614	4418.2003	S 305	722	856	2086
3924.1009	17	931	123	5806	4418.2004	S 1059	2864	3610	9914
3924.9001	15	379	38	950	4418.2005	S 2011	1351	10771	8203
3924.9009	14	781	52	2302	4418.2006	S 2025	1163	12805	6834
3925.1000	6	427	112	4531	4418.2009	U 3	108	66	1652
3925.2009	1	123	8	852	4418.3000	V 65003	13440	369654	75843
3925.9009	15	805	50	2348	4418.9001	U 563	5243	1959	18834
3926.1000	140	3327	855	16521	4418.9002	S 1636	3005	2620	10344
3926.2000	1	109	22	1523	4418.9005	S 63	647	103	848
3926.3000	37	1256	180	5573	4418.9007	U 237	3156	1490	18537
3926.9030	6	238	11	499	4418.9009	U 255	2792	1204	13785
3926.9091	4	274	26	1484	4421.9009	U 30	1734	84	8260
3926.9094	7	252	122	3604	KAP.44		210089		855106
3926.9098	327	10590	1466	45014					
KAP.39		366787		1536164	KAP.45		9		443
4005.1090	16	227	164	1914	KAP.46		51		316
4005.9190	3	221	6	397					
4008.2190	3	224	11	582	4701.0000	U 11668	25954	58227	129443
4009.3000	14	1026	100	6376	4702.0000	U 6859	32539	27657	130257
4009.5000	3	269	12	1176	4705.2100	U 11027	:	32806	:
4010.9100	179	5227	772	18797	4703.2900	U 12498	:	39179	:
4011.1000	S 3923	1073	67967	16860	4704.1100	U 493	129	2667	813
4011.2000	S 104	204	817	1213	4704.2100	U 3618	13830	20627	80293
4011.9110	S 8	82	152	972	4705.0000	U 1545	3802	10877	25420
4011.9910	S 38	2589	78	3419	4707.1000	U 327	473	2556	4403
4012.2000	14	366	101	1322	4707.3000	U 3851	1805	14962	7169
4013.1000	32	2962	104	9748	4707.9000	U 2858	1947	14940	8593
4016.9100	4	148	31	1138	KAP.47		158355		618720
4016.9300	40	1797	194	8909					
4016.9500	3	430	8	1599	4801.0000	U 61003	:	257708	:
4016.9900	6	686	19	2608	4802.2000	U 1	9	38	2746
KAP.40		18305		82265	4802.4000	U 1254	6545	4597	23320
4101.1000	26	498	88	1455	4802.5200	U 1864	11351	7734	48587
4101.2100	387	5778	2313	34676	4802.6000	U 15538	70341	65166	293773
4101.2900	107	1214	306	3364	4803.0009	U 907	5780	4283	27582
4102.1000	149	2205	1318	18076	4804.1100	U 7899	22477	24127	68947
4102.2900	81	1166	246	3677	4804.1900	U 2795	13206	15581	76863
4104.1020	37	6026	151	24438	4804.2100	U 1217	5560	9000	37480
4104.3110	46	6091	197	27042	4804.3100	U 230	1239	927	4511
4105.2010	1	407	3	1218	4804.3900	U 1184	7677	4745	31386
4110.0000	52	218	171	1109	4804.4100	U 41	321	83	674
KAP.41		23845		116531	4804.4200	U 303	2394	1664	12708
4202.9201	S 2265	268	3469	395	4804.5100	U 168	1258	397	2897
4202.9209	S 2258	249	12149	895	4804.5200	U 855	6791	2405	19138
4203.1001	S 571	525	1614	1466	4805.1000	U 2154	:	18591	:
4203.1005	S 214	284	2042	1814	4805.3000	U 1039	7791	4935	37291
KAP.42		2132		7870	4805.6000	U 1951	9857	7034	33942
4301.1000	S 1920	186	213075	21888	4805.7000	U 120	376	427	1304
4301.6001	S 3404	1038	119080	35662	4805.8000	U 1495	5046	7632	24577
4301.6002	S 181	50	111687	33488	4806.2000	U 1743	17592	7027	70814
4301.6009	S 24195	7255	79145	23718	4807.9900	U 65	287	276	1480
4301.7000	S 536	189	2595	985	4808.1000	U 1419	3964	1561	5476
					4809.9000	U 1	248	9	406
					4810.2900	U 871	5518	3362	20436
					4810.3900	U 9	233	61	1007

TABELL 11 (FORTS.). UTFØRSEL. VIKTIGERE VARER GRUPPERT ETTER DET HARMONISERTE SYSTEM (HS)  
 EXPORTS OF PRINCIPAL COMMODITIES ACCORDING TO THE HARMONIZED SYSTEM (HS)

VARENR.	1992		1992		VARENR.	1992		1992	
	APRIL	JANUAR-APRIL	APRIL	JANUAR-APRIL		APRIL	JANUAR-APRIL	APRIL	JANUAR-APRIL
	MENGDE	VERDI	MENGDE	VERDI		MENGDE	VERDI	MENGDE	VERDI
	TONN	1000 KR.	TONN	1000 KR.		TONN	1000 KR.	TONN	1000 KR.
4810.9100	1545	8997	6434	37866	KAP.56			20485	81728
4811.3100	1667	13227	7721	58280					
4811.3900	590	4769	1625	15651	5701.1000	1	189	2	1179
4811.4000	24	569	68	1823	5703.3000	3	277	7	428
4811.9001	1	204	24	968	5705.0090	8	382	13	579
4811.9005	26	522	155	2724	KAP.57		923		2773
4811.9009	4	208	30	1312					
4814.3000	4	285	14	1011	KAP.58		465		1984
4817.1000	125	2842	530	11601					
4818.1000	418	3459	2130	16818	5903.1099	35	1579	268	11420
4818.2000	10	326	33	1216	5903.2090	36	6860	199	37565
4818.3000	14	408	65	1559	5903.9090	12	649	63	3129
4818.4000	84	2205	885	23168	5909.0000	7	940	24	3522
4819.1000	107	1479	576	9169	5911.3200	3	3544	15	18206
4819.2001	210	1736	948	7525	5911.9009	4	444	14	1626
4819.2009	233	3875	608	9845	KAP.59		14459		78234
4819.3000	91	622	583	4319					
4819.4000	26	346	60	899	6001.1000	5	555	24	2153
4819.5091	850	10380	1799	22346	6001.2290	5	646	42	5347
4819.5099	406	5752	1478	20137	6001.9200	15	1189	66	5263
4820.3000	32	480	136	2355	KAP.60		2803		14017
4820.4009	11	311	16	409					
4820.9000	1	98	36	851	6102.1000 S	547	212	1023	399
4821.1000	39	2125	167	8443	6104.4300 S	2135	259	5754	663
4821.9000	6	191	23	1123	6104.6200 S	2757	168	12931	895
4822.9000	45	246	145	817	6104.6300 S	1729	162	15314	1557
4823.4000	1	193	9	932	6107.9900 S	725	100	7611	831
4823.7001	87	1278	369	5550	6109.1000 S	44700	1498	125571	3933
4823.7009	409	6124	1752	26124	6109.9010 S	1690	104	19804	1407
4823.9003	55	310	281	1598	6110.1000 S	7555	1548	38521	6601
4823.9009	1336	2669	2744	6697	6110.2000 S	18332	1733	82771	7053
KAP.48		473932		2041083	6110.3000 S	1047	332	11902	1779
					6112.1100 S	4336	298	6770	674
4901.1001	2	156	34	1379	6112.1200 S	3163	372	12143	1460
4901.1009	86	1070	153	4838	6113.0011 S	6	9	393	836
4901.9901	2	494	13	2191	6113.0090 S	0	98	4	2805
4901.9902	474	9747	1971	37082	6114.2000 S	1	209	3	340
4902.9000	3	141	46	1042	6114.3000 S	4	791	43	9437
4905.9900	2	331	5	876	6115.1190 S	83348	1211	429021	5429
4906.0000	0	15	1	948	6115.9190 P	6152	161	35031	959
4909.0000	18	784	34	1538	6115.9290 P	25082	252	476056	2066
4911.1010	12	408	17	707	6116.1091 P	14888	201	58628	757
4911.1090	236	3759	605	14803	KAP.61		12557		61870
4911.9190	11	1058	87	9388					
4911.9909	16	1598	86	6870	6201.1900 S	1708	436	8846	3738
KAP.49		19847		83511	6201.9300 S	1042	234	4728	1220
					6203.1100 S	165	179	967	953
KAP.50		1		5	6203.4209 S	11532	976	49183	5274
					6203.4309 S	4699	850	10790	1969
5101.1100	205	1041	648	3752	6204.3200 S	3182	387	5223	741
5101.1900	20	122	285	1698	6204.3300 S	2647	596	5337	1184
5101.2100	66	668	186	1886	6204.3900 S	3381	654	6942	1471
5106.1000	6	354	40	2482	6204.6209 S	11408	963	47697	4833
5106.2000	4	251	35	1937	6204.6309 S	1979	176	8930	1062
5107.1000	3	198	15	1160	6205.2000 S	3168	293	13426	999
5109.1001	5	581	35	3403	6206.4000 S	4171	286	13866	1138
5109.1002	3	456	22	2706	6207.9100 S	-	-	10783	1099
5109.9000	16	1832	77	8548	6210.4000 S	421	428	7724	2399
5111.3000	8	1274	43	6508	6210.5000 S	5824	265	7221	468
KAP.51		7007		35081	6211.3200 S	622	40	11505	2306
					6211.3300 S	6476	1243	27562	5515
5205.1100	34	549	160	2626	6217.9000 S	2	216	9	864
5205.1200	25	683	130	2648	KAP.62		11599		53691
5207.1000	4	599	19	2615					
5208.5200	7	860	34	3688	6301.2000	1	211	7	1034
5209.2200	4	466	12	1398	6302.2100	12	1099	59	6076
5209.2900	3	252	14	929	6303.9190	2	245	8	825
5209.3100	5	217	12	1309	6303.9290	4	514	7	882
5209.3200	13	1241	62	5522	6304.9100	6	875	11	2050
5209.3900	18	2136	62	7264	6306.2201 S	400	626	900	1398
5211.3200	70	5024	225	16398	6306.2900 S	54	2102	911	6781
5211.5100	1	261	6	534	6306.9100	1	235	1	235
KAP.52		12901		50541	6307.1020	91	2112	338	8345
					6307.2020	1	213	3	683
KAP.53		41		709	6307.2090	0	166	4	1156
					6307.9090	2	522	14	3130
5406.1000	1	149	13	1405	6309.0000	7	68	363	1263
5407.2000	7	334	18	770	KAP.63		10233		39961
5407.4200	9	1266	50	6509					
5407.7200	44	2646	121	6630	6401.1090 P	3416	247	15720	1676
5407.8200	14	1601	24	2438	6401.9210 P	652	34	10056	902
KAP.54		6366		20119	6401.9290 P	15496	795	70224	3936
					6402.9990 P	200	41	16148	1042
5507.0000	38	591	104	1748	6403.1100 P	31	13	2113	855
5511.1000	1	105	10	825	6403.1900 P	2604	449	13719	2982
5512.1910	3	250	8	746	6403.4000 P	151	51	4912	1009
5513.2900	3	316	9	1002	6403.5900 P	157	150	6079	804
5515.1390	2	325	11	1481	6403.9100 P	2166	262	12899	1987
KAP.55		2462		10745	6403.9900 P	62737	5957	192000	15862
					6404.1100 P	6173	1077	48402	4111
5601.1010	70	4778	392	27230	6404.1900 P	10552	458	59883	3714
5601.2100	23	907	108	3923	6404.2000 P	10356	706	28985	2148
5603.0000	32	304	102	1234	6405.1010 P	2252	214	13338	1246
5607.4100	24	406	76	1275	6405.1090 P	120	30	7867	1121
5607.4900	90	2493	312	7966	6405.9090 P	3236	1137	4267	1343
5607.5000	114	2992	478	11162	KAP.64		11986		47186
5607.9090	3	383	48	4607					
5608.1100	89	6184	279	18488	6506.1000 S	17202	1584	76654	7308
5608.1900	23	1595	46	3064	6506.9900 S	1606	130	26055	1236
5608.9090	0	38	17	1538	KAP.65		1830		8981

TABELL 11 (FORTS.). UTFØRSEL. VIKTIGERE VARER GRUPPERT ETTER DET HARMONISERTE SYSTEM (HS)  
EXPORTS OF PRINCIPAL COMMODITIES ACCORDING TO THE HARMONIZED SYSTEM (HS)

VARENR.	APRIL 1992		JANUAR-APRIL 1992		VARENR.	APRIL 1992		JANUAR-APRIL 1992	
	MENGDE	VERDI	MENGDE	VERDI		MENGDE	VERDI	MENGDE	VERDI
	TONN	1000 KR.	TONN	1000 KR.		TONN	1000 KR.	TONN	1000 KR.
KAP.66		80		202	7210.1100	-	-	691	2766
6702.9000	2	157	7	941	7210.1200	8785	44559	36341	182629
KAP.67		160		1029	7210.3900	104	517	296	1475
6802.1000	19	357	25	503	7210.4900	272	1294	1488	7023
6802.2900	37	390	389	4451	7210.7000	29	296	54	515
6802.9300	44	308	224	1519	7210.9000	63	336	302	1421
6802.9900	40	635	92	1194	7211.1100	433	1802	2238	9491
6803.0000	1018	2617	3553	7281	7211.2200	117	510	388	1647
6804.1091	42	782	137	2215	7211.4100	942	3693	2429	10430
6804.2200	3	155	20	987	7212.1000	299	1389	1361	7513
6805.2000	150	2997	559	11894	7212.2100	278	1308	1023	4835
6806.1000	139	1145	644	4514	7212.2900	129	667	245	1310
6806.2000	62	304	345	1643	7212.3000	551	2715	2236	11030
6806.9000	59	593	230	1947	7212.4000	64	225	174	1300
6807.1000	405	1877	989	4405	7212.5000	100	476	392	1895
6807.9000	881	3095	2524	8309	7214.2020	11814	22043	55295	100676
6808.0000	524	945	1216	2181	7214.2090	1316	2186	9597	15350
6809.1100	11133	14596	59100	74591	7214.4010	70	259	2029	3369
6809.1900	100	784	539	4477	7216.1090	32	230	139	871
6810.9102	5892	9770	25585	44143	7216.2190	60	258	234	1019
6810.9103	909	784	3580	4518	7216.3290	57	244	312	1311
6810.9104	V 11953	2820	42204	10849	7216.3390	5434	15271	24904	65838
6810.9105	507	992	878	1629	7216.4090	186	903	3146	14481
6810.9108	1320	1959	5769	8496	7216.5090	1938	8388	12214	47987
6810.9901	S 65775	412	206770	937	7217.1100	174	737	970	4022
6814.1000	-	-	10	1191	7217.1200	191	1040	986	5081
6815.2000	162	2234	1203	16915	7217.3900	30	393	121	1619
6815.9100	294	2552	1306	10850	7219.2200	87	1926	309	6938
KAP.68		54064		236454	7219.3300	100	1203	566	11645
6902.2000	52	533	192	1085	7222.1000	34	283	40	427
6902.9000	522	902	1464	2315	7222.3000	2	58	26	812
6903.9000	82	2676	410	13254	7226.1000	-	-	105	1711
6904.9000	S 190116	703	938338	6646	7226.9900	16	279	171	2847
6910.1009	20	1129	22	1337	KAP.72		405896		1820115
6911.1000	57	2069	234	11111	7304.1000	0	45	200	85655
6911.9000	2	204	6	455	7304.2010	-	-	533	1831
6913.1000	0	42	3	817	7304.2090	9	2152	316	10407
6914.1000	5	294	22	912	7304.3990	0	8	112	4949
KAP.69		9113		41460	7304.4910	15	380	54	1308
7005.1000	15	291	92	1628	7304.9010	24	168	104	1038
7005.2900	135	1003	586	4225	7306.2000	3	1259	181	1839
7006.0000	15	178	137	1289	7306.3019	:	1508	:	6256
7007.1100	3	260	21	2153	7306.3090	:	3604	:	13548
7007.1900	97	1389	364	5846	7306.4010	699	2482	3667	12331
7007.2100	50	1242	370	8423	7306.6010	:	5730	:	24774
7007.2900	101	1598	303	3948	7306.6090	:	3660	:	15189
7008.0000	518	6191	2081	24885	7306.9020	33	2736	163	13404
7009.9100	17	168	84	939	7307.1100	189	1924	646	7474
7010.9001	139	393	3736	7521	7307.2100	2	107	60	2230
7010.9002	2097	5322	5599	13837	7307.2300	2	1260	3	1564
7010.9005	248	750	2931	7849	7307.2900	16	799	61	4098
7010.9009	189	440	377	1220	7307.9200	3	737	12	1961
7013.3190	3	328	3	381	7307.9900	14	2524	81	5289
7019.1000	1170	11991	4058	41920	7308.1000	138	1141	1401	27199
7019.3100	31	337	110	1152	7308.3009	42	1992	211	12996
7019.3900	36	477	88	4179	7308.4000	211	3622	535	8547
7019.9000	12	1053	39	3161	7308.9001	43	284	134	754
KAP.70		34210		138199	7308.9002	12	1044	941	46956
7106.1000	TG 231	298	819	1045	7308.9005	1	20	58	3293
7106.9200	TG 2695	2505	11244	11246	7308.9007	110	4126	490	17959
7108.1200	TG 36	2584	111	7972	7308.9008	844	11011	4903	73142
7108.1300	TG 60	1978	265	9867	7309.0000	64	1000	161	4339
7110.1100	TG 138	11388	315	25862	7310.1000	76	1927	411	8540
7110.1900	TG 1	129	98	9448	7310.2900	89	2269	424	7858
7110.2100	TG 171	3045	803	13652	7311.0090	30	2561	47	3126
7110.3100	TG 10	6239	26	14347	7312.1001	331	3573	1340	15947
7112.1000	TG 17	585	188	6404	7312.1002	42	639	794	9427
7112.2000	TG -	-	28	1863	7312.9000	3	145	14	1533
7112.9000	TG 672	244	2990	958	7314.1900	-	-	5	1565
7113.1100	TG 134	1036	585	4924	7314.9000	7	481	8	491
7113.1900	TG 6	346	17	2047	7315.1200	33	473	199	3152
7114.1101	TG 65	397	293	1947	7315.2000	46	1230	198	4637
7115.1000	TG 9	247	216	5920	7315.8900	46	1230	198	4637
7116.1000	TG -	-	20	1538	7315.9000	1	16	81	1191
7117.1900	0	338	0	583	7318.1500	273	4555	978	17754
7117.9000	1	684	2	1370	7318.1900	19	867	150	2972
KAP.71		32580		124166	7318.2900	6	154	15	1168
7201.1000	:	6921	:	28740	7320.9000	4	232	5	412
7202.1100	4285	12482	23616	73482	7321.8300	S 2051	4856	7253	16036
7202.1900	8516	45238	41335	225395	7321.9000	18	664	80	2750
7202.2100	33796	125930	116730	460286	7322.9000	53	6197	169	19335
7202.2900	168	2611	713	11219	7323.1000	69	1346	340	6118
7202.3000	9685	34707	66442	243245	7323.9321	40	1997	125	7627
7202.4100	7034	26765	40076	145992	7323.9329	2	161	11	1005
7202.4900	2576	10242	2576	10242	7323.9930	20	696	65	2540
7202.9900	1026	7508	4666	33780	7324.1000	9	918	40	3852
7204.2100	469	1906	1922	8339	7324.9010	1	206	8	1138
7207.1100	7435	9433	9873	12623	7324.9020	1	257	3	603
7208.3200	135	489	547	2154	7324.9090	1	60	5	950
7208.4200	248	837	1981	6406	7325.1000	1019	16275	4142	62705
7208.4300	188	669	1311	4869	7325.9900	78	2635	322	10702
7209.4100	2	23	630	1752	7326.1900	38	929	61	1958
7209.4200	406	1630	1408	5528	7326.9000	327	9856	3624	62995
7209.4300	77	332	395	1556	KAP.73		126238		714656
					7403.1100	3797	54233	13676	185980
					7404.0000	1184	7481	4026	31080
					7407.2190	231	3241	1063	15164
					7412.2000	119	9089	459	34921
					7415.1000	24	458	24	464

TABELL 11 (FORTS.). UTFØRSEL. VIKTIGERE VARER GRUPPERT ETTER DET HARMONISERTE SYSTEM (HS)  
EXPORTS OF PRINCIPAL COMMODITIES ACCORDING TO THE HARMONIZED SYSTEM (HS)

VARENR.	APRIL 1992		JANUAR-APRIL 1992		VARENR.	APRIL 1992		JANUAR-APRIL 1992	
	MENGDE	VERDI	MENGDE	VERDI		MENGDE	VERDI	MENGDE	VERDI
	TONN	1000 KR.	TONN	1000 KR.		TONN	1000 KR.	TONN	1000 KR.
7418.2000	8	1170	43	5752	8408.1004 S	9	656	28	1238
7419.9100	4	228	6	323	8408.1005 S	-	-	10	1365
7419.9900	111	5130	520	24975	8408.1009 S	18	19045	48	83070
KAP.74		81588		303832	8408.2000 S	43	208	138	846
7502.1000	4374	217023	17229	812601	8408.9000 S	8	326	35	1581
KAP.75		217084		813556	8409.1000	-	-	17	1493
7601.1000	18342	170538	89587	744790	8409.9100	34	3039	151	13567
7601.2001	47124	450756	188013	1765384	8409.9900	226	33098	1208	143934
7602.0000	1596	8056	7587	29577	8410.9000	7	1693	81	5799
7604.1000	23	965	128	4312	8411.8190 S	:	-	:	24136
7604.2900	1684	35066	6487	138114	8411.8290 S	:	-	:	6063
7605.1100	2946	29742	11950	118371	8411.9100	10	26572	37	119022
7605.1900	0	4	409	4822	8411.9910	2	1038	4	3117
7605.2100	458	5356	2364	25256	8411.9990	1	4791	26	14062
7605.2900	12	291	113	2344	8412.2100 S	354	1490	920	4476
7606.1190	2210	26114	10544	127133	8412.2900 S	595	4735	1481	17473
7606.1290	3465	57099	16156	263397	8412.3900 S	14	202	18	258
7606.9200	-	-	34	871	8412.9010	10	546	81	3631
7607.2000	48	1579	223	8016	8413.1900 S	37	4384	74	4594
7608.2000	244	3622	1184	17385	8413.5000	2	137	79	1370
7609.0000	5	594	19	2437	8413.6000 S	143	4356	609	13818
7610.1009	34	2678	122	856	8413.7000 S	238	50396	1074	171928
7610.9004	8	707	34	2327	8413.8100 S	61	1217	339	16379
7610.9009	99	3834	486	25860	8413.8200 S	4	41	52	2758
7611.0000	2	33	16	1003	8413.9100	15	7906	122	41517
7612.1000	23	1375	120	7066	8414.1000 S	8	265	35	2585
7612.9003	7	120	41	1024	8414.4000 S	7	389	39	2277
7612.9009	721	9778	2525	37105	8414.5100 S	183	137	1840	1303
7614.1000	41	614	436	6344	8414.5900 S	631	1376	1440	4490
7614.9000	939	12694	3596	45901	8414.6000 S	119	321	763	748
7615.1001	39	1914	201	10855	8414.8001 S	30	1388	146	6937
7615.1009	4	182	25	993	8414.8009 S	174	910	437	3080
7616.9000	1240	18803	3605	63671	8414.9000	30	8015	205	38371
KAP.76		842875		3464887	8415.8209 S	27	616	101	2780
7802.0000	683	448	2839	2132	8415.8300 S	36	142	188	3701
KAP.78		561		2758	8415.9009	15	1704	76	9294
7901.1100	5989	47494	29428	213836	8416.9000	1	165	3	872
7901.1200	1288	10688	6364	47658	8417.8000 S	21	7799	59	16397
7901.2000	193	1688	1150	9870	8417.9000	10	1046	67	8168
7902.0000	72	310	1351	3208	8418.5009 S	782	4027	4223	19993
7903.1000	747	7881	3288	33628	8418.6909 S	18	401	87	6411
7903.9000	63	546	234	1894	8418.9909	213	8947	827	38636
7907.9000	173	3741	679	16319	8419.1900 S	-	-	9	1252
KAP.79		72619		327335	8419.2000 S	99	694	557	3143
8007.0000	1	477	4	1639	8419.3900 S	4	1609	14	28005
KAP.80		531		1845	8419.5000 S	275	10296	682	16784
8104.1100	:	23455	:	130678	8419.8100 S	22	284	62	1138
8104.1900	:	11422	:	41745	8419.8900 S	108	407	155	2170
8104.9090	1	1407	2	4447	8419.9000	6	1272	54	7767
8105.1000	134	53196	642	234819	8420.9900 S	3	-	8	1717
8107.1000	44	627	136	1749	8421.1910 S	3	567	21	7877
KAP.81		90347		414447	8421.2100 S	792	1169	1457	14113
8201.9009 S	600	22	19925	1323	8421.2900 S	42	743	277	2730
8205.5100	2	472	9	2254	8421.3900 S	70	12119	359	46625
8205.5900	43	1599	73	3446	8421.9110	1	618	4	2142
8207.1101	19	1160	30	5118	8421.9900	23	8323	50	14243
8207.1109	16	793	124	6361	8422.2000 S	5	424	18	3717
8207.1201	0	229	1	711	8422.3009 S	6	343	12	983
8207.3000	3	367	9	2392	8422.4000 S	7	3719	63	21657
8207.4000	0	53	5	1101	8422.9000	2	591	27	4957
8207.5001	0	9	5	1101	8423.9000	0	345	0	648
8207.8009	4	1162	17	6373	8424.1001 S	1	6	8	1272
8207.9009	3	714	9	1713	8424.1009 S	536	524	1957	2954
8208.2000	23	1725	117	8701	8424.3001 S	7	337	7	756
8211.9209	1	688	5	2775	8424.8900 S	2931	3811	9430	13113
8215.9919	0	261	2	1272	8424.9010	0	25	5	1407
KAP.82		10967		56533	8424.9030	3	613	30	2753
8301.4009	28	5549	108	24093	8424.9090	20	1806	151	9310
8301.6000	14	1560	44	6424	8425.1101 S	23	558	59	1409
8302.1001	38	1748	192	9077	8425.1109 S	23	310	59	880
8302.4100	50	2520	215	11593	8425.1900 S	4	3	58	2411
8302.4200	70	2955	229	9941	8425.3100 S	76	478	108	3407
8302.4900	13	984	63	5790	8425.3900 S	204	17703	950	84025
8302.6000	2	1622	2	1914	8425.4200 S	8	390	15	484
8303.0000	94	3244	565	21948	8425.4900 S	719	157	763	2172
8304.0000	12	1205	60	5964	8426.1900 S	1	2200	19	6969
8306.2900	6	465	9	1296	8426.2000 S	2	139	7	2877
8306.3000	0	213	4	1314	8426.3000 S	17	17624	39	40669
8307.9000	3	233	12	720	8426.4100 S	3	530	6	1236
8309.9000	14	555	15	589	8426.4900 S	4	108	9	1156
8310.0000	6	1712	26	5041	8426.9900 S	22	13107	102	36997
8311.2000	10	447	36	1243	8427.1010 S	4	1991	32	2826
KAP.83		25547		109900	8427.2010 S	13	12361	45	32653
8403.1009 S	2	186	22	1232	8428.1001 S	3	280	10	724
8404.1000 S	1	7	36	4268	8428.1009 S	59	319	77	1148
8405.1000 S	-	-	3	1489	8428.2000 S	4	284	21	537
8406.9000	0	24	23	3849	8428.3300 S	1	10	27	1562
8407.2101 S	31	314	41	396	8428.3900 S	30	346	65	3314
8407.2900 S	7	484	12	632	8428.9099 S	82	3627	464	42216
8407.9000 S	154	214	323	752	8429.1100 S	1	250	6	761
8408.1002 S	7	754	43	2636	8429.5102 S	10	2297	49	8844
					8429.5201 S	1	492	9	4308
					8429.5202 S	3	1629	4	1659
					8429.5911 S	8	995	30	2015
					8429.5919 S	8	1172	27	4039
					8429.5990 S	5	1633	9	3201
					8430.1020 S	1	400	2	465
					8430.2009 S	2	813	11	2381
					8430.3100 S	-	-	3	8745
					8430.4100 S	3	870	9	3989



TABELL 11 (FORTS.). UTFØRSEL. VIKTIGERE VARER GRUPPERT ETTER DET HARMONISERTE SYSTEM (HS)  
EXPORTS OF PRINCIPAL COMMODITIES ACCORDING TO THE HARMONIZED SYSTEM (HS)

VARENR.	APRIL 1992		JANUAR-APRIL 1992		VARENR.	APRIL 1992		JANUAR-APRIL 1992			
	MENGDE	VERDI	MENGDE	VERDI		MENGDE	VERDI	MENGDE	VERDI		
	TONN	1000 KR.	TONN	1000 KR.		TONN	1000 KR.	TONN	1000 KR.		
8430.6900	S	-	-	6	6954	8474.3900	S	9	4090	19	6910
8431.1000		67	13116	559	61426	8474.8000	S	4	805	22	2107
8431.2010		45	2339	104	4632	8474.9010		0	196	1	962
8431.2090		1	15	7	1214	8474.9090		13	915	145	5653
8431.3190		26	951	179	10347	8476.9000		3	211	3	270
8431.3990		54	7202	211	20473	8477.1000	S	4	100	8	5385
8431.4120		28	1878	72	4439	8477.4000	S	1	1375	1	1375
8431.4190		1535	9369	1591	15338	8477.8000	S	1	35	13	15570
8431.4300		236	23760	1612	99389	8477.9000		0	161	24	1411
8431.4920		21	1305	169	6736	8479.1010	S	1	2000	3	3305
8431.4950		6	891	134	11503	8479.1090	S	51	126	96	11820
8431.4990		4	472	26	3596	8479.8100	S	4	130	16	1309
8432.1000	S	381	15932	1882	81433	8479.8200	S	8	1259	39	8247
8432.2100	S	10	564	14	728	8479.8901	S	49	5222	214	32100
8432.2902	S	5	15	653	1435	8479.8909	S	263	42145	1299	128880
8432.2909	S	405	2251	858	5173	8479.9010		9	443	13	650
8432.3001	S	18	993	221	6822	8479.9090		43	7016	184	29501
8432.8000	S	11	967	79	1710	8480.3000		2	234	4	559
8432.9000		315	7255	1756	41910	8480.7100		11	2780	54	15707
8433.1100	S	7421	13246	25963	47707	8481.1010		1	366	3	741
8433.3001	S	12	621	46	1720	8481.1091		1	283	3	989
8433.3009	S	283	8814	1170	34819	8481.2010		1	343	6	1410
8433.4000	S	40	1759	146	6501	8481.2091		9	2246	79	12771
8433.5300	S	1	168	23	2827	8481.2092		18	1829	35	4215
8433.9010		24	1024	80	3463	8481.3010		78	3182	362	15459
8433.9090		75	2020	453	9542	8481.3091		0	32	13	3091
8434.1000	S	25	367	26	417	8481.3092		3	644	5	1152
8434.2000	S	3	68	10	2162	8481.4010		1	95	8	1972
8434.9010		0	61	7	818	8481.4091		1	185	6	823
8434.9020		0	113	7	2408	8481.4093		1	252	1	252
8436.1000	S	2	86	59	1639	8481.8091		7	1056	19	2650
8436.8000	S	6	629	50	1703	8481.8093		5	1253	12	1799
8436.9900		5	172	24	1355	8481.8094		1	94	3	836
8437.8000	S	23	471	35	809	8481.9090		32	1042	88	6458
8438.1000	S	-	-	16	2802	8482.1000		4	467	15	1972
8438.2000	S	-	-	9	1425	8483.1010		12	292	21	709
8438.5000	S	6	139	16	1470	8483.1090		2	200	22	1457
8438.8001	S	6	1677	21	4452	8483.2000		0	216	4	406
8438.8005	S	5	17216	19	26578	8483.3000		8	694	39	7090
8438.8009	S	63	1966	90	3364	8483.4001		42	6108	82	10028
8438.9000		14	3776	42	8156	8483.4009		4	520	58	8422
8439.1000	S	6	5252	26	39587	8483.6000		2	468	18	3126
8439.3000	S	-	-	2	5859	8483.9000		4	1164	27	4827
8439.9100		19	2460	77	10549	8484.1000		0	70	1	1204
8439.9900		27	2023	147	8959	8484.9000		0	294	6	2791
8440.1090	S	-	-	13	810	8485.1000		64	6232	288	32994
8441.1000	S	12	119	28	1131	8485.9010		1	741	3	3271
8441.3000	S	1	487	9	5824	8485.9090		19	3378	166	17099
8441.8000	S	42	23487	124	61059	KAP. 84			803721		3286987
8441.9000		19	4373	42	16015						
8443.1900	S	5	1035	23	6579	8501.1000	S	286	243	3330	2719
8443.2900	S	5	618	7	821	8501.3101	S	63	460	1203	5696
8443.3000	S	-	-	1	1094	8501.3109	S	32	200	313	1820
8443.5000	S	3	100	20	2072	8501.5101	S	-	-	20	2947
8443.6000	S	3	386	20	1066	8501.5305	S	1	945	7	1140
8443.9010		0	52	5	910	8501.5309	S	29	89	105	828
8443.9090		4	1171	23	4395	8501.6100	S	16	2466	107	10475
8444.0000	S	-	-	1	1405	8501.6200	S	5	180	38	1010
8446.2100	S	-	-	14	5340	8501.6300	S	10	394	51	4507
8448.4900		0	194	4	1854	8501.6400	S	1	200	12	987
8449.0000	S	-	-	1	10450	8502.1200	S	3	390	10	1131
8450.1100	S	7	134	594	1458	8502.3000	S	7	115	87	2354
8450.2000	S	2	15	8	1922	8503.0000		33	1381	257	18471
8452.2900	S	19	255	79	6103	8504.1000	S	3251	221	21646	840
8452.9000		4	77	12	3406	8504.2100	S	719	507	3641	4384
8458.1900	S	2	91	11	832	8504.2200	S	13	1318	47	4108
8458.9900	S	2	1271	6	1401	8504.2300	S	1	1881	18	29023
8462.1000	S	-	-	8	2212	8504.3100	S	4373	653	17628	3147
8462.9900	S	1	34	17	1531	8504.3200	S	4064	307	4506	614
8464.2000	S	18	296	28	560	8504.3300	S	18	754	34	1680
8465.1000	S	1	421	2	435	8504.3400	S	6	1522	15	9334
8465.9100	S	255	1108	611	3918	8504.4001	S	38730	6777	179481	29658
8466.9100		1	306	76	2840	8504.4009	S	36570	3482	86777	16369
8466.9200		16	3029	176	11645	8504.9010		21	807	320	7313
8466.9400		1	248	91	1292	8504.9020		0	83	2	1292
8467.1100	S	182	212	233	542	8504.9090		0	384	2	1503
8467.9200		1	199	2	857	8505.9000		0	197	2	1971
8468.8000	S	10	1896	20	2692	8506.2008	S	280	302	2744	1530
8468.9000		0	138	4	810	8507.1000	S	1512	313	10900	3203
8470.9002	S	128	4321	575	22204	8507.2000	S	2215	3122	9833	11383
8471.1000	S	1	57	51	3038	8507.8000	S	861	293	2127	750
8471.2001	S	522	2997	937	7423	8508.2001	S	4894	2685	13712	7653
8471.2009	S	105	10760	606	33259	8508.2009	S	1299	938	1351	1081
8471.9101	S	147	8278	1022	20760	8508.8009	S	77	222	293	545
8471.9109	S	1762	20123	9317	79643	8508.9000		34	3081	176	13956
8471.9201	S	40	195	155	1714	8509.1000	S	95	103	594	1040
8471.9202	S	546	1387	1077	4184	8509.4000	S	3	1	3889	1105
8471.9203	S	149	1334	951	5691	8509.8000	S	1198	462	3701	949
8471.9209	S	2724	8226	18478	61786	8509.9000		7	729	36	3917
8471.9301	S	300	563	882	2021	8510.1000	S	-	-	3060	895
8471.9302	S	18164	45240	75995	187230	8511.4000	S	1303	122	5364	815
8471.9309	S	181	4536	952	11168	8512.1000		0	303	0	332
8471.9900	S	2366	9229	5279	41051	8512.2000		1	625	6	2636
8473.1000		0	297	2	919	8514.3090	S	-	-	1468	3732
8473.2900		8	1268	12	3916	8514.9010		6	1361	13	4153
8473.3000		45	34219	174	133750	8515.2100	S	109	181	117	895
8473.4000		0	131	19	852	8515.3900	S	220	1423	1613	7620
8474.1000	S	1	486	6	985	8515.8000	S	3	957	39	12862
8474.2001	S	7	3216	8	5669	8515.9000		262	3607	276	5937
8474.2009	S	1	1600	2	1607	8516.1001	S	538	1380	2849	6967

TABELL 11 (FORTS.). UTFØRSEL. VIKTIGERE VARER GRUPPERT ETTER DET HARMONISERTE SYSTEM (HS)  
EXPORTS OF PRINCIPAL COMMODITIES ACCORDING TO THE HARMONIZED SYSTEM (HS)

VARENR.	1992				VARENR.	1992			
	APRIL		JANUAR-APRIL			APRIL		JANUAR-APRIL	
	MENGDE	VERDI	MENGDE	VERDI		MENGDE	VERDI	MENGDE	VERDI
	TONN	1000 KR.	TONN	1000 KR.		TONN	1000 KR.	TONN	1000 KR.
8516.1002 S	3448	781	28197	5869	8544.1100	155	3532	339	8365
8516.2100 S	442	258	442	258	8544.1900	23	982	369	9842
8516.2901 S	17942	6311	129169	45932	8544.2000	23	818	176	7297
8516.2902 S	458	168	4793	1722	8544.3000	4	547	19	4064
8516.2909 S	7697	1185	32290	4737	8544.4100	5	299	13	1944
8516.5000 S	62	88	969	1290	8544.4902	1	104	49	3121
8516.6002 S	5066	7823	16358	27671	8544.4903	120	3144	346	12839
8516.6003 S	1273	2184	5051	8977	8544.4909	76	4157	184	15420
8516.6005 S	539	559	1463	1559	8544.5100	4	733	12	1876
8516.6009 S	2742	1398	6069	2147	8544.5901	120	4902	411	17846
8516.7100 S	4	93	5918	815	8544.5902	81	2541	139	3826
8516.7900 S	783	303	4179	954	8544.5903	10	421	85	3499
8516.8000 S	3505	677	31312	2237	8544.5904	81	5749	427	23614
8516.9009 S	91	2680	328	10484	8544.5905	-	-	49	2174
8517.1000 S	6547	5433	31486	26194	8544.5906	-	-	46	1094
8517.3002 S	504	1684	1114	12121	8544.5909	69	1233	77	2018
8517.3009 S	376	2422	1439	8722	8544.6002	61	1842	75	2284
8517.4000 S	727	8162	7700	78542	8544.7000	6	1595	564	21392
8517.8100 S	1551	2974	8979	11124	8545.1100	-	-	575	1008
8517.8201 S	9	58	328	1674	8546.1000	9	253	73	2029
8517.9091 S	11	17039	42	64802	8546.2001	36	1053	192	5316
8517.9099 S	8	8467	33	41272	8547.2000	1	141	3	917
8518.2100 S	12220	3209	39900	11595	KAP.85	-	299941	-	1530394
8518.2200 S	334	169	2226	1222					
8518.2900 S	16992	1218	99480	7399	8601.2000 S	1	2420	2	4844
8518.4000 S	68	200	275	725	8607.9900	-	-	1	808
8518.5000 S	73	219	550	2177	8609.0001	-	-	42	1488
8519.9100 S	620	2525	4119	16271	8609.0009	123	8551	463	29666
8522.9000 S	0	174	1	1154	KAP.86	-	10992	-	38110
8524.1000 S	1	153	6	876					
8524.2100 S	25018	383	95525	1450	8701.2000 S	8	4477	38	20604
8524.2200 S	4015	268	4136	275	8701.9002 S	10	711	21	1514
8524.2302 S	6003	309	22144	1474	8701.9004 S	6	808	11	1436
8524.9002 S	3	813	6	3487	8701.9005 S	-	-	4	1458
8524.9003 S	4	5143	14	31106	8701.9009 S	12	1356	51	4458
8524.9004 S	300017	4167	1316387	20988	8702.1001 S	2	365	5	615
8524.9008 S	1	267	3	1523	8702.1002 S	1	432	17	5579
8525.1001 S	224	1116	670	5772	8702.9000 S	1	120	8	3938
8525.2001 S	290	1822	1888	5368	8703.1001 S	-	-	39	944
8525.2009 S	173	18294	1160	162677	8703.2201 S	95	2900	99	2977
8525.3001 S	265	1048	308	1626	8703.2301 S	86	3912	346	18451
8525.3009 S	30	272	52	482	8703.2309 S	6	1237	26	1585
8526.1000 S	238	5576	1405	15236	8703.3205 S	-	-	3	877
8526.9100 S	12	5746	120	21613	8703.3301 S	2	225	2	225
8527.1900 S	222	1936	753	5148	8704.1000 S	13	10157	81	63263
8527.3109 S	412	280	1058	469	8704.2101 S	-	-	6	1562
8527.3909 S	31	150	141	1491	8704.2102 S	1	100	9	2098
8527.9000 S	10	801	27	978	8704.2109 S	4	286	51	1578
8528.1093 S	58	190	424	1189	8704.2201 S	10	1404	32	7604
8528.1094 S	43	196	386	1513	8704.2202 S	3	895	15	6136
8528.1095 S	10	88	142	1383	8704.2209 S	24	1263	104	16753
8528.1098 S	439	784	799	1408	8704.2301 S	1	658	7	2196
8528.1099 S	205	421	388	838	8704.2302 S	2	1794	5	3732
8528.2001 S	1	63	498	1200	8704.2309 S	13	649	72	11370
8528.2009 S	160	367	179	711	8705.1000 S	-	-	14	6201
8529.1010 S	29	4093	199	28465	8705.2000 S	-	-	4	2600
8529.1090 S	2	1401	12	4526	8705.3000 S	1	2367	5	7077
8529.9010 S	10	5269	40	43711	8705.4000 S	-	-	1	1100
8529.9095 S	27	2040	122	8995	8705.9000 S	7	3201	25	21620
8529.9096 S	1	2235	4	13831	8706.0099 S	1	331	2	663
8529.9099 S	13	1242	73	7074	8707.9090 S	1	300	8	507
8530.8000 S	0	325	5	1260	8708.1000	602	34109	2460	137013
8530.9000 S	0	360	3	602	8708.2100	4	439	19	2155
8531.1000 S	13	7790	57	38017	8708.2990	225	9709	753	34479
8531.2000 S	0	137	0	852	8708.3190	154	9000	694	37356
8531.8000 S	0	498	4	2888	8708.4090	248	6051	904	21211
8531.9000 S	3	2416	14	12618	8708.7010	50	2973	162	9763
8532.1000 S	0	207	2	715	8708.7090	504	20953	1782	74136
8534.0000 S	1	788	1	4311	8708.9290	10	759	16	1156
8535.1000 S	4	528	32	3924	8708.9390	30	4916	103	16059
8535.3000 S	137	14853	527	60329	8708.9490	35	6375	133	26509
8535.9000 S	1	896	47	3176	8708.9910	47	1692	212	7086
8536.2009 S	1	228	1	298	8708.9990	309	17059	1309	75404
8536.3005 S	0	195	2	1001	8709.1900 S	2	345	7	440
8536.3009 S	40	3987	195	19791	8709.9000	3	230	25	1370
8536.4901 S	0	224	1	542	8711.1000 S	-	-	171	1634
8536.4909 S	0	383	2	1397	8711.2000 S	5	77	45	1218
8536.5091 S	9	688	42	4494	8711.4000 S	9	250	56	1278
8536.5092 S	0	322	4	1695	8711.5000 S	43	1691	152	6087
8536.6109 S	1	140	8	1062	8712.0000 S	2236	3621	13486	20725
8536.6900 S	28	2159	217	12774	8713.1000 S	66	657	191	1772
8536.9001 S	1	267	3	644	8713.9001 S	12	326	77	1524
8536.9009 S	4	1281	16	5544	8714.2000	2	335	4	1096
8537.1000 S	29	7004	43	17955	8714.9100	13	774	84	5212
8537.2000 S	2	770	24	5693	8714.9900	32	2469	143	11170
8538.1000 S	1	328	4	1661	8715.0004 S	566	445	853	704
8538.9090 S	36	5877	110	17279	8716.1000 S	10	1099	31	2815
8539.2200 S	7	862	51	4352	8716.3900 S	75	1160	187	6097
8539.3900 S	4	633	16	2317	8716.4000 S	3	454	23	2183
8541.1000 S	262393	234	1517999	1600	8716.8001 S	29146	4410	70142	11674
8541.4001 S	105	202	670	1116	8716.8009 S	138	724	322	1430
8541.4009 S	2044	264	14558	1374	8716.9000	4	468	49	3880
8541.9090 S	0	256	1	1667	KAP.87	-	175068	-	754964
8542.1100 S	47087	622	280454	2182					
8542.1900 S	16508	2194	651592	12197	8802.1100 S	-	-	1	3918
8542.2000 S	13851	1617	114014	7791	8802.2000 S	3	903	4	1403
8543.2000 S	110	610	460	4484	8802.4000 S	-	-	2	452000
8543.8002 S	108	445	122	508	8803.1000	0	371	1	985
8543.8009 S	356	4821	1144	20361	8803.3000	0	3744	18	21975
8543.9000 S	0	365	1	2160	8803.9000	0	2330	21	19190

TABELL 11 (FORTS.). UTFØRSEL, VIKTIGERE VARER GRUPPERT ETTER DET HARMONISERTE SYSTEM (HS)  
 EXPORTS OF PRINCIPAL COMMODITIES ACCORDING TO THE HARMONIZED SYSTEM (HS)

VARENR.	1992				VARENR.	1992			
	APRIL	1992	JANUAR-APRIL	1992		APRIL	1992	JANUAR-APRIL	1992
	MENGDE	VERDI	MENGDE	VERDI		MENGDE	VERDI	MENGDE	VERDI
	TONN	1000 KR.	TONN	1000 KR.		TONN	1000 KR.	TONN	1000 KR.
KAP.88		7578		500251	9102.1100 S	140	246	3527	819
					9102.9100 S	420	1039	3473	6002
8901.1001 B	-	-	9774	486280	KAP.91		2726		11679
8901.1002 B	-	-	1065	14788					
8901.2002 B	-	-	4339	38102	9207.1002 S	73	204	267	641
8901.2003 B	-	-	35334	652705	KAP.92		624		2490
8901.2004 B	70001	297977	107542	473810					
8901.3001 B	-	-	20972	614336	9306.3000	53	6578	210	21683
8901.3002 B	8820	68311	8820	68311	9306.9000	41	50383	95	131797
8901.9001 B	-	-	23272	150406	KAP.93		57284		155798
8901.9002 B	74591	50827	408435	995461					
8901.9003 B	2966	167527	17489	995175	9401.2008	3	430	15	2159
8901.9004 B	59040	58088	90142	564405	9401.3009	52	4027	233	25745
8902.0001 B	1899	98631	3798	196313	9401.4009	25	1091	126	5376
8902.0002 B	1531	17000	2037	27500	9401.5000	13	1415	50	6261
8903.9101 S	17	393	18	528	9401.6104	167	20825	775	99729
8903.9102 S	9	624	14	7007	9401.6106	43	4285	205	18713
8903.9201 S	98	28632	379	103918	9401.6108	28	3846	117	15526
8903.9202 S	5	2415	20	5763	9401.6901	7	285	45	1435
8903.9901 S	341	3064	1083	9014	9401.6902	7	681	60	4144
8903.9902 S	3	189	23	990	9401.7109	16	1445	86	6848
8903.9903 S	2	835	4	899	9401.7909	6	394	11	1092
8903.9904 S	128	466	407	1538	9401.8009	305	3788	642	8775
8903.9905 S	68	351	221	1493	9401.9009	96	4996	431	20676
8906.0001 S	8	3066	55	36919	9402.1000	1	242	5	1518
8906.0009 S	1	287697	3	289963	9402.9000	6	1465	44	7197
8907.9001	61	2205	271	9833	9403.1001	24	580	55	1369
8907.9009	73	14938	166	24198	9403.1002	20	564	82	2332
KAP.89		1103253		5769883	9403.1009	13	481	37	1853
9001.1000	0	36	0	837	9403.2001	405	5532	2034	26506
9004.1000 S	5184	234	26957	884	9403.2009	27	1513	201	12885
9005.8000 S	92	2789	248	8653	9403.3000	17	1091	108	7767
9006.5990 S	2	316	11	515	9403.4000	113	3054	371	8696
9007.2900 S	22	214	55	686	9403.5000	42	1661	161	4760
9008.3009 S	1	815	1	815	9403.6001	3	60	175	1393
9009.1100 S	53	179	139	1366	9403.6002	8	237	34	961
9009.2100 S	26	644	71	1379	9403.6003	48	1778	200	7470
9009.9000	4	2023	18	6872	9403.6009	212	9953	853	37541
9010.1000 S	6	259	67	2106	9403.7000	49	1089	127	3013
9010.9000	0	51	1	1098	9403.8000	1	112	13	1421
9013.2000	0	141	1	1646	9403.9000	40	1392	211	9518
9014.1010 S	7	783	7	783	9404.1000	55	454	175	1860
9014.1090	0	538	2	2014	9404.2109	107	3206	591	16069
9014.8010 S	31	2076	162	9476	9404.2900	9	479	81	4300
9014.8020 S	12	13793	43	40085	9404.3000 S	5979	1945	30755	9287
9014.8030	10	9919	31	48215	9404.9004	28	1730	163	10726
9014.8090	1	3014	4	12770	9404.9006	5	400	24	1486
9014.9010	5	5551	17	19717	9405.1000	194	15840	898	69237
9014.9090	1	1386	3	6348	9405.2000	47	6080	250	33316
9015.1010 S	5	390	40	4472	9405.4000	52	6104	208	22782
9015.1090	-	-	2	867	9405.6000	16	3264	73	10870
9015.4010	-	-	0	2395	9405.9200	10	905	31	2714
9015.8010	-	-	8	4424	9405.9900	51	3264	232	13353
9015.8090	4	6407	15	21197	9406.0010	18	903	206	7038
9015.9010	1	200	1	1092	9406.0021	294	3723	1571	18109
9015.9090	0	41	1	2015	9406.0029	248	3289	3103	57808
9017.1001 S	-	-	3	1713	9406.0091	4	68	47	1222
9018.1900	4	8830	25	51304	9406.0099	93	2166	475	9360
9018.4900	0	158	1	1151	KAP.94		132802		645490
9018.9000	10	6972	67	34743	9503.4900	2	370	7	1447
9019.1000	5	247	8	465	9503.6000	7	255	33	1224
9019.2000	18	5476	95	27845	9503.9000	8	287	29	1612
9020.0000	1	433	2	1001	9504.1000	0	215	1	900
9021.9000	3	791	8	2361	9504.3000	1	27	7	1403
9022.1100	7	762	9	1740	9506.1101	1290	1048	11119	11180
9022.2901 S	2707	960	16189	6337	9506.1103	1070	264	9665	2797
9022.3001 S	-	-	14	877	9506.1200	-	-	12	2506
9022.9000	1	1685	7	6254	9506.9100	25	1786	194	12345
9023.0000	58	21218	269	79828	9506.9909	2	125	25	1589
9024.8000	0	77	2	1679	9507.1000	1	218	1	585
9025.9000	2	2287	8	9590	9507.9000	10	1174	47	5763
9026.1010 S	265	3196	1753	13099	KAP.95		19970		99761
9026.1090 S	148	320	465	3136					
9026.2010 S	67	2017	246	7185	9603.1000	9	376	41	1976
9026.2090 S	3644	903	13899	3407	9603.2100	81	11370	394	59488
9026.8010 S	16	62	7385	8083	9603.4000	5	457	7	676
9026.8090 S	32	6918	225	43239	9606.2200	0	202	0	207
9026.9000	4	5680	16	16428	9607.1100	1	185	6	1147
9027.1010 S	14	350	37	647	9608.1000	0	502	1	931
9027.2010 S	1	527	33	569	9617.0000	13	1987	72	9555
9027.3090 S	1	32	27	843	KAP.96		16398		78572
9027.8010 S	91	2482	470	9728					
9027.8090 S	45	272	162	2614	9701.1000	0	275	5	14634
9027.9000	1	1188	4	3663	9701.9000	1	1378	1	1403
9028.9000	0	60	1	1034	9702.0000	0	1070	0	6252
9029.1090 S	22	38	39	1260	9703.0000	22	1163	23	1615
9029.2020 S	26	382	750	764	9704.0000	1	2112	3	3083
9030.3900 S	5	169	19	873	9705.0000	0	218	0	4658
9030.8100 S	-	-	12	933	9706.0000	2	249	4	1421
9031.8010 S	205	2004	491	7775	KAP.97		6465		33065
9031.8090 S	207	2358	1140	16676					
9031.9000	1	607	19	9066					
9032.1010 S	2283	491	32988	2302					
9032.8910 S	1090	10763	3163	52011					
9032.9000	2	3231	14	14918					
9033.0000	7	9437	22	25221					
KAP.90		157716		693689					
9101.1100 S	132	1083	556	2136					

TABELL 12. SAMHANDELEN MED DE ENKELTE LAND. MILL. KR IMPORTS AND EXPORTS BY COUNTRY. MILLION KRONER

	INNFØRSEL - OPPRINNELSESLAND IMPORTS - COUNTRY OF ORIGIN				UTFØRSEL - BESTEMMELSESLAND EXPORTS - COUNTRY OF DESTINATION			
	APRIL		JANUAR-APRIL		APRIL		JANUAR-APRIL	
	1991	1992	1991	1992	1991	1992	1991	1992
I A L T .....	17 294,6	13 419,4	56 201,4	53 774,3	20 082,0	17 966,7	74 149,6	73 041,3
NORDEN .....	4 275,2	3 331,6	14 696,0	14 225,7	3 472,9	3 269,8	14 337,3	13 318,2
EFTA .....	3 564,0	2 788,0	12 001,1	11 635,1	2 636,2	2 320,5	11 211,1	9 964,8
EF .....	8 790,2	7 400,6	27 288,9	27 070,6	12 786,6	12 517,3	49 896,6	49 548,2
TIDLIGERE COMECON .....	269,7	278,4	1 242,8	1 118,6	211,7	388,1	824,7	929,6
UTVIKLINGSLAND .....	1 825,5	1 181,4	7 226,8	4 927,2	2 440,5	1 546,2	5 525,8	6 637,5
EUROPA .....	12 706,5	10 557,1	40 927,2	40 057,0	15 818,1	15 313,9	62 417,1	61 175,1
AD ANDORRA .....	-	-	-	-	0,0	-	0,0	-
AL ALBANIA .....	0,0	0,4	0,0	1,1	0,0	0,0	0,4	0,2
AT ØSTERRIKE .....	169,0	149,8	567,4	617,2	67,0	60,4	278,4	248,7
BE BELGIA .....	345,8	290,9	1 286,5	1 273,1	666,5	395,3	1 941,7	1 974,8
BG BULGARIA .....	0,9	0,8	6,5	4,4	0,5	2,4	1,7	15,4
BY HVITERUSSLAND .....	-	0,0	-	1,1	-	-	-	-
CH SVEITS .....	248,0	179,4	837,8	768,0	106,8	85,1	469,5	466,2
CS TSJEKKOSLOVAKIA .....	38,1	23,8	131,5	114,4	11,5	12,2	21,8	37,0
DE TYSKLAND (BRD) .....	2 980,1	3 006,6	8 132,4	8 318,1	2 173,4	2 395,4	8 638,8	9 760,3
DK DANMARK .....	1 125,4	872,3	4 033,7	3 969,4	986,9	1 076,5	3 781,9	3 966,0
EN ESTLAND .....	-	0,4	-	1,9	-	0,2	-	2,2
ES SPANIA .....	124,9	99,9	504,0	746,4	187,2	194,8	737,4	1 000,5
FI FINLAND .....	518,2	474,6	1 785,3	1 879,8	518,1	425,6	2 154,1	1 783,8
FO FÆROYANE .....	3,4	0,5	67,1	6,4	24,6	18,8	95,2	105,2
FR FRANKRIKE .....	525,4	660,5	2 017,6	2 232,3	1 368,6	1 686,2	5 812,0	5 855,8
GB STORBRIIT. OG N.-IRL. ....	1 278,3	1 199,8	5 053,8	5 093,6	5 019,0	4 568,0	19 725,5	18 306,8
GI GIBRALTAR .....	-	-	-	0,0	15,8	0,1	31,1	1,3
GR HELLAS .....	41,8	44,2	132,7	142,8	81,5	29,7	244,2	110,9
HR KROATIA .....	-	2,1	-	2,5	-	5,4	-	5,4
HU UNGARN .....	15,6	9,9	59,0	54,0	8,3	5,9	34,3	27,6
IE IRLAND .....	153,6	126,5	504,3	488,2	91,9	100,3	499,2	631,5
IS ISLAND .....	33,5	16,1	66,6	90,1	41,5	38,1	216,7	219,5
IT ITALIA .....	550,2	439,6	2 054,7	1 901,5	418,3	663,4	1 723,8	2 018,7
LI LIECHTENSTEIN .....	0,6	0,0	0,6	0,0	1,0	0,6	3,0	2,9
LT LATVIA .....	-	13,1	-	17,4	-	0,3	-	2,2
LU LUXEMBOURG .....	15,6	13,0	65,3	58,0	8,1	8,3	25,5	32,3
LV LITAUEN .....	-	0,4	-	3,3	-	0,5	-	1,0
MC MONACO .....	0,4	1,2	1,6	1,2	0,8	1,3	2,3	4,4
MT MALTA .....	0,5	0,5	1,9	1,9	113,3	1,3	193,1	392,0
NL NEDERLAND .....	1 475,5	499,5	2 880,9	2 197,6	1 623,7	1 190,2	6 137,1	5 215,5
PL POLEN .....	59,2	67,7	200,1	256,8	147,3	295,3	524,2	636,4
PT PORTUGAL .....	173,2	146,6	621,5	648,5	160,6	208,0	627,2	670,5
RO ROMANIA .....	2,9	2,2	12,0	8,1	1,9	1,3	7,1	9,6
SE SVERIGE .....	2 594,7	1 968,1	8 743,2	8 280,1	1 901,7	1 710,7	8 089,3	7 243,7
SI SLOVENIA .....	-	4,5	-	5,0	-	0,1	-	0,6
SM SAN MARINO .....	-	-	-	-	-	0,1	-	0,4
SU SOVJETUNIONEN .....	152,9	160,0	833,8	657,3	42,2	69,7	235,7	177,3
TR TYRKIA .....	38,3	35,9	126,0	131,7	14,8	49,0	89,6	181,5
UA UKRAINA .....	-	0,0	-	0,0	-	0,4	0,1	21,0
VA VATIKANSTATEN .....	-	-	-	-	-	-	-	-
YU JUGOSLAVIA .....	40,5	46,2	199,5	84,1	15,1	13,0	75,3	46,2
AFRIKA .....	245,0	169,2	1 515,8	800,7	800,6	508,7	1 607,5	1 656,0
AO ANGOLA .....	0,0	-	0,0	-	0,4	1,0	12,4	6,3
BF BURKINA FASO .....	-	-	-	-	-	-	-	0,1
BI BURUNDI .....	-	-	0,0	-	-	-	0,2	-
BJ BENIN .....	-	-	-	-	3,2	9,0	6,1	17,1
BW BOTSWANA .....	61,0	49,2	171,8	194,8	0,3	0,8	3,3	4,3
CF SENTRALAFRIK. REPUB. ....	-	-	-	-	1,4	-	1,5	-
CG KONGO .....	0,1	14,7	15,6	26,1	3,4	2,6	20,4	10,3
CI ELFENBEINSKYSTEN .....	0,2	0,0	0,9	0,9	2,0	1,1	4,6	3,8
CM KAMERUN .....	-	-	0,0	0,0	1,6	0,1	5,5	3,6
CV KAPP VERDE .....	-	-	-	-	-	0,0	-	0,1
DJ DJIBOUTI .....	-	-	-	-	-	-	-	0,1
DZ ALGERIE .....	-	7,0	-	7,0	1,6	11,7	4,8	33,2
EG EGYPT .....	5,1	1,0	11,4	9,8	5,9	4,1	20,8	27,5
EH VEST-SAHARA .....	-	-	-	-	-	-	-	-
ET ETIOPIA .....	-	-	-	-	6,5	3,1	6,9	9,5
GA GABON .....	16,9	12,8	37,2	82,6	0,5	1,8	7,7	6,4
GH GHANA .....	8,0	0,0	33,5	28,9	0,3	4,9	8,8	19,8
GM GAMBIA .....	-	0,0	0,0	0,0	0,1	0,0	0,3	0,1
GN GUINEA .....	-	-	21,5	116,6	1,0	-	1,5	-
GQ EKVATORIAL-GUINEA .....	-	-	-	-	-	-	0,0	-
GW GUINEA-BISSAU .....	-	-	-	-	-	0,0	-	0,3
IO CHAGOSØYENE .....	-	-	-	-	-	-	-	-
KE KENYA .....	3,1	3,4	13,8	14,1	3,6	5,4	28,9	32,0
KM KOMORENE .....	-	-	-	-	-	-	0,0	-
LR LIBERIA .....	129,2	-	1 006,0	27,3	727,7	423,7	1 315,0	1 276,0
LS LESOTHO .....	-	-	0,3	0,0	-	-	0,0	0,4
LY LIBYA .....	-	-	0,7	0,0	0,0	4,1	3,9	13,0
MA MAROKKO .....	12,9	50,7	94,7	176,8	11,0	3,6	21,4	23,0
MG MADAGASKAR .....	0,2	0,0	0,5	0,6	0,3	-	0,3	0,0
ML MALI .....	-	-	-	0,3	0,4	2,7	1,4	5,5
MR MAURETANIA .....	0,0	-	0,0	-	-	0,1	-	0,1
MU MAURITIUS .....	1,1	0,3	3,8	2,3	0,3	-	0,8	0,8
MW MALAWI .....	0,0	0,0	0,4	0,5	1,0	0,0	8,8	1,0
MZ MOSAMBIK .....	0,0	-	0,0	0,0	0,3	0,3	2,1	13,2
NA NAMIBIA .....	-	-	0,0	0,0	0,1	0,2	0,5	0,9
NE NIGER .....	-	-	-	-	-	-	0,1	-
NG NIGERIA .....	0,4	0,0	1,4	2,6	10,6	10,9	33,1	60,4
RE REUNION .....	-	-	0,0	-	0,1	0,1	0,8	0,7
RW RWANDA .....	0,0	-	0,0	-	-	0,2	0,0	0,6
SC SEYCHELLENE .....	0,1	-	0,1	0,0	-	0,0	0,0	0,2

TABELL 12. SAMHANDELEN MED DE ENKELTE LAND. MILL. KR IMPORTS AND EXPORTS BY COUNTRY. MILLION KRONER  
 (FORTS.)

	INNFØRSEL - OPPRINNELSESLAND IMPORTS - COUNTRY OF ORIGIN				UTFØRSEL - BESTEMMELSESLAND EXPORTS - COUNTRY OF DESTINATION			
	APRIL		JANUAR-APRIL		APRIL		JANUAR-APRIL	
	1991	1992	1991	1992	1991	1992	1991	1992
SD SUDAN	0,8	-	3,4	2,1	1,4	1,7	4,5	8,3
SH ST. HELENA	-	-	-	-	-	-	-	-
SL SIERRA LEONE	0,6	-	0,6	0,7	1,3	0,1	1,8	1,0
SN SENEGAL	0,0	0,0	0,1	0,0	0,6	0,5	0,6	2,6
SO SOMALIA	-	-	-	-	-	-	1,4	0,0
ST SAO TOME OG PRINCIPE	-	-	-	-	-	0,8	-	0,8
SZ SWAZILAND	0,1	0,9	0,3	2,0	-	-	0,0	0,1
TD TCHAD	-	0,0	-	0,0	-	-	-	2,0
TG TOGO	0,0	0,0	0,0	0,0	4,7	1,9	10,8	4,7
TN TUNISIA	3,6	4,6	22,5	15,3	1,1	0,2	11,6	7,5
TZ TANZANIA	0,6	0,1	2,0	0,1	5,5	6,9	16,5	33,8
UG UGANDA	0,1	-	0,1	0,1	0,7	-	0,9	0,8
ZA SØR-AFRIKA	-	19,3	62,4	58,2	0,2	0,3	1,7	1,5
ZM ZAMBIA	0,0	0,0	0,1	0,1	1,5	2,9	27,9	11,1
ZR ZAIRE	-	-	-	5,3	-	0,4	1,5	6,2
ZW ZIMBABWE	1,1	5,1	10,7	25,5	0,2	1,6	6,1	5,3
ASIA	1 807,5	1 351,8	7 121,5	5 971,1	921,1	843,3	3 443,4	4 104,7
AE ARABISKE EMIRATER	1,6	0,9	6,3	3,7	17,1	17,2	58,8	61,6
AF AFGHANISTAN	0,3	0,1	1,1	1,2	-	-	1,0	0,2
BD BANGLADESH	12,4	7,1	32,3	32,6	0,0	0,0	1,8	0,5
BH BAHRAIN	0,8	0,1	7,9	2,4	0,5	2,4	2,9	8,1
BN BRUNEI	0,1	1,2	2,6	2,7	0,0	0,0	0,5	0,4
BT BHUTAN	-	-	-	-	0,2	3,0	0,3	3,4
CM KINA	126,4	149,9	473,0	692,3	53,2	56,6	186,2	160,2
CY KYPROS	0,6	0,5	604,1	3,3	2,3	2,3	16,3	311,9
HK HONG KONG	97,3	68,8	521,0	353,0	27,4	48,3	99,3	265,9
ID INDONESIA	17,2	14,1	49,2	73,7	9,3	16,2	34,2	38,7
IL ISRAEL	33,7	20,4	135,3	93,1	135,1	141,2	420,0	413,3
IN INDIA	65,7	36,0	137,2	151,9	24,1	9,9	59,9	49,6
IQ IRAK	0,0	0,0	0,0	0,0	-	-	-	2,7
IR IRAN	1,9	7,5	58,9	17,0	52,4	3,8	112,9	138,7
JO JORDAN	-	-	-	-	0,3	1,2	1,2	3,6
JP JAPAN	649,2	627,5	3 011,8	2 981,4	351,5	305,8	1 307,8	1 137,2
KH KAMPUCHEA	-	-	-	-	-	0,1	-	0,8
KP KOREA, DEN DEM. FOLKER	1,0	0,1	1,9	1,1	-	-	-	-
KR KOREA, REPUBLIKKEN	74,7	129,5	614,7	432,5	63,5	50,2	258,5	355,8
KW KUWAIT	-	-	-	0,1	0,3	1,5	0,3	7,0
LA LAOS	0,0	0,0	0,2	0,1	-	-	0,1	-
LB LIBANON	0,1	0,0	0,4	2,1	1,6	1,5	6,3	5,5
LK SRI LANKA	2,4	3,9	10,0	15,1	0,7	5,8	4,7	9,8
MM MYANMAR (TIDL. BURMA)	0,1	0,9	0,7	1,6	2,2	-	3,0	0,1
MN MONGOLIA	-	-	-	-	-	-	-	0,0
MO MACAO	2,4	1,1	9,1	9,1	0,7	-	3,5	1,1
MV MALDIVENE	0,0	-	0,0	-	0,0	0,2	1,6	0,4
MY MALAYSIA	27,1	26,6	88,3	106,1	11,6	6,4	175,0	516,2
NP NEPAL	0,2	0,2	0,4	0,5	0,0	0,6	0,4	0,8
NT NØYTRALSONE	-	-	-	-	-	-	-	-
OM OMAN	0,3	-	0,3	0,1	0,7	1,2	2,9	4,2
PH FILIPPINENE	13,3	7,3	33,6	33,6	1,9	2,5	6,7	16,0
PK PAKISTAN	28,9	19,1	84,9	77,5	6,1	3,5	59,2	19,5
QA QATAR	-	0,0	-	0,0	0,6	0,6	3,5	3,6
SA SAUDI-ARABIA	406,9	1,6	423,2	10,0	11,8	10,5	60,9	90,0
SG SINGAPORE	38,2	39,1	182,3	148,2	97,1	60,8	363,4	241,1
SY SYRIA	0,8	0,1	1,0	0,2	0,7	1,3	1,9	4,5
TH THAILAND	41,3	32,1	113,4	140,3	13,2	50,8	79,5	110,2
TP ØST-TIMOR	-	-	-	-	-	-	-	-
TW TAIWAN	162,4	154,3	514,2	575,7	34,8	35,0	108,4	118,8
VN VIETNAM	0,0	1,7	2,0	8,9	-	1,0	0,0	1,0
YD YEMEN, DET DEMOKRAT.	-	-	-	-	-	-	-	-
YE YEMEN, DEN ARAB. REP.	-	-	-	-	0,1	1,9	0,7	2,1
NORD - AMERIKA	2 271,5	1 132,4	5 729,8	6 188,2	2 446,6	1 208,0	6 159,4	5 566,9
AG ANTIGUA OG BARBUDA	-	-	-	-	0,2	5,5	1,3	7,7
AI ANGUILLA	-	-	-	-	-	-	-	-
AN ANTILLENNE (NL)	-	-	-	0,0	2,4	0,6	6,1	4,9
AW ARUBA	-	-	-	-	-	0,0	-	0,4
BB BARBADOS	-	0,1	0,0	0,1	1,7	0,4	4,7	2,6
BM BERMUDA	-	0,1	-	0,1	0,1	0,3	47,9	239,8
BS BAHAMAS	0,3	-	1,4	1,1	749,8	6,5	757,8	54,1
BZ BELIZE	-	-	-	-	0,0	0,2	0,3	0,5
CA CANADA	394,1	85,7	902,1	692,6	555,0	202,9	2 056,9	1 335,8
CR COSTA RICA	12,6	6,4	39,9	22,9	0,4	0,9	1,6	13,5
CU CUBA	0,1	0,0	0,2	0,3	-	0,4	0,6	1,0
DM DOMINICA	-	-	-	-	0,1	0,2	0,9	1,2
DO DEN DOMINIK. REPUBL.	-	0,0	0,1	0,4	0,5	8,4	1,0	14,2
GD GRENADA	-	-	-	0,0	0,1	0,4	1,1	1,6
GL GRØNLAND	1,5	2,6	25,2	9,6	2,5	1,7	6,2	5,7
GP GUADELOPE	-	-	-	-	0,4	1,1	5,4	6,2
GT GUATEMALA	0,6	0,8	3,0	5,3	0,2	12,5	0,7	13,8
HN HONDURAS	1,6	2,3	5,3	9,0	0,2	0,1	0,8	0,2
HT HAITI	0,0	0,0	0,3	0,2	0,7	0,4	3,1	2,9
JM JAMAICA	48,7	44,6	243,1	182,3	1,6	1,6	6,5	9,0
KN ST. KITTS-NEVIS	-	-	-	-	1,2	-	1,7	0,5
KY CAYMANØYENE	-	-	-	-	0,0	0,1	0,2	0,8
LC ST. LUCIA	-	-	-	-	0,2	0,1	0,6	0,5
MQ MARTINIQUE	0,0	-	0,0	-	2,5	1,9	14,1	14,1
MS MONTSERRAT	-	-	-	-	-	-	-	0,0
MX MEXICO	2,3	1,8	42,4	13,3	10,7	8,5	37,8	36,4
NI NICARAGUA	2,0	0,1	2,1	0,7	0,4	0,1	2,9	0,2
PA PANAMA	84,9	54,0	316,6	224,2	65,1	320,7	125,3	676,2

TABELL 12. SAMHANDELEN MED DE ENKELTE LAND. MILL. KR IMPORTS AND EXPORTS BY COUNTRY. MILLION KRONER (FORTS.)

	INNFORSEL - OPPRINNELSES LAND IMPORTS - COUNTRY OF ORIGIN				UTFORSEL - BESTEMMELSES LAND EXPORTS - COUNTRY OF DESTINATION			
	APRIL		JANUAR-APRIL		APRIL		JANUAR-APRIL	
	1991	1992	1991	1992	1991	1992	1991	1992
PH ST. PIERRE, MIQUELON .....	-	-	-	-	-	-	-	0,2
PR PUERTO RICO .....	0,1	0,4	0,7	0,9	47,3	50,6	173,2	68,3
SV EL SALVADOR .....	0,4	0,2	3,5	0,6	0,1	0,3	0,7	2,8
TC TURKS- OG CAICOSØYE .....	-	0,0	-	0,0	-	-	-	-
TT TRINIDAD OG TOBAGO .....	0,0	0,1	0,0	0,1	0,4	0,1	1,0	1,2
US U S A .....	1 722,2	933,3	4 143,8	5 024,6	1 002,5	581,2	2 898,1	3 024,7
VC ST. VINCENT/GRENADINE .....	-	-	-	-	0,2	0,1	0,4	20,4
VG JOMFRUØYENE (GB) .....	-	-	-	-	0,1	0,1	0,1	4,2
VI JOMFRUØYENE (US) .....	-	-	-	-	-	-	0,3	1,4
<b>SØR - AMERIKA .....</b>	<b>227,7</b>	<b>143,1</b>	<b>798,7</b>	<b>640,0</b>	<b>54,2</b>	<b>57,9</b>	<b>313,4</b>	<b>366,8</b>
AR ARGENTINA .....	18,8	10,8	58,3	38,6	2,4	1,9	10,9	15,6
BO BOLIVIA .....	0,0	-	0,1	0,0	-	-	0,3	0,9
BR BRASIL .....	95,7	39,9	247,7	185,4	42,2	36,8	226,9	242,7
CL CHILE .....	21,4	21,6	66,7	62,9	2,5	11,7	28,2	48,6
CO COLOMBIA .....	20,1	10,2	73,8	60,2	1,5	2,1	16,0	16,1
EC ECUADOR .....	0,4	4,8	3,7	21,0	0,7	0,7	2,4	2,7
FK FALKLANDSØYENE .....	6,3	-	6,4	-	-	-	0,0	-
GF FRANSK GUYANA .....	-	-	-	-	-	-	0,7	0,8
GY GUYANA .....	0,7	-	0,7	-	0,3	-	1,5	1,1
PE PERU .....	1,8	0,6	5,2	5,3	1,3	0,4	7,3	4,4
PY PARAGUAY .....	0,0	-	0,2	0,1	0,3	-	0,3	0,1
SR SURINAM .....	59,4	19,4	311,0	214,8	0,2	0,3	0,7	0,7
UY URUGUAY .....	0,2	0,0	6,6	0,2	0,4	0,4	1,0	1,1
VE VENEZUELA .....	2,8	35,8	18,3	51,5	2,5	3,6	17,2	32,0
<b>OCEANIA .....</b>	<b>36,5</b>	<b>65,8</b>	<b>108,4</b>	<b>117,4</b>	<b>41,5</b>	<b>34,9</b>	<b>208,7</b>	<b>171,8</b>
AS AMERIKANSK SAMOA .....	-	-	-	-	-	-	-	0,0
AU AUSTRALIA .....	30,0	61,8	88,9	104,7	35,8	29,0	173,6	151,8
CC KOKOSØYENE .....	-	-	-	-	-	-	-	-
CK COOKØYENE .....	-	-	-	-	-	-	-	-
CX CHRISTMASØYA .....	-	-	-	-	-	-	-	-
FJ FIJI .....	-	-	-	-	-	-	1,2	0,0
FM MICRONESIA .....	-	-	-	-	-	-	-	-
GU GUAM .....	-	-	-	-	-	-	-	0,0
HM HEARD/MC.DONALD ØYER .....	-	-	-	-	-	-	-	-
KI KIRIBATI .....	-	-	-	-	-	-	-	0,0
MH MARSHALLØYENE .....	-	-	-	-	-	-	-	0,1
MP NORDRE MARIANENE .....	-	-	-	-	-	-	-	0,0
NC NY CALEDONIA .....	-	-	-	-	0,3	0,1	1,2	2,8
NF NORFOLKØYA .....	-	-	-	-	-	-	-	-
NR NAURU .....	-	-	-	-	0,2	-	0,2	-
NU NIUE .....	-	-	-	-	-	-	-	-
NZ NEW ZEALAND .....	6,4	3,9	14,6	12,7	4,3	5,6	30,9	16,3
PF FRANSK POLYNESIA .....	-	-	-	-	0,9	0,2	1,0	0,5
PG PAPUA - NY GUINEA .....	-	0,0	0,0	0,0	0,1	0,0	0,7	0,2
PN PITCAIRN .....	-	-	-	-	-	-	-	-
PW PALAU .....	-	-	-	0,0	-	-	-	-
SB SALOMONØYENE .....	-	-	4,9	-	-	-	-	-
TF FRANSKE SØRLIGE TER .....	-	-	-	-	-	-	-	-
TK TOKELAU .....	-	-	-	-	-	-	-	-
TO TONGA .....	-	0,0	-	0,0	-	-	-	-
TV TUVALU .....	-	-	-	-	-	-	-	-
UM USA SMÅ U.FORL. ØYER .....	-	-	-	-	-	-	-	-
VU VANUATU .....	-	-	-	-	-	-	-	-
WF WALLIS/FUTUNAØYENE .....	-	-	-	-	-	-	-	-
WS SAMOA .....	-	-	0,0	-	0,1	-	0,1	0,0
<b>ZZ INT. ORGANISASJONER .....</b>	<b>-</b>	<b>-</b>	<b>-</b>	<b>-</b>	<b>-</b>	<b>-</b>	<b>-</b>	<b>-</b>

LANDOMRÅDER, SE TABELL 13.

NORDEN: DANMARK, FÆRØYENE, FINLAND, ISLAND OG SVERIGE.

EFTA: FINLAND, ISLAND, SVERIGE, SVEITS MED LIECHTENSTEIN OG ØSTERRIKE.

E F: DANMARK, BELGIA, LUXEMBOURG, FRANKRIKE MED ANDORRA OG MONACO, HELLAS, IRLAND, ITALIA MED SAN MARINO OG VATIKANSTATEN, NEDERLAND, PORTUGAL, SPANIA, STORBRIANNIA OG FORBUNDSREPUBLICKEN TYSKLAND (BRD).

TIDLIGERE COMECON, EUROPEISKE:

BULGARIA, POLEN, ROMANIA, SOVJETUNIONEN, ESTLAND, LATVIA, LITAUEN, HVITERUSSLAND, UKRAINA, TSJEKKOSLOVAKIA OG UNGARN.

UTVIKLINGSLAND:

JUGOSLAVIA OG MALTA, AFRIKA UNNTATT SØR-AFRIKA, ASIA UNNTATT JAPAN, NORD-OG SØR-AMERIKA UNNTATT U S A, CANADA OG GRØNLAND, OCEANIA UNNTATT AUSTRALIA OG NEW ZEALAND.

REGIONAL GROUPS OF COUNTRIES, SEE TABLE 13.

NORDIC COUNTRIES:

DENMARK, THE FAEROES, FINLAND, ICELAND AND SWEDEN.

EFTA: FINLAND, ICELAND, SWEDEN, SWITZERLAND INCL. LIECHTENSTEIN AND AUSTRIA.

E C: DENMARK, BELGIUM, LUXEMBOURG, FRANCE INCL. ANDORRA AND MONACO, GREECE, IRELAND, ITALY INCL. SAN MARINO AND VATICAN CITY STATE, NETHERLANDS, PORTUGAL, SPAIN, UNITED KINGDOM AND THE FEDERAL REPUBLIC OF GERMANY (FRG).

PREVIOUSLY COMECON, EUROPEAN:

BULGARIA, POLAND, ROMANIA, SOVJET UNION, ESTONIA, LATVIA, LITHUANIA, BYELORUSSIAN SSR, UKRAINIAN SSR, CZECHOSLOVAKIA AND HUNGARY.

DEVELOPING COUNTRIES:

JUGOSLAVIA AND MALTA, AFRICA EXCLUDING SOUTH AFRICA, ASIA EXCLUDING JAPAN, NORTH-AND SOUTH AMERICA EXCLUDING U S A, CANADA AND GREENLAND, OCEANIA EXCLUDING AUSTRALIA AND NEW ZEALAND

TABELL 13. SAMHANDELEN MED DE VIKTIGSTE LAND. HOVERGRUPPER ETTER SITC. JANUAR-APRIL 1992. MILL. KR  
 TRADE WITH PRINCIPAL COUNTRIES BY DIVISIONS OF THE SITC. JANUARY-APRIL 1992. MILLION KRONER

GRUPPE	NORDEN		EFTA		EF		COMECON		UTVIKLINGS- LAND	
	INNF.	UTF.	INNF.	UTF.	INNF.	UTF.	INNF.	UTF.	INNF.	UTF.
I ALT .....	14225.7	13318.2	11635.1	9964.8	27070.6	49548.2	1118.6	929.6	4927.2	6637.5
0 MATVARER OG LEVENDE DYR .....	718.5	1321.0	366.9	838.7	1362.0	3107.8	250.8	58.9	589.0	435.3
00 LEVENDE DYR(UNNT.DE I H.GR 03)	5.6	2.2	1.7	1.9	6.0	0.7	0.1	0.2	-	-
01 KJØTT OG KJØTTVARER .....	19.6	27.4	7.3	23.6	14.1	8.1	-	3.9	3.5	16.0
02 MEIERIVARER OG EGG .....	27.7	25.8	6.3	47.9	54.9	19.8	-	11.1	0.0	6.6
03 FISK OG FISKEVARER .....	110.6	920.0	46.6	499.1	146.9	2877.4	226.0	41.3	14.3	395.0
04 KORN OG KORNVARER .....	136.9	36.2	78.2	26.7	165.7	15.4	0.8	0.7	10.7	8.5
05 FRUKT OG GRØNNSAKER .....	39.1	33.0	27.4	24.2	423.6	9.7	21.8	0.2	369.2	0.1
06 SUKKER,SUKKERVARER OG HONNING	133.2	25.3	38.3	19.6	190.4	6.9	0.9	0.1	11.9	0.1
07 KAFFE,TE OG KRYDDERIER .....	87.5	41.4	77.8	25.6	119.6	18.6	0.3	0.4	158.1	0.7
08 FORSTØFFER FOR DYR,UNNT. KORN	87.0	174.6	35.7	136.4	132.2	142.5	0.3	0.2	18.2	2.1
09 FORSKJELLIGE MATVARER .....	71.3	35.0	47.6	33.7	108.6	8.8	0.7	0.9	3.1	6.3
1 DRIKKEVARER OG TOBAKK .....	55.1	35.8	66.4	27.0	186.7	17.7	1.5	1.1	21.6	0.3
11 DRIKKEVARER .....	15.3	13.8	11.4	9.6	153.1	12.3	1.5	0.8	9.3	0.3
12 TOBAKK OG TOBAKKSVARER .....	39.9	22.1	55.0	17.3	33.6	5.4	-	0.2	12.3	0.1
2 RÅVARER, IKKE SPISELIGE, UNNTATT BRENSELSTOFFER ....	816.2	660.4	649.9	434.1	805.3	1635.4	231.2	49.2	1059.4	67.7
21 HUDER OG SKINN, RÅ .....	80.8	133.6	21.9	19.7	64.3	145.9	2.4	0.2	0.0	0.5
22 OLJEFRØ OG OLJEHOLDIGE FRUKTER	2.5	0.0	0.8	0.0	6.7	0.1	10.5	-	1.2	-
23 RÅGUMMI, OGSÅ SYNT. OG REGEN.	4.8	0.3	4.7	0.3	14.9	0.1	-	-	1.0	-
24 TØMMER, TRELAST OG KORK.....	394.6	168.9	378.5	140.8	57.9	364.2	21.0	0.4	65.4	0.1
25 PAPIRMASSE OG PAPIRAV FALL .....	65.6	151.9	62.3	136.4	10.2	450.5	0.1	2.6	-	27.9
26 TEKSTILFIBRER OG AVFALL .....	8.8	1.5	8.3	0.7	30.4	9.5	-	0.2	2.6	0.7
27 RÅ GJØDNINGSTOFFER OG RÅ MINERALER, I.E.N. ....	52.3	60.4	38.0	33.1	197.5	379.9	49.5	20.0	78.1	26.4
28 MALMER OG AVFALL AV METALL .....	136.3	94.2	127.8	92.3	220.0	241.0	144.4	25.8	873.7	10.0
29 ANIMALSKE OG VEGETAB. RÅVARER	70.3	49.4	7.7	10.8	203.5	44.3	3.2	0.1	37.4	2.0
3 BRENSELSTOFFER, SMØREOLJER. 32 KULL, KOKS OG BRIKETTER .....	664.3	3763.7	471.7	2623.8	836.7	29834.6	73.5	465.3	51.0	325.4
33 MINERALOLJE OG -PRODUKTER .....	10.5	0.1	12.3	0.1	156.9	11.9	36.6	-	7.5	1.2
34 GASS .....	543.0	3570.1	350.5	2488.5	464.4	23822.8	34.4	463.9	36.5	324.2
35 ELEKTRISK STRØM .....	14.8	53.0	14.5	51.2	213.8	5943.4	-	1.4	7.0	-
4 DYRE- OG PLANTEFETT, -OLJE OG VOKS .....	96.0	140.5	94.4	84.0	1.6	56.5	2.5	-	-	-
41 DYREFETT OG -OLJER .....	66.7	24.7	45.1	24.7	40.3	66.8	6.2	9.7	11.9	35.4
42 PLANTEFETT OG -OLJER .....	45.1	6.6	30.5	3.4	20.8	38.1	6.2	0.2	-	0.5
43 BEARBEIDDE DYRE- OG PLANTEFETT	14.4	4.4	8.4	4.3	12.8	0.1	-	0.0	11.8	0.7
5 KJEMISKE PRODUKTER, I.E.N. .	7.2	13.7	6.1	16.9	6.8	28.6	-	9.4	0.2	34.2
51 ORGANISKE KJEMISKE PRODUKTER	1436.6	1342.4	1253.0	976.3	3275.7	2588.5	44.9	61.7	62.2	542.1
52 UORGANISKE KJEMISKE PRODUKTER	90.8	57.9	97.2	65.7	487.7	421.1	4.5	1.7	11.2	89.5
53 FARGE- OG GARVESTOFFER .....	97.5	122.4	93.0	88.0	172.2	407.3	21.0	2.1	16.1	44.0
54 MEDISINSKE OG FARMASØYTISKE PRODUKTER .....	139.8	96.5	113.8	60.8	284.0	104.4	1.3	2.1	0.9	25.5
55 FLYKTIGE OLJER, PARFUME M.V. .	343.5	141.8	325.4	128.5	568.1	179.2	0.1	4.6	3.6	35.1
56 KUNSTGJØDSEL .....	174.7	53.1	114.5	45.8	456.5	63.2	0.0	11.8	1.9	27.5
57 PLASTRÅSTOFFER .....	64.3	231.0	63.3	68.9	110.3	391.2	10.3	4.9	3.3	211.1
58 PLAST, HALVFABRIKATA .....	165.4	386.6	167.0	279.0	417.3	705.5	4.3	4.1	9.8	56.7
59 KJEMISKE PRODUKTER, I.E.N. ....	216.6	135.2	148.9	118.8	335.2	101.2	0.3	7.4	3.1	0.9
6 BEARBEIDDE VARER I.E.N. ....	144.2	117.9	129.9	120.7	444.4	215.3	3.0	23.1	12.3	51.9
61 LÆR, LÆRVARER OG BEREDETE PELSSKINN .....	3701.9	2267.4	3432.1	1891.0	4701.0	7498.5	302.9	67.3	549.8	633.9
62 GUMMIVARER .....	15.1	3.9	11.8	3.0	47.3	14.3	0.2	1.9	5.0	20.9
63 VARER AV TRE OG KORK, UNNTATT MØBLER .....	117.7	33.2	107.5	33.1	291.0	37.2	4.2	4.5	48.2	4.4
64 PAPIR OG PAPP OG VARER DERAV	259.7	178.1	221.3	164.3	103.9	174.8	10.9	0.9	48.5	3.5
65 TEKSTILGARN, -STOFFER OG -VARER	1142.6	300.3	1068.3	220.4	449.7	1511.6	2.4	6.0	7.9	153.0
66 VARER AV IKKE-MET. MINERALER .	240.3	149.1	190.5	109.9	734.4	195.0	17.6	16.5	160.6	23.6
67 JERN OG STÅL .....	231.4	243.1	186.4	209.3	436.3	128.9	10.8	5.7	24.7	43.2
68 METALLER, UNNT. JERN OG STÅL .	678.2	417.3	704.0	294.7	1331.0	1286.1	35.5	16.1	4.7	110.9
69 VARER AV METALLER, I.E.N. ....	174.7	524.5	193.1	493.8	285.5	3731.1	192.4	7.7	43.6	218.3
7 MASKINER OG TRANSPORTMIDLER .	842.2	418.1	749.3	362.6	1022.0	419.4	28.8	8.0	206.6	56.2
71 KRAFTMASKINER OG -UTSTYR .....	3652.0	2953.7	3262.2	2334.6	10173.8	3799.7	104.5	165.1	1091.7	4456.5
72 MASKINER FOR SPES. INDUSTRIER	175.8	69.8	146.1	33.7	553.5	225.3	18.6	9.3	6.2	107.9
73 METALLBEARBEIDINGSMASKINER ...	645.6	277.4	589.2	237.9	1196.8	513.1	12.4	44.4	20.6	119.6
74 INDUSTRIMASK. OG -UTSTYR I.E.N	63.2	15.8	47.9	14.8	195.2	20.7	4.6	0.2	10.0	6.3
75 KONTORMASKINER OG AUTOMATISK DATABEHANDLINGSUTSTYR .....	823.1	252.0	679.4	162.2	1740.2	555.9	13.0	52.4	26.6	273.0
76 TELEKOM.APPARATER OG -UTSTYR .	128.7	138.3	102.1	111.0	915.1	356.2	0.7	5.1	359.8	31.1
77 ELEKTR. MASKINER OG APPARATER	353.3	149.2	311.4	152.1	450.2	225.2	1.4	19.3	171.1	187.6
78 KJØRETØYER FOR VEG .....	517.8	350.2	516.3	339.4	1595.2	312.4	18.0	15.0	140.6	109.5
79 ANDRE TRANSPORTMIDLER, INKL. SKIP .....	772.3	408.0	691.4	387.8	1546.0	306.9	13.3	19.3	97.7	9.4
80 FORSKJELLIGE FERDIGE VARER ..	172.0	1292.9	178.6	895.8	1981.6	1284.0	22.4	0.1	258.9	3612.1
81 PREFABRIKERT BÅTER	39.0	1245.1	39.0	838.8	716.0	1140.3	-	-	218.6	2864.1
82 MØBLER OG DELER .....	-	1163.8	-	829.8	669.4	768.2	-	-	-	1209.5
83 REISEEFFEKTER, VESKER O.L. .	39.0	81.4	39.0	9.0	46.6	372.1	-	-	218.6	1654.6
84 KLÆR OG TILBEHØR TIL KLÆR ...	-	-	-	-	-	-	-	-	-	-
85 FOTTØY .....	50.1	39.0	46.9	35.5	317.8	6.5	11.1	4.6	208.1	0.1
87 VITENSKAP. OG TEKN. INSTRUM.	256.9	122.5	238.7	103.8	555.2	276.9	1.6	21.5	19.9	77.9
88 FOTOGR. OG OPTISKE ARTIKLER	28.4	14.2	60.8	13.2	251.6	14.3	0.2	0.7	35.2	3.2
89 FORSKJ. FERDIGE VARER I.E.N.	1140.5	372.0	888.6	324.9	1868.8	310.6	22.6	11.6	256.9	38.0
9 VARER IKKE GRUPP. ETTER ART	33.9	10.7	29.7	14.3	18.3	13.2	0.0	0.9	1.0	1.9

LANDOMRÅDER, SE FOREGÅENDE SIDE.

REGIONAL GROUPS OF COUNTRIES,  
SEE PREVIOUS PAGE.

TABELL 13. SAMHANDELEN MED DE VIKTIGSTE LAND. HOVEDGRUPPER ETTER SITC.  
(FORTS.) TRADE WITH PRINCIPAL COUNTRIES BY DIVISIONS OF THE SITC.

JANUAR-APRIL 1992. MILL. KR  
JANUARY-APRIL 1992. MILLION KRONER

GRUPPE	DANMARK		FINLAND		ISLAND		SVERIGE		BELGIA		FRANKRIKE		HELLAS	
	INNF.	UTF.	INNF.	UTF.	INNF.	UTF.	INNF.	UTF.	INNF.	UTF.	INNF.	UTF.	INNF.	UTF.
I ALT	3969.4	3966.0	1879.8	1783.8	90.1	219.5	8280.1	7243.7	1273.1	1974.8	2232.3	5855.8	142.8	110.9
0	401.1	607.9	23.0	104.2	32.9	10.4	256.2	570.7	54.5	74.2	87.0	490.5	7.0	6.1
00	3.9	0.4	0.0	-	0.1	-	1.6	1.9	0.0	0.0	0.1	-	0.0	-
01	12.3	3.8	0.0	0.2	0.1	0.0	7.2	23.4	-	0.1	0.4	0.1	-	-
02	21.8	3.4	1.5	0.7	0.0	0.1	4.5	21.5	-	0.0	24.8	1.1	-	0.2
03	58.9	506.7	0.2	62.6	15.6	3.6	30.9	345.5	0.1	71.5	1.4	472.0	0.3	5.5
04	65.4	9.2	7.0	2.3	-	1.1	64.5	23.1	5.5	0.2	6.4	0.2	-	0.2
05	25.4	8.8	0.9	0.7	0.0	0.4	12.8	23.1	24.5	0.1	27.9	-	6.5	-
06	98.5	5.9	6.8	6.7	-	0.1	27.9	12.4	4.2	0.0	6.2	0.0	-	0.0
07	24.3	15.7	4.3	0.3	-	0.9	58.8	24.4	6.9	0.0	2.2	-	-	0.0
08	52.8	52.8	1.3	29.5	17.1	0.1	15.5	67.2	3.7	2.0	12.0	16.8	-	-
09	37.7	1.2	1.0	1.1	-	4.2	32.7	28.3	9.6	0.2	5.7	0.3	-	0.1
1	22.0	8.9	21.9	0.6	0.4	0.0	10.9	26.4	3.4	0.2	55.9	0.3	0.6	-
11	4.5	4.2	6.4	0.0	0.4	0.0	4.1	9.6	3.2	0.2	52.0	0.0	0.2	-
12	17.6	4.7	15.5	0.5	0.0	-	6.8	16.8	0.1	0.1	3.9	0.2	0.4	-
2	176.5	259.3	28.9	119.4	1.6	7.4	608.5	273.3	14.4	79.6	37.9	127.2	19.7	5.2
21	59.7	114.2	5.5	1.5	0.0	-	15.6	17.9	-	-	-	0.1	0.2	-
22	1.8	-	-	-	-	0.0	0.8	0.0	0.1	-	0.5	-	-	-
23	0.1	0.0	1.3	-	-	0.0	3.4	0.3	0.7	-	2.6	0.0	-	-
24	18.8	45.3	15.0	1.2	-	3.2	360.8	118.2	1.4	6.6	4.7	27.7	-	-
25	3.3	23.4	1.7	21.9	0.4	-	60.1	106.7	-	38.9	0.0	37.2	-	2.3
26	2.4	0.9	0.1	0.0	-	0.0	6.4	0.6	1.1	1.8	0.8	-	-	-
27	17.6	31.3	2.6	11.1	1.2	4.0	31.0	14.1	8.6	22.7	24.6	36.9	1.9	2.9
28	8.8	3.7	2.4	75.7	-	0.0	125.1	14.8	0.3	9.6	1.7	24.7	17.6	-
29	64.0	40.5	0.4	8.1	-	0.1	5.3	0.7	2.2	0.0	2.9	0.6	0.0	0.0
3	218.4	1100.6	8.1	657.1	-	79.8	437.8	1885.1	32.4	1346.5	50.7	3935.5	-	-
32	0.1	0.0	0.3	-	-	-	10.1	0.1	13.6	-	24.8	1.4	-	-
33	216.4	1040.8	7.7	656.9	-	79.8	318.9	1751.5	18.7	671.1	23.6	2758.5	-	-
34	0.3	3.3	-	-	-	-	14.5	49.7	0.1	675.4	2.3	1175.6	-	-
35	1.6	56.5	0.1	0.2	-	-	94.3	83.8	-	-	-	-	-	-
4	21.6	6.5	0.0	3.3	28.0	2.0	17.0	12.9	0.5	1.5	0.5	4.7	0.0	0.0
41	14.5	3.6	0.0	1.3	28.0	-	2.5	1.7	-	0.8	-	2.9	-	0.0
42	6.0	0.0	-	-	-	1.1	8.4	3.2	0.0	-	0.5	-	0.0	-
43	1.1	2.8	-	2.1	-	0.8	6.1	8.0	0.4	0.6	-	1.8	-	-
5	373.2	439.8	123.5	187.2	0.0	15.5	939.9	697.0	311.6	59.7	310.3	212.9	0.3	20.6
51	6.2	9.3	5.8	8.8	0.0	0.3	78.8	39.6	39.5	16.3	19.0	6.5	-	0.5
52	6.3	38.8	3.3	18.1	-	0.4	87.9	65.2	31.9	12.3	5.5	49.1	-	1.0
53	41.0	36.3	7.9	3.0	-	0.8	90.8	56.2	17.8	0.7	43.1	6.8	0.0	3.2
54	108.6	33.9	14.8	27.8	0.0	1.8	220.1	76.1	82.6	11.5	46.2	52.9	0.0	1.9
55	71.5	10.9	12.6	8.0	-	1.1	90.6	33.1	26.3	0.9	55.2	19.7	0.0	1.5
56	1.0	162.1	1.4	2.6	-	0.2	61.9	66.1	1.6	-	44.3	6.7	-	0.8
57	13.2	118.4	26.7	78.2	-	4.8	125.5	185.2	52.3	4.1	36.7	48.4	0.0	5.3
58	84.3	22.3	33.5	12.1	-	0.6	98.7	100.0	21.9	3.5	25.2	12.0	0.2	-
59	41.1	7.8	17.5	28.6	-	5.6	85.7	75.6	37.7	10.4	35.1	10.8	0.0	6.3
6	564.8	614.2	824.5	171.7	2.5	48.8	2310.0	1426.1	398.2	261.8	410.0	723.2	2.4	33.9
61	4.0	1.8	2.3	0.3	0.3	0.0	8.5	1.8	2.1	0.0	0.7	1.7	0.3	0.8
62	19.2	3.5	19.1	1.2	0.1	0.6	79.3	27.8	15.3	4.3	44.3	3.6	0.7	0.0
63	41.5	28.6	46.0	5.0	-	6.7	172.2	135.8	3.4	3.8	3.0	1.9	-	0.0
64	92.6	115.8	303.8	21.7	-	18.8	746.3	143.8	29.9	64.8	32.7	73.4	0.0	26.3
65	101.6	41.7	19.4	18.4	0.9	6.9	118.3	80.9	76.1	4.3	60.2	13.2	0.8	0.0
66	64.8	35.7	20.0	11.7	0.0	3.1	146.6	192.3	27.8	1.7	39.2	1.4	0.1	0.4
67	67.2	152.4	152.4	41.3	-	3.8	458.6	218.7	145.4	101.3	125.6	83.8	-	1.4
68	11.4	168.6	18.6	26.1	0.0	2.0	144.7	327.6	31.1	73.6	56.9	508.1	0.0	3.2
69	162.6	66.1	243.0	46.0	1.1	6.9	435.5	297.4	67.0	8.0	47.4	36.2	0.5	1.8
7	846.5	744.1	588.3	425.3	20.0	32.0	2197.0	1728.0	335.0	116.0	977.0	295.7	3.9	31.4
71	47.6	32.5	33.5	3.6	0.0	2.3	94.7	26.6	17.8	2.9	161.4	47.3	0.0	4.4
72	162.0	62.5	124.5	31.3	0.4	4.8	358.5	177.4	27.5	7.8	56.9	78.1	0.0	2.7
73	29.6	2.4	7.1	4.2	1.3	0.2	25.1	9.1	2.6	0.1	16.3	1.9	-	-
74	247.3	91.1	84.5	30.4	2.2	9.3	489.2	115.3	34.8	9.3	144.3	39.1	0.7	16.6
75	46.1	37.6	23.9	14.8	-	0.7	58.8	85.0	18.5	4.5	74.2	46.7	0.1	0.1
76	87.4	21.9	56.2	15.4	-	2.7	209.7	109.3	21.7	8.7	56.2	20.1	-	4.5
77	121.4	56.7	69.8	51.4	0.4	9.8	326.3	231.4	56.2	23.2	133.3	26.8	3.1	3.0
78	99.2	28.6	75.9	30.2	-	2.2	597.3	346.8	154.1	58.7	194.1	8.7	0.0	-
79	5.9	410.8	112.9	244.0	15.7	0.1	37.5	627.3	1.9	0.8	140.4	27.0	-	0.1
	0.0	396.8	-	242.3	15.7	-	23.3	595.5	-	-	15.0	4.3	-	-
	-	335.0	-	242.3	-	-	-	586.5	-	-	-	-	-	-
	0.0	61.9	-	-	15.7	-	23.3	9.0	-	-	15.0	4.3	-	-
8	1339.6	184.1	260.1	113.7	4.3	23.6	1476.4	615.4	123.2	35.3	301.9	65.8	108.8	13.7
81	30.8	23.2	28.0	13.7	0.0	0.9	173.2	84.8	2.1	14.4	7.5	7.5	-	0.3
82	388.8	43.4	24.1	15.1	0.0	3.6	350.3	123.4	6.7	4.2	16.7	11.4	0.1	0.2
83	5.2	1.3	2.4	0.1	-	0.3	3.6	0.9	5.7	-	2.3	0.0	0.0	-
84	459.4	19.4	65.8	8.9	3.5	3.0	69.6	48.4	15.4	0.3	88.6	1.7	107.2	0.5
85	24.6	3.5	15.1	3.2	-	5.9	10.4	26.4	0.3	0.0	18.9	0.3	0.6	0.1
87	67.8	27.2	24.4	24.5	0.2	5.2	164.4	65.2	7.5	6.3	41.5	19.4	0.5	4.6
88	9.6	2.8	2.2	0.9	-	0.2	16.5	10.3	18.6	1.2	37.4	1.6	0.0	0.1
89	353.3	63.3	98.2	47.3	0.5	4.4	688.4	256.1	66.8	8.9	89.1	23.9	0.4	8.0
9	5.7	0.5	1.6	1.4	0.4	0.0	26.4	8.8	0.1	0.0	1.1	0.0	0.1	0.0



TABELL 13. SAMHANDELEN MED DE VIKTIGSTE LAND. HOVEDGRUPPER ETTER SITC. JANUAR-APRIL 1992. MILL. KR  
(FORTS.) TRADE WITH PRINCIPAL COUNTRIES BY DIVISIONS OF THE SITC. JANUARY-APRIL 1992. MILLION KRONER

GRUPPE	IRLAND		ITALIA		JUGOSLAVIA		NEDERLAND		POLEN		PORTUGAL		ROMANIA	
	INNF.	UTF.	INNF.	UTF.	INNF.	UTF.	INNF.	UTF.	INNF.	UTF.	INNF.	UTF.	INNF.	UTF.
I ALT	488.2	631.5	1901.5	2018.7	84.1	46.2	2197.6	5215.5	256.8	636.4	648.5	670.5	8.1	9.6
0	29.4	7.6	76.1	323.3	4.3	4.4	172.3	82.5	13.8	36.2	8.1	462.9	0.0	0.0
00	0.1	-	-	-	-	-	0.2	0.0	0.1	0.2	-	-	-	-
01	-	0.0	-	0.0	2.0	-	0.0	0.6	-	2.4	-	0.2	-	0.0
02	1.2	-	0.8	-	-	1.2	0.3	0.3	-	4.9	-	-	-	-
03	15.4	-	0.1	322.5	0.6	2.0	1.8	79.8	0.3	28.1	0.1	462.3	-	-
04	0.1	0.8	7.8	0.5	0.3	-	18.7	0.4	0.1	0.2	-	0.0	-	-
05	1.6	0.0	55.7	-	1.4	-	94.7	0.4	11.9	-	7.7	-	0.0	-
06	1.0	0.1	0.2	-	-	-	6.4	0.0	0.8	0.0	-	0.4	-	0.0
07	0.0	-	10.8	-	0.0	0.0	26.6	0.6	0.1	0.2	0.0	-	-	0.0
08	-	6.5	-	0.1	-	1.0	12.2	0.1	-	0.2	-	-	-	-
09	9.8	0.2	0.7	0.2	0.0	0.2	11.4	0.3	0.6	-	0.3	-	-	0.0
1	8.6	-	12.6	-	0.6	0.0	14.2	0.8	0.2	0.0	3.1	0.1	0.2	-
11	8.6	-	12.6	-	0.6	0.0	4.2	0.6	0.2	0.0	3.1	0.1	0.2	-
12	-	-	-	-	-	-	10.1	0.2	-	-	-	-	-	-
2	101.7	6.6	16.9	111.9	0.1	2.3	153.7	184.7	43.3	13.6	3.3	4.5	-	0.3
21	-	1.2	-	11.1	-	-	-	-	-	0.1	-	-	-	-
22	-	-	0.1	-	0.1	-	3.5	0.1	8.6	-	-	-	-	-
23	-	-	3.6	-	-	-	1.4	-	-	-	-	-	-	-
24	-	4.3	0.7	5.1	0.0	-	1.1	41.3	10.7	0.0	0.0	-	-	0.3
25	-	-	-	28.1	-	2.0	0.4	84.7	-	0.5	3.2	1.3	-	-
26	1.1	-	0.8	0.0	-	-	3.4	0.7	-	0.0	0.0	-	-	0.0
27	3.1	1.0	0.3	66.8	-	0.4	34.9	36.5	0.9	1.7	0.1	2.7	-	-
28	97.3	0.1	0.4	0.8	-	-	12.4	20.4	21.5	11.2	-	0.5	-	-
29	0.2	-	11.0	0.0	-	-	96.4	1.1	1.7	0.1	0.0	-	-	-
3	13.5	506.7	0.1	622.3	0.0	-	69.8	3252.8	22.4	463.9	-	6.7	-	-
32	-	-	-	-	-	-	14.4	2.0	22.4	-	-	-	-	-
33	13.5	506.7	0.1	622.3	0.0	-	53.2	2605.7	-	463.9	-	-	-	-
34	-	-	-	-	-	-	2.3	645.1	-	-	-	6.7	-	-
35	-	-	-	-	-	-	-	-	-	-	-	-	-	-
4	1.9	0.1	0.6	3.3	-	0.3	1.9	10.0	0.0	5.5	-	0.4	-	0.0
41	1.9	-	-	0.3	-	-	0.1	8.6	0.0	-	-	-	-	-
42	-	-	0.6	0.0	-	-	0.9	0.0	-	-	-	-	-	0.0
43	-	0.1	0.0	3.0	-	0.3	0.8	1.3	-	5.5	-	0.4	-	-
5	139.5	31.9	85.9	85.0	0.2	2.3	471.8	143.6	14.9	23.7	6.1	42.8	0.0	2.1
51	1.8	2.7	11.9	5.9	0.2	-	122.2	9.2	0.6	0.9	3.8	27.9	-	-
52	6.5	3.2	0.7	25.4	-	0.7	19.7	13.3	10.9	0.7	-	3.2	-	0.9
53	0.5	0.8	1.9	8.2	-	0.5	23.7	12.3	0.9	1.6	0.1	3.4	-	0.1
54	20.8	1.6	6.9	1.2	0.0	0.4	85.5	10.3	-	0.0	0.7	0.7	0.0	0.0
55	106.1	0.4	8.4	0.2	-	0.0	36.0	8.3	-	5.8	-	0.9	-	0.9
56	-	15.1	-	9.3	-	-	8.8	19.9	0.1	4.1	1.0	-	-	-
57	0.7	7.3	18.7	25.1	-	0.7	78.9	51.3	0.7	1.3	0.3	2.4	-	-
58	1.1	0.5	25.4	2.8	-	-	46.5	7.0	0.0	7.3	0.3	2.9	-	0.0
59	2.1	0.5	11.9	7.0	-	0.0	50.4	12.2	1.7	2.0	0.0	1.3	-	0.1
6	28.3	41.4	339.5	621.6	6.3	2.1	453.5	1157.2	60.7	28.0	102.0	105.2	0.7	1.7
61	0.3	1.4	20.8	0.3	0.1	-	1.7	0.0	0.1	1.0	-	-	0.0	-
62	4.2	0.0	27.6	0.4	2.1	0.0	16.3	6.2	1.2	0.1	0.2	0.1	0.0	0.1
63	1.5	0.3	7.3	5.8	0.2	-	2.4	16.4	6.3	0.2	5.3	0.5	0.0	0.4
64	1.0	21.0	13.4	56.2	0.2	-	91.9	148.4	0.7	1.2	5.1	6.7	-	0.2
65	5.1	5.3	51.7	5.9	0.8	-	59.8	12.7	2.7	7.3	64.4	44.3	0.2	0.2
66	1.5	0.2	52.0	0.4	0.0	0.7	20.7	16.8	3.9	1.6	22.3	1.1	0.3	0.1
67	5.6	8.4	77.0	131.2	0.3	0.1	148.1	40.6	15.1	11.0	0.0	0.9	0.1	-
68	0.3	3.3	9.2	406.2	2.0	0.2	23.7	837.5	7.6	0.8	0.2	47.6	-	0.6
69	8.7	1.5	80.5	15.2	0.6	1.0	88.9	78.7	23.1	4.7	4.6	3.9	0.0	0.2
7	85.2	30.5	721.9	220.0	49.5	27.7	566.7	277.7	58.7	47.0	9.5	36.2	0.3	4.1
71	3.0	2.9	19.8	14.4	0.5	1.5	39.5	38.7	13.9	2.7	0.2	3.4	0.0	0.1
72	0.7	5.3	84.2	18.8	0.5	1.0	50.2	53.7	1.7	3.5	0.3	2.9	0.1	0.0
73	0.3	0.0	30.6	1.7	0.0	0.0	3.3	3.1	0.7	0.1	0.9	0.1	0.1	-
74	9.9	9.4	236.3	45.1	1.0	15.8	88.1	56.0	9.8	23.8	0.4	16.1	0.0	1.9
75	42.3	1.0	93.4	49.8	0.0	0.4	92.9	33.3	0.6	2.7	1.8	0.6	-	0.0
76	12.9	0.9	34.4	8.8	1.0	8.3	23.6	22.7	0.1	1.5	3.1	8.2	-	0.6
77	14.9	8.4	154.1	8.9	7.6	0.8	183.8	20.9	2.0	6.5	2.1	2.2	0.0	1.5
78	1.1	2.1	48.5	12.7	0.2	-	62.1	36.0	7.9	6.2	0.7	1.7	0.1	-
79	0.1	0.4	20.6	59.8	38.7	-	23.1	13.3	22.1	0.0	-	1.0	-	-
-	-	-	-	54.3	-	-	16.8	-	-	-	-	-	-	-
-	-	-	-	54.3	-	-	-	-	-	-	-	-	-	-
-	-	-	-	-	-	-	16.8	-	-	-	-	-	-	-
8	79.6	6.6	647.4	31.1	23.1	6.5	292.8	106.0	42.7	18.5	516.1	11.7	6.9	1.2
81	-	1.5	23.1	1.2	0.5	0.3	10.8	6.4	0.7	1.4	4.3	0.2	0.2	0.1
82	0.7	0.1	80.0	4.0	7.8	-	19.0	22.6	12.1	0.7	4.4	0.4	2.8	0.0
83	0.2	0.0	10.9	0.0	0.7	-	8.1	0.3	0.2	-	4.8	-	0.1	-
84	15.0	0.1	300.0	4.1	4.8	0.4	39.2	3.8	20.2	3.1	394.4	1.3	2.5	0.0
85	0.0	-	101.1	1.2	4.1	-	4.2	0.1	2.6	2.8	100.5	0.2	0.9	-
87	10.3	2.6	18.0	8.9	2.4	5.7	43.0	21.7	0.2	2.7	1.3	1.7	-	0.5
88	2.7	-	17.7	0.5	0.2	0.0	24.4	1.1	-	0.4	0.3	-	0.0	0.1
89	50.7	2.3	96.6	11.1	2.5	0.1	144.2	50.0	6.5	7.4	6.0	7.9	0.4	0.5
9	0.5	-	0.4	-	0.0	0.5	0.9	0.0	0.0	-	0.4	-	-	0.1

TABELL 13. SAMHANDELEN MED DE VIKTIGSTE LAND. HOVEDGRUPPER ETTER SITC. JANUAR-APRIL 1992. MILL. KR  
(FORTS.) TRADE WITH PRINCIPAL COUNTRIES BY DIVISIONS OF THE SITC. JANUARY-APRIL 1992. MILLION KRONER

GRUPPE	SOVJET- UNIONEN		SPANIA		STORBRIANNIA OG N.-IRLAND		SVEITS		TSJEKKO -SLOVAKIA		TYRKIA		TYSKLAND (BRD)	
	INN.F.	UTF.	INN.F.	UTF.	INN.F.	UTF.	INN.F.	UTF.	INN.F.	UTF.	INN.F.	UTF.	INN.F.	UTF.
I ALT	657.3	177.3	746.4	1000.5	5093.6	18306.8	768.0	466.2	114.4	37.0	131.7	181.5	8318.1	9760.3
0	225.6	19.7	147.9	279.7	225.9	387.1	42.5	137.5	0.7	2.4	10.5	30.9	152.9	379.3
00	-	-	-	-	0.6	0.0	-	-	-	-	-	-	1.0	0.2
01	-	1.5	-	2.4	1.3	0.3	0.0	0.0	-	-	-	-	0.0	0.6
02	-	5.7	0.4	4.1	1.0	6.3	0.4	24.1	-	0.5	-	-	4.7	4.3
03	225.6	11.0	0.3	267.6	61.3	323.3	-	73.3	0.1	1.7	-	30.6	7.3	361.4
04	-	0.5	1.2	0.0	38.8	3.1	3.4	0.2	0.5	0.0	0.4	-	21.6	0.7
05	-	0.2	144.0	-	12.2	0.1	7.4	-	0.0	-	9.3	-	23.3	0.3
06	-	0.0	1.4	0.0	44.0	0.2	2.1	0.1	0.0	-	0.1	-	28.6	0.1
07	-	0.1	0.3	0.0	23.1	1.7	13.8	0.0	0.0	-	0.3	-	25.5	0.5
08	0.0	-	-	2.7	25.4	51.2	1.8	39.6	-	-	-	0.3	26.1	10.3
09	-	0.7	0.3	2.9	18.2	1.0	13.6	0.2	-	0.1	0.4	-	14.9	0.7
1	0.1	0.6	14.2	0.4	25.6	0.7	32.9	0.0	0.1	0.1	1.7	-	26.5	6.3
11	0.1	0.5	14.2	0.4	24.1	0.6	0.3	0.0	0.1	-	0.2	-	26.4	6.3
12	-	0.1	-	0.0	1.5	0.1	32.7	0.0	-	0.1	1.4	-	0.2	0.0
2	178.9	18.3	56.1	45.6	87.9	251.6	3.7	18.2	3.6	5.2	41.8	12.8	137.2	555.8
21	0.2	0.0	-	2.9	4.4	9.4	0.8	-	-	-	-	11.2	0.0	7.0
22	-	-	-	-	0.2	-	-	-	-	-	0.4	-	0.5	-
23	-	-	0.2	0.0	2.7	0.0	0.0	-	-	-	-	-	3.5	0.0
24	9.3	0.0	0.4	4.2	2.8	57.0	0.2	8.2	0.7	-	-	-	28.0	172.8
25	-	-	-	2.8	1.2	75.6	-	3.9	0.1	0.3	-	0.8	2.0	156.3
26	-	0.1	-	-	14.4	6.1	0.1	0.1	-	-	-	-	6.4	0.0
27	45.9	18.1	42.4	35.7	40.5	49.9	0.3	2.5	2.8	-	0.7	-	23.4	93.5
28	122.9	-	4.4	-	19.6	52.7	0.2	1.6	-	4.9	35.2	0.0	57.5	125.1
29	0.6	-	8.8	0.1	2.0	0.9	2.0	1.9	-	-	5.5	0.7	15.8	1.1
3	45.1	0.0	27.1	106.4	368.2	13827.1	25.8	1.6	5.3	0.0	0.1	29.6	52.1	5130.0
32	8.9	-	-	-	70.4	-	1.9	-	5.3	-	-	-	32.5	8.5
33	33.7	0.0	27.1	72.6	90.1	12242.1	23.9	0.1	0.0	0.0	0.1	29.6	18.5	3303.1
34	-	-	-	33.8	207.7	1585.0	0.0	1.5	-	-	-	-	1.1	1818.5
35	2.5	-	-	-	-	-	-	-	-	-	-	-	-	-
4	6.2	3.5	2.1	1.7	6.5	24.3	0.0	0.8	-	0.1	0.8	-	4.7	14.3
41	6.2	-	-	1.4	4.2	16.7	-	0.4	-	0.1	-	-	0.0	3.6
42	-	0.0	2.1	-	1.4	-	0.0	-	-	-	0.8	-	1.3	-
43	-	3.5	-	0.2	1.0	7.6	-	0.4	-	-	-	-	3.4	10.6
5	1.3	23.0	17.0	137.3	645.2	643.7	151.7	32.2	7.9	3.2	1.3	17.1	912.5	765.0
51	0.7	0.0	1.0	9.0	171.6	168.6	5.4	16.9	2.4	0.3	-	1.2	110.7	165.2
52	0.6	0.1	2.2	7.4	37.2	85.7	1.2	1.1	1.6	0.2	0.9	0.5	62.0	167.8
53	-	0.3	1.5	5.2	58.5	16.2	14.2	0.5	0.2	0.0	-	0.2	96.0	11.4
54	-	1.1	4.5	5.6	84.7	37.4	77.7	3.5	-	-	-	4.2	127.6	20.4
55	-	0.2	2.2	0.4	79.0	10.9	10.6	2.2	0.0	0.3	0.0	0.3	71.8	9.1
56	-	-	-	91.2	20.2	57.8	-	-	0.5	0.8	-	2.7	33.4	28.2
57	0.0	0.6	2.5	10.6	46.6	186.1	9.9	1.1	2.1	1.5	0.2	7.4	166.8	242.2
58	-	0.0	2.2	1.9	48.6	34.8	10.0	2.1	0.2	-	0.1	0.3	78.1	13.5
59	-	20.5	1.1	5.8	98.9	46.1	22.7	5.0	0.8	0.2	-	0.4	166.1	107.2
6	185.9	14.9	102.2	206.9	943.7	1781.2	112.5	136.8	40.0	12.8	37.3	35.9	1318.3	1934.2
61	-	0.9	0.3	0.0	4.3	3.3	0.3	0.7	-	-	0.0	-	12.8	5.0
62	0.1	4.3	10.5	0.1	69.6	4.7	1.0	1.2	2.0	-	1.1	-	79.9	14.2
63	1.4	0.1	1.5	2.9	4.0	46.9	0.1	5.6	0.2	0.0	-	-	33.9	67.7
64	-	0.8	3.9	82.2	57.9	462.1	8.3	31.3	1.6	3.4	0.0	21.1	121.2	454.6
65	0.4	6.4	12.6	8.7	143.1	42.2	23.0	2.1	10.0	1.3	10.5	5.0	158.6	16.7
66	0.1	0.2	11.3	1.4	60.5	28.9	9.8	1.9	5.0	1.9	2.7	-	120.8	41.0
67	2.6	0.3	30.9	54.0	326.4	374.4	11.8	22.1	17.4	2.0	7.8	8.4	386.1	330.4
68	180.7	0.1	3.3	36.4	57.3	741.2	25.4	63.4	-	3.2	2.2	0.2	91.9	895.6
69	0.5	1.8	27.9	21.3	220.5	77.7	32.7	8.5	3.8	1.1	13.0	1.2	313.0	109.1
7	9.5	75.9	308.8	147.0	1702.0	1147.6	263.8	100.6	24.5	5.3	2.6	50.3	4616.1	750.7
71	0.2	6.2	2.6	18.1	69.9	39.2	13.3	0.8	1.7	0.1	0.1	2.1	191.5	21.3
72	1.1	29.5	9.7	21.3	464.4	143.8	48.3	10.1	9.0	2.0	0.0	2.4	340.9	114.8
73	0.4	0.2	13.4	1.8	30.0	3.2	12.1	0.3	3.3	-	-	0.2	68.1	6.4
74	0.1	8.2	17.4	68.7	367.3	80.6	66.3	3.4	2.3	0.3	0.1	7.7	593.1	123.6
75	0.0	2.1	13.1	5.1	313.3	36.4	8.5	4.9	0.0	0.3	0.0	0.3	219.3	141.2
76	-	15.9	8.9	6.1	96.0	61.6	7.3	20.0	0.5	0.3	0.0	6.9	105.9	61.4
77	3.6	3.2	26.1	12.9	197.7	52.4	85.8	35.2	6.6	1.9	1.8	1.6	702.2	96.5
78	4.0	10.4	22.2	1.0	118.4	24.1	10.0	2.5	0.7	0.4	0.5	-	845.7	133.1
79	0.0	0.1	195.2	12.0	45.0	706.3	12.1	23.3	0.3	-	-	29.1	1549.4	52.3
-	-	-	194.3	-	2.5	685.0	-	1.0	-	-	-	-	487.4	-
-	-	-	194.3	-	-	379.0	-	1.0	-	-	-	-	475.1	-
-	-	-	-	-	2.5	306.0	-	-	-	-	-	29.0	12.3	-
-	-	-	-	-	-	-	-	-	-	-	-	-	-	-
8	4.7	20.6	71.0	73.9	1086.9	236.2	133.7	34.4	32.3	7.8	35.6	4.9	1090.1	220.8
81	-	2.8	2.1	35.2	14.8	20.8	1.8	1.0	0.7	0.0	0.0	-	59.5	35.7
82	1.3	0.4	12.1	1.7	34.1	21.3	2.0	5.8	5.8	2.0	0.1	0.1	54.7	67.5
83	-	0.0	0.3	0.1	6.3	0.0	0.4	0.0	0.6	0.0	0.2	-	5.9	0.1
84	1.5	1.2	7.8	1.2	237.0	8.1	10.8	6.5	7.7	0.1	34.4	0.0	190.8	12.0
85	0.6	0.6	25.7	0.2	12.3	0.2	1.6	0.1	6.1	1.2	0.1	-	29.6	0.7
87	0.8	14.7	2.9	23.2	179.4	121.5	42.1	6.3	0.4	3.1	0.0	3.9	183.1	39.7
88	0.0	0.1	1.7	1.6	55.1	1.5	35.2	0.7	0.2	0.0	-	-	84.0	3.6
89	0.5	0.8	18.4	10.6	547.9	63.0	39.8	14.0	10.8	1.5	0.8	0.8	482.5	61.4
9	0.0	0.7	0.0	1.5	1.6	7.2	1.4	4.1	0.0	0.0	0.0	-	7.5	3.9

TABELL 13. SAMHANDELEN MED DE VIKTIGSTE LAND. HOVEDGRUPPER ETTER SITC. JANUAR-APRIL 1992. MILL. KR  
(FORTS.) TRADE WITH PRINCIPAL COUNTRIES BY DIVISIONS OF THE SITC. JANUARY-APRIL 1992. MILLION KRONER

GRUPPE	UNGARN		ØSTERRIKE		SØR-AFRIKA		MALAYSIA		TAIWAN		HONG KONG		INDIA	
	INNF.	UTF.	INNF.	UTF.	INNF.	UTF.	INNF.	UTF.	INNF.	UTF.	INNF.	UTF.	INNF.	UTF.
I ALT	54.0	27.6	617.2	248.7	58.2	1.5	106.1	516.2	575.7	118.8	353.0	265.9	151.9	49.6
0	10.6	0.3	12.3	15.9	-	-	0.4	0.7	1.7	7.0	1.5	15.6	14.5	1.5
00	-	-	-	-	-	-	-	-	-	-	-	-	-	-
01	-	-	0.0	-	-	-	-	-	-	-	-	-	-	-
02	-	-	-	1.5	-	-	-	-	-	-	-	0.2	-	-
03	-	0.3	-	14.1	-	-	0.0	0.6	0.0	6.3	0.2	14.8	0.8	1.4
04	0.2	-	3.2	0.0	-	-	0.0	0.0	0.3	0.0	0.4	0.5	0.8	0.0
05	9.9	-	6.3	-	-	-	0.2	-	1.2	-	0.3	-	1.5	-
06	-	-	1.5	0.2	-	-	0.1	-	0.1	-	0.1	-	-	-
07	0.2	-	0.9	0.0	-	-	0.0	-	0.0	-	0.0	-	11.4	-
08	0.2	-	-	0.0	-	-	-	-	-	0.7	0.0	-	-	0.0
09	0.1	-	0.4	0.0	-	-	-	0.1	0.1	-	0.3	0.0	0.0	-
1	0.8	-	0.3	-	-	-	-	0.0	0.0	0.0	0.0	0.0	0.0	-
11	0.8	-	0.3	-	-	-	-	0.0	-	0.0	0.0	0.0	-	-
12	-	-	-	-	-	-	-	-	0.0	-	-	-	0.0	-
2	3.1	2.2	7.3	14.5	58.1	-	4.2	0.5	2.2	16.8	0.0	2.2	9.1	0.4
21	-	-	-	0.3	-	-	-	-	-	-	-	0.4	0.0	-
22	1.8	-	-	-	-	-	-	-	-	-	0.0	-	0.0	-
23	-	-	-	-	-	-	0.8	-	-	-	-	-	-	-
24	0.3	0.1	2.5	9.2	-	-	2.7	-	0.0	-	-	-	-	-
25	-	1.9	-	3.9	-	-	-	-	-	-	-	-	-	-
26	-	0.0	1.8	-	-	-	-	-	1.5	-	-	0.0	0.0	-
27	-	0.2	2.9	0.9	-	-	-	0.5	-	13.9	-	-	0.8	0.2
28	-	0.1	0.1	0.2	58.1	-	0.6	0.0	0.2	2.6	-	1.7	8.0	0.3
29	1.0	0.0	0.0	0.0	-	-	0.2	-	0.5	0.3	0.0	0.0	0.3	-
3	0.6	-	0.1	0.1	-	-	-	-	-	0.1	0.8	-	-	1.2
32	-	-	-	-	-	-	-	-	-	-	-	-	-	1.2
33	0.6	-	0.1	0.1	-	-	-	-	-	0.1	0.8	-	-	-
34	-	-	-	-	-	-	-	-	-	-	-	-	-	-
35	-	-	-	-	-	-	-	-	-	-	-	-	-	-
4	-	0.4	-	5.8	-	-	1.7	0.1	-	-	0.0	0.3	0.0	-
41	-	0.2	-	0.1	-	-	-	-	-	-	-	-	-	-
42	-	-	-	-	-	-	1.5	-	-	-	0.0	-	0.0	-
43	-	0.2	-	5.7	-	-	0.2	0.1	-	-	-	0.3	-	-
5	3.3	8.7	37.9	43.1	-	0.9	0.9	29.3	5.3	23.0	1.0	27.1	1.8	7.9
51	0.6	0.4	7.2	0.3	-	-	0.5	-	0.8	15.8	0.0	-	1.5	0.8
52	0.2	-	0.7	3.3	-	-	-	4.6	1.1	0.6	-	3.4	0.0	1.5
53	0.3	0.1	0.9	0.1	-	-	-	0.2	0.1	1.3	0.0	0.2	0.1	0.0
54	0.1	3.3	12.7	18.6	-	0.7	0.2	0.4	0.0	0.7	0.0	3.8	0.2	2.6
55	0.0	4.5	0.7	1.5	-	0.1	-	0.0	0.3	0.3	0.3	0.1	0.1	-
56	-	-	-	-	-	-	-	22.0	-	0.5	-	-	-	-
57	1.4	0.0	4.9	9.7	-	-	-	1.6	1.5	1.3	-	18.9	-	1.5
58	0.1	-	6.6	4.0	-	-	-	-	1.4	0.2	0.1	0.3	0.0	-
59	0.6	0.3	4.0	5.8	-	0.0	0.2	0.5	0.1	2.2	0.6	0.5	-	1.5
6	13.7	4.0	182.6	107.5	-	-	10.0	6.2	61.4	57.4	11.7	83.3	46.9	9.8
61	0.0	-	0.3	0.2	-	-	0.0	-	0.1	-	0.1	0.2	1.0	-
62	0.7	-	8.0	2.3	-	-	0.6	-	8.9	0.2	0.2	0.0	0.5	-
63	3.0	0.0	3.1	11.1	-	-	3.8	0.1	4.3	0.8	1.0	0.0	0.9	-
64	0.1	0.5	9.9	4.8	-	-	0.0	2.4	0.9	27.7	1.1	2.0	0.2	6.5
65	3.0	0.5	28.8	1.6	-	-	0.9	0.4	5.6	1.3	4.0	1.6	38.4	0.0
66	1.4	0.0	10.0	0.2	-	-	3.5	0.0	6.1	1.6	1.2	2.4	0.3	-
67	0.2	0.1	81.2	8.8	-	-	-	1.9	0.1	17.3	-	0.2	0.8	0.2
68	4.0	2.8	4.4	74.5	-	-	0.8	1.0	0.6	7.7	0.1	73.5	-	3.0
69	1.4	0.1	37.0	3.8	-	-	0.3	0.4	34.9	0.8	4.1	3.4	4.8	0.1
7	8.7	10.5	193.2	48.5	0.1	0.0	42.5	478.3	380.6	11.7	58.1	131.1	0.9	25.8
71	1.4	-	4.6	0.5	-	-	0.1	0.2	3.8	2.7	0.1	19.3	0.0	11.6
72	0.5	5.9	57.4	14.3	-	-	-	0.9	8.8	1.6	0.5	5.1	0.3	2.0
73	0.1	-	2.3	1.0	-	-	-	-	8.1	0.1	0.0	-	0.0	0.0
74	0.6	0.4	37.3	3.9	0.0	-	0.0	1.0	7.1	1.2	0.7	5.8	0.2	7.2
75	0.1	0.0	10.9	5.5	-	-	14.2	0.1	205.6	0.3	29.8	1.2	0.0	1.1
76	0.8	0.9	38.1	4.8	0.0	-	17.9	1.1	31.5	4.4	13.1	1.5	0.0	3.3
77	4.7	1.5	34.0	11.4	-	0.0	10.3	22.8	47.7	0.8	13.3	3.4	0.3	0.6
78	0.4	1.7	8.2	6.0	0.1	-	0.0	-	67.6	0.6	0.6	0.5	0.0	-
79	0.0	-	0.3	1.1	-	-	-	452.3	0.3	0.0	-	94.3	0.0	-
-	-	-	-	-	-	-	-	-	-	-	-	94.1	-	-
-	-	-	-	-	-	-	-	-	-	-	-	-	-	-
-	-	-	-	-	-	-	-	-	-	-	-	94.1	-	-
-	-	-	-	-	-	-	-	-	-	-	-	-	-	-
8	13.2	1.6	183.6	13.2	0.0	0.6	46.3	1.1	124.1	2.7	279.7	6.3	78.6	3.0
81	1.0	0.0	0.6	2.8	-	-	0.0	-	7.6	-	0.8	0.1	0.6	-
82	3.6	0.1	3.7	2.4	-	-	3.8	-	6.3	0.3	0.6	0.5	0.4	-
83	0.3	0.0	0.9	0.0	-	-	0.2	-	3.6	-	3.6	0.0	9.4	-
84	3.7	0.0	82.4	1.2	-	-	19.2	-	6.4	0.0	229.7	0.7	63.9	0.1
85	0.9	-	19.8	0.0	-	-	17.7	-	24.0	0.1	6.5	-	2.0	-
87	0.2	0.0	7.6	2.6	-	0.6	0.4	0.6	3.6	1.4	2.5	2.1	0.1	2.7
88	0.0	0.1	6.9	1.1	-	-	0.4	0.2	13.2	-	10.9	2.1	0.4	-
89	3.5	1.4	61.7	3.0	0.0	-	4.5	0.3	59.2	0.9	25.1	0.8	1.9	0.1
9	0.0	-	0.0	-	-	-	0.0	-	0.3	-	0.2	0.0	0.0	-

TABELL 13. SAMHANDELEN MED DE VIKTIGSTE LAND. HOVEDGRUPPER ETTER SITC. JANUAR-APRIL 1992. MILL. KR  
(FORTS.) TRADE WITH PRINCIPAL COUNTRIES BY DIVISIONS OF THE SITC. JANUARY-APRIL 1992. MILLION KRONER

GRUPPE	INDONESIA		ISRAEL		JAPAN		KINA		KOREA, REPUBLIKKEN		PAKISTAN		SAUDI-ARABIA	
	INNF.	UTF.	INNF.	UTF.	INNF.	UTF.	INNF.	UTF.	INNF.	UTF.	INNF.	UTF.	INNF.	UTF.
I ALT	73.7	38.7	93.1	413.3	2981.4	1137.2	692.3	160.2	432.5	355.8	77.5	19.5	10.0	90.0
0	2.9	0.7	40.0	8.6	7.0	390.6	14.5	1.5	5.9	5.6	7.3	1.7	-	1.3
00	-	-	-	-	-	-	-	-	-	-	-	-	-	-
01	-	-	0.1	-	-	0.0	-	-	-	-	-	-	-	-
02	-	-	-	-	0.0	44.3	-	-	-	0.1	-	-	-	-
03	0.6	0.4	-	8.4	5.8	345.7	0.8	1.5	5.5	5.5	-	-	-	0.8
04	0.0	-	0.1	0.0	0.1	0.2	0.3	-	-	-	0.5	1.7	-	-
05	0.3	-	39.3	0.1	0.2	0.2	12.1	-	0.2	-	0.5	-	-	-
06	-	-	0.0	0.0	0.0	-	0.5	-	-	-	2.5	-	-	-
07	1.9	-	0.3	0.1	0.1	-	0.4	-	-	-	0.1	-	-	0.5
08	-	0.3	0.2	-	0.0	0.1	-	-	0.0	-	3.8	-	-	-
09	0.0	-	0.0	-	0.8	0.1	0.3	-	0.2	-	0.0	-	-	-
1	-	-	0.0	-	0.6	1.1	0.0	-	-	-	-	-	-	-
11	-	-	0.0	-	0.6	1.1	0.0	-	-	-	-	-	-	-
12	-	-	-	-	-	-	-	-	-	-	-	-	-	-
2	7.8	1.3	20.7	3.2	2.0	16.9	35.1	0.2	1.2	6.0	1.3	2.4	-	0.1
21	-	-	-	-	-	1.1	-	-	-	0.1	-	-	-	-
22	-	-	-	-	0.0	-	0.1	-	-	-	0.0	-	-	-
23	-	-	-	-	0.0	-	-	-	-	-	0.1	-	-	-
24	7.7	-	-	-	0.0	0.4	0.3	-	0.6	-	-	-	-	-
25	-	0.5	-	3.0	-	-	-	-	-	-	-	1.0	-	-
26	0.1	-	-	-	1.0	-	-	-	-	-	0.9	0.2	-	-
27	-	0.8	6.6	0.2	0.2	12.6	1.7	0.2	-	1.4	-	0.0	-	0.1
28	-	-	-	-	0.2	0.4	32.6	-	-	4.2	0.0	1.2	-	-
29	0.0	-	14.1	-	0.5	2.5	0.5	-	0.6	0.3	0.2	0.0	-	-
3	1.5	-	-	322.9	0.2	0.0	4.9	-	-	-	-	-	-	-
32	1.5	-	-	-	-	-	2.0	-	-	-	-	-	-	-
33	-	-	-	322.9	0.2	0.0	3.0	-	-	-	-	-	-	-
34	-	-	-	-	-	-	-	-	-	-	-	-	-	-
35	-	-	-	-	-	-	-	-	-	-	-	-	-	-
4	1.4	-	-	0.1	0.2	-	0.2	0.7	-	0.4	-	0.1	-	0.4
41	-	-	-	-	0.2	-	-	-	-	0.4	-	-	-	-
42	1.4	-	-	-	0.0	-	0.2	-	-	-	-	0.1	-	-
43	-	-	-	0.1	-	-	-	0.7	-	-	-	-	-	0.4
5	0.3	20.9	5.5	3.1	36.8	234.7	14.5	92.3	5.8	8.6	0.0	3.2	9.9	15.4
51	0.1	0.3	-	0.2	3.8	159.4	2.4	0.2	0.2	0.2	-	-	2.2	0.6
52	-	1.5	0.5	1.2	12.6	49.2	7.9	1.2	-	1.9	-	0.6	0.1	3.0
53	-	0.4	-	0.1	1.2	0.3	0.2	-	0.3	0.5	-	0.1	-	1.2
54	-	1.1	0.1	0.2	1.6	14.3	1.1	3.1	1.9	0.9	-	1.1	-	5.6
55	-	-	0.6	0.3	1.2	0.1	0.4	-	0.0	0.0	0.0	0.2	-	1.0
56	-	8.6	3.1	-	-	4.5	-	87.6	-	0.1	-	-	-	0.1
57	0.2	-	0.4	0.2	6.8	1.5	0.2	0.4	0.1	2.5	-	0.7	7.5	0.8
58	-	-	0.3	0.0	4.6	2.0	0.2	0.0	0.6	-	-	-	-	-
59	-	9.0	0.4	0.9	5.0	3.4	2.2	-	2.8	2.5	-	0.5	-	3.1
6	21.2	2.1	3.7	59.3	461.0	331.3	58.9	0.9	176.8	21.7	39.5	3.5	0.1	28.1
61	0.0	-	-	0.1	0.2	0.2	0.2	0.0	1.2	-	0.5	-	-	-
62	0.0	-	1.8	0.0	43.6	0.1	0.3	-	27.8	0.0	0.0	-	0.1	0.2
63	20.0	0.0	0.0	0.1	0.2	0.2	2.7	-	4.8	0.3	-	-	-	0.5
64	0.0	0.2	0.1	27.7	8.2	24.6	1.5	-	3.1	-	-	2.0	-	6.4
65	0.2	-	0.3	1.2	7.9	1.4	27.4	0.7	8.0	0.8	38.7	0.6	0.0	4.4
66	0.1	-	0.3	18.8	8.5	1.0	6.7	0.0	1.4	1.0	0.1	-	-	0.1
67	0.2	-	0.0	0.9	357.1	92.0	0.0	-	0.8	10.1	-	0.3	-	-
68	-	1.4	-	7.7	0.2	206.4	0.9	0.0	0.0	8.7	-	0.6	-	0.8
69	0.6	0.4	1.2	2.8	35.0	5.5	19.1	0.1	129.6	0.8	0.2	-	-	15.7
7	0.3	13.3	14.0	14.2	2238.1	109.5	52.8	61.5	114.9	276.3	-	8.2	0.0	41.5
71	-	-	0.3	1.3	62.0	6.1	0.0	2.6	0.2	7.5	-	0.1	-	2.1
72	0.0	8.9	0.0	1.2	95.6	17.9	0.2	28.5	2.2	8.1	-	-	-	1.9
73	-	3.8	0.1	-	16.3	0.8	1.7	-	0.0	0.0	-	-	-	-
74	0.0	0.1	1.0	6.3	89.4	59.6	2.3	18.5	2.2	88.4	-	0.0	-	1.5
75	0.0	-	6.0	1.6	374.5	4.4	4.0	-	36.7	6.1	-	0.0	-	0.0
76	0.2	0.2	1.3	1.6	295.7	2.5	17.6	10.6	43.2	1.2	-	8.1	-	33.9
77	0.1	0.0	3.8	2.2	140.0	1.7	10.5	1.3	20.8	2.7	-	0.0	-	1.7
78	0.0	-	1.4	0.0	740.4	14.7	16.2	-	9.7	0.8	-	-	0.0	0.0
79	-	0.4	0.0	-	424.2	1.7	0.3	-	0.0	161.5	-	-	-	0.3
-	-	-	-	-	423.7	-	-	-	-	158.1	-	-	-	-
-	-	-	-	-	423.7	-	-	-	-	158.1	-	-	-	-
-	-	-	-	-	-	-	-	-	-	-	-	-	-	-
8	38.2	0.4	9.2	1.8	235.0	53.0	511.2	3.2	127.9	37.3	29.4	0.3	0.1	3.3
81	0.1	-	0.0	0.2	1.3	2.1	2.2	-	0.2	0.0	0.0	-	-	0.1
82	5.2	-	0.3	0.2	1.1	10.0	8.0	-	0.4	0.3	0.0	-	-	0.1
83	0.6	-	0.2	-	0.4	0.0	49.0	-	6.8	-	0.3	-	-	-
84	20.0	0.0	2.1	-	7.1	0.3	309.2	0.2	36.1	-	20.9	0.1	0.1	0.0
85	10.8	-	0.2	-	0.3	0.0	46.1	-	49.1	-	0.3	-	-	-
87	-	0.2	2.2	0.8	56.6	36.4	4.2	2.4	2.1	32.3	0.2	0.1	-	1.8
88	-	-	0.0	-	80.1	1.1	4.2	-	1.3	0.7	-	-	-	-
89	1.6	0.2	4.2	0.7	88.1	3.1	88.1	0.5	31.8	4.0	7.6	0.1	-	1.3
9	0.0	-	-	-	0.6	-	0.1	-	0.0	-	0.0	-	0.0	0.0

TABELL 13. SAMHANDELEN MED DE VIKTIGSTE LAND. HOVEDGRUPPER ETTER SITC. JANUAR-APRIL 1992. MILL. KR  
(FORTS.) TRADE WITH PRINCIPAL COUNTRIES BY DIVISIONS OF THE SITC. JANUARY-APRIL 1992. MILLION KRONER

GRUPPE	SINGAPORE		THAILAND		CANADA		U S A		ARGENTINA		BRASIL		AUSTRALIA	
	INNFM.	UTF.	INNFM.	UTF.	INNFM.	UTF.	INNFM.	UTF.	INNFM.	UTF.	INNFM.	UTF.	INNFM.	UTF.
I ALT	148.2	241.1	140.3	110.2	692.6	1335.8	5024.6	3024.7	38.6	15.6	185.4	242.7	104.7	151.8
0	2.9	15.1	28.6	1.9	73.4	15.1	208.2	153.0	15.2	5.3	105.6	157.7	12.3	20.6
00	-	-	-	-	0.1	-	2.5	0.0	-	-	-	-	-	-
01	-	0.0	0.0	-	0.0	-	0.7	1.8	-	0.0	0.9	-	2.8	0.3
02	-	0.5	0.0	-	0.0	6.8	0.0	43.1	-	-	-	-	-	12.6
03	1.1	13.1	3.4	1.3	36.5	7.0	59.3	104.8	0.2	5.3	-	157.7	-	7.2
04	0.4	0.2	5.0	0.0	24.5	0.7	25.6	2.3	2.5	-	-	-	0.5	0.5
05	0.0	0.0	11.7	-	2.6	0.0	100.5	0.1	12.2	-	36.0	-	8.9	-
06	-	0.0	7.3	-	0.0	0.1	0.8	0.0	0.3	-	-	-	-	-
07	-	0.0	0.1	-	0.1	0.0	0.6	0.3	-	-	67.2	-	0.0	-
08	0.2	0.0	0.3	-	9.1	0.3	12.8	0.2	-	-	1.5	-	-	-
09	1.2	1.1	0.6	0.6	0.4	0.2	5.4	0.3	-	-	-	-	0.1	-
1	-	0.2	0.0	0.0	0.9	0.0	31.0	1.2	0.7	-	3.9	-	1.9	0.1
11	-	0.2	0.0	0.0	0.9	0.0	7.1	0.5	0.7	-	0.3	-	1.9	0.1
12	-	0.0	-	-	0.0	0.0	23.9	0.7	-	-	3.6	-	-	-
2	2.3	3.6	2.2	1.3	446.5	10.6	195.6	13.2	14.4	0.1	10.4	1.8	57.8	5.7
21	-	0.0	-	-	-	0.2	0.4	0.2	-	-	-	-	-	-
22	0.0	-	0.1	-	0.5	-	164.8	-	-	-	0.0	-	-	-
23	-	-	-	-	-	-	3.5	-	-	-	-	-	-	-
24	1.9	-	0.9	-	2.4	-	14.1	-	14.0	-	9.2	-	0.8	-
25	-	-	-	0.6	0.0	0.4	0.1	-	-	-	-	-	-	-
26	-	0.2	-	-	0.0	-	4.3	-	-	-	0.1	-	0.0	-
27	-	3.4	-	0.7	-	9.3	2.7	11.9	-	0.0	0.0	1.8	0.0	5.6
28	-	-	-	0.0	442.6	0.7	1.1	0.6	-	-	0.2	0.0	53.9	-
29	0.4	-	1.3	-	1.1	0.0	4.6	0.5	0.4	0.1	0.7	-	3.1	0.1
3	-	0.0	-	-	0.1	1139.3	89.6	883.3	5.2	-	-	-	1.2	0.3
32	-	-	-	-	-	-	27.2	0.3	-	-	-	-	1.2	0.3
33	-	0.0	-	-	0.1	1139.3	62.1	883.0	5.2	-	-	-	-	0.0
34	-	-	-	-	-	-	0.2	-	-	-	-	-	-	-
35	-	-	-	-	-	-	-	-	-	-	-	-	-	-
4	-	0.3	0.0	0.1	0.2	1.5	1.2	8.1	0.5	-	0.1	-	-	0.3
41	-	0.0	-	-	0.2	0.9	0.7	7.0	-	-	-	-	-	0.2
42	-	-	0.0	-	-	-	0.2	-	0.5	-	0.1	-	-	-
43	-	0.3	-	0.1	-	0.6	0.3	1.1	-	-	-	-	-	0.1
5	0.5	45.0	0.7	65.4	38.3	16.8	294.1	207.1	0.1	2.3	5.5	8.4	7.6	31.9
51	-	22.0	0.1	0.8	2.9	2.8	31.2	14.4	-	0.3	0.2	0.7	-	0.4
52	-	6.1	0.1	2.9	0.0	6.6	36.1	44.5	0.1	0.1	2.1	2.9	-	8.5
53	0.0	6.0	-	0.7	0.1	0.1	38.8	22.9	-	0.6	0.1	1.7	0.0	0.0
54	-	0.5	0.0	2.8	21.3	1.7	38.5	15.8	-	0.6	0.1	1.5	3.3	0.8
55	0.0	3.0	0.1	0.8	1.6	0.4	18.6	6.4	-	-	0.0	0.1	0.1	1.5
56	-	0.2	-	53.1	9.8	-	5.0	70.5	-	-	-	-	-	9.3
57	-	4.4	-	2.9	2.1	4.6	26.5	13.9	-	0.6	-	0.2	1.6	4.1
58	0.4	0.0	0.1	-	0.3	0.0	18.7	2.4	-	-	0.0	0.2	0.0	0.2
59	0.1	2.7	0.3	1.5	0.2	0.6	80.7	16.1	0.0	0.0	2.9	1.2	2.5	7.1
6	6.2	40.5	15.9	19.1	38.3	50.4	250.6	715.0	1.5	4.4	28.0	63.6	11.0	48.4
61	-	0.1	1.7	-	0.2	0.2	0.4	16.8	0.0	-	0.0	-	9.8	-
62	0.2	0.1	0.6	-	1.4	0.6	30.6	1.3	0.0	0.1	0.9	0.4	0.2	0.2
63	1.1	0.2	3.8	0.6	4.1	-	5.7	2.9	-	-	3.6	-	-	0.0
64	0.0	8.1	0.3	4.7	0.6	2.0	16.7	75.3	-	-	0.2	0.1	0.2	14.9
65	0.1	0.6	6.0	0.2	1.5	3.0	29.6	9.3	0.0	1.0	6.6	0.1	0.1	1.2
66	0.3	0.1	2.0	2.1	1.8	0.7	16.6	6.4	0.0	-	0.8	0.0	0.1	0.1
67	0.0	7.8	-	5.0	0.6	33.1	36.2	185.0	-	1.3	0.7	4.9	-	12.3
68	0.1	17.1	-	1.0	24.9	6.2	26.5	388.6	0.5	1.9	11.8	58.0	0.1	15.7
69	4.3	6.4	1.5	5.5	3.2	4.6	88.1	29.5	1.0	0.1	3.3	0.0	0.5	3.9
7	114.0	115.8	18.6	15.7	78.6	55.9	3278.8	863.0	0.6	1.4	8.9	9.7	6.5	25.9
71	0.1	10.7	0.0	-	12.3	1.7	188.4	131.2	0.1	0.1	0.6	1.0	0.0	0.6
72	2.3	6.4	5.4	4.2	14.5	15.3	361.7	41.2	-	0.2	0.2	0.3	0.7	4.0
73	0.0	1.9	-	0.1	0.5	0.0	18.1	2.3	-	-	-	-	0.2	0.0
74	7.3	43.2	0.0	4.0	6.4	12.6	220.1	57.0	0.0	0.7	4.1	6.7	0.1	10.4
75	51.8	7.5	6.1	1.6	8.3	0.0	646.3	124.0	0.3	0.2	0.9	0.2	1.0	1.4
76	37.3	27.4	5.0	1.0	9.5	0.9	107.1	32.4	0.0	0.1	0.3	0.1	1.4	1.6
77	15.1	16.3	2.2	4.5	5.2	1.7	314.9	22.7	0.0	0.1	1.5	0.6	2.4	5.8
78	0.2	1.2	-	0.5	18.7	5.9	180.1	28.5	0.2	-	1.1	0.8	0.5	0.5
79	-	1.2	-	-	3.2	17.8	1241.9	423.7	-	-	0.0	-	0.1	1.6
-	-	-	-	-	-	17.0	-	377.8	-	-	-	-	-	-
-	-	-	-	-	-	-	-	287.7	-	-	-	-	-	-
-	-	-	-	-	-	17.0	-	90.1	-	-	-	-	-	-
8	22.3	20.5	74.2	6.6	16.3	46.1	672.8	180.7	0.3	2.0	23.1	1.4	6.4	18.7
81	0.1	1.2	1.0	0.3	0.8	0.5	4.8	1.6	-	-	0.0	-	-	1.0
82	2.6	0.5	4.3	0.0	0.8	3.9	4.8	38.8	0.0	-	0.9	-	0.1	1.1
83	0.3	-	2.4	-	0.0	0.0	2.0	0.2	0.1	-	0.1	-	-	-
84	6.4	0.0	27.2	-	1.3	0.2	30.8	3.7	0.0	0.1	5.0	0.0	0.2	0.9
85	1.9	0.0	25.1	-	1.3	0.2	5.6	0.2	-	-	14.6	0.0	0.0	0.1
87	1.7	13.9	0.0	2.2	4.8	10.8	292.1	70.7	-	1.1	0.1	0.5	3.6	5.0
88	2.1	0.0	0.5	-	0.6	-	65.4	4.9	0.0	-	0.8	0.0	0.0	0.0
89	7.3	4.9	13.8	4.0	6.6	30.6	267.4	60.6	0.1	0.9	1.5	0.8	2.4	10.7
9	0.0	0.1	0.0	-	0.1	-	2.7	0.1	-	-	0.1	0.0	0.0	0.0

TABELL 14. UTFØRSEL. VIKTIGERE VARER FORDELT PÅ BESTEMMELSESLAND  
 EXPORTS OF PRINCIPAL COMMODITIES BY COUNTRY OF DESTINATION

VARENØR. (H S)	VARE OG LAND	ENHET	APRIL	1992	JAN.-APRIL	1992	PROSENT	PROSENT
			MENGDE	VERDI	MENGDE	VERDI	AV VAREGR.	AV TRAD. EKSP.(1)
			1000 KR.		1000 KR.			
0302.1201	FERSK OPPDRETET LAKS	TONN						
	I ALT		10033	335005	31999	1083281	100,0	3,01
	BE BELGIA		381	14015	1371	49816	4,6	
	CH SVEITS		163	5590	647	22701	2,1	
	DE TYSKLAND (BRD)		1020	38157	3653	136714	12,6	
	DK DANMARK		1716	57533	5461	181748	16,8	
	ES SPANIA		1466	45037	4885	154083	14,2	
	FR FRANKRIKE		2461	77669	7621	242339	22,4	
	GB STORBRI. OG N.-IRL.		353	11871	1085	38707	3,6	
	IT ITALIA		638	19348	1989	61200	5,6	
	JP JAPAN		720	26302	2108	79578	7,3	
	NL NEDERLAND		234	8444	851	30400	2,8	
	SE SVERIGE		698	23239	1674	58325	5,4	
	US S A		31	1190	97	3840	0,4	
	ANDRE LAND		151	6609	556	23831	2,2	
0301.9100-9300								
0301.9902,9909								
0302.1101-1109								
0302.1209-2900								
0302.5000								
0302.6200-6909								
0304.1001-1003	FERSK ELLER KJØLT FISK OG FILETER	TONN						
0304.1005,1008	(UNNT. SILD), ELLERS							
	I ALT		14424	132469	31082	345943	100,0	0,96
	BE BELGIA		406	4601	928	11803	3,4	
	DE TYSKLAND (BRD)		1111	13375	2739	36553	10,6	
	DK DANMARK		4434	55957	12682	143276	41,4	
	ES SPANIA		158	3639	306	8002	2,3	
	FR FRANKRIKE		2035	23352	5155	62172	18,0	
	GB STORBRI. OG N.-IRL.		447	8017	798	14323	4,1	
	IT ITALIA		27	1546	97	4855	1,4	
	NL NEDERLAND		659	8081	2416	29168	8,4	
	SE SVERIGE		442	6997	994	15565	4,5	
	ANDRE LAND		4704	6903	4966	20226	5,8	
0303.2201	FRYST OPPDRETET LAKS	TONN						
	I ALT		1711	43900	4445	125145	100,0	0,35
	CH SVEITS		5	169	28	1224	1,0	
	DE TYSKLAND (BRD)		23	754	57	1407	1,1	
	DK DANMARK		104	3726	308	11081	8,9	
	FR FRANKRIKE		289	10282	1156	42249	33,8	
	GB STORBRI. OG N.-IRL.		39	946	63	1622	1,3	
	IT ITALIA		27	1129	67	2844	2,3	
	JP JAPAN		840	17823	1968	40999	32,8	
	KR KOREA, REPUBLIKKEN		-	-	66	3244	2,6	
	SE SVERIGE		65	1846	150	4496	3,6	
	ANDRE LAND		320	7226	582	15979	12,8	
0303.1000-2109								
0303.2209-4900								
0303.6000-7909	FRYST FISK ELLERS, IKKE FILETERT,	TONN						
	UNNTATT SILD							
	I ALT		14969	84342	67259	330851	100,0	0,92
	DE TYSKLAND (BRD)		711	4253	3899	26879	8,1	
	DK DANMARK		1157	13785	4652	54833	16,6	
	EG EGYPT		1151	2745	6259	15162	4,6	
	FR FRANKRIKE		133	938	634	7531	2,3	
	GB STORBRI. OG N.-IRL.		756	10796	1796	25588	7,7	
	JP JAPAN		4775	29470	14479	79856	24,1	
	NG NIGERIA		2668	6631	9883	23847	7,2	
	NL NEDERLAND		499	1396	1067	4195	1,3	
	PL POLEN		1042	2355	4468	11719	3,5	
	SE SVERIGE		209	3380	1645	13568	4,1	
	TR TYRKIA		721	1928	9940	28293	8,6	
	ANDRE LAND		1166	6666	8537	39381	11,9	
0304.2001-2004								
0304.2006-2009	FRYSTE FILETER AV FISK, UNNT. SILD	TONN						
	I ALT		5566	150141	20658	532164	100,0	1,48
	AT ØSTERRIKE		16	737	111	4082	0,8	
	CH SVEITS		29	1345	168	6613	1,2	
	DE TYSKLAND (BRD)		1158	29296	5031	112579	21,2	
	DK DANMARK		318	8795	1476	42806	8,0	
	FI FINLAND		152	4510	928	24152	4,5	
	FR FRANKRIKE		607	13921	2036	48724	9,2	
	GB STORBRI. OG N.-IRL.		2407	62636	7015	185278	34,8	
	JP JAPAN		20	1969	103	8716	1,6	
	SE SVERIGE		242	8017	1185	41437	7,8	
	US S A		416	13576	1133	36207	6,8	
	ANDRE LAND		202	5338	1474	21570	4,1	
0305.3004-3009								
0305.4100,4900	SALTET, TØRKET ELLER RØYKT FISK,	TONN						
0305.6200-6909	I.E.N., HERUNDER FILETER							
	I ALT		6090	181048	15811	490224	100,0	1,36
	DE TYSKLAND (BRD)		19	1710	68	5204	1,1	
	DK DANMARK		381	9616	782	20261	4,1	
	ES SPANIA		692	21574	2926	92082	18,8	
	FR FRANKRIKE		13	1107	317	10333	2,1	
	IT ITALIA		554	20121	1605	56848	11,6	
	PT PORTUGAL		4260	114263	9339	252370	51,5	
	SE SVERIGE		39	3154	145	11935	2,4	
	US S A		27	2822	145	14298	2,9	
	ANDRE LAND		104	6681	485	26891	5,5	

(1) TRADISJONELL EKSPORT = EKSPORT UNNTATT SKIP, OLJEPLATTFORMER, RÅOLJE OG NATURGASS. SE TABELL 1, KOLONNE B3.  
 (1) TRADITIONAL EXPORTS = EXPORTS EXCL. SHIPS, OIL PLATFORMS, CRUDE OIL AND NATURAL GAS. SEE TABLE 1, COLUMN B3.

TABELL 14. UTFØRSEL. VIKTIGERE VARER FORDELT PÅ BESTEMMELSESLAND  
 (FORTS.) EXPORTS OF PRINCIPAL COMMODITIES BY COUNTRY OF DESTINATION

VARENR. (H S)	VARE OG LAND	ENHET	APRIL 1992		JAN.-APRIL 1992		PROSENT AV VAREGR.	PROSENT AV TRAD. EKSP. (1)
			MENGDE	VERDI	MENGDE	VERDI		
			1000 KR.		1000 KR.			
0305.5101-5104 0305.5901-5902 0305.5904,5907	TØRRFISK	TONN						
	I ALT .....		185	16664	1113	100818	100,0	0,28
	CM KAMERUN .....		-	-	57	2754	2,7	
	IT ITALIA .....		147	15234	850	87867	87,2	
	NG NIGERIA .....		5	61	93	3730	3,7	
	ST SAO TOME OG PRINCIPE .....		23	815	23	815	0,8	
	US U S A .....		6	323	17	905	0,9	
	ANDRE LAND .....		4	232	74	4748	4,7	
0305.5107 0305.5903 0305.5905-5906 0305.5908	KLIPPFISK	TONN						
	I ALT .....		3279	107411	16750	576361	100,0	1,60
	AO ANGOLA .....		13	661	71	1876	0,3	
	BR BRASIL .....		309	9643	4678	157708	27,4	
	CG KONGO .....		115	2543	424	8940	1,6	
	CH SVEITS .....		74	3383	228	10708	1,9	
	DE TYSKLAND (BRD) .....		55	2617	163	7365	1,3	
	DO DEN DOMINIK. REPUB. ....		330	7672	570	13015	2,3	
	ES SPANIA .....		2	116	125	5405	0,9	
	FR FRANKRIKE .....		341	12957	977	37081	6,4	
	GA GABON .....		45	1054	225	5301	0,9	
	GP GUADELOPE .....		30	910	182	5600	1,0	
	IT ITALIA .....		242	9948	922	37087	6,4	
	JM JAMAICA .....		62	1021	491	8089	1,4	
	MQ MARTINIQUE .....		53	1839	360	13090	2,3	
	MX MEXICO .....		-	-	36	1384	0,2	
	PT PORTUGAL .....		1078	38099	5504	206740	35,9	
	US U S A .....		4	109	90	3781	0,7	
	VE VENEZUELA .....		13	561	138	6773	1,2	
	ANDRE LAND .....		516	14476	1567	46416	8,1	
0306.1100-2900 0307.1000-9900	KREPSDYR OG BLØTDYR, IKKE HERMETISKE	TONN						
	I ALT .....		853	46948	2979	134350	100,0	0,37
	DK DANMARK .....		66	963	308	5112	3,8	
	FO FÆRØYANE .....		130	733	203	1304	1,0	
	FR FRANKRIKE .....		0	27	91	5355	4,0	
	IS ISLAND .....		26	136	92	829	0,6	
	JP JAPAN .....		381	35768	1433	88965	66,2	
	SE SVERIGE .....		197	7085	732	27724	20,6	
	ANDRE LAND .....		53	2236	120	5061	3,8	
0406.1000-9000	OST OG OSTEMASSE	TONN						
	I ALT .....		1885	35017	8723	151402	100,0	0,42
	AU AUSTRALIA .....		147	3662	529	12575	8,3	
	CA CANADA .....		36	1153	219	6798	4,5	
	CH SVEITS .....		60	573	365	2832	1,9	
	DE TYSKLAND (BRD) .....		86	2335	146	4020	2,7	
	DK DANMARK .....		28	291	316	2764	1,8	
	ES SPANIA .....		98	1834	212	4062	2,7	
	GB STORB. OG N.-IRL. ....		58	1457	253	6322	4,2	
	JP JAPAN .....		589	7301	3498	43203	28,5	
	MX MEXICO .....		40	674	201	3205	2,1	
	SE SVERIGE .....		181	4527	648	15566	10,3	
	US U S A .....		318	8402	1836	43145	28,5	
	ANDRE LAND .....		243	2809	501	6909	4,6	
1504.2020,2090	SILDEOLJE OG ANNEN FISKEOLJE	TONN						
	I ALT .....		5639	11741	17057	38731	100,0	0,11
	DE TYSKLAND (BRD) .....		5	159	1302	2523	6,5	
	DK DANMARK .....		200	282	1435	2423	6,3	
	GB STORB. OG N.-IRL. ....		2412	4780	7413	15046	38,8	
	NL NEDERLAND .....		1300	2587	3947	8570	22,1	
	SE SVERIGE .....		316	674	337	1376	3,6	
	ANDRE LAND .....		1406	3260	2623	8794	22,7	
1604	FISK, TILBEREDT ELLER KONSERVET, KAVIAR OG KAVIARETTERLIKNINGER AV ROGN	TONN						
	I ALT .....		2501	65120	9312	244235	100,0	0,68
	AT ØSTERRIKE .....		28	882	89	2726	1,1	
	AU AUSTRALIA .....		24	1383	125	5263	2,2	
	CA CANADA .....		13	597	72	3154	1,3	
	CH SVEITS .....		107	3283	721	21849	8,9	
	DE TYSKLAND (BRD) .....		96	2120	792	11717	4,8	
	DK DANMARK .....		16	473	132	3555	1,5	
	FI FINLAND .....		122	2907	369	8687	3,6	
	FR FRANKRIKE .....		5	115	147	5181	1,3	
	IT ITALIA .....		576	19212	1751	58990	24,2	
	JP JAPAN .....		49	1831	97	3790	1,6	
	SE SVERIGE .....		854	20201	2918	70312	28,8	
	US U S A .....		140	5398	826	30828	12,6	
	ANDRE LAND .....		472	6717	1272	20184	8,3	

(1) TRADISJONELL EKSPORT = EKSPORT UNNTATT SKIP, OLJEPLATTFORMER, RÅOLJE OG NATURGASS. SE TABELL 1, KOLONNE B3.  
 (1) TRADITIONAL EXPORTS = EXPORTS EXCL. SHIPS, OIL PLATFORMS, CRUDE OIL AND NATURAL GAS. SEE TABLE 1, COLUMN B3.

TABELL 14. UTFØRSEL. VIKTIGERE VARER FORDELT PÅ BESTEMMELSESLAND  
 (FORTS.) EXPORTS OF PRINCIPAL COMMODITIES BY COUNTRY OF DESTINATION

VARENR. (H S)	VARE OG LAND	ENHET	APRIL 1992		JAN.-APRIL 1992		PROSENT AV VAREGR.	PROSENT AV TRAD. EKSP.(1)
			MENGDE	VERDI	MENGDE	VERDI		
			1000 KR.		1000 KR.			
1605	KREPSDYR OG BLØTDYR, TILBEREDT ELLER KONSERVERT	TONN						
	I ALT .....		939	46561	4034	186457	100,0	0,52
	CA CANADA .....		15	1027	35	1880	1,0	
	CH SVEITS .....		5	187	52	2259	1,2	
	DE TYSKLAND (BRD) .....		11	553	70	4311	2,3	
	DK DANMARK .....		80	3630	261	10976	5,9	
	FI FINLAND .....		142	6120	580	22388	12,0	
	FR FRANKRIKE .....		31	1631	107	5562	3,0	
	GB STORBRIIT. OG N.-IRL. ....		190	8723	952	41566	22,3	
	SE SVERIGE .....		447	23681	1916	93987	50,4	
	ANDRE LAND .....		18	1010	63	3528	1,9	
2301.2000	MJØL OG PELLETER AV FISK, KREPSDYR ELLER BLØTDYR	TONN						
	I ALT .....		16621	56230	53833	186753	100,0	0,52
	CH SVEITS .....		-	-	11009	39577	21,2	
	DE TYSKLAND (BRD) .....		3409	10227	3409	10227	5,5	
	FI FINLAND .....		3495	12809	7907	28520	15,3	
	FR FRANKRIKE .....		1001	3854	2808	10881	5,8	
	GB STORBRIIT. OG N.-IRL. ....		5152	16843	16082	51158	27,4	
	IE IRLAND .....		1000	3010	1970	6485	3,5	
	SE SVERIGE .....		2248	8022	9100	33102	17,7	
	US U S A .....		-	-	39	195	0,1	
	ANDRE LAND .....		316	1466	1510	6608	3,5	
2709.0000	RÅOLJE	TONN						
	I ALT .....		7871582	6973122	30899400	26341505	100,0	73,11(2)
	BE BELGIA .....		99364	87533	714535	612087	2,3	
	CA CANADA .....		146626	130568	1365597	1139274	4,3	
	DE TYSKLAND (BRD) .....		759918	682535	3371425	2921965	11,1	
	DK DANMARK .....		261524	228182	1033700	878337	3,3	
	ES SPANIA .....		-	-	70556	60322	0,2	
	FI FINLAND .....		185406	161152	640767	544471	2,1	
	FR FRANKRIKE .....		872777	781032	2624150	2071141	7,9	
	GB STORBRIIT. OG N.-IRL. ....		3543447	3130108	14055829	11907073	45,2	
	IE IRLAND .....		65776	58608	593109	506729	1,9	
	IL ISRAEL .....		126922	113090	374318	322871	1,2	
	IT ITALIA .....		266274	233817	403460	349618	1,3	
	NL NEDERLAND .....		671141	591966	2742863	2370667	9,0	
	PL POLEN .....		281925	251087	536817	463869	1,8	
	SE SVERIGE .....		457761	405195	1692982	1441722	5,5	
	US U S A .....		132721	118249	879292	751359	2,9	
	ANDRE LAND .....		-	-	-	-	-	
2710.0011-0094	PETROLEUMSPRODUKTER (UNNT. SMØRE- OLJER MV.)	KUB.M.						
	I ALT .....		636788	516373	3408874	2780120	100,0	7,72
	BE BELGIA .....		-	-	72244	58954	2,1	
	DE TYSKLAND (BRD) .....		154642	130121	450956	378058	13,6	
	DK DANMARK .....		55332	42818	189714	160738	5,8	
	FI FINLAND .....		50483	46642	118947	111561	4,0	
	FO FÆRØYANE .....		6653	6077	45992	41032	1,5	
	FR FRANKRIKE .....		120100	107065	767890	686917	24,7	
	GB STORBRIIT. OG N.-IRL. ....		60719	52451	376728	334558	12,0	
	IS ISLAND .....		4	12	92373	79767	2,9	
	IT ITALIA .....		117877	78556	428128	272505	9,8	
	NL NEDERLAND .....		43941	30170	250347	185350	6,7	
	SE SVERIGE .....		27019	22453	384424	297052	10,7	
	US U S A .....		-	-	169654	131542	4,7	
	ANDRE LAND .....		18	8	61477	42086	1,5	
2711.2100	NATURGASS, I GASSFORM	1000 KUB.M.						
	I ALT .....		2253795	1357916	9222491	5391903	100,0	14,96(2)
	BE BELGIA .....		227065	131698	906697	503292	9,3	
	DE TYSKLAND (BRD) .....		768527	445746	3096247	1717986	31,9	
	FR FRANKRIKE .....		510023	295813	2063030	1144490	21,2	
	GB STORBRIIT. OG N.-IRL. ....		507142	344857	2193588	1491640	27,7	
	NL NEDERLAND .....		241038	139802	962929	534495	9,9	
	ANDRE LAND .....		-	-	-	-	-	
3901-3906	POLYMERER, UBEARBEIDDE	TONN						
	I ALT .....		30991	167322	128908	705800	100,0	1,96
	DE TYSKLAND (BRD) .....		7844	40364	37380	195066	27,6	
	DK DANMARK .....		3910	20611	13069	71588	10,1	
	FI FINLAND .....		3575	16115	14492	66916	9,5	
	FR FRANKRIKE .....		1079	5129	2787	14490	2,1	
	GB STORBRIIT. OG N.-IRL. ....		4824	34060	20882	146673	20,8	
	HK HONG KONG .....		1699	7419	4070	16920	2,4	
	IE IRLAND .....		22	73	1212	7214	1,0	
	IS ISLAND .....		267	1417	735	4059	0,6	
	IT ITALIA .....		326	1925	1177	7208	1,0	
	NL NEDERLAND .....		478	3140	3188	19747	2,8	
	SE SVERIGE .....		6016	30983	23962	123608	17,5	
	SG SINGAPORE .....		29	774	143	2779	0,4	
	ANDRE LAND .....		922	5313	5811	29532	4,2	

- (1) TRADISJONELL EKSPORT = EKSPORT UNNTATT SKIP, OLJEPLATTFORMER, RÅOLJE OG NATURGASS. SE TABELL 1, KOLONNE B3.  
 (2) DISSE PROSENTTALLENE AVVIKER FRA DE ØVRIGE FORDI RÅOLJE OG NATURGASS IKKE INNGÅR I TRADISJONELLE VARER.  
 (1) TRADITIONAL EXPORTS = EXPORTS EXCL. SHIPS, OIL PLATFORMS, CRUDE OIL AND NATURAL GAS. SEE TABLE 1, COLUMN B3.  
 (2) THESE PERCENTAGE FIGURES DEVIATE FROM THE OTHERS AS CRUDE OIL AND NATURAL GAS ARE NOT INCLUDED IN TRADITIONAL COMMODITIES.



TABELL 14. UTFØRSEL. VIKTIGERE VARER FORDELT PÅ BESTEMMELSESLAND  
 (FORTS.) EXPORTS OF PRINCIPAL COMMODITIES BY COUNTRY OF DESTINATION

VARENR. (H S)	VARE OG LAND	ENHET	APRIL 1992		JAN.-APRIL 1992		PROSENT AV VAREGR.	PROSENT AV TRAD. EKSP.(1)
			MENGDE	VERDI	MENGDE	VERDI		
			1000 KR.		1000 KR.			
3907-3914	POLYETERE, POLYESTERE, POLYAMIDER, HARPIKSER, POLYURETANER, SILIKONER, NATURLIGE POLYMERER MV., UBEARBEIDDE	TONN						
	I ALT		5796	85631	24694	369877	100,0	1,03
	AT ØSTERRIKE		333	2182	1080	9074	2,5	
	AU AUSTRALIA		11	362	73	3406	0,9	
	CA CANADA		48	607	255	3215	0,9	
	CH SVEITS		31	310	61	718	0,2	
	DE TYSKLAND (BRD)		661	11337	2700	47003	12,7	
	DK DANMARK		712	10262	3432	46352	12,5	
	ES SPANIA		101	1836	543	8495	2,3	
	FI FINLAND		193	2583	819	11268	3,0	
	FR FRANKRIKE		324	6195	1695	33929	9,2	
	GB STORBRIIT. OG N.-IRL.		545	10897	1850	39389	10,6	
	GR HELLAS		75	907	437	4966	1,3	
	IT ITALIA		120	3499	731	17903	4,8	
	KR KOREA, REPUBLIKKEN		1	45	32	1316	0,4	
	NL NEDERLAND		461	6521	2454	31510	8,5	
	SE SVERIGE		1510	14008	6019	61088	16,5	
	TR TYRKIA		25	1138	154	7078	1,9	
	US U S A		73	4333	303	12139	3,3	
	ANDRE LAND		573	8609	2058	31029	8,4	
3915-3921	AVFALL, SKRAP OG HALVFABRIKATER AV PLAST	TONN						
	I ALT		4208	62027	16596	243232	100,0	0,68
	AT ØSTERRIKE		105	1922	231	4163	1,7	
	DE TYSKLAND (BRD)		266	4361	930	14045	5,8	
	DK DANMARK		283	5049	1455	22989	9,5	
	FI FINLAND		204	2808	872	12275	5,0	
	FR FRANKRIKE		223	2760	1038	12664	5,2	
	GB STORBRIIT. OG N.-IRL.		858	9227	3234	38135	15,7	
	IT ITALIA		44	719	168	2847	1,2	
	NL NEDERLAND		40	892	329	7024	2,9	
	PL POLEN		377	5096	523	7329	3,0	
	SE SVERIGE		1441	23473	6392	101425	41,7	
	ANDRE LAND		368	5721	1424	20337	8,4	
3922-3926	FERDIGE VARER AV PLAST (UNNT. MØBLER, LEKETØY MV.)	TONN						
	I ALT		1963	51806	8426	217255	100,0	0,60
	DE TYSKLAND (BRD)		178	4333	976	18960	8,7	
	DK DANMARK		243	4796	1137	24142	11,1	
	FI FINLAND		143	3807	725	17992	8,3	
	FR FRANKRIKE		101	2447	352	7811	3,6	
	GB STORBRIIT. OG N.-IRL.		333	6597	1220	24601	11,3	
	IT ITALIA		3	316	20	2633	1,2	
	NL NEDERLAND		66	1961	200	6741	3,1	
	PT PORTUGAL		4	617	84	3352	1,5	
	SE SVERIGE		727	21057	2989	85334	39,3	
	US U S A		57	1490	185	5062	2,3	
	ANDRE LAND		108	4385	539	20629	9,5	
4301.1000-8000	RÅ PELSSKINN (UNNT. KLIPP)	STK.						
	I ALT		30401	8738	527214	115901	100,0	0,32
	DK DANMARK		27271	8171	505520	112617	97,2	
	FI FINLAND		948	205	2994	618	0,5	
	HK HONG KONG		-	-	100	38	-	
	JP JAPAN		358	180	1737	783	0,7	
	KR KOREA, REPUBLIKKEN		-	-	519	80	0,1	
	SE SVERIGE		1549	155	15360	1550	1,3	
	ANDRE LAND		275	27	984	214	0,2	
4407-4408	TRELAST, SKÅRET ELLER HØVLET, UNNT. PARKETTSTAV FAST MÅL	KUB.M.						
	I ALT		73187	96868	275057	369715	100,0	1,03
	BE BELGIA		1663	1660	6868	6585	1,8	
	CH SVEITS		1473	2343	5075	8215	2,2	
	DE TYSKLAND (BRD)		29061	42211	107867	158920	43,0	
	DK DANMARK		5957	8556	24944	35821	9,7	
	FR FRANKRIKE		4289	6086	20813	27482	7,4	
	GB STORBRIIT. OG N.-IRL.		12551	15238	38835	47554	12,9	
	NL NEDERLAND		9649	9702	38891	40949	11,1	
	SE SVERIGE		5011	5047	15075	18007	4,9	
	ANDRE LAND		3533	6025	16689	26182	7,1	
4701.0000	MEKANISK TREMASSE	TØRRVEKT TONN						
	I ALT		11668	25954	58227	129443	100,0	0,36
	BE BELGIA		625	1420	3895	8355	6,5	
	DE TYSKLAND (BRD)		3948	8471	15804	34967	27,0	
	DK DANMARK		65	159	1903	3966	3,1	
	FR FRANKRIKE		1516	3251	5149	12008	9,3	
	GB STORBRIIT. OG N.-IRL.		1682	4278	6745	15379	11,9	
	IT ITALIA		840	1572	5532	11413	8,8	
	NL NEDERLAND		1206	3018	8875	21590	16,7	
	SE SVERIGE		895	2121	5214	12088	9,3	
	ANDRE LAND		891	1664	5111	9677	7,5	

 (1) TRADISJONELL EKSPORT = EKSPORT UNNTATT SKIP, OLJEPLATTFORMER, RÅOLJE OG NATURGASS. SE TABELL 1, KOLONNE B3.  
 (1) TRADITIONAL EXPORTS = EXPORTS EXCL. SHIPS, OIL PLATFORMS, CRUDE OIL AND NATURAL GAS. SEE TABLE 1, COLUMN B3.

TABELL 14. UTFØRSEL. VIKTIGERE VARER FORDELT PÅ BESTEMMELSESLAND  
 (FORTS.) EXPORTS OF PRINCIPAL COMMODITIES BY COUNTRY OF DESTINATION

VARENØR. (H S)	VARE OG LAND	ENHET	APRIL 1992		JAN.-APRIL 1992		PROSENT AV VAREGR.	PROSENT AV TRAD. EKSP.(1)
			MENGDE	VERDI	MENGDE	VERDI		
			1000 KR.		1000 KR.			
4702-4705	CELLULOSE (HERUNDER DISSOLVING- MASSE) TØRRVEKT	TONN						
	I ALT		36040	128176	133815	469094	100,0	1,30
	AT ØSTERRIKE		100	454	825	3844	0,8	
	BE BELGIA		2893	10591	8205	30444	6,5	
	DE TYSKLAND (BRD)		9180	34579	30961	119209	25,4	
	DK DANMARK		3253	11187	5328	17922	3,8	
	ES SPANIA		528	1547	875	2818	0,6	
	FI FINLAND		1125	4072	5915	19345	4,1	
	FR FRANKRIKE		1814	6389	7302	25179	5,4	
	GB STORBØRIT. OG N.-IRL.		2326	8010	17214	60233	12,8	
	IT ITALIA		1575	4861	5844	16667	3,6	
	NL NEDERLAND		3516	14265	16721	62848	13,4	
	PL POLEN		24	102	114	480	0,1	
	SE SVERIGE		7119	24673	24223	80470	17,2	
	ANDRE LAND		2585	7446	10291	29636	6,3	
4802.5100-6000	ANNET TRYKKPAPIR	TONN						
	I ALT		17402	81691	72900	342366	100,0	0,95
	AU AUSTRALIA		168	653	382	1475	0,4	
	BE BELGIA		177	775	790	3557	1,0	
	DE TYSKLAND (BRD)		5952	29244	25904	129165	37,7	
	DK DANMARK		422	2098	1638	8731	2,6	
	ES SPANIA		411	1580	2159	8366	2,4	
	FR FRANKRIKE		792	3629	3027	14540	4,2	
	GB STORBØRIT. OG N.-IRL.		4412	22679	13331	69929	20,4	
	GR HELLAS		270	1492	1093	4690	1,4	
	IN INDIA		413	1123	2286	6410	1,9	
	IT ITALIA		225	902	1731	7556	2,2	
	JP JAPAN		924	4086	5402	24159	7,1	
	NL NEDERLAND		520	2041	2130	8929	2,6	
	US U S A		1907	7411	9152	35127	10,3	
	ANDRE LAND		808	3980	3876	19732	5,8	
4804	KRAFTPAPIR OG KRAFTPAPP, UBESTRØKET	TONN						
	I ALT		14691	60924	58944	254703	100,0	0,71
	BE BELGIA		677	3206	2973	12329	4,8	
	CH SVEITS		161	990	540	3603	1,4	
	DE TYSKLAND (BRD)		6360	25268	23420	95058	37,3	
	DK DANMARK		471	2462	1408	7517	3,0	
	FR FRANKRIKE		125	826	475	3210	1,3	
	GB STORBØRIT. OG N.-IRL.		4659	17403	19187	79947	31,4	
	IT ITALIA		249	988	1224	4644	1,8	
	NL NEDERLAND		564	3440	3612	21792	8,6	
	SE SVERIGE		668	3531	1918	9557	3,8	
	ANDRE LAND		757	2809	4186	17045	6,7	
4805.3000	SULFITOMSLAGSPAPIR	TONN						
	I ALT		1039	7791	4935	37291	100,0	0,10
	AU AUSTRALIA		49	437	173	1733	4,6	
	BE BELGIA		88	457	302	1656	4,4	
	DE TYSKLAND (BRD)		297	1857	1636	10208	27,4	
	DK DANMARK		44	370	311	2976	8,0	
	GB STORBØRIT. OG N.-IRL.		396	2751	1869	13342	35,8	
	IL ISRAEL		-	-	1	15	-	
	SE SVERIGE		39	402	167	1847	5,0	
	TR TYRKIA		15	130	88	788	2,1	
	ANDRE LAND		113	1388	388	4726	12,7	
4806.2000	GREASEPROOF	TONN						
	I ALT		1743	17592	7027	70814	100,0	0,20
	CA CANADA		44	614	129	1875	2,6	
	DE TYSKLAND (BRD)		224	2180	725	7161	10,1	
	DK DANMARK		128	1648	489	6146	8,7	
	FR FRANKRIKE		87	1073	250	3156	4,5	
	GB STORBØRIT. OG N.-IRL.		248	3006	1439	15920	22,5	
	NL NEDERLAND		7	112	246	1955	2,8	
	SE SVERIGE		45	588	233	2860	4,0	
	SU SOVJETUNIONEN		-	-	2	88	0,1	
	TR TYRKIA		170	1148	451	2865	4,0	
	US U S A		500	4400	2112	18974	26,8	
	ANDRE LAND		291	2823	950	9815	13,9	
7202.1100-1900	FERROMANGAN	TONN						
	I ALT		12801	57720	64951	298877	100,0	0,83
	AT ØSTERRIKE		300	1140	1550	5301	1,8	
	AU AUSTRALIA		174	860	960	4745	1,6	
	BE BELGIA		750	3226	6417	29418	9,8	
	CA CANADA		1022	2912	7904	31331	10,5	
	CH SVEITS		-	-	1550	5403	1,8	
	DE TYSKLAND (BRD)		3271	13600	11758	48987	16,4	
	FI FINLAND		86	471	457	2387	0,8	
	FR FRANKRIKE		405	2012	5805	31506	10,5	
	GB STORBØRIT. OG N.-IRL.		1193	6901	6646	40103	13,4	
	IT ITALIA		-	-	3501	13775	4,6	
	JP JAPAN		-	-	651	3194	1,1	
	NL NEDERLAND		700	2436	2300	8688	2,9	
	PK PAKISTAN		-	-	20	100	-	
	SE SVERIGE		1588	6364	4955	20384	6,8	
	US U S A		2540	13633	5278	27680	9,3	
	ANDRE LAND		772	4167	5200	25875	8,7	

 (1) TRADISJONELL EKSPORT = EKSPORT UNNTATT SKIP, OLJEPLATTFORMER, RÅOLJE OG NATURGASS. SE TABELL 1, KOLONNE B3.  
 (1) TRADITIONAL EXPORTS = EXPORTS EXCL. SHIPS, OIL PLATFORMS, CRUDE OIL AND NATURAL GAS. SEE TABLE 1, COLUMN B3.

TABELL 14. UTFØRSEL. VIKTIGERE VARER FORDELT PÅ BESTEMMELSESLAND  
 (FORTS.) EXPORTS OF PRINCIPAL COMMODITIES BY COUNTRY OF DESTINATION

VARENR. (H S)	VARE OG LAND	ENHET	APRIL 1992		JAN.-APRIL 1992		PROSENT AV VAREGR.	PROSENT AV TRAD. EKSP. (1)
			MENGDE	VERDI	MENGDE	VERDI		
			1000 KR.		1000 KR.			
7202.2100	FERROSILISIUM, SOM INNEHOLDER OVER 55 PST. SI	TONN						
	I ALT .....		33796	125930	116730	460286	100,0	1,28
	BE BELGIA .....		2003	7337	3926	13794	3,0	
	CH SVEITS .....		293	356	1924	5243	1,1	
	DE TYSKLAND (BRD) .....		6758	25003	21485	88305	19,2	
	DK DANMARK .....		221	1021	789	3582	0,8	
	FI FINLAND .....		306	1423	1489	6440	1,4	
	FR FRANKRIKE .....		801	4556	2739	13075	2,8	
	GB STORB. OG N.-IRL. ....		6911	22673	15950	56961	12,4	
	IR IRAN .....		409	2141	5719	25496	5,5	
	IT ITALIA .....		3347	14135	14206	59713	13,0	
	JP JAPAN .....		3136	13364	15803	66948	14,5	
	KR KOREA, REPUBLIKKEN .....		61	353	2019	7908	1,7	
	NL NEDERLAND .....		944	2642	2870	8718	1,9	
	PK PAKISTAN .....		-	-	30	117	-	
	SE SVERIGE .....		1484	6124	5274	22342	4,9	
	TR TYRKIA .....		40	179	272	1257	0,3	
	US U S A .....		5501	18471	11655	39163	8,5	
	ANDRE LAND .....		1582	6174	10581	41223	9,0	
7202.3000	FERROSILICOMANGAN	TONN						
	I ALT .....		9685	34707	66442	243245	100,0	0,68
	BE BELGIA .....		2517	9187	9042	33396	13,7	
	DE TYSKLAND (BRD) .....		1500	4480	15430	55057	22,6	
	DK DANMARK .....		406	1547	1256	4842	2,0	
	ES SPANIA .....		1000	3073	3021	11137	4,6	
	FI FINLAND .....		190	1087	3271	12624	5,2	
	FR FRANKRIKE .....		1200	4229	5640	20590	8,5	
	GB STORB. OG N.-IRL. ....		1841	6934	7104	25596	10,5	
	IT ITALIA .....		-	-	5350	19232	7,9	
	JP JAPAN .....		-	-	412	1277	0,5	
	LU LUXEMBOURG .....		-	-	1400	4747	2,0	
	SE SVERIGE .....		871	3677	3751	15795	6,5	
	US U S A .....		-	-	6755	26453	10,9	
	ANDRE LAND .....		160	493	4010	12498	5,1	
7208-7212	FLATVASEDE PRODUKTER AV JERN OG STÅL	TONN						
	I ALT .....		13520	65049	57472	273951	100,0	0,76
	DE TYSKLAND (BRD) .....		48	323	157	809	0,3	
	DK DANMARK .....		1635	7889	12152	56132	20,5	
	DZ ALGERIE .....		1035	6334	1035	6334	2,3	
	FI FINLAND .....		335	1715	807	4207	1,5	
	GB STORB. OG N.-IRL. ....		2968	15249	16980	88742	32,4	
	PL POLEN .....		552	2467	1463	6724	2,5	
	SE SVERIGE .....		5042	23355	16466	75074	27,4	
	US U S A .....		1736	7036	7840	33282	12,1	
	ANDRE LAND .....		171	682	573	2647	1,0	
7213-7216	STANGSTÅL OG PROFILSTÅL	TONN						
	I ALT .....		20980	50222	108225	252806	100,0	0,70
	DE TYSKLAND (BRD) .....		4216	7170	34135	67912	26,9	
	DK DANMARK .....		3517	9890	16148	45722	18,1	
	ES SPANIA .....		977	4269	2751	10405	4,1	
	GB STORB. OG N.-IRL. ....		5002	11511	17755	39113	15,5	
	IE IRLAND .....		3530	6066	3530	6066	2,4	
	IT ITALIA .....		-	-	8337	21819	8,6	
	NL NEDERLAND .....		1564	4024	7716	19959	7,9	
	PT PORTUGAL .....		14	54	14	54	-	
	SE SVERIGE .....		1371	4446	4576	14596	5,8	
	ANDRE LAND .....		790	2791	13444	27161	10,7	
7308	JERN-OG STÅLKONSTRUKSJONER OG DELER (UNNT. PREFABRIKERTE BYGNINGER)	TONN						
	I ALT .....		1442	23408	8745	192331	100,0	0,53
	DE TYSKLAND (BRD) .....		66	2155	2415	33581	17,5	
	DK DANMARK .....		16	339	237	7803	4,1	
	ES SPANIA .....		14	1108	136	8992	4,7	
	FR FRANKRIKE .....		23	1019	75	3143	1,6	
	GB STORB. OG N.-IRL. ....		265	3463	390	10795	5,6	
	NL NEDERLAND .....		6	345	967	51625	26,8	
	SE SVERIGE .....		854	11398	3605	56885	29,6	
	SG SINGAPORE .....		1	41	25	1018	0,5	
	ANDRE LAND .....		199	3541	895	18487	9,6	
7402.0000								
7403.1100-1900	KOPPER, ULEGERT, UBEARBEIDD	TONN						
	I ALT .....		3797	54233	13676	185980	100,0	0,52
	DE TYSKLAND (BRD) .....		24	357	249	3273	1,8	
	FR FRANKRIKE .....		609	8483	635	8808	4,7	
	GB STORB. OG N.-IRL. ....		1716	24423	7397	100130	53,8	
	NL NEDERLAND .....		-	-	37	527	0,3	
	SE SVERIGE .....		1415	20501	5258	71847	38,6	
	ANDRE LAND .....		32	469	101	1395	0,8	

(1) TRADISJONELL EKSPORT = EKSPORT UNNTATT SKIP, OLJEPLATTFORMER, RÅOLJE OG NATURGASS. SE TABELL 1, KOLONNE B3.

(1) TRADITIONAL EXPORTS = EXPORTS EXCL. SHIPS, OIL PLATFORMS, CRUDE OIL AND NATURAL GAS. SEE TABLE 1, COLUMN B3.

TABELL 14. UTFØRSEL. VIKTIGERE VARER FORDELT PÅ BESTEMMELSESLAND  
 (FORTS.) EXPORTS OF PRINCIPAL COMMODITIES BY COUNTRY OF DESTINATION

VARENØR. (H S)	VARE OG LAND	ENHET	APRIL 1992		JAN.-APRIL 1992		PROSENT AV VAREGR.	PROSENT AV TRAD. EKSP.(1)
			MENGDE	VERDI	MENGDE	VERDI		
			1000 KR.		1000 KR.			
7502.1000	NIKKEL, ULEGERT, UBEARBEIDD	TONN						
	I ALT .....		4374	217023	17229	812601	100,0	2,26
	AU AUSTRALIA .....		18	907	72	3425	0,4	
	BR BRASIL .....		342	17063	1224	58048	7,1	
	CA CANADA .....		2	114	2	114	-	
	DE TYSKLAND (BRD) .....		5	228	11	519	0,1	
	FR FRANKRIKE .....		5	234	15	719	0,1	
	GB STORBØRIT. OG N.-IRL. ....		143	6852	458	21513	2,6	
	HK HONG KONG .....		205	10296	1297	62627	7,7	
	JP JAPAN .....		334	17868	2034	98362	12,1	
	KR KOREA, REPUBLIKKEN .....		36	1803	108	5032	0,6	
	NL NEDERLAND .....		1370	66211	5645	270325	33,3	
	SE SVERIGE .....		126	6246	569	27107	3,3	
	SG SINGAPORE .....		41	2085	122	5970	0,7	
	US U S A .....		1631	81376	5177	235616	29,0	
	ANDRE LAND .....		117	5741	493	23223	2,9	
7601.1000	ALUMINIUM, ULEGERT, UBEARBEIDD	TONN						
	I ALT .....		18342	170538	89587	744790	100,0	2,07
	BE BELGIA .....		-	-	49	507	0,1	
	CH SVEITS .....		-	-	1474	11034	1,5	
	DE TYSKLAND (BRD) .....		4995	47080	18809	161855	21,7	
	FR FRANKRIKE .....		965	9441	6249	53908	7,2	
	GB STORBØRIT. OG N.-IRL. ....		312	3196	2810	24130	3,2	
	IT ITALIA .....		4316	40906	12771	109727	14,7	
	JP JAPAN .....		383	7127	1280	23802	3,2	
	NL NEDERLAND .....		6198	52142	43109	332535	44,6	
	SE SVERIGE .....		51	420	1594	13553	1,8	
	ANDRE LAND .....		1123	10226	1441	13739	1,8	
7601.2001,2002	ALUMINIUM, LEGERT, UBEARBEIDD	TONN						
	I ALT .....		47125	450797	188014	1765425	100,0	4,90
	AT ØSTERRIKE .....		1854	17892	6184	60006	3,4	
	BE BELGIA .....		1431	13323	5181	48762	2,8	
	CH SVEITS .....		297	3756	1602	18429	1,0	
	DE TYSKLAND (BRD) .....		10891	101887	43361	425165	24,1	
	DK DANMARK .....		344	3590	5376	55577	3,1	
	ES SPANIA .....		-	-	3162	26154	1,5	
	FI FINLAND .....		92	838	337	3108	0,2	
	FR FRANKRIKE .....		9732	95951	35344	339566	19,2	
	GB STORBØRIT. OG N.-IRL. ....		9314	91943	37460	350218	19,8	
	IT ITALIA .....		7462	68029	26795	230570	13,1	
	LU LUXEMBOURG .....		320	3066	1158	9758	0,6	
	NL NEDERLAND .....		2550	24041	13430	115430	6,5	
	PT PORTUGAL .....		1530	13116	4886	45669	2,6	
	SE SVERIGE .....		850	9149	2468	24987	1,4	
	ANDRE LAND .....		459	4216	1270	12028	0,7	
7604,7605	ALUMINIUMSTENGER, -PROFILER OG -TRÅD	TONN						
	I ALT .....		5123	71429	21470	293816	100,0	0,82
	AT ØSTERRIKE .....		27	273	359	3720	1,3	
	BE BELGIA .....		81	1358	432	8036	2,7	
	CH SVEITS .....		129	2023	338	5820	2,0	
	DE TYSKLAND (BRD) .....		1097	13073	4734	54548	18,6	
	DK DANMARK .....		424	6265	1435	21600	7,4	
	FI FINLAND .....		105	1287	333	4265	1,5	
	FR FRANKRIKE .....		729	7570	2787	27936	9,5	
	GB STORBØRIT. OG N.-IRL. ....		1377	16040	4969	61256	20,8	
	IE IRLAND .....		0	13	13	431	0,1	
	IT ITALIA .....		215	2141	1604	16282	5,5	
	NL NEDERLAND .....		120	2617	289	6874	2,3	
	SE SVERIGE .....		716	16005	3639	74286	25,3	
	ANDRE LAND .....		102	2762	538	8762	3,0	
7606	ALUMINIUMPLATER OG -BÅND OVER 0,2 MM TYKKELSE	TONN						
	I ALT .....		5675	83214	26738	391448	100,0	1,09
	AE ARABISKE EMIRATER .....		28	556	147	2493	0,6	
	AT ØSTERRIKE .....		153	1720	689	7718	2,0	
	BE BELGIA .....		184	2215	1057	13448	3,4	
	CH SVEITS .....		298	3590	1141	14364	3,7	
	DE TYSKLAND (BRD) .....		887	14450	4102	65863	16,8	
	DK DANMARK .....		418	9543	2627	54347	13,9	
	ES SPANIA .....		94	1961	314	6973	1,8	
	FI FINLAND .....		117	1722	744	10361	2,6	
	FR FRANKRIKE .....		750	10935	3164	47445	12,1	
	GB STORBØRIT. OG N.-IRL. ....		761	9012	4030	48970	12,5	
	IT ITALIA .....		321	5519	1172	20490	5,2	
	JP JAPAN .....		52	592	267	3259	0,8	
	NL NEDERLAND .....		424	5466	2619	32957	8,4	
	SE SVERIGE .....		844	11656	3390	47655	12,2	
	ANDRE LAND .....		344	4277	1274	15104	3,9	
7901.1100-1200	SINK, ULEGERT, UBEARBEIDD	TONN						
	I ALT .....		7277	58182	35792	261494	100,0	0,73
	DE TYSKLAND (BRD) .....		1759	14359	9868	71921	27,5	
	DK DANMARK .....		409	3128	1492	10735	4,1	
	GB STORBØRIT. OG N.-IRL. ....		1216	9931	10250	75600	28,9	
	IT ITALIA .....		1050	8589	3153	22992	8,8	
	SE SVERIGE .....		1074	8352	4567	33430	12,8	
	US U S A .....		1000	7843	3504	25876	9,9	
	ANDRE LAND .....		769	5980	2958	20940	8,0	

 (1) TRADISJONELL EKSPORT = EKSPORT UNNTATT SKIP, OLJEPLATTFORMER, RÅOLJE OG NATURGASS. SE TABELL 1, KOLONNE B3.  
 (1) TRADITIONAL EXPORTS = EXPORTS EXCL. SHIPS, OIL PLATFORMS, CRUDE OIL AND NATURAL GAS. SEE TABLE 1, COLUMN B3.

TABELL 14. UTFØRSEL. VIKTIGERE VARER FORDELT PÅ BESTEMMELSESLAND  
 (FORTS.) EXPORTS OF PRINCIPAL COMMODITIES BY COUNTRY OF DESTINATION

VARENR. (H S)	VARE OG LAND	ENHET	APRIL 1992		JAN.-APRIL 1992		PROSENT AV VAREGR.	PROSENT AV TRAD. EKSP.(1)
			MENGDE	VERDI	MENGDE	VERDI		
			1000 KR.		1000 KR.			
8425-8428	MASKINER OG APPARATER FOR LØFTING, LASTING OG LOSSING	STK.						
	I ALT .....		1305	72729	2977	270785	100,0	0,75
	BE BELGIA .....		5	1215	6	1247	0,5	
	CH SVEITS .....		3	19	39	601	0,2	
	CL CHILE .....		4	87	17	5367	2,0	
	DE TYSKLAND (BRD) .....		66	1397	358	18743	6,9	
	DK DANMARK .....		13	33	167	22347	8,3	
	ES SPANIA .....		11	5060	98	21257	7,9	
	FR FRANKRIKE .....		8	3094	36	7421	2,7	
	GB STORBRI. OG N.-IRL. ....		17	10903	89	24068	8,9	
	IT ITALIA .....		21	2325	79	14400	5,3	
	KR KOREA, REPUBLIKKEN .....		35	7654	77	17760	6,6	
	NL NEDERLAND .....		11	2372	70	11849	4,4	
	SE SVERIGE .....		80	4292	442	21783	8,0	
	SG SINGAPORE .....		28	2446	66	13477	5,0	
	TR TYRKIA .....		4	4585	8	4985	1,8	
	US U S A .....		180	2349	238	15351	5,7	
	ANDRE LAND .....		819	24897	1187	70130	25,9	
8432.1000-8000	LANDBRUKSMASKINER FOR JORDBEARB.	STK.						
	I ALT .....		850	20977	3812	99164	100,0	0,28
	CA CANADA .....		61	1230	95	2153	2,2	
	DE TYSKLAND (BRD) .....		119	5885	338	15338	15,5	
	DK DANMARK .....		186	2274	417	9648	9,7	
	ES SPANIA .....		5	43	79	2894	2,9	
	FI FINLAND .....		5	14	667	1744	1,8	
	FR FRANKRIKE .....		125	5441	544	26549	26,8	
	GB STORBRI. OG N.-IRL. ....		10	634	360	12691	12,8	
	IE IRLAND .....		-	-	21	604	0,6	
	NL NEDERLAND .....		6	188	95	3254	3,3	
	SE SVERIGE .....		260	2726	836	15014	15,1	
	ANDRE LAND .....		73	2543	360	9277	9,4	
8471	AUTOMATISKE DATABEHANDLINGSMASKINER OG ENHETER TIL DISSE	STK.						
	I ALT .....		27007	112925	115702	458967	100,0	1,27
	BE BELGIA .....		16	156	89	2181	0,5	
	CH SVEITS .....		33	424	617	2359	0,5	
	DE TYSKLAND (BRD) .....		6189	17144	29168	95847	20,9	
	DK DANMARK .....		709	4533	2890	24372	5,3	
	ES SPANIA .....		8	2524	161	4999	1,1	
	FI FINLAND .....		155	7881	641	10143	2,2	
	FR FRANKRIKE .....		2562	12335	8718	39973	8,7	
	GB STORBRI. OG N.-IRL. ....		1803	6200	5380	26732	5,8	
	IT ITALIA .....		3690	10716	14208	45717	10,0	
	JP JAPAN .....		164	454	1358	3682	0,8	
	KR KOREA, REPUBLIKKEN .....		49	1783	249	5823	1,3	
	MX MEXICO .....		-	-	1290	3503	0,8	
	NL NEDERLAND .....		549	10145	1422	17089	3,7	
	SE SVERIGE .....		1893	11382	9936	50030	10,9	
	SU SOVJETUNIONEN .....		77	542	143	1272	0,3	
	US U S A .....		8663	23290	38121	113034	24,6	
	ANDRE LAND .....		447	3414	1311	12211	2,7	
8516.2100-2909 8516.5000-6009	ELEKTRISKE RADIATORER, OVNER, KAMINER, KOMFYRER, STEKOVNER OG KOMPLETTE KOKEPLATER	STK.						
	I ALT .....		36540	20211	198184	95369	100,0	0,26
	AT ØSTERRIKE .....		561	154	7812	2793	2,9	
	DE TYSKLAND (BRD) .....		2745	1131	20183	5507	5,8	
	DK DANMARK .....		5391	1835	31918	11228	11,8	
	FI FINLAND .....		5139	5104	27093	19383	20,3	
	FR FRANKRIKE .....		8882	1404	27471	6352	6,7	
	GB STORBRI. OG N.-IRL. ....		1238	329	10243	2810	2,9	
	SE SVERIGE .....		10543	9259	53181	40047	42,0	
	ANDRE LAND .....		2041	995	20283	7249	7,6	
8708	DELER OG TILBEHØR TIL MOTOR-KJØRETØYER UNDER POS. 8701-8705	TONN						
	I ALT .....		2242	114574	8597	445195	100,0	1,24
	BE BELGIA .....		260	13466	958	50511	11,3	
	DE TYSKLAND (BRD) .....		416	23228	1318	75625	17,0	
	DK DANMARK .....		15	605	73	2967	0,7	
	FI FINLAND .....		67	3955	208	12905	2,9	
	GB STORBRI. OG N.-IRL. ....		58	2205	256	12056	2,7	
	IT ITALIA .....		19	2287	77	8812	2,0	
	NL NEDERLAND .....		73	3608	202	10797	2,4	
	SE SVERIGE .....		1256	62398	5285	257127	57,8	
	ANDRE LAND .....		78	2822	218	14396	3,2	

(1) TRADISJONELL EKSPORT = EKSPORT UNNTATT SKIP, OLJEPLATTFORMER, RÅOLJE OG NATURGASS. SE TABELL 1, KOLONNE B3.  
 (1) TRADITIONAL EXPORTS = EXPORTS EXCL. SHIPS, OIL PLATFORMS, CRUDE OIL AND NATURAL GAS. SEE TABLE 1, COLUMN B3.

TABELL 14. UTFØRSEL. VIKTIGERE VARER FORDELT PÅ BESTEMMELSESLAND  
(FORTS.) EXPORTS OF PRINCIPAL COMMODITIES BY COUNTRY OF DESTINATION

VARENØR. (H S)	VARE OG LAND	ENHET	APRIL 1992		JAN.-APRIL 1992		PROSENT AV VAREGR.	PROSENT AV TRAD. EKSP.(1)
			MENGDE	VERDI	MENGDE	VERDI		
			1000 KR.		1000 KR.			
9401,9403	MØBLER (UNNT. TIL MEDISINSK BRUK, SENGEBUNNER OG -UTSTYR)	TONN						
	I ALT .....		1793	76884	7477	345474	100,0	0,96
	AT ØSTERRIKE .....		2	206	33	2408	0,7	
	BE BELGIA .....		7	785	49	4062	1,2	
	CA CANADA .....		6	796	32	3833	1,1	
	CH SVEITS .....		12	1199	80	5404	1,6	
	DE TYSKLAND (BRD) .....		194	11077	920	63065	18,3	
	DK DANMARK .....		139	5124	668	33432	9,7	
	FI FINLAND .....		103	3340	405	11508	3,3	
	FR FRANKRIKE .....		16	1757	100	9129	2,6	
	GB STORBRIT. OG N.-IRL. ....		110	4806	452	20112	5,8	
	IS ISLAND .....		12	513	87	2783	0,8	
	IT ITALIA .....		6	540	54	4011	1,2	
	JP JAPAN .....		15	1233	88	9979	2,9	
	NL NEDERLAND .....		70	4996	297	22267	6,4	
	SE SVERIGE .....		902	25129	3582	102598	29,7	
	US U S A .....		105	9055	451	38377	11,1	
	ANDRE LAND .....		96	6328	178	12506	3,6	

(1) TRADISJONELL EKSPORT = EKSPORT UNNTATT SKIP, OLJEPLATTFORMER, RÅOLJE OG NATURGASS. SE TABELL 1, KOLONNE B3.  
(1) TRADITIONAL EXPORTS = EXPORTS EXCL. SHIPS, OIL PLATFORMS, CRUDE OIL AND NATURAL GAS. SEE TABLE 1, COLUMN B3.



## Norskprodusert råolje og naturgass. Tabell 1 - 5.

Detta vedlegget omfatter spesielle tabeller over utførsel av norskprodusert råolje og naturgass (varenr. 2709.0000 og 2711.2100).

Tallene revideres kvartalsvis med et etterslep på 2-3 kvartaler. Alle verdier er FOB norsk sokkelgrense.

Landfordeling for denne måned finnes i tabell 14 i dette heftet, og for tidligere år i årspublikasjonen NOS Utenrikshandel. Skipninger av norskøid råolje fra britiske terminaler er ikke med i den offisielle norske eksportstatistikken, se videre tabell 5 med kommentarer. Supplerende opplysninger til tabell 5 finnes i tekst og tabeller i siste vedlegg til årspublikasjonen NOS Utenrikshandel.

## Crude oil and natural gas, from Norwegian oil/gas fields. Tables 1 - 5.

This annex contains revised figures for exports of crude oil and natural gas from Norwegian fields.

The values relate to FOB exit Norwegian continental shelf. Exports under commodity no. 27090000 consists of shipped stabilized crude oil and of unstabilized crude oil by pipelines. Table 5 of this annex covers all shipments of Norwegian crude oil, also including Norwegian crude oil from oil terminals in UK (Teesside, Sullow Voe). Shipments from the British terminals are not included in the official Norwegian export statistics. Further information is given in the last annex to the annual publications External Trade.

TABELL 1. EKSPORT AV RÅOLJE OG NATURGASS . 1976 - 1991. REVIDERTE TALL  
EXPORTS OF CRUDE OIL AND NATURAL GAS. 1976 - 1991. REVISED FIGURES

År	RÅOLJE OG NATURGASS I ALT TOTAL, CRUDE OIL, NATURAL GAS			RÅOLJE CRUDE OIL			NATURGASS NATURAL GAS		
	MENGDE QUANTITY		VERDI VALUE	MENGDE QUANTITY		VERDI VALUE	MENGDE		VERDI VALUE
	1000 TONN	TONS	MILL. KRONER	1000 TONN	TONS	MILL. KRONER	1000 TONN	TONS	MILL. KRONER
1976	13 624		6 716	13 624		6 716	-		-
1977	15 649		8 111	13 557		7 286	2 092		2 658
1978	27 840		13 598	16 685		8 796	11 154		14 282
1979	34 881		21 993	18 711		14 698	16 170		20 787
1980	42 762		41 399	23 197		28 500	19 564		25 119
1981	39 865		48 088	20 453		31 047	19 411		25 197
1982	39 461		55 471	20 666		31 879	18 795		24 457
1983	44 351		63 844	25 623		40 653	18 708		24 528
1984	49 938		78 328	30 064		51 712	19 874		26 240
1985	51 852		85 380	32 602		56 077	19 250		25 429
1986	54 759		53 077	35 376		28 526	19 383		25 653
1987	62 891		53 620	41 747		37 097	21 144		27 824
1988	69 482		48 513	48 104		33 682	21 378		27 776
1989	87 341		73 540	65 134		59 368	22 207		28 674
1990	88 229		88 540	68 332		74 563	19 898		25 380
1991	101 646		96 300	81 777		79 992	19 869		25 209

TABELL 2. EKSPORT AV STABILISERT RÅOLJE TRANSPORTERT MED SKIP FRA NORSK TERRITORIUM. REVIDERTE TALL  
EXPORTS OF STABILIZED CRUDE OIL SHIPPED FROM NORWEGIAN TERRITORY. REVISED FIGURES

I ALT	1989			1990			1991		
	MENGDE QUANTITY		VERDI VALUE	MENGDE QUANTITY		VERDI VALUE	MENGDE QUANTITY		VERDI VALUE
	1000 TONN	1000 TONS	MILL. KRONER	1000 TONN	1000 TONS	MILL. KRONER	1000 TONN	1000 TONS	MILL. KRONER
I ALT	44 703	331 363	41 391	45 983	341 600	50 516	56 517	420 254	55 443
1. KVARTAL ..	10 480	77 675	8 867	10 629	78 827	10 369	13 215	98 413	13 039
JANUAR .....	3 730	27 674	3 002	3 586	26 619	3 744	4 926	36 624	5 602
FEBRUAR .....	3 077	22 796	2 574	2 831	20 960	2 783	4 005	29 823	3 595
MARS .....	3 673	27 205	3 290	4 212	31 249	3 842	4 284	31 966	3 842
2. KVARTAL ..	11 141	82 707	11 037	11 564	85 850	9 182	14 249	105 865	13 407
APRIL .....	4 256	31 528	4 221	3 696	27 302	3 143	5 020	37 303	4 697
MAI .....	3 638	26 990	3 704	4 183	31 149	3 303	4 526	33 723	4 327
JUNI .....	3 247	24 188	3 112	3 685	27 399	2 736	4 703	34 839	4 383
3. KVARTAL ..	11 998	88 811	10 857	11 123	82 739	12 171	14 438	107 400	14 499
JULI .....	3 548	26 275	3 220	4 082	30 341	3 141	4 690	34 817	4 607
AUGUST .....	4 393	32 501	3 878	3 246	24 235	3 633	4 258	31 729	4 309
SEPTEMBER ...	4 056	30 036	3 759	3 796	28 162	5 397	5 490	40 854	5 583
4. KVARTAL ..	11 084	82 169	10 630	12 666	94 184	18 794	14 614	108 576	14 498
OKTOBER .....	4 060	30 060	3 879	3 942	29 331	6 596	4 445	33 004	4 877
NOVEMBER .....	3 588	26 615	3 470	4 628	34 431	6 749	4 618	34 347	4 734
DESEMBER .....	3 436	25 495	3 282	4 097	30 422	5 449	5 550	41 226	4 887
TOTAL	44 703	331 363	41 391	45 983	341 600	50 516	56 517	420 254	55 443
DANMARK .....	1 027	7 707	961	1 374	10 266	1 598	3 099	22 998	3 023
FINLAND .....	-	-	-	1 611	11 995	1 949	2 681	19 839	2 631
SVERIGE .....	5 746	42 590	5 317	5 045	37 659	5 889	4 971	36 999	4 921
BELGIA;LUXEMB	1 382	10 317	1 293	996	7 435	1 205	1 727	12 860	1 684
FRANKRIKE ...	7 714	57 572	7 209	5 226	39 181	5 563	5 401	40 144	5 228
IRLAND .....	-	-	-	204	1 515	305	1 431	10 651	1 400
ITALIA .....	139	1 026	133	194	1 445	269	359	2 675	342
JUGOSLAVIA ..	-	-	-	71	525	80	-	-	-
NEDERLAND ...	5 243	38 673	4 748	7 078	52 432	7 711	8 552	63 764	8 337
POLEN .....	106	760	92	350	2 606	540	1 031	7 743	1 063
PORTUGAL .....	71	526	60	67	500	101	-	-	-
SPANIA .....	77	569	74	-	-	-	71	525	70
STORBRIANNIA	12 894	96 450	12 106	11 481	85 830	12 283	14 890	111 757	14 838
SVEITS .....	68	503	65	109	829	94	-	-	-
TYSKLAND (BRD)	1 848	13 695	1 718	2 519	18 867	2 947	3 334	25 021	3 361
ØSTERRIKE ...	137	1 013	124	-	-	-	-	-	-
ISRAEL .....	501	3 703	455	252	1 870	323	750	5 581	733
CANADA .....	3 331	24 320	3 015	3 800	27 620	4 349	5 275	38 096	4 953
U S A .....	4 418	31 937	4 021	5 525	40 425	5 244	2 944	21 601	2 861
URUGUAY .....	-	-	-	81	600	64	-	-	-



TABELL 3. EKSPORT AV USTABILISERT RÅOLJE TRANSPORTERT I RØR TIL STORBRIANNIA. REVIDERTE TALL  
EXPORTS OF UNSTABILIZED CRUDE OIL BY PIPELINES TO UNITED KINGDOM. REVISED FIGURES

	1989			1990			1991		
	MENGDE QUANTITY		VERDI VALUE	MENGDE QUANTITY		VERDI VALUE	MENGDE QUANTITY		VERDI VALUE
	1000 TONN TONS	1000 FAT BARREL	MILL. KRONER	1000 TONN TONS	1000 FAT BARREL	MILL. KRONER	1000 TONN TONS	1000 FAT BARREL	MILL. KRONER
I ALT .....	20 431	161 739	17 977	22 349	175 977	24 047	25 260	198 504	24 548
1. KVARTAL ..	5 079	40 325	4 126	5 234	41 304	4 862	6 431	50 589	6 245
JANUAR .....	1 778	14 141	1 417	1 827	14 423	1 804	2 249	17 696	2 510
FEBRUAR .....	1 578	12 519	1 265	1 635	12 917	1 498	1 984	15 622	1 818
MARS .....	1 723	13 665	1 444	1 772	13 965	1 560	2 198	17 271	1 917
2. KVARTAL ..	4 918	38 882	4 611	5 061	39 890	3 927	6 498	51 025	6 142
APRIL .....	1 646	13 014	1 535	1 722	13 572	1 439	2 140	16 776	1 945
MAI .....	1 701	13 407	1 661	1 631	12 863	1 261	2 223	17 466	2 146
JUNI .....	1 570	12 460	1 415	1 708	13 455	1 226	2 134	16 783	2 052
3. KVARTAL ..	5 269	41 660	4 556	5 633	44 353	5 889	5 356	42 070	5 220
JULI .....	1 826	14 443	1 631	1 708	13 436	1 224	2 114	16 595	1 984
AUGUST .....	1 816	14 365	1 514	1 971	15 521	1 998	953	7 474	932
SEPTEMBER ...	1 628	12 853	1 411	1 955	15 396	2 668	2 288	18 001	2 304
4. KVARTAL ..	5 165	40 873	4 685	6 420	50 429	9 369	6 976	54 820	6 941
OKTOBER .....	1 698	13 433	1 518	2 131	16 767	3 495	2 351	18 514	2 490
NOVEMBER ....	1 730	13 682	1 574	2 139	16 785	3 056	2 262	17 763	2 346
DESEMBER ....	1 737	13 759	1 592	2 150	16 877	2 818	2 363	18 542	2 106

TABELL 4. EKSPORT AV NATURGASS. REVIDERTE TALL  
EXPORTS OF NATURAL GAS. REVISED FIGURES

	1989			1990			1991		
	MENGDE QUANTITY		VERDI VALUE	MENGDE QUANTITY		VERDI VALUE	MENGDE QUANTITY		VERDI VALUE
	1000 TONN TONS	MILL. SM3	MILL. KRONER	1000 TONN TONS	MILL. SM3	MILL. KRONER	1000 TONN TONS	MILL. SM3	MILL. KRONER
I ALT .....	22 207	28 674	14 172	19 898	25 380	13 977	19 869	25 209	16 309
1. KVARTAL ..	6 068	7 868	4 011	5 925	7 635	4 202	5 620	7 144	4 782
STORBRI. ...	2 328	3 194	1 909	2 119	2 867	1 769	1 553	2 075	1 474
VEST-TYSK. ...	1 651	2 064	928	1 678	2 102	1 073	1 804	2 249	1 467
NEDERLAND ...	500	625	281	520	651	332	561	699	456
BELGIA .....	468	585	263	490	614	313	530	660	431
FRANKRIKE ...	1 121	1 401	630	1 118	1 401	715	1 172	1 461	953
2. KVARTAL ..	5 293	6 851	3 169	4 220	5 356	3 150	5 083	6 482	4 705
STORBRI. ...	1 897	2 584	1 407	956	1 262	854	1 349	1 820	1 347
VEST-TYSK. ...	1 492	1 875	775	1 459	1 829	1 026	1 624	2 028	1 461
NEDERLAND ...	450	565	233	451	565	317	509	636	458
BELGIA .....	422	530	219	426	534	299	482	602	434
FRANKRIKE ...	1 033	1 297	536	930	1 166	653	1 118	1 396	1 006
3. KVARTAL ..	4 867	6 240	2 962	4 252	5 406	2 984	3 636	4 560	2 575
STORBRI. ...	1 373	1 869	1 061	1 049	1 411	1 014	782	1 027	705
VEST-TYSK. ...	1 576	1 971	857	1 391	1 735	855	1 228	1 520	804
NEDERLAND ...	478	599	260	424	529	261	390	483	256
BELGIA .....	449	562	244	399	498	245	366	453	240
FRANKRIKE ...	991	1 239	539	989	1 234	608	870	1 077	570
4. KVARTAL ..	5 979	7 715	4 030	5 500	6 982	3 642	5 530	7 023	4 247
STORBRI. ...	2 126	2 879	1 738	1 398	1 871	1 335	1 352	1 803	1 232
VEST-TYSK. ...	1 724	2 164	1 026	1 811	2 257	1 018	1 873	2 340	1 351
NEDERLAND ...	528	662	314	563	702	317	587	734	424
BELGIA .....	496	623	295	531	662	299	555	694	401
FRANKRIKE ...	1 104	1 386	657	1 197	1 491	673	1 163	1 453	839
I ALT ETTER LAND	207	28 674	14 172	19 898	25 380	13 977	19 869	25 209	16 309
STORBRI. ...	7 724	10 526	6 114	5 522	7 411	4 973	5 036	6 725	4 758
VEST-TYSK. ...	6 444	8 074	3 585	6 339	7 923	3 972	6 529	8 136	5 084
NEDERLAND ...	1 956	2 451	1 089	1 957	2 447	1 226	2 048	2 552	1 594
BELGIA .....	1 836	2 300	1 022	1 846	2 307	1 156	1 933	2 409	1 505
FRANKRIKE ...	4 248	5 323	2 362	4 234	5 292	2 649	4 323	5 387	3 368

(1) UTFØRSEL TIL NEDERLAND, BELGIA OG FRANKRIKE VAR INKLUDERT I FORBUNDSREP. TYSKLAND FREM TIL 1988.  
UP TO 1988 EXPORTS TO THE NETHERLANDS, BELGIUM AND FRANCE WERE INCLUDED IN FIGURES FOR THE FED. REP. OF GERMANY (BRD).

TABELL 5. SALG AV NORSKEID RÅOLJE FRA NORSKE LASTEBØYER OG NORSKE OG BRITISKE TERMINALER. REVIDERTE TALL  
ALL SHIPMENTS OF NORWEGIAN OWNED CRUDE OIL FROM NORWEGIAN TERRITORY AND FROM TERMINALS IN UK. REVISED FIGURES

	1989			1990			1991		
	MENGE QUANTITY		VERDI VALUE	MENGE QUANTITY		VERDI VALUE	MENGE QUANTITY		VERDI VALUE
	1000 TONN	1000 TONS	MILL. KRONER	1000 TONN	1000 TONS	MILL. KRONER	1000 TONN	1000 TONS	MILL. KRONER
I ALT .....	63 060	471 569	58 881	65 910	493 719	73 147	79 764	598 037	79 164
1. KVARTAL ..	15 028	112 455	12 842	15 096	112 920	14 876	19 480	146 353	19 390
2. KVARTAL ..	15 348	114 783	15 359	16 245	121 508	13 015	20 170	151 147	19 287
3. KVARTAL ..	16 978	126 873	15 516	16 382	122 898	18 024	19 444	145 632	19 681
4. KVARTAL ..	15 706	117 459	15 164	18 187	136 393	27 231	20 671	154 905	20 805
I ALT ETTER LAND									
DANMARK .....	1 095	8 232	1 024	1 374	10 266	1 598	3 987	29 798	3 951
FINLAND .....	-	-	-	1 946	14 554	2 398	2 953	21 916	2 913
SVERIGE .....	6 966	51 908	6 494	7 314	54 985	8 539	7 152	53 674	7 131
BELGIA;LUXEMB	1 855	13 926	1 749	1 483	11 156	1 642	2 201	16 492	2 178
FRANKRIKE ...	9 682	72 601	9 116	7 251	54 652	7 863	7 160	53 595	7 010
IRLAND .....	-	-	-	331	2 486	449	1 560	11 634	1 541
ITALIA .....	618	4 684	599	887	6 739	973	556	4 181	552
JUGOSLAVIA ..	-	-	-	71	525	80	-	-	-
NEDERLAND ...	7 241	53 955	6 639	9 629	71 905	10 691	11 962	89 844	11 828
POLEN .....	106	760	92	350	2 606	540	1 031	7 743	1 063
PORTUGAL ....	303	2 298	274	204	1 545	241	271	2 074	281
SPANIA .....	282	2 145	245	-	-	-	71	525	70
STORBRIANNIA	20 294	152 986	19 167	19 015	143 351	21 107	23 949	181 031	24 029
SVEITS .....	68	503	65	109	829	94	-	-	-
TYSKLAND (BRD	2 430	18 116	2 261	3 312	24 914	3 910	4 202	31 653	4 242
ØSTERRIKE ...	137	1 013	124	-	-	-	-	-	-
ISRAEL .....	501	3 703	455	252	1 870	323	750	5 581	733
CANADA .....	3 805	27 933	3 488	5 457	40 255	6 087	6 608	48 294	6 319
U S A .....	7 675	56 806	7 089	6 843	50 480	6 548	5 269	39 374	5 250
URUGUAY .....	-	-	-	81	600	64	-	-	-
ANDRE LAND ..	-	-	-	-	-	-	82	627	75

Kommentar til tabell 5.

Råolje er den største enkeltvaren i utenrikshandelen. I følge definisjoner for statistikkføringen oppfattes all olje i rør til Storbritannia som eksport til dette landet, se tbl. 3. Imidlertid selger norske eiere den stabiliserte råoljen fra terminalene i Storbritannia til tredjeland, og dette fremgår ikke av utenrikshandelsstatistikken.

Ved å benytte tabell 5, og ikke tabell 2+3, kan statistikkbrukere få et bedre bilde av det faktiske råoljesalget til utlandet.

Comments to table 5.

Crude oil is the most important commodity in external trade. According to statistical definitions all oil transported to Great Britain by pipeline is considered exported to that country, see table 3. Norwegian exporters are, however, selling the stabilized crude oil from the terminals in Great Britain to third countries. This is not shown in the external trade statistics.

By means of table 5, and not table 2+3, statistics users are provided with a better picture of the actual crude oil exports.

## Merknader

Statistikken over utenrikshandelen gir oppgaver over **generalhandelen**.

**Innførselsstatistikken** omfatter alle varer som innføres til Norge, herunder også varer som blir lagt inn på transittlager og frilager. Varer i direkte transitt blir ikke tatt med.

**Utførselsstatistikken** omfatter alle varer som utføres fra Norge, herunder også utførsel fra transittlager og frilager.

**Mengdeoppgavene** for inn- og utførte varer gjelder nettomengden når ikke noe annet er bestemt i tolltariffen.

**Verdien** av innførselen er oppgitt cif og verdien av utførselen fob norsk havn eller grensestasjon.

**Varegrupperingen** følger fra 1. januar 1988 FNs **Standard International Trade Classification** (SITC-Rev. 3). I de mest detaljerte tabeller (tab. 10, 11 og 14) er imidlertid varene fra 1988 gruppert etter den nye internasjonale toll- og statistikkomenklatur, Det harmoniserte system (HS). De seks første siffer av varenummeret er således en internasjonal oppdeling, mens sjuende og åttende siffer er en nasjonal utvidelse (toll- og statistikkoppdeling). Den statistiske varefortegnelsen er tatt inn i tolltariffen og foreligger også trykt i serien Norges offisielle statistikk (NOS). De enkelte varenummer og varebetegnelser finnes i Tolltariffen utgitt av Toll- og avgiftsdirektoratet og i Statistisk varefortegnelse for utenrikshandelen utgitt av Statistisk sentralbyrå.

**Landgrupperingen** er for innførte varer etter opprinnelsesland og for utførte varer etter bestemmelsesland.

Månedsoppgavene er foreløpige. Rettelser blir ført à jour i sammendragstallene, og disse vil derfor ikke alltid være i samsvar med summen av månedstallene. Se ellers Statistisk varefortegnelse for utenrikshandelen eller den årlige publikasjon Utenrikshandel, om opplegget og gjennomføringen av statistikken.

## Notes

Norway's external trade statistics are based on the «**general**» system of trade statistical recording.

**Import statistics** comprise all merchandise imported into Norway, including merchandise placed in Customs bonded warehouses but excluding goods entered for trans-shipment.

**Export statistics** comprise all merchandise exported from Norway, including re-exports of imported goods, whether or not the exports and re-exports are from Customs bonded warehouses.

The **quantities** given in respect of imported and exported merchandise are net quantities if not otherwise stipulated in the Customs Tariff.

The **value** of the imports represents the c.i.f. value, and the value of the exports represents the f.o.b. value, at Norwegian port or land boundary.

The **commodity classification** is based on the **Standard International Trade Classification** of the United Nations (SITC, Rev. 3). However, the detailed commodity specification in the tables 10, 11 and 14 follows the national commodity classification as shown in the Norwegian Customs Tariff. As from 1988 the classification follows the new international tariff and statistical nomenclature, the Harmonized System (HS). The first six digits correspond with the international items, the seventh and eighth digits represent national breakdowns. The commodity code definitions are given in the Norwegian Customs Tariff published by the Directorate of Customs and Excise and in the Commodity List for External Trade Statistics published by the Central Bureau of Statistics.

The **geographical classification** is for imports by country of origin and for exports by country of destination.

The monthly figures are preliminary and subject to corrections. Such corrections relating to earlier periods are carried to the aggregated totals which show the trade for the portion of the year up to the close of the period of account. It follows that such aggregated totals will not always be equal to the sum of the past periodic figures as published. For further details, see definitions in Commodity List for external trade or the annual publication External Trade.

## Statistikk over utenrikshandelen

Abonnement på månedsheftet tegnes i Statistisk sentralbyrå, Skippergata 15, Oslo-Dep., 0033 Oslo, eller hos bokhandlerne. Enkelthefter kan kjøpes på de samme steder.

De som er interessert i regelmessige oppgaver over innførselen eller utførselen av varer som ikke er tatt med i denne publikasjonen, eller som ønsker oppgaver over innførselen eller utførselen av enkelte varer, kan tegne abonnement på slike oppgaver i Statistisk sentralbyrå. Bestilling kan skje ved å oppgi varenummer slik produktene er inndelt i gjeldende tolltariff eller i Statistisk varefortegnelse. Kvartalsvise tall for mengder tolleklært ved de enkelte tollstedene kan også bestilles. Andre typer oppstillinger over utenrikshandelen kan avtales spesielt.

Bestillinger bør være skriftlige og priser på slike tjenester

fåes ved henvendelse til Statistisk sentralbyrå, utenrikshandel.

Statistisk sentralbyrå utgir også årspublikasjonen UTENRIKSHANDEL, som gir oppgaver over innførselen og utførselen av de enkelte vareslag etter tolltariffens varenomenklatur med fordeling på opprinnelsesland/bestemmelsesland og samhandelen med de enkelte land fordelt på vareslag. Publikasjonen utgis i kommisjon hos Akademika, Oslo, og kan kjøpes hos bokhandlerne. Opplysninger om handelen med de enkelte land fordelt på varegrupper etter FNs varenomenklatur (SITC) lages også som årshetter (HEFTE 1 og 2). Innholdet i disse er nærmest identisk med innholdet i den tidligere NOS-publikasjonen Utenrikshandel, Hefte II, og er tilgjengelige i Statistisk sentralbyrå, utenrikshandel.

## SSBs uke- og månedspublikasjoner

Abonnementsprisene for SSBs uke- og månedspublikasjoner for 1992 er:

	Kr pr. år	Kr pr. hefte
Statistisk ukehefte .....	520,00	35,00
Statistisk månedshefte .....	415,00	55,00
Månedstatistikk over utenrikshandelen .....	300,00	35,00
Bank- og kredittstatistikk. Aktuelle tall .....	440,00	35,00
Økonomiske analyser .....	310,00	50,00
Regionalstatistikk .....	425,00	