

MARS 1992 - 80. ÅRGANG

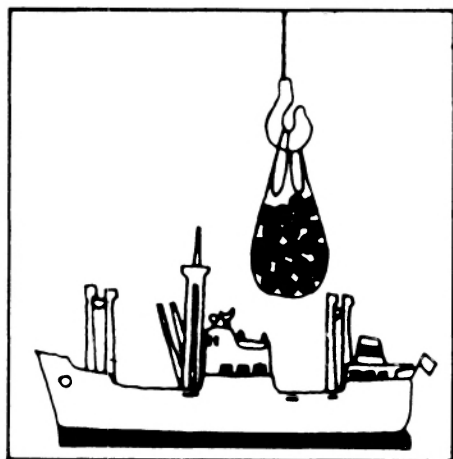

MÅNEDSSTATISTIKK OVER UTENRIKS- HANDELEN

MONTHLY BULLETIN OF EXTERNAL TRADE

STATISTISK SENTRALBYRÅ
CENTRAL BUREAU OF STATISTICS OF NORWAY

Innhold

Tabell	1. Innførsel og utførsel
»	2. Innførsel og utførsel av skip, oljeplattform og utførsel av råolje og naturgass
»	3. Kvartalsindekser for utenrikshandelen
»	4. Kvartalsindekser for enkelte varegrupper. Innførsel og utførsel
»	5. Innførsel. Varesektorer og hovedgrupper etter SITC ...
»	6. Utførsel. Varesektorer og hovedgrupper etter SITC ...
»	7. Innførsel og utførsel. Grupper etter SITC
»	8. Innførsel. Viktigere vareposter etter SITC
»	9. Utførsel. Viktigere vareposter etter SITC
»	10. Innførsel. Viktigere varer gruppert etter Det harmoniserte system (HS)
»	11. Utførsel. Viktigere varer gruppert etter Det harmoniserte system (HS)
»	12. Samhandelen med de enkelte land
»	13. Samhandelen med de viktigste land. Hovedgrupper etter SITC
»	14. Utførsel. Viktigere varer fordelt på bestemmelsesland
»	15. Innførsel og utførsel. Skip fordelt på land

Vedlegg 1:
Eksport av råolje
og naturgass. Tabell 1–5.

Standardtegn i tabeller

Oppgave mangler	..
Tall kan ikke offentliggjøres	:
Null	–
Mindre enn 0,5 av den brukte enheten	0
Mindre enn 0,05 av den brukte enheten	0,0

Contents

Table	1. Imports and exports
»	2. Imports and exports of ships, oil platforms and exports of crude oil and natural gas
»	3. Quarterly index numbers of external trade
»	4. Quarterly index numbers for selected commodity groups. Imports and exports
»	5. Imports by sections and divisions of the SITC
»	6. Exports by sections and divisions of the SITC
»	7. Imports and exports, by groups of the SITC
»	8. Imports by principal items of the SITC
»	9. Exports by principal items of the SITC
»	10. Imports of principal commodities according to the Harmonized System (HS) ..
»	11. Exports of principal commodities according to the Harmonized System (HS) ..
»	12. Imports and exports by country
»	13. Trade with principal countries by divisions of the SITC
»	14. Exports of principal commodities by country of destination
»	15. Imports and exports of ships by country

Annex 1:
Exports of crude oil
and natural gas. Tabel 1–5.

Explanation of Symbols in Tables

Data not available
Not for publication
Nil
Less than 0.5 of unit employed
Less than 0.05 of unit employed

F O R O R D

I heftene MÅNEDSSTATISTIKK OVER UTENRIKSHANDELEN gir Statistisk sentralbyrå ut foreløpige månedstall for innførsel og utførsel av varer. De fleste tabellene bygger på varegruppering etter FN's Standard International Trade Classification (SITC Rev. 3). Tabellene 10, 11 og 14 bygger på tolltariffens varenummer som fra 1988 er basert på den internasjonale toll- og statistikknotasjonen HS (Det harmoniserte system).

Teksten til varenumrene finnes i STATISTISK VAREFORTEGNELSE FOR UTENRIKSHANDELEN (NOS) eller i tolltariffen. Heftene inneholder også kvartalsvise verdi-, pris-, og volumindekser etter SITC-grupperinger, og fordelinger på land og landområder.

Foreløpige tall for eksporten av råolje og naturgass finnes i tabell 2 og 14, den siste med landfordeling. Vedlegget bakerst i heftet viser endelige tall etter at kvartalsvise revisjoner er ferdig.

I tillegg til de ordinære månedsheftene omfatter MÅNEDSSTATISTIKK OVER UTENRIKSHANDELEN også et årlig hefte med endelige årstall. Dette vil normalt bli utgitt i april/mai. Mer omfattende årsstatistikk basert på endelige tall utgis noe senere i NOS UTENRIKSHANDEL. Denne inneholder landfordelte tall etter tolltariffens varenummer. Tabeller med endelige årstall gruppert etter SITC kan kjøpes ved henvendelse direkte til kundetjenesten for utenrikshandel.

Beskrivelse av prinsipper og definisjoner som ligger til grunn for statistikken, finnes i NOS UTENRIKSHANDEL, STATISTISK VAREFORTEGNELSE OVER UTENRIKSHANDELEN, eller i prisoversikten for tegning av abonnement. Se også bakerste omslag i dette heftet.

Spørsmål om innholdet i heftet eller om mer detaljerte opplysninger kan besvares ved kundetjenesten, Utenrikshandel, telefon 02-86 47 52/53 eller 02 86 47 28.

Statistisk sentralbyrå, Oslo, 5. mai 1992

Svein Longva

P R E F A C E

In the MONTHLY BULLETIN OF EXTERNAL TRADE the statistics show preliminary, monthly figures for imports and exports. In most of the tables the figures are accumulated according to the UN Standard International Trade Classification, Revision 3. (SITC, Rev.3) In the tables 10, 11 and 14, however, the figures are according to the Harmonized System (HS), which the Norwegian Customs Tariff is based on.

The description of the commodities are listed in the COMMODITY LIST, a supplement to the Monthly Bulletin and to the annual publication EXTERNAL TRADE. (May also be obtained from the International Customs Tariffs Bureau, Rue de l'Association 38, B-1000 Brussels). The Monthly Bulletin also includes indices for external trade and tables showing distribution by country.

Preliminary export figures for crude oil and natural gas are given in tables 2 and 14, the latter with distribution by country. The annex to this Bulletin presents the latest final figures after quarterly revisions are completed.

An extra issue of the Bulletin with final figures from the previous year is published in April/May. The annual publication EXTERNAL TRADE which offers more detailed information is available some weeks later. EXTERNAL TRADE presents figures by country according to the Harmonized System. The principles and definitions used in the statistics are also included in this publication as well as in the COMMODITY LIST.

Two other annual volumes with commodities according to SITC, Rev 3. may be purchased at the Customer Services Office, External Trade.

Questions regarding this bulletin or requests for more detailed information can be obtained by calling + 47 2 86 47 52/53 or + 47 2 86 47 28 or by mail. Address: Customer Services, External Trade, Central Bureau of Statistics, P.O. Box 8131 Dep., N-0033 Oslo 1, Norway.

Central Bureau of Statistics, Oslo, 5 May 1992

Bjørn Bleskestad

TABELL 1. INNFØRSEL OG UTFØRSEL. MILL.KR(1) IMPORTS AND EXPORTS. MILLION KRONER(1)

A. INNFØRSEL IMPORTS									
MÅNED MONTH	A 1 I ALT TOTAL			A 2 UTEN SKIP OG OLJEPLATTFORMER EXCL. SHIPS AND OIL PLATFORMS(2)					
	1990	1991	1992	1990	1991	1992			
I ALT	169 998	165 181		152 761	153 347				
JANUAR-MARS	41 769	38 907	40 343	37 879	35 395	39 311			
JANUAR	13 711	13 679	12 401	13 066	12 405	12 209			
FEBRUAR	12 596	12 164	13 012	11 374	11 624	12 824			
MARS	15 462	13 064	14 930	13 439	11 365	14 278			
APRIL	14 449	17 295	-	11 820	16 883	-			
MAI	17 354	12 802	-	15 757	12 216	-			
JUNI	12 942	12 636	-	11 320	11 645	-			
JULI	11 897	12 122	-	11 125	11 656	-			
AUGUST	12 941	11 913	-	11 797	11 350	-			
SEPTEMBER ...	12 716	12 781	-	12 106	12 440	-			
OKTOBER	16 426	16 428	-	14 962	14 723	-			
NOVEMBER	16 385	16 132	-	15 149	14 879	-			
DESEMBER	13 120	14 165	-	10 845	12 160	-			

B. UTFØRSEL EXPORTS									
	B 1 I ALT TOTAL			B 2 UTEN SKIP OG OLJEPLATTFORMER EXCL. SHIPS AND OIL PLATFORMS			B 3 UTEN RÅOLJE, NATURGASS SKIP OG OLJEPLATTFORMER EXCL. CRUDE OIL, NATURAL GAS, SHIPS AND OIL PLATFORMS(2)		
	1990	1991	1992	1990	1991	1992	1990	1991	1992
I ALT	211 579	220 316		201 091	206 267		112 551	109 563	
JANUAR-MARS	49 284	54 068	54 920	47 034	52 213	50 539	27 601	28 148	27 136
JANUAR	17 441	19 915	18 422	16 522	19 537	16 614	9 507	9 776	8 598
FEBRUAR	14 906	16 657	16 312	14 384	15 807	15 209	8 780	8 882	8 575
MARS	16 937	17 496	20 185	16 128	16 869	18 716	9 315	9 490	9 963
APRIL	15 477	20 082	-	14 529	18 141	-	8 872	9 854	-
MAI	15 581	18 580	-	15 018	17 602	-	9 389	9 478	-
JUNI	16 496	18 378	-	14 499	17 221	-	9 527	9 315	-
JULI	15 002	17 986	-	13 657	16 467	-	8 401	8 605	-
AUGUST	16 251	14 420	-	15 509	13 688	-	8 824	7 961	-
SEPTEMBER ...	19 028	20 499	-	18 723	18 401	-	9 621	9 369	-
OKTOBER	23 130	19 386	-	22 167	18 587	-	10 986	9 871	-
NOVEMBER	21 864	17 851	-	21 822	17 138	-	10 776	8 641	-
DESEMBER	19 464	19 066	-	18 132	16 810	-	8 555	8 322	-

C. HANDELSBALANSE (B - A) TRADE BALANCE (B - A)									
	(B 1 - A 1)			(B 2 - A 2)			(B 3 - A 2)		
	I ALT TOTAL			UTEN SKIP OG OLJEPLATTFORMER EXCL. SHIPS AND OIL PLATFORMS			UTEN SKIP, OLJEPLATTFORMER, FOR UTFØRSEL OGSÅ UTEN OLJE OG GASS EXCL. SHIPS, OIL PLATFORMS, FOR EXPORTS ALSO EXCL. CRUDE OIL AND NATURAL GAS		
	1990	1991	1992	1990	1991	1992	1990	1991	1992
I ALT	41 581	55 135		48 330	52 921		-40 210	-43 784	
JANUAR-MARS	7 516	15 161	14 576	9 155	16 818	11 227	-10 278	-7 247	-12 175
JANUAR	3 731	6 236	6 021	3 456	7 132	4 404	-3 560	-2 629	-3 611
FEBRUAR	2 311	4 493	3 300	3 010	4 183	2 385	-2 594	-2 743	-4 248
MARS	1 474	4 432	5 255	2 689	5 503	4 438	-4 124	-1 875	-4 316
APRIL	1 028	2 787	-	2 709	1 258	-	-2 948	-7 029	-
MAI	-1 773	5 778	-	-738	5 386	-	-6 368	-2 738	-
JUNI	3 555	5 742	-	3 179	5 576	-	-1 793	-2 331	-
JULI	3 105	5 864	-	2 532	4 811	-	-2 724	-3 051	-
AUGUST	3 310	2 507	-	3 712	2 338	-	-2 974	-3 389	-
SEPTEMBER ...	6 312	7 718	-	6 617	5 961	-	-2 485	-3 071	-
OKTOBER	6 704	2 958	-	7 205	3 864	-	-3 976	-4 852	-
NOVEMBER	5 479	1 718	-	6 673	2 260	-	-4 373	-6 238	-
DESEMBER	6 345	4 901	-	7 287	4 650	-	-2 291	-3 837	-

(1) ENDELIGE TALL FOR 1990 OG 1991. (2) TRADISJONELLE VARER.

(1) FINAL FIGURES FOR 1990 AND 1991. (2) TRADITIONAL COMMODITIES.

TABELL 2. INNFORSEL OG UTFORSEL AV SKIP, OLJEPLATTFORMER OG UTFORSEL AV RÅOLJE OG NATURGASS. MILL.KR
 IMPORTS AND EXPORTS OF SHIPS, OIL PLATFORMS, AND EXPORTS OF CRUDE OIL AND NATURAL GAS. MILLION KRONER

SKIP SHIPS												
MÅNED MONTH	INNFORSEL IMPORTS			UTFORSEL EXPORTS			INNFORSEL IMPORT			SOVERSKUDD SURPLUS		
	1990	1991	1992	1990	1991	1992	1990	1991	1992	1990	1991	1992
I ALT	13 645	10 834		10 093	13 783		3 552	-2 949				
JANUAR-MARS	3 778	3 188	1 032	1 934	1 855	4 381	1 844	1 333	-3 349			
JANUAR	533	1 274	192	919	378	1 809	-386	896	-1 617			
FEBRUAR	1 222	540	188	523	849	1 103	699	-310	-915			
MARS	2 023	1 374	652	492	627	1 469	1 531	747	-818			
APRIL	2 629	412	-	948	1 941	-	1 680	-1 530	-			
MAI	1 597	380	-	563	978	-	1 034	-599	-			
JUNI	1 621	991	-	1 997	1 157	-	-376	-166	-			
JULI	773	466	-	1 345	1 520	-	-573	-1 054	-			
AUGUST	558	563	-	741	732	-	-183	-169	-			
SEPTEMBER ..	610	341	-	305	1 832	-	304	-1 491	-			
OKTOBER	931	1 705	-	963	799	-	-33	906	-			
NOVEMBER	749	1 254	-	42	712	-	707	541	-			
DESEMBER	399	1 535	-	1 253	2 257	-	-853	-722	-			

OLJEPLATTFORMER OIL PLATFORMS												
MÅNED MONTH	INNFORSEL IMPORTS			UTFORSEL EXPORTS								
	1990	1991	1992	1990	1991	1992						
I ALT	3 592	1 001		395	266							
JANUAR-MARS	111	324	-	316	-	-						
JANUAR	111	-	-	-	-	-						
FEBRUAR	-	-	-	-	-	-						
MARS	-	324	-	316	-	-						
APRIL	-	-	-	-	-	-						
MAI	-	207	-	-	-	-						
JUNI	-	-	-	-	-	-						
JULI	-	-	-	-	-	-						
AUGUST	586	-	-	-	-	-						
SEPTEMBER ..	-	-	-	-	266	-						
OKTOBER	533	-	-	-	-	-						
NOVEMBER	488	-	-	-	-	-						
DESEMBER	1 875	470	-	79	-	-						

UTFORSEL AV RÅOLJE OG NATURGASS EXPORTS OF CRUDE OIL AND NATURAL GAS									
MÅNED MONTH	I ALT. RÅOLJE OG NATURGASS CRUDE OIL AND NATURAL GAS			RÅOLJE CRUDE OIL			NATURGASS NATURAL GAS		
	1990	1991	1992	1990	1991	1992	1990	1991	1992
I ALT	88 540	96 704		74 563	80 396		13 977	16 309	
JANUAR-MARS	19 433	24 065	23 402	15 231	19 283	19 368	4 202	4 782	4 034
JANUAR	7 015	9 761	8 015	5 549	8 112	6 657	1 467	1 649	1 359
FEBRUAR	5 604	6 925	6 633	4 281	5 413	5 361	1 324	1 513	1 273
MARS	6 813	7 379	8 754	5 402	5 759	7 351	1 411	1 620	1 403
APRIL	5 657	8 287	-	4 583	6 642	-	1 075	1 645	-
MAI	5 630	8 124	-	4 564	6 473	-	1 066	1 651	-
JUNI	4 972	7 907	-	3 963	6 497	-	1 010	1 409	-
JULI	5 256	7 862	-	4 365	6 857	-	891	1 005	-
AUGUST	6 686	5 727	-	5 631	5 241	-	1 055	486	-
SEPTEMBER ..	9 102	9 032	-	8 064	7 948	-	1 038	1 084	-
OKTOBER	11 181	8 716	-	10 091	7 381	-	1 090	1 335	-
NOVEMBER	11 046	8 498	-	9 805	7 080	-	1 242	1 417	-
DESEMBER	9 578	8 487	-	8 268	6 993	-	1 310	1 494	-

TABELL 3. KVARTALSINDEKSER FOR UTENRIKSHANDELEN. 1988=100
 QUARTERLY INDEX NUMBERS OF EXTERNAL TRADE. 1988=100

	A. INNFØRSEL I ALT UTENOM SKIP OG OLJEPLATTFORMER TOTAL IMPORTS EXCL. SHIPS AND OIL PLATFORMS					
	PRISINDEKS UNIT VALUE			VOLUMINDEKS VOLUME		
	1990	1991	1992	1990	1991	1992
ÅRET	107	105	-	105	107	-
1. KVARTAL	106	102	104	104	102	110
2. KVARTAL	106	104	-	107	115	-
3. KVARTAL	107	107	-	96	97	-
4. KVARTAL	108	107	-	111	115	-

	B. UTFØRSEL I ALT UTENOM SKIP OG OLJEPLATTFORMER TOTAL EXPORTS EXCL. SHIPS AND OIL PLATFORMS					
	PRISINDEKS UNIT VALUE			VOLUMINDEKS VOLUME		
	1990	1991	1992	1990	1991	1992
ÅRET	117	112	-	123	131	-
1. KVARTAL	112	114	100	120	131	143
2. KVARTAL	103	112	-	122	135	-
3. KVARTAL	114	112	-	120	124	-
4. KVARTAL	136	111	-	130	135	-

	C. UTFØRSEL I ALT UTENOM RÅOLJE, NATURGASS, SKIP OG OLJEPLATTFORMER TOTAL EXPORTS EXCL. CRUDE OIL, NATURAL GAS, SHIPS, OIL PLATFORMS					
	PRISINDEKS UNIT VALUE			VOLUMINDEKS VOLUME		
	1990	1991	1992	1990	1991	1992
ÅRET	102	100	-	120	119	-
1. KVARTAL	102	102	93	117	120	128
2. KVARTAL	99	100	-	122	124	-
3. KVARTAL	98	101	-	119	112	-
4. KVARTAL	107	98	-	123	119	-

TABELL 4. KVARTALSINDEKSER FOR ENKELTE VAREGRUPPER. 1988=100 (1)

SITC	VAREGRUPPE	COMMODITY GROUP	VERDIINDEKS VALUE											
			1991					1992						
			1. KV.	2. KV.	3. KV.	4. KV.	ÅRET	1. KV.	2. KV.	3. KV.	4. KV.	ÅRET		
0-9	I ALT MED SKIP OG OLJEPLATTFORMER		103	113	97	124	109	107						
EX 793	SKIP OG OLJEPLATTFORMER		98	55	38	138	82	29						
0-9	I ALT UNNTATT SKIP OG OLJEPLATTFORMER		104	119	104	122	112	115						
	AV DETTE													
0-1	MATVARER, DRIKKEVARER, TOBAKK		108	124	114	119	116	118						
2,4	RÅVARER, UNNTATT BRENSLSSTOFFER		98	121	104	117	110	100						
3	BRENSLSSTOFFER		114	138	123	137	128	86						
5-9	BEARBEIDDE VARER, UNNTATT MATVARER, DRIKKEVARER, TOBAKK ..		103	118	102	122	111	118						
0	MATVARER OG LEVENDE DYR		111	123	113	118	116	121						
04	KORN OG KORNVARER		79	102	91	83	89	88						
041	HVETE, UMALT		32	53	34	17	34	37						
05	GRØNNSAKER OG FRUKT		108	119	92	107	107	123						
054	GRØNNSAKER, FRISKE, KJØLTE, FRYSTE ELLER MIDLERTIDIG KONSERVERT; RØTTER, KNOLLER OG GRØNNSAKPRODUKTER, I.E.N.,FRISKE ELLER TØRKEDE		129	128	52	86	99	161						
057	FRUKTER OG NØTTER, FRISKE ELLER TØRKEDE		104	112	98	108	105	112						
06	SUKKER, SUKKEVARER OG HONNING		116	144	147	162	142	123						
07	KAFFE, TE, KAKAO, KRYDDERIER OG VARER DERAV		88	91	87	88	88	80						
071	KAFFE OG KAFFEERSTATNINGER		77	87	87	62	78	68						
1	DRIKKEVARER OG TOBAKK		79	137	121	132	117	95						
2	RÅVARER, IKKE SPISELIGE, UNNTATT BRENSLSSTOFFER		99	123	105	118	111	101						
24	TØMMER, TRELAST OG KORK		78	85	79	81	81	76						
246	TRE I FORM AV FLISER ELLER SPON OG AVFALL		31	36	30	39	34	42						
248	SKÅRET ELLER HØVLET TRELAST; JERNB. SVILLER AV TRE		70	89	72	77	77	74						
25	PAPIRMASSE OG PAPIRAVFALL		81	101	58	50	72	55						
26	TEKSTILFIBRER OG AVFALL DERAV (IKKE SPUNNET ELLER VEVD) ..		105	103	98	117	106	114						
27	RÅ GJØDNINGSSTOFFER OG RÅ MINERALER, I.E.N.		130	119	98	113	115	116						
28	MALMER OG AVFALL AV METALL		105	154	133	148	135	109						
3	BRENSLSSTOFFER, SMØREOLJER, ELEKTRISK STRØM MV.		114	138	123	137	128	86						
32	KULL, KOKS OG BRIKETTER		96	94	113	100	101	85						
33	MINERALOLJE OG MINERALOLJEPRODUKTER		120	149	112	125	127	74						
333	MINERALOLJE, RÅ		139	339	75	205	189	82						
334	MINERALOLJEPRODUKTER, RAFFINERTE		120	95	116	104	109	70						
335	RESTSTOFFER AV MINERALOLJEPRODUKTER OG LIKN., I.E.N.		97	128	142	111	120	81						
4	ANIMALSKE OG VEGETABILSKE OLJER, FETT OG VOKS		67	75	91	94	82	89						
5	KJEMISKE PRODUKTER		119	127	113	117	119	122						
51	ORGANISKE KJEMISKE PRODUKTER		133	107	91	95	107	109						
52	UORGANISKE KJEMISKE PRODUKTER		90	102	80	78	87	78						
53	FARGE- OG GARVESTOFFER		116	136	134	119	126	130						
54	MEDISINSKE OG FARMASØYISKE PRODUKTER		150	162	141	163	154	161						
55	FLYKTIGE OLJER, PARFYMESTOFFER, TOALETT-, RENGJØRINGSMIDLER		135	144	140	143	140	151						
57	PLASTRÅSTOFFER		104	107	97	99	102	106						
58	PLAST, HALVFABRIKATA		103	115	101	106	106	118						
6	BEARBEIDDE VARER GRUPPERT HOVEDSAKELIG ETTER MATERIALE ...		100	112	99	105	104	104						
62	VARER AV GUMMI, I.E.N.		122	127	123	120	123	113						
625	RINGER, DEKK AV GUMMI TIL ALLE SLAGS HJUL		122	126	119	115	120	117						
63	VARER AV TRE OG KORK, UNNTATT MØBLER		76	76	74	98	81	84						
64	PAPIR OG PAPP; VARER AV PAPIRMASSE, PAPIR OG PAPP		122	121	116	126	121	127						
641	PAPIR OG PAPP		123	116	111	128	120	126						
65	TEKSTILGARN, TEKSTILSTOFFER OG TEKSTILVARER OG LIKN. PROD.		95	94	87	103	95	98						
651	TEKSTILGARN		106	109	84	97	99	110						
652	VEVNADER AV BOMULL		138	127	120	145	132	146						
653	VEVNADER AV SYNTETISKE ELLER KUNSTIGE TEKSTILFIBRER ...		108	105	96	118	107	103						
659	GOLVBELEGG MV.		71	61	66	85	71	75						
66	VARER AV IKKE-METALLISKE MINERALER I.E.N.		68	79	78	94	79	71						
664	GLASS		88	100	94	119	100	95						
67	JERN OG STÅL		119	122	117	124	120	142						
673	FLATVALSEDE PRODUKTER AV JERN ELLER ULEGERT STÅL, UTEN PLETTERING, BELEGG ELLER OVERDRAG		120	106	93	114	108	120						
674	FLATVALSEDE PRODUKTER AV JERN ELLER ULEGERT STÅL, MED PLETTERING, BELEGG ELLER OVERDRAG		75	70	59	71	69	78						
678	TRÅD AV JERN ELLER STÅL		104	114	71	101	98	103						
68	METALLER, UNNTATT JERN OG STÅL		81	77	64	64	72	69						
682	KOPPER		96	87	79	95	89	81						
684	ALUMINIUM		77	75	59	54	66	61						
69	VARER AV METALLER, I.E.N.		98	145	111	104	115	97						
7	MASKINER OG TRANSPORTMIDLER		101	125	94	132	113	120						
71	KRAFTMASKINER OG -UTSTYR		132	170	107	128	134	119						
72	MASKINER FOR SPEIELLE INDUSTRIER		98	116	86	130	107	106						
723	ANLEGGSMASKINER OG -UTSTYR SAMT DELER DERTIL		86	113	114	232	136	126						
75	KONTORMASKINER OG AUTOMATISK DATABEHANDLINGSUTSTYR ..		121	108	96	134	115	126						
76	TELEKOMM.APP. OG UTSTYR FOR OPPTAK OG GJENGIVELSE AV LYD ..		103	102	93	123	105	116						
761	FJERNSYNSMOTTAKERE		117	94	98	158	117	124						
77	ELEKTRISKE MASKINER, APPARATER OG DELER, I.E.N.		102	106	106	124	109	106						
772	ELEKTRISKE APPARATER TIL Å SLUTTE, BRYTE, SIKRE ELLER FORBINDE ELEKTRISKE STRØMKRETSETER		102	111	102	118	108	103						
775	ELEKTRISKE OG IKKE-ELEKTRISKE HUSHOLDNINGSPRODUKTER ..		86	88	95	131	100	87						
78	KJØRETØYER FOR VEG		93	105	80	96	93	114						
781	PERSONBILER OG STASJONSGOGER		92	96	86	97	93	123						
8	FORSKJELLIGE FERDIGE VARER		104	106	113	126	112	126						
81	PREFABRIKERTE BYGN.; SANITÆR-, VARME- OG LYSUTSTYR, I.E.N.		80	86	92	127	96	110						
82	MØBLER OG DELER DERTIL		92	90	79	106	92	101						
84	KLÆR OG TILBEHØR TIL KLÆR		110	87	129	107	108	128						
842	KLÆR FOR DAMER ELLER PIKER UNNT. AV TRIKOTASJE		129	91	147	104	118	149						
843	KLÆR FOR HERRER ELLER GUTTER, AV TRIKOTASJE		93	83	109	98	96	94						
85	FOTTØY		117	87	137	93	109	128						
88	FOTOGRAFISKE OG OPTISKE ARTIKLER, I.E.N.; UR		104	123	112	125	116	107						
89	FORSKJELLIGE FERDIGE VARER, I.E.N.		104	120	108	154	121	137						
894	BARNEVOGNER, LEKETØY, SPILL OG SPORTSARTIKLER		93	107	122	154	119	107						
898	MUSIKKINSTRUMENTER OG DELER OG TILBEHØR DERTIL; GRAMMOFONPLATER, LYDBÅND OG ANDRE LYDOPPTAK		136	124	124	201	146	172						

TABELL 4. KVARTALSINDEKSER FOR ENKELTE VAREGRUPPER. 1988=100 (1)

SITC	VAREGRUPPE	COMMODITY GROUP	VERDIINDEKS VALUE												
			1991					1992							
			1. KV.	2. KV.	3. KV.	4. KV.	ÅRET	1. KV.	2. KV.	3. KV.	4. KV.	ÅRET			
0-9	I ALT MED SKIP OG OLJEPLATTFORMER		148	156	145	154	151	150							
EX 793	SKIP OG OLJEPLATTFORMER		130	286	305	264	246	307							
0-9	I ALT UNNTATT SKIP OG OLJEPLATTFORMER		149	151	138	150	147	144							
0-1	AV DETTE														
0-1	MATVARER, DRIKKEVARER, TOBAKK		124	137	123	163	137	124							
2,4	RÅVARER, UNNTATT BRENSELSTOFFER		106	104	100	96	102	105							
3	BRENSELSTOFFER		208	207	189	205	202	198							
5-9	BEARBEIDDE VARER, UNNTATT MATVARER, DRIKKEVARER, TOBAKK		111	114	105	110	110	109							
0	MATVARER OG LEVENDE DYR		125	137	123	164	137	124							
02	MEIERIVARER OG EGG		100	112	123	121	114	133							
03	FISK (UNNT. SJØPATTEDYR), KREPSDYR OG BLØTDYR OG VARER DERAV		129	138	126	173	142	122							
034	FISK, FERSK, KJØLT ELLER FRYST		125	140	136	182	146	117							
035	FISK, TØRKET, SALTET ELLER I SALLAKE; RØYKT		164	144	122	199	157	160							
037	FISK, KREPSDYR OG BLØTDYR, TILBEREDT ELLER KONSERV., I.E.N		103	118	108	129	115	104							
08	DYREFOR (UNNTATT UNALT KORN)		89	135	84	77	96	133							
1	DRIKKEVARER OG TOBAKK		98	132	151	136	129	131							
2	RÅVARER, IKKE SPISELIGE, UNNTATT BRENSELSTOFFER		108	104	101	95	102	105							
21	HUDER, SKINN OG PELSSKINN, RÅ		64	56	21	29	42	68							
24	TØMMER, TRELAST OG KORK		170	187	207	197	190	220							
25	PAPIRMASSE OG PAPIRAV FALL		88	76	83	84	83	77							
26	TEKSTILFIBRER OG AVFALL DERAV (IKKE SPUNNET ELLER VEVD)		53	67	28	58	51	48							
27	RÅ GJØDNINGSTOFFER OG RÅ MINERALER, I.E.N.		139	172	150	161	155	162							
28	MALMER OG AVFALL AV METALL		126	104	103	63	99	87							
3	BRENSELSTOFFER, SMØREOLJER, ELEKTRISK STRØM MV.		208	207	189	205	202	198							
33	MINERALOLJE OG MINERALOLJEPRODUKTER		240	240	242	245	242	236							
333	MINERALOLJE, RÅ		229	233	238	255	239	230							
334	MINERALOLJEPRODUKTER, RAFFINERTE		377	330	287	138	283	310							
34	GASS, NATURLIG OG TILVIRKET		137	132	71	116	114	116							
35	ELEKTRISK STRØM		134	182	73	73	115	54							
4	ANIMALSKE OG VEGETABILSKE OLJER, FETT OG VOKS		92	101	83	110	96	109							
41	ANIMALSKE OLJER OG FETT		131	117	39	113	100	87							
43	BEARBEIDDE ANIMALSKE OG VEGETABILSKE OLJER, FETT OG VOKS		71	95	109	115	97	130							
5	KJEMISKE PRODUKTER		117	125	112	107	115	112							
51	ORGANISKE KJEMISKE PRODUKTER		120	120	109	79	107	83							
511	HYDROKARBONER, I.E.N., OG HALOGEN-, SULFO-, NITRO- ELLER NITROSODERIVATER DERAV		84	108	39	73	76	47							
52	UORGANISKE KJEMISKE PRODUKTER		105	113	92	102	103	104							
522	UORG. KJEM. GRUNNST., OKSIDER OG HALOGENSALTER		94	105	85	89	93	98							
53	FARGE- OG GARVESTOFFER		105	128	106	106	111	110							
55	FLYKTIGE OLJER, RESINOIDER OG PARFYMESTOFFER; TOALET-, RENGJØRINGS- OG PUSSEMIDLER		130	134	142	169	144	172							
56	KUNSTGJØDSEL		127	153	126	120	131	111							
57	PLASTRÅSTOFFER		112	113	103	98	106	106							
571	POLYMERER AV ETYLEN, UBEARBEIDDE		107	90	87	83	92	90							
58	PLAST, HALVFABRIKATA		116	126	116	120	120	117							
59	KJEMISKE PRODUKTER, I.E.N.		114	121	116	125	119	137							
6	BEARBEIDDE VARER GRUPPERT HOVEDSAKELIG ETTER MATERIALE		104	108	100	101	103	98							
61	LÆR, LÆRVARER OG BEREDTE PELSSKINN		79	94	92	117	95	96							
62	VARER AV GUMMI, I.E.N.		119	98	110	92	105	51							
63	VARER AV TRE OG KORK, UNNTATT MØBLER		264	275	252	301	273	253							
64	PAPIR OG PAPP; VARER AV PAPIRMASSE, PAPIR OG PAPP		126	119	119	110	118	108							
641	PAPIR OG PAPP		125	117	118	107	117	105							
65	TEKSTILGARN, TEKSTILSTOFFER OG TEKSTILVARER OG LIKN. PROD.		123	141	117	143	131	134							
66	VARER AV IKKE-METALLISKE MINERALER, I.E.N.		168	170	148	162	162	167							
67	JERN OG STÅL		96	95	103	103	99	109							
671	RÅJERN, SPEILJERN, JERNVAMP, GRANULATER OG PULVER AV JERN OG STÅL OG FERROLEGERINGER		86	93	110	106	99	106							
673	FLATVÅLSEDE PRODUKTER AV JERN ELLER ULEGERT STÅL, UTEN PLETTERING, BELEGG ELLER OVERDRAG		87	59	53	66	66	62							
674	FLATVÅLSEDE PRODUKTER AV JERN ELLER ULEGERT STÅL, MED PLETTERING, BELEGG ELLER OVERDRAG		110	125	118	139	123	130							
676	BARRER OG STENGER AV JERN ELLER STÅL, VINKELJERN, PROFILJERN OG ELEMENTER		108	109	94	80	98	93							
679	RØR OG HULE PROFILER OG DELER DERTIL, AV JERN ELLER STÅL		168	102	103	108	120	194							
68	METALLER, UNNTATT JERN OG STÅL		91	99	85	84	90	81							
682	KOPPER		107	128	108	121	116	112							
683	NIKKEL		82	114	85	76	89	68							
684	ALUMINIUM		93	93	83	80	87	77							
686	SINK		103	111	111	120	111	113							
69	VARER AV METALLER, I.E.N.		122	128	118	138	127	140							
7	MASKINER OG TRANSPORTMIDLER		116	112	105	122	114	123							
71	KRAFTMASKINER OG -UTSTYR		166	155	174	146	160	146							
72	MASKINER FOR SPEIELLE INDUSTRIER		127	140	108	111	122	120							
752	AUTOMATISKE DATABEHANDLINGSMASKINER OG ENHETER DERTIL		93	94	86	88	90	84							
76	TELEKOMMUNIKASJONSAPPARATER OG APPARATER OG UTSTYR FOR OPPTAK OG GJENGIVELSE AV LYD		140	110	130	147	132	140							
764	UTSTYR, DELER OG TILBEHØR, I.E.N. TIL TELEKOMMUNIKASJONS-APPARATER UNDER HOVEDGRUPPE 76		147	113	133	152	136	146							
77	ELEKTRISKE MASKINER, APPARATER OG DELER, I.E.N.		128	119	118	124	123	115							
78	KJØRETØYER FOR VEG		93	84	72	100	87	102							
8	FORSKJELLIGE FERDIGE VARER		129	136	124	140	133	133							
82	MØBLER OG DELER DERTIL		129	133	121	150	133	150							
84	KLÆR OG TILBEHØR TIL KLÆR		87	78	90	105	90	98							
87	VITENSKAPELIGE OG TEKNISKE INSTRUMENTER OG APP., I.E.N.		147	130	145	155	144	163							
89	FORSKJELLIGE FERDIGE VARER, I.E.N.		104	128	110	128	118	109							

QUARTERLY INDEX NUMBERS FOR SELECTED COMMODITY GROUPS. 1988=100 (1)

PRISINDEKS UNIT VALUE										VOLUMINDEKS					VOLUME					SITC
1991					1992					1991					1992					
1. KV.	2. KV.	3. KV.	4. KV.	ÅRET	1. KV.	2. KV.	3. KV.	4. KV.	ÅRET	1. KV.	2. KV.	3. KV.	4. KV.	ÅRET	1. KV.	2. KV.	3. KV.	4. KV.	ÅRET	
..	0-9
..	EX 793
114	112	112	111	112	100					131	135	124	135	131	143					0-9
99	98	97	100	99	95					126	140	126	164	139	131					0-1
95	98	95	94	95	93					112	106	105	103	106	113					2,4
137	132	132	133	134	115					151	157	144	154	151	172					3
97	97	98	94	97	89					115	117	107	117	114	123					5-9
99	98	97	100	98	94					126	140	126	164	139	132					0
99	112	120	112	111	101					100	100	102	108	102	132					02
100	98	97	100	99	94					129	140	130	174	143	130					03
94	92	91	93	93	87					133	152	151	195	158	134					034
119	118	124	125	122	118					138	122	98	159	129	135					035
89	86	85	84	86	84					115	137	127	153	133	123					037
75	75	78	82	77	82					118	179	108	94	125	163					08
104	116	126	121	117	128					95	114	120	112	110	102					1
95	98	95	93	95	93					113	107	106	102	107	113					2
59	56	55	52	56	57					108	100	38	55	76	120					21
123	119	116	110	117	110					138	158	178	179	163	200					24
90	87	86	83	86	83					98	87	96	101	96	93					25
51	47	54	49	50	50					103	143	51	119	104	95					26
126	134	133	139	133	133					110	128	113	116	117	122					27
85	93	88	85	88	86					149	112	117	74	113	102					28
137	132	132	133	134	115					151	157	144	154	151	172					3
143	135	142	141	140	120					169	178	170	173	172	196					33
140	134	142	142	140	120					164	173	168	180	171	192					333
162	141	144	146	149	123					233	235	199	94	190	251					334
132	137	107	116	124	112					104	96	67	100	92	104					34
121	128	138	143	129	102					111	143	53	51	89	52					35
100	110	92	98	100	97					92	92	90	112	96	112					4
77	89	61	82	79	94					171	132	64	138	126	92					41
116	123	110	107	113	101					62	77	99	107	86	128					43
95	95	96	88	93	88					124	131	117	122	123	128					5
75	77	92	70	78	78					160	156	118	113	137	107					51
71	65	58	53	62	51					118	166	68	137	122	94					511
100	101	105	102	102	99					105	112	88	100	101	104					52
90	94	100	95	94	92					105	112	86	93	99	107					522
111	103	98	104	104	102					95	124	109	102	107	108					53
118	122	113	114	117	115					110	110	125	148	123	149					55
94	107	101	95	99	88					134	143	125	126	132	127					56
103	94	88	84	92	83					108	121	117	117	116	127					57
108	89	88	79	91	77					99	101	99	105	101	117					571
102	100	100	97	100	95					114	125	116	125	120	123					58
97	91	96	92	94	90					118	134	120	136	127	151					59
94	96	94	90	93	85					110	113	107	112	111	116					6
97	99	106	105	102	102					82	94	87	112	94	94					61
101	105	110	110	106	104					118	93	100	84	99	49					62
115	114	112	111	113	110					229	241	225	271	242	229					63
112	112	115	110	112	104					112	106	105	100	106	103					64
112	112	115	110	112	103					112	104	104	97	104	101					641
105	108	106	104	106	108					116	130	111	137	124	125					65
111	106	103	103	106	102					151	161	144	158	154	164					66
105	105	107	103	105	100					91	90	97	99	94	108					67
105	105	108	103	105	100					82	88	102	103	94	105					671
105	110	110	105	107	106					83	54	48	62	62	58					673
99	102	104	103	102	98					112	122	113	134	120	133					674
110	111	109	110	110	103					98	98	86	73	89	90					676
107	109	107	101	106	103					157	94	97	107	114	188					679
84	85	83	76	82	71					109	116	104	110	110	114					68
85	92	91	90	90	79					126	138	118	134	129	142					682
75	85	84	74	80	67					110	134	101	102	112	101					683
84	82	79	75	80	67					110	113	105	106	109	116					684
98	104	99	93	98	95					105	107	112	129	113	118					686
93	96	86	92	92	81					132	133	138	150	138	172					69
97	98	107	103	101	92					119	115	98	118	112	134					7
93	99	107	89	97	88					178	157	162	164	165	166					71
138	130	122	140	132	138					92	108	89	80	92	87					72
..	752
122	114	123	144	126	144					115	97	106	102	105	97					76
124	115	125	146	127	146					119	99	106	104	107	100					764
105	107	101	94	102	93					122	111	117	132	120	124					77
110	105	111	116	111	119					85	80	65	86	79	86					78
116	111	107	106	110	111					112	123	116	132	121	120					8
103	108	110	106	106	109					126	124	110	142	125	138					82
84	96	97	98	93	96					104	82	94	108	97	101					84
140	123	120	116	124	122					105	106	120	133	116	133					87
109	107	104	99	104	106					96	120	106	129	113	103					89

TABELL 5. INNFORSEL. VARESEKTORER OG HOVEDGRUPPER ETTER SITC. MILL. KR
 IMPORTS BY SECTIONS AND DIVISIONS OF THE SITC. MILLION KR

VARESEKTORER OG HOVEDGRUPPER	MARS		JANUAR-MARS	
	1991	1992	1991	1992
I ALT	13 063,5	14 930,0	38 906,8	40 343,4
0 MATVARER OG LEVENDE DYR	621,4	764,1	2 039,8	2 214,6
00 LEVENDE DYR, UTENOM DE SOM ER GRUPPERT UNDER HOVEDGRUPPE 03	2,3	1,8	7,6	7,7
01 KJØTT OG KJØTTVARER	5,1	9,5	20,9	25,5
02 MEIERIVARER OG EGG	9,2	14,7	31,0	45,0
03 FISK (IKKE SJØPATTEDYR), KREPSDYR OG BLØTDYR OG VARER DERAV	112,0	121,1	412,6	452,5
04 KORN OG KORNVARER	63,5	71,7	187,9	209,6
05 GRØNNSAKER OG FRUKT	198,2	246,7	632,8	720,5
06 SUKKER, SUKKERVARER OG HONNING	54,9	71,3	174,7	185,2
07 KAFFE, TE, KAKAO, KRYDDERIER OG VARER DERAV	89,5	128,7	308,8	279,5
08 DYREFOR (UNNTATT UMALT KORN)	49,7	52,9	151,1	157,4
09 FORSKJELLIGE MATVARER	37,1	45,8	112,3	131,7
1 DRIKKEVARER OG TOBAKK	61,7	78,8	184,8	222,5
11 DRIKKEVARER	34,9	47,0	112,9	131,8
12 TOBAKK OG TOBAKKSVARER	26,8	31,9	71,8	90,7
2 RÅVARER, IKKE SPISELIGE, UNNTATT BRENSLSSTOFFER	980,9	1 004,2	2 753,9	2 802,6
21 HUDER, SKINN OG PELSSKINN, RÅ	8,6	18,1	34,0	54,5
22 OLJEFRØ OG OLJEHOLDIGE FRUKTER	49,1	86,0	132,0	177,8
23 RÅGUMMI (HERUNDER SYNTETISK OG REGENERERT)	8,2	6,3	26,2	17,9
24 TØMMER, TRELAST OG KORK	136,8	137,7	402,5	393,2
25 PAPIRMASSE OG PAPIRAV FALL	23,0	20,0	73,2	49,7
26 TEKSTILFIBRER OG AVFALL DERAV (IKKE SPUNNET ELLER VEVD)	11,9	14,1	38,3	41,4
27 RÅ GJØDNINGSTOFFER OG RÅ MINERALER, I.E.N., UNNT. GJØDSEL U.HGR.56	102,9	92,8	316,3	280,5
28 MALMER OG AVFALL AV METALL	583,2	559,9	1 535,9	1 581,8
29 ANIMALSKE OG VEGETABILSKE RÅVARER, I.E.N.	57,3	69,3	196,2	205,8
3 BRENSLSSTOFFER, SMØREOLJER, ELEKTRISK STRØM M.V.	447,5	410,8	1 581,9	1 197,9
32 KULL, KOKS OG BRIKETTER	70,8	51,9	201,9	178,3
33 MINERALOLJE OG MINERALOLJEPRODUKTER	330,3	258,8	1 230,4	760,0
34 GASS, NATURLIG OG TILVIRKET	41,0	68,7	138,5	192,8
35 ELEKTRISK STRØM (1)	5,4	31,4	11,0	66,8
4 ANIMALSKE OG VEGETABILSKE OLJER OG FETT	21,1	34,5	64,1	84,8
41 ANIMALSKE OLJER OG FETT	11,3	20,7	33,6	48,6
42 FETE VEGETABILSKE OLJER OG FETTSTOFFER, RÅ RENSEDE EL. FRAKSJONERTE.	6,4	9,9	19,2	26,8
43 BEARBEIDDE ANIMALSKE OG VEGETABILSKE OLJER, FETT OG VOKS	3,5	3,8	11,3	9,3
5 KJEMISKE PRODUKTER	1 100,6	1 390,8	3 685,6	3 790,3
51 ORGANISKE KJEMISKE PRODUKTER	157,8	175,4	609,3	501,4
52 UORGANISKE KJEMISKE PRODUKTER	79,4	85,1	302,7	263,6
53 FARGE- OG GARVESTOFFER	90,9	126,5	290,5	326,3
54 MEDISINSKE OG FARMASØYTISKE PRODUKTER	207,8	259,6	679,3	731,5
55 FLYKTIGE OLJER, PARFYMESTOFFER, TOALETT-, RENGJØRINGS- OG PUSSEMIDL.	131,5	162,0	395,1	449,6
56 KUNSTGJØDSEL	44,9	43,9	145,2	139,0
57 PLASTRÅSTOFFER	139,0	180,0	474,6	484,4
58 PLAST, HALVFABRIKATA	104,0	160,9	338,1	387,8
59 KJEMISKE PRODUKTER, I.E.N.	145,3	197,4	450,9	506,7
6 BEARBEIDDE VARER GRUPPERT HOVEDSAKELIG ETTER MATERIALE	2 203,6	2 696,8	7 008,7	7 296,8
61 LÆR, LÆRVARER OG BEREDTE PELSSKINN	16,5	20,4	50,3	56,3
62 VARER AV GUMMI, I.E.N.	153,8	167,8	404,1	376,1
63 VARER AV TRE OG KORK (UNNTATT MØBLER)	86,6	110,4	274,8	301,4
64 PAPIR OG PAPP, VARER AV PAPIRMASSE, PAPIR OG PAPP	381,0	408,3	1 141,9	1 193,8
65 TEKSTILGARN, TEKSTILSTOFFER, TEKSTILVARER, I.E.N., O.L. PRODUKTER.	271,2	327,0	844,8	870,1
66 VARER AV IKKE-METALLISKE MINERALER, I.E.N.	151,6	193,8	493,5	517,7
67 JERN OG STÅL	473,7	612,2	1 554,3	1 858,1
68 METALLER, UNNTATT JERN OG STÅL	201,6	204,7	657,6	558,9
69 VARER AV METALLER, I.E.N.	467,6	652,2	1 587,3	1 564,4
7 MASKINER OG TRANSPORTMIDLER	5 385,5	5 508,4	14 957,2	14 712,1
71 KRAFTMASKINER OG -UTSTYR	204,9	215,7	730,3	656,6
72 MASKINER FOR SPEIELLE INDUSTRIER	546,7	634,6	1 579,9	1 709,7
73 METALLBEARBEIDINGSMASKINER	65,2	77,0	196,2	219,8
74 ANDRE INDUSTRIEMASKINER OG -UTSTYR, I.E.N.	656,9	754,9	2 016,2	2 079,9
75 KONTORMASKINER OG AUTOMATISK DATABEHANDLINGSUTSTYR	520,9	637,3	1 764,7	1 829,7
76 ELEKTRISKE APPARATER OG UTSTYR FOR OPPTAK OG GJENGIV. AV LYD	287,0	354,3	936,7	1 056,0
77 ELEKTRISKE MASKINER, APPARATER OG DELER, I.E.N.	653,1	748,1	1 993,6	2 059,9
78 KJØRETØYER FOR VEG	676,4	993,9	2 030,2	2 486,0
79 ANDRE TRANSPORTMIDLER INKL. SKIP	1 774,2	1 092,7	3 709,2	2 614,6
SKIP OG BÅTER	1 374,4	651,6	3 188,2	1 032,0
NYBYGDDE	907,4	618,0	1 798,1	784,0
ELDRE	467,1	33,6	1 390,1	248,0
OLJEPLATTFORMER	323,7	-	323,7	-
8 FORSKJELLIGE FERDIGE VARER	2 228,9	3 026,1	6 596,5	7 981,7
81 PREFABRIKERT BYGNING; SANITÆR-, VARME- OG LYSUTSTYR, I.E.N.	71,0	88,3	230,9	314,6
82 MØBLER OG DELER DERTIL	249,3	297,3	754,9	831,2
83 REISEEFFEKTER, VESKER O.L.	31,9	41,3	89,1	102,5
84 KLÆR OG TILBEHØR TIL KLÆR	745,6	881,1	2 047,8	2 377,8
85 FOTTØY	160,0	175,7	426,3	468,3
87 VITENSKAPELIGE OG TEKNISKE INSTRUMENTER OG APPARATER, I.E.N.	210,8	332,5	698,0	889,7
88 FOTOGRAFISKE OG OPTISKE ARTIKLER, I.E.N.; UR	108,1	133,1	356,2	366,4
89 FORSKJELLIGE FERDIGE VARER, I.E.N.	652,0	1 076,8	1 993,2	2 631,3
9 VARER OG TRANSAKSJONER, IKKE GRUPPERT ANDRE STEDER I SITC	12,2	15,4	34,4	40,1

(1) MÅNED GJELDER FEBRUAR, HITTIL I ÅR GJELDER JANUAR - FEBRUAR.

TABELL 6. UTFØRSEL . VARESEKTORER OG HOVEDGRUPPER ETTER SITC. MILL. KR
 EXPORTS BY SECTIONS AND DIVISIONS OF THE SITC. MILLION KR

VARESEKTORER OG HOVEDGRUPPER	MARS		JANUAR-MARS	
	1991	1992	1991	1992
I ALT	17 496,0	20 185,5	54 067,6	54 919,9
0 MATVARER OG LEVENDE DYR	1 298,9	1 416,2	3 657,7	3 648,9
00 LEVENDE DYR, UTENOM DE SOM ER GRUPPERT UNDER HOVEDGRUPPE 03	0,9	1,3	2,4	2,1
01 KJØTT OG KJØTTVARER	3,9	20,7	8,1	40,4
02 MEIERIVARER OG EGG	44,9	59,1	114,8	152,9
03 FISK (IKKE Sjøpattedyr), krepsdyr og bløtdyr og varer derav	1 136,8	1 168,7	3 251,8	3 075,1
04 KORN OG KORNVARER	12,0	17,0	32,3	37,0
05 GRØNNSAKER OG FRUKT	8,7	9,2	19,7	24,6
06 SUKKER, SUKKERVARER OG HONNING	5,9	8,5	16,2	19,4
07 KAFFE, TE, KAKAO, KRYDDERIER OG VARER DERAV	11,6	11,6	29,8	37,2
08 DYREFØR (UNNTATT UMALT KORN)	63,6	106,0	149,0	222,4
09 FORSKJELLIGE MATVARER	10,7	14,0	33,5	40,0
1 DRIKKEVARER OG TOBAKK	9,1	12,3	26,3	35,0
11 DRIKKEVARER	5,1	7,0	14,6	18,6
12 TOBAKK OG TOBAKKSVARER	4,0	5,3	11,7	16,4
2 RÅVARER, IKKE SPISELIGE, UNNTATT BRENSLSSTOFFER	584,4	644,0	1 720,7	1 678,5
21 HUDER, SKINN OG PELSSKINN, RÅ	51,1	62,0	149,5	159,0
22 OLJEFØR OG OLJEHOLDIGE FRUKTER	0,2	-	0,3	0,0
23 FÅGUMMI (HERUNDER SYNTETISK OG REGENERERT)	0,0	0,0	0,3	0,3
24 TØMME, TRELAST OG KORK	102,5	145,0	291,4	377,0
25 PAPIRMASSE OG PAPIRAV FALL	168,3	179,8	520,5	459,6
26 TEKSTILFIBRER OG AVFALL DERAV (IKKE SPUNNET ELLER VEVD)	4,8	3,0	9,2	8,4
27 RÅ GJØDNINGSTOFFER OG RÅ MINERALER, I.E.N., UNNT. GJØDSEL U.HGR.56	100,4	160,1	304,9	357,1
28 MALMER OG AVFALL AV METALL	147,5	81,8	424,1	292,8
29 ANIMALSKE OG VEGETABILSKE RÅVARER, I.E.N.	9,5	12,4	20,5	24,2
3 BRENSLSSTOFFER, SMØREOLJER, ELEKTRISK STRØM M.V.	8 552,5	9 659,5	27 636,3	26 298,2
32 KULL, KOKS OG BRIKETTER	5,2	2,4	24,1	9,4
33 MINERALOLJE OG MINERALOLJEPRODUKTER	6 567,5	8 042,9	22 094,1	21 684,0
34 GASS, NATURLIG OG TILVIRKET	1 881,9	1 563,5	5 334,3	4 530,8
35 ELEKTRISK STRØM (1)	98,0	50,7	183,9	74,0
4 ANIMALSKE OG VEGETABILSKE OLJER OG FETT	36,7	37,5	100,8	119,7
41 ANIMALSKE OLJER OG FETT	23,6	16,7	54,2	35,9
42 FETE VEGETABILSKE OLJER OG FETTSTOFFER, RÅ RENSEDE EL. FRAKSJONERTE.	1,0	1,3	2,3	3,6
43 BEARBEIDDE ANIMALSKE OG VEGETABILSKE OLJER, FETT OG VOKS	12,0	19,4	44,2	80,2
5 KJEMISKE PRODUKTER	1 139,2	1 077,6	3 533,5	3 380,2
51 ORGANISKE KJEMISKE PRODUKTER	260,2	121,0	678,5	469,9
52 UORGANISKE KJEMISKE PRODUKTER	159,8	161,7	487,9	483,8
53 FARGE- OG GARVESTOFFER	46,7	45,5	155,7	161,8
54 MEDISINSKE OG FARMASØYTISKE PRODUKTER	74,3	114,8	218,3	298,3
55 FLYKTIGE OLJER, PARFYMESTOFFER, TOALET-, RENGJØRINGS- OG PUSSEMIDL.	29,5	40,9	95,7	127,1
56 KUNSTGJØDSEL	165,5	136,6	576,8	506,7
57 PLASTRÅSTOFFER	266,8	268,2	870,1	824,3
58 PLAST, HALVFABRIKATA	54,0	67,1	172,4	174,3
59 KJEMISKE PRODUKTER, I.E.N.	82,3	121,7	278,0	334,0
6 BEARBEIDDE VARER GRUPPERT HOVEDSAKELIG ETTER MATERIALE	2 922,5	3 005,0	9 133,7	8 629,2
61 LÆR, LÆRVARER OG BEREDTE PELSSKINN	12,2	16,6	35,1	42,6
62 VARER AV GUMMI, I.E.N.	55,0	18,0	148,8	63,4
63 VARER AV TRE OG KORK (UNNTATT MØBLER)	79,3	99,6	281,0	269,6
64 PAPIR OG PAPP, VARER AV PAPIRMASSE, PAPIR OG PAPP	581,0	556,2	1 821,7	1 561,0
65 TEKSTILGARN, TEKSTILSTOFFER, TEKSTILVARER, I.E.N., O.L. PRODUKTER	85,9	110,1	255,4	279,8
66 VARER AV IKKE-METALLISKE MINERALER, I.E.N.	101,5	103,9	301,5	300,0
67 JERN OG STÅL	482,0	552,0	1 405,0	1 601,7
68 METALLER, UNNTATT JERN OG STÅL	1 317,8	1 300,8	4 267,6	3 804,7
69 VARER AV METALLER, I.E.N.	208,0	247,8	617,6	706,3
7 MASKINER OG TRANSPORTMIDLER	2 326,2	3 629,7	6 541,9	9 351,7
71 KRAFTMASKINER OG -UTSTYR	192,0	177,5	470,3	414,9
72 MASKINER FOR SPESIELLE INDUSTRIER	311,8	307,2	790,5	744,7
73 METALLBEARBEIDINGSMASKINER	14,7	12,7	39,2	34,8
74 ANDRE INDUSTRIEMASKINER OG -UTSTYR, I.E.N.	332,0	330,5	884,5	905,2
75 KONTORMASKINER OG AUTOMATISK DATABEHANDLINGSUTSTYR	186,6	171,4	533,3	477,1
76 TELEKOMMUNIKASJONSAPPARATER OG UTSTYR FOR OPPTAK OG GJENGIV. AV LYD	166,9	176,6	518,6	518,5
77 ELEKTRISKE MASKINER, APPARATER OG DELER, I.E.N.	218,8	217,3	710,3	637,2
78 KJØRETØYER FOR VEG	191,9	224,6	539,4	593,3
79 ANDRE TRANSPORTMIDLER INKL. SKIP	711,5	2 012,0	2 055,8	5 025,9
SKIP OG BÅTER	627,3	1 469,2	1 854,8	4 381,3
NYBYGDE	100,5	1 271,4	1 106,7	2 877,9
ELDRE	526,8	197,8	748,1	1 503,5
OLJEPLATTFORMER	-	-	-	-
8 FORSKJELLIGE FERDIGE VARER	619,1	694,0	1 697,1	1 752,9
81 PREFABRIKERT BYGNING; SANITÆR-, VARME- OG LYSUTSTYR, I.E.N.	104,2	85,1	292,1	216,1
82 MØBLER OG DELER DERTIL	94,6	123,4	263,2	304,9
83 REISEEFFEKTER, VESKER O.L.	1,2	1,2	3,1	2,5
84 KLÅR OG TILBEHØR TIL KLÅR	27,5	35,0	94,7	105,8
85 FOTIØY	12,4	13,0	27,2	35,2
87 VITENSKAPELIGE OG TEKNISKE INSTRUMENTER OG APPARATER, I.E.N.	146,1	185,9	424,3	468,4
88 FOTOGRAFISKE OG OPTISKE ARTIKLER, I.E.N.; UR	8,9	11,9	27,9	27,9
89 FORSKJELLIGE FERDIGE VARER, I.E.N.	224,0	238,5	564,6	592,1
9 VARER OG TRANSAKSJONER, IKKE GRUPPERT ANDRE STEDER I SITC	7,4	9,8	19,6	25,6

(1) MÅNED GJELDER FEBRUAR, HITTIL I ÅR GJELDER JANUAR - FEBRUAR.

TABELL 7. INNFØRSEL OG UTFØRSEL. GRUPPER ETTER SITC IMPORTS AND EXPORTS, BY GROUPS OF THE SITC

GRUPPER	INNFØRSEL				UTFØRSEL			
	JANUAR-MARS 1991		JANUAR-MARS 1992		JANUAR-MARS 1991		JANUAR-MARS 1992	
	TONN	MILL. KR	TONN	MILL. KR	TONN	MILL. KR	TONN	MILL. KR
I ALT.....	..	38906,8	..	40343,4	..	54067,6	..	54919,9
001 LEVENDE DYR (UTENOM DE SOM ER GRUPPERT UNDER H.GR. 03)	7,6	..	7,7	..	2,4	..	2,1
011 STORFEKJØTT, FERSKT, KJØLT ELLER FRYST	242	5,7	173	4,6	707	3,8	2240	19,6
012 ANNET KJØTT OG SPISELIG SLAKTEAVFALL, FERSKT, KJØLT ELLER FRYST	697	9,2	628	13,7	29	0,4	2200	14,0
016 KJØTT OG SPISELIG SLAKTEAVFALL, SALTET, I SALTLAKE, TØRKET ELLER RØYKT; SPISELIG MEL AV KJØTT ELLER SLAKTEAVFALL	73	1,3	80	1,8	4	0,2	5	0,2
017 KJØTT OG SPISELIG SLAKTEAVFALL, TILBEREDT ELLER KONSERVERT	108	4,6	157	5,3	124	3,8	237	6,5
022 MELK OG FLØTE OG MELKEPRODUKTER (UNNTATT SMØR ELLER OST)	292	3,6	1461	15,1	267	3,1	361	5,0
023 SMØR OG ANNET FETT SAMT OLJER FREMSTILT AV MELK	5	0,1	11	0,2	1877	13,8	3236	27,2
024 OST OG OSTEMASSE	586	25,4	649	28,4	5339	90,1	6838	116,4
025 EGG	173	1,9	158	1,3	707	7,7	471	4,3
034 FISK, FERSK, KJØLT ELLER FRYST	61405	300,8	55406	323,9	161076	1913,6	142903	1779,5
035 FISK, TØRKET, SALTET, ELLER I SALTLAKE; RØYKT; MEL OG PELLETER AV FISK, EGNET TIL MENNESKEFØDE	985	26,5	513	14,1	30020	909,3	27345	887,2
036 KREPSDYR OG BLØTDYR, FERSKE, KJØLTE, FRYSTE MEL OG PELLETER AV KREPSDYR OG BLØTDYR; EGNET TIL MENNESKEFØDE	2330	36,2	3112	52,1	3048	113,5	2126	87,3
037 FISK, KREPSDYR OG BLØTDYR, TILBEREDT ELLER KONSERVERT, I.E.N.	1799	49,2	1964	62,5	10095	315,4	9935	319,1
041 HVETE, UMALT	33228	20,3	33358	23,4	-	-	-	-
042 RIS	3215	11,4	3229	12,5	4	0,0	29	0,1
043 BYGG, UMALT	0	0,0	1	0,0	21	0,1	-	-
044 MAIS, UMALT	1631	2,3	2477	3,9	3	0,1	4	0,0
045 ANNET KORN, UMALT	3133	2,1	5802	3,4	1	0,0	2	0,0
046 HVETEMEL OG BLANDINGSMEL AV HVETE OG RUG	230	0,7	145	0,5	17	0,1	70	0,2
047 ANNET KORN, GROVMALT OG FINMALT	155	0,6	394	1,0	10	0,1	36	0,2
048 KORNPDUKTER OG MEL- ELLER STIVELSE- PRODUKTER AV FRUKT ELLER GRØNNSAKER	19721	150,6	19071	164,9	1859	31,9	2214	36,4
054 GRØNNSAKER, FRISKE, KJØLTE, FRYSTE ELLER MIDL. KONSERVETE; RØTTER, KNOLLER OG GRØNNSAKPROD. I.E.N., FRISKE ELLER TØRKEDE	15293	154,6	30426	193,3	1272	1,5	51	0,5
056 GRØNNSAKER, RØTTER OG KNOLLER, TILBEREDTE EL. KONSERVETE, I.E.N.	5743	50,0	6337	57,0	535	5,3	920	12,0
057 FRUKTER OG NØTTER, FRISKE ELLER TØRKEDE	58471	321,2	60398	347,5	105	0,9	95	1,1
058 FRUKTER, TILBEREDT ELLER KONSERVERT	6616	55,9	6951	63,7	1054	11,2	1061	9,4
059 FRUKT- OG GRØNNSAKSAFTER (HERU. DRUEMØST) UGJAREDE OG ALKOHOLFRIE, OGSÅ TILSATT SUKKER O.A. SØTNINGSSTOFF	5579	51,0	4821	59,1	161	0,8	278	1,7
061 SUKKER, MELASSE OG HONNING	36926	101,0	61794	108,7	3334	2,0	137	1,0
062 SUKKERVARER	3173	73,7	3186	76,6	682	14,3	787	18,4
071 KAFFE OG KAFFEERSTATNINGER	10658	152,4	10987	133,1	50	0,7	48	0,7
072 KAKAO OG VARER DERAV	2332	38,4	1961	31,8	10	0,3	54	1,0
073 SJKOLADE O. A. NÆRINGSMIDL. SOM INNEH. KAKAO.	3287	84,9	3227	85,1	1107	28,6	1370	34,7
074 TE OG MATE	297	24,5	242	18,9	3	0,1	24	0,3
075 KRYDDERIER	346	8,7	415	10,7	5	0,1	12	0,4
081 DYREFOR (UNNTATT UMALT KORN)	53078	151,1	46991	157,4	64265	149,0	85779	222,4
091 MARGARIN OG MATFETT	353	2,8	812	5,9	1024	6,8	1143	7,8
098 TILBEREDTE MATVARER I.E.N.	3671	109,5	4162	125,7	1355	26,8	1702	32,1
111 ALKOHOLFRIE DRIKKEVARER I.E.N.	7,8	..	12,6	..	4,3	..	4,6
112 ALKOHOLHOLDIGE DRIKKEVARER	1000 L.	7057	105,1	7089	119,2	755	10,3	625
121 TOBAKK, UBEARBEIDD, AVFALL AV TOBAKK	491	18,4	814	28,0	211	0,2	236	0,9
122 TOBAKK, BEARBEIDD	627	53,5	446	62,7	118	11,5	123	15,5
211 HUDER OG SKINN (UNNTATT PELSSKINN), RÅ	796	10,4	1220	15,4	3823	52,9	3700	51,9
212 PELSSKINN, RÅ (INKL. KUIT)	23,7	..	39,1	..	96,6	..	107,2
222 OLJEHOLDIGE FRØ OG FRUKTER TIL UTVINNING AV BLØTE VEGETABILISKE OLJER	80054	125,9	110445	176,2	76	0,2	1	0,0
223 OLJEHOLDIGE FRØ OG FRUKTER TIL UTVINNING AV ANDRE VEGETABILISKE OLJER	3937	6,1	283	1,6	1	0,0	0	0,0
231 NATURGUMMI, BALATA, GUTTAPERKA O.L. NATURLIG GUMMI, UBEARBEIDD ELLER I FORM AV PLATER, DUK, BÅND	532	3,0	119	1,0	0	0,0	0	0,0
232 SYNTETISK GUMMI OG FAKTIS FRAMSTILT AV OLJER, UBEARBEIDD ELLER I FORM AV PLATER, DUK, BÅND; BLANDINGER AV PRODUKTER UNDER GR. 231	2343	23,3	1212	16,9	48	0,3	53	0,3
244 NATURLIG KORK, RÅ ELLER AVFALL	15	0,7	0	0,0	-	-	-	-
245 VED TIL BRENSSEL; TREKULL	7,2	..	18,3	..	0,0	..	2,2
246 TRE I FORM AV FLISER ELLER SPON OG AVFALL	66263	19,0	156645	25,8	35843	7,7	33700	7,2
247 RUNDTØMMER EL. GROVT TILHOGD TØMMER, KUB.M.F.M.	305332	135,7	230216	95,2	138462	53,2	206347	73,9
248 SKÅRET EL. HØVL. TRELAST; JERNB.SVILLER AV TRE	239,9	..	253,9	..	230,5	..	293,7
251 PAPIRMASSE OG PAPIRAVFALL	73,2	..	49,7	..	520,5	..	459,6
261 SILKE	-	-	0	0,0	0	0,0	-	-
263 BOMULL	811	9,2	511	6,5	1	0,0	0	0,0
264 JUTE OG ANDRE TEKSTILFIBRER AV BAST, I.E.N.	30	0,1	3	0,1	-	-	-	-
265 VEGETABILISKE TEKSTILFIBRER, UNNTATT AV BOMULL OG JUTE	8	0,3	1	0,1	-	-	-	-
266 SYNTETISKE FIBRER FOR SPINNING	879	12,8	1082	14,6	0	0,0	4	0,1
267 KUNSTIGE FIBRER FOR SPINNING OG AVFALL AV KUNSTIGE FIBRER	323	5,4	336	6,1	109	1,5	72	1,2
268 ULL OG ANDRE DYREHÅR (HERUNDER ULLTOPS)	291	8,1	503	10,7	912	6,9	836	5,6
269 BRUKTE KLÆR OG ANDRE BRUKTE TEKSTILV.; FILLER.	264	2,4	365	3,3	206	0,7	502	1,5
272 RÅ GJØDNINGSTOFFER (UNNT. DE SOM HØRER UNDER H.GR. 56)	210045	83,9	148677	54,8	125	2,9	113	2,5
273 STEIN, SAND OG GRUS	179850	37,7	206861	39,9	1332124	169,8	2028532	226,4
274 SVOVEL OG URØSTET SVOVELKIS	691	1,0	642	0,6	34588	5,0	0	0,0
277 NATURLIGE SLIPESTOFFER; INDUSTRIDIAMANTER	1,0	..	1,3	..	0,0	..	0,0
278 ANDRE RÅ MINERALER	488937	192,6	413652	183,9	197832	127,3	201125	128,2
281 JERNMALM OG KONSENTRATER	2127	0,7	28136	2,7	680537	128,6	708986	118,8

TABELL 7. INNFØRSEL OG UTFØRSEL. GRUPPER ETTER SITC IMPORTS AND EXPORTS, BY GROUPS OF THE SITC (FORTS.)

GRUPPER	INNFØRSEL				UTFØRSEL			
	JANUAR-MARS 1991		JANUAR-MARS 1992		JANUAR-MARS 1991		JANUAR-MARS 1992	
	TONN	MILL. KR	TONN	MILL. KR	TONN	MILL. KR	TONN	MILL. KR
282 AVFALL OG SKRAP AV JERN ELLER STÅL; BLOKKER FREMSTILT AV JERN- ELLER STÅLSKRAP	20439	15,6	31901	19,0	3462	6,5	3587	6,7
283 KOPPERMALM OG KONSENTRATER; KOPPERMATTE OG SEMENTKOPPER	0	0,0	0	0,0	37376	100,0	13784	39,6
284 NIKKELMALM OG -KONSENTRATER; NIKKELMATTE, NIKKELOKSID, SINTERE O.A. MELLOMPRODUKTER ...	28839	565,7	26737	666,2	7092	16,4	9060	26,8
285 ALUMINIUMMALM OG KONSENTRATER (CHRU. ALUMINIUMOKSYD)	416604	589,6	421205	530,3	31	0,1	0	0,0
286 MALMER OG KONSENTRATER AV URAN ELLER TORIUM ..	-	-	2	0,0	-	-	-	-
287 MALMER OG KONSENTRATER AV UEDLE METALLER I.E.N	..	207,0	..	245,7	..	66,6	..	35,0
288 AVFALL OG SKRAP AV IKKE-JERNH. UEDLE METALLER.	121407	129,5	65868	102,0	20062	96,3	15568	63,2
289 MALMER OG KONSENTRATER AV EDLE METALLER, SAMT AVFALL, SKRAP OG OPPSOP (UNTATT GULL)	26,9	..	15,8	..	9,8	..	2,6
291 ANIMALSKE RÅVARER, I.E.N.	1377	16,9	1949	18,2	6163	12,7	14992	15,2
292 VEGETABILISKE RÅVARER, I.E.N.	4979	179,3	5149	187,6	689	7,8	1037	9,0
321 KULL, OGSÅ PULVERISERT, MEN IKKE AGGLOMERERT .	119340	82,2	129086	69,3	25026	23,0	3003	6,6
322 BRIKETTER, BRUNKULL OG TORV	7424	8,7	10229	12,4	1524	0,8	6309	2,8
325 KOKS OG HALVKOKS AV STEINKULL, BRUNKULL ELLER TORV, OGSÅ AGGLOMERERT; RETORTKULL	124514	111,0	116253	96,6	2488	:	0	:
333 MINERALOLJE, RÅ	334055	284,9	201873	167,6	19646000	19283,1	23027818	19368,4
334 MINERALOLJEPRODUKTER, RAFFINERTE	792,8	..	464,9	..	2761,1	..	2273,7
335 RESTSTOFFER AV MINERALOLJEPROD. OG LIKN. I.E.N	125647	152,8	137210	127,4	35440	49,8	41984	41,9
342 FLYTENDE PROPAN OG BUTAN	169270	134,6	200210	189,0	263993	546,3	353896	493,9
343 NATURGASS, OGSÅ FLYTENDE	3,2	..	2,3	..	4781,8	..	4034,0
344 JORDOLJEGASSER OG ANDRE GASSFORMIGE HYDROKARBONER I.E.N.	0,6	..	0,6	..	6,1	..	2,9
345 LYS-, VANN-, GENERATORGASS O.L. GASSER, UNNT. JORDOLJEGASSER O.A. GASSFORMIGE HYDROKARBONER	33	0,1	1152	0,9	-	-	-	-
351 ELEKTRISK STRØM (1)	81800	11,0	531973	66,8	1871812	183,9	887409	74,0
411 ANIMALSKE OLJER OG FETT	15842	33,6	20984	48,6	25080	54,2	11987	35,9
421 FETE VEGETABILISKE OLJER OG FETTSTOFFER, "BLØTE", RÅ, RENSEDE ELLER FRAKSJONERTE	741	6,2	864	6,2	343	1,8	524	2,6
422 FETE VEGETABILISKE OLJER OG FETT, RÅ, RENSEDE ELLER FRAKSJONERTE, UNNTATT "BLØTE"	3283	13,0	4585	20,7	114	0,5	269	1,0
431 BEARBEIDDE ANIMALSKE OG VEGETABILISKE OLJER, FETT OG VOKS, USPISELIGE BLANDINGER ELLER PROD. AV DISSE	1593	11,3	1485	9,3	9805	44,2	21224	80,2
511 HYDROKARBONER I.E.N. OG HALOGEN-, SULFO-, NITRO- ELLER NITROSODERIVATER DERAV	133099	262,6	121862	165,7	80892	261,3	64247	147,2
512 ALKOHOLER, FENOLER, FENOLALKOHOLER OG DERES HALOGEN-, SULFO-, NITRO- OG NITROSODERIVATER	..	:	..	:	..	13,8	..	18,0
513 KARBOKSYLSYRER OG DERIVATER DERAV	18245	104,8	17181	107,8	3165	20,9	3524	41,6
514 FORBIND. MED NITROGENH. FUNKSJONELLE GRUPPER .	2484	52,2	3142	61,6	2532	348,5	3072	234,1
515 ORGANISKE OG UORGANISKE FORBINDELSER, HETERO- SYKLISKE FORBINDELSER, NUKLEINSYRER OG DERES SALTER OG SULFONAMIDER	2545	39,4	3164	50,7	55	1,2	25	1,5
516 ANDRE ORGANISKE KJEMIKALIER	11812	59,9	5509	40,2	696	32,7	572	27,5
522 UORG. KJEM. GRUNNST., OKSIDER OG HALOGENSALTER	96222	149,8	51316	117,0	161325	242,9	184770	254,3
523 SALTER OG PEROXYSALTER AV UORGANISKE SYRER OG METALLER	52626	108,1	54711	106,5	32098	45,8	31229	48,3
524 ANDRE UORGANISKE KJEMIKALIER; ORGANISKE OG UORGANISKE FORBINDELSER AV EDLE METALLER	6763	35,7	6096	32,4	40833	193,5	39467	179,2
525 RADIOAKTIVE STOFFER O. L.	20	9,1	15	7,8	110	5,8	1	2,1
531 SYNTETISKE ORGANISKE FARGESTOFFER OG SUBSTRATPIGMENTER; PREPARATER DERAV	634	58,8	710	61,7	80	2,5	66	2,9
532 FARGE- OG GARVESTOFFER OG SYNT.GARVESTOFFER	179	3,2	181	4,6	10	0,1	1	0,3
533 FARGER, MALINGER FERNISSER O.L. STOFFER	15460	228,4	16101	260,0	9078	153,1	10609	158,6
541 MEDISINSKE OG FARMASØYTISKE PRODUKTER (UNNTATT MEDIKAMENTER SOM HØRER UNDER GR. 542)	713	95,4	811	128,9	1059	148,8	1465	208,7
542 LEGEMIDLER, HERUNDER VETERINÆRE LEGEMIDLER ...	1518	583,9	1471	602,6	2016	69,5	2619	89,6
551 FLYKTIGE OLJER, PARFYME OG VELLUKTENDE STOFFER	356	56,2	527	82,7	174	2,7	172	2,3
553 PARFYMER, KOSMETIKK OG TOALETTPREPARATER	3888	189,2	3851	210,7	409	14,0	295	17,5
554 SÅPE, RENGJØRINGS- OG POLERMIDLER	14661	149,7	14717	156,2	11631	79,0	16103	107,3
562 KUNSTGJØDSEL (UNNT. DE SLAG SOM HØRER UNDER GR 272)	162776	145,2	150171	139,0	604046	576,8	571803	506,7
571 POLYMERER AV ETYLEN, UBEARBEIDDE	15716	139,4	18785	120,6	45443	336,6	53278	283,5
572 POLYMERER AV STYREN, UBEARBEIDDE	4407	50,1	4708	46,7	3303	31,4	3440	31,7
573 POLYMERER AV VINYLKLORID ELLER AV ANDRE HALOGENERTE OLEFINER, UBEARBEIDDE	5401	37,6	6038	34,3	12870	82,8	16002	83,5
574 POLYACETALER, ANDRE POLYETERE OG EPOKSY- HARPIKSER, UBEARBEIDDE; POLYKARBONATER, ALKYDHARPIKSER O.A. POLYESTERE, UBEARBEIDDE .	4926	80,7	6211	96,3	7273	108,9	8471	113,5
575 ANNEN PLAST, UBEARBEIDD	13264	165,7	15465	185,9	31736	308,3	35716	310,7
579 AVFALL, KLIPP OG SKRAP, AV PLAST	334	1,1	195	0,5	866	2,2	584	1,6
581 RØR OG SLANGER, AV PLAST	2201	69,5	2869	104,7	1197	23,3	1720	30,1
582 PLATER, DUK, FILM, FOLIER OG BÅND, AV PLAST ..	8910	257,4	9451	274,9	8579	145,0	9232	141,4
583 MONOFILAMENTER MED STØRSTE TVERRMÅL OVER 1 MM STAVER, STENGER OG PROFILER, OGSÅ OVERFLATE- BEHANDLET, MEN IKKE VIDERE BEARBEIDDE,AV PLAST	267	11,2	220	8,2	130	4,1	75	2,8
591 DESINFEKSJONSMIDLER,INSEKT-, SOPP- OG UGRAS- DREPENDE MIDLER, ROTTEGIFT, ANTIGROMIDLER ...	1241	45,0	1411	74,6	232	5,6	506	9,4
592 STIVELSE, INULIN OG GLUTEN AV HVETE, ALBUMINATER; KLEBEMIDLER	7249	57,8	6951	62,7	550	10,5	593	11,3
593 SPRENGSTOFFER OG PYROTEKNISKE ARTIKLER	227	34,1	250	30,2	562	53,8	437	38,0
597 PREPARATER FOR TILSETNING I MINERALOLJER; BREMSSEVÅSKE OG FROSTVÅSKE; TILBEREDTE SMØREMIDLER	3985	53,1	4176	52,1	590	6,3	1133	11,8
598 DIVERSE KJEMISKE PRODUKTER, I.E.N.	29622	261,0	35580	287,1	209613	202,0	288438	263,4
611 LÆR	238	39,9	238	44,1	380	31,6	409	40,8
612 VARER AV LÆR ELLER KUNSTLÆR, I.E.N.	75	8,2	118	10,9	23	1,5	2	0,2
613 PELSSKINN, GARVEDE ELLER BEREDTE	4	2,2	4	1,4	9	2,0	8	1,6
621 PRODUKTER AV GUMMI (PASTER, PLATER, DUK, RØR)	3127	83,6	2472	71,8	166	8,4	296	10,4
625 RINGER, DEKK AV GUMMI TIL ALLE SLAGS HJUL	242,0	..	231,9	..	113,2	..	27,2
629 GUMMIVARER, I.E.N.	952	78,6	1098	72,4	849	27,2	807	25,8
633 KORKVARER	132	5,3	116	5,3	1	0,0	7	0,4

(1) GJELDER JANUAR - FEBRUAR.

TABELL 7. INNFORSEL OG UTFORSEL. GRUPPER ETTER SITC IMPORTS AND EXPORTS, BY GROUPS OF THE SITC (FORTS.)

GRUPPER	INNFØRSEL				UTFØRSEL			
	JANUAR-MARS 1991		JANUAR-MARS 1992		JANUAR-MARS 1991		JANUAR-MARS 1992	
	TONN	MILL. KR	TONN	MILL. KR	TONN	MILL. KR	TONN	MILL. KR
634 FINER, KRYSSFINER, SPONPLATER OG ANNET BEARBEIDD TRE, I.E.N.	124,5	..	133,8	..	85,6	..	85,8
635 TREVARER, I.E.N.	145,1	..	162,4	..	195,4	..	183,4
641 PAPIR OG PAPP	76053	584,1	78591	601,7	389667	1705,4	355756	1428,9
642 PAPIR OG PAPP, TILSKÅRET, OG VARER DERAV	36337	557,7	39214	592,1	8064	116,2	11725	132,1
651 TEKSTILGARN	2939	116,8	3024	122,1	2646	47,1	3411	57,8
652 VEVNADER AV BONULL	1525	120,6	1582	127,7	389	32,7	386	30,7
653 VEVNADER AV SYNTET. EL. KUNSTIGE TEKSTILFIBRER	849	90,7	844	86,8	240	19,4	202	17,1
654 ANDRE TEKSTILVEVNADER	465	29,6	448	28,9	44	6,2	53	6,5
655 STOFFER AV TRIKOTASJE (HERU. RUNDSTRIKKEDE) ..	166	14,7	195	17,3	112	10,3	114	11,2
656 TYLL, BÅND, BLONDER, BRODERIER O.L.	118	17,6	111	20,6	5	1,1	6	1,2
657 SPESIALGARN OG SPESIELLE TEKSTILSTOFFER OG -ARTIKLER	2666	164,6	2529	158,7	1878	109,4	1970	125,1
658 FERDIGVARER, HELT EL. DELVIS AV TEKSTILMAT.	161,7	..	172,2	..	26,0	..	28,1
659 GOLVBELEGG M.V.	4234	128,6	4480	135,9	31	3,2	26	2,2
661 KALK, SEMENT OG BYGNINGSMATERIALER, UNNTATT GLASS OG LEIRVARER	16894	28,2	18675	25,0	71684	36,9	30826	28,4
662 TEGLVERKSPRODUKTER O.L.	80,0	..	77,0	..	11,7	..	12,5
663 MINERALSKE PRODUKTER I.E.N.	108,3	..	117,4	..	189,3	..	175,0
664 GLASS	19512	143,5	24678	155,6	3144	45,0	4681	48,4
665 GLASSVARER	2559	52,6	3368	61,2	2863	9,1	9979	25,7
666 KERAMISKE PRODUKTER	2277	74,1	2467	75,4	161	9,3	200	11,3
667 PERLER, EDLE OG HALVEDLE STEINER, UBEARBEIDDE OG BEARBEIDDE	473	7,0	4164	6,1	464	0,3	15	0,8
671 RÅJERN, SPEILJERN, JERNSVAMP, GRANULATER OG PULVER AV JERN OG STÅL OG FERROLEGERINGER	22,2	..	10,6	..	778,6	..	958,7
672 BLOKKER O.A. PRIMÆRE FORMER OG HALVFABRIKATER AV JERN ELLER STÅL	34740	65,3	31164	56,2	1804	2,2	2460	3,3
673 FLATVALSEDE PRODUKTER AV JERN ELLER ULEGERT STÅL, UTEN PLETTERING, BELEGG ELLER OVERDRAG	130924	394,9	137427	395,8	14523	54,1	9917	38,4
674 FLATVALSEDE PRODUKTER AV JERN ELLER ULEGERT STÅL, MED PLETTERING, BELEGG ELLER OVERDRAG .	24835	135,6	26694	140,2	28381	145,5	34092	171,1
675 FLATVALSEDE PRODUKTER AV LEGERT STÅL	9929	137,4	8941	111,8	644	6,8	1123	22,0
676 BARRER OG STENGER AV JERN ELLER STÅL, VINKELJERN, PROFILJERN OG ELEMENTER	66555	259,5	70736	268,0	89222	238,3	87340	204,5
677 SKINNER O.A. SKINNEMATERIELL AV JERN ELLER STÅL	557	3,9	12528	57,4	148	1,3	152	0,0
678 TRÅD AV JERN ELLER STÅL	4635	32,6	4690	32,2	1932	9,5	1690	8,8
679 RØR OG HULE PROFILER OG DELER DERTIL, AV JERN ELLER STÅL	42760	502,9	69592	785,9	24299	168,7	17993	194,7
681 SØLV, PLATINA O.A. PLATINAMETALLER	11964	22,1	15784	32,5	8573	36,9	14837	52,4
682 KOPPER	6997	153,6	6118	130,0	10114	165,6	11277	175,2
683 NIKKEL	85	9,5	55	8,1	13907	718,1	12865	595,8
684 ALUMINIUM	33866	443,1	32277	352,3	237858	2902,9	250675	2423,0
685 BLY	756	4,3	1504	7,8	315	1,6	54	0,5
686 SINK	322	3,3	843	6,4	28442	217,3	32221	239,1
687 TINN	141	5,7	376	7,1	4	0,1	6	0,1
689 ANDRE IKKE JERNHOLDIGE UEDLE METALLER	965	15,9	1000	14,7	:	225,0	:	320,5
691 KONSTRUKSJONER OG DELER TIL DISSE, AV JERN, STÅL ELLER ALUMINIUM	23964	509,7	19150	441,1	5972	117,1	7808	197,9
692 METALLBEHOLDERE FOR LAGRING OG TRANSPORT	3116	75,7	4193	105,8	3722	70,0	2779	51,8
693 TRÅDVARER (UNNT. ISOLERTE ELEKTR. LEDNINGER) OG GJERDETRÅD (GITTER)	7913	105,0	8058	78,4	5181	67,3	4961	64,7
694 SPIKER, SKRUER, MUTTERE, BOLTER, NAGLER O.L. AV JERN, STÅL, KOPPER OG ALUMINIUM	3974	111,8	4094	114,7	1237	19,1	937	18,5
695 HÅNDVERKTØY OG MASKINVERKTØY	200,3	..	206,5	..	33,0	..	39,8
696 KNIVER, SKJEER, GAFLER, SAKSER M.V.	37,0	..	39,4	..	3,4	..	5,8
697 HUSHOLDNINGSPARTIKLER AV UEDLE METALLER, I.E.N.	..	93,6	..	114,5	..	50,9	..	50,1
699 ANDRE VARER AV UEDLE METALLER, I.E.N.	14862	454,1	15361	463,9	8517	256,7	12097	277,7
711 KJELER FOR VANDDAMP ELLER ANNEN DAMP	2,6	..	8,8	..	1,7	..	5,2
712 DAMPTURBINER	8,1	..	8,8	..	0,0	..	3,8
713 STEMPELDREVNE FORBRENNINGSMOTORER	341,2	..	289,6	..	191,3	..	195,2
714 KRAFTMASKINER OG MOTORER, IKKE ELEKTRISKE	132,3	..	116,5	..	197,6	..	134,2
716 ROTERENDE ELEKTRISKE MASKINER OG APPARATER	197,5	..	169,7	..	50,1	..	52,5
718 ANDRE KRAFTMASKINER	48,5	..	63,2	..	29,6	..	23,9
721 LANDBRUKSMASKINER (UNNTATT TRAKTORER)	189,3	..	190,8	..	211,1	..	201,6
722 TRAKTORER	1224	152,3	714	84,7	30	2,6	62	6,2
723 ANLEGGSMASKINER OG UTSTYR	400,1	..	584,4	..	148,7	..	155,1
724 MASKINER FOR TEKSTIL- OG LÆRINDUSTRIEN	58,2	..	58,1	..	20,2	..	32,6
725 MASKINER FOR CELLULOSE- OG PAPIRINDUSTRIEN	121,1	..	113,1	..	115,5	..	110,8
726 TRYKKE- OG BOKBINDEMASKINER	101,8	..	90,2	..	22,7	..	15,5
727 MASKINER TIL NÆRINGSMIDDELINDUSTRIEN	81,1	..	106,0	..	44,7	..	24,6
728 MASKINER OG UTSTYR FOR SPES. INDUSTRIER, I.E.N.	..	476,1	..	482,4	..	225,2	..	198,4
731 VERKTØYMASKINER FOR SPONAVTAKING O.L. BEARB. AV METALLER ELLER ANDRE MATERIALER	2967	74,7	4614	63,8	55	4,2	243	3,5
733 IKKE-SPONAVTAKENDE VERKTØYMASKINER FOR BEARBEIDING AV METALLER, SINTREDE METALLKARBIDER ELLER CERMETER	616	33,9	758	38,2	47	6,4	57	4,5
735 DELER OG TILBEHØR SOM FORTRINNSVIS BRUKES TIL MASKINER UNDER GR. 731 OG 733	175	29,8	285	39,5	12	3,0	101	2,6
737 METALLBEARBEIDINGSMASKINER	57,7	..	78,3	..	25,7	..	24,2
741 VARME- OG KJØLEUTSTYR I.E.N.	287,9	..	297,8	..	142,0	..	138,7
742 PUMPER FOR VÆSKER OG VÆSKEELEVATORER	181,7	..	239,7	..	151,6	..	185,5
743 PUMPER (UNNT. FOR VÆSKER), LUFT- ELLER GASS- KOMPRESSORER OG VIFTER; FILTERINGS- ELLER RENSEUTSTYR	320,6	..	305,8	..	108,3	..	113,1
744 MEKANISK UTSTYR FOR HÅNTERING AV GODS	366,7	..	318,8	..	296,2	..	268,7
745 ANDRE IKKE-ELEK. MASK., APPARATER OG VERKTØY	308,3	..	255,9	..	75,9	..	63,0
746 KULE- ELLER RULLELAGRE	450	46,5	358	41,8	15	2,3	15	2,5
747 KRANER, VENTILER O.L. FOR RØR, KJELER, TANKER HERU. REDUKSJONS- OG TERMOSTATVENTILER	1674	270,8	2250	399,8	432	40,8	501	45,8
748 DRIVAKSLER, LAGERHUS OG GLIDELAGRE, TANNHJULS- OG SNEKKEVEKSLER, SVINGHJUL, FRIKSJONS- KOPLINGER ETC.; LEDDBOLTJKJEDER	2072	134,4	1786	131,3	310	29,7	208	27,0
749 IKKE-ELEKTR. DELER OG TILBEH. TIL MASK. I.E.N.	765	99,2	702	89,0	309	37,6	445	60,9
751 KONTORMASKINER	188848	148,2	246092	137,4	2748	16,4	2961	22,8

TABELL 7. INNFØRSEL OG UTFØRSEL. GRUPPER ETTER SITC IMPORTS AND EXPORTS, BY GROUPS OF THE SITC (FORTS.)

GRUPPER	INNFØRSEL				UTFØRSEL			
	JANUAR-MARS 1991		JANUAR-MARS 1992		JANUAR-MARS 1991		JANUAR-MARS 1992	
	TONN	MILL. KR	TONN	MILL. KR	TONN	MILL. KR	TONN	MILL. KR
752 AUTOMATISKE DATABEHANDLINGSMASKINER	203740	1039,3	238937	1053,9	81888	384,1	88917	346,1
759 DELER OG TILBEHØR TIL MASKINER UNDER GRUPPENE 751 OG 752	879	577,2	1076	638,4	165	132,8	168	108,2
761 FJERNSYNSMOTTAKERE	82620	181,5	77845	192,7	4127	6,6	2171	6,7
762 RADIOMOTTAKERE	139267	63,5	148187	83,5	2188	3,3	4653	6,3
763 PLATESPILLERE O.A. APPARATER FOR OPPTAK OG GJENGIVELSE AV LYD OG BILDER; UINNSPILT MATERIALE	95738	60,1	141537	123,7	4640	16,0	5194	15,9
764 UTSTYR, DELER OG TILBEHØR I.E.N. TIL TELE- KOMMUNIKASJONSAPPARATER UNDER HOVEDGRUPPE 76.	631,6	..	656,1	..	492,7	..	489,7
771 ELEKTRISKE KRAFTMASKINER OG DELER	105,4	..	140,1	..	132,8	..	90,7
772 ELEKTRISKE APPARATER TIL Å SLUTTE, BRYTE,SIKRE ELLER FORBINDE ELEKTRISKE STRØMKRETSE	2403	476,2	2260	478,7	939	148,0	1005	127,2
773 UTSTYR FOR OVERFØRING AV ELEKTRISITET	3727	156,1	3495	163,9	3942	162,0	2779	117,7
774 ELEKTRO-DIAGNOSTISKE APPARATER TIL MEDISINSK BRUK	99,0	..	72,7	..	59,3	..	55,2
775 ELEKTRISKE OG IKKE-ELEKTRISKE HUSHOLDNINGS- ARTIKLER	362,7	..	364,3	..	98,0	..	107,2
776 ELEKTRONRØR OG HALVLEDERKOMPONENTER	175,3	..	204,7	..	13,3	..	25,1
778 ELEKTRISKE MASKINER OG APPARATER, I.E.N.	618,8	..	635,5	..	97,0	..	114,2
781 PERSONBILER OG STASJONSGOER	14738	811,2	19469	1081,3	203	8,5	383	19,5
782 VAREBILER, LASTEBILER OG SPESIALBILER	3143	450,1	3098	504,6	354	75,3	363	132,0
783 MOTORKJØRETØYER FOR VEG, I.E.N.	220	136,2	518	180,6	38	17,9	56	25,3
784 DELER OG TILBEHØR TIL MOTORKJØRETØYER UNDER VAREGRUPPENE 722, 781, 782 OG 783	363,5	..	401,6	..	327,7	..	331,0
785 MOTORSYKLER, SYKLER; INVALIDEVOGNER	164,3	..	191,3	..	28,0	..	42,8
786 TILHENGERE O.A. KJØRETØYER UTEN MOTOR, I.E.N.	104,9	..	126,7	..	82,1	..	42,7
791 RULLENDE MATERIELL TIL JERNBANER OG SPORVEIER.	32,5	..	74,9	..	3,7	..	4,5
792 LUFTFARTØYER, ROMFARTØYER, BÆRERAKETTER; TILBEHØR OG DELER	140,6	..	1353,9	..	42,7	..	492,7
793 SKIP, BÅTER OG ANNET FLYTENDE MATERIELL	3536,2	..	1185,8	..	2009,4	..	4528,7
811 PREFABRIKERT BYGNINGER	870	12,3	1817	89,7	7147	157,4	4699	82,6
812 SANITÆR- OG VARMEUTSTYR	42,8	..	39,4	..	15,2	..	15,6
813 BELYSNINGSARMATUR I.E.N.	2058	175,8	2188	185,5	1411	119,5	1332	117,9
821 MØBLER OG DELER, SENGEBUNNER, MADRASSER, PUTER	754,9	..	831,2	..	263,2	..	304,9
831 REISEEFFEKTER, VESKER O.L.	89,1	..	102,5	..	3,1	..	2,5
841 KLÅR FOR HERRER ELLER GUTTER, UNNT. AV TRIKOTASJE	4242	381,5	4722	445,2	92	13,3	117	16,9
842 KLÅR FOR DAMER ELLER PIKER, UNNT. AV TRIKOTASJE	6247	641,1	6481	745,3	95	11,4	104	12,8
843 KLÅR FOR HERRER ELLER GUTTER, AV TRIKOTASJE	2115	42,3	2113	42,6	51	4,0	29	2,1
844 KLÅR FOR DAMER EL. PIKER, AV TRIKOT. 1000 STK. ..	4162	141,6	6475	182,1	97	6,5	127	6,2
845 KLÅR AV TEKSTILMATERIALE, OGSÅ AV TRIKOTASJE, I.E.N.	594,6	..	680,1	..	39,1	..	41,0
846 TILBEHØR TIL KLÅR, AV TEKSTILMATERIALE, OGSÅ AV TRIKOTASJE (UNNT. TIL SMÅBARN)	111,3	..	145,5	..	9,5	..	12,5
848 KLÅR OG TILBEHØR TIL KLÅR, UNNT. AV TEKSTILMATERIALE, HODEPLAGG AV ALLE TYPER	135,5	..	136,9	..	10,9	..	14,3
851 FØTTØY	426,3	..	468,3	..	27,2	..	35,2
871 OPTISKE INSTRUMENTER OG APPARATER	34,2	..	52,2	..	7,2	..	7,9
872 MEDISINSKE INSTRUMENTER OG APPARATER I.E.N.	766	192,5	747	204,3	192	88,9	182	59,4
873 MÅLE- OG TELLEAPPARATER I.E.N.	31,5	..	36,2	..	2,3	..	3,6
874 INSTRUMENTER OG APPARATER FOR MÅLING, ANALYSE OG KONTROLL I.E.N.	439,9	..	597,0	..	325,8	..	397,5
881 FOTOAPPARATER OG UTSTYR, I.E.N.	62,0	..	66,6	..	4,5	..	4,9
882 FILM OG KJEMIKALIER TIL FOTOGRAFISK OG KINEMATOGRAFISK UTSTYR	1759	156,6	1762	151,7	48	7,9	46	8,7
883 KINOFILM, EKSPONERT OG FRAMKALT, OGSÅ MED LYDSPOR ELLER UTELUKKENDE MED LYDSPOR	14	5,9	10	3,6	1	0,7	1	1,1
884 OPTISKE ARTIKLER I.E.N.	79,7	..	93,0	..	4,1	..	4,3
885 UR	52,1	..	51,5	..	10,7	..	9,0
891 VÅPEN OG AMMUNISJON	125,1	..	514,8	..	138,5	..	98,8
892 TRYKKSAKER	10821	441,2	11355	479,1	2038	68,0	2368	70,9
893 VARER AV PLAST, I.E.N.	17534	560,0	18065	570,5	6018	155,8	7215	169,2
894 BARNEVOGNER, LEKETØY, SPILL OG SPORTSARTIKLER	222,6	..	256,9	..	67,7	..	80,8
895 KONTORUTSTYR OG KONTORREKVISITA I.E.N.	56,4	..	67,7	..	7,9	..	5,9
896 KUNSTVERKER, SAMLERGJENSTANDER OG ANTIKVITETER ..	64	21,5	36	53,3	136	20,3	10	26,6
897 SMYKKEVARER, GULL- OG SØLVSMEDVARER	59,7	..	70,5	..	13,0	..	14,1
898 MUSIKKINSTRUMENTER SAMT DELER OG TILBEHØR; GRAMMOFONPLATER, MAGNETBÅND OG -PLATER	333,4	..	420,1	..	32,9	..	52,5
899 FØRSKJELLIGE FERDIGVARER I.E.N.	173,2	..	198,3	..	60,5	..	73,3
931 SPEIELLE VARER OG TRANSAKSJONER, IKKE GRUPPERT ETTER ART	106	8,1	306	21,7	102	4,3	136	4,3
961 MYNTER, UNNT. AV GULL, IKKE-LEGALE BETALINGSM. ..	1	3,4	0	0,3	-	-	0	0,7
971 GULL, IKKE-MONETÆRT	373	21,9	361	18,0	257	15,3	424	20,6

TABELL 8. INNFORSEL. VIKTIGERE VAREPOSTER ETTER SITC IMPORTS BY PRINCIPAL ITEMS OF THE SITC

VAREPOST- NR. ITEM NO.	VARESLAG COMMODITY	MENGDEN ENHET UNIT	MARS 1992		JAN.-MARS 1992	
			MENGDEN QUANTITY	VERDI VALUE	MENGDEN QUANTITY	VERDI VALUE
			MILL. KR		MILL. KR	
034 25	TORSK ,FRYST (UNNTATT LEVER OG ROGN)	TONN	1923	21,2	6901	84,6
035 21	TORSK, SALTET ELLER I SALTlake	TONN	127	2,8	403	10,9
036 11	REKER, FRYSTE	TONN	1205	20,2	2981	47,9
041 20	HVETE, UNNTATT DURUMHVETE	TONN	7395	4,4	21670	14,5
048 42, 49	KAKER, KJEKS O.A. FINT BAKVERK	TONN	1719	30,6	5120	87,7
054 51-59	FRISKE ELLER KJØLTE GRØNNSAKER, I.E.N.	TONN	3286	34,4	9428	108,5
057 11, 12	APPELSINER, MANDARINER, CLEMENTINER MV.	TONN	6170	25,4	24839	127,7
057 30	BANANER, FRISKE ELLER TØRKEDE	TONN	5517	22,0	15303	60,3
057 40	EPLER	TONN	3407	23,8	8581	59,7
057 51	VINDRUER	TONN	923	10,1	2457	24,7
058 92-97	FRUKTER, NØTTER OG ANDRE SPISELIGE PLANTEDELER TILBEREDET ELLER KONSERVERTE	TONN	1684	14,1	4822	41,7
059 10	APPELSINSAFT	TONN	1096	13,3	3181	37,9
061 29	RAFFINADE, MELIS OG ANNET SUKKER UTEN TILSETTINGER	TONN	11995	29,3	35612	87,4
062 21, 29	SUKKERVARER (HERU. HVIT SJOKOLADE) UTEN INNHOLD AV KAKAO ..	TONN	1196	30,1	3124	74,9
071 11-12	KAFFE, RÅ	TONN	5762	60,5	10519	108,7
073 10-90	SJOKOLANDE OG ANDRE NÆRINGSMIDLER TILSATT KAKAO	TONN	1221	33,4	3227	85,1
081 95	HUNDE- ELLER KATTEMAT, FOR DETALJSALG	TONN	3416	22,4	9027	57,6
112 11-17	VIN AV FRISKE DRUER, OGSÅ TILSATT ALKOHOL; GJÆRET DRUESAFT .	1000 L.	1640	21,9	5301	66,8
112 41-49	UDEATURERT ETYLALKOHOL UNDER 80 VOL.%; ANNET BRENNEVIN; ALKOHOLHOLDIGE PREPARATER FOR FRAMSTILLING AV DRIKKEVARER .	1000 L.	685	20,2	1648	51,2
121 10-30	TOBAKK, UBEARBEIDT; AVFALL AV TOBAKK	TONN	206	7,8	814	28,0
122 20	SIGARETTER SOM INNEHOLDER TOBAKK	TONN	106	17,4	267	45,0
222 20	SOYABØNNER	TONN	52934	80,4	104129	156,1
247 40	SKURTØMMER OG MASSEVIRKE, AV BARTRÆR	KUB. M.	65229	28,4	154947	64,5
248 20, 30	TRELAST AV BARTRÆR, OVER 6 MM TYKKELSE; PARKETTSTAV, PROFILERTE LISTER MV. AV BARTRÆR	73,3	..	195,5
248 40, 50	TRELAST AV LAUVRÆR, OVER 6 MM TYKKELSE; PARKETTSTAV OG PROFILERTE LISTER MV. AV LAUVRÆR	15,8	..	49,2
251 51, 52	SULFATTREMASSE, HALVBLEIKT ELLER BLEIKT, UNNTATT DISSOLVINGMASSE	TONN	3416	10,9	6846	21,6
272 32	NATURLIGE KALSUMFOSFATER, APATITT, MALT	TONN	37388	14,6	148337	53,7
278 26, 27, 29	LEIRE O.A. ILDFAST MATERIALE	TONN	6027	6,5	27883	26,7
278 30	SALT, SALTOPPLØSNINGER OG SJØVANN	TONN	55497	19,1	172578	57,7
278 51	KVARTS OG KVARTSITT	TONN	37964	10,4	102115	26,6
284 21, 22	NIKKELMATTE, - SPEIS O.L. MELLOMPRODUKTER	TONN	11901	335,2	26207	665,9
285 20	ALUMINIUMOKSYD, UNNTATT KUNSTIG KORUNDUM	TONN	80288	117,0	418080	528,9
287 50	SINKMALM OG KONSENTRATER	TONN	13913	30,2	39129	88,8
287 70	MANGANMALM OG KONSENTRATER	TONN	35015	26,2	153302	128,8
288 10	ASKE OG RESTSTOFFER SOM INNEHOLDER METALLER OG METALLFORB. .	TONN	22222	13,6	56933	41,0
288 23	AVFALL OG SKRAP AV ALUMINIUM	TONN	2721	17,7	6363	42,9
292 61, 69	LØKER, ROTKNOLLER MV., LEVENDE PLANTER, TRÆR OG BUSKER	TONN	928	23,2	2102	60,0
292 71, 72	AVSKÅRNE BLOMSTER OG LAUVVERK MV., FRISKE, TØRKEDE ETC ..	TONN	365	25,1	1202	82,6
321 10, 21, 22	KULL, OGSÅ PULVERISERT, MEN IKKE AGGLOMERERT	TONN	28484	17,0	129086	69,3
325 00	KOKS OG HALVKOKS AV STEINKULL	TONN	36232	30,9	116253	96,6
333 00	MINERALOLJE,RÅ	TONN	87586	71,8	201873	167,6
334 11	BILBENSIN OG FLYBENSIN (MOTORBENSIN)	KUB. M.	37566	38,4	82279	81,9
334 19	ANDRE LETTE OLJER	KUB. M.	4676	7,0	11734	16,7
334 21	PETROLEUM, HERUNDER JET-FUEL	KUB. M.	20059	24,7	76978	76,5
334 30	GASSOLJER	KUB. M.	17133	15,1	95392	89,6
334 40	FYRINGSOLJER I.E.N.	KUB. M.	46287	23,7	149723	83,4
334 50	SMØREOLJER OG SMØREFETT UTVUNNET AV BITUMINØSE MINERALER, ANDRE TUNGE JORDOLJER OG TUNGE OLJER (UNNT. RÅOLJE), TUNGE PRODUKTER I.E.N.	TONN	12367	35,6	42070	113,9
335 31	BEK FRAMSTILT AV MINERALSK TJÆRE	TONN	6929	12,2	21080	37,0
335 42	PETROLKOKS	TONN	29175	22,5	82198	63,2
342 10, 50	FLYTENDE PROPAN OG BUTAN	TONN	75080	68,5	200210	189,0
511 14	METTEDE ASYKLISKE HYDROKARBONER	TONN	17793	16,7	78079	72,4
511 25	STYREN	TONN	3483	12,6	7878	27,3
522 61	AMMONIAKK, VANNFRI ELLER I VANDIG OPPLØSNING	TONN	7	0,0	20781	16,8
531 11-19	SYNTEITISKE ORGANISKE FARGESTOFFER	TONN	194	22,7	463	56,7
533 41-44	MALINGER, FERNISSER OG LAKKER, I OPPLØSNINGER AV PLAST	TONN	2064	46,9	5416	123,1
533 54	KITT, PODEVOKS, SPARKELMASSE	TONN	2821	27,9	6959	64,1
541 91-93	FARMASØYTISKE PRODUKTER, UNNTATT LEGEMIDLER	TONN	93	9,4	275	26,0
542 91-93	LEGEMIDLER UTEN INNHOLD AV ANTIBIOTIKA, HORMONER ELLER ALKALOIDER	TONN	503	190,0	1357	533,1
551 41	BLANDINGER AV VELLUKTENDE STOFFER SOM BRUKES I NÆRINGS- MIDDEL- OG DRIKKEVAREINDUSTRIEN	TONN	167	25,5	461	76,6
553 10, 20	PARFYMER, TOALETTVARER OG KREMER	TONN	396	40,1	974	101,3
553 30-59	ANDRE TOALETTMIDLER, UNNTATT SÅPE	TONN	983	37,8	2877	109,4
554 21-23	ORGANISKE, OVERFLATEAKTIVE STOFFER (UNNTATT SÅPE); OVERFLATEAKTIVE PREPARATER, VASKE- OG RENGJØRINGSMIDLER MED ELLER UTEN INNHOLD AV SÅPE	TONN	4148	42,2	11846	115,6
562 31	KALIUMKLORID	TONN	21124	14,8	86186	59,9
562 32	KALIUMSULFAT	TONN	11138	13,7	29208	33,7
571 11, 12	POLYETYLEN, UBEARBEIDT	TONN	7193	46,0	17764	111,6
572 11, 19	POLYSTYREN, UBEARBEIDT	TONN	1317	10,9	3522	29,4
573 11-13	POLYVINYLKLORID, UBEARBEIDT	TONN	1971	10,9	5613	29,4
574 31-39	POLYKARBONATER, ALKYDHARPIKSER OG ANDRE POLYESTERE	TONN	1079	17,8	3267	51,8
575 21, 29	AKRYLPOLYMERER	TONN	1360	13,7	3802	41,2
575 31, 39, 41-45	POLYADIDER, AMINOHARPIKSER, FENOLHARPIKSER OG POLYURETANER, UBEARBEIDT	TONN	1804	13,4	4752	37,2
581 20	STIVE RØR OG SLANGER AV PLAST	TONN	746	29,8	1792	49,4
582 11-19	SELVKLEBENDE PLATER, DUK, FILM, FOLIER, TAPE OG BÅND AV PLAST, OGSÅ I RULLER	TONN	347	15,1	897	40,3
582 21-29	ANDRE PLATER, DUK, FILM, FOLIER OG BÅND AV PLAST, UNNTATT SKUMPLAST OG IKKE FORSTERKET, LAMINERT MV.	TONN	2009	48,9	5953	138,2
592 21-29	ALBUMINHOLDIGE PRODUKTER (UNNTATT EGGALBUMIN), MODIFISERT STIVELSE OG KLEBEMIDLER	TONN	1525	17,4	5086	56,0
598 41	BLANDEDE ALKYLBENSENER	TONN	1857	8,7	6173	29,5

TABELL 8. INNFØRSEL. VIKTIGERE VAREPOSTER ETTER SITC IMPORTS BY PRINCIPAL ITEMS OF THE SITC
 (FORTS.)

VAREPOST- NR. ITEM NO.	VARESLAG COMMODITY	MENGDEN- ENHET UNIT	MARS	1992	JAN.-MARS	1992
			MENGDEN QUANTITY	VERDI VALUE	MENGDEN QUANTITY	VERDI VALUE
			MILL. KR		MILL. KR	
611 30-42	LÆR AV STORFE ELLER DYR AV HESTESLEKTEN, UTEN HÅR (UNNTATT SEMSKET ELLER LAKKERT)	TONN	81	14,2	221	39,5
621 41-45	SLANGER OG RØR AV VULKANISERT BLØTGUMMI	TONN	295	12,8	681	32,0
625 10	NYE DEKK TIL PERSONBILER	STK.	336955	77,2	640849	145,0
625 20	NYE DEKK TIL BUSSE OG LASTEBILER	STK.	13108	11,6	31029	25,9
625 51-94	ANDRE DEKK (UNNT. FOR FLY, MOTORSYKLER, SYKLER), OGSÅ REGUMMIERTE, UTSKIFTBARE SLITEBANER OG FELGBÅND	19,7	..	53,7
634 22, 23	SPONPLATER OG FORTETTET TRE I FORM AV BLOKKER, PLATER MV.	16,5	..	42,3
634 31-49	KRYSSFINER, FINERTE PLATER O.L. LAMINERT TRE	KUB. M.	4761	18,8	14107	56,6
635 31-39	BYGNINGSSNEKKERARBEIDER UNNTATT FERDIGHUS	35,1	..	99,8
641 21-29	TRYKK- OG SKRIVEPAPIR OG -PAPP, UBESTRØKET	TONN	2395	18,1	7680	57,9
641 31-34	TRYKK- OG SKRIVEPAPIR OG -PAPP, BESTRØKET	TONN	7204	58,0	22624	182,8
641 41	KRAFTPAPIR, UBESTRØKET	TONN	2567	10,6	6958	33,5
641 71, 72	PAPIR OG PAPP OVERTRUKKET, IMPREGNERT ELLER BESTRØKET MED PLAST (UNNTATT KLEBESTOFF)	TONN	2543	33,2	7328	86,3
642 11, 12	ESKER OG KARTONGER AV PAPIR OG PAPP TIL EMBALLASJE	TONN	1666	26,4	4805	77,1
642 13-16	SEKKER, POSER OG ANNEN EMBALLASJE	TONN	488	10,9	1191	26,6
642 43	TOALETTPAPIR, I RULLER ELLER ARK	TONN	2238	21,6	7554	73,1
642 48	PAPIR OG PAPP TIL SKRIVE- OG TRYKKPAPIR ELLER ANDRE GRAFISKE FORMÅL	TONN	1948	16,6	5774	46,8
642 94	LOMMETØRKLÆR, HÅNDKLÆR, SERVJETTER, DUKER, LAKEN O.L., KLÆR OG TILBEHØR TIL KLÆR, AV PAPIR OG PAPIRMASSE	TONN	1995	33,3	6049	93,9
642 95	SANITETSBIND, TAMPONGER, BLEIER O.L. SANITÆRARTIKLER AV PAPIR OG PAPIRMASSE	TONN	1660	31,3	5694	105,6
651 21-34	BOMULLSGARN	TONN	394	16,2	894	37,2
651 61-69	GARN (UNNT. SYTRÅD) AV SYNTETISKE FILAMENTER	TONN	497	12,8	1103	29,4
657 73	TEKSTILVARER TIL TEKNISK BRUK	TONN	41	14,4	134	44,9
658 41-59	SENGELINNET, DEKKETØY, HÅNDKLÆR O.A. UTSTYRSVARER	TONN	545	39,9	1519	104,9
659 42, 43	GOLVTEPPER, TUFTEDE, AV KUNSTIGE ELLER SYNT. TEKSTILFIBRER	TONN	673	17,4	1835	48,3
662 44, 45	KERAMISKE GOLV-, VEGG- OG BRUEGGINGSFLISER	TONN	3403	18,4	8355	44,9
663 32-34	VARER AV SEMENT	8,5	..	22,8
664 41, 42	"FLOAT GLASS" OG PLANSLIPT ELLER POLERT GLASS	TONN	4365	25,2	12911	76,0
664 95	GLASSFIBRER, HERU. GLASSULL, OG VARER DERAV I.E.N.	TONN	310	10,1	887	26,2
665 21-29	HUSHOLDNINGS-, DEKORASJONS- OG TOALETARTIKLER AV GLASS	TONN	501	14,7	1393	38,0
666 11, 12	VARER AV PORSELEN TIL HUSHOLDNINGSBRUK	TONN	223	11,0	599	27,1
666 21-29	PYNTEGJENSTANDER AV PORSELEN O.A. KERAMISKE MATERIALER	TONN	409	10,1	1050	26,3
673 11-29	FLATVALSEDE PRODUKTER AV JERN ELLER ULEGERT STÅL, UTEN PLETTERING, BELEGG ELLER OVERDRAG, VARMVALSEDE	TONN	29371	82,1	106069	288,9
673 31-49	FLATVALSEDE PRODUKTER AV JERN ELLER ULEGERT STÅL, UTEN PLETTERING, BELEGG ELLER OVERDRAG, KALDVALSEDE	TONN	10629	36,8	29774	99,8
674 11-14	FLATVALSEDE PRODUKTER AV JERN ELLER ULEGERT STÅL, BELAGT ELLER OVERTRUKKET MED SINK	TONN	6660	29,6	17304	75,8
674 31-32	FLATVALSEDE PRODUKTER AV JERN ELLER ULEGERT STÅL, MALT, LAKKERT ELLER PLASTBELAGT	TONN	2153	16,6	6805	51,0
675 51-56	FLATVALSEDE PRODUKTER AV RUSTFRITT STÅL, KALDVALSEDE	TONN	844	11,6	2021	29,7
676 11-19	STENGER AV JERN ELLER STÅL, VARMVALSEDE, I UREGELMESSIG OPPVEILEDE RINGER ELLER RULLER	TONN	5428	12,5	14996	35,6
676 21-29	STENGER AV JERN ELLER STÅL, VARMVALSEDE, VARMTRUKNE ELLER VARMSTRENGPRESSEDE, OGSÅ DE SOM ER VRIDDE ETTER VALSING	TONN	7616	22,8	23653	68,3
676 81-88	VINKEL- OG PROFILSTÅL (UNNT. JERNBANESKINNER); SPUNDEVEGGJERN	TONN	9667	43,1	27040	124,9
679 12, 13,	RØR FOR OLJE- ELLER GASSLEDNINGER ("PIPELINES")
679 31, 32,	FORINGSRØR SOM BRUKES VED BORING ETTER OLJE ELLER GASS
679 41, 42	RØR OG HULE PROFILER, MED SIRKELRUNDT TVERRSNITT, SØMLØSE, AV JERN ELLER STÅL	TONN	8828	97,2	37401	383,6
679 14-17	RØR OG HULE PROFILER, MED SIRKELRUNDT TVERRSNITT, SØMLØSE, AV JERN ELLER STÅL	TONN	2952	31,6	10954	114,1
679 51-59	RØRDELER AV JERN ELLER STÅL	TONN	1472	59,9	3515	159,1
682 31, 32,
682 41, 42	STENGER, PROFILER OG TRÅD AV KOPPER	TONN	1132	21,6	3577	60,8
682 71, 72	RØR OG RØRDELER AV KOPPER	TONN	375	14,8	970	39,9
684 11, 12	ALUMINIUM OG -LEGERINGER, UBEARBEIDDE	TONN	9681	70,6	25496	186,8
684 21, 22	STENGER, PROFILER OG TRÅD AV ALUMINIUM	TONN	900	22,1	2648	62,6
684 23	PLATER OG BÅND AV ALUMINIUM, OVER 0,2 MM TYKKELSE	TONN	816	14,9	2654	49,0
691 11-19	FERDIGE KONSTRUKSJONER OG DELER AV JERN ELLER STÅL, UNNT. PREFABRIKERT HUS	TONN	6614	205,4	18406	406,9
691 21, 29	FERDIGE KONSTRUKSJONER OG DELER AV ALUMINIUM, UNNT. PREFABRIKERT HUS	TONN	289	12,8	744	34,3
693 11	TAU, LINER, KABLER O.A. AV JERN ELLER STÅL, UTEN EL. ISOLASJON	TONN	1882	18,1	5486	48,7
694 21, 22	SKRUER, BOLTER, MUTTERE, NAGLER MV. AV JERN ELLER STÅL	TONN	986	33,3	2634	88,2
695 41-49	HÅNDVERKTØY I.E.N. (AMBOLTER, SKRUSTIKKER, SKRUTREKKERE, HØVLER ETC.)	TONN	186	10,9	469	29,8
695 63, 64	UTSKIFTBART VERKTØY FOR HÅNDVERKTØY ELLER VERKTØYMASKINER (FOR BERG-ELLER JORDBORING)	TONN	160	41,9	416	105,8
699 11,	HENGELÅSER, LÅSER, HENGSLER O.A. UTSTYR; BESLAG AV UDELT METALL TIL MØBLER, DØRER ETC., AUTOMATISKE DØRLUKKERE	TONN	623	38,8	1690	102,8
699 13-19	TRÅDER, STENGER, ELEKTRODER ETC. FOR SVEISING, LODDING, METALLSPRØYTING	TONN	527	12,5	1517	33,1
713 31	UTENBORDSMOTORER	STK.	2649	13,5	4928	27,3
713 32, 33	ANDRE FARTØYSMOTORER	STK.	134	12,2	559	96,2
713 81, 82	ANDRE STEMPELDREVNE FORBRENNINGSMOTORER	STK.	5861	8,2	16036	31,7
713 91, 92	DELER TIL FORBRENNINGSMOTORER (UNNT. TIL FLYMOTORER)	TONN	677	46,4	1621	117,6
714 91	DELER TIL TURBOJETMOTORER OG TURBOPROPMOTORER	TONN	23	22,4	63	59,0
716 31, 32	MOTORER (UNNT. MOTORER MED YTELSE HØYST 37,5 W) OG GENERATORER, VEKSELSTRØMMOTORER OG -GENERATORER, ROTERENDE ELEKTRISKE OMFORMERE	STK.	23294	36,2	64837	81,7
721 21	PLENKLIPPEMASKINER	STK.	23610	41,3	37507	63,7
722 41, 49	HJULTRAKTORER	STK.	264	30,8	686	83,8
723 21-29	MEKANISKE SKYFLER, GRAVEMASKINER OG LASTEMASKINER MED EGEN FREMDRIFT	STK.	43	17,8	164	73,2
723 91-99	DELER TIL MASKINER UNDER 723 OG 744.3	TONN	1399	162,0	3848	456,1
725 11, 12	MASKINER FOR FREMSTILLING OG ETTERBEHANDLING AV PAPIRMASSE, PAPIR OG PAPP	STK.	84	0,7	100	1,9

TABELL 8. INNFORSEL. VIKTIGERE VAREPOSTER ETTER SITC IMPORTS BY PRINCIPAL ITEMS OF THE SITC
 (FORTS.)

VAREPOST- NR. ITEM NO.	VARESLAG COMMODITY	MENGD- ENHET UNIT	MARS	1992	JAN.-MARS	1992
			MENGDE QUANTITY	VERDI VALUE	MENGDE QUANTITY	VERDI VAL JE
			MILL. KR		MILL. KR	
725 91	DELER TIL MASKINER FOR FREMSTILLING OG ETTERBEHANDLING AV PAPIRMASSE, PAPIR OG PAPP	TONN	318	38,5	641	87,0
726 51-59	OFFSET - TRYKKEMASKINER OG -APPARATER	STK.	21	9,9	58	34,3
727 22	MASKINER TIL NÆRINGSMIDDELINDUSTRIEN, I.E.N.	STK.	577	18,5	1486	55,7
728 12	VERKTØYMASKINER FOR BEARBEIDING AV, TRE, PLAST, BEIN O.L. HARDE MATERIALE	STK.	4536	10,0	9459	36,4
728 41-49	MASKINER OG UTSTYR FOR SPESEIELLE INDUSTRIER, I.E.N.	STK.	7682	98,7	18922	258,9
733 11-18	VERKTØYMASKINER FOR BEARBEIDING AV METALL VED SMING, HAMRING, BØYING FALSING ETC.; PRESSER FOR BEARBEIDING AV METALL ELLER METALLKARBIDER	STK.	198	6,0	550	36,8
737 31-39	MASKINER OG APPARATER FOR LODDING OG SVEISING VED HJELP AV ELEKTRISITET, LASER ETC.	17,5	..	49,6
741 31-39	INDUSTRI- OG LABORATORIEOVNER OG DELER	10,0	..	18,4
741 43-49	MASKINER, APPARATER OG UTSTYR FOR KJØLING OG FRYISING; VARMEPUMPER, (IKKE TIL HUSHOLDNINGSBRUK)	31,3	..	99,0
741 51, 55	LUFTKONDISJONERINGSAPPARATER	STK.	2574	19,8	6991	54,9
741 71-75	APPARATER FOR DESTILLERING, REKTIFISERING AV LUFT ELLER ANDRE GASSER, VARMEVEKSLERE	10,9	..	36,9
741 81-89	ANDRE MASKINER OG APPARATER TIL OPPVARMING, KJØLING E.E.N. IKKE TIL HUSH. BRUK
742 71, 75	PUMPER FOR VÆSKER, I.E.N. OG VÆSKEELEVATORER	STK.	1828	15,1	5608	35,5
742 91, 95	DELER TIL PUMPER OG VÆSKEELEVATORER	STK.	34631	21,3	182112	80,4
743 11-19	LUFT- OG VAKUUMPUMPER OG LUFT- ELLER GASSKOMPRESSORER.	TONN	131	21,0	364	53,9
743 41-43	VIFTER OG KJØKKENHETTER MED VIFTE (VENTILASJONSHETTER)	STK.	46835	27,1	77136	57,7
743 61-69	APPARATER FOR FILTERING ELLER RENSING AV VÆSKER OG GASSER	STK.	26165	15,5	61973	39,3
743 80	DELER TIL PUMPER OG KOMPRESSORER UNDER 743.1 OG 743.4	STK.	336500	26,7	902156	79,6
744 11, 12	GAFFELTRUCKER O.A. LØFTE - ELLER STABLETRUCKER	TONN	93	15,2	294	41,8
744 71-89	ELEVATORER, TRANSPORTØRER, PERSON- OG VAREHEISER, RULLETRAPPER	STK.	165	15,3	612	50,5
745 11, 12	HÅNDVERKTØY MED IKKE-ELEKTRISK MOTOR	STK.	3882	27,8	6072	34,1
745 21-27	MASK. FOR VASKING ELLER FYLING AV FLASKER OG FOR EMBALLERING, OPPVASKMASKINER (IKKE FOR HUSHOLDNINGSBRUK)	STK.	9870	9,7	25381	27,4
745 61-68	MEK. APP. FOR SPREDNING AV VÆSKER, PULVERE; BRANNSLOKNINGSAPP.	36,4	..	37,5
746 10-99	KULE- OG RULLELAGRE OG DELER	TONN	105	13,0	358	41,8
747 10-90	KRANER, VENTILER O.L.	TONN	904	151,2	2250	399,8
748 40	FASTE GIR OG UTVEKSLINGER UNNTATT TANNHJUL, KJEDEHJUL O.A. KRAFTOVERFØRINGSDELER	TONN	100	10,1	297	29,2
751 31-35	FOTOKOPIERINGS - OG TERMOKOPIERINGSAPPARATER	STK.	2273	33,1	7644	35,5
752 10-90	DATAMASKINER	STK.	82314	362,7	238937	1053,9
759 10	DELER TIL FOTO- OG TERMOKOPIERINGSAPPARATER	TONN	95	25,7	265	71,2
759 97	DELER TIL DATAMASKINER	TONN	281	192,9	783	551,6
761 10	MOTTAKERE FOR FARGEFJERNINGS, OGSÅ MED GRAMMOFON ELLER RADIO VIDEOMONITØRER OG -PROJEKTØRER	STK.	20551	53,2	75584	133,8
762 11, 12	BILRADIOMOTTAKERE, OGSÅ KOMBINERT MED RADOTELEFONI OG -TELEGRAFI	STK.	11515	8,9	35737	28,1
763 81-84	APPARATER FOR OPPTAK OG GJENGIVELSE AV LYD EL. VIDEOESIGNALER	STK.	47672	42,4	134330	120,4
764 11-19	ELEKTR. UTSTYR FOR LINJETELEFONI HERU. APPARATER FOR BÆREFREKVENSYSYSTEMER	STK.	36980	46,5	116495	132,4
764 21-26	MIKROFONER, HØYTALERE, HØREFREKVENSFØRSTERKERE	STK.	145386	20,7	421283	54,2
764 31, 32	SENDERE FOR FJERNSYN, KRINGKASTING, RADOTELEGRAFI, -TELEFONI OG -TELEGRAFI	STK.	10649	46,6	27493	114,7
764 83	RADARAPPARATER, RADIONAVIGASJONS- OG RADIOFJERNSTYRINGS-APPARATER	STK.	1524	10,9	3983	32,7
764 91-99	DELER OG TILBEHØR TIL KOMMUNIKASJONSAPPARATER OG -UTSTYR	TONN	212	86,8	581	257,6
771 11-19	TRANSFORMATORER, ELEKTRISKE OGSÅ MED DIELEKTRISK VÆSKE	STK.	42814	18,1	118798	50,1
771 21	STATISKE OMFORMERE, LIKERETTERE	STK.	41440	19,7	122905	58,6
772 20	TRYKTE KRETSE	TONN	15	18,6	40	46,3
772 41-59	ELEKTRISKE APPARATER TIL Å SLUTTE, BRYTE, STIKRE ELLER FORBINDE ELEKTR. STRØMKRETSE	TONN	520	112,2	1399	315,9
772 61-81	PLATER, TAVLER, KONSOLLER, PULVER, KABINETTER OG DELER	TONN	187	14,7	531	48,8
773 11-18	ISOLERT ELEKTRISK TRÅD OG KABEL, OGSÅ MED FORB. DELER	TONN	1316	56,2	3201	137,1
774 11-13	ELEKTRODIAGNOSTIKKAPPARATER	TONN	34	10,4	82	32,8
774 21-29	APPARATER FOR RØNTGENSTRÅLER ELLER FOR ALFA-, BETA- ELLER GAMMASTRÅLER	15,5	..	39,9
775 11	VASKEMASKINER FOR HØYST 10 KG TØRT TØY	STK.	7985	21,2	28327	75,3
775 21	KJØLESKAP TIL HUSHOLDNINGSBRUK, OGSÅ MED FRYSESKAP	STK.	9718	16,0	24562	43,9
775 22	DYPFRYSERE AV HUSHOLDNINGSTYPEN	STK.	3844	7,2	12156	22,1
775 30	OPPVASKMASKINER	STK.	3802	10,5	12628	32,6
775 71	STØVSUGERE OG GULVBONEMASKINER MED INNEBYGD ELEKTROMOTOR	STK.	26267	16,1	62061	39,7
775 83, 86,	87
776 31-39	ELEKTROTHERMISKE HUSHOLDNINGSAPPARATER, DIODER, TRANSISTORER HALVLEDERKOMponenter, LYSFØLSOMME HALVLEDERKOMponenter, HERU. FOTOELEKTRISKE CELLER	STK.	55677	23,9	205171	65,1
776 41-49	ELEKTRONISKE MIKROKRETSE	STK.	6717922	9,2	22114696	28,1
776 11	GALVANISKE ELEMENTER OG BATTERIER	STK.	3614963	61,0	9207213	157,7
778 12	ELEKTRISKE AKKUMULATORER	STK.	2607388	11,3	10192505	36,3
778 21-23	ELEKTRISKE GLØDELAMPER ELLER LYSSTOFFLAMPER, HERU. "SEALED BEAM" LAMPER (UNNT. LAMPER FOR ULTRAFIOLETT LYS)	STK.	197321	19,4	411796	52,2
778 31, 33	START-OG TENNINGSTYR TIL FORBRENNINGSMOTORER	TONN	235	23,0	675	75,0
778 34, 35	ELEKTRISK LYS- OG SIGNALUTSTYR, ELEKTRISKE VINDUSSERE OG DEFROSTERE OG DELER	13,5	..	37,6
778 41-48	ELEKTROMEKANISK HÅNDVERKTØY SAMMENBYGD MED ELEKTRISK MOTOR, DELER	TONN	155	15,3	401	42,6
778 84, 85	ELEKTRISKE SIGNALAPPARATER, AKUSTISKE ELLER VISUELLE, DELER	TONN	..	20,0	..	53,9
778 86	KULLELEKTRODER, KULLBØRSTER O.A. VARER AV KULL TIL ELEKTRISK BRUK	TONN	42	29,1	115	67,2
781 20	MOTORKJØRETØYER FOR TRANSPORT AV PERSONER	TONN	16029	51,2	38557	130,7
782 11, 19	MOTORKJØRETØYER FOR TRANSPORT AV GODS	STK.	7543	432,8	19189	1074,5
782 21-29	KRANBILER, MOBILE BORETÅRN, BRANNBILER, BETONGBLANDEBILER, ANDRE SPESIALBILER	STK.	1332	198,5	3054	470,9
783 11, 19	MOTORKJØRETØYER FOR TRANSPORT AV 10 ELLER FLERE PERSONER, INKL. FØREREN	STK.	17	10,6	44	33,6
		STK.	239	76,7	505	172,0

TABELL 8. INNFØRSEL. VIKTIGERE VAREPOSTER ETTER SITC IMPORTS BY PRINCIPAL ITEMS OF THE SITC (FORTS.)

VAREPOST- NR. ITEM NO.	VARESLAG COMMODITY	MENGD- ENHET UNIT	MARS	1992	JAN.-MARS	1992
			MENGD- QUANTITY	VERDI VALUE	MENGD- QUANTITY	VERDI VALUE
		MILL. KR		MILL. KR		
784 31-39	DELER OG TILBEHØR TIL MOTORKJØRETØYER UNDER POS. 722, 781, 782 OG 783	TONN	2315	140,4	6069	372,7
785 20	SYKLER UTEN MOTOR (UNNT. LEKETØYSKJØRETØYER FOR BARN)	STK.	34520	37,4	87801	87,5
785 31, 36	INVALIDEVOGNER OG DELER TIL DISSE	13,7	..	36,8
786 10	TILHENGERE OG SEMITRAILERE AV CARAVANTYPEN	STK.	84	6,1	209	14,9
786 21-29	TILHENGERE FOR TRANSPORT AV VARER	STK.	350	14,1	972	36,5
792 30	FLY MED TOMVEKT OVER 2000 KG, MEN HØYST 15000 KG	STK.	-	-	4	72,7
792 40	FLY MED TOMVEKT OVER 15000 KG	STK.	2	365,9	6	1081,8
792 91-97	DELER I.E.N. TIL LUFTFARTØYER	TONN	46	44,8	140	163,8
793 11-19	LYSTBÅTER OG SPORTSBÅTER	STK.	2457	3,3	3212	5,6
793 22	TANKSKIP, ALLE SLAGS	BR.TONN	56769	618,0	61526	784,0
793 24, 26	FISKEFARTØYER, FABRIKKSCHIP, KJØLESCHIP	BR.TONN	500	8,6	500	8,6
793 27	ANDRE SKIP FOR TRANSPORT AV GODS	BR.TONN	1055	2,7	36707	199,8
793 28	PASSASJERSKIP OG FERGER	BR.TONN	327	22,3	670	39,7
793 29	ANDRE FARTØYER, (HERU. KRIGSSKIP OG LIVBÅTER, UNNT. ROBÅTER)	STK.	11	0,6	82	136,5
793 55	BØRE- OG PRODUKSJONSPLATTFORMER	STK.	-	-	-	-
811 00	PREFABRIKERT BYGNINGER	TONN	359	6,6	1817	89,7
812 21, 29	OPPVASKUMMER, VASKER, BADEKAR, BIDET- OG KLOSETTSKÅLERER, URINALER O.L.S. SANITÆRUTSTYR	TONN	405	11,2	1115	31,4
813 11-17	LAMPER OG LYSUTSTYR (HERU. SØKELYS OG LYSKASTERE) I.E.N.	TONN	634	52,1	1697	142,0
821 11-19	SITTEMØBLER, OGSÅ DE SOM KAN OMGJØRES TIL SENGER, OG DELER	TONN	2149	84,0	5836	242,9
821 21-29	SENGBUNNER, SENGEUTSTYR O.L. (F.EKS. MADRASSER, TEPPER, DYNER OG PUTER)	24,0	..	59,0
821 31, 39	MØBLER I.E.N. AV METALL	TONN	959	29,4	2579	79,5
821 51-59	MØBLER I.E.N., AV TRE	TONN	4768	133,7	13675	377,1
831 11-19	HÅNDVESKER	STK.	247532	13,4	595802	30,4
831 21-29	GARDEROBEKOFFERTER, HÅNDKOFFERTER, TOALETTVESKER, DOKUMENTMAPPER, RANSLER O.L. BEHOLDERE	STK.	127549	8,7	485598	27,5
841 21-22	DRESSER, ENSEMBLER FOR HERRER OG GUTTER	STK.	30917	15,4	105361	50,1
841 30	JAKKER FOR HERRER ELLER GUTTER	STK.	157952	27,5	377214	71,8
841 40	BUKSER, KNEBUKSER OG SHORTS FOR HERRER ELLER GUTTER	STK.	681006	53,0	1944537	157,0
841 51, 59	SKJORTER FOR HERRER ELLER GUTTER	STK.	344575	19,6	1124810	64,5
842 11, 19	KÅPER, KAPPER, ANORAKKER MV. FOR DAMER ELLER PIKER	STK.	108814	22,5	321858	63,2
842 21, 22	DRAKTER OG ENSEMBLER FOR DAMER ELLER PIKER	STK.	76667	19,8	164716	43,4
842 30	JAKKER OG BLAZERE FOR DAMER ELLER PIKER	STK.	240276	50,7	566108	123,7
842 40	KJOLER FOR DAMER ELLER PIKER	STK.	213113	28,7	407883	59,0
842 50	SKJØRT FOR DAMER ELLER PIKER	STK.	281382	31,7	714453	84,2
842 60	BUKSER, KNEBUKSER OG SHORTS, FOR DAMER ELLER PIKER	STK.	949745	81,6	2577325	238,0
842 70	BLUSER, SKJORTER OG SKJORTEBLUSER, FOR DAMER ELLER PIKER	STK.	511177	46,6	1410815	124,0
844 10-70	YTERTØY O.A. VARER AV TRIKOTASJE, FOR DAMER ELLER PIKER	STK.	686600	49,8	1687843	123,7
844 81-89	UNDERTØY OG NATTØY AV TRIKOTASJE, FOR DAMER ELLER PIKER	STK.	1270883	19,9	4786890	58,4
845 11, 12	BABYKLAR OG TILBEHØR AV TEKSTILSTOFF ELLER TRIKOTASJE	22,0	..	54,4
845 30	GENSERE, PULLOVERE, CARDIGANSETT MV., AV TRIKOTASJE	STK.	1207578	100,7	3700183	299,9
845 40	T-SKJORTER, SINGLETER O.A. UNDERTRØYER, AV TRIKOTASJE	STK.	2423256	56,4	5246974	125,9
845 91-99	ANDRE KLAR AV TRIKOTASJE	19,3	..	51,9
846 21-29	STRØMPEBUKSER, STRØMPER, SOKKER O.L.	40,9	..	114,0
848 11-19	KLAR OG TILBEHØR TIL KLAR AV LÆR ELLER KUNSTLÆR	24,6	..	65,4
851 21-25	FOTTØY TIL SPORTSBRUK	PAR	445636	36,3	1168746	92,3
851 41-49	FOTTØY MED OVERDEL AV LÆR ELLER KUNSTLÆR	PAR	824889	98,3	2321567	271,0
872 21-29	INSTRUMENTER OG APPARATER TIL MEDISINSK, KIRURGISK ELLER VETERINÆR BRUK	TONN	134	45,7	434	142,8
873 11-29	FORBRUKS- OG PRODUKSJONSMÅLERE, HERU. OMDREININGSTELLERE MV.	10,2	..	36,2
874 11-14	KOMPASSER; ANDRE NAVIGASJONSINSTRUMENTER; GEODETISKE, HYDROGRAFISKE, METEOROLOGISKE INSTRUMENTER	42,8	..	98,2
874 22-26	TEGNE-, RISSE-, REGNEINSTRUMENTER, MIKROMETERMÅL MV.; PROFILPROJEKTØRER	40,3	..	119,8
874 31-39	INSTRUMENTER OG APP. FOR MÅLING ELLER KONTROLL AV GJENNOMSTRØMMING, NIVÅ, TRYKK ETC FOR VÆSKER ELLER GASSER	53,3	..	116,1
874 41-49	INSTRUMENTER ELLER APPARATER FOR FYSISKE ELLER KJEMISKE ANALYSER	24,6	..	68,5
874 61-69	INSTRUMENTER OG APPARATER FOR AUTOM. REGULERING OG KONTROLL	22,5	..	62,6
881 11	FOTOGRAFIAPPARATER, UNNT. KINEMATOGRAFISKE	STK.	18627	6,8	42836	17,6
882 10	KJEMISKE PREPARATER TIL FOTOGRAFISK BRUK	TONN	234	11,8	636	32,6
882 20	FOTOGRAFISKE PLATER OG PLANFILM, UEKSPONERT, AV ANDRE MATERIALER ENN PAPIR, PAPP ELLER TEKSTILSTOFF	TONN	163	14,7	452	41,9
882 30	FOTOGRAFISK FILM, SENSITIV FOR LYS ELLER ANNEN BESTRÅLING, UEKSPONERT, I RULLER	TONN	75	10,8	244	36,0
882 40	FOTOGRAFISK PAPIR, PAPP OG TEKSTILSTOFF, SENSITIVT FOR LYS ELLER ANNEN BESTRÅLING, UEKSPONERT	TONN	154	10,5	401	29,3
885 31-49	LOMME- OG ARMBÅNDSUR	STK.	105532	11,8	314463	33,9
892 15-19	BØKER, HEFTER, BROSYRER O.L. TRYKKSAKER	TONN	1130	63,9	3484	177,1
892 21, 29	AVISER, JOURNALER, TIDSSKRIFTER	TONN	648	22,0	1991	62,1
892 81-89	TRYKKSAKER, I.E.N.	TONN	2033	75,8	5575	211,0
893 11-19	EMBALLASJEVARER AV PLAST; PROPPER, LOKK, KAPSLER	TONN	2891	77,5	7816	201,4
893 31	GOLVBELEGG AV PLAST, OGSÅ SELVKLEBENDE, VEGG- ELLER TAKKLEDNING	TONN	1411	29,3	4012	80,7
893 32	BORDSERVISER, KJØKKENUTSTYR OG TOALETTARTIKLER AV PLAST	TONN	757	27,0	1910	72,2
893 94-99	ANDRE VARER AV PLAST	TONN	1343	69,5	3224	170,9
894 24-29	LEKETØY, UNNT. DUKKER, DUKKEVOGNER O.L.	TONN	456	25,2	1339	77,1
894 71-79	APPARATER OG UTSTYR FOR GYMNASIKK, SPORT OG FISKE	33,8	..	86,7
897 31	SMYKKEVARER OG DELER AV EDELT METALL	KG.	1876	22,0	3599	42,7
898 41-59	PREPARERT, UINNSPILT MATERIELL FOR APPTAK AV LYD	15,3	..	48,3
898 61-79	PLATER, BÅND O.A. INNSPILT MATERIELL	105,2	..	335,1

TABELL 9. UTFØRSEL. VIKTIGERE VAREPOSTER ETTER SITC EXPORTS BY PRINCIPAL ITEMS OF THE SITC

VAREPOST- NR. ITEM NO.	VARESLAG COMMODITY	MENGDEN ENHET UNIT	MARS	1992	JAN.-MARS	1992
			MENGDEN QUANTITY	VERDI VALUE	MENGDEN QUANTITY	VERDI VALUE
			MILL. KR		MILL. KR	
023 00	SMØR OG ANNET FETT OG OLJER FRAMSTILT AV MELK	TONN	1234	10,4	3236	27,2
024 91, 99	OST OG OSTEMASSE, UNNT. REVET OST, OSTEMASSE, SMELTET OST, MUGGOST	TONN	2637	43,4	6566	110,6
034 11-18	FISK, FERSK ELLER KJØLT, UNNT. FILETER	TONN	17058	361,0	58888	959,8
034 21-28	FISK, FRYST, UNNT. FILETER	TONN	16615	116,1	64279	371,1
034 40	FISKEFILETER, FRYSTE	TONN	6807	160,8	17760	395,9
034 51, 55	FISKEFILETER OG ANNET FISKEKJØTT, FERSKT ELLER KJØLT	TONN	676	18,6	1631	49,0
035 11, 13	TØRRFISK OG KLIPPFISK	TONN	5554	210,2	14358	553,0
035 12	FISKEFILETER, TØRRET, SALTET ELLER I SALLAKE	TONN	622	20,6	1380	43,1
035 21-29	FISK, SALTET ELLER I SALLAKE	TONN	4466	112,2	10823	236,0
035 30	FISK, RØYKT	TONN	210	15,9	650	47,2
036 11-19	KREPSDYR, FROSNE; MEL OG PELLETER AV KREPSDYR, EGNET TIL MENNESKEFØDE	TONN	279	16,4	1014	59,8
037 11-17	FISK, TILBEREDT ELLER KONSERVERT, HERU. KAVIAR OG KAVIARETTERLIKNINGER	TONN	2736	67,3	6840	179,2
037 21-22	KREPSDYR OG BLØTDYR, TILBEREDT ELLER KONSERVERT	TONN	1088	51,0	3095	139,9
048 10-90	BRØD, KAKER, KJEKS OG ANNET BAKVERK	TONN	958	16,7	2214	36,4
073 10-90	SJOKOLADE O.A. NÆRINGSMIDLER SOM INNEHOLDER KAKAO, I.E.N.	TONN	431	10,8	1370	34,7
081 31	OLJEKAKER O.A. RESTSTOFFER AV SOYABØNNER	TONN	12711	17,6	45123	62,4
081 42	MEL OG PELLETER AV FISK OG SJØDYR, TIL DYREFOR	TONN	21087	74,6	37212	130,5
211 11-13, 20	HUDER AV STORFE OG HEST, RÅ	TONN	867	12,8	2198	32,1
212 25	HELE SKINN AV REV, RÅ	1000 STK.	131	39,1	282	84,5
247 40	TØMMER AV BARTRÆR, GROVT TILHOVD, HERU SKURTTØMMER .FAST MÅL	KUB. M.	80166	28,0	203683	72,0
248 20	TRELAST AV BARTRÆR, SAGET ELLER KUTTET I LENGDERETNINGEN, OGSÅ HØVLET, OVER 6 MM TYKK .FAST MÅL	KUB. M.	76565	103,7	201393	271,6
251 20	MEKANISK TREMASSE	TONN	16131	36,6	46462	103,5
251 30	KJEMISK TREMASSE (DISSOLVINGMASSE)	TØRRVEKT TONN	9850	45,7	20798	97,7
251 51, 52	KJEMISK SODA- ELLER SULFATTREMASSE, HALVBLEIKET ELLER BLEIKET	TØRRVEKT TONN	13035	40,2	48461	154,4
251 61,62	KJEMISK SULFITTREMASSE, UBLEIKET OG BLEIKET	TONN	12390	44,9	19184	67,1
251 91	HALVKJEMISK TREMASSE	TØRRVEKT TONN	3311	7,7	9332	21,6
273 12	MARMOR, TRAVERTIN, ECAUSSIN O.A. KALKHOLDIG BYGNINGS- ELLER MONUMENTSTEIN	TONN	319	1,7	1377	5,6
273 13	GRANITT, PORFYR, SANDSTEIN O.A. MONUMENT- ELLER BYGNINGSSTEIN	TONN	16699	47,3	53891	112,6
273 40	SMÅSTEIN, GRUS OG KNUST STEIN	TONN	734410	38,2	1945182	97,6
278 53	FELTSPAT; LEUCITT; NEFELIN OG -SYENITT	TONN	37097	17,7	104805	49,6
281 50, 60	JERNMALM, OGSÅ KONSENTRERT, UNNT. RØSTET SVOVELKIS	TONN	212361	31,7	686429	113,3
283 10	KOPPERMALM OG KONSENTRATER	TONN	-	-	13784	39,6
287 83	TITANMALM, OGSÅ KONSENTRERT	TONN	11049	4,1	77415	23,9
288 10	METALLHOLDIG ASKE OG RESTSTOFFER	TONN	844	8,3	3261	13,2
288 21	AVFALL OG SKRAP AV KOPPER	TONN	1318	10,5	2802	23,3
288 23	AVFALL OG SKRAP AV ALUMINIUM	TONN	1288	5,6	5991	21,5
333 00	RÅ MINERALOLJE	TONN	8588046	7350,7	23027818	19368,4
334 11-19	BENSIN OG ANDRE LETTE OLJER	KUB. M.	298705	267,1	885890	790,3
334 21, 29	JETPARAFIN, FYRINGSPARAFIN MV.	KUB. M.	42460	37,7	84697	75,9
334 30,40	GASSOLJER OG FYRINGSOLJER I.E.N.	KUB. M.	507085	370,9	1801501	1397,6
335 22	BENSOL	TONN	2200	2,7	10871	14,3
335 42	PETROLKOKS	TONN	11349	8,7	29734	23,6
342 10	FLYTENDE PROPAN	TONN	131484	159,7	353896	493,9
342 50	FLYTENDE BUTAN	TONN	-	-	-	-
343 20	NATURGASS, I GASSFORM	1000 KUB. M.	2320575	1402,8	6968696	4034,0
351 00	ELEKTRISK STRØM (1)	MWH	663845	50,7	887409	74,0
411 12	FETT OG OLJER (UNNTATT LEVEROLJE) OG DERES FRAKSJONER, AV FISK	TONN	5766	13,6	11408	27,1
431 21	DYREFETT OG -OLJER OG DERES FRAKSJONER	TONN	2371	7,8	11557	46,8
431 31	FETTSYRER, RAFFINERINGSFETTSYRER	TONN	2636	10,1	7948	30,1
511 31	VINYLKLORID	TONN	:	11,3	:	145,4
514 79	SYKLISKE AMIDER OG KARBAMATER (UNNT. UREINER) OG DERES DERIVATER; SALTER DERAV	TONN	69	61,9	168	187,8
514 81-89	AMMONIUMSALTER OG -HYDROKSYDER; FORBINDELSER MED KARBOKSYMIDFUNKSJON; FORB. MED NITRILFUNKSJON OG MED ANNEN MED NITROGENFUNKSJON	TONN	796	8,2	2693	26,0
516 22	ALDEHYDER, SYKLISKE POLYMERER AV ALDEHYDER OG PARAFORMALDEHYD	TONN	:	5,6	:	24,2
522 23	SILISIUM	TONN	6345	50,5	16017	125,4
522 31-39	UORGANISKE SYRER OG FORB. AV IKKE -METALLER	TONN	35727	5,8	130074	25,7
522 63	NATRIUMOKSYD (KAUSTISK SODA) OPPLØST I VANN	TONN	:	5,6	:	37,2
523 10	FLUORIDER, FLUORSLIKATER, FLUOROALUMINATER O.A. KOMPLEKSE FLUORSALTER	TONN	:	0,2	:	1,3
524 93	KALSIMUMKARBID	TONN	8091	:	23179	:
524 94	ANDRE KARBIDER	TONN	6162	42,1	15931	108,8
533 11	PIGMENTER OG PREPARATER PÅ BASIS AV TITANDIOKSYD	TONN	:	13,2	:	68,6
533 41-43	MALINGER OG LAKKER	TONN	1275	25,3	3519	70,4
541 64	BLOD FRA MENNESKER OG DYR FOR TERAPEUTISK, PROFYLAKTISK	TONN	4	14,9	15	39,6
541 91-99	FARMAKØGTTISKE VARER I.E.N. (UNNT. MEDIKAMENTER)	TONN	43	47,0	113	120,6
542 91	LEGEMIDLER UNNTATT ANTIBIOTIKA OG HORMONER, IKKE I DETALJPK.	TONN	856	12,3	2180	33,8
554 21-23	ORGANISKE OVERFLATEAKTIVE STOFFER, UNNTATT SÅPE	TONN	4991	33,2	15924	102,7
562 11	AMMONIUMNITRAT	TONN	:	1,3	:	8,1
562 14	DOBBELTSALTER OG BLANDINGER AV KALSIMUMNITRAT OG AMMONIUM- NITRAT	TONN	:	33,6	:	94,9
562 91	GJØSEL MED INNHOLD AV NITROGEN, FOSFOR OG KALIUM	TONN	:	95,3	:	375,5
562 95	GJØSEL MED INNH. AV NITROGEN OG FOSFOR	TONN	:	6,4	:	26,5
571 11, 12	POLYETYLEN, UBEARBEIDD	TONN	15671	80,8	53239	282,6
572 11, 19	POLYSTYREN, UBEARBEIDD	TONN	1091	9,7	3407	31,2
573 11, 13	POLYVINYLKLORID, UBEARBEIDD	TONN	:	26,4	:	78,8
574 31-39	POLYKARBONATER, ALKYDHARPIKSER O.A. POLYESTERE	TONN	3003	39,8	8399	111,1

(1) MÅNED GJELDER FEBRUAR, HITTIL I ÅR GJELDER JANUAR - FEBRUAR.

TABELL 9. UTFØRSEL. VIKTIGERE VAREPOSTER ETTER SITC EXPORTS BY PRINCIPAL ITEMS OF THE SITC (FORTS.)

VAREPOST- NF. ITEM NO.	VARESLAG COMMODITY	MENGDEN ENHET UNIT	MARS	1992	JAN.-MARS	1992
			MENGDEN QUANTITY	VERDI VALUE	MENGDEN QUANTITY	VERDI VALUE
			MILL. KR		MILL. KR	
575 11-19	POLYMERER AV PROPYLEN ELLER AV ANDRE OLEFINER	TONN	6330	31,7	22168	112,3
575 41-43	AMINOHARPIKSER, UBEARBEIDD	TONN	3011	27,4	7877	68,3
582 24	PLATER, DUK, FILM, FOLIER OG BÅND AV PLAST (UNNT. SKUMPLAST) IKKE FORBUNDET MED ANDRE MATERIALER	TONN	2135	26,3	5832	73,5
593 11, 12	KRUTT OG TILBEREDET SPRENGSTOFFER	TONN	114	11,1	429	34,6
598 12	AVLUT FRA FABRIKASJON AV TREMASSE, OGSÅ KONSENTRERT	TONN	20900	20,5	57119	53,0
598 61	KUNSTIG GRAFIT MV.	TONN	5977	16,3	11878	32,5
611 30	HELE HUDER OG SKINN AV LÆR AV STORFE, UTEN HÅR, HØYST 28 KVADRATFOT PR. STK.	TONN	51	8,2	254	18,9
611 41, 42	ANNET LÆR AV STORFE OG AV DYR AV HESTESLEKTEN	TONN	53	7,3	153	21,1
625 10	NYE DEKK (PNAUMATISKE) TIL PERSONBILER	STK.	7277	2,0	64058	15,8
634 22	SPONPLATER O.L. AV TRE	FAST MÅL	12499	18,4	38989	54,9
634 51-59	FIBERPLATER AV TRE O.L. MATERIALER, OGSÅ AGGLOMERERTE MED HARPIKSER O.A. ORGANISKE BINDEMIDLER	TONN	1987	7,0	4905	18,4
635 31-39	BYGNINGSSNEKKERARBEIDER, UNNTATT FERDIGHUS	TONN	..	64,9	..	173,9
641 10	AVISPAPIR	TONN	76667	..	196694	..
641 21-29	TRYKK- OG SKRIVEPAPIR OG -PAPP, UTEN OVERDRAG	TONN	17975	86,9	58884	280,3
641 31-34	TRYKK- OG SKRIVEPAPIR OG -PAPP, MED OVERDRAG	TONN	1018	6,1	2570	15,5
641 41-48	KRAFTPAPIR OG KRAFTPAPP, UBESTRØKET, I RULLER ELLER ARK	TONN	14272	62,1	44247	194,3
641 51	HALVKJEMISK PAPIR FOR FREMSTILLING AV BØLGE PAPIR (FLUTING)	TONN	2254	..	7594	..
641 52	SULFITPAPIR, UBESTRØKET, TIL INNPAKNING, I RULLER ELLER ARK	TONN	1322	10,1	3895	29,5
641 53	PERGAMENT- OG GREASEPROOPPAPIR	TONN	1859	17,7	5286	53,3
641 54-59	ANNET PAPIR OG PAPP, UBESTRØKET	TONN	3467	14,3	11650	45,7
641 63	PAPIR TIL HÅNDKLÆR, TOALETTPAPIR O.L. HUSHOLDNINGSBRUK; CELLULOSEVATT OG DUK AV CELLULOSEFIBRER, OVER 36 CM BREDDER	TONN	911	5,9	3378	21,8
642 11-16	EMBALLASJE AV PAPIR, PAPP, CELLULOSEVATT MV.	TONN	1657	19,3	4145	50,1
651 95	LUNTER, FORGARN, GARN OG OPPSKARNE BUNTER AV GLASSFIBRER ...	TONN	1123	11,9	2870	29,9
657 32	TEKSTILSTOFF, IMPREGNERT, OVERTRUKKET, BELAGT ELLER LAMINERT MED PLAST	TONN	166	17,8	446	43,2
657 71-73	VATT OG VARER DERAV, VEKER OG TEKSTILVARER TIL TEKNISK BRUK	TONN	136	14,2	437	41,9
663 31	VARER AV GIPS	TONN	16440	21,5	48406	63,7
663 33	PREFABRIKERT ELEMENTER FOR BYGGE- ELLER ANLEGGSVIRKSOMHET	TONN	..	21,2	..	53,3
663 36-39	VARER AV STEIN ELLER ANDRE MINERALSKE MINERALER, I.E.N.	TONN	774	7,7	2079	23,3
664 92	ISOLASJONSGLASS SOM BESTÅR AV FLERE LAG	TONN	488	6,4	1564	18,7
671 41, 49	FERRROMANGAN	TONN	15516	71,0	52150	241,2
671 51	FERROSILICIUM	TONN	28380	120,3	83479	342,1
671 52-59	ANDRE FERROLEGERINGER	TONN	35301	138,6	93170	353,6
674 21, 22	PLATER MED OVERDRAG AV TINN	TONN	10984	55,0	29310	147,0
676 21-29	STENGER AV JERN ELLER STÅL, VARMVALSEDE, VARMTRUKNE ELLER VARMSTRENGPRESSEDE, OGSÅ DE SOM ER VRIDDE ETTER VALSING ...	TONN	12761	23,3	53752	95,2
676 81-83	U, I, H, L, T OG ANDRE PROFILER AV JERN ELLER STÅL, VARMVALSEDE, VARMTRUKNE, STRENGPRESSEDE, IKKE VIDRE BEARB.	TONN	10667	34,0	33343	106,7
679 12-17	RØR OG HULE PROFILER, SØMLØSE, AV JERN ELLER STÅL (UNNTATT STØPJERN)	TONN	800	22,6	1339	104,1
679 31-49	ANDRE JERN- OG STÅLRØR	TONN	5508	26,9	15504	70,1
679 51-59	RØRDELER (FITTINGS)	TONN	365	6,1	821	17,6
681 23-25	PLATINA, UBEARB., HALVFABRIKATA ELLER PULVERFORM	TONN	326	16,7	921	42,5
682 12	RAFFINERT KOPPER, UBEARBEIDD	TONN	3046	42,0	9921	132,1
682 51-72	KOPPER, BEARBEIDD	TONN	381	11,1	1296	40,3
685 11, 12	NIKKEL OG NIKKELLEGERINGER, UBEARBEIDD	TONN	4481	215,4	12855	595,6
684 11, 12	ALUMINIUM OG ALUMINIUMLEGERINGER, UBEARBEIDD	TONN	66546	591,1	212133	1869,7
684 21, 22	STENGER, PROFILER OG TRÅD AV ALUMINIUM	TONN	5824	81,0	16347	222,4
684 23	PLATER OG BÅND AV ALUMINIUM, TYKKELSE OVER 0,2 MM	TONN	8105	113,8	21049	308,2
686 11-12	SINK OG SINKLEGERINGER, UBEARBEIDD	TONN	13499	99,7	29472	211,5
686 33	STØV, PULVER OG FLAK AV SINK	TONN	1053	10,4	2712	27,1
689 15	MAGNESIUM, UBEARBEIDD	TONN	..	38,6	..	137,5
689 81	KOBOLTMATTE O.A. MELLOMPROD. FRA KOBOLTFRAMSTILLINGEN; UBEARBEIDD KOBOLT; AVFALL OG SKRAP; PULVER	TONN	179	69,5	509	181,6
691 11-19	FERDIGE KONSTRUKSJONER OG DELER AV JERN ELLER STÅL, UNNTATT PREFABRIKERT BYGNING	TONN	2718	44,6	7298	168,5
691 21, 29	FERDIGE KONSTRUKSJONER OG DELER AV ALUMINIUM, UNNTATT PREFABRIKERT BYGNING	TONN	190	7,6	511	29,4
692 12, 42	TANKER, FAT, TROMLER, SPANN O.L. BEHOLDERE AV ALUMINIUM	TONN	709	12,4	1949	34,9
693 13	TAU, LINER, KABLER, FLETTEDE BÅND O.L. AV ALUMINIUM	TONN	1420	19,3	3052	39,0
694 21, 22	SKRUER, BOLTER, MUTTERE, NAGLER O.L. VARER	TONN	290	5,4	859	16,9
695 63, 64	UTSKIFTBART VERKTØY FOR HÅNDVERKTØY, HÅNDVERKTØY OG VERKTØYMASKINER (FOR BERG- ELLER JORDBORING)	TONN	60	6,7	162	21,9
699 11,	HENGELÅSER OG LÅSER, HENGSLER O.A. UTSTYR; BESLAG AV UDELT	TONN	228	19,4	644	52,7
699 13-19	METALL TIL MØBLER, DØRER ETC.; AUTOMATISKE DØRLUKKERE	TONN	2628	37,6	6829	109,8
699 61-69	VARER AV JERN ELLER STÅL I.E.N.	TONN	195	9,7	409	19,7
699 75	VARER AV KOPPER, I.E.N.	TONN	1388	21,0	2585	44,8
699 79	VARER AV ALUMINIUM I.E.N.	TONN	59	43,5	129	68,8
713 32, 33	FARTØYSMOTORER (UNNT. UTENBORDSMOTORER)	STK.	498	46,3	1115	121,4
713 91, 92	DELER TIL FORBRENNINGSMOTORER, (UNNTATT TIL FLYMOTORER)	TONN	8	30,9	28	92,5
714 91	DELER TIL TURBOJETMOTORER OG TURBOPROPHOTORER	TONN	..	51,2	..	112,9
721 11-19	MASKINER OG DELER FOR JORDBEARBEIDING	39,2	..	79,7
721 21-29	MASKINER OG DELER FOR INNHØSTING, TRESKING OG SORTERING	63,2	..	155,1
723 11-99	ANLEGGSMASKINER, -UTSTYR OG DELER	9,5	..	34,3
725 11	MASKINER FOR FRAMST. AV PAPIRMASSE AV CELLULOSEFIBERMAT.	STK.	72	5,7	178	15,0
725 91	DELER TIL MASKINER SOM HØRER UNDER UNDERGRUPPE 725.1	TONN	51	12,0	110	19,8
727 22	MASKINER TIL I NÆRINGSMIDDELINDUSTRIEN I.E.N.	STK.	..	7,0	..	16,6
728 11-19	MASKINVERKTØY FOR SPEIELLE INDUSTRIER, OG DELER
728 31-39	MASKINER OG APPARATER FOR SORTERING, KNUSING, BLANDING OG ELTING MV., OG DELER	4,0	..	13,2
741 43-49	MASKINER, APPARATER, UTSTYR OG DELER FOR KJØLING OG FRYSING; VARMEPUMPER (IKKE TIL HUSHOLDNINGSBRUK)	20,9	..	52,0
742 60	SENTRIFUGALPUMPER I.E.N.	STK.	447	43,8	1061	121,6

TABELL 9. UTFØRSEL. VIKTIGERE VAREPOSTER ETTER SITC EXPORTS BY PRINCIPAL ITEMS OF THE SITC
 (FORTS.)

VAREPOST- NR. ITEM NO.	VARESLAG COMMODITY	MENGD- ENHET UNIT	1992		JAN.-MARS	
			MARS MENGD QUANTITY	1992 VERDI VALUE	MARS MENGD QUANTITY	1992 VERDI VALUE
			MILL. KR		MILL. KR	
742 91, 95	DELER TIL PUMPER OG VÆSKEELEVATORER.....	TONN	50	13,3	108	34,0
743 61-69	APPARATER FOR FILTRERING OG RENSING AV VÆSKER OG GASSER	23,9	..	49,8
744 11-19	GAFFELTRUCKER O.A. LØFTE- OG STABLETRUCKER, TRAKTORER TIL BRUK PÅ JERNBANEPERRONGER O.L.	5,1	..	22,6
744 21-25	TALJER OG HEISVERK (UNNT. ELEVATORER MED HEISSPANN), VINSJER OG ANKERSPILL	STK.	333	26,6	895	73,5
744 31-39	LOSSEBOMMER TIL SKIP; KRANER, HERU. KABELKRANER, MOBILE LØFTEKRANER, PORTALTRUCKER OG KRANTRUCKER.....	STK	38	17,8	135	56,3
744 91-94	DELER TIL MASKINER FOR LØFTING, LASTING ETC.....	TONN	297	26,7	866	74,4
745 61-68	MEKANISKE APPARATER FOR SPREDNING AV VÆSKER OG PULVRE; BRANNSLUKNINGSAPPARATER, SPRØYTEPISTOLER	10,1	..	31,0
747 10-90	KRANER, VENTILER O.L.	TONN	202	20,9	501	45,8
751 28	FRANKERINGS- OG BILLETMASKINER O.L. MASKINER MED REGNEVERK	STK.	504	7,6	799	18,1
752 10-90	AUTOMATISKE DATABEHANDLINGSMASKINER OG UTSTYR.....	STK.	30431	125,7	88917	346,1
764 11-19	ELEKTRISK UTSTYR FOR LINJETELEFONI OG -TELEGRAFI	STK.	18059	57,6	44304	119,1
764 21-26	MIKROFONER, HØREFREKVENSFORSTERKERE, HØYTALERE, HØRETELEFONER O.L.	STK.	43548	7,6	114840	18,7
764 31, 32	SENDERE FOR RADIOTELEFONI ELLER -TELEGRAFI, KRINGKASTING ELLER FJERNSYN	STK.	550	29,7	3036	152,6
764 83	RADARAPPARATER, RADIONAVIGASJONSAPPARATER OG RADIO- FJERNSTYRINGSAPPARATER	STK.	1128	11,1	1312	25,8
764 91	DELER TIL ELEKTRISK UTSTYR FOR LINJETELEFONI OG -TELEGRAFI .	TONN	25	34,4	55	80,6
764 93	DELER TIL SENDERE OG MOTTAKERE FOR RADIO, FJERNSYN, RADIOTELEGRAFI OG -TELEFONI.....	TONN	117	26,4	370	90,4
771 11,19	ELEKTRISKE TRANSFORMATØRER	STK.	6975	9,0	16711	45,3
771 21	STATISKE OMFORMERE	STK.	75073	12,7	190958	35,8
772 41-82	ELEKTRISKE APPARATER TIL Å SLUTTE, BRYTE, SIKRE ELLER FORBINDE EL. STRØMKRETSE, OG DELER TIL SLIKE APPARATER ...	TONN	362	42,5	1004	122,7
773 11-18	ISOLERT ELEKTRISK TRÅD OG KABEL (HERU. OPTISK KABEL), OGSÅ MED FORBINDELSSEDELER	TONN	901	36,7	2548	110,2
774 11-13	ELEKTRODIAGNOSTIKKAPPARATER	TONN	8	18,3	22	42,9
775 82	ELEKTRISKE JORD- OG ROMOPPVARMINGAPPARATER	STK.	41909	13,1	138584	44,7
775 86-89	ELEKTROTERMISKE HUSHOLDNINGSAPPARATER	STK.	114143	14,8	297906	41,4
778 12	ELEKTRISKE AKKUMULATØRER	STK.	..	3,5	..	11,9
782 11, 19	MOTORKJØRETØYER FOR TRANSPORT AV GODS	STK.	148	33,5	322	99,0
784 31-39	DELER OG TILBEHØR TIL MOTORKJØRETØYER UNDER POS. 722, 781, 782 OG 783	TONN	2321	118,9	6350	330,3
785 20	TOHJULSSYKLER O.A. SYKLER, UTEN MOTOR	STK.	7374	10,8	11250	17,1
786 30	BEHOLDERE (CONTAINERE), BESTEMT OG UTSTYRT FOR TRANSPORT MED ETT ELLER FLERE SLAGS TRANSPORTMIDLER	TONN	142	8,9	383	22,6
792 15	HELIKOPTERE MED TOMVEKT OVER 2 000 KG	STK.	-	-	-	-
792 40	FLY O.A. LUFTFARTØYER MED MEKANISK DRIVANORDNING UNNT. HELIKOPTRE) MED TOMVEKT OVER 15 000KG	STK.	2	452,0	2	452,0
793 11-19	LYSTBÅTER OG SPORTSBÅTER	STK.	852	41,9	1499	94,2
793 22	TANKFARTØYER, ALLE SLAG	BR.TONN	19034	430,0	77214	865,5
793 24	FISKEFARTØYER; FARTØYER FOR BEARBEIDING ELLER KONSERVING AV FISK	BR.TONN	-	-	2405	108,2
793 26, 27	KJØLESKIP O.A. FARTØYER FOR TRANSPORT AV LAST OG PERSONER ..	BR.TONN	56622	970,8	317448	2856,6
793 28	PASSASJERSKIP O.L. SKIP FOR TRANSPORT AV PERSONER; FERGER, ALLE SLAG	BR.TONN	279	68,5	11334	551,1
793 30	FARTØYER O.A. FLYTENDE MATERIELL BESTEMT FOR OPPHOGGING ...	STK.	-	-	-	-
793 55	BØRE- ELLER PRODUKSJONSPLATTFORMER	STK.	-	-	-	-
813 11	LYSEKRONER O.A. BELYSNINGSUTSTYR FOR MONTERING I TAK ELLER PÅ VEGGER (UNNT. FOR OFFENTLIGE GATER, Plasser eller vegger	TONN	287	20,1	704	53,4
813 13	ELEKTRISKE BORD-, SKRIVEBORD-, NATTBORD- ELLER GOLVLAMPER ..	TONN	84	10,7	204	27,2
813 15	ELKTRISKE LAMPER OG BELYSNINGSUTSTYR, I.E.N.	TONN	57	6,1	156	16,7
821 11-19	SITTEMØBLER, OGSÅ DE SOM KAN OMGJØRES TIL SENGER, OG DELER .	TONN	893	70,1	2044	170,2
821 21-29	SENGBUNNER; MADRASSER, TEPPER, DYNER, PUTER	14,5	..	36,2
821 31-39	MØBLER, I.E.N. AV METALL	TONN	751	15,6	1921	36,3
821 51-59	MØBLER, I.E.N. AV TRE	TONN	505	18,9	1463	50,8
872 33	APPARATER FOR OZON-, SURSTOFF- ELLER AEROSOLTERAPI SAMT APPARATER FOR KUNSTIG ÅNDEDRETT ELLER ANDRE TERAPEUTISKE PUSTEAPPARATER	TONN	31	8,3	77	22,4
874 11-14	KOMPASSER; ANDRE NAVIGASJONSINSTRUMENTER OG -APPARATER SAMT DELER	41,2	..	132,1
874 31-39	INSTRUMENTER OG APPARATER FOR MÅLING ELLER KONTROLL AV GJENNOMSTRØMNING ELLER NIVÅ AV VÆSKER, OG DELER	55,2	..	75,5
874 52	INSTRUMENTER, APPARATER OG MODELLER TIL DEMONSTRASJONSFORMÅL	TONN	85	21,1	211	58,2
874 61-79	INSTRUMENTER OG APPARATER FOR MÅLING ELLER KONTROLL AV ELEKTR. MENGDER OG FOR REGULERING	19,9	..	58,4
891 21-29	PATRONER, ANNEN AMMUNISJON, RAKETTER OG PROSJEKTILER	TONN	175	45,2	211	96,5
893 11-19	EMBALLASJE AV PLAST; PROPPER, LOKK, KAPSLER	TONN	1377	30,9	3891	86,4
896 11	MALERIER, TEGNINGER OG PASTELLER	TONN	4	10,1	5	14,4
899 72	KOSTER, BØRSTER, PENSLER MV., OGSÅ SOM DELER TIL MASKINER ..	TONN	123	16,7	367	51,3

TABELL 10. INNFØRSEL. VIKTIGERE VARER GRUPPERT ETTER DET HARMONISERTE SYSTEM (HS)

IMPORTS OF PRINCIPAL COMMODITIES CLASSIFIED ACCORDING TO THE HARMONIZED SYSTEM (HS)

TEKSTEN TIL DE VARENUMMER SOM ER GITT I TABELLEN, FINNES I STATISTISK VAREFORTEGNELSE FOR UTENRIKS-HANDELEN 1992, UTGITT I SERIEN NORGES OFFISIELLE STATISTIKK OG KAN FÅS VED HENVENDELSE TIL BYRÅET. VAREFORTEGNELSEN ER OGSÅ INNARBEIDD I TOLLTARIFFEN, UTGITT AV TOLL- OG AVGIFTS DIREKTORATET. DEN ER TIL SALGS I BOKHANDELEN.

THE DESCRIPTIONS OF THE COMMODITY NUMBERS IN THE TABLE ARE GIVEN IN THE COMMODITY LIST FOR EXTERNAL TRADE STATISTICS, PUBLISHED BY THE CENTRAL BUREAU OF STATISTICS.

0 COPY MAY BE OBTAINED FROM THE BUREAU.

MENGDENHET	QUANTITY UNIT
.. = OPPGAVE MANGLER	NOT AVAILABLE
S = STYKKER	NUMBER, PIECES, HEADS
P = PAR	PAIRS
TG = 1000 GRAM	1000 GRAMMES
TL = 1000 LITER	1000 LITRES
U = KUBIKKETER	CUBIC METRES
TU = 1000 KUBIKKETER	1000 CUBIC METRES
B = BRUTTO REG. TONN	GROSS TONS
Z = MWH (MEGAWATTIME)	MWH (MEGA WATT HOURS)
V = KVADRATMETER	SQUARE METRES

OMFANG: VARER SOM I DEN AKTUELLE MÅNED ELLER I GJENNOMSNITT HITTIL I ÅR HAR EN VERDI PÅ KR. 200 000 ELLER MER.

COVERAGE: COMMODITIES WHICH IN THE ACTUAL MONTH OR AS AN AVERAGE DURING THE YEAR HAVE A VALUE OF NOK 200 000 OR MORE.

VAPENR.	MARS	1992	JANUAR-MARS	1992	VARENDR.	MARS	1992	JANUAR-MARS	1992
COMMODITY CODE	MENGDE QUANTITY	VERDI VALUE	MENGDE QUANTITY	VERDI VALUE	COMMODITY CODE	MENGDE QUANTITY	VERDI VALUE	MENGDE QUANTITY	VERDI VALUE
	TONN	1000 KR.	TONN	1000 KR.		TONN	1000 KR.	TONN	1000 KR.
0000.0011	14	1204	37	3383	0505.1000	1	130	9	1000
0000.0055	107	7433	268	18307	0508.0000	25	23	64	976
KAP.00		8638		21689	0511.9103	957	737	990	834
					0511.9910	85	455	85	480
0101.1911 S	15	267	42	1351	0511.9990	215	298	522	659
0101.1919 S	28	720	153	3898	KAP.05		5516		18351
0106.0099	3	666	7	1778	0601.1001	11	376	49	1620
KAP.01		1821		7652	0601.1002	7	477	23	1683
0202.3000	52	1276	152	3991	0601.1009	35	1576	66	3050
0203.2200	8	231	30	724	0602.1001	9	742	31	1879
0203.2900	93	1616	227	3700	0602.2000	11	351	27	971
0204.4200	12	207	49	906	0602.3001	2	23	47	862
0206.4100	52	319	85	525	0602.3009	102	1654	119	2265
0207.4100	21	441	29	581	0602.4000	25	1372	101	5310
0208.9022	5	436	9	875	0602.9902	8	213	9	238
0208.9092	8	387	21	1383	0602.9903	293	4259	338	5906
0208.9099	36	1467	67	2873	0602.9904	34	549	43	1105
0209.0000	118	708	288	1774	0602.9905	346	10178	1122	31041
0210.1900	16	335	38	817	0602.9909	43	1218	110	3172
0210.9000	21	422	33	687	0603.1001	15	1404	43	4604
KAP.02		8632		21793	0603.1009	264	20346	761	66714
					0603.9000	38	1499	60	3758
0301.1000	3	825	10	2729	0604.9101	16	26	222	1193
0301.5000	1775	22021	7438	97030	0604.9109	29	1495	99	4990
0301.6200	152	1847	1120	14344	0604.9900	2	243	15	1123
0301.6400	5677	10569	32935	63520	KAP.06		48267		142607
0303.2109	23	418	44	911	0701.9000	7835	9608	13705	17311
0303.2201	43	1233	63	1738	0702.0010	1401	16700	4228	43684
0303.2209	-	-	56	1817	0703.2000	23	509	53	1236
0303.3101	-	-	51	646	0703.9001	183	1417	215	1681
0303.3102	77	1479	183	5597	0704.1020	586	4549	1540	13780
0303.6000	1923	21197	6901	84559	0704.1030	162	1676	466	5384
0303.7100	1018	986	1951	3009	0704.9091	927	6867	2218	16836
0303.7200	165	1995	589	6905	0705.1191	163	1542	479	4560
0303.7300	50	535	246	977	0705.1199	19	227	146	2140
0303.7402	3	12	1327	2685	0706.9030	21	272	42	546
0303.7800	133	615	133	619	0707.0091	335	4072	1720	25138
0303.7909	24	760	264	3607	0709.2090	9	278	14	495
0304.1002	4	56	114	1669	0709.3000	16	247	45	773
0304.2003	108	3217	564	13372	0709.4000	88	643	334	2409
0304.2004	101	1285	147	1744	0709.5110	137	2604	412	7846
0304.2009	214	2344	473	5521	0709.6020	345	6310	1102	16390
0304.9000	90	1761	269	5379	0709.9090	78	1624	218	4634
0305.2009	-	-	80	1917	0710.4000	96	989	307	2572
0305.5104	12	492	17	683	0710.8091	91	593	155	997
0305.6200	127	2784	403	10897	0710.8099	229	2036	493	4379
0306.1200	9	298	49	1161	0712.1000	6	98	67	866
0306.1301	777	7394	1905	17288	0712.2000	28	527	102	1767
0306.1302	390	11151	875	23607	0712.3000	5	600	9	1618
0306.1309	38	1661	201	7038	0712.9020	4	96	15	658
0306.2200	2	261	6	672	0712.9090	69	2934	209	8110
KAP.03		99394		390219	0713.1000	534	2139	1497	5820
0403.1029	458	4608	1113	11394	0713.3100	49	263	101	592
0404.1000	23	223	45	450	0713.3300	9	378	24	689
0406.1000	36	1485	123	4843	KAP.07		72142		199809
0406.3000	4	236	11	646	0801.1001	46	351	137	1059
0406.4000	79	4079	266	13581	0801.3000	5	179	18	704
0406.9000	56	2093	243	8954	0802.1100	32	682	51	1398
0407.0010	79	429	153	1058	0802.1200	15	440	143	3469
0409.0000	29	375	50	571	0802.2200	186	3726	332	6462
KAP.04		13882		42505	0802.3200	13	558	40	1441
0504.0000	53	3516	259	13286	0802.5000	11	388	32	1130

TABELL 10 (FORTS.). INNFØRSEL, VIKTIGERE VARER GRUPPERT ETTER DET HARMONISERTE SYSTEM (HS)
 IMPORTS OF PRINCIPAL COMMODITIES ACCORDING TO THE HARMONIZED SYSTEM (HS)

VARENDR.	MARS 1992		JANUAR-MARS 1992		VARENDR.	MARS 1992		JANUAR-MARS 1992	
	MENGDE	VERDI	MENGDE	VERDI		MENGDE	VERDI	MENGDE	VERDI
	TONN	1000 KR.	TONN	1000 KR.		TONN	1000 KR.	TONN	1000 KR.
0803.0001	5512	21932	15289	60155	1302.3901	6	347	19	1316
0804.3000	84	670	216	1665	1302.3909	4	393	6	821
0804.4000	49	369	178	1503	KAP.13		5058		15654
0804.5000	20	346	46	711					
0805.1000	6100	24742	15888	63700	1401.1000	60	279	64	406
0805.2000	70	648	8951	64050	KAP.14		487		1098
0805.3010	222	1129	632	3143					
0805.4000	50	201	286	1291	1504.1091	3	211	49	1268
0806.1010	158	1826	1691	16637	1504.2020	9101	19094	19502	41704
0806.1090	765	8243	765	8243	1506.0090	-	-	882	1863
0806.2000	333	3103	689	6266	1507.9000	61	281	194	923
0807.1009	63	720	173	1526	1508.1000	49	206	98	488
0808.1010	887	5660	5218	35712	1509.9000	70	815	150	2122
0808.1020	1770	12707	2613	18492	1511.1000	242	868	518	1832
0808.1090	750	5472	750	5472	1511.9090	266	2358	1560	7285
0808.2010	71	428	1195	6130	1513.1100	774	3147	2266	8439
0808.2020	129	765	1565	7770	1513.2910	16	226	27	376
0808.2030	1497	9210	1864	11232	1514.9000	53	259	156	816
0809.3090	37	548	89	1179	1515.2900	67	346	158	914
0809.4040	42	415	90	958	1515.9020	31	873	39	1353
0810.1010	30	225	30	225	1516.2090	110	862	221	1772
0810.1090	25	721	37	1167	1517.9090	265	1796	723	5185
0810.9091	281	1961	884	6347	1518.0090	22	230	49	541
0810.9099	14	163	57	712	1519.1200	29	219	62	498
0811.1010	30	216	113	847	1519.1300	210	840	576	2348
0811.1090	358	2501	726	5216	1519.1900	140	946	379	2706
0811.2090	160	1250	491	4213	1519.2001	72	491	187	1694
0811.9020	54	1119	230	3629	1520.1000	21	161	177	1201
0811.9090	76	1142	166	2363	1520.9000	41	308	76	553
0813.1000	24	416	73	1516	KAP.15		36808		92432
0813.2000	60	748	161	1961					
0813.3000	3	147	33	1364	1601.0000	9	193	31	714
0814.0000	43	375	107	879	1602.4910	17	739	47	2033
KAP.08		117653		364867	1602.5000	1	51	34	637
					1603.0099	4	17	10	917
0901.1100	5745	60293	10496	108361	1604.1204	45	1290	122	3491
0901.1200	17	247	23	322	1604.1205	10	156	120	2134
0901.2100	128	2961	257	6737	1604.1206	28	706	77	1588
0902.1000	5	618	7	728	1604.1209	17	384	26	597
0902.3000	58	5223	186	16884	1604.1301	15	288	58	902
0904.1100	18	347	39	658	1604.1400	24	370	119	1840
0904.1200	20	452	53	1115	1604.1600	3	222	6	370
0904.2000	19	538	66	2126	1604.1902	21	613	38	953
0910.9100	33	848	70	2041	1604.1905	60	1526	193	5895
0910.9990	28	917	68	2329	1604.1909	18	707	53	1669
KAP.09		73386		144312	1604.2004	83	2492	422	11553
					1604.2007	21	322	42	657
1001.1000	3292	2122	11688	8846	1604.2009	29	787	48	1434
1001.9000	7395	4374	21670	14545	1604.3001	6	215	6	268
1002.0000	2659	1094	5658	2416	1604.3002	25	977	70	2757
1005.1000	-	-	1176	1410	1605.2001	91	5145	302	15795
1005.9000	90	767	1301	2497	1605.2002	5	157	19	1081
1006.2000	2	14	109	664	1605.2009	70	4504	134	7059
1006.3010	733	2689	2925	11169	1605.9000	17	377	47	1054
1008.2000	30	216	87	655	KAP.16		23234		67797
KAP.10		11604		43197					
					1701.1100	175	577	310	1017
1103.1300	247	420	264	458	1701.9901	687	2863	2017	8418
1104.2300	398	632	1480	2117	1701.9905	3502	9047	8401	21901
1105.2020	28	543	76	1505	1701.9909	7806	17384	25195	57105
1107.1000	3463	7087	7234	14835	1702.1000	40	252	167	1136
1107.2000	500	1021	1108	2276	1702.3000	276	1341	622	2984
1108.1109	128	340	279	808	1702.5000	39	306	59	476
1108.1209	474	1387	1267	3596	1702.9090	278	945	616	2779
1109.0000	27	262	111	1112	1703.1000	16703	7220	22014	9744
KAP.11		12525		29352	1703.9000	5	16	2218	1502
					1704.1000	66	1934	202	5695
1201.0000	52934	80365	104129	156075	1704.9001	90	1830	323	6477
1202.2000	300	2235	1164	8454	1704.9002	63	1267	192	3751
1205.0000	1045	1593	4040	6495	1704.9003	434	13126	1033	30295
1206.0000	135	694	904	3693	1704.9009	543	11967	1374	28651
1207.4000	35	346	93	973	KAP.17		70384		182964
1208.1000	47	240	81	510					
1209.2300	71	1065	130	1970	1801.0000	820	9090	821	9128
1209.2400	49	870	142	2729	1803.1000	40	517	172	2491
1209.2500	184	1556	774	7040	1804.0000	219	5400	731	17995
1209.2910	10	598	25	1333	1805.0000	60	609	237	2217
1209.2990	23	210	85	548	1806.1000	86	1093	281	3577
1209.3000	1	311	5	1768	1806.2090	65	1046	194	2819
1209.9110	4	1921	8	3636	1806.3100	422	11093	1159	30199
1209.9120	1	429	6	1122	1806.3200	169	5038	490	14615
1209.9190	21	564	26	1531	1806.9010	343	12853	765	28039
1209.9900	43	1463	49	2380	1806.9090	129	2147	329	5637
1210.2090	14	764	90	4407	KAP.18		49028		116933
1211.2000	0	85	4	1527					
1211.9000	11	796	32	1955	1901.2092	21	335	69	1149
1212.3000	24	238	44	472	1901.2099	18	240	44	545
1212.9100	16	698	35	1570	1901.9010	10	208	25	373
1214.9010	592	896	978	1678	1901.9090	84	1582	206	4596
1214.9091	1654	2414	3979	5439	1902.1100	17	266	70	996
KAP.12		101251		219996	1902.1900	122	960	417	2883
					1902.2091	13	268	21	509
1301.2000	36	696	163	3150	1902.3001	16	317	60	1256
1301.9000	20	364	28	522	1902.3009	25	604	45	1012
1302.1100	0	700	1	2025	1903.0000	32	323	33	325
1302.1200	5	87	26	614	1904.1001	198	3038	497	7718
1302.1300	1	290	2	344	1904.1009	194	4688	628	14468
1302.1900	9	524	16	1204	1904.9001	106	882	433	3369
1302.2000	14	1165	45	4119	1904.9009	32	828	63	1638
1302.3200	4	219	25	978	1905.1000	516	6874	1495	19935

TABELL 10 (FORTS.). INNFØRSEL. VIKTIGERE VARER GRUPPERT ETTER DET HARMONISERTE SYSTEM (HS)
 IMPORTS OF PRINCIPAL COMMODITIES ACCORDING TO THE HARMONIZED SYSTEM (HS)

VAFENR.	MARS		1992 JANUAR-MARS		1992 VARENR.		MARS		1992 JANUAR-MARS		1992	
	MENGDE	VERDI	MENGDE	VERDI	MENGDE	VERDI	MENGDE	VERDI	MENGDE	VERDI	MENGDE	VERDI
	TONN	1000 KR.	TONN	1000 KR.	TONN	1000 KR.	TONN	1000 KR.	TONN	1000 KR.	TONN	1000 KR.
1905.3001	327	6480	949	18639	2309.1012	770	4475	1970	11228			
1905.3002	76	1733	231	4812	2309.1091	1354	9308	3933	26139			
1905.4000	128	1690	374	4829	2309.1092	846	6109	1773	12454			
1905.9001	189	4185	551	11832	2309.9091	471	3890	1311	10054			
1905.9004	28	590	74	1476	2309.9092	97	702	283	2089			
1905.9005	7	246	30	824	2309.9099	503	4330	1048	9402			
1905.9007	76	1522	237	4788	KAP.23		49481		150152			
1905.9008	269	3152	844	9971								
1905.9009	742	12663	2195	35280	2401.1000	51	1691	457	12901			
KAP.19		54071		154079	2401.2000	117	5711	287	14397			
					2401.3000	38	404	70	749			
2001.9040	22	294	76	806	2402.1010	2	843	5	2956			
2002.1010	259	1002	743	2955	2402.1090	2	722	4	995			
2002.9010	411	2315	1351	7825	2402.2001	10	1739	28	4659			
2002.9020	138	637	255	1179	2402.2002	93	15128	233	39233			
2002.9090	10	30	40	809	2402.2003	3	529	6	1106			
2003.1000	299	2359	564	4528	2403.1000	24	1993	73	5931			
2004.1009	43	399	90	952	2403.9990	31	2930	73	7162			
2005.2009	130	2150	366	5652	KAP.24		31878		90721			
2005.5100	88	476	395	2054								
2005.5900	90	402	214	939	2501.0001	27140	9561	107404	35971			
2005.6000	49	685	278	3350	2501.0002	20429	5376	49461	13030			
2005.8000	347	2363	904	6013	2501.0003	7690	3195	13528	5268			
2005.9000	76	1054	227	2222	2501.0009	238	1015	2185	3474			
2006.0000	13	519	61	1692	2505.1000	10015	2755	40066	9699			
2007.9910	138	2338	244	4239	2505.9001	1457	717	4015	1955			
2008.1110	33	447	98	1675	2505.9009	305	385	1174	2045			
2008.1190	61	1149	181	3289	2506.1001	5748	1300	24164	6491			
2008.1900	97	1592	204	3430	2506.1002	5816	1758	11605	3519			
2008.2000	390	2582	1307	8508	2506.2100	26401	7276	66344	16520			
2008.3000	50	512	120	1204	2507.0000	5528	4695	22256	18077			
2008.4000	164	957	616	3678	2508.1000	252	1191	2388	3627			
2008.5000	107	748	170	1158	2508.2000	48	125	144	840			
2008.7000	419	2095	695	3617	2508.5000	107	268	905	1540			
2008.9200	345	3765	1335	14062	2508.7000	1	2	1917	1818			
2008.9900	16	256	65	660	2509.0000	479	397	1675	1413			
2009.1120	78	833	210	2578	2510.2000	37388	14577	148337	53691			
2009.1130	850	10879	2616	32086	2511.1000	11663	9889	34213	21086			
2009.1190	99	539	186	999	2512.0000	183	1276	499	2815			
2009.1920	23	800	51	1490	2516.1200	372	798	529	1276			
2009.1990	42	216	111	628	2517.1000	3881	627	12523	3192			
2009.3010	23	281	45	553	2517.4100	394	392	987	906			
2009.3090	34	392	85	1119	2517.4900	83	177	4823	1070			
2009.6000	190	1439	506	3508	2518.1001	534	431	919	822			
2009.7000	255	3776	575	8658	2518.1002	999	556	1360	850			
2009.8090	92	2074	146	3263	2519.1000	265	981	615	2345			
2009.9000	80	1371	201	3225	2519.9000	1150	1247	1213	1631			
KAP.20		54685		148672	2520.1000	2765	697	8202	1392			
					2520.2000	32492	4013	83001	9666			
2101.1010	62	5436	175	16138	2521.0000	19248	2701	50800	7226			
2101.1091	11	586	34	1322	2522.1000	2616	897	3517	1708			
2101.2010	10	247	23	659	2522.2000	280	204	869	675			
2102.1020	49	592	147	1433	2523.2100	167	186	959	945			
2102.2010	5	367	32	744	2523.2900	2621	1924	8633	5070			
2103.1000	6	134	59	1385	2523.3000	83	264	272	897			
2103.2001	18	213	177	2035	2526.1000	100	82	1124	1589			
2103.2002	198	2452	380	4978	2526.2000	694	1001	1972	2829			
2103.3000	12	455	40	859	2529.2200	5420	3970	11845	8663			
2103.9009	341	7402	766	16991	2530.1000	1252	853	1393	1158			
2104.1020	14	379	46	749	2530.2000	4704	3226	7531	5213			
2104.1050	16	627	73	2343	2530.9000	512	933	1387	2665			
2104.1090	37	1063	90	2602	KAP.25		93842		271623			
2105.0020	14	332	93	1597								
2105.0090	137	650	169	908	2601.1200	5590	1216	8490	1862			
2106.1000	74	701	192	2401	2601.2000	11056	523	19621	864			
2106.9010	19	744	54	3127	2602.0000	35015	26231	153302	128813			
2106.9030	53	1835	170	12206	2606.0000	76	129	3125	1339			
2106.9041	15	3061	59	7701	2608.0000	13913	30240	39129	88795			
2106.9042	69	3710	211	11338	2610.0000	-	-	49329	19303			
2106.9091	47	675	111	1533	2614.0000	24	124	15908	8396			
2106.9099	345	14939	973	41688	2619.0000	3984	887	29501	13567			
KAP.21		47762		137998	2620.1100	221	1081	587	2859			
					2620.1900	2716	8445	9325	28381			
2202.1000 TL	571	1431	1382	4283	2620.4000	7240	762	27421	2646			
2202.9001 TL	19	338	41	753	2620.9000	12046	3287	19599	7089			
2202.9002 TL	390	1558	998	3842	2621.0000	4796	1266	14006	3626			
2202.9009 TL	79	948	265	3144	KAP.26		74384		308410			
2204.1009 TL	83	2214	201	5961								
2204.2109 TL	310	7927	1012	24943	2701.1100	3436	2863	11752	9419			
2204.2909 TL	1135	9562	3800	30321	2701.1200	7811	4611	28296	16264			
2205.1009 TL	105	2035	277	5343	2701.1900	17237	9531	89038	43664			
2207.1000 TL	1035	2867	2361	6715	2702.1000	2168	1487	4618	3883			
2208.1000 TL	12	1247	35	5094	2703.0001	2012	2317	5254	7863			
2208.2000 TL	200	5743	431	12487	2704.0001	36232	30907	116242	96551			
2208.3000 TL	198	5717	420	13679	2705.0000	-	-	1152	921			
2208.4000 TL	20	375	31	639	2706.0000	51	322	125	875			
2208.5000 TL	12	315	54	1402	2707.5000	577	1542	1016	2790			
2208.9001 TL	102	1730	325	5548	2707.9100	-	-	614	835			
2208.9002 TL	28	1068	72	3158	2708.1000	6929	12214	21080	37009			
2208.9009 TL	111	3988	272	8974	2709.0000	87586	71759	201873	167640			
KAP.22		50078		139468	2710.0011 U	-	-	886	1413			
					2710.0012 U	37490	37894	81203	79376			
2301.1000	63	434	208	1113	2710.0013 U	76	459	190	1139			
2301.2000	2586	12393	11313	47096	2710.0015 U	4584	6692	8612	13425			
2302.1000	1096	769	3494	4147	2710.0016 U	40	105	3063	2992			
2302.5000	-	-	3646	3751	2710.0019 U	52	245	59	258			
2303.1000	1238	2506	1665	3657	2710.0021 U	20059	24720	70302	69941			
2304.0000	1158	1790	1161	1808	2710.0022 U	-	-	6676	6514			
2306.4000	-	-	8534	8118	2710.0025 U	338	799	1288	2992			
2309.1011	446	2504	1351	7754	2710.0026 U	17133	15116	95392	89555			

TABELL 10 (FORTS.). INNFØRSEL. VIKTIGERE VARER GRUPPERT ETTER DET HARMONISERTE SYSTEM (HS)
 IMPORTS OF PRINCIPAL COMMODITIES ACCORDING TO THE HARMONIZED SYSTEM (HS)

VARENR.	MARS	1992		JANUAR-MARS		1992		VARENR.	MARS	1992		JANUAR-MARS		1992	
		MENGDE		VERDI		MENGDE				VERDI		MENGDE		VERDI	
		TONN	1000 KR.	TONN	1000 KR.	TONN	1000 KR.			TONN	1000 KR.	TONN	1000 KR.	TONN	1000 KR.
2710.0029	U	10956	4461	19264	7739	2902.4200	0	2	500	1003					
2710.0091	U	7002	4069	82916	51796	2902.4400	168	327	422	781					
2710.0093	U	28329	15199	47541	23807	2902.5000	3483	12558	7878	27274					
2710.0095		5273	26894	19215	80152	2902.9000	69	756	196	1989					
2710.0096		138	2193	319	6072	2903.1500	:	10993	:	31878					
2710.0099		6956	6507	22536	27707	2903.1900	31	241	34	321					
2711.1100		-	-	2420	2263	2903.2200	32	203	78	458					
2711.1200		62986	58922	145636	140386	2903.2300	118	322	281	933					
2711.1300		12094	9582	54574	48655	2903.2900	15	85	57	690					
2712.1000		72	458	140	906	2903.4002	47	593	88	1364					
2712.2000		243	1415	641	3765	2903.4009	40	905	158	3234					
2712.9000		272	1409	1791	6851	2904.1000	48	257	154	733					
2713.1100		6623	3985	39112	28040	2904.2009	22	293	90	805					
2713.1200		22553	18471	43085	35116	2904.9000	46	395	46	407					
2713.2000		1549	1504	3732	3617	2905.1100	6483	:	15414	:					
2713.9000		1	6	25558	5596	2905.1220	1124	3510	2454	7795					
2715.0000		38	352	178	1430	2905.1300	435	1451	956	3344					
2716.0000	2(1)251488		31409	531973	66829	2905.1400	373	944	867	2327					
KAP.27			410847		1197923	2905.1700	71	465	266	1590					
						2905.3100	67	212	492	2334					
2801.1000		3889	5081	10912	14293	2905.3200	223	1292	1446	7811					
2801.2000		53	3207	72	13783	2905.3900	186	1366	501	4179					
2803.0000		159	638	918	3210	2905.4200	118	1050	357	3135					
2804.2100		166	421	320	749	2905.4400	80	444	158	1168					
2804.2900		0	92	10	1468	2905.4900	5	141	22	847					
2804.6100		50	380	75	575	2905.5009	0	72	47	1724					
2804.6900		35	260	35	260	2906.2100	14	147	64	883					
2805.2100		-	-	32	909	2907.1100	49	239	1438	5727					
2805.3000		18	654	59	2084	2907.2100	98	2788	166	4851					
2808.0000		338	845	1075	2559	2907.2900	33	219	36	327					
2809.2000		259	1144	774	3291	2909.1900	22	148	1990	6075					
2811.1900		41	818	78	1093	2909.4100	98	252	196	523					
2811.2200		60	2655	221	9972	2909.4300	68	478	151	1014					
2811.2300		904	1504	2071	3733	2909.4900	968	6874	1531	11079					
2811.2900		29	751	65	1151	2909.6000	25	260	41	1677					
2814.1000		1	6	20768	16737	2910.3000	120	1173	341	3433					
2815.1100		151	563	676	2461	2910.9000	6	212	11	353					
2815.1200		274	1250	1725	4210	2912.1100	17	210	61	342					
2815.2000		119	377	438	1588	2912.1900	126	1808	333	4829					
2817.0010		193	1533	482	3797	2914.1100	201	634	308	1049					
2818.1000		69	258	235	1355	2914.1200	112	364	128	492					
2818.2000	80288		116953	418080	528918	2915.1100	1125	:	3139	:					
2818.3000		3620	4230	7883	9301	2915.1200	1131	1500	2346	2995					
2820.1000		102	216	320	743	2915.2100	403	1477	828	3080					
2821.1000		322	2845	626	5605	2915.2400	667	3961	1380	8132					
2822.0000		0	27	56	618	2915.3100	5	82	213	1132					
2823.0000		159	2147	266	3582	2915.3200	289	:	1688	:					
2825.5000		15	280	135	2395	2915.3300	102	485	210	1011					
2825.8000		17	297	50	833	2915.3900	164	989	286	2212					
2826.1909		10	259	15	694	2915.7010	101	735	205	1711					
2826.3000		-	-	164	957	2915.9090	89	2194	189	6488					
2826.9000		17	294	18	323	2916.1200	92	949	198	2385					
2827.2000	7548		8995	12365	14656	2916.1310	73	561	204	1687					
2827.3200		118	148	876	1336	2916.1400	21	187	49	607					
2827.3600		97	385	250	1044	2916.1510	3	206	5	228					
2827.3900		3	129	45	912	2916.1990	49	1180	90	2764					
2827.4900		112	288	310	805	2917.1220	27	248	86	791					
2827.5100		1	279	1	284	2917.1400	612	6437	1351	12826					
2827.5900		-	-	1305	4818	2917.1910	11	160	99	845					
2829.1100		676	2306	1884	6524	2917.2010	20	187	74	683					
2831.1000		114	959	285	2388	2917.2090	21	209	42	417					
2832.1000		346	1112	804	2664	2917.3200	290	1360	629	3138					
2832.2000		119	619	361	1710	2917.3300	95	477	284	1743					
2833.1100		39	65	1788	1403	2917.3400	67	351	286	1381					
2833.1900		160	253	357	531	2917.3500	:	2504	:	6801					
2833.2200		1717	2676	5796	8767	2917.3910	137	3576	376	7100					
2833.2500		81	424	305	2027	2917.3990	164	1841	304	5590					
2833.2900		394	1068	579	3074	2918.1200	8	313	19	863					
2834.1000		52	197	144	757	2918.1400	84	741	259	2341					
2835.2200		2	19	310	1334	2918.1510	45	427	143	1404					
2835.2500		161	450	220	628	2918.1910	44	443	104	1026					
2835.2600		106	367	362	1390	2918.2910	39	406	57	904					
2835.2900		483	1501	1324	4357	2918.9010	1	367	1	467					
2835.3900		103	1279	204	2495	2918.9090	27	510	39	1085					
2836.2000		3441	3987	12679	14950	2920.9000	10	465	47	1479					
2836.3000		146	320	547	1043	2921.1102	11	301	20	542					
2836.5000		82	304	179	691	2921.1109	9	157	78	647					
2836.9200		90	591	150	907	2921.2900	41	1002	129	3416					
2836.9900		8	83	5623	3278	2921.3000	10	363	39	1376					
2839.1100		44	197	180	871	2921.4290	14	504	16	553					
2839.1900		214	840	1739	3435	2921.5900	1	9	18	763					
2839.9000		890	1034	979	2074	2922.1200	106	449	300	1288					
2840.1900		610	1525	992	2869	2922.1909	69	471	101	1631					
2840.3000		96	802	326	2636	2922.2900	8	483	23	1111					
2841.1000		54	253	81	383	2922.4100	53	723	213	5294					
2841.3000		175	956	176	965	2922.4210	31	294	111	1040					
2843.3000		0	386	0	1041	2922.4290	28	261	51	523					
2843.9000		0	300	0	587	2922.4909	205	1300	598	4327					
2844.4000		3	2690	8	7223	2922.5000	17	771	35	1596					
2847.0000		1599	7494	4696	22051	2923.9000	175	2190	392	5570					
2849.1000		281	945	835	2851	2924.1001	22	243	29	355					
2850.0009		44	531	116	1396	2924.1009	7	226	9	507					
2851.0000		23	725	114	2075	2924.2900	52	7835	96	17007					
KAP.28			201026		790776	2926.9000	18	757	39	1252					
						2929.1000	245	4254	589	10148					
2901.1000		17793	16712	70879	72389	2929.9000	0	13	13	753					
2901.2100		-	-	4496	13945	2930.1000	34	402	77	882					
2901.2200		1	47	1691	3780	2931.0010	5	356	7	423					
2901.2910		8	310	33	752	2931.0090	76	4988	256	13515					
2901.2990		34	259	53	448	2932.1310	502	4812	502	4812					

(1) MÅNED GJELDER FEBRUAR, HITTEL I ÅR GJELDER JANUAR - FEBRUAR.

TABELL 10 (FORTS.). INNFØRSEL. VIKTIGERE VARER GRUPPERT ETTER DET HARMONISERTE SYSTEM (HS)
 IMPORTS OF PRINCIPAL COMMODITIES ACCORDING TO THE HARMONIZED SYSTEM (HS)

VARENR.	MARS		1992		JANUAR-MARS		1992		VARENR.	MARS		1992		JANUAR-MARS		1992	
	MENGDEN		VERDI		MENGDEN		VERDI			MENGDEN		VERDI		MENGDEN		VERDI	
	TONN	1000 KR.	TONN	1000 KR.	TONN	1000 KR.	TONN	1000 KR.		TONN	1000 KR.	TONN	1000 KR.	TONN	1000 KR.	TONN	1000 KR.
2935.1100	-	-	9	749	3215.1100	23	662	116	2706								
2935.2900	5	249	15	657	3215.1900	184	6104	466	15206								
2935.3110	8	312	10	360	3215.9000	14	1560	39	3746								
2935.3909	1	119	11	944	KAP.32		126048		320610								
2935.4000	22	1366	32	2295													
2935.6100	800	6275	1910	15215	3301.2990	2	184	6	802								
2935.6900	1	30	27	1477	3302.1010	80	22565	275	68800								
2935.9000	57	1221	153	2521	3302.1090	88	2940	186	7831								
2936.9000	21	1316	35	2754	3302.9090	17	1587	33	3400								
2935.0000	8	989	13	1092	3303.0011	6	1291	15	2959								
2936.1000	0	28	38	1252	3303.0012	20	3671	51	9425								
2936.2100	1	222	9	1719	3303.0090	3	473	14	1749								
2936.2700	33	1506	57	3476	3304.1000	15	2270	40	6886								
2936.2800	0	29	8	939	3304.2000	16	3035	39	8113								
2936.2900	6	737	17	1843	3304.3000	12	1330	35	3962								
2936.9000	10	1328	65	6671	3304.9100	10	1536	24	4170								
2939.9000	-	-	10	891	3304.9910	281	22721	667	52562								
2941.1000	-	-	3	785	3304.9990	33	3773	90	11448								
2941.9000	2	4346	9	7809	3305.1000	293	8203	989	25995								
KAP.29		178484		513281	3305.2000	56	2503	112	5181								
					3305.3000	42	1244	165	5214								
3001.9000	0	14	1	1034	3305.9000	236	9227	650	25229								
3002.1000	54	2491	190	6630	3306.1000	104	3740	309	10874								
3002.2000	1	3496	2	7088	3306.9000	0	74	19	3083								
3002.3900	8	6135	17	13973	3307.1000	37	3040	95	8321								
3002.9000	18	10575	46	22712	3307.2000	77	5125	196	12777								
3003.9000	95	21923	236	47323	3307.3000	67	1973	194	6061								
3004.1000	4	2172	15	7100	3307.4900	20	891	45	1961								
3004.2000	6	6366	25	22762	3307.9000	51	1811	102	4699								
3004.3100	0	239	1	2090	KAP.33		105766		293411								
3004.3200	2	1638	6	5423													
3004.3900	15	8559	61	29642	3401.1110	64	1863	204	5271								
3004.4000	2	1036	4	1557	3401.1120	6	252	20	888								
3004.5000	2	379	17	977	3401.1910	52	606	456	4537								
3004.9001	2	1655	22	9030	3401.1920	5	130	35	691								
3004.9009	405	166008	1081	475800	3401.2010	66	442	140	860								
3005.1000	12	2962	40	7431	3401.2020	212	3256	594	10064								
3005.9002	10	1210	29	3390	3401.2090	150	1680	337	4061								
3005.9009	70	4738	199	13064	3402.1100	175	1860	376	3570								
3006.1000	13	5225	34	14384	3402.1200	45	1961	162	5544								
3006.3000	0	353	2	1202	3402.1300	646	5793	1993	17473								
3006.4000	7	3024	13	7546	3402.1900	97	1286	319	3499								
3006.5000	2	394	6	977	3402.2011	51	815	101	1835								
3006.5000	0	51	1	1234	3402.2012	285	2598	940	7641								
KAP.30		250916		704381	3402.2013	61	585	214	2026								
					3402.2014	47	276	118	759								
3101.0000	100	265	263	875	3402.2019	851	6601	2135	15824								
3101.1000	:	1382	:	5075	3402.2090	687	7665	2024	19675								
3101.2100	2832	1162	5964	2296	3402.9011	86	1584	245	5099								
3101.3000	2547	6187	6303	14872	3402.9012	217	1985	385	3308								
3101.4000	1571	1941	11752	11154	3402.9013	30	264	44	464								
3102.9000	28	42	856	1560	3402.9019	440	4099	1580	14696								
3103.9000	105	292	105	292	3402.9090	421	4756	1196	13996								
3104.2000	21124	14808	86186	59904	3403.1900	95	2250	285	5323								
3104.3000	11138	13670	29208	33704	3403.9100	16	505	67	1616								
3104.9000	200	364	202	433	3403.9900	96	2372	310	6634								
3105.1000	30	337	81	942	3404.1000	8	228	15	420								
3105.2000	273	958	699	2701	3404.9010	16	404	83	1368								
3105.4000	139	462	224	762	3404.9090	122	2118	430	8476								
3105.6000	545	910	604	1050	3405.1000	18	454	58	1668								
3105.9000	734	1408	1885	3920	3405.2000	44	753	167	2231								
KAP.31		44230		140026	3405.3000	73	2335	168	4705								
					3405.4000	213	958	554	2882								
3201.1000	25	308	59	686	3405.9000	65	1279	139	2725								
3201.9000	44	629	64	999	3406.0000	386	6680	933	15706								
3202.1000	50	721	96	1197	3407.0010	5	233	14	595								
3203.0000	32	1410	48	2941	3407.0090	14	593	31	1435								
3204.1200	11	1007	30	2782	KAP.34		71943		198464								
3204.1300	20	883	57	2634													
3204.1400	13	676	30	1749	3501.1000	10	277	22	536								
3204.1500	2	311	5	652	3501.9010	29	963	122	4036								
3204.1600	6	473	15	1335	3502.9030	41	424	174	1509								
3204.1700	99	7474	211	18160	3503.0010	27	302	59	855								
3204.1900	41	11677	109	28904	3503.0090	24	1267	122	4453								
3204.2000	34	856	125	3016	3504.0000	2	77	34	881								
3204.9000	78	928	121	1905	3505.1000	772	4290	2758	14740								
3206.1000	508	7043	1481	20850	3505.2000	49	427	148	1126								
3206.2000	14	326	52	848	3506.1000	68	2404	182	6217								
3206.4900	146	3014	381	7189	3506.9100	277	4274	832	13428								
3207.1000	8	495	20	1622	3506.9900	228	2708	604	7986								
3207.2000	20	258	67	1227	3507.1000	33	1318	75	3025								
3207.3000	4	367	5	978	3507.9000	6	298	23	1608								
3207.4000	81	713	187	1994	KAP.35		19140		60880								
3208.1000	269	5757	774	15439													
3208.2000	177	4581	397	10685	3601.0010	14	1234	29	2849								
3208.9000	930	21507	2412	57266	3602.0000	17	740	25	2283								
3209.1000	242	3999	566	9591	3603.0010	6	1192	12	2564								
3209.9000	334	7146	992	20335	3603.0090	36	6953	90	18044								
3210.0000	58	1770	119	3413	3604.1000	0	72	66	1630								
3211.0000	39	815	108	2836	3604.9000	5	1008	15	2304								
3211.1000	2	282	6	672	3605.0000	40	1454	150	5475								
3211.9010	19	399	53	1149	3606.9000	40	629	127	1121								
3211.9091	9	527	22	1336	KAP.36		13478		37290								
3211.9099	24	952	76	3168													
3211.1000	10	809	28	2436	3701.1000	20	2781	74	9640								
3211.9000	18	1262	45	2999	3701.2000	10	1839	22	3456								
3211.1001	74	1411	302	3546	3701.3000	122	9005	305	23629								
3211.1005	291	5855	673	13456	3701.9900	10	974	47	4843								
3211.1006	1162	5490	3144	15457	3702.1000	3	310	4	531								
3211.9000	1294	15181	2840	31605	3702.3100	2	467	7	1029								

TABELL 10 (FORTS.). INNFØRSEL. VIKTIGERE VARER GRUPPERT ETTER DET HARMONISERTE SYSTEM (HS)
IMPORTS OF PRINCIPAL COMMODITIES ACCORDING TO THE HARMONIZED SYSTEM (HS)

VARENR.	1992				VARENR.	1992			
	MARS	1992	JANUAR-MARS	1992		MARS	1992	JANUAR-MARS	1992
	MENGDE	VERDI	MENGDE	VERDI		MENGDE	VERDI	MENGDE	VERDI
	TONN	1000 KR.	TONN	1000 KR.		TONN	1000 KR.	TONN	1000 KR.
3702.3200	4	464	14	1575	3906.9000	1268	12164	3554	37113
3702.3900	2	324	9	1662	3907.1000	29	808	96	1865
3702.4100	1	116	3	658	3907.2009	988	9337	2147	23800
3702.4300	2	326	8	1245	3907.3000	239	7502	670	18717
3702.4400	12	2227	24	4788	3907.4000	77	2438	188	6125
3702.5300	2	274	7	1531	3907.5000	272	2808	704	7362
3702.5400	24	3586	105	15881	3907.6000	78	987	431	4273
3702.5500	7	456	16	1480	3907.9100	302	3650	961	12358
3702.5600	1	280	3	381	3907.9901	6	210	6	210
3702.9300	6	652	15	1494	3907.9909	345	7678	977	21424
3702.9500	6	803	20	2296	3908.1000	83	1948	281	6019
3703.1000	6	372	16	1161	3908.9000	129	1329	298	3719
3703.2000	62	4685	150	11363	3909.1000	1270	3734	3278	9395
3703.9000	86	5491	235	16762	3909.2000	68	501	184	1442
3704.0000	1	301	3	860	3909.3000	22	693	59	1499
3705.1000	1	590	3	2326	3909.4009	69	827	179	2123
3705.2000	1	646	3	2094	3909.5001	7	299	46	1482
3705.9090	6	2264	20	6463	3909.5009	156	4111	425	11487
3706.1000	4	1074	10	3537	3910.0000	143	5615	350	15268
3707.1000	19	2308	39	5856	3911.9010	111	1432	399	5086
3707.9000	215	9466	597	26784	3911.9090	21	444	71	1144
KAP. 37		52722		155276	3912.2000	48	1326	114	3096
					3912.3100	350	7802	917	20763
3801.1000	73	379	155	950	3912.3900	82	2803	172	6250
3801.3000	534	2017	1448	5122	3912.9000	21	682	94	2051
3802.1000	59	692	160	2565	3913.9000	7	914	52	4269
3802.9000	296	919	767	2523	3914.0000	2	62	18	1040
3803.0001	6072	8781	11962	17793	3916.1000	12	343	38	1119
3803.0009	108	606	229	1219	3916.2000	48	1483	140	3999
3804.0000	227	633	518	1724	3916.9090	14	1035	37	2912
3805.1000	42	205	85	391	3917.1000	34	4868	84	11815
3806.3000	18	269	49	789	3917.2100	75	1707	194	4073
3806.9000	52	622	196	1941	3917.2200	64	2143	178	4016
3808.1000	56	4076	69	5044	3917.2500	524	6533	1190	15070
3808.2000	212	6913	389	12658	3917.2910	13	701	34	1891
3808.3000	511	35880	610	40393	3917.2990	69	18680	191	24180
3808.4000	51	2043	118	4891	3917.3110	11	343	16	524
3808.9000	29	995	224	11589	3917.3190	108	3621	172	8192
3809.1000	186	557	397	1413	3917.3210	1	173	14	701
3809.9101	261	1587	717	3355	3917.3220	17	1147	21	1270
3809.9109	86	1189	164	2996	3917.3290	53	1743	107	3840
3809.9200	55	720	249	2464	3917.3300	11	731	23	1292
3810.1010	35	562	60	1041	3917.3900	132	3071	208	7294
3810.1020	13	521	23	1137	3917.4000	162	9595	429	19963
3810.9010	9	236	63	897	3918.1001	212	4145	833	15675
3810.9090	27	294	104	1160	3918.1009	1030	22126	2716	56627
3811.1900	43	1045	171	4891	3918.9000	169	2999	464	8408
3811.2100	356	5236	931	12173	3919.1010	84	2646	158	6424
3811.2900	2	33	54	762	3919.1020	46	1493	118	3718
3811.9000	133	1705	580	7920	3919.1090	114	5099	280	13622
3812.2000	86	988	304	3402	3919.9010	12	1162	28	3114
3812.3000	83	3693	174	7907	3919.9020	23	2005	100	5966
3813.0000	83	1169	191	2310	3919.9090	68	2696	213	7494
3814.0000	271	3050	718	11256	3920.1000	600	12224	1978	37214
3815.1100	11	535	444	9339	3920.2000	379	8125	1218	24654
3815.1900	77	1410	84	4863	3920.3000	124	2440	283	6376
3815.9000	181	3169	533	9933	3920.4100	51	1044	139	3048
3816.0000	1047	5276	2993	14363	3920.4200	277	5884	763	16459
3817.1000	1857	8688	6173	29515	3920.5100	60	1727	210	5757
3818.0000	0	265	0	471	3920.5900	41	1074	120	2853
3819.0000	144	1628	261	3146	3920.6100	17	655	76	3297
3820.0000	140	1135	1507	9292	3920.6200	56	2174	127	5187
3821.0000	5	974	11	1967	3920.6300	4	207	14	646
3822.0000	39	12652	102	39050	3920.6900	144	3690	335	8315
3823.1000	108	536	315	1232	3920.7110	12	211	14	309
3823.4000	261	1976	782	5023	3920.7190	16	906	42	2207
3823.5000	207	822	519	1944	3920.7390	53	901	136	2219
3823.6000	102	428	406	1663	3920.9100	35	2047	67	3838
3823.9001	20	451	42	1145	3920.9200	24	844	71	2268
3823.9003	103	1218	270	3791	3920.9400	3	173	20	748
3823.9009	2049	35946	7020	98221	3920.9900	111	4339	332	12413
KAP. 38		165668		412751	3921.1109	117	3025	338	10069
					3921.1209	28	1915	75	4200
3901.1000	3644	22923	10198	62555	3921.1309	14	584	58	3271
3901.2001	146	909	441	3086	3921.1919	83	2597	221	7229
3901.2009	3403	22179	7125	45944	3921.1991	6	301	14	672
3901.3000	100	839	226	2368	3921.1999	91	6878	223	12279
3901.9000	226	2026	795	6664	3921.9010	29	1457	99	4232
3902.1001	33	204	172	965	3921.9020	4	130	16	750
3902.1009	509	2987	1534	10661	3921.9030	58	1957	182	6094
3902.2000	17	216	70	924	3921.9040	49	1856	92	3515
3902.3000	256	2137	779	7245	3921.9090	490	17796	1255	42959
3902.9000	112	1675	193	3195	3922.1000	28	2017	109	7297
3903.1100	639	5777	1728	16292	3922.2000	38	1356	76	3411
3903.1901	42	277	42	277	3922.9000	68	4422	226	14413
3903.1909	636	4896	1752	12848	3923.1004	170	5018	559	15420
3903.2000	64	666	212	2870	3923.1005	9	297	27	802
3903.3000	157	2617	552	8712	3923.1006	247	7089	616	18812
3903.9000	178	2251	423	5655	3923.2110	153	2662	472	8144
3904.1000	1933	10396	5559	28642	3923.2190	634	12208	1955	33111
3904.2200	36	460	41	572	3923.2910	145	2941	366	6906
3904.3000	70	638	244	1784	3923.2990	403	10049	1048	28129
3904.4000	20	440	46	947	3923.3001	150	3487	409	9290
3904.6900	3	497	5	831	3923.3002	442	14307	922	29428
3904.9000	24	296	73	654	3923.4000	4	259	14	765
3905.1100	588	5668	1420	13745	3923.5000	254	8765	692	24049
3905.1900	59	1805	110	2860	3923.9002	8	230	8	244
3905.2000	128	2226	308	5105	3923.9004	135	4752	336	12412
3905.9000	13	614	85	3056	3923.9006	120	5135	363	13282
3906.1000	93	1529	248	4104	3924.1001	232	6781	585	16986

TABELL 10 (FORTS.). INNFØRSEL. VIKTIGERE VARER GRUPPERT ETTER DET HARMONISERTE SYSTEM (HS)
 IMPORTS OF PRINCIPAL COMMODITIES ACCORDING TO THE HARMONIZED SYSTEM (HS)

VARENR.	MARS 1992		JANUAR-MARS 1992		VARENR.	MARS 1992		JANUAR-MARS 1992		
	MENGDE	VERDI	MENGDE	VERDI		MENGDE	VERDI	MENGDE	VERDI	
	TONN	1000 KR.	TONN	1000 KR.		TONN	1000 KR.	TONN	1000 KR.	
3924.1009	163	5859	393	15266	4202.1101	S	4643	343	17875	1199
3924.9001	84	1444	216	4397	4202.1102	S	5732	1410	21728	4923
3924.9002	14	257	16	332	4202.1109	S	33401	2207	107090	6079
3924.9003	13	595	52	2565	4202.1202	S	2312	381	12622	1497
3924.9009	251	12017	648	32631	4202.1209	S	65168	3780	274331	11998
3925.1000	11	1022	30	2000	4202.1900	S	15674	608	44693	1658
3925.2001	9	294	13	418	4202.2100	S	52712	6414	129474	14762
3925.2009	10	409	42	1782	4202.2200	S	172043	6106	401541	13400
3925.3000	21	1156	62	2717	4202.2900	S	22777	920	64787	2202
3925.9002	73	970	348	3743	4202.3100	S	49064	2188	179467	5439
3925.9004	9	825	32	2406	4202.3200	S	152767	1755	325914	3162
3925.9009	66	2441	164	7103	4202.3900	S	31527	562	109889	1696
3926.1000	251	9807	724	25810	4202.9101	S	3387	431	7952	735
3926.2000	59	2541	196	7764	4202.9109	S	30481	819	58099	1915
3926.3000	15	781	33	2402	4202.9201	S	56471	4731	125221	8242
3926.4000	66	3838	156	8453	4202.9202	S	22931	745	43623	1237
3926.9020	2	738	10	2251	4202.9209	S	191701	5566	628378	17041
3926.9030	11	985	35	2971	4202.9900	S	99019	2237	257278	4845
3926.9091	8	241	15	478	4203.1001	S	14053	8530	41339	23575
3926.9092	13	938	25	1832	4203.1004	S	1664	1000	3717	2366
3926.9094	5	382	24	1473	4203.1005	S	9740	7759	24624	18200
3926.9098	970	51681	2199	125026	4203.1009	S	1376	990	7303	2142
KAP. 39		561555		1450527	4203.2100	P	12270	350	59826	2025
4001.2200	38	258	38	258	4203.2901	P	115318	907	422614	4097
4002.1100	72	522	294	2097	4203.2902	P	74874	455	241128	1723
4002.1910	37	428	142	1826	4203.2909	P	18025	591	33945	1965
4002.1990	75	1081	288	4504	4203.3000	S	93722	4086	324657	10644
4002.2010	13	345	39	918	4203.4000		1	328	3	731
4002.4910	18	308	65	1222	4205.0000		30	2325	73	5567
4002.4990	57	765	60	835	KAP. 42			70405		180485
4002.7010	34	928	90	2067	4301.1000	S	41754	6682	63081	9518
4002.7090	31	448	46	663	4301.6001	S	8877	2694	29154	9169
4002.9990	23	361	59	979	4301.6002	S	3956	1601	27003	10940
4005.1090	330	3947	842	9376	4301.6009	S	1608	568	33845	9259
4005.2010	16	289	42	767	4303.1001	S	198	964	1433	6080
4005.9110	8	331	24	1008	4303.1002	S	45	251	9483	4753
4005.9990	3	255	32	1127	4303.1004	S	1942	393	2013	475
4006.1090	27	470	56	1119	4303.1009	S	1	632	3	2454
4006.9090	8	330	11	564	KAP. 43			14456		55000
4008.1110	16	725	45	1996	4401.2101	U	18686	6601	53070	18061
4008.1190	33	979	67	2132	4401.2109	U	1	3	2678	1350
4008.1990	11	514	22	810	4401.2200	U	93	121	2927	749
4008.2110	22	693	53	1808	4401.3002	U	3265	966	5883	1531
4008.2190	47	1867	139	5745	4401.3009	U	50156	97	91749	3966
4008.2990	175	4842	368	10432	4402.0000	U	7371	8014	14079	18060
4009.1000	74	2754	166	6459	4403.1000	U	128	364	764	2082
4009.2000	60	2211	152	6134	4403.2001	U	26940	12520	67709	29664
4009.3000	54	2505	123	5533	4403.2006	U	33994	13869	78973	31301
4009.4000	55	2172	100	4324	4403.2009	U	4195	1833	8152	3398
4009.5000	52	3207	140	9506	4403.9902	U	1312	490	8519	2502
4010.1000	36	2593	85	6453	4403.9903	U	-	-	61988	24860
4010.9100	11	570	57	2331	4403.9908	U	1375	436	1841	570
4010.9900	5	823	28	2349	4406.9000	U	929	3077	2858	9164
4011.1000	S	336955	77200	640849	4407.1001	U	1056	2201	1909	3898
4011.2000	S	13108	11558	31029	4407.1002	U	1919	3497	3985	7281
4011.3000	S	60	77	387	4407.1003	U	18073	36107	46342	97449
4011.4000	S	6597	830	15708	4407.1004	U	7232	10616	21287	29843
4011.5000	S	102531	1723	303380	4407.1008	U	4250	9192	12039	27119
4011.9110	S	3859	7506	13921	4407.1009	U	2776	5305	7268	13778
4011.9190	S	4135	780	4877	4407.2100	U	139	878	639	3260
4011.9910	S	2301	1096	5046	4407.2200	U	194	747	234	1027
4011.9990	S	16766	1538	33530	4407.2300	U	56	312	139	747
4012.1000	S	38291	6323	100935	4407.9100	U	979	4457	3128	14243
4012.2000	21	81	172	1097	4407.9200	U	730	3356	2077	9765
4012.9010	12	248	36	849	4407.9900	U	945	3597	3188	12161
4012.9090	46	815	84	2099	4408.1090	U	302	1499	831	3896
4013.1000	22	739	52	1626	4408.2090	U	86	666	218	1484
4013.2000	11	309	46	1391	4408.9091	U	639	5143	1392	10543
4013.9090	7	223	50	1420	4408.9092	U	12	87	135	1103
4014.1000	1	392	4	855	4408.9093	U	93	345	207	1188
4014.9000	5	925	15	2401	4408.9099	U	578	514	762	1648
4015.1100	55	2419	141	6099	4409.1010	V	5632	289	10502	1116
4015.1990	45	2674	161	6487	4409.1020	U	92	2394	187	5491
4015.9090	1	335	8	1002	4409.1091	U	1446	3449	3366	8880
4016.1000	6	402	14	887	4409.1092	U	149	248	340	619
4016.9100	91	1576	168	3588	4409.2010	V	6119	1030	17167	2345
4016.9200	3	240	6	478	4409.2020	U	28	824	79	3166
4016.9300	72	8914	192	24575	4409.2090	U	38	570	136	2450
4016.9400	32	965	59	1648	4410.1001	U	1761	2928	4971	10213
4016.9500	6	338	7	498	4410.1002	U	1127	1073	2422	2909
4016.9900	186	9443	380	25270	4410.1003	U	1338	7852	2871	20199
4017.0000	29	650	82	1100	4410.1009	U	951	3414	2301	7128
KAP. 40		179553		407725	4410.9000		107	1237	167	1845
4101.1000	80	1258	154	2475	4411.1100		77	241	388	1220
4101.2100	378	4682	947	11314	4411.1900		264	1106	617	2636
4101.2900	24	389	24	429	4411.2100		474	1552	1123	3586
4103.9001	14	184	58	642	4411.9900		264	840	960	3090
4104.1090	1	213	1	247	4412.1101	U	8	56	280	977
4104.3110	60	11538	165	32466	4412.1109	U	1521	5919	3526	13315
4104.3120	8	872	16	2117	4412.1201	U	161	1220	887	5688
4104.3190	3	352	11	1300	4412.1209	U	621	2847	1422	6932
4104.3910	3	306	7	736	4412.1901	U	1111	3909	3526	11869
4104.3920	1	238	1	249	4412.1909	U	815	2699	2201	8382
4104.3990	0	61	8	765	4412.2900	U	136	723	236	1260
4105.2010	2	1043	7	3125	4412.9900	U	275	1364	1878	7810
KAP. 41		22359		59493	4413.0000		40	734	123	2011
4201.0000	15	1733	44	4927	4414.0000		110	5899	268	13984
					4415.1000		66	1187	192	3007

TABELL 10 (FORTS.). INNFØRSEL. VIKTIGERE VARER GRUPPERT ETTER DET HARMONISERTE SYSTEM (HS)
IMPORTS OF PRINCIPAL COMMODITIES ACCORDING TO THE HARMONIZED SYSTEM (HS)

VARENR.	1992				VARENR.	1992				
	MARS		JANUAR-MARS			MARS		JANUAR-MARS		
	MENGDE	VERDI	MENGDE	VERDI		MENGDE	VERDI	MENGDE	VERDI	
	TONN	1000 KR.	TONN	1000 KR.		TONN	1000 KR.	TONN	1000 KR.	
4415.2000		876	2670	2823	8324	4814.3000	1	55	36	1578
4417.0000		32	858	103	2944	4814.9000	55	2085	130	4913
4418.1001	S	1289	1154	3156	3095	4816.1000	25	337	102	1380
4418.2004	S	1896	3577	6976	15133	4816.2000	43	712	180	2642
4418.2005	S	10734	6725	22346	15593	4816.9000	50	647	165	1851
4418.2006	S	4291	2338	7996	4933	4817.1000	276	6433	777	19021
4418.2008	S	9149	1234	13341	3682	4817.2000	1	69	9	664
4418.2009		148	2541	316	6562	4817.3000	30	1040	58	2464
4418.3000	V	62684	9972	196097	30136	4818.1000	2238	21578	7554	73102
4418.4000		1	16	75	1306	4818.2000	1096	15758	3719	48793
4418.9001		35	412	169	1923	4818.3000	294	7315	744	18867
4418.9002	S	50	369	101	708	4818.4000	1660	31290	5694	105621
4418.9007		129	1294	242	2956	4818.5000	27	2109	42	4353
4418.9009		451	5171	979	12826	4818.9000	578	8083	1544	21863
4419.0000		24	1274	79	3668	4819.1000	424	5678	1168	15797
4420.1000		12	1156	39	2809	4819.2001	832	13000	2398	38050
4420.9000		49	2204	158	6777	4819.2009	410	7716	1239	23294
4421.9009		608	8985	1297	20346	4819.3000	138	2098	297	4597
KAP.44			245963		689326	4819.4000	142	3684	372	9104
						4819.5091	97	2284	220	4912
4503.1000		11	1038	18	2246	4819.5099	80	1994	216	5104
4504.1001		10	359	32	1016	4819.6000	29	801	83	2665
4504.1009		10	213	16	416	4820.1000	288	6575	797	17556
4504.9001		3	205	9	499	4820.2000	30	671	123	2292
4504.9009		9	258	39	1029	4820.3000	65	2293	152	5679
KAP.45			2115		5284	4820.4002	43	1467	81	2834
						4820.4003	48	1525	110	3482
4602.1001		112	3421	256	7416	4820.4009	240	4764	555	11089
4602.1009		13	414	24	1029	4820.5000	38	1372	200	7587
4602.9000		5	410	20	881	4820.9000	113	4764	501	14639
KAP.46			4577		10350	4821.1000	124	10146	374	27679
						4821.9000	28	1797	72	4639
4701.0000		374	1128	1085	3237	4822.9000	224	1471	753	4974
4703.1100		359	1183	917	3078	4823.1100	25	1078	67	3030
4703.2100		2836	8826	5503	16837	4823.2001	109	2683	305	7258
4703.2900		580	2103	1343	4716	4823.2009	3	296	13	930
4704.1100		299	983	850	2874	4823.4000	40	1044	121	3412
4704.1900		287	991	624	2238	4823.5100	121	1618	348	4134
4704.2100		69	244	257	927	4823.5900	1828	14967	5427	42635
4704.2900		82	444	787	2960	4823.6000	208	5357	458	11300
4705.0000		66	221	191	643	4823.7001	174	2427	555	7581
4707.1000		3924	3080	11250	8580	4823.7009	35	665	207	3338
4707.3000		187	183	634	1375	4823.9001	5	346	17	1286
4707.9000		451	476	1292	1552	4823.9002	7	435	14	1019
KAP.47			20005		49741	4823.9009	564	6977	1572	18875
						KAP.48		420223		1226168
4801.0000		1285	5749	2820	13273	4901.1001	4	293	85	2715
4802.2000		100	838	285	2471	4901.1009	68	2986	184	9446
4802.5100		30	268	114	1055	4901.9100	32	2886	162	9705
4802.5200		1392	11299	4335	34370	4901.9901	694	28823	1960	66135
4802.5300		258	2173	704	6096	4901.9902	332	28938	1095	89073
4802.6000		615	3504	2228	13649	4902.1000	85	2102	190	4379
4803.0009		27	472	93	1497	4902.9000	563	19916	1801	57766
4804.1100		1810	6729	4959	23216	4903.0000	26	801	116	3703
4804.1900		757	3871	1998	10242	4904.0090	3	615	10	1863
4804.2900		28	188	190	1239	4905.1000	1	225	1	234
4804.3100		264	1279	977	5523	4905.9100	0	58	14	827
4804.3900		838	5364	2434	15071	4905.9900	13	4314	42	8268
4804.4100		50	347	365	1641	4906.0000	4	678	9	2387
4804.5100		48	321	88	599	4907.0000	2	306	11	1717
4804.5200		182	975	182	975	4908.1000	1	229	3	1090
4804.5900		17	427	70	1087	4908.9000	1	545	6	1172
4805.1000		1472	6124	4788	18070	4909.0000	37	3847	122	13637
4805.2200		1284	9292	2756	19626	4910.0000	2	173	58	2580
4805.2300		263	1927	427	3125	4911.1010	12	516	19	972
4805.3000		110	727	248	1688	4911.1090	1481	39266	4110	111401
4805.5000		54	171	238	834	4911.9110	22	2395	81	6818
4805.6000		673	1742	1904	4996	4911.9190	80	5954	231	17424
4805.7000		119	793	508	2994	4911.9901	17	657	82	3125
4805.8000		1387	5527	3535	14301	4911.9902	2	201	28	1547
4806.1000		42	325	46	416	4911.9909	257	13050	491	28769
4806.2000		78	1233	217	3407	KAP.49		159836		446831
4807.9900		836	4571	2696	14058	5007.2000	0	440	2	1149
4808.1000		40	460	299	1876	5007.9000	1	321	3	622
4808.3000		117	963	420	3345	KAP.50		895		1999
4808.9000		153	1092	277	2578	5101.1100	16	338	97	1799
4809.1000		49	439	50	474	5101.1900	32	588	95	1778
4809.2000		543	8460	1549	25003	5105.2900	79	2328	231	6404
4809.9000		189	2073	736	8085	5106.1000	4	398	11	1000
4810.1100		2178	18021	6311	51977	5107.1000	41	2194	91	5690
4810.1200		569	4956	1697	15176	5107.2000	11	871	34	2682
4810.2100		1938	12168	6532	42390	5109.1001	2	222	9	1024
4810.2900		1737	11876	5748	39689	5109.1002	2	239	8	941
4810.3100		405	3611	1109	9783	5109.9000	1	133	7	828
4810.3900		262	1988	921	7073	5111.1900	2	483	4	1057
4810.9100		723	5885	1992	15899	5111.3000	3	402	17	1470
4810.9900		171	1907	583	6274	5112.1100	1	239	2	625
4811.1000		49	178	252	1183	5112.1900	2	530	5	1324
4811.2100		371	6387	605	12304	5112.3000	2	220	4	633
4811.2900		58	1255	116	2531	5112.9000	2	261	4	455
4811.3100		1560	15053	5062	48716	KAP.51		9954		29052
4811.3900		982	18159	2266	37623	5201.0000	166	1786	279	2947
4811.4000		107	1876	377	5820	5202.9900	51	873	134	2339
4811.9001		143	1732	438	5927	5204.1100	1	253	5	831
4811.9005		52	817	88	2266	5205.1100	7	230	20	826
4811.9009		300	4317	889	12584	5205.1200	142	3073	256	5732
4812.0000		12	174	28	834					
4813.1000		40	3420	130	10096					
4813.2000		10	425	37	1391					
4814.2000		104	4919	337	15545					

TABELL 10 (FORTS.). INNFØRSEL. VIKTIGERE VARER GRUPPERT ETTER DET HARMONISERTE SYSTEM (HS)
 IMPORTS OF PRINCIPAL COMMODITIES ACCORDING TO THE HARMONIZED SYSTEM (HS)

VARENR.	MARS		1992		JANUAR-MARS		1992		VARENR.	MARS		1992		JANUAR-MARS		1992	
	MENGDEN		VERDI		MENGDEN		VERDI			MENGDEN		VERDI		MENGDEN		VERDI	
	TONN	1000 KR.	TONN	1000 KR.	TONN	1000 KR.	TONN	1000 KR.		TONN	1000 KR.	TONN	1000 KR.	TONN	1000 KR.	TONN	1000 KR.
5205.1300	3	147	23	1177	5511.1000	4	279	5	469								
5205.2200	50	1022	140	3097	5512.1100	24	998	27	1333								
5205.2300	5	209	44	1484	5512.1910	3	748	9	2293								
5205.2400	-	-	27	792	5512.1990	7	1231	27	3994								
5205.3100	18	525	37	1104	5512.2990	10	1242	26	2980								
5205.3200	18	583	52	1491	5512.9990	3	704	8	1454								
5205.4100	19	486	21	644	5513.1100	28	943	76	2508								
5205.4500	18	1364	18	1369	5513.2100	14	1405	51	3845								
5206.4100	13	310	13	310	5513.2900	4	349	14	1304								
5206.4500	17	894	41	2165	5513.4100	6	592	16	1372								
5207.1000	63	5759	128	12486	5514.1100	-	-	36	1050								
5207.9000	11	967	24	2030	5514.1200	1	55	11	706								
5208.1100	8	272	12	450	5514.2100	2	188	9	967								
5208.1200	126	3909	299	8708	5514.2200	18	1172	51	3264								
5208.1900	15	941	47	2389	5514.3300	3	329	7	826								
5208.2100	6	888	17	2153	5515.1190	5	609	14	1880								
5208.2200	2	267	18	937	5515.1290	3	301	5	585								
5208.2900	13	665	47	2632	5515.1310	5	1216	9	1972								
5208.3100	5	252	11	673	5515.1390	7	1174	25	4483								
5208.3200	30	2362	113	9020	5515.1990	3	433	5	795								
5208.3900	20	1829	35	3376	5515.9910	0	45	9	644								
5208.4100	4	585	13	1680	5516.1200	1	192	7	803								
5208.4900	2	311	8	1131	5516.1300	2	287	10	1004								
5208.5100	9	909	45	3234	5516.1400	6	740	12	1957								
5208.5200	112	11232	334	32691	5516.2200	4	519	15	1254								
5208.5900	38	2858	74	7238	5516.2300	5	780	15	2100								
5209.1200	14	573	31	1469	5516.4300	4	540	10	1414								
5209.2100	2	189	11	839	5516.4400	3	424	5	822								
5209.2900	2	162	6	653	5516.9200	6	609	12	1373								
5209.3100	4	424	17	1537	5516.9400	1	307	5	942								
5209.3900	5	556	14	1373	KAP.55		32321		92447								
5209.4100	2	226	6	657	5601.1010	7	299	10	425								
5209.4900	9	778	16	1920	5601.1090	1	24	17	1024								
5209.5100	26	2386	74	7276	5601.2100	24	1247	96	4367								
5209.5200	11	831	15	1469	5601.2210	22	934	67	2709								
5209.5900	13	1847	40	5297	5602.1000	107	3335	294	8097								
5210.2100	3	288	4	407	5602.9000	3	218	16	1014								
5210.4100	4	470	12	1477	5603.0000	248	10042	606	24786								
5210.4900	8	738	20	1808	5604.9000	3	393	6	921								
5210.5100	2	229	9	880	5607.2900	16	328	28	551								
5210.5900	1	188	6	1095	5607.4900	78	2035	173	4220								
5211.1200	9	435	9	435	5607.5000	43	1331	105	4200								
5211.3200	3	134	9	671	5607.9090	18	892	36	1606								
5211.4900	21	2065	44	4363	5608.1100	40	2036	159	7506								
5211.5100	3	210	5	285	5608.1900	11	719	48	2546								
5211.5900	10	3139	26	5749	5608.9090	37	3983	94	10625								
5212.1300	3	208	11	696	5609.0000	7	299	25	1038								
5212.1500	3	447	6	960	KAP.56		28917		79292								
5212.2500	11	909	25	2460	5701.1000	27	4050	113	14913								
KAP.52		65848		169935	5701.9000	21	1898	52	3813								
5309.1100	2	339	8	933	5702.1010	14	1424	53	3612								
KAP.53		1261		3697	5702.1090	12	257	96	1551								
5401.1000	14	2174	62	7167	5702.2000	10	228	21	491								
5402.1000	180	3640	493	10774	5702.3100	16	1399	42	3599								
5402.2000	70	1982	132	3944	5702.3200	7	216	43	1252								
5402.3100	15	906	38	2068	5702.3900	3	344	6	417								
5402.3300	41	1542	88	2683	5702.4100	23	1932	86	6220								
5402.3900	1	188	20	1198	5702.4200	94	2739	207	6837								
5402.4100	142	4312	258	8303	5702.4900	4	213	30	1342								
5402.4300	8	246	36	924	5702.5200	5	272	8	522								
5402.4900	29	688	44	1170	5702.9100	20	838	51	2026								
5402.5200	25	628	57	1507	5702.9900	133	1886	294	4069								
5402.6100	9	251	21	622	5703.1000	43	2182	130	7291								
5402.6900	20	552	21	648	5703.2000	537	13443	1518	38226								
5404.1000	20	1816	53	5111	5703.3000	136	3932	317	10050								
5404.9000	25	1030	55	3061	5703.9000	16	741	83	3484								
5406.1000	6	254	15	967	5704.1000	32	579	61	1095								
5407.1000	25	1686	52	4006	5704.9000	226	3889	475	7999								
5407.2000	25	741	32	1246	5705.0090	38	1170	114	3213								
5407.4100	2	711	2	738	KAP.57		43798		122766								
5407.4200	24	3238	63	8630	5801.1000	2	216	6	706								
5407.5200	7	949	16	2083	5801.2500	1	284	3	543								
5407.5300	2	389	6	909	5801.3500	3	330	7	850								
5407.5400	2	436	3	700	5802.1900	5	386	6	468								
5407.6000	3	507	5	1043	5804.1000	1	198	2	608								
5407.7200	4	427	9	1018	5804.2900	2	621	5	1470								
5407.7300	2	233	4	578	5806.1000	1	210	2	675								
5407.9300	2	317	6	993	5806.2000	4	290	9	783								
5408.2200	3	470	14	2033	5806.3100	2	387	6	1019								
5408.3400	1	270	5	1196	5806.3200	21	3024	44	6451								
KAP.54		32320		80650	5806.3990	2	316	5	868								
5502.0000		84		732	5806.4000	3	285	11	711								
5503.1000	10	209	16	358	5807.1001	1	511	2	1325								
5503.2000	265	3428	814	10817	5807.1009	1	270	2	854								
5503.4000	52	492	178	1765	5808.9000	1	320	3	753								
5504.1000	93	1466	321	5116	5810.9100	1	457	3	1444								
5506.1000	12	235	32	631	5810.9200	0	186	3	941								
5506.3000	16	331	34	715	5810.9900	0	260	1	565								
5507.0000	3	203	3	203	5811.0000	7	411	9	604								
5508.1000	2	544	5	1655	KAP.58		10328		25397								
5509.1100	9	563	27	1705	5901.1000	1	127	10	845								
5509.2100	13	843	50	3064	5902.9000	5	337	10	722								
5509.2200	15	900	22	1462	5903.1091	7	302	14	756								
5509.3100	9	417	12	490	5903.1092	2	66	35	785								
5509.4100	10	778	21	1689	5903.1099	28	1365	94	4755								
5509.5200	2	139	8	643	5903.2090	13	1207	27	2475								
5510.9000	3	249	4	305													

TABELL 10 (FORTS.). INNFØRSEL. VIKTIGERE VARER GRUPPERT ETTER DET HARMONISERTE SYSTEM (HS)
 IMPORTS OF PRINCIPAL COMMODITIES ACCORDING TO THE HARMONIZED SYSTEM (HS)

VARENR.	MARS 1992		JANUAR-MARS 1992		VARENR.	MARS 1992		JANUAR-MARS 1992	
	MENGDE	VERDI	MENGDE	VERDI		MENGDE	VERDI	MENGDE	VERDI
	TONN	1000 KR.	TONN	1000 KR.		TONN	1000 KR.	TONN	1000 KR.
5903.9090	17	2283	49	6785	6115.1990 S	212581	2016	622071	6774
5904.1000	187	3710	535	10695	6115.2010 P	2369	212	19067	535
5904.9100	1	21	79	1524	6115.2020 P	31220	245	67983	734
5904.9200	40	862	41	894	6115.2030 P	509944	1240	1367774	2853
5905.0000	28	2004	61	3990	6115.2090 P	306667	1586	759310	4194
5906.1000	6	187	23	811	6115.9190 P	56200	537	263018	2654
5906.9900	58	2664	116	5406	6115.9210 P	284038	1767	585825	3719
5907.0090	4	624	16	2208	6115.9290 P	1531626	10313	6156285	35602
5908.0000	2	216	5	679	6115.9310 P	15839	289	33120	671
5909.0000	7	412	15	977	6115.9390 P	114121	1105	282972	3000
5911.1000	4	583	14	2335	6115.9990 P	126295	671	606623	3422
5911.2000	1	425	3	1662	6116.1011 P	29391	263	71073	759
5911.3100	2	1226	11	7077	6116.1019 P	17939	479	29094	938
5911.3200	18	9293	44	24349	6116.9200 P	152056	337	205976	547
5911.4000	1	271	7	1176	6117.8090	1	230	2	665
5911.9001	8	987	17	2430	KAP.61		338709		897953
5911.9002	0	233	2	873					
5911.9009	7	1397	37	4972	6201.1200 S	20714	3658	35290	7147
KAP.59		31608		92263	6201.1300 S	12503	2262	44024	8557
					6201.1900 S	2310	698	4804	1294
6001.1000	2	139	9	604	6201.9200 S	48199	8036	114664	21819
6001.9200	4	404	9	845	6201.9300 S	109694	14774	288852	38454
6002.4200	3	335	5	584	6201.9900 S	1844	471	6989	1245
6002.4310	14	1501	28	3079	6202.1100 S	801	550	5258	3691
6002.4390	17	1134	37	2653	6202.1200 S	23194	4465	60465	11742
6002.4900	21	982	22	1008	6202.1300 S	34933	10579	92582	25364
6002.9200	6	840	15	2264	6202.1900 S	2392	724	9397	2361
6002.9310	9	692	26	1948	6202.9200 S	21481	2848	59026	8444
6002.9390	4	349	11	1101	6202.9300 S	23833	2940	86824	9815
6002.9900	4	372	12	994	6202.9900 S	2088	364	7636	1578
KAP.60		7577		17294	6203.1100 S	7817	6716	15019	14064
					6203.1200 S	15545	7406	72573	32109
6101.3000 S	3978	741	12853	3189	6203.1900 S	7555	1309	17769	3928
6102.2000 S	902	237	5208	679	6203.2300 S	2430	126	13837	1315
6102.3000 S	738	267	2033	651	6203.2900 S	393	39	11619	1470
6103.1200 S	517	497	665	555	6203.3100 S	6058	3137	24242	10666
6103.3300 S	2197	608	6603	1610	6203.3200 S	65664	10063	129775	19780
6103.4200 S	26495	1311	111560	5001	6203.3300 S	69033	12015	192634	36626
6103.4300 S	17437	1076	43343	4257	6203.3900 S	17197	2239	30563	4759
6103.4900 S	6435	233	10091	424	6203.4109 S	24573	3375	34302	5484
6104.1200 S	2785	305	8883	962	6203.4201 S	77867	3118	174726	5900
6104.1300 S	7747	1610	19581	3770	6203.4209 S	403857	29575	1164951	93434
6104.2200 S	18725	907	39812	2080	6203.4301 S	35254	1079	155891	3692
6104.2300 S	2115	418	9362	1032	6203.4309 S	127109	14858	353915	42383
6104.3200 S	14132	1294	32816	3769	6203.4909 S	9590	892	57714	5974
6104.3300 S	15686	2939	29663	5942	6204.1100 S	590	710	2315	1988
6104.3900 S	859	250	4045	883	6204.1200 S	5681	1216	11721	2385
6104.4200 S	45489	3470	76990	6003	6204.1300 S	28982	9779	58939	19935
6104.4300 S	20201	4482	48194	9625	6204.1900 S	5425	2028	17849	5947
6104.4900 S	2144	343	3091	541	6204.2200 S	3720	505	15983	1331
6104.5100 S	2091	235	9169	948	6204.2300 S	27592	3902	39249	6790
6104.5200 S	56427	3131	116793	7552	6204.2900 S	4663	1684	18340	4690
6104.5300 S	20542	2607	50385	5976	6204.3100 S	3604	2245	18974	9349
6104.5900 S	8568	818	21390	2138	6204.3200 S	66658	10923	136804	21639
6104.6100 S	5509	211	16385	826	6204.3300 S	113700	25343	282021	65584
6104.6200 S	307236	13223	775045	36039	6204.3900 S	56314	12141	128309	27152
6104.6300 S	50363	4390	141707	10758	6204.4100 S	374	146	1091	703
6104.6900 S	16130	1193	55097	4218	6204.4200 S	80475	7502	149033	13474
6105.1000 S	67142	2786	128851	7033	6204.4300 S	76316	13817	152084	29495
6105.2000 S	4584	327	11425	592	6204.4400 S	31221	3762	62777	8042
6105.9000 S	3475	322	7722	563	6204.4900 S	24727	3482	42898	7316
6106.1000 S	56380	3645	120562	6892	6204.5100 S	2724	874	13766	3460
6106.2000 S	25119	2945	72860	7649	6204.5200 S	77267	6277	185115	15713
6106.9000 S	1217	182	14647	2187	6204.5300 S	132600	16455	332040	44347
6107.1100 S	528503	4524	1647964	14219	6204.5900 S	68791	8119	183532	20676
6107.2100 S	24778	373	69288	1353	6204.6101 S	5048	209	5386	284
6107.9100 S	3037	229	7747	425	6204.6109 S	3965	537	17527	2858
6108.1100 S	11457	531	37373	1291	6204.6201 S	147758	7347	277574	13287
6108.2100 S	855920	9312	3662364	32544	6204.6209 S	445976	42189	1297221	121560
6108.2200 S	215705	2375	613320	6188	6204.6301 S	86139	3708	164812	7903
6108.3100 S	99775	3669	249675	8661	6204.6309 S	114898	13686	391076	48707
6108.9100 S	46018	2769	148627	7038	6204.6901 S	40087	2332	79037	4321
6108.9200 S	26145	810	43074	1562	6204.6909 S	105874	11606	344692	38952
6109.1000 S	2232243	50498	4883227	113642	6205.2000 S	326671	19142	1094969	63563
6109.9010 S	65566	2002	178088	5252	6205.3000 S	77178	4304	217535	11353
6109.9090 S	125447	3911	185659	6982	6205.9000 S	13022	1014	33369	2399
6110.1000 S	43363	5918	210438	24765	6206.1000 S	11743	2199	28328	6262
6110.2000 S	999427	76690	2911811	220749	6206.2000 S	2195	230	11142	958
6110.3000 S	120241	12579	395138	36169	6206.3000 S	129424	10024	379675	24775
6110.9000 S	44547	5528	182796	18213	6206.4000 S	305185	30819	829160	82483
6111.2090	57	15772	148	38884	6206.9000 S	62630	3375	162510	9545
6111.3090	1	301	4	851	6207.1100 S	104058	1097	353254	4395
6111.9090	2	320	3	754	6207.9100 S	11873	397	29479	937
6112.1100 S	180192	8739	410148	20607	6208.2200 S	7328	514	37146	2440
6112.1200 S	69842	6753	172498	17120	6208.9100 S	28292	970	92598	2880
6112.1900 S	3880	575	14951	1474	6208.9200 S	43664	840	144892	2958
6112.3190 S	26152	862	49767	1307	6209.2010 S	88487	441	208756	1320
6112.3910 S	17647	561	28840	902	6209.2090 S	88773	3529	283179	8661
6112.4110 S	23189	2044	60431	6131	6209.3090 S	49662	1056	81283	2477
6112.4190 S	127953	6271	251134	11363	6210.1010 S	11257	1225	33391	2321
6112.4990 S	13533	674	24416	1233	6210.1090 S	5288	108	43981	1123
6113.0011 S	909	734	3200	1964	6210.2000 S	2279	468	10593	1738
6113.0019 S	243	130	712	749	6210.3000 S	2768	245	4480	502
6113.0090	44	6908	72	10346	6210.4000 S	89254	14922	196753	35254
6114.2000	5	1780	30	6037	6210.5000 S	3566	322	26008	1454
6114.3000	3	1110	15	5198	6211.1200 S	4420	347	16157	1134
6114.9000	1	315	3	1124	6211.2000 S	1287	184	9057	1455
6115.1110 S	242556	2637	738321	7240	6211.3200 S	20849	1496	64572	6079
6115.1190 S	2628859	17579	5942284	40006	6211.3300 S	59086	6278	118855	14801
6115.1290 S	81482	451	214584	1656	6211.4200 S	19021	1257	71100	3709

TABELL 10 (FORTS.). INNFØRSEL. VIKTIGERE VARER GRUPPERT ETTER DET HARMONISERTE SYSTEM (HS)
 IMPORTS OF PRINCIPAL COMMODITIES ACCORDING TO THE HARMONIZED SYSTEM (HS)

VARENR.	1992				VARENR.	1992			
	MARS		JANUAR-MARS			MARS		JANUAR-MARS	
	MENGDE	VERDI	MENGDE	VERDI		MENGDE	VERDI	MENGDE	VERDI
TONN	1000 KR.	TONN	1000 KR.	TONN	1000 KR.	TONN	1000 KR.		
6211.4300 S	43787	5027	118235	12030	6406.1090	1	195	5	623
6212.1000 S	242192	8484	704008	26047	6406.2000	13	657	40	2347
6212.2000 S	15860	522	68797	2064	6406.9901	12	1333	26	2892
6212.3000 S	1981	279	7413	867	6406.9909	17	1138	33	2708
6212.9000 S	29235	651	66923	1792	KAP.64		175665		468340
6213.2000	1	102	9	779					
6214.1000 S	3406	219	20985	800	6503.0000 S	7196	666	26572	1394
6214.3000 S	45958	780	104472	1724	6504.0000 S	25305	458	41354	800
6214.9000 S	14480	294	91329	907	6505.9000 S	684180	5098	1408757	12765
6215.1000 S	50014	3259	133323	8174	6506.1000 S	76600	5184	190851	15014
6215.2000 S	72325	1497	160295	4067	6506.9100 S	60099	675	318924	943
6216.0091 P	182980	614	284924	1074	6506.9900 S	217532	1104	437867	2728
6216.0095 P	95880	273	614626	1606	6507.0000	2	619	4	1458
6216.0099 P	11938	373	45483	955	KAP.65		14027		35619
6217.1090	2	596	8	2863					
KAP.62		493320		1342916	6601.1000 S	17652	1879	34315	3889
					6601.9100 S	92818	1951	245097	4065
6301.2000	3	374	16	1419	6601.9900 S	23642	572	71972	1379
6301.3000	4	322	10	857	KAP.66		4636		9815
6301.4000	11	484	50	2313					
6301.9000	9	951	19	1622	6702.1000	10	1863	48	5445
6302.1000	35	2147	97	6041	6702.9000	26	2635	81	7532
6302.2100	97	5757	282	16408	6704.1100	0	302	2	1194
6302.2290	6	282	39	2101	6704.1900	0	263	1	624
6302.3100	80	4339	233	11996	KAP.67		5323		15796
6302.3210	13	870	39	2721					
6302.3290	6	184	17	719	6801.0002	799	970	829	1010
6302.4000	1	366	3	745	6802.2100	54	282	115	546
6302.5100	76	6391	168	15605	6802.2900	4	259	5	281
6302.5390	4	578	14	1821	6802.9100	42	257	81	727
6302.5900	1	241	6	561	6804.1099	8	466	15	902
6302.6000	90	3922	282	11970	6804.2100	18	2826	48	7150
6302.9100	10	565	25	1358	6804.2200	51	3379	123	7780
6302.9900	2	245	3	302	6804.2300	4	299	6	502
6303.1100	2	350	5	1139	6805.1000	25	1702	62	4194
6303.1200	6	1374	10	2061	6805.2000	25	1615	66	4165
6303.9110	3	264	11	752	6805.3000	15	1247	42	3479
6303.9190	45	5360	107	12508	6806.1000	208	3090	738	10308
6303.9290	13	1846	26	3685	6806.2000	608	1135	1138	1847
6303.9910	6	342	7	435	6806.9000	200	1576	633	4384
6303.9990	2	341	7	1028	6807.1000	291	1768	818	5145
6304.1990	12	720	24	1327	6807.9000	152	730	454	1979
6304.9100	2	184	7	676	6808.0000	61	325	346	1502
6304.9200	15	1245	34	2456	6809.1100	1432	2502	3071	5132
6304.9300	4	687	16	1884	6809.1900	1060	1791	2380	4588
6304.9900	6	686	27	2016	6809.9000	49	677	145	1591
6305.1010	39	393	47	443	6810.1102	419	326	1652	1165
6305.2090	1	92	38	904	6810.1109	207	388	512	777
6305.3190	171	4343	481	12753	6810.1901 V	111015	424	337688	1468
6305.3990	18	581	50	1738	6810.1909	403	638	736	1176
6306.1200	11	275	24	608	6810.2002	15	56	659	1521
6306.1900	29	518	32	651	6810.9106	1340	1607	3731	4687
6306.2109 S	152	450	206	589	6810.9108	116	925	670	4590
6306.2201 S	3476	711	8330	1466	6810.9901 S	122656	554	302607	1764
6306.2209 S	1175	1936	3465	2734	6810.9908	905	4054	1436	6142
6306.2900 S	365	335	466	389	6811.1000	46	362	103	561
6306.3100	1	499	3	961	6811.2000	49	214	212	1178
6306.4100 S	10320	318	22320	666	6812.9000	3	223	6	424
6306.9990	7	306	9	499	6813.1000	50	2948	128	8095
6307.1010	32	1123	72	2293	6813.9000	2	224	7	460
6307.1020	6	213	13	538	6814.1000	11	934	16	2082
6307.1090	35	1683	76	3401	6815.1000	81	2447	320	5195
6307.2020	0	153	3	636	6815.2000	9	201	31	934
6307.2090	8	1108	14	2492	6815.9900	40	851	156	3092
6307.9010	2	464	4	950	KAP.68		45513		116388
6307.9020	5	614	12	1830					
6307.9090	80	7096	213	19640	6901.0000	10	96	256	1111
6308.0000	5	1180	15	2828	6902.1000	258	1688	508	3301
6309.0000	42	351	93	1095	6902.2000	207	864	785	3149
6310.1000	48	362	182	1533	6902.9000	317	857	480	2716
6310.9000	26	175	91	687	6903.2000	78	438	179	1181
KAP.63		68093		175184	6903.9000	62	587	142	1749
					6904.1000 S	132692	470	351967	1120
6401.1090 P	2775	590	12397	2419	6905.1001 S	143992	857	279363	1837
6401.9190 P	1329	317	3726	520	6905.1002 S	193135	1499	421622	3371
6401.9210 P	282	39	28227	2719	6905.9000	50	143	179	704
6401.9290 P	122473	5893	324208	16164	6907.1000	103	622	208	1083
6402.1110 P	333	137	8878	2014	6907.9000	386	2053	1214	6278
6402.1190 P	5493	284	21835	2122	6908.1000	506	2908	1063	6061
6402.1910 P	21311	638	83761	2752	6908.9000	2408	12836	5869	31436
6402.1990 P	16458	1080	62824	3915	6909.1100	5	126	30	930
6402.2090 P	225	28	14604	742	6909.1900	125	2295	189	4902
6402.9190 P	4160	232	6469	760	6910.1001	129	3214	306	7875
6402.9910 P	133697	5800	375494	17584	6910.1002	185	5164	511	14754
6402.9990 P	154907	6743	310839	13531	6910.1009	80	2573	268	7777
6403.1100 P	4713	836	26120	5318	6910.9000	11	293	29	993
6403.1900 P	83298	10707	170496	21269	6911.1000	195	9835	545	24647
6403.2000 P	3063	311	6257	610	6911.9000	28	1152	54	2472
6403.3000 P	4228	478	5619	693	6912.0010	42	1698	121	3828
6403.4000 P	11083	2549	22077	5155	6912.0090	228	6484	697	18124
6403.5100 P	76916	7849	222810	27533	6913.1000	52	1897	139	4504
6403.5900 P	240270	28407	699825	79597	6913.9000	357	8243	911	21823
6403.9100 P	21664	3544	73598	10099	6914.9000	242	2299	555	6078
6403.9900 P	474378	57248	1291751	150674	KAP.69		71627		185192
6404.1100 P	314030	22666	794832	54942					
6404.1900 P	381197	12683	787501	26517	7001.0000	2404	839	8619	3905
6404.2000 P	34227	1574	163338	5951	7003.1900	49	192	173	786
6405.1090 P	4055	350	17927	1413	7004.1000	9	243	17	440
6405.2090 P	17873	427	29810	901	7005.1000	628	5334	2258	19704
6405.9090 P	1504	322	3464	502	7005.2100	140	1365	301	2883

TABELL 10 (FORTS.). INNFORSEL. VIKTIGERE VARER GRUPPERT ETTER DET HARMONISERTE SYSTEM (HS)
 IMPORTS OF PRINCIPAL COMMODITIES ACCORDING TO THE HARMONIZED SYSTEM (HS)

VARENR.	1992				VARENR.	1992			
	MARS		JANUAR-MARS			MARS		JANUAR-MARS	
	MENGDE	VERDI	MENGDE	VERDI		MENGDE	VERDI	MENGDE	VERDI
	TONN	1000 KR.	TONN	1000 KR.		TONN	1000 KR.	TONN	1000 KR.
7005.2900	3538	17849	10225	51905	7209.3100	46	240	88	481
7005.3000	58	676	127	1542	7209.3200	100	416	332	1467
7006.0000	7	578	51	1378	7209.3300	68	243	156	599
7007.1100	37	2252	119	6167	7209.4100	1962	9229	2872	12758
7007.1900	42	1065	218	4171	7209.4200	401	1312	1401	4539
7007.2100	55	3022	201	9856	7209.4300	162	511	530	1770
7007.2900	133	3072	383	7372	7209.9000	27	291	52	420
7008.0000	45	737	256	3673	7210.1200	473	2870	713	4303
7009.1000	12	1367	35	3680	7210.3100	196	855	450	1854
7009.9100	130	1345	340	3425	7210.3900	951	3737	2893	11589
7009.9200	33	1628	94	4322	7210.4100	482	3570	1198	8248
7010.9001	108	360	341	1151	7210.4900	3997	15471	10021	37695
7010.9002	25	163	137	759	7210.6000	420	1678	1413	5947
7010.9005	49	971	216	3071	7210.7000	1964	14822	6204	46882
7010.9009	86	659	370	2254	7210.9000	59	323	98	797
7013.2110	9	883	27	1650	7211.1900	389	1322	1164	3965
7013.2190	38	1163	80	2876	7211.2100	240	709	607	1840
7013.2910	31	863	100	2522	7211.2200	678	2157	1563	5128
7013.2990	201	4828	516	11802	7211.2900	1079	2697	3315	8140
7013.3110	3	238	6	466	7211.3000	126	775	585	3595
7013.3190	21	890	53	2186	7211.4100	129	562	436	1884
7013.3200	19	546	72	1894	7211.4900	31	222	95	715
7013.3910	13	370	30	780	7211.9000	62	434	268	1869
7013.3990	85	2690	247	7259	7212.2100	129	580	160	829
7013.9990	73	1825	229	5120	7212.2900	125	1071	346	3017
7014.0000	2	250	6	713	7212.3000	781	4313	2236	12519
7016.9090	12	192	74	803	7212.4000	189	1776	601	4118
7017.2000	12	682	19	1372	7212.6000	146	906	283	1802
7017.9000	9	1282	38	4519	7213.1020	170	578	179	596
7018.2000	432	1433	584	1999	7213.1090	54	268	57	290
7018.9000	6	513	9	921	7213.3110	929	1975	982	2096
7019.1000	142	2050	289	4206	7213.3190	4039	8593	12923	28898
7019.2000	125	6039	361	17064	7214.1020	1122	2428	1372	3397
7019.3100	116	2086	414	6933	7214.1090	59	374	118	732
7019.3200	23	1323	109	4839	7214.2020	3139	7120	11032	24755
7019.3900	74	2125	178	5362	7214.2090	264	594	699	1684
7019.9000	96	4535	186	9042	7214.4010	1819	4870	5671	15610
7020.0000	63	1919	245	5882	7214.4090	1116	3525	3271	9582
KAP.70		84518		238066	7214.5090	239	1167	378	2156
					7215.1010	53	343	236	1407
7101.2200 TG	19	478	34	1111	7215.1090	102	532	268	1416
7102.3900 TG	0	1176	0	3013	7215.2010	83	492	208	1294
7103.9100 TG	0	278	0	752	7215.2090	113	557	264	1436
7105.1000 TG	3	256	6	524	7215.3010	232	1269	382	2244
7106.9100 TG	4212	4150	5031	4858	7215.3090	30	152	249	1379
7106.9200 TG	5397	4381	10242	7996	7215.4000	5	247	27	677
7108.1200 TG	70	2848	150	6817	7215.9020	9	56	146	1163
7108.1300 TG	36	917	91	4004	7215.9090	193	1187	357	2177
7110.1100 TG	177	8793	217	11150	7216.1090	156	521	628	4029
7110.1900 TG	4	352	10	874	7216.2190	1069	2909	2435	6965
7110.2100 TG	-	-	75	4898	7216.2290	247	754	937	2968
7110.2900 TG	6	398	35	2113	7216.3110	49	158	355	955
7112.1000 TG	43	2668	118	7111	7216.3190	560	1821	1811	5772
7112.2000 TG	143	9296	292	11568	7216.3290	863	3063	2113	8670
7112.9000 TG	2125	1074	6632	4257	7216.3390	1878	6518	5968	23194
7113.1100 TG	1438	7559	2910	15345	7216.4010	105	341	251	810
7113.1900 TG	222	14205	426	26627	7216.4090	1171	4027	3207	10878
7113.2000 TG	217	257	263	751	7216.5090	336	1481	986	4343
7114.1109 TG	41	187	114	682	7216.6010	84	432	198	987
7115.9000 TG	35	207	299	643	7216.6090	280	1591	519	2975
7116.1000 TG	15	205	27	275	7216.9090	1147	9514	3388	28547
7116.2000 TG	107	410	168	576	7217.1100	166	965	954	3877
7117.1900	14	6299	34	15410	7217.1200	95	746	206	1402
7117.9000	7	3596	19	9579	7217.1300	105	1776	286	5049
7118.1000	0	222	0	311	7217.1900	33	268	102	736
KAP.71		71269		143881	7217.2200	801	4908	2401	14391
					7217.3900	98	288	280	847
7201.1000	1017	1532	1115	1706	7218.9090	5	221	15	539
7202.2100	532	1249	532	1249	7219.1300	39	645	50	824
7202.4900	51	331	118	800	7219.1400	25	987	80	2793
7202.9900	52	321	69	508	7219.2100	357	5562	575	9598
7203.1000	2049	395	5113	1058	7219.2200	414	8232	819	16120
7204.4900	4004	2288	31344	18461	7219.2300	44	685	166	2688
7205.1000	175	736	767	3241	7219.2400	18	261	47	735
7206.9000	48	258	79	377	7219.3100	34	586	133	2133
7207.1100	11986	20368	30819	52660	7219.3200	180	2872	403	6362
7207.1900	104	1403	144	1712	7219.3300	280	4258	765	11296
7208.1100	12	82	89	844	7219.3400	120	1797	310	4757
7208.1200	64	465	249	1254	7219.3500	174	1168	189	1364
7208.1300	650	1567	2327	5625	7219.9000	136	2912	458	8724
7208.1400	3559	8227	4299	10167	7220.1100	30	734	64	1497
7208.2100	126	384	234	682	7220.2000	56	918	220	3812
7208.2200	244	742	981	2715	7220.9000	57	718	176	2309
7208.2300	1260	3490	4038	9612	7221.0000	26	239	39	505
7208.2400	5618	12819	38575	88668	7222.1000	82	1425	171	4209
7208.3200	3033	9983	8521	30323	7222.2000	29	744	92	2178
7208.3300	1463	5023	3728	12966	7222.3000	202	4141	444	9148
7208.3400	205	595	415	1298	7222.4010	39	590	86	1458
7208.3500	75	262	141	585	7222.4090	63	1570	120	3057
7208.4200	6091	18366	21359	62732	7223.0000	38	1155	82	2821
7208.4300	3793	10905	11918	34711	7225.1000	3	40	77	948
7208.4400	696	1969	2146	6337	7225.3000	57	197	478	1540
7208.9000	122	479	1263	4838	7225.4000	541	2580	1680	8365
7209.1100	198	712	375	1183	7225.9000	31	120	235	982
7209.1200	1601	5190	5342	16813	7226.1000	562	8173	1405	20678
7209.1300	454	1348	939	2905	7226.9100	185	711	433	1732
7209.2100	433	1118	1226	3682	7227.9000	113	460	608	2551
7209.2200	2117	6155	6592	19707	7228.3000	912	3915	2086	9206
7209.2300	2788	8679	7928	24003	7228.4000	23	482	56	947
7209.2400	-	-	865	3599	7228.5000	161	1173	303	2010

TABELL 10 (FORTS.). INNFØRSEL. VIKTIGERE VARER GRUPPERT ETTER DET HARMONISERTE SYSTEM (HS)
IMPORTS OF PRINCIPAL COMMODITIES ACCORDING TO THE HARMONIZED SYSTEM (HS)

VARENR.	MARS 1992		JANUAR-MARS 1992		VARENR.	MARS 1992		JANUAR-MARS 1992	
	MENGDE	VERDI	MENGDE	VERDI		MENGDE	VERDI	MENGDE	VERDI
	TONN	1000 KR.	TONN	1000 KR.		TONN	1000 KR.	TONN	1000 KR.
7228.6000	25	651	76	1839	7317.0012	27	322	56	728
7228.7000	505	2718	1391	7923	7317.0014	8	210	16	449
7228.8010	30	596	183	3231	7317.0019	19	595	63	1372
7228.8090	27	664	114	1619	7317.0091	142	1406	319	3469
7229.9000	84	855	299	2366	7317.0092	120	2273	401	6862
KAP.72		348326		1023706	7317.0094	7	166	29	657
					7317.0099	16	577	77	2215
7301.1000	196	893	1477	6145	7318.1200	14	524	44	1580
7301.2000	794	3827	806	3997	7318.1300	8	218	28	774
7302.1000	5175	22806	11995	52004	7318.1400	22	1434	87	4850
7302.3000	28	580	135	901	7318.1500	683	20513	1751	53939
7302.4000	7	241	35	535	7318.1600	40	1860	165	5219
7302.9000	325	3764	357	3885	7318.1900	85	2918	235	6875
7303.0010	78	821	156	1459	7318.2100	15	447	34	1294
7303.0090	1361	6950	2582	15800	7318.2200	18	740	67	2512
7304.1000	443	4034	3018	26553	7318.2300	38	1417	83	3139
7304.2010	1949	20138	4588	53280	7318.2900	53	2799	121	7121
7304.2090	5956	64314	27211	266733	7319.9000	1	363	3	795
7304.3110	567	4525	1335	11711	7320.1000	60	1682	140	3896
7304.3190	43	664	225	3817	7320.2001	50	1038	234	4414
7304.3910	1497	13094	6169	52976	7320.2009	32	1975	90	5214
7304.3990	276	2328	731	9148	7320.9000	84	2635	231	7804
7304.4110	6	396	69	3688	7321.1100	S	3297	1367	9825
7304.4190	9	643	48	2701	7321.1300	S	28763	2954	39343
7304.4910	59	2475	122	5003	7321.8100	S	3264	1832	3802
7304.4990	27	1174	99	5928	7321.8201	S	337	255	558
7304.5910	112	2065	173	2688	7321.8209	S	1616	803	2114
7304.5990	32	218	88	635	7321.8300	S	5969	3574	10079
7304.9010	125	1641	176	1964	7321.9000	48	2047	78	3570
7304.9090	196	2319	1687	13619	7322.1900	19	516	46	1399
7305.1100	25	135	941	4676	7322.9000	4	998	28	3931
7305.1200	60	299	328	4954	7323.9100	20	286	44	858
7305.1900	132	1107	488	4836	7323.9321	39	2186	103	6137
7305.2000	-	-	31	1006	7323.9329	19	1397	49	3566
7305.3110	344	2175	1704	8528	7323.9330	12	593	19	1164
7305.3190	117	702	329	4380	7323.9390	19	775	50	2394
7305.3910	826	3561	2498	17801	7323.9910	2	460	21	1192
7305.3990	67	381	328	1826	7323.9930	15	618	72	2338
7305.9090	31	1954	164	3378	7323.9990	100	2717	316	8074
7306.1000	205	3426	320	11722	7324.1000	36	2452	122	6673
7306.2000	57	3711	477	9888	7324.2100	25	663	83	2713
7306.3012	9	145	105	865	7324.2900	38	1687	91	3443
7306.3019	390	1831	892	4671	7324.9010	4	202	9	371
7306.3090	778	4862	1872	11048	7324.9020	9	759	22	1847
7306.4010	305	3427	683	10824	7324.9030	4	229	16	917
7306.4090	172	5275	409	12530	7324.9040	1	205	6	707
7306.5010	27	235	384	2396	7324.9050	14	825	39	2240
7306.5090	65	665	81	928	7324.9090	20	1775	60	4967
7306.6010	1095	5987	3360	18240	7325.1000	463	8003	1174	21530
7306.6090	797	3968	1677	8911	7325.9100	130	1141	2310	10125
7306.9090	207	2174	396	4609	7325.9900	106	2434	265	6945
7307.1100	212	4463	361	7429	7326.1100	128	628	234	1380
7307.1901	8	448	53	2145	7326.1900	55	3619	293	6424
7307.1909	124	4920	347	12980	7326.2000	130	4480	312	10477
7307.2100	101	3775	271	10287	7326.9000	1507	41732	3675	108810
7307.2200	30	4050	81	9221	KAP.73				
7307.2300	45	3104	142	8613			691862		1826830
7307.2900	164	9554	566	34656	7403.2100	189	1992	426	4649
7307.9100	116	2766	300	8569	7403.2200	149	1689	345	4633
7307.9200	47	1333	84	4141	7403.2900	23	474	156	2774
7307.9300	106	3884	260	9689	7404.0000	364	3459	936	8883
7307.9900	519	21614	1048	51402	7407.1090	81	1731	230	5148
7308.1000	163	2490	360	5191	7407.2110	12	557	33	1165
7308.2000	903	24041	922	25419	7407.2190	110	1843	219	3773
7308.3009	360	6236	606	13418	7408.1100	605	11913	2187	34916
7308.4000	225	2834	481	6789	7408.1900	253	4335	706	11978
7308.9001	118	1020	202	1729	7408.2100	3	109	42	792
7308.9002	767	43094	6514	140996	7408.2900	67	1000	125	2244
7308.9003	256	2291	554	5128	7409.1100	86	2292	173	4345
7308.9005	446	10431	710	16599	7409.1900	50	1089	131	2864
7308.9007	367	4208	1136	12618	7409.2100	22	451	74	1718
7308.9008	3007	108751	6896	178152	7409.2900	32	660	58	1361
7309.0000	590	22845	1023	35180	7409.4000	61	993	103	2631
7310.1000	208	1580	828	8451	7410.1100	5	263	20	1149
7310.2100	340	5811	793	13686	7410.2100	9	637	18	1238
7310.2900	202	4003	554	11324	7411.1001	7	357	21	774
7311.0010	49	1981	244	10640	7411.1002	6	153	36	967
7311.0090	161	4422	407	9941	7411.1009	270	8463	627	19634
7312.1001	821	7880	2198	21035	7411.2100	29	1079	85	2646
7312.1002	415	3432	1867	13414	7411.2200	1	64	21	1956
7312.9000	646	6751	1421	14287	7411.2900	21	741	78	2847
7313.0000	16	177	62	720	7412.1000	3	312	11	1158
7314.1100	6	662	32	3437	7412.2000	38	3628	89	9868
7314.1900	24	516	39	1065	7413.0000	127	2512	419	8352
7314.2000	160	626	203	921	7415.2900	3	344	7	544
7314.3000	311	1412	894	3936	7415.3200	2	210	7	1122
7314.4100	140	1115	307	2795	7415.3900	2	304	9	781
7314.4200	21	221	48	703	7418.1000	6	698	41	3107
7314.4900	92	1165	312	2900	7418.2000	6	663	9	1125
7314.5000	35	355	114	1011	7419.9100	4	422	15	1083
7315.1100	25	854	68	2809	7419.9900	30	3311	98	9139
7315.1200	28	1174	72	2852	KAP.74		59667		165264
7315.1900	6	201	8	407					
7315.2000	1	27	30	794	7501.1000	11771	328080	25553	641457
7315.8100	229	3486	244	3616	7501.2000	131	7160	654	24477
7315.8200	133	1116	204	2338	7502.2000	4	271	8	536
7315.8900	77	2316	229	10050	7505.1200	4	1313	5	1536
7315.9000	16	852	83	2725	7505.2200	2	262	11	1774
7316.0000	82	1306	410	4362	7506.1000	5	697	5	703
7317.0011	192	1846	440	5454	7506.2000	3	435	16	1547

TABELL 10 (FORTS.). INNFØRSEL. VIKTIGERE VARER GRUPPERT ETTER DET HARMONISERTE SYSTEM (HS)
 IMPORTS OF PRINCIPAL COMMODITIES ACCORDING TO THE HARMONIZED SYSTEM (HS)

VARENR.	MARS 1992		JANUAR-MARS 1992		VARENR.	MARS 1992		JANUAR-MARS 1992		
	MENGDEN	VERDI	MENGDEN	VERDI		MENGDEN	VERDI	MENGDEN	VERDI	
										TONN
7507.1200	4	737	4	1027	8204.1200	4	677	20	2215	
7508.0000	1	456	2	1261	8204.2000	15	1570	73	5335	
KAP.75		339973		675461	8205.1000	1	208	7	657	
7601.1000	8438	58555	20923	148046	8205.2000	30	1123	67	2538	
7601.2001	1186	11481	4194	34667	8205.3000	5	692	11	1554	
7601.2002	57	585	379	4113	8205.4000	9	832	27	2276	
7602.0000	2721	17707	6363	42874	8205.5100	13	1024	34	2670	
7603.1000	60	635	91	1159	8205.5900	77	5603	195	14905	
7604.1000	94	1912	242	5332	8205.7000	47	1032	110	2923	
7604.2100	138	3649	282	9562	8205.9000	4	268	14	1921	
7604.2900	358	11236	1028	30329	8206.0000	15	1171	43	2921	
7605.1100	190	1946	751	7296	8207.1101	33	12775	85	29229	
7605.2100	96	2555	259	7712	8207.1109	16	1921	47	4811	
7605.2900	23	808	59	2078	8207.1201	9	6813	23	16493	
7606.1110	18	283	68	1281	8207.1209	7	1138	33	6097	
7606.1190	209	3651	493	8846	8207.2000	7	1569	22	4559	
7606.1210	167	3346	454	9655	8207.3000	29	3874	49	8314	
7606.1290	379	6599	1468	25767	8207.4000	3	1718	7	4151	
7606.9100	31	715	129	2221	8207.5001	12	2465	31	6431	
7606.9200	12	288	42	1254	8207.5009	9	1998	24	6069	
7607.1100	102	2837	277	7408	8207.6000	0	320	1	891	
7607.1900	39	2136	146	6879	8207.7000	4	2302	13	6338	
7607.2000	177	6729	626	26016	8207.8001	1	760	2	2048	
7608.1000	37	1130	90	3799	8207.8009	1	193	8	638	
7608.2000	55	2061	193	5990	8207.9009	28	3960	72	9340	
7609.0000	29	1705	39	2422	8208.1000	2	334	7	1371	
7610.1001	10	465	16	909	8208.2000	3	783	6	1820	
7610.1009	43	2185	147	7448	8208.3000	0	346	2	918	
7610.9002	56	2470	138	6794	8208.4000	10	339	15	514	
7610.9004	43	1494	117	3794	8208.9000	4	636	15	2922	
7610.9009	136	6148	322	15167	8209.0001	2	1943	5	5307	
7611.0000	4	609	34	1425	8209.0009	2	1891	5	4976	
7612.1000	7	442	24	917	8210.0000	2	157	15	1177	
7612.9002	17	771	68	3100	8211.1000	2	209	22	2184	
7612.9003	6	502	16	792	8211.9100	4	480	15	1912	
7612.9009	62	3719	160	8316	8211.9201	7	934	12	1685	
7613.0000	9	554	40	1982	8211.9209	12	1533	35	4429	
7614.1000	22	702	32	1048	8211.9300	4	804	14	2129	
7614.9000	7	247	109	2412	8212.1000	5	2445	3558452	7928	
7615.1001	44	2465	99	5842	8213.0000	9	1759	32	4741	
7615.1009	25	918	62	2480	8214.2000	3	524	6	1071	
7615.2000	32	2006	111	6707	8214.9000	4	229	4	517	
7616.1000	13	603	27	2303	8215.2010	20	1678	45	3775	
7616.9000	305	15284	694	37270	8215.2090	7	284	17	1269	
KAP.76		184247		504134	8215.9100	2	309	3	454	
7801.1000	65	252	988	4086	8215.9911	8	830	22	2103	
7801.9900	15	68	136	1276	8215.9919	4	489	13	1504	
7804.1100	92	693	125	894	8215.9991	2	302	5	712	
7804.1900	39	259	131	841	8215.9999	9	910	16	1481	
KAP.78		1611		8290	KAP.82		93490		247112	
7901.1100	26	148	155	1042	8301.1000	5	501	29	2370	
7902.0000	292	1370	1627	9075	8301.2000	7	572	13	1402	
7903.1000	8	94	470	2998	8301.3000	1	283	2	588	
7904.0000	6	101	93	720	8301.4001	8	894	15	1791	
7905.0000	26	295	60	742	8301.4009	36	3571	90	8962	
7907.9000	21	809	45	2033	8301.5000	15	805	25	1232	
KAP.79		3059		17673	8301.6000	19	2344	48	6318	
8001.1000	2	93	94	3735	8301.7000	2	395	8	1102	
8003.0000	4	199	14	636	8302.1001	29	1812	86	4434	
8004.0000	24	267	40	467	8302.1009	27	1638	82	4819	
8005.2000	-	-	208	1364	8302.2000	16	720	47	1841	
8007.0000	6	332	23	1323	8302.3000	36	2826	104	7087	
KAP.80		1152		8469	8302.4100	114	4998	374	15835	
8101.9300	0	253	0	752	8302.4200	101	4958	259	12102	
8104.1100	268	3899	411	5861	8302.4900	184	9787	442	24451	
8104.1900	33	389	91	1094	8302.5000	9	390	22	1042	
8104.9090	0	314	1	751	8302.6000	13	2279	45	7464	
8108.9000	25	11672	45	16021	8303.0000	103	2283	323	6970	
8109.1000	1	139	2	654	8304.0000	23	852	69	2445	
8111.0000	158	2054	449	5901	8305.1000	76	2194	296	8406	
KAP.81		19395		33233	8305.2000	16	1032	35	1807	
8201.1000	S 11697	450	19773	666	8305.9000	14	868	33	1889	
8201.3000	S 30871	607	42408	796	8306.1000	6	394	13	855	
8201.5000	S 6541	235	15223	596	8306.2100	15	993	33	2131	
8201.6000	S 9828	707	41182	2018	8306.2900	45	3194	123	7859	
8201.9009	S 85290	896	144021	2116	8306.3000	67	2815	195	6791	
8202.1001	22	1409	73	4132	8307.1000	7	696	65	6650	
8202.1009	4	272	13	890	8307.9000	2	748	7	1686	
8202.2002	3	368	10	1282	8308.1000	6	504	11	1088	
8202.2009	3	363	7	1014	8308.2000	15	951	48	2854	
8202.3101	4	641	8	1407	8308.9000	7	697	24	1751	
8202.3109	8	709	22	2167	8309.1000	13	176	49	733	
8202.3200	2	422	7	1602	8309.9000	153	5229	440	14635	
8202.4000	5	590	18	2102	8310.0000	22	2190	43	6340	
8202.9100	2	334	5	1009	8311.1000	307	7014	954	20438	
8202.9901	1	222	3	415	8311.2000	122	3638	266	7460	
8202.9909	3	933	10	2129	8311.3000	45	869	117	2910	
8203.1000	5	593	14	1651	8311.9000	53	1009	180	2291	
8203.2001	16	422	20	896	KAP.83		77120		210826	
8203.2002	1	163	6	712	8402.1200	S	-	6	4738	
8203.2003	3	417	9	1405	8402.9090	2	216	3	395	
8203.2009	18	2481	41	5656	8403.1001	S	4	137	43	648
8203.4000	3	272	10	1103	8403.1009	S	72	461	167	771
8204.1100	21	2495	47	5329	8403.9000	S	4	659	15	1143
					8404.2000	S	3	2418	3	2418
					8404.9000	S	0	45	5	614
					8405.1000	S	6	950	9	1068
					8406.1900	S	-	-	1	2676

TABELL 10 (FORTS.). INNFØRSEL, VIKTIGERE VARER GRUPPERT ETTER DET HARMONISERTE SYSTEM (HS)
IMPORTS OF PRINCIPAL COMMODITIES ACCORDING TO THE HARMONIZED SYSTEM (HS)

VARENR.	MARS 1992		JANUAR-MARS 1992		VARENR.	MARS 1992		JANUAR-MARS 1992			
	MENGDE	VERDI	MENGDE	VERDI		MENGDE	VERDI	MENGDE	VERDI		
	TONN	1000 KR.	TONN	1000 KR.		TONN	1000 KR.	TONN	1000 KR.		
8406.9000	4	753	22	6157	8421.2300	S	200952	5668	566063	17393	
8407.1000	S	6	307	13	744	8421.2900	S	28909	7340	54921	19703
8407.2101	S	2363	10095	4504	21722	8421.3100	S	26574	1527	82439	4274
8407.2102	S	286	3359	424	5617	8421.3900	S	77717	9184	187563	28953
8407.2900	S	11	364	79	1575	8421.9110	S	3	1294	10	3826
8407.3100	S	115	113	769	1043	8421.9190	S	10	1914	30	6448
8407.3300	S	26	212	39	424	8421.9900	S	113	11345	339	30329
8407.3400	S	271	2171	783	5271	8422.1100	S	3802	10533	12628	32643
8407.9000	S	5796	3780	15664	9434	8422.1900	S	261	3321	669	10447
8408.1001	S	26	578	85	2094	8422.2000	S	98	595	122	1857
8408.1002	S	29	974	162	4957	8422.3001	S	17	1266	101	2672
8408.1003	S	25	1306	92	4007	8422.3009	S	196	1057	276	10242
8408.1004	S	24	4346	74	17729	8422.4000	S	249	16764	630	51987
8408.1005	S	18	4564	55	21889	8422.9000	S	19	6112	54	19386
8408.1009	S	1	81	12	43923	8423.1001	S	2422	154	15943	1207
8408.2000	S	177	3686	412	8524	8423.1002	S	6973	415	26959	1389
8408.9000	S	65	4400	372	22313	8423.2000	S	8	432	29	1684
8409.9100	S	82	12188	205	28714	8423.3000	S	35	60	50	3538
8409.9900	S	595	34205	1416	88900	8423.8100	S	3527	1310	7845	3899
8410.9000	S	3	372	31	3117	8423.8200	S	70	717	551	1903
8411.2200	S	-	-	1	4141	8423.8900	S	273	928	1003	2293
8411.8110	S	2	2253	2	2253	8423.9000	S	7	1337	14	4152
8411.8290	S	-	-	4	23293	8424.1001	S	597	248	1492	556
8411.9100	S	23	22406	63	59044	8424.1009	S	10521	3117	46955	13116
8411.9910	S	1	4896	2	15139	8424.2001	S	1095	580	1791	1715
8411.9990	S	5	2898	13	12456	8424.2009	S	15671	1524	23923	3719
8412.2100	S	1349	3632	4722	11184	8424.3001	S	2937	6418	9236	16857
8412.2900	S	1853	6098	5397	18209	8424.3009	S	237	583	1106	3046
8412.3100	S	2628	1867	8260	5409	8424.8100	S	19653	4528	34826	6776
8412.3900	S	208	1277	716	2912	8424.8900	S	15193	4479	136977	9534
8412.8000	S	218	181	382	815	8424.9010	S	81	5938	186	11119
8412.9010	S	48	5669	144	15361	8424.9020	S	74	3627	142	6321
8412.9090	S	12	1713	55	5959	8424.9030	S	12	1395	36	3959
8413.1100	S	458	7239	1015	12517	8424.9090	S	45	4005	103	10803
8413.1900	S	436	2463	1889	4243	8425.1101	S	57	1262	327	1698
8413.2000	S	23237	622	157365	1952	8425.1109	S	356	281	532	999
8413.3000	S	11520	4460	24796	11024	8425.1900	S	1302	721	5101	2525
8413.4000	S	25	1046	41	3668	8425.3100	S	103	3428	257	4280
8413.5000	S	949	12472	2950	21291	8425.3900	S	2187	3356	9016	10937
8413.6000	S	7407	6957	16426	18217	8425.4100	S	96	1303	264	3175
8413.7000	S	2510	11141	6110	24373	8425.4200	S	3822	2887	7663	4669
8413.8100	S	9198	19971	22526	77656	8425.4900	S	1639	2016	3774	5088
8413.8200	S	2196	741	2221	837	8426.1100	S	5	1357	30	6466
8413.9100	S	131	20925	361	63247	8426.1210	S	-	-	4	1406
8413.9200	S	0	39	3	654	8426.1900	S	17	2730	59	4784
8414.1000	S	420	1902	1440	4193	8426.2000	S	7	2551	13	12755
8414.2000	S	39239	560	58012	949	8426.4100	S	1	1547	4	5218
8414.3001	S	3596	2976	7814	6051	8426.4900	S	1	146	13	2663
8414.3009	S	831	2482	2038	8949	8426.9100	S	44	2841	97	6675
8414.4000	S	477	3147	1765	8659	8426.9900	S	256	13570	491	16054
8414.5100	S	7962	2310	17510	6027	8427.1010	S	103	7053	289	21681
8414.5900	S	18203	13233	44463	33313	8427.1090	S	5	147	53	9688
8414.6000	S	3718	2484	7151	5780	8427.2010	S	38	6750	177	16642
8414.8001	S	26	606	136	2416	8427.2090	S	19	1388	93	2518
8414.8009	S	2246	15465	5931	36507	8427.9000	S	1115	1904	3099	5188
8414.9000	S	93	15174	294	41798	8428.1001	S	60	4473	141	11510
8415.1001	S	31	1295	35	1393	8428.1002	S	12	1634	25	3304
8415.1009	S	775	2813	3061	7513	8428.1009	S	87	941	220	4176
8415.8109	S	130	1408	350	5968	8428.2000	S	21	69	59	4538
8415.8209	S	1222	11663	1850	30339	8428.3300	S	32	923	111	4008
8415.8500	S	416	2591	1691	9487	8428.3900	S	184	4690	488	14489
8415.9009	S	82	5562	255	16751	8428.9091	S	58	1600	187	4548
8416.1000	S	115	546	715	2122	8428.9099	S	3426	13364	4824	37271
8416.2000	S	22	660	44	1907	8429.1100	S	1	1310	1	1310
8416.9000	S	2	785	11	2328	8429.2000	S	1	1248	7	6665
8417.2000	S	3	133	33	704	8429.4000	S	5	2310	8	4959
8417.8000	S	24	1245	50	1318	8429.5102	S	13	6850	43	27790
8417.9000	S	59	2758	122	6585	8429.5201	S	12	4778	37	15936
8418.1001	S	2769	5609	7856	17004	8429.5202	S	2	1099	7	4388
8418.2101	S	6021	8498	14360	22065	8429.5911	S	4	1054	16	7027
8418.2201	S	228	351	324	465	8429.5919	S	9	3580	53	16232
8418.2209	S	474	847	824	1399	8429.5990	S	3	413	8	1840
8418.2909	S	192	693	1153	2855	8430.2009	S	5	67	155	1102
8418.3001	S	417	785	1516	2541	8430.3100	S	5	-	1	1003
8418.3009	S	2071	3836	5815	11461	8430.3900	S	1	68	11	1210
8418.4001	S	837	1659	3052	5109	8430.4100	S	3	5	22	12192
8418.4009	S	519	950	1773	3030	8430.4900	S	13	3275	84	12576
8418.5001	S	406	4863	1137	12236	8430.5000	S	2	1370	4	3097
8418.5009	S	1542	6740	3970	21335	8430.6100	S	14	885	30	1023
8418.6101	S	12	334	91	885	8430.6900	S	33	1019	82	3168
8418.6109	S	131	564	472	2646	8431.1000	S	53	2783	149	7545
8418.6901	S	44	987	99	1693	8431.2010	S	210	7957	529	20655
8418.6909	S	1376	7494	2892	36168	8431.2090	S	14	908	34	2205
8418.9109	S	14	965	29	1977	8431.3110	S	1	283	3	565
8418.9909	S	117	9199	306	21756	8431.3190	S	132	12467	407	29582
8419.2000	S	53	425	169	2275	8431.3990	S	141	7334	315	19239
8419.3200	S	3	665	4	774	8431.4120	S	38	1796	93	4509
8419.3900	S	125	942	513	3928	8431.4190	S	71	4072	239	23889
8419.4000	S	25	456	46	7249	8431.4300	S	1035	142913	2811	384473
8419.5000	S	3879	8943	9080	27197	8431.4910	S	3	317	15	1433
8419.6000	S	15	476	153	1354	8431.4920	S	82	4576	266	13299
8419.8100	S	575	3550	1983	10787	8431.4930	S	32	2635	88	9642
8419.8900	S	979	9155	2782	16845	8431.4940	S	20	602	59	1864
8419.9000	S	123	11741	229	29936	8431.4990	S	116	4982	253	16333
8420.1000	S	10	68	15	1440	8432.1000	S	68	890	190	1744
8420.9100	S	6	289	34	1682	8432.2100	S	79	1204	82	1310
8421.1200	S	172	308	328	546	8432.2901	S	690	1403	710	2000
8421.1910	S	132	6320	281	12362	8432.2902	S	242	887	3026	4871
8421.1990	S	200	1691	732	18072	8432.2909	S	126	1568	295	2949
8421.2100	S	2346	3009	11070	9228	8432.3009	S	72	2599	169	4183

TABELL 10 (FORTS.). INNFØRSEL. VIKTIGERE VARER GRUPPERT ETTER DET HARMONISERTE SYSTEM (HS)
 IMPORTS OF PRINCIPAL COMMODITIES ACCORDING TO THE HARMONIZED SYSTEM (HS)

VARENR.	MARS 1992		JANUAR-MARS 1992		VARENR.	MARS 1992		JANUAR-MARS 1992	
	MENGDE	VERDI	MENGDE	VERDI		MENGDE	VERDI	MENGDE	VERDI
	TONN	1000 KR.	TONN	1000 KR.		TONN	1000 KR.	TONN	1000 KR.
8432.4001 S	96	633	105	938	8459.6100 S	14	3743	55	4512
8432.4002 S	173	954	229	1336	8459.6900 S	17	1048	25	1473
8432.8000 S	1190	2063	1738	5169	8460.2100 S	2	645	3	1282
8432.9000 S	325	8114	579	17920	8460.2900 S	18	68	103	875
8433.1100 S	19000	37981	28818	56605	8460.3900 S	349	305	1760	1717
8433.1901 S	3936	1489	4286	1589	8460.9000 S	162	401	1020	1547
8433.1909 S	674	1877	4403	5489	8461.5000 S	43	450	248	2841
8433.2000 S	119	1968	619	5570	8461.9000 S	45	1894	243	2322
8433.4000 S	16	807	33	2913	8462.1000 S	5	48	48	2387
8433.5100 S	27	7700	63	16082	8462.2100 S	-	-	21	2242
8433.5300 S	3	400	3	400	8462.2900 S	63	2237	183	12606
8433.6000 S	14	255	38	633	8462.3900 S	31	1781	99	3955
8433.9010 S	79	4168	145	7617	8462.4100 S	-	-	1	1395
8433.9090 S	64	3351	102	6073	8462.4900 S	19	493	30	8404
8434.2000 S	16	659	23	1462	8462.9100 S	34	861	88	4351
8434.9010 S	9	1355	19	2707	8462.9900 S	46	553	79	1235
8434.9020 S	176	10612	416	26642	8463.3000 S	-	-	3	684
8436.2900 S	596	439	699	702	8463.9000 S	20	239	57	544
8436.8000 S	816	2386	2192	6922	8464.1000 S	16	2321	43	2778
8436.9100 S	1	150	13	735	8464.2000 S	81	205	287	1029
8436.9900 S	45	1770	112	4206	8464.9000 S	93	1023	265	2134
8437.8000 S	17	256	94	1692	8465.1000 S	9	513	51	1981
8437.9000 S	56	4156	132	10234	8465.9100 S	2602	3995	4933	11641
8438.1000 S	52	2138	287	15597	8465.9200 S	189	1975	528	5879
8438.2000 S	1	58	8	7007	8465.9300 S	677	769	1493	1413
8438.5000 S	89	2124	221	10300	8465.9400 S	36	175	45	2375
8438.6000 S	170	627	423	1529	8465.9510 S	2	34	11	1481
8438.8001 S	3	4076	11	4774	8465.9590 S	99	147	194	960
8438.8005 S	125	5669	257	19344	8465.9600 S	96	617	328	1052
8438.8009 S	137	3817	276	6791	8465.9900 S	826	1729	1876	9584
8438.9000 S	29	7164	123	26882	8466.1000 S	6	1620	15	4231
8439.1000 S	1	500	3	878	8466.2000 S	4	643	12	1885
8439.3000 S	83	215	96	957	8466.3000 S	2	393	4	1094
8439.9100 S	177	25483	388	58698	8466.9100 S	5	1018	11	1882
8439.9900 S	141	12973	252	28262	8466.9200 S	22	3125	76	11263
8440.1010 S	1	353	1	353	8466.9300 S	36	8568	120	17853
8440.1090 S	171	341	430	1746	8466.9400 S	78	6296	134	14410
8440.9090 S	5	538	8	1138	8467.1100 S	1876	923	3558	2169
8441.1000 S	129	861	656	2608	8467.1900 S	2564	1635	6703	4814
8441.3000 S	1	619	3	6041	8467.8100 S	3153	4812	9738	15635
8441.8000 S	26	5508	101	7876	8467.8901 S	267	522	381	794
8441.9000 S	18	2903	43	7693	8467.8902 S	258	148	1606	910
8442.1000 S	10	836	22	2626	8467.8909 S	1752	1646	3395	3107
8442.3000 S	13	265	23	1738	8467.9100 S	11	1189	31	3625
8442.4000 S	1	482	4	3415	8467.9200 S	8	2799	26	8449
8442.5000 S	9	1164	47	3592	8467.9900 S	1	481	3	932
8443.1100 S	-	-	7	16006	8468.1000 S	242	259	483	454
8443.1900 S	21	9941	51	18269	8468.2000 S	190	765	441	1103
8443.2900 S	21	329	25	604	8468.8000 S	17	1739	64	2201
8443.5000 S	54	6240	133	19534	8468.9000 S	26	2174	57	4949
8443.6000 S	19	1278	118	4233	8469.1000 S	496	685	2067	1933
8443.9010 S	2	932	8	3691	8469.2100 S	702	561	1482	1217
8443.9090 S	17	5116	39	13164	8469.3900 S	2007	504	2018	508
8445.1100 S	2	499	3	824	8470.1000 S	46988	1413	114537	5149
8445.1900 S	2	658	74	701	8470.2100 S	2184	861	12461	3591
8446.2100 S	-	-	3	839	8470.5000 S	425	1526	1780	6810
8446.2900 S	326	936	473	1265	8470.9001 S	84	624	361	1799
8446.3000 S	-	-	20	1314	8470.9002 S	142	1775	926	4220
8447.2000 S	111	814	212	1300	8471.1000 S	40	2230	152	3984
8448.1100 S	2	337	4	1100	8471.2001 S	2913	19394	9085	54341
8448.3200 S	4	301	5	516	8471.2009 S	3104	29574	10828	96809
8448.3900 S	1	267	2	811	8471.9101 S	5715	23744	14590	81822
8448.4900 S	10	947	14	1888	8471.9109 S	10163	84366	26002	244811
8448.5900 S	2	432	3	956	8471.9201 S	2848	9865	9288	26707
8450.1100 S	5779	15501	25414	67709	8471.9202 S	2040	17489	5862	50221
8450.1200 S	2190	5665	2895	7534	8471.9203 S	4620	15665	15223	43320
8450.2000 S	83	3801	337	6333	8471.9209 S	32668	86196	95572	259750
8450.9000 S	36	2330	73	5669	8471.9301 S	654	3345	1823	6732
8451.1000 S	97	745	402	1206	8471.9302 S	500	1009	4306	3370
8451.2100 S	2791	5131	8838	17676	8471.9309 S	4209	20172	11233	57940
8451.2900 S	91	301	143	885	8471.9900 S	12840	49611	34973	124082
8451.3001 S	484	375	1671	1746	8472.3000 S	50	3122	210	4395
8451.3009 S	230	333	380	841	8472.9010 S	51	641	220	1564
8451.4000 S	1	12	3	1164	8472.9090 S	34206	4215	97225	10591
8451.5000 S	11	1425	22	2513	8473.1000 S	2	684	8	1668
8451.8000 S	31	1027	413	2608	8473.2100 S	2	371	3	899
8451.9000 S	12	959	29	2610	8473.2900 S	6	4760	13	10847
8452.1000 S	2338	2790	7438	10338	8473.3000 S	281	192910	783	551616
8452.2100 S	19	387	116	1313	8473.4000 S	2	798	5	2172
8452.2900 S	53	797	140	1884	8474.1000 S	39	2202	71	8017
8452.9000 S	2	566	4	1688	8474.2001 S	2	4080	9	7670
8453.1000 S	2	25	8	1463	8474.2009 S	-	-	11	1533
8454.2000 S	116	156	249	968	8474.3101 S	2	228	2	228
8454.3000 S	-	-	60	2190	8474.3109 S	927	5424	1507	6491
8454.9000 S	11	2790	33	3486	8474.3900 S	27	2124	35	2330
8455.2200 S	5	2057	5	2057	8474.8000 S	3	3469	53	5838
8455.3000 S	89	1551	232	4204	8474.9010 S	24	1628	42	2833
8455.9000 S	21	3427	65	7004	8474.9090 S	149	8065	485	27850
8456.9000 S	1	62	6	7748	8475.9000 S	2	551	3	1555
8457.1000 S	3	696	6	3176	8476.1100 S	125	1572	356	3537
8457.2000 S	1	4833	2	7131	8476.1900 S	177	907	812	2086
8457.3000 S	-	-	1	903	8476.9000 S	2	660	9	2185
8458.1100 S	4	2184	17	7542	8477.1000 S	4	620	132	9291
8458.1900 S	12	1065	69	4538	8477.2000 S	12	5536	18	8038
8458.9100 S	1	573	2	1080	8477.3000 S	-	-	1	4127
8458.9900 S	58	418	76	3223	8477.4000 S	12	779	21	1093
8459.2100 S	5	748	11	1935	8477.5100 S	32	4867	35	4978
8459.2900 S	505	557	794	1702	8477.5900 S	-	-	7	3787
8459.3100 S	3	251	6	5868	8477.8000 S	18	1985	79	7271
8459.3900 S	6	324	54	1170	8477.9000 S	43	4527	96	12550

TABELL 10 (FORTS.). INNFØRSEL. VIKTIGERE VARER GRUPPERT ETTER DET HARMONISERTE SYSTEM (HS)
 IMPORTS OF PRINCIPAL COMMODITIES ACCORDING TO THE HARMONIZED SYSTEM (HS)

VARENR.	MARS 1992		JANUAR-MARS 1992		VARENR.	MARS 1992		JANUAR-MARS 1992			
	MENGDE	VERDI	MENGDE	VERDI		MENGDE	VERDI	MENGDE	VERDI		
	TONN	1000 KR.	TONN	1000 KR.		TONN	1000 KR.	TONN	1000 KR.		
8478.9000	1	355	2	1019	8502.2000	S	452	1706	1159	4117	
8479.1010	S	15	1345	21	2076	8502.3000	S	85	2367	608	6478
8479.1090	S	106	1465	218	4419	8502.4000	S	78	205	148	1132
8479.2000	S	14	506	44	1480	8503.0000	S	99	6211	206	17806
8479.3000	S	2	233	4	255	8504.1000	S	129104	2304	411650	6381
8479.4000	S	1	676	1	676	8504.2100	S	73	228	710	991
8479.8100	S	16	435	57	1837	8504.2200	S	14	649	49	3697
8479.8200	S	448	3127	996	9842	8504.2300	S	2	8286	34	11560
8479.8901	S	294	6326	721	8064	8504.3100	S	27956	2994	77664	9230
8479.8902	S	138	4708	330	9668	8504.3200	S	13086	2239	35065	6830
8479.8909	S	6699	69398	16315	189902	8504.3300	S	1641	863	5163	6767
8479.9010	S	6	803	21	2210	8504.3400	S	42	2841	113	11040
8479.9090	S	262	31560	548	87868	8504.4001	S	6949	1844	32026	7481
8480.1000	S	1	170	29	2066	8504.4009	S	34491	17904	90879	51141
8480.3000	S	4	1626	13	2874	8504.5000	S	332124	2000	818302	5085
8480.4900	S	2	451	8	1521	8504.9010	S	34	3650	116	7936
8480.5000	S	5	961	11	1916	8504.9020	S	1	653	13	1463
8480.6000	S	32	1177	67	2899	8504.9090	S	99	3969	198	10542
8480.7100	S	12	3379	119	20144	8505.1100	S	3	860	11	2127
8480.7900	S	14	1153	25	2500	8505.1900	S	13	1736	27	3258
8481.1010	S	51	1359	63	3333	8505.2000	S	12	2097	28	3960
8481.1091	S	17	3312	42	10849	8505.9000	S	7	984	17	2655
8481.1092	S	4	848	39	7038	8506.1101	S	1160058	3977	294240	9425
8481.1093	S	6	664	24	2781	8506.1104	S	511526	1243	1492900	3214
8481.1099	S	16	2816	28	4180	8506.1108	S	575465	2102	3875327	11250
8481.2010	S	24	4811	59	10015	8506.1300	S	72506	368	435331	1876
8481.2091	S	77	14814	124	28501	8506.1900	S	221206	1855	1251695	5706
8481.2092	S	6	1224	18	3847	8506.2008	S	35320	1537	78981	4328
8481.2099	S	2	634	8	3850	8507.1000	S	38331	8571	107948	24380
8481.3010	S	6	737	19	2617	8507.2000	S	20489	5921	51938	15073
8481.3091	S	146	25395	199	41482	8507.3000	S	51661	4021	155758	9757
8481.3092	S	13	2957	53	10532	8507.8000	S	85640	884	92373	2884
8481.3093	S	1	243	1	296	8507.9001	S	23	365	80	1562
8481.3099	S	102	16329	177	33108	8507.9009	S	58	1233	136	3444
8481.4010	S	27	2448	70	6651	8508.1000	S	9316	4602	27181	14258
8481.4091	S	47	8138	110	20091	8508.2001	S	2008	1006	3437	2427
8481.4092	S	17	2765	148	20124	8508.2002	S	2469	583	3847	1199
8481.4099	S	7	2116	18	5757	8508.2009	S	4040	1991	12738	6523
8481.8010	S	31	2953	58	6206	8508.8001	S	1376	661	2857	1563
8481.8091	S	52	10224	200	49062	8508.8002	S	2775	1336	10435	4885
8481.8092	S	20	2858	80	10369	8508.8005	S	4287	1504	11534	4701
8481.8093	S	85	11238	206	28533	8508.8007	S	8414	2214	12029	3306
8481.8094	S	19	2158	44	5481	8508.8009	S	9096	4219	22771	10149
8481.8095	S	10	1305	17	2024	8508.9000	S	19	1774	42	4595
8481.8099	S	61	9081	178	25322	8509.1000	S	26222	15879	61908	39041
8481.9010	S	4	1654	24	4000	8509.2000	S	45	202	153	700
8481.9090	S	53	17899	241	53313	8509.4000	S	8610	2072	43788	9116
8481.9100	S	69	7807	237	25003	8509.8000	S	3941	1429	15772	3345
8481.9200	S	9	1032	23	3388	8509.9000	S	18	2048	52	5339
8481.9300	S	11	1269	30	3451	8510.1000	S	7546	1405	29505	5510
8481.9400	S	4	864	18	2493	8510.2000	S	5296	475	13530	1398
8481.9500	S	6	841	16	2624	8511.1000	S	333531	2979	1052911	8305
8481.9800	S	4	697	21	2875	8511.3000	S	1569	401	4651	1205
8481.9900	S	2	372	10	1612	8511.4000	S	7451	4023	21503	12462
8481.1010	S	69	3063	157	9100	8511.5000	S	2268	928	9161	3075
8481.1090	S	127	6143	510	17194	8511.8000	S	6800	1476	35302	4369
8481.2000	S	6	1135	18	2943	8511.9000	S	19	3631	50	8054
8481.3000	S	34	4945	135	16136	8512.1000	S	4	379	9	994
8481.4001	S	12	1340	73	5599	8512.2000	S	60	8347	180	24047
8481.4009	S	88	8747	225	23639	8512.3000	S	3	343	9	826
8481.5010	S	2	210	6	651	8512.4000	S	8	1147	28	3781
8481.5090	S	14	776	43	2276	8512.9000	S	79	5043	175	12934
8481.6000	S	33	4144	114	14963	8513.1000	S	12	2174	37	6287
8481.9000	S	135	11895	358	32753	8513.9000	S	2	242	6	607
8484.1000	S	14	2853	62	7461	8514.1090	S	7	423	49	1016
8484.9000	S	16	3541	45	9470	8514.3090	S	27	399	84	937
8485.1000	S	33	3622	89	9389	8514.9010	S	2	293	4	1015
8485.9010	S	19	3694	37	9575	8514.9020	S	0	53	6	601
8485.9090	S	54	5630	189	18818	8514.9090	S	9	4327	18	5378
KAP. 84		2186108		6195657	8515.1100	S	2971	285	6725	1434	1434
8501.1000	S	64723	6993	154927	8515.1900	S	65	129	140	803	
8501.2000	S	1449	1231	6096	8515.2100	S	18	49	130	2934	
8501.3101	S	1661	2334	3276	8515.2900	S	81	1097	426	4085	
8501.3102	S	303	201	557	8515.3100	S	52	1737	415	7990	
8501.3109	S	1673	1667	10902	8515.3900	S	856	1994	1580	4858	
8501.3201	S	664	805	1052	8515.8000	S	852	6357	2071	13282	
8501.3202	S	31	272	49	645	8515.9000	S	29	5807	68	14260
8501.3209	S	708	530	2921	8516.1001	S	230	355	608	736	
8501.3300	S	2035	490	2045	8516.1002	S	19016	1474	38053	3146	
8501.3400	S	7	5954	22	9161	8516.2901	S	2407	595	9813	2488
8501.4000	S	8667	3221	20033	8516.2902	S	1406	745	4897	2052	
8501.5101	S	478	391	1253	8516.2909	S	685	1033	3698	3233	
8501.5109	S	8856	2751	16480	8516.3100	S	6995	1102	35595	3539	
8501.5201	S	1513	2249	14310	8516.3200	S	6069	815	23932	2315	
8501.5202	S	157	571	426	8516.4000	S	11887	1266	30867	3407	
8501.5203	S	1225	1002	3533	8516.5000	S	5663	6004	16857	17144	
8501.5204	S	217	810	677	8516.6001	S	335	630	817	1562	
8501.5205	S	148	1314	325	2314	8516.6002	S	1411	4490	4874	12726
8501.5301	S	99	2758	214	5234	8516.6003	S	753	2350	1467	4642
8501.5302	S	15	619	80	3501	8516.6005	S	81	459	609	1692
8501.5305	S	2	139	5	640	8516.6009	S	4906	2055	15298	4524
8501.5309	S	58	5123	229	6405	8516.7100	S	13550	3289	46387	8824
8501.6100	S	326	6495	919	13825	8516.7200	S	4349	474	13568	1507
8501.6200	S	58	1292	199	3374	8516.7900	S	11081	1996	42726	5727
8501.6300	S	6	376	27	1157	8516.8000	S	78786	3876	159250	9294
8501.6400	S	20	5843	31	9129	8516.9001	S	58	2521	139	6691
8501.7100	S	17	325	144	5388	8516.9009	S	86	3753	216	10639
8501.7200	S	7	494	45	3073	8517.1000	S	27756	10852	93195	32438
8501.7300	S	3	4962	9	5885	8517.2000	S	91	1073	1851	2559
						8517.3002	S	233	1719	557	4981

TABELL 10 (FORTS.). INNFØRSEL. VIKTIGERE VARER GRUPPERT ETTER DET HARMONISERTE SYSTEM (HS)
 IMPORTS OF PRINCIPAL COMMODITIES ACCORDING TO THE HARMONIZED SYSTEM (HS)

VARENR.	1992				1992					
	MARS		JANUAR-MARS		MARS		JANUAR-MARS			
	MENGDE	VERDI	MENGDE	VERDI	MENGDE	VERDI	MENGDE	VERDI		
	TONN	1000 KR.	TONN	1000 KR.	TONN	1000 KR.	TONN	1000 KR.		
8517.3009 S	1365	6598	1843	11508	8532.2100	0	380	1	1548	
8517.4000 S	2154	9560	5633	30661	8532.2200	4	1465	10	3775	
8517.8100 S	3323	5338	6239	9654	8532.2400	1	1423	3	4026	
8517.8201 S	1200	7466	4296	23442	8532.2500	3	907	12	3065	
8517.8209 S	817	3703	2807	16863	8532.2900	6	959	11	2010	
8517.9091	29	27341	89	80729	8532.3000	1	557	3	1301	
8517.9099	26	18877	93	50652	8533.1000	0	249	1	536	
8518.1000 S	46516	3001	121627	6462	8533.2100	2	1179	5	2957	
8518.2100 S	7038	1209	58120	5184	8533.2900	1	415	4	1573	
8518.2200 S	17935	7396	54420	22351	8533.3900	0	237	1	850	
8518.2900 S	12213	1566	49097	4453	8533.4000	1	1528	4	4842	
8518.3000 S	55055	2040	116681	6564	8534.0000	15	18606	40	46254	
8518.4000 S	5748	4727	18032	16341	8535.1000	6	662	16	1708	
8518.5000 S	881	802	3306	2853	8535.2100	15	4335	35	11021	
8518.9019	8	989	28	2345	8535.2900	10	1226	12	1762	
8518.9090	2	600	11	2277	8535.3000	46	7459	104	19837	
8519.1000 S	21	134	49	874	8535.4000	10	2797	37	8989	
8519.3100 S	2240	595	2240	595	8535.9000	20	4931	81	21134	
8519.3900 S	724	308	3861	1300	8536.1001	4	822	14	2863	
8519.9100 S	9559	1384	25584	3108	8536.1009	16	1632	68	4993	
8519.9901 S	18656	14440	52244	42955	8536.2001	14	3807	39	10446	
8520.1000 S	342	162	962	645	8536.2002	6	1080	38	3416	
8520.2000 S	1784	1467	4613	2589	8536.2009	7	1621	18	4059	
8520.3102 S	2743	762	7340	2682	8536.3001	3	1168	9	3199	
8520.3103 S	1984	1457	8120	6156	8536.3002	0	243	1	657	
8520.3104 S	108	498	340	1404	8536.3005	1	918	4	2471	
8520.3900 S	1269	1286	2307	3330	8536.3009	15	3079	39	8990	
8520.9000 S	131	223	886	997	8536.4100	5	2237	12	7016	
8521.1001 S	9201	17280	25138	46557	8536.4901	3	968	9	3316	
8521.1009 S	1149	2157	4278	7414	8536.4902	4	918	13	2538	
8521.9000 S	680	1145	1149	1887	8536.4903	7	1642	20	4919	
8522.9000	9	3902	29	13186	8536.4904	2	426	8	1245	
8523.1101 S	185642	1279	725414	4771	8536.4909	16	5342	45	15534	
8523.1109 S	27616	737	115828	2428	8536.5010	1	572	2	1704	
8523.1201 S	9584	316	31978	473	8536.5091	2	528	3	1195	
8523.1209 S	25316	720	41569	1902	8536.5092	27	8827	76	23699	
8523.1302 S	316171	5151	1011521	18506	8536.5099	16	3975	52	13836	
8523.1304 S	58749	1886	168107	5395	8536.6101	10	620	21	1548	
8523.1308 S	4141	333	18919	1006	8536.6109	6	883	13	2422	
8523.2000	15	3012	46	8569	8536.6900	45	9916	102	23663	
8523.9000	7	1572	25	4728	8536.9001	42	8775	111	25092	
8524.1000	22	2547	63	7582	8536.9002	12	1378	26	3348	
8524.2100 S	365804	3803	892309	10270	8536.9009	148	29289	370	77875	
8524.2200 S	60205	1458	176658	4350	8537.1000	51	6933	148	22642	
8524.2302 S	44518	4804	155990	13743	8537.2000	41	4359	86	15592	
8524.2303 S	16604	924	27319	1563	8538.1000	96	3363	297	10534	
8524.2307 S	10915	630	26162	1990	8538.9010	9	3849	20	9908	
8524.2308 S	3076	261	11022	1638	8538.9030	0	280	1	932	
8524.9002	11	4624	43	31087	8538.9090	94	18039	252	45288	
8524.9003 S	75	50917	225	162976	8539.1000	1	273	2	751	
8524.9004 S	986069	24522	2496119	64334	8539.2100	14	2438	38	7440	
8524.9005 S	2819	350	4769	912	8539.2200	43	4152	131	13273	
8524.9006 S	2883	507	23824	2953	8539.2901	3	507	13	2042	
8524.9008	14	9859	45	31741	8539.2909	53	5125	133	14555	
8525.1001 S	1672	2240	4357	6832	8539.3100	93	7320	274	25323	
8525.1002 S	56	98	81	2321	8539.3900	28	3135	83	11632	
8525.2001 S	5273	22611	15607	58487	8539.4000	18	2340	33	4531	
8525.2009 S	3648	21620	7448	47097	8539.9010	8	563	8	637	
8525.3001 S	2584	11054	7748	32936	8540.2000	S	84	564	348	2395
8525.3009 S	458	2214	1795	9075	8540.3000	S	3859	2145	7765	3968
8526.1000 S	215	6201	474	22517	8540.4100	S	66	557	199	1549
8526.9100 S	249	3870	679	8273	8540.8100	S	1218	82	4238	2878
8526.9200 S	1060	867	2830	1917	8540.8900	S	388	1040	1142	2640
8527.1102 S	10264	5079	25083	9900	8541.1000	S	2556716	2105	10591949	6775
8527.1109 S	2058	1081	9944	3955	8541.2100	S	2828425	1633	6676926	4218
8527.1900 S	9448	1548	33471	4597	8541.2900	S	440280	1947	2198320	6006
8527.2100 S	10215	8099	30222	24788	8541.3000	S	62850	534	220461	1822
8527.2900 S	1300	818	5515	3313	8541.4001	S	17512	171	26222	1667
8527.3101 S	2	5	1251	1052	8541.4009	S	593432	2219	1358670	5466
8527.3109 S	3636	4084	11347	13830	8541.5000	S	218707	584	1042148	2168
8527.3200 S	6330	364	14933	1002	8541.6000	S	81961	677	202036	2257
8527.3901 S	1816	827	7634	3492	8541.9090	S	0	534	1	1083
8527.3903 S	1128	1153	3570	3909	8542.1100	S	2094311	30893	5211874	73549
8527.3909 S	210	318	1157	12973	8542.1900	S	1350472	21403	3414301	60118
8527.9000 S	3176	3768	9711	12465	8542.2000	S	133804	7906	520940	21560
8528.1091 S	3085	4203	12352	17046	8542.8000	S	36376	754	60098	2453
8528.1092 S	3274	6025	17393	30002	8542.9000	S	0	354	1	843
8528.1093 S	4384	13311	13405	40101	8543.2000	S	190	1326	522	3573
8528.1094 S	4686	18038	15566	56860	8543.3000	S	-	-	14	2326
8528.1095 S	318	1672	701	4799	8543.8001	S	4569	1802	22018	8082
8528.1096 S	770	1319	1904	2642	8543.8002	S	3028	2317	7861	5677
8528.1098 S	3570	7346	10015	20848	8543.8009	S	66301	17278	110612	50202
8528.1099 S	461	1224	4245	11452	8543.9000	S	8	3343	17	9044
8528.2001 S	72	220	1438	2744	8544.1100	S	109	2779	107	5222
8528.2009 S	311	5040	823	6222	8544.1900	S	69	3072	123	5406
8529.1010	29	6379	72	18059	8544.2000	S	62	4823	159	11817
8529.1090	34	6012	80	14172	8544.3000	S	8	1506	26	4089
8529.9010	23	10735	48	32044	8544.4100	S	24	3761	83	12055
8529.9091	10	409	24	957	8544.4901	S	9	803	25	2319
8529.9095	25	3498	63	8589	8544.4902	S	93	3259	339	11636
8529.9096	10	4766	16	23010	8544.4903	S	10	645	37	2208
8529.9099	6	3042	26	10791	8544.4909	S	66	3611	227	12797
8530.1000	0	454	0	454	8544.5100	S	110	6691	264	16921
8530.8000	3	1592	4	4090	8544.5901	S	126	4588	279	10489
8530.9000	6	1545	16	4000	8544.5902	S	38	2022	129	4937
8531.1000	20	14571	54	28442	8544.5903	S	57	1198	87	2538
8531.2000	2	4665	4	11234	8544.5905	S	18	629	112	2687
8531.8000	9	3637	25	9628	8544.5906	S	183	3123	420	6385
8531.9000	10	6231	32	17857	8544.5909	S	154	5095	365	10817
8532.1000	3	529	14	2174	8544.6001	S	14	406	17	545

TABELL 10 (FORTS.). INNFØRSEL. VIKTIGERE VARER GRUPPERT ETTER DET HARMONISERTE SYSTEM (HS)
 IMPORTS OF PRINCIPAL COMMODITIES ACCORDING TO THE HARMONIZED SYSTEM (HS)

VARENR.	1992				VARENR.	1992			
	MARS	1992	JANUAR-MARS	1992		MARS	1992	JANUAR-MARS	1992
	MENGDE	VERDI	MENGDE	VERDI		MENGDE	VERDI	MENGDE	VERDI
	TONN	1000 KR.	TONN	1000 KR.		TONN	1000 KR.	TONN	1000 KR.
8544.6002	128	3625	168	4913	8708.9910	76	6723	223	18360
8544.6009	7	216	93	1849	8708.9990	725	51974	2019	142038
8544.7000	28	4144	44	6963	8709.1100	S 1	74	12	886
8545.1100	384	5787	1575	18164	8709.1900	S 5	7166	6	7714
8545.1901	15481	43108	36678	106788	8709.9000	4	229	28	1114
8545.1909	93	992	113	1727	8710.0000	59	22253	142	55916
8545.2000	1	608	3	1568	8711.1000	S 161	1283	390	3383
8545.9000	70	721	188	2409	8711.2000	S 64	888	141	2046
8546.1000	9	452	83	1638	8711.3000	S 46	413	144	694
8546.2001	11	1081	27	2694	8711.4000	S 95	2219	187	4169
8546.2002	0	113	1	976	8711.5000	S 82	2579	273	9187
8546.9000	14	1548	31	4239	8712.0000	S 34520	37435	87801	87488
8547.1001	11	452	31	944	8713.1000	S 593	2236	2449	8719
8547.2000	21	4335	60	11838	8713.9001	S 262	5300	558	11918
8547.9010	4	499	6	929	8713.9009	S 70	650	311	2821
8547.9090	18	1199	52	3288	8714.1900	27	3327	69	7828
8548.0000	2	3409	7	7865	8714.2000	23	5550	56	13585
KAP.85		1234190		3470977	8714.9100	12	983	38	2704
8603.1000	S -	-	2	9919	8714.9200	3	238	10	1000
8604.0000	S -	-	1	19696	8714.9300	14	1788	22	2576
8605.0000	S 1	9885	2	19794	8714.9400	18	1890	61	6211
8607.1100	44	2708	44	2708	8714.9500	9	372	26	1024
8607.1900	148	3641	301	7136	8714.9600	34	1283	60	2434
8607.2100	185	1705	321	3833	8714.9900	123	8945	317	23458
8607.9100	14	3484	21	5493	8715.0001	S 7031	1457	10171	3048
8607.9900	34	1133	56	2702	8715.0002	S 2407	1805	5674	4922
8608.0000	1	177	35	2465	8715.0003	S 671	334	1438	720
8609.0009	335	8333	1256	26910	8715.0004	S 967	562	2059	1340
KAP.86		31078		101933	8715.0009	7	684	33	2062
8701.1000	S 81	1290	81	1290	8716.1000	S 84	6070	209	14899
8701.2000	S 2	847	13	8558	8716.2000	S 49	1775	101	4659
8701.5000	S 10	232	28	885	8716.3100	S 5	1154	26	5752
8701.9001	S 1	117	86	904	8716.3900	S 296	11188	845	26045
8701.9002	S 20	2043	51	5956	8716.4000	S 96	694	289	5416
8701.9003	S 16	2656	100	13817	8716.8001	S 11786	4196	26359	9312
8701.9004	S 93	14995	245	38837	8716.8009	S 2685	813	4511	3025
8701.9005	S 48	9143	112	22113	8716.9000	S 319	11854	842	30571
8701.9009	S 5	531	11	865	KAP.87		1051152		2621298
8702.1001	S 205	55290	405	112411	8802.1200	S -	-	1	34605
8702.1002	S 15	19327	45	53353	8802.3000	S -	-	4	72652
8702.9000	S 19	2081	55	6253	8802.4000	S 2	365917	6	1081813
8703.1001	S 104	2429	280	6750	8803.1000	2	5716	8	21986
8703.2105	S 18	248	38	934	8803.2000	2	1879	4	6307
8703.2201	S 1180	50290	2607	102599	8803.3000	42	31818	117	113565
8703.2209	S 4	320	19	1015	8803.9000	1	5339	11	21958
8703.2301	S 4736	247042	13127	683706	8804.0000	0	319	1	1504
8703.2305	S 218	15932	497	38332	KAP.88		411191		1355453
8703.2309	S 48	5265	161	13953	8901.1002	B 327	22342	670	39661
8703.2401	S 34	6139	96	21521	8901.2001	B 45032	423729	45032	423729
8703.2405	S 1	200	5	848	8901.2003	B 11737	194281	16494	360281
8703.2409	S 10	2585	36	5030	8901.9002	B 60	216	34636	172966
8703.3101	S 14	611	16	670	8901.9004	B 995	2500	2071	26821
8703.3201	S 435	26567	1215	73709	8902.0002	B 500	8553	500	8553
8703.3205	S 597	40734	839	57419	8903.1000	S 2164	569	2781	819
8703.3209	S 10	1498	18	2702	8903.9101	S 41	296	45	535
8703.3301	S 189	29227	403	61140	8903.9201	S 1	201	2	923
8703.3305	S 7	1211	18	3036	8903.9901	S 134	840	224	1511
8703.3309	S 26	3985	53	6224	8903.9902	S 8	467	8	467
8703.9000	S 2	563	7	781	8903.9903	S 10	293	11	299
8704.1000	S 1	1293	8	6447	8903.9904	S 72	214	85	275
8704.2101	S 46	5509	87	11093	8903.9905	S 23	287	33	383
8704.2102	S 626	56485	1509	139235	8906.0001	S 11	580	75	2358
8704.2109	S 23	1442	49	3155	8906.0009	S -	-	7	134152
8704.2201	S 214	75817	461	170448	8907.1001	S 259	2402	997	9760
8704.2202	S 16	6034	34	13036	8907.9001	4	212	10	396
8704.2209	S 18	4092	49	8678	8907.9009	80	1014	88	1471
8704.2301	S 34	17192	76	40922	KAP.89		659122		1185783
8704.2302	S 2	1860	6	5827	9001.1000	2	7529	3	11574
8704.2309	S 10	2628	25	10516	9001.3000	S 108916	4542	311833	12867
8704.3102	S 342	26146	732	60306	9001.4000	S 73283	3977	201020	11366
8704.3201	S -	-	2	906	9001.5000	S 33192	1548	72296	3664
8705.1000	S 3	5784	6	8554	9001.9000	1	1311	5	3330
8705.2000	S -	-	1	5554	9002.1100	S 4071	3468	7164	7619
8705.3000	S 1	926	5	2540	9002.1900	S 678	331	3080	1176
8705.9000	S 12	3914	31	16987	9002.2000	0	253	1	649
8706.0091	S 12	5020	49	20169	9002.9000	1	573	2	1036
8706.0099	S 122	26	239	925	9003.1100	S 17153	2295	48442	7133
8707.1000	S 72	1119	211	2898	9003.1900	S 34793	5735	87689	15103
8707.9020	S 1	58	14	1054	9003.9000	1	514	2	1204
8707.9090	S 110	1748	342	3413	9004.1000	S 239922	4193	777715	13022
8708.1000	94	9686	298	29073	9004.9000	S 92069	1496	257326	5207
8708.2100	9	1076	16	2001	9005.1000	S 6961	1213	20005	3239
8708.2910	2	232	7	734	9005.8000	S 804	223	3245	1236
8708.2990	221	12748	639	38207	9006.3000	S 6	357	14	372
8708.3190	110	5865	217	11349	9006.4010	S 800	225	2009	520
8708.3910	11	514	22	1090	9006.4090	S 1242	918	1432	1505
8708.3990	127	6393	353	18695	9006.5110	S 968	617	5950	1667
8708.4090	57	5528	129	14075	9006.5190	S 16	217	16	217
8708.5090	10	1207	39	4138	9006.5210	S 775	504	1504	1073
8708.6090	34	2389	101	6958	9006.5310	S 13537	2733	28410	7747
8708.7010	39	809	104	2108	9006.5910	S 478	798	2362	2606
8708.7090	358	11812	856	26333	9006.5990	S 23	186	144	1266
8708.8090	71	5036	181	12991	9006.6100	S 1681	507	3183	1425
8708.9190	30	1843	64	4908	9006.6900	S 11	133	446	1250
8708.9210	4	207	9	418	9006.9110	S 5	834	10	1972
8708.9290	225	8620	599	21622	9006.9190	1	783	4	2295
8708.9390	90	5026	154	10025	9006.9900	2	396	4	1480
8708.9490	16	2335	38	6035					

TABELL 10 (FORTS.). INNFØRSEL. VIKTIGERE VARER GRUPPERT ETTER DET HARMONISERTE SYSTEM (HS)
IMPORTS OF PRINCIPAL COMMODITIES ACCORDING TO THE HARMONIZED SYSTEM (HS)

VARENR.	MARS		1992		JANUAR-MARS		1992		VARENR.	MARS		1992		JANUAR-MARS		1992	
	MENGDEN		VERDI		MENGDEN		VERDI			MENGDEN		VERDI		MENGDEN		VERDI	
	TONN	1000 KR.	TONN	1000 KR.	TONN	1000 KR.	TONN	1000 KR.		TONN	1000 KR.	TONN	1000 KR.	TONN	1000 KR.	TONN	1000 KR.
9007.2900	S	18	263	40	2216	9027.1090	S	1575	1019	5392	3883						
9007.9190		1	147	1	666	9027.2010	S	69	612	449	3999						
9007.9200		0	560	0	692	9027.2090	S	51	215	106	752						
9008.1000	S	466	448	1290	1646	9027.3010	S	70	5150	134	7609						
9008.2000	S	89	612	234	2364	9027.3090	S	18	52	87	959						
9008.3001	S	744	1662	1798	3541	9027.4010	S	27	101	128	1297						
9008.3009	S	25	31	240	825	9027.5010	S	13	369	129	2632						
9008.4000	S	27	418	29	649	9027.5090	S	23	143	110	1084						
9008.9000		2	501	17	2532	9027.8010	S	1399	4775	3763	13285						
9009.1100	S	238	2973	565	5779	9027.8090	S	1433	3643	3015	7510						
9009.1200	S	765	10361	2483	30950	9027.9000	S	8	6273	26	19848						
9009.2100	S	1072	19033	3915	55533	9028.2000	S	1207	529	3239	1546						
9009.2200	S	6	314	6	314	9028.3000	S	9751	3558	21698	10174						
9009.3000	S	192	460	675	912	9028.9000	S	1	620	5	2013						
9009.9000		95	25717	265	71160	9029.1010	S	1590	523	3234	7426						
9010.1000	S	78	3717	148	8981	9029.1090	S	4780	3414	12171	7713						
9010.2000	S	552	2118	1329	5881	9029.2020	S	1082	324	1344	850						
9010.3000		5	448	16	1210	9029.2090	S	1631	438	4193	1362						
9010.9000		11	3920	23	8322	9029.9000	S	1	566	3	4550						
9011.1000	S	7	207	21	263	9030.1000	S	34	443	138	2036						
9011.8000	S	25	961	155	4514	9030.2000	S	72	471	434	1543						
9011.9000		0	732	2	2593	9030.3100	S	4104	1764	11368	4528						
9012.1000	S	135	993	214	1422	9030.3900	S	13628	3506	30661	9606						
9013.1000		1	546	2	5689	9030.4000	S	66	979	115	2739						
9013.2000		0	769	2	3411	9030.8100	S	312	728	1225	3288						
9013.8000		3	9712	8	22787	9030.8900	S	318	4177	1125	8453						
9013.9000		1	1810	6	6379	9030.9010		0	346	1	1338						
9014.1010	S	152	4049	321	4630	9030.9090	S	1	1413	3	3291						
9014.1090		2	2303	4	3992	9031.1010	S	9	251	80	505						
9014.2010		2	5662	3	14369	9031.1090	S	98	112	522	879						
9014.2090		0	565	1	2099	9031.2010	S	49	1549	54	3758						
9014.8010	S	766	2342	1414	4444	9031.2090	S	36	232	76	506						
9014.8020	S	39	1353	207	4413	9031.4000	S	149	1551	1024	2121						
9014.8030		1	911	1	1338	9031.8010	S	2318	6908	6419	18266						
9014.8090		2	1797	3	4424	9031.8090	S	7781	6613	20936	39236						
9014.9010		5	3982	10	8583	9031.9000	S	30	17981	64	41276						
9014.9090		1	2877	6	9634	9032.1010	S	82730	2130	159147	6196						
9015.1010	S	86	664	122	1377	9032.1090	S	87269	3161	244394	10506						
9015.1090		1	348	1	493	9032.2010	S	83	232	210	267						
9015.2010		0	396	0	1188	9032.2090	S	2416	625	8480	1757						
9015.2090		1	820	1	827	9032.8100	S	213	282	458	671						
9015.3010		0	104	0	603	9032.8910	S	2683	2644	7978	11142						
9015.3090		0	244	1	826	9032.8990	S	6242	4709	17992	15129						
9015.4010		2	2350	6	7019	9032.9000	S	6	8750	18	16914						
9015.8010		0	851	2	2777	9033.0000	S	13	20068	32	38143						
9015.8090		1	3403	3	7398	KAP.90			491138		1323194						
9015.9010		3	4246	8	11918												
9015.9090		11	3482	16	5800	9101.1100	S	349	1945	1035	6615						
9016.0090		1	172	6	683	9101.1900	S	332	213	839	424						
9017.1009	S	199	321	476	784	9101.9900	S	198	341	640	720						
9017.2000		3	747	10	1800	9102.1100	S	41870	4559	109549	13490						
9017.3000		4	1244	8	2730	9102.1200	S	5192	270	26310	953						
9017.8090		13	2207	35	6100	9102.1900	S	16313	1341	52928	4468						
9017.9000		2	397	5	1123	9102.2900	S	4032	354	17031	582						
9018.1100		1	966	3	2147	9102.9100	S	31347	1991	82354	4214						
9018.1900		5	7158	19	25120	9102.9900	S	4912	561	20839	1009						
9018.2000		28	2319	60	5569	9105.1100	S	17359	644	44763	1727						
9018.3100		13	2109	46	5748	9105.2100	S	14561	705	32829	1873						
9018.3200		2	595	20	1272	9105.9100	S	5271	371	11355	1031						
9018.3900		48	10238	131	28529	9105.9900	S	2211	202	8271	736						
9018.4100		2	899	4	2441	9106.1000	S	193	635	524	1202						
9018.4900		16	6447	40	19417	9106.9000	S	3200	200	9230	750						
9018.5000		2	2219	5	5135	9107.0000	S	13891	1162	32983	2804						
9018.9000		69	30567	231	102090	9113.2000	S	0	188	1	660						
9019.1000		5	952	30	3145	9113.9000	S	1	951	2	2811						
9019.2000		10	4009	21	9529	9114.9000	S	1	273	2	970						
9020.0000		8	2928	22	8299	KAP.91			18078		51528						
9021.1100		1	1551	1	4369												
9021.1900		7	3301	17	9349	9201.1000	S	29	305	261	2698						
9021.2100		1	487	2	1277	9201.2000	S	3	521	8	822						
9021.2900		0	1303	2	4634	9202.9000	S	1562	955	3565	2134						
9021.3000		2	3677	6	9065	9203.0000	S	-	-	2	1119						
9021.4000		1	4345	3	12952	9204.1000	S	160	408	467	1628						
9021.5000		0	687	1	3439	9205.1000	S	399	903	1284	3904						
9021.9000		4	3550	18	10170	9205.9009	S	1179	728	2144	2278						
9022.1100		11	7547	28	18875	9206.0001	S	154	184	863	882						
9022.1900		0	381	1	1578	9206.0009	S	4419	365	5851	889						
9022.2909		0	518	1	1319	9207.1002	S	1953	3470	8179	9720						
9022.3001	S	6	396	25	1022	9207.1003	S	36	254	91	685						
9022.3002	S	3	347	11	770	9207.9001	S	213	432	1175	1675						
9022.9000		8	6268	15	15842	9209.3000	S	1	281	1	824						
9023.0000		16	12110	43	32193	9209.9200	S	1	267	2	947						
9024.1000		0	191	9	1904	9209.9400	S	4	508	9	1626						
9024.8000		1	463	7	2741	9209.9900	S	1	565	13	2274						
9024.9000		0	479	2	3352	KAP.92			10972		36638						
9025.1101	S	35705	240	48456	481												
9025.1109	S	41161	1400	164677	4206	9302.0000	S	475	896	944	1649						
9025.1910	S	8800	1291	42699	3054	9303.2002	S	39	206	209	641						
9025.1990	S	9054	777	23759	1862	9303.3001	S	356	349	495	547						
9025.8010	S	574	483	4608	2997	9303.3002	S	641	1439	1535	6505						
9025.8090	S	3951	822	21068	1873	9304.0000	S	1437	947	2278	1886						
9025.9000		0	462	1	999	9305.1000	S	0	206	1	569						
9026.1010	S	1225	7299	3812	17278	9305.2900	S	0	174	1	780						
9026.1090	S	3712	4561	12355	12081	9305.9010	S	11	3671	12	5212						
9026.2010	S	1841	1526	5002	4054	9305.9090	S	33	5264	37	8057						
9026.2090	S	17755	3965	31951	13179	9306.1000	S	2	332	5	769						
9026.8010	S	475	857	1422	2151	9306.2101	S	67	1226	91	1840						
9026.8090	S	1386	25120	4422	43494	9306.2109	S	5	216	5	235						
9026.9000		9	9984	27	23833	9306.2901	S	8	216	12	492						
9027.1010	S	277	2139	875	5455	9306.3000	S	102	10102	210	31152						

TABELL 10 (FORTS.). INNFØRSEL. VIKTIGERE VARER GRUPPERT ETTER DET HARMONISERTE SYSTEM (HS)
IMPORTS OF PRINCIPAL COMMODITIES ACCORDING TO THE HARMONIZED SYSTEM (HS)

VARENR.	MARS 1992		JANUAR-MARS 1992		VARENR.	MARS 1992		JANUAR-MARS 1992	
	MENGDEN		MENGDEN			MENGDEN		MENGDEN	
	TONN	1000 KR.	TONN	1000 KR.		TONN	1000 KR.	TONN	1000 KR.
9306.9000	21	283749	183	396685	9507.1000	18	4984	41	10029
KAP.93		309494		458906	9507.2000	7	1324	18	4095
9401.1009	5	2297	11	4391	9507.3000	18	2951	38	6419
9401.2003	27	2015	77	5514	9507.9000	20	3442	48	7136
9401.2008	18	1340	62	3957	9508.0000	3	238	54	2879
9401.3009	57	4026	205	11170	KAP.95		81234		242410
9401.4009	25	10535	94	3535	9603.1000	10	366	37	1512
9401.5000	91	3840	178	7178	9603.2100	14	1276	29	3353
9401.6104	268	15451	845	49636	9603.2900	25	1614	57	3828
9401.6106	409	22011	1350	72627	9603.3000	4	1030	10	2456
9401.6108	61	3125	213	10205	9603.4000	68	4774	202	15190
9401.6901	382	6996	814	15050	9603.5000	39	2146	71	4481
9401.6902	53	1811	222	6634	9603.9000	64	3465	169	9917
9401.6909	84	2490	201	6194	9606.1000	3	450	7	1144
9401.7109	25	1350	71	5405	9606.2100	2	489	4	1347
9401.7901	130	2102	255	4552	9606.2900	1	230	1	365
9401.7909	23	823	68	2148	9607.1100	1	281	5	905
9401.8009	296	5986	696	14265	9607.1900	11	1550	30	4125
9401.9001	10	241	12	321	9608.1000	24	4358	66	11361
9401.9009	180	6761	416	17943	9608.2000	16	2084	56	6853
9402.1000	11	1330	18	2278	9608.3100	2	300	8	1149
9402.9000	66	6073	177	16371	9608.3900	7	1090	11	2163
9403.1001	24	433	67	1334	9608.4000	1	390	3	994
9403.1002	65	1597	121	3739	9608.9900	1	162	6	634
9403.1009	168	4347	469	11675	9609.1000	7	704	20	1813
9403.2001	183	4413	409	10446	9609.2000	3	249	7	625
9403.2009	519	18646	1513	52299	9609.9000	11	488	25	1256
9403.3000	640	23746	1972	71360	9610.0000	20	683	60	2310
9403.4000	1129	24660	3104	66317	9611.0000	6	1261	16	3189
9403.5000	319	8636	1131	30212	9612.1000	S 261488	6011	752974	15245
9403.6001	314	3740	756	8646	9613.1000	31	3106	59	5751
9403.6002	36	1160	145	3896	9613.2000	1	353	4	1037
9403.6003	735	16944	1987	43046	9613.8000	2	387	2	711
9403.6009	1594	54766	4581	153664	9615.1100	2	481	7	1498
9403.7000	254	5430	632	12610	9615.1900	4	1135	8	2714
9403.8000	75	2630	186	5773	9615.9090	3	404	4	651
9403.9000	898	18116	2881	54178	9617.0000	87	5183	273	15459
9404.1000	33	1517	61	2783	9618.0010	3	670	9	1977
9404.2109	34	1808	98	4999	9618.0090	7	781	18	1919
9404.2900	65	2337	177	7373	KAP.96		49521		132590
9404.3000	S 17729	1420	28233	3028	9701.1000	2	1854	7	5844
9404.9001	8	1026	45	4857	9701.9000	1	225	1	370
9404.9004	35	2797	109	8888	9702.0000	1	1027	5	6554
9404.9006	220	13054	426	26804	9703.0000	4	984	7	2147
9405.1000	219	17826	684	55378	9705.0000	0	565	6	36111
9405.2000	106	9038	262	21799	9706.0000	3	623	10	2034
9405.3000	2	238	2	323	KAP.97		5312		53353
9405.4000	215	19376	527	48767					
9405.5000	82	3697	189	9759					
9405.6000	25	2086	72	7555					
9405.9100	23	1063	48	2928					
9405.9200	15	1311	66	4924					
9405.9900	113	10850	299	27505					
9406.0010	7	90	31	633					
9406.0021	144	1854	259	3127					
9406.0029	121	960	368	2822					
9406.0091	45	1397	705	55455					
9406.0099	43	2259	454	27661					
KAP.94		376757		1118441					
9501.0000	46	1350	139	4945					
9502.1000	27	2220	83	6530					
9502.9100	9	966	40	2911					
9503.1000	1	291	5	2372					
9503.2000	3	626	14	2625					
9503.3000	35	4215	130	14403					
9503.4100	18	1796	43	3859					
9503.4900	13	944	38	2754					
9503.6000	13	675	33	1546					
9503.7000	22	1015	69	3086					
9503.8000	8	765	35	1881					
9503.9000	341	14797	965	44176					
9504.1000	6	3398	72	21189					
9504.2000	9	383	28	1289					
9504.3000	22	3800	75	11312					
9504.4000	S 124210	848	249842	1527					
9504.9000	102	5491	287	14362					
9505.1000	8	579	25	2039					
9505.9000	34	3168	138	11128					
9506.1101	P 1666	1086	6122	3120					
9506.1103	P 8370	1945	56343	10190					
9506.1200	2	297	15	2221					
9506.1901	P 1032	144	18089	863					
9506.1909	1	189	18	1335					
9506.2100	S 887	516	896	539					
9506.2900	33	1718	41	2523					
9506.3100	2	321	4	771					
9506.3200	2	232	4	465					
9506.3900	5	548	9	959					
9506.5100	2	685	4	1389					
9506.5900	4	317	9	733					
9506.6100	10	627	13	993					
9506.6200	39	2215	73	4852					
9506.6901	5	209	6	324					
9506.6909	19	942	44	3344					
9506.7000	P 748	95	10259	1427					
9506.9100	74	2744	204	7368					
9506.9902	1	284	2	447					
9506.9909	212	5218	388	11470					

TABELL 11 (FORTS.). UTFØRSEL. VIKTIGERE VARER GRUPPERT ETTER DET HARMONISERTE SYSTEM (HS)
 EXPORTS OF PRINCIPAL COMMODITIES ACCORDING TO THE HARMONIZED SYSTEM (HS)

VARENR.	MARS 1992		JANUAR-MARS 1992		VARENR.	MARS 1992		JANUAR-MARS 1992	
	MENGDEN		MENGDEN			MENGDEN		MENGDEN	
	TONN	1000 KR.	TONN	1000 KR.		TONN	1000 KR.	TONN	1000 KR.
0511.9990	45	403	98	806	2007.9990	56	508	159	1379
KAP.05		8802		15203	2008.1190	38	621	81	1317
					KAP.20		9442		24703
0601.2000	16	844	32	1662	2102.3000	13	289	23	477
0602.9905	10	403	31	1298	2103.9001	94	830	262	2353
0604.1000	9	273	33	1034	2103.9009	21	755	53	1865
KAP.06		1614		4158	2104.1040	12	502	42	1569
KAP.07		123		502	2104.1050	4	167	30	786
KAP.08		358		1123	2104.1090	32	918	112	3047
KAP.09		324		1177	2105.0010	11	472	23	702
KAP.10		40		199	2105.0020	30	422	38	594
KAP.11		299		740	2106.9030	13	627	16	738
1212.2000	434	1852	903	3857	2106.9041	29	960	89	2629
KAP.12		2005		4425	2106.9099	266	4710	918	15663
KAP.13		-		448	KAP.21		10958		31534
KAP.14		-		39	2201.9001 TL	221	801	611	2203
1504.1091	83	1000	227	4146	2202.1000 TL	270	940	545	1999
1504.1092	69	529	161	1056	2203.0002 TL	130	865	215	1437
1504.1093	36	494	64	1390	2204.2109 TL	15	790	34	1545
1504.1099	26	1056	47	2104	2207.1000 TL	3516	8305	5565	13895
1504.2020	5766	13618	11384	27012	2208.2000 TL	3	289	6	690
1507.9000	182	910	498	2579	2208.3000 TL	30	1322	70	3029
1511.9010	80	283	133	456	2208.9003 TL	32	672	172	4919
1516.1010	2299	7534	11392	46139	2208.9009 TL	17	608	22	781
1516.1090	72	312	165	655	KAP.22		15295		32482
1516.2090	187	917	680	2482	2301.2000	21087	74631	37212	130523
1517.1001	258	1748	758	5049	2304.0000	12711	17608	45123	62353
1517.1002	183	1323	380	2760	2309.9091	1611	13716	3336	28578
1519.1100	450	1944	1547	6697	KAP.23		106021		222367
1519.1300	1121	3955	2929	10476	2401.1000	3	203	4	267
1519.1900	1066	4238	3473	12898	2401.3000	217	232	218	245
1519.2001	29	440	243	1293	2402.2002	5	787	12	2015
1520.1000	55	201	178	555	2403.1000	31	3760	105	12679
1522.0090	703	446	1035	820	KAP.24		5294		16409
KAP.15		41178		129400	2501.0009	155	210	549	802
1601.0000	27	1369	78	3554	2504.1000	565	1737	565	1737
1602.2000	13	224	37	687	2506.2100	6518	717	13106	1442
1602.4100	24	354	24	373	2511.1000	383	518	1068	1466
1602.5000	15	222	88	1374	2514.0000	1639	2481	2983	6427
1604.1100	89	6160	237	15965	2515.1100	319	1687	1369	5643
1604.1205	74	630	334	2851	2516.1100	8658	25677	21854	54449
1604.1206	115	1221	309	2891	2516.1200	71	256	325	922
1604.1301	245	9141	936	35386	2516.2200	-	-	394	1519
1604.1500	457	5559	538	6415	2516.9001	7970	21400	20091	55130
1604.1902	552	15579	1934	53020	2516.9009	-	-	11226	618
1604.1903	196	4732	613	14525	2517.1000	524034	24475	1292195	59621
1604.1905	36	879	152	3591	2517.4100	5520	880	12707	2063
1604.1909	194	5406	332	8949	2517.4900	204856	12888	637764	35779
1604.2001	47	793	153	2993	2518.1001	2000	264	11525	1033
1604.2004	177	4626	481	11955	2518.1002	9348	2553	23404	7386
1604.2005	30	504	68	1022	2519.9000	106	228	461	1045
1604.2006	433	9024	516	11259	2521.0000	5741	876	25055	3977
1604.2009	29	1261	72	2809	2523.1000	-	-	21000	5577
1604.3002	50	1423	132	4354	2523.2900	2164	785	3145	1614
1605.1000	8	298	16	537	2525.2000	141	605	462	1974
1605.2001	877	39526	2477	104601	2526.2000	2794	3728	8549	11646
1605.2002	24	2360	50	5130	2529.1000	7503	2441	16900	6529
1605.2009	154	7941	490	26967	2529.3000	29594	15216	87905	43099
1605.9000	25	920	61	2612	KAP.25		119925		313318
KAP.16		120671		325634	2601.1100	145135	16610	329401	38641
1704.9001	29	537	73	1228	2601.1200	67226	15078	357028	79667
1704.9002	10	258	49	1285	2603.0000	-	-	13784	39646
1704.9003	165	4741	439	11487	2604.0000	5960	16938	9060	26818
1704.9009	130	2583	227	4387	2607.0000	-	-	1378	1250
KAP.17		8374		19009	2608.0000	-	-	1999	3893
1803.2000	23	451	23	451	2614.0000	11049	4105	77415	29859
1806.1000	7	132	35	622	2619.0000	:	34432	:	36083
1806.3100	98	2931	334	9949	2620.3000	26	68	1045	2133
1806.3200	86	2674	158	5090	2620.4000	669	1163	1845	2553
1806.9010	237	5041	767	15969	2620.9000	126	7041	349	8444
1806.9090	4	56	76	3077	2621.0000	4628	5121	12090	12846
KAP.18		11290		35706	KAP.26		100694		282416
1904.1009	18	262	30	460	2701.1100	741	:	3003	:
1905.1000	77	1349	214	3303	2703.0001	2408	783	6308	2662
1905.3001	69	1234	155	2435	2707.1000	2200	2713	10871	14287
1905.3002	75	2022	190	4832	2709.0000	8588046	7350738	23027818	19368383
1905.9001	150	3135	393	7000	2710.0012 U	147962	144149	430946	413370
1905.9003	131	1888	439	5782	2710.0016 U	150728	122884	454903	376729
1905.9005	67	1644	151	3690	2710.0021 U	42460	37673	84694	75846
1905.9009	352	4961	593	8262	2710.0026 U	314592	264956	1081500	940164
KAP.19		16737		36412	2710.0027 U	-	-	2277	1744
2005.1000	23	766	56	1854	2710.0029 U	56139	40214	180350	136377
2005.2009	170	2410	453	6340	2710.0091 U	101347	47650	502366	301200
2005.9000	131	1658	326	4450	2710.0093 U	35007	18106	35008	18112
2007.9190	67	317	157	1120	2710.0095	59	1500	206	2981
2007.9910	164	1383	543	4472	2710.0099	317	2421	858	6769
					2711.1200	90473	109024	237032	328096
					2711.1300	41011	50707	116864	165831
					2711.1900	2470	1047	8720	2859
					2711.2100 TU	2320575	1402770	6968696	4033987
					2712.9000	433	915	1129	2836
					2713.1100	11349	8742	29734	23573
					2716.0000	2(1)663845	50660	887409	74013

(1) MÅNED GJELDER FEBRUAR, HITIL I ÅR GJELDER JANUAR - FEBRUAR.

TABELL 11 (FORTS.). UTFØRSEL. VIKTIGERE VARER GRUPPERT ETTER DET HARMONISERTE SYSTEM (HS)
EXPORTS OF PRINCIPAL COMMODITIES ACCORDING TO THE HARMONIZED SYSTEM (HS)

VARENDR.	1992				VARENDR.	1992			
	MARS		JANUAR-MARS			MARS		JANUAR-MARS	
	MENGDE	VERDI	MENGDE	VERDI		MENGDE	VERDI	MENGDE	VERDI
	TONN	1000 KR.	TONN	1000 KR.		TONN	1000 KR.	TONN	1000 KR.
KAP.27		9659528		26298214	3304.1000	1	1309	4	3308
					3304.9910	25	1711	131	9255
2802.0000	1223	563	1223	563	3305.1000	29	470	72	1051
2804.4000	39	310	245	999	3305.9000	8	288	39	1022
2804.6100	1	2293	2	6465	3307.9000	9	424	16	743
2804.6900	6344	48234	16015	118954	KAP.33		6002		19841
2806.1000	3491	485	12529	1925					
2807.0000	:	1067	:	5781	3401.1110	26	828	64	1961
2808.0000	:	-	:	894	3401.2090	24	417	26	435
2811.2100	893	348	6115	3022	3402.1100	3048	19326	9411	58725
2811.2200	5970	3705	15340	13124	3402.1300	301	2341	791	5963
2811.2900	500	108	3843	901	3402.1900	150	1090	402	2920
2815.1200	:	5550	:	37226	3402.2011	70	303	179	759
2817.0010	358	1322	1043	3814	3402.2019	725	4562	2543	15592
2821.1000	261	1368	926	4621	3402.2090	34	464	105	1396
2823.0000	539	7056	11405	28128	3402.9019	73	642	163	1382
2825.5000	458	7870	1576	26010	3402.9090	542	4050	2015	14596
2826.1200	:	-	:	976	3403.1900	16	348	40	870
2826.9000	0	224	0	286	3403.9900	12	416	32	942
2827.3100	-	-	76	613	3405.9000	3	220	18	1507
2827.3300	926	240	2923	665	3406.0000	166	4008	350	8014
2829.1100	1950	6114	6920	21287	KAP.34		39798		117857
2833.2900	2179	448	9282	1752					
2834.2900	:	2186	:	10528	3501.1000	188	4070	441	9244
2835.2900	307	3080	744	7559	3506.9100	33	514	65	972
2836.1000	:	241	:	1459	3507.9000	17	521	41	1294
2840.2000	16	273	45	711	KAP.35		5495		12596
2841.2000	65	:	289	:					
2844.4000	0	618	0	1249	3601.0010	:	2361	:	5252
2846.9000	0	145	1	837	3602.0000	:	8774	:	29385
2849.1000	8091	:	23179	:	3603.0010	3	570	6	1103
2849.2000	6162	42103	15931	108776	3604.9000	0	351	1	1839
KAP.28		161764		483874	KAP.36		12096		38033
2901.2990	2	99	7	634	3702.3100	2	427	2	554
2903.2100	:	11254	:	145442	3702.3900	1	634	2	1129
2905.2200	0	174	0	678	3702.5400	1	337	2	586
2905.4900	6	267	18	774	3704.0000	4	662	13	1986
2909.1100	8	145	46	854	3705.1000	0	722	0	730
2912.2900	35	443	124	1584	3705.9090	0	313	1	998
2912.4100	:	5146	:	21266	3706.9000	-	-	1	701
2912.4900	0	45	12	1386	3707.9000	10	535	12	705
2915.2100	575	1642	1837	5426	KAP.37		4046		9781
2915.2400	335	1978	659	3879					
2915.6020	0	614	0	614	3801.3000	5977	16320	11848	32412
2915.7020	143	1671	327	3867	3802.9000	742	1528	4789	12014
2915.9090	150	1626	409	4901	3803.0009	809	2318	2103	5973
2916.1990	12	117	46	9533	3804.0000	20900	20465	57119	53002
2917.3990	12	4040	33	10829	3806.1000	208	827	670	2765
2918.1510	-	-	6	930	3806.9000	965	3905	2081	8414
2922.1909	73	10087	135	19026	3807.0002	3116	3068	6116	6020
2922.5000	1	225	2	440	3808.2000	58	1015	404	6436
2923.2000	144	409	311	906	3808.3000	17	298	42	685
2924.2900	69	61873	168	187763	3808.9000	14	542	54	1970
2926.2000	:	7172	:	23963	3809.9200	318	1267	988	3985
2926.9000	:	528	:	1002	3810.1010	85	540	342	2025
2933.2900	2	202	4	444	3811.2900	6	294	8	435
2933.3902	0	240	0	240	3811.9000	289	3029	541	5556
2936.2900	7	979	7	989	3813.0000	8	185	140	4986
2939.1000	-	-	0	699	3814.0000	250	1115	691	3850
2941.9000	530	17241	1317	45110	3815.9000	116	1172	482	4081
KAP.29		129807		500517	3816.0000	1824	1504	3987	4077
					3819.0000	16	342	20	374
3002.3900	0	356	1	422	3820.0000	130	940	405	3019
3002.9000	4	14909	15	39558	3822.0000	4	4996	10	13683
3003.9000	856	12254	2180	33779	3823.5000	86	256	233	632
3004.3900	69	10335	190	23161	3823.9001	15	286	30	556
3004.5000	57	4956	193	15213	3823.9003	765	373	2888	1524
3004.9009	12	6680	50	16605	3823.9009	70323	39093	198005	108539
3005.1000	10	1298	25	3089	KAP.38		106373		289998
3005.9002	2	350	3	699					
3005.9009	1	351	2	498	3901.1000	10078	48414	30872	151453
3006.2000	0	243	0	553	3901.2009	5593	32411	22368	131179
3006.3000	29	44524	82	115359	3901.9000	9	158	37	799
KAP.30		96548		250631	3902.1009	3861	18411	14290	70890
					3902.3000	2460	13191	7771	40908
3101.0000	71	1383	113	2461	3903.1100	1088	9659	3391	30061
3102.1000	:	94	:	1028	3903.1909	2	8	16	1165
3102.2100	-	-	1805	672	3904.1000	:	25240	:	75175
3102.3000	:	1265	:	8072	3904.2100	:	2129	:	3803
3102.6000	:	33551	:	94885	3904.2200	:	1188	:	3601
3105.2000	:	95329	:	375527	3904.6100	0	54	0	788
3105.5100	:	6405	:	26510	3905.1100	870	5207	2338	13924
KAP.31		138027		509156	3905.2000	45	882	136	2804
					3906.9000	221	4121	643	10801
3204.1700	16	542	50	2590	3907.3000	24	803	68	2309
3206.1000	:	13198	:	68587	3907.5000	292	2775	967	8780
3208.1000	340	6917	950	18507	3907.9100	:	27990	:	77155
3208.2000	237	4270	586	11794	3907.9909	265	8939	713	25004
3208.9000	400	9430	1121	25928	3908.1000	22	220	33	423
3209.1000	132	1877	312	4356	3908.9000	10	212	56	913
3209.9000	163	2739	543	9648	3909.1000	1329	7238	3553	19622
3214.1005	9	409	58	1526	3909.2000	1451	16991	3797	42070
3214.1006	81	828	222	2241	3909.3000	231	3157	527	6647
3214.9000	63	164	164	1576	3909.4009	321	4406	802	10173
3215.1100	17	349	54	938	3909.5001	4	154	17	642
3215.1900	92	2886	280	7945	3909.5009	22	983	72	3132
KAP.32		44405		157987	3910.0000	36	1825	87	4136
					3915.9000	173	469	417	1407
3302.1090	67	779	168	2109	3916.2000	7	202	22	590

TABELL 11 (FORTS.). UTFØRSEL. VIKTIGERE VARER GRUPPERT ETTER DET HARMONISERTE SYSTEM (HS)
 EXPORTS OF PRINCIPAL COMMODITIES ACCORDING TO THE HARMONIZED SYSTEM (HS)

VARENR.	MARS 1992		JANUAR-MARS 1992		VARENR.	MARS 1992		JANUAR-MARS 1992		
	MENGDE	VERDI	MENGDE	VERDI		MENGDE	VERDI	MENGDE	VERDI	
	TONN	1000 KR.	TONN	1000 KR.		TONN	1000 KR.	TONN	1000 KR.	
3916.9090	13	569	48	2045	4403.2006	U	31356	9499	82341	25118
3917.1000	4	824	5	920	4403.2009	U	4299	1213	8063	2745
3917.2100	244	3273	426	5709	4403.9901	U	949	418	2149	986
3917.2300	200	2062	653	6730	4404.1000		792	2131	1480	4056
3917.2990	107	2535	253	5980	4407.1001	U	566	756	1395	2440
3917.3190	48	814	103	1677	4407.1002	U	2243	3433	5806	8273
3917.3900	9	201	49	925	4407.1003	U	7140	9970	17684	24795
3917.4000	83	2996	189	7128	4407.1004	U	58035	76214	158966	209124
3918.1009	317	2111	774	5558	4407.1008	U	569	903	1310	2115
3919.9010	22	331	149	2251	4407.1009	U	8012	12448	16232	24868
3919.9090	7	471	25	929	4409.1010	V	1319	267	2066	443
3920.1000	603	9554	1594	21751	4409.1020		36	1043	97	2315
3920.2000	23	647	69	2185	4409.1091	U	372	945	1134	3187
3920.3000	44	643	204	2802	4409.1092	U	2992	5371	7148	12893
3920.4100	1176	13107	3398	38978	4409.2020		4	258	53	1628
3920.4200	959	13214	2434	34541	4409.2090		47	577	54	806
3920.5900	5	205	27	947	4410.1001	U	5419	5522	16945	17829
3920.9200	59	2822	136	6368	4410.1002	U	3160	4130	10222	13980
3920.9900	5	559	12	1584	4410.1003	U	2315	6580	6502	16880
3921.1109	242	5641	620	13814	4410.1009	U	1605	2148	5320	6293
3921.1309	33	316	81	731	4411.1100		259	661	769	1999
3921.1419	17	293	35	593	4411.1900		722	3111	1574	7655
3921.9020	152	4567	365	11093	4411.2900		41	202	153	1066
3921.9090	2	279	8	461	4411.3900		69	317	92	386
3922.9000	18	2639	30	4204	4411.9100		225	660	452	1323
3923.1004	187	5950	521	16036	4411.9900		671	2065	1798	5715
3923.1006	315	6688	844	17787	4412.1109	U	28	293	28	293
3923.2110	145	2261	477	7240	4412.1201	U	122	1556	252	3262
3923.2190	143	1868	393	5611	4412.1209	U	48	666	90	1188
3923.2990	45	1350	116	3932	4412.9900	U	-	-	236	2206
3923.3001	283	5257	852	15605	4415.1000		122	340	142	490
3923.3002	144	4463	396	12272	4415.2000		155	472	438	1286
3923.5000	53	1185	128	2676	4416.0090		59	520	72	635
3923.9002	5	336	5	336	4418.1001	S	8696	13324	23465	34462
3923.9004	16	447	54	1787	4418.1002	S	2996	2949	5035	6545
3923.9006	31	847	73	2331	4418.2003	S	224	543	551	1364
3924.1001	4	359	20	1504	4418.2004	S	1091	2994	2550	7128
3924.1009	40	2693	106	4875	4418.2005	S	2961	2299	8672	6957
3924.9009	15	772	38	1521	4418.2006	S	3838	1894	10580	5571
3925.1000	55	1574	106	4104	4418.2009		5	147	61	1527
3925.2009	3	375	7	711	4418.3000	V	116680	24075	304401	62007
3925.3000	14	283	24	495	4418.9001		421	4076	1401	13606
3925.9009	13	611	34	1321	4418.9002	S	728	2605	1962	7574
3926.1000	304	5592	715	13233	4418.9005	S	35	734	46	962
3926.2000	2	145	21	1416	4418.9007		454	5833	1252	15384
3926.3000	56	1625	143	4353	4418.9009		299	3259	892	10051
3926.9030	5	258	5	260	4421.9009		28	2255	61	6538
3926.9091	11	646	21	1210	KAP.44			244212		646167
3926.9094	31	912	115	3352						
3926.9098	469	13496	1133	34081	4504.1001		6	359	6	359
KAP.39		401078		1169250	KAP.45			359		434
4005.1090	17	228	147	1687	KAP.46			143		265
4006.9020	1	295	1	312						
4009.3000	45	2638	85	5351	4701.0000		16131	36580	46462	103490
4009.5000	3	403	9	906	4702.0000		9850	45710	20798	97718
4010.9100	146	3618	593	13569	4703.2100		5880		21779	:
4011.1000	S	7277	2022	64058	4703.2900		7155		26682	:
4011.2000	S	423	388	714	4704.1100		1084	309	2174	684
4011.9110	S	2	35	129	4704.2100		11307	44595	17010	66463
4011.9910	S	10	99	40	4705.0000		3311	7660	9352	21618
4012.2000	26	444	87	957	4707.1000		630	645	2347	3976
4013.1000	23	2144	72	6786	4707.3000		4192	1989	10913	5277
4016.9100	9	299	26	990	4707.9000		3696	2142	11067	5918
4016.9300	66	3002	154	7113	KAP.47			179800		459596
4016.9500	0	402	5	1169						
4016.9900	5	741	13	1922	4801.0000		76667		196694	:
KAP.40		18077		63970	4802.2000		22	1666	36	2695
					4802.4000		1227	6148	3343	16775
4101.1000	20	312	62	957	4802.5200		2142	13539	5870	37279
4101.2100	750	11623	1926	28898	4802.6000		14584	65533	49632	223522
4101.2900	96	827	202	2149	4803.0009		909	5869	3376	21802
4102.1000	339	4934	1169	15871	4804.1100		3928	11637	16228	46978
4102.2900	23	451	165	2511	4804.1900		4318	21384	12780	63669
4103.9001	24	255	40	399	4804.2100		4033	16132	7783	31920
4104.1020	51	8187	115	18412	4804.3100		197	803	698	3272
4104.3110	52	7306	151	20951	4804.3900		970	6131	3561	23709
4105.2010	1	436	2	811	4804.4200		247	1833	1360	10314
4110.0000	27	315	119	891	4804.5100		11	90	229	1639
KAP.41		34730		92687	4804.5200		548	3924	1550	12347
					4805.1000		2254		7594	:
4202.9209	S	7282	416	9894	4805.2200		-	-	99	689
4203.1001	S	88	84	1043	4805.3000		1322	10084	3895	29470
4203.1005	S	524	518	1828	4805.6000		1744	8349	5083	24374
KAP.42			2010	5745	4805.7000		151	445	307	928
					4805.8000		1555	5360	6135	19532
4301.1000	S	39486	3945	211155	4806.2000		1859	17685	5284	53260
4301.6001	S	39885	11954	115676	4807.9900		71	348	223	1212
4301.6002	S	36214	10853	111506	4808.1000		4117	10910	8986	23642
4301.6009	S	54520	16325	54950	4810.2900		1003	5938	2491	14918
4301.7000	S	291	139	2059	4810.3900		-	-	51	773
4302.1901	3	301	6	637	4810.9100		1905	10682	4889	28869
4303.1001	S	61	626	141	4811.3100		2532	18601	6033	44938
KAP.43			44589		4811.3900		282	3498	1035	10881
					4811.4000		21	592	44	1254
4401.2101	U	6926	2213	18586	4811.9001		7	202	22	764
4402.0000	U	1203	1000	2394	4811.9005		53	892	129	2203
4403.1000	U	190	467	435	4811.9009		12	492	26	1111
4403.2001	U	21934	10674	33818	4814.3000		4	244	10	726
4403.2005	U	22577	6612	79461	4817.1000		151	3323	406	8759

TABELL 11 (FORTS.). UTFØRSEL. VIKTIGERE VARER GRUPPERT ETTER DET HARMONISERTE SYSTEM (HS)
 EXPORTS OF PRINCIPAL COMMODITIES ACCORDING TO THE HARMONIZED SYSTEM (HS)

VARENR.	MARS	1992	JANUAR-MARS	1992	VARENR.	MARS	1992	JANUAR-MARS	1992
	MENNGDE	VERDI	MENNGDE	VERDI		MENNGDE	VERDI	MENNGDE	VERDI
4818.1000	560	4417	1716	13438	5902.1000	-	-	15	648
4818.2000	6	246	20	811	5903.1099	81	3657	233	9840
4818.3000	6	136	51	1151	5903.2090	71	13126	162	30704
4818.4000	287	7422	803	20963	5903.9090	14	855	50	2479
4819.1000	157	2242	472	7787	5907.0090	0	244	1	547
4819.2001	256	1878	739	5789	5909.0000	8	1331	17	2583
4819.2009	174	2720	375	5972	5911.3200	5	5903	12	14662
4819.3000	100	855	492	3697	5911.9009	4	469	10	1182
4819.5091	572	6588	949	11629	KAP.59		25992		63775
4819.5099	394	4833	1072	14385					
4820.1000	11	286	29	584	6001.1000	8	640	19	1598
4820.3000	7	178	104	1876	6001.2290	15	1913	37	4701
4820.9000	13	344	42	805	6001.9200	22	1710	51	4073
4821.1000	59	2754	128	6317	KAP.60		4482		11214
4821.9000	7	339	17	932					
4823.4000	3	184	10	715	6104.6200	S	4790	351	10174
4823.7001	61	905	282	4272	6104.6300	S	5798	620	13585
4823.7009	491	6962	1339	20000	6106.1000	S	419	35	9109
4823.9003	72	403	226	1288	6107.9900	S	2351	255	6886
4823.9009	981	1535	2403	4591	6108.2100	S	21205	214	59567
KAP.48		559303		1568246	6109.1000	S	35224	762	80871
4901.1001	4	292	32	1224	6109.9010	S	5306	379	18114
4901.1009	13	1346	70	3774	6110.1000	S	13744	2084	30966
4901.9901	4	635	11	1697	6110.2000	S	25471	1890	64439
4901.9902	534	9698	1496	27325	6110.3000	S	4316	405	10105
4902.9000	0	45	43	901	6112.1200	S	5979	756	8980
4906.0000	0	386	0	937	6113.0011	S	-	-	387
4909.0000	4	219	16	754	6113.0090		4	2551	4
4911.1090	136	4664	355	10754	6114.3000		9	1871	39
4911.9110	5	388	9	670	6114.9000		1	200	1
4911.9190	31	2524	76	8330	6115.1190	S	138076	1891	343290
4911.9909	43	1534	66	5216	6115.2030	P	82352	218	108654
KAP.49		22031		63670	6115.9190	P	10511	247	21973
KAP.50		2		4	6115.9290	P	110100	417	450755
					6116.1091	P	21050	228	43740
					KAP.61		17462		49338
5101.1100	179	986	443	2712	6201.1900	S	2201	1017	7129
5101.1900	46	276	268	1579	6201.9300	S	1413	364	3686
5101.2100	31	287	120	1217	6203.1100	S	181	162	802
5106.1000	17	960	34	2097	6203.1200	S	1569	307	1830
5106.2000	13	745	30	1686	6203.3300	S	1102	204	4926
5107.1000	4	295	12	944	6203.4209	S	12075	785	41651
5109.1001	11	938	29	2822	6203.4309	S	2968	565	6091
5109.1002	4	477	18	2249	6204.3300	S	1833	370	2690
5109.9000	27	2641	60	6716	6204.3900	S	896	165	3561
5111.1900	1	209	3	478	6204.4900	S	656	206	1465
5111.3000	5	848	35	5234	6204.5900	S	1268	209	3700
KAP.51		8794		28029	6204.6209	S	10268	993	36289
5205.1100	44	711	126	2077	6204.6309	S	4544	530	6951
5205.1200	36	677	104	1965	6205.2000	S	1311	102	10613
5207.1000	5	625	15	2017	6206.4000	S	4627	380	9695
5208.1900	25	492	25	516	6207.9100	S	2470	119	10783
5208.5200	7	866	26	2828	6210.4000	S	540	516	2264
5209.2200	3	393	8	932	6211.3200	S	2485	203	10883
5209.2900	4	261	11	676	6211.3300	S	7325	1531	21086
5209.3100	1	131	8	1092	6211.4300	S	1358	293	2185
5209.3200	15	1453	49	4281	6217.1010	P	3582	209	4032
5209.3900	10	1122	44	5128	6217.9000		2	208	7
5211.3200	56	4489	155	11374	KAP.62		12896		42144
KAP.52		12712		37643	6301.2000		3	480	5
5308.2000	19	336	36	643	6302.2100		21	2209	47
KAP.53		351		668	6303.9290		2	215	3
5406.1000	5	479	12	1244	6304.9100		2	506	5
5407.1000	8	287	11	437	6305.3190		8	213	15
5407.2000	5	205	11	436	6306.1200		2	275	4
5407.4200	20	2230	41	5230	6306.2201	S	298	497	500
5407.7200	42	2175	77	3984	6306.2900	S	857	4679	857
5407.8200	5	414	10	837	6307.1020		83	2232	247
KAP.54		6093		13753	6307.2090		3	742	4
					6307.9090		4	1223	11
					6309.0000		158	532	351
					KAP.63		15325		29660
5507.0000	38	669	66	1158					
5511.1000	4	279	9	720	6401.1090	P	3407	316	12304
5512.1910	2	246	5	496	6401.9210	P	1904	167	9404
5512.1990	2	160	8	610	6401.9290	P	20316	1136	54728
5513.2900	3	421	6	685	6402.3090	P	10	2	4475
5515.1390	3	117	9	1156	6402.9990	P	1219	100	15948
5516.1200	2	237	2	241	6403.1100	P	542	244	2082
KAP.55		2954		8287	6403.1900	P	3170	1004	11115
5601.1010	90	6460	322	22452	6403.4000	P	85	18	4761
5601.2100	32	1166	85	3015	6403.5900	P	2675	328	5922
5603.0000	8	447	95	1062	6403.9100	P	5790	570	10733
5607.4100	27	444	52	869	6403.9900	P	62688	5049	129263
5607.4900	88	2160	222	5473	6404.1100	P	5831	440	42445
5607.5000	116	2823	364	8170	6404.1900	P	22165	1548	49331
5607.9090	16	1498	44	4224	6404.2000	P	11146	851	18629
5608.1100	103	6750	190	12304	6405.1010	P	4531	453	11086
5608.1900	8	373	23	1469	6405.1090	P	102	9	7747
5608.9090	11	1134	16	1500	6406.9909		3	207	6
KAP.56		23541		61526	KAP.64		12996		35192
5701.1000	0	101	2	990	6506.1000	S	28556	2502	60894
KAP.57		424		1852	6506.9900	S	3139	177	23007
					KAP.65		2784		7151
5806.3200	1	235	3	623	KAP.66		28		122
KAP.58		532		1520					

TABELL 11 (FORTS.). UTFØRSEL. VIKTIGERE VARER GRUPPERT ETTER DET HARMONISERTE SYSTEM (HS)
 EXPORTS OF PRINCIPAL COMMODITIES ACCORDING TO THE HARMONIZED SYSTEM (HS)

VARENR.	MARS 1992		JANUAR-MARS 1992		VARENR.	MARS 1992		JANUAR-MARS 1992	
	MENGDE	VERDI	MENGDE	VERDI		MENGDE	VERDI	MENGDE	VERDI
	TONN	1000 KR.	TONN	1000 KR.		TONN	1000 KR.	TONN	1000 KR.
6702.9000	3	419	5	784	7209.4300	117	425	318	1224
KAP.67		444		869	7210.1100	618	2449	691	2766
6802.2300	72	614	82	765	7210.1200	10143	51264	27556	138070
6802.2900	96	967	352	4061	7210.2000	59	367	64	405
6802.9300	114	683	180	1212	7210.3900	96	470	192	957
6802.9900	25	335	51	559	7210.4100	24	213	53	510
6803.0000	559	885	2536	4664	7210.4900	462	2098	1215	5729
6804.1091	5	94	96	1433	7210.7000	23	205	25	219
6804.2200	4	243	17	831	7210.9000	114	559	239	1084
6805.2000	142	880	409	8899	7211.1100	1148	5159	1805	7921
6806.1000	183	1188	505	3368	7211.2200	86	347	271	1150
6806.2000	78	384	283	1339	7211.4100	534	2897	1487	6737
6806.9000	30	271	171	1354	7212.1000	223	1334	1062	6125
6807.1000	232	1179	584	2527	7212.2100	233	1116	745	3527
6807.9000	884	2902	1642	5184	7212.2900	53	296	116	643
6808.0000	447	786	692	1236	7212.3000	823	4133	1685	8315
6809.1100	16266	20025	47970	60025	7212.4000	64	710	110	1075
6809.1900	174	1486	436	3663	7212.5000	121	624	292	1419
6810.1102	393	204	401	241	7214.1020	10	245	21	319
6810.1909	215	242	218	250	7214.2020	11095	20404	43481	78633
6810.9102	7212	13132	19694	34373	7214.2090	1587	2495	8281	13166
6810.9103	1701	2404	2671	3734	7214.4010	58	253	1959	3111
6810.9104	V 10475	2842	30251	8029	7216.1090	61	342	106	641
6810.9105	120	237	372	637	7216.2190	55	233	173	761
6810.9108	1631	2553	4448	6537	7216.3290	111	439	255	1066
6810.9901	S 64139	203	140995	526	7216.3390	6281	15978	19470	50567
6814.1000	0	1	10	1191	7216.4090	1397	6396	2960	13579
6815.2000	269	3606	1041	14681	7216.5090	2705	10320	10276	39600
6815.9100	481	3833	1012	8298	7217.1100	423	1720	796	3285
KAP.68		65035		182388	7217.1200	345	1665	795	4040
6902.9000	588	883	942	1413	7217.3900	49	637	90	1226
6903.9000	126	4035	327	10578	7219.2200	170	3890	222	5012
6904.9000	S 325484	2631	737462	5943	7219.3300	41	603	465	10442
6910.1002	8	223	18	760	7222.3000	9	332	24	754
6911.1000	67	3510	176	9042	7226.1000	79	1267	105	1711
6912.0010	0	3	4	619	7226.9900	133	2201	155	2568
6913.1000	0	39	3	775	KAP.72		497670		1413519
6914.1000	7	280	17	618	7304.1000	30	17190	200	85561
KAP.69		12724		32347	7304.2010	433	972	533	1831
7005.1000	34	406	95	1417	7304.2090	265	2946	307	8255
7005.2900	105	915	434	3171	7304.3990	1	38	112	4940
7006.0000	19	200	122	1111	7304.4910	19	459	39	1009
7007.1100	8	792	18	1864	7304.9010	19	297	79	870
7007.1900	136	1789	267	4458	7306.2000	178	580	178	580
7007.2100	116	2566	319	7181	7306.3019	:	1971	:	4748
7007.2900	99	804	202	2350	7306.3090	:	3178	:	9944
7008.0000	488	6416	1564	18694	7306.4010	965	3601	2968	10748
7009.9100	13	127	67	716	7306.6010	:	6375	:	19077
7010.9001	35	61	3584	7506	7306.6090	:	4805	:	11506
7010.9002	1630	4117	3502	8515	7306.9020	70	6123	130	10668
7010.9005	263	875	2682	7099	7307.1100	278	2700	632	6895
7010.9009	19	58	188	780	7307.2100	41	820	58	2122
7019.1000	1123	11862	2870	29929	7307.2200	3	348	3	390
7019.3100	11	166	73	800	7307.2900	13	1333	45	3326
7019.3900	20	2735	52	3702	7307.9200	1	67	9	1224
7019.9000	8	1175	26	1897	7307.9900	28	632	67	2764
KAP.70		36006		104325	7308.1000	505	3952	1262	26057
7106.1000	TG 366	473	588	747	7308.2000	5	223	20	569
7106.9200	TG 2371	2057	8512	8741	7308.3009	96	7066	169	11004
7108.1200	TG 28	1976	76	5387	7308.4000	152	1988	324	4924
7108.1500	TG 48	2436	177	9351	7308.9002	3	780	929	45912
7110.1100	TG 120	10652	177	14474	7308.9005	1	20	57	3273
7110.1900	TG 0	59	96	9318	7308.9007	135	5369	381	13833
7110.2100	TG 202	3481	632	10607	7308.9008	1792	25052	4054	61677
7110.3100	TG 4	2489	16	8108	7309.0000	31	1466	98	3338
7112.1000	TG 79	3089	171	5817	7310.1000	133	2787	335	6613
7112.2000	TG -	-	28	1863	7310.2900	120	1924	335	5589
7112.9000	TG 652	344	2318	714	7312.1001	469	5580	1009	12375
7113.1100	TG 200	1151	408	2034	7312.1002	77	1032	752	8788
7113.1900	TG 5	1037	11	1701	7312.9000	1	140	11	1387
7114.1101	TG 120	787	229	1550	7314.1900	5	1471	5	1565
7115.1000	TG 63	1644	207	5673	7315.2000	83	1194	166	2679
7116.1000	TG 20	1508	20	1538	7315.8100	16	371	112	578
7117.9000	0	339	1	678	7315.8900	41	1011	152	3407
7118.1000	0	683	0	690	7315.9000	0	8	80	1180
KAP.71		34506		91194	7316.0000	2	201	6	252
7201.1000	:	10847	:	21818	7317.0011	20	220	38	465
7202.1100	5026	15501	19331	61000	7318.1500	225	4317	705	13199
7202.1900	10490	55496	32819	180157	7318.1900	57	653	132	2079
7202.2100	28142	116663	82940	333738	7318.2900	1	175	9	1013
7202.2900	238	3686	539	8371	7321.8300	S 1300	3211	5202	11180
7202.3000	22699	87930	56487	208061	7321.9000	18	693	63	2086
7202.4100	11253	41062	28686	102637	7322.9000	50	5571	115	13138
7202.4900	-	-	4356	16591	7323.1000	133	2263	265	4717
7202.9900	1349	9593	3640	26272	7323.9321	58	3345	85	5629
7204.2100	607	2879	1453	6433	7323.9329	2	202	9	843
7207.1100	-	-	2438	3191	7323.9930	22	841	45	1844
7208.3100	2	300	2	300	7324.1000	11	1118	31	2934
7208.3200	139	507	412	1665	7324.9010	2	281	6	932
7208.4200	503	1543	1733	5569	7324.9090	1	310	4	890
7208.4300	318	1251	1124	4201	7325.1000	962	14645	3122	46430
7208.9000	94	263	172	489	7325.9900	74	2614	244	8067
7209.2200	56	212	146	549	7326.1900	7	440	24	1029
7209.4100	193	484	679	1751	7326.2000	7	278	24	616
7209.4200	543	2133	1002	3899	7326.9000	1577	19412	3385	52969
					KAP.73		181594		587965
					7403.1100	3005	41608	9879	131747
					7403.1900	42	370	42	370

TABELL 11 (FORTS.). UTFØRSEL. VIKTIGERE VARER GRUPPERT ETTER DET HARMONISERTE SYSTEM (HS)
EXPORTS OF PRINCIPAL COMMODITIES ACCORDING TO THE HARMONIZED SYSTEM (HS)

VARENR.	MARS		1992		JANUAR-MARS		1992		VARENR.	MARS		1992		JANUAR-MARS		1992	
	MENGDE		VERDI		MENGDE		VERDI			MENGDE		VERDI		MENGDE		VERDI	
	TONN	1000 KR.	TONN	1000 KR.	TONN	1000 KR.	TONN	1000 KR.		TONN	1000 KR.	TONN	1000 KR.	TONN	1000 KR.	TONN	1000 KR.
7403.2900	1	229	5	353	8304.0000	20	1925	45	4461								
7404.0000	1318	10475	2802	23270	8306.2900	1	374	3	831								
7407.2190	245	3413	832	11922	8306.3000	1	590	3	1101								
7408.1100	22	487	41	757	8307.9000	6	333	10	487								
7411.1009	1	241	2	342	8310.0000	8	1474	20	3329								
7412.2000	88	6673	340	25833	8311.2000	9	415	26	796								
7413.0000	18	477	37	602	KAP.83		34352		84068								
7418.1000	3	240	8	626													
7418.2000	11	1504	35	4582	8402.1200	S	2	290	3	462							
7419.9900	195	9711	408	19625	8402.9090	S	0	302	1	391							
KAP.74		75917		222244	8403.1009	S	3	439	16	986							
					8404.1000	S	-	-	35	4261							
7502.1000	4481	215399	12855	595578	8405.1000	S	1	1099	38	1495							
7503.0000	41	305	55	642	8406.9000	S	23	3725	23	3825							
KAP.75		215819		596471	8407.9000	S	35	224	169	538							
					8408.1001	S	10	299	23	682							
7601.1000	20572	172183	71244	574252	8408.1002	S	16	731	36	1882							
7601.2001	45974	418897	140889	1295472	8408.1004	S	9	299	24	657							
7602.0000	1288	5634	5991	21521	8408.1005	S	-	-	10	1365							
7604.1000	37	1202	105	3317	8408.1009	S	20	42090	30	64025							
7604.2100	1	58	20	618	8408.2000	S	80	319	104	570							
7604.2900	1772	37840	4803	103048	8408.9000	S	14	859	27	1255							
7605.1100	2935	29357	9004	88628	8409.1000	S	0	8	17	1493							
7605.1900	346	4186	409	4819	8409.9100	S	38	3416	117	10528							
7605.2100	693	7636	1905	19900	8409.9900	S	460	42845	998	110836							
7605.2900	40	771	101	2053	8410.1200	S	1	221	2	241							
7606.1190	3446	41310	8320	100919	8410.9000	S	1	1068	74	4087							
7606.1290	4641	72058	12691	206367	8411.8110	S	3	236	3	236							
7606.9200	14	378	34	877	8411.8190	S	:	10136	:	24136							
7607.2000	62	2404	175	6437	8411.8290	S	:	3062	:	6063							
7608.1000	4	214	12	559	8411.9100	S	8	30850	28	92450							
7608.2000	285	4051	941	13763	8411.9910	S	2	2079	2	2079							
7609.0000	5	700	15	1843	8411.9990	S	22	4588	24	9272							
7610.1009	41	2022	88	5579	8412.2100	S	281	1252	566	2986							
7610.9004	2	191	26	1620	8412.2900	S	554	7219	886	12738							
7610.9009	138	5239	387	21982	8412.9010	S	35	1068	71	3086							
7611.0000	3	223	14	970	8413.5000	S	41	723	110	1262							
7612.1000	33	2035	97	5691	8413.6000	S	243	5937	550	9510							
7612.9003	8	182	34	903	8413.7000	S	447	43774	1061	121555							
7612.9009	666	9953	1804	27327	8413.8100	S	89	1380	278	15162							
7614.1000	215	3078	395	5730	8413.8200	S	53	2704	54	2724							
7614.9000	1205	16265	2657	33223	8413.9100	S	50	13291	106	33332							
7615.1001	63	3328	162	8941	8413.9200	S	0	18	3	707							
7615.1009	0	10	21	811	8414.1000	S	8	722	27	2320							
7616.9000	1388	20978	2585	44834	8414.3009	S	68	127	119	653							
KAP.76		862908		2602798	8414.4000	S	3	20	32	1887							
					8414.5100	S	675	382	1657	1166							
7802.0000	674	581	2156	1683	8414.5900	S	506	1866	1083	3144							
7803.0000	26	243	54	505	8414.6000	S	35	240	656	428							
KAP.78		824		2198	8414.8001	S	43	1950	116	5549							
					8414.8009	S	412	967	755	2450							
7901.1100	10615	77524	23439	166343	8414.9000	S	34	10619	174	30172							
7901.1200	2450	18398	5077	36969	8415.8209	S	39	452	88	2178							
7901.2000	434	3782	956	8182	8415.8300	S	37	119	152	3559							
7902.0000	162	427	1279	2899	8415.9009	S	23	2926	62	7570							
7903.1000	1012	10048	2541	25747	8416.9000	S	0	3	2	706							
7903.9000	41	377	171	1348	8417.8000	S	13	935	39	8605							
7907.9000	232	5793	506	12563	8417.9000	S	48	5940	58	7115							
KAP.79		116501		254715	8418.5009	S	1162	5250	3404	15810							
					8418.6109	S	53	304	67	375							
8007.0000	2	685	3	1162	8418.6909	S	40	5121	65	5930							
KAP.80		741		1314	8418.9909	S	227	9953	615	29489							
					8419.1900	S	18	1207	19	1266							
8104.1100	:	28270	:	107223	8419.2000	S	141	823	495	2504							
8104.1900	0	10375	:	30323	8419.3900	S	2	9988	11	26410							
8104.9090	0	774	1	3039	8419.5000	S	116	2134	407	6488							
8105.1000	179	69519	509	181623	8419.8100	S	13	430	40	854							
8107.1000	64	565	92	1122	8419.8900	S	27	1069	152	1881							
KAP.81		109766		324100	8419.9000	S	22	3206	46	6219							
					8420.9900	S	8	1604	8	1717							
8201.1000	S	4137	168	15053	8421.1200	S	100	230	102	251							
8201.9001	S	4733	273	14633	8421.1910	S	1	60	18	7310							
8201.9009	S	1655	51	19325	8421.2100	S	234	6786	665	12944							
8205.5100	2	486	7	1762	8421.2900	S	137	272	235	1987							
8205.5900	5	373	31	1847	8421.3100	S	49	1555	390	1600							
8205.9000	14	262	18	596	8421.3900	S	493	15230	692	33021							
8206.0000	1	115	4	617	8421.9110	S	1	640	3	1524							
8207.1101	2	890	11	3957	8421.9900	S	8	1569	27	5874							
8207.1109	44	2131	107	5523	8422.1900	S	7	212	18	511							
8207.1201	0	218	1	471	8422.2000	S	4	526	13	3293							
8207.1209	4	248	6	316	8422.3001	S	4	230	8	350							
8207.3000	2	697	6	2025	8422.3009	S	2	296	6	640							
8207.4000	0	116	5	1048	8422.4000	S	27	4959	56	17938							
8207.5001	0	5	5	1092	8422.9000	S	3	830	25	4366							
8207.8001	1	367	1	367	8424.1001	S	2	4	7	1266							
8207.8009	4	1520	13	5211	8424.1009	S	473	371	1621	2441							
8207.9009	1	205	6	998	8424.3001	S	12	288	19	419							
8208.2000	24	1872	94	6975	8424.3009	S	1	3	61	679							
8211.9100	0	266	1	439	8424.8900	S	2580	5818	6675	14529							
8211.9209	1	700	4	2087	8424.9010	S	1	270	4	1382							
8215.9919	1	404	2	1011	8424.9030	S	1	394	26	2128							
KAP.82		13313		45596	8424.9090	S	69	2885	123	7457							
					8425.1101	S	:	217	:	851							
8301.4009	30	7640	80	18543	8425.1900	S	36	2350	54	2409							
8301.6000	7	1449	29	4864	8425.2000	S	1	415	1	415							
8302.1001	50	2369	155	7341	8425.3100	S	15	2626	32	2929							
8302.4100	57	3053	165	9072	8425.3900	S	267	20965	746	66322							
8302.4200	61	2755	160	6986	8425.4900	S	3	2	524	2127							
8302.4900	21	1823	50	4806	8426.1900	S	11	1180	18	4769							
8303.0000	208	9360	470	18704	8426.2000	S	2	1038	5	2738							

TABELL 11 (FORTS.). UTFØRSEL. VIKTIGERE VARER GRUPPERT ETTER DET HARMONISERTE SYSTEM (HS)
EXPORTS OF PRINCIPAL COMMODITIES ACCORDING TO THE HARMONIZED SYSTEM (HS)

VARENR.	MARS		1992		JANUAR-MARS		1992		VARENR.	MARS		1992		JANUAR-MARS		1992	
	MENGDEN		VERDI		MENGDEN		VERDI			MENGDEN		VERDI		MENGDEN		VERDI	
	TONN	1000 KR.	TONN	1000 KR.	TONN	1000 KR.	TONN	1000 KR.		TONN	1000 KR.	TONN	1000 KR.	TONN	1000 KR.	TONN	1000 KR.
8504.1000	S	7378	127	18395	619	8535.3000	164	18535	389	45344							
8504.2100	S	517	2530	2922	3876	8535.4000	1	411	1	453							
8504.2200	S	11	1148	34	2791	8535.9000	44	1854	49	3201							
8504.2300	S	1	4000	17	27143	8536.1009	7	256	9	477							
8504.3100	S	6129	1019	13271	2495	8536.3005	1	356	2	806							
8504.3300	S	3	167	16	927	8536.3009	34	3012	155	15804							
8504.3400	S	1	55	9	7812	8536.4909	0	292	1	1014							
8504.4001	S	59185	8738	140751	22881	8536.5091	10	1107	33	3806							
8504.4009	S	15888	4006	50207	12886	8536.5092	0	495	3	1373							
8504.9010	S	150	3458	300	6506	8536.6109	3	314	7	922							
8504.9020	S	1	532	2	1208	8536.6900	33	2564	189	10614							
8504.9090	S	1	619	1	1166	8536.9001	1	218	2	378							
8505.1900	S	1	367	1	451	8536.9009	4	1724	12	4263							
8505.9000	S	1	375	2	1774	8537.1000	4	2671	15	10951							
8506.2008	S	913	605	2464	1227	8537.2000	9	920	21	4922							
8507.1000	S	3421	567	9388	2890	8538.1000	1	430	3	1333							
8507.2000	S	2652	2711	7623	8263	8538.9090	33	5304	74	11402							
8508.1000	S	335	214	898	475	8539.2200	18	1731	44	3489							
8508.2001	S	5279	2908	8823	4975	8539.3900	4	317	11	1684							
8508.9000	S	53	3808	143	10866	8540.8900	S	-	74	606							
8509.1000	S	242	296	501	938	8541.1000	S	748061	490	1254609							
8509.4000	S	2536	432	3881	1089	8541.2900	S	277857	271	405192							
8509.9000	S	11	1260	28	3146	8541.4001	S	392	525	565							
8510.1000	S	852	160	3060	895	8541.4009	S	7447	548	12385							
8511.4000	S	1277	311	4061	693	8541.9090	S	0	466	1							
8512.2000	S	1	592	5	2011	8542.1100	S	86003	733	233367							
8514.1010	S	2	344	2	344	8542.1900	S	282654	4860	635084							
8514.1090	S	1	6	42	603	8542.2000	S	15333	1678	100163							
8514.3090	S	314	2278	1610	3864	8543.2000	S	106	1156	350							
8514.9010	S	3	1553	7	2792	8543.8009	S	188	4777	788							
8514.9090	S	0	190	1	614	8543.9000	S	0	217	1							
8515.2100	S	6	460	8	714	8544.1100	S	64	1667	184							
8515.3900	S	387	1865	1393	6197	8544.1900	S	255	4882	346							
8515.8000	S	21	4445	36	11906	8544.2000	S	54	2034	152							
8515.9000	S	3	573	14	2350	8544.3000	S	6	1300	16							
8516.1001	S	1044	2360	2311	5586	8544.4100	S	1	118	9							
8516.1002	S	5021	1082	24730	5088	8544.4902	S	9	504	48							
8516.2901	S	31707	11337	107974	39621	8544.4903	S	112	3939	226							
8516.2902	S	612	243	4193	1423	8544.4909	S	42	4541	108							
8516.2909	S	9590	1487	24597	3612	8544.5100	S	2	345	8							
8516.5000	S	446	642	907	1201	8544.5901	S	99	5956	292							
8516.6002	S	4484	7702	11396	19872	8544.5902	S	21	515	57							
8516.6003	S	983	2280	3778	6793	8544.5903	S	35	1335	75							
8516.6005	S	457	481	924	1001	8544.5904	S	126	6057	346							
8516.6009	S	383	219	3331	763	8544.5905	S	19	682	49							
8516.7100	S	1684	234	5921	764	8544.5906	S	37	954	46							
8516.7900	S	2330	320	3396	651	8544.5909	S	4	438	8							
8516.8000	S	17150	314	27807	1559	8544.6002	S	12	284	14							
8516.9009	S	86	2419	236	7790	8544.7000	S	4	1145	559							
8517.1000	S	7783	7268	24941	20927	8545.1100	S	232	967	575							
8517.2000	S	2282	638	2286	710	8545.1901	S	110	712	110							
8517.3001	S	24	74	32	968	8546.1000	S	5	171	63							
8517.3002	S	371	1395	609	9701	8546.2001	S	86	2286	156							
8517.3009	S	269	1965	1063	6300	8547.2000	S	0	80	3							
8517.4000	S	3815	42694	6973	70380	KAP.85	S	0	421045	1231352							
8517.8100	S	2818	2683	7429	8268												
8517.8201	S	105	721	319	1616	8601.2000	S	-	-	1							
8517.9091	S	15	24079	31	47763	8607.9900	S	-	-	1							
8517.9099	S	10	10321	25	32687	8608.0000	S	0	520	0							
8518.2100	S	12393	4005	27680	8385	8609.0001	S	-	-	43							
8518.2200	S	886	551	1892	1053	8609.0009	S	142	8882	340							
8518.2900	S	29867	2239	82488	6182	KAP.86	S	0	9702	27143							
8518.5000	S	119	584	478	1971												
8519.9100	S	1053	2944	3667	13759	8701.2000	S	15	8176	30							
8519.9901	S	307	244	426	421	8701.9002	S	11	803	11							
8522.9000	S	0	307	1	971	8701.9004	S	-	-	5							
8524.1000	S	1	147	5	722	8701.9005	S	3	1350	4							
8524.2100	S	35647	669	70507	1068	8701.9009	S	13	1417	39							
8524.2302	S	6038	343	16141	1165	8702.1002	S	7	100	16							
8524.9002	S	1	1476	3	2674	8702.9000	S	3	1785	7							
8524.9003	S	4	6709	10	25962	8703.1001	S	1	26	39							
8524.9004	S	601612	9670	1016370	16822	8703.2109	S	6	312	9							
8524.9008	S	1	374	2	1256	8703.2301	S	87	6468	260							
8525.1001	S	186	2370	446	4656	8703.3205	S	-	-	3							
8525.2001	S	108	504	1598	3547	8703.3309	S	3	339	8							
8525.2009	S	256	26837	991	144386	8704.1000	S	19	15147	68							
8526.1000	S	1075	8044	1162	9660	8704.2101	S	1	210	7							
8526.9100	S	28	2907	108	15867	8704.2102	S	3	563	8							
8527.1900	S	375	1788	529	3213	8704.2109	S	34	400	46							
8527.2100	S	326	245	507	422	8704.2201	S	15	4210	22							
8527.3909	S	77	931	113	1342	8704.2202	S	7	3985	12							
8528.1093	S	23	84	366	999	8704.2209	S	37	3552	80							
8528.1094	S	68	294	343	1317	8704.2301	S	5	708	6							
8528.1095	S	94	1018	132	1295	8704.2302	S	2	1237	3							
8528.1098	S	238	509	360	624	8704.2309	S	22	3447	61							
8528.2001	S	-	-	497	1137	8705.1000	S	3	1950	14							
8529.1010	S	44	7459	169	24368	8705.2000	S	1	550	4							
8529.1090	S	3	198	10	3125	8705.3000	S	1	780	4							
8529.9010	S	10	9647	30	38442	8705.4000	S	-	-	1							
8529.9095	S	36	2409	95	6954	8705.9000	S	11	10579	18							
8529.9096	S	1	4564	3	11596	8708.1000	S	656	36238	1857							
8529.9099	S	20	2080	60	5832	8708.2100	S	7	990	14							
8530.8000	S	4	463	5	936	8708.2990	S	188	8422	528							
8531.1000	S	15	9171	44	30227	8708.3190	S	205	10305	540							
8531.2000	S	0	397	0	715	8708.4090	S	251	5637	656							
8531.8000	S	2	1070	4	2390	8708.7010	S	40	2436	112							
8531.9000	S	4	4254	11	10201	8708.7090	S	467	19448	1277							
8532.1000	S	1	261	2	508	8708.9290	S	4	281	6							
8534.0000	S	0	633	1	3523	8708.9390	S	25	4011	73							
8535.1000	S	9	1471	28	3397	8708.9490	S	42	7583	99							

TABELL 11 (FORTS.). UTFØRSEL. VIKTIGERE VARER GRUPPERT ETTER DET HARMONISERTE SYSTEM (HS)
 EXPORTS OF PRINCIPAL COMMODITIES ACCORDING TO THE HARMONIZED SYSTEM (HS)

VARENR.	1992				VARENR.	1992					
	MARS	1992	JANUAR-MARS	1992		MARS	1992	JANUAR-MARS	1992		
	MENGDE	VERDI	MENGDE	VERDI		MENGDE	VERDI	MENGDE	VERDI		
	TONN	1000 KR.	TONN	1000 KR.		TONN	1000 KR.	TONN	1000 KR.		
8708.9910		74	2366	164	5395	9026.1010	S	550	6447	1488	9903
8708.9990		357	20729	995	58150	9026.1090	S	213	413	323	2821
8709.9000		10	344	22	1140	9026.2010	S	47	2491	179	5167
8711.1000	S	61	578	171	1634	9026.2090	S	4747	1146	10255	2505
8711.2000	S	39	1140	40	1141	9026.8010	S	3794	5469	7369	8021
8711.4000	S	6	171	47	1028	9026.8090	S	147	33591	193	36321
8711.5000	S	46	2291	109	4396	9026.9000	S	6	5644	11	10743
8712.0000	S	7374	10779	11250	17103	9027.1090	S	16	401	28	716
8713.1000	S	29	253	125	1116	9027.3090	S	24	767	26	811
8713.9001	S	24	347	65	1198	9027.8010	S	117	2331	379	7246
8713.9009	S	22	248	36	400	9027.8090	S	71	1642	117	2342
8714.2000		1	135	2	761	9027.9000	S	2	1186	3	2475
8714.9100		25	1634	71	4438	9028.9000	S	0	42	1	978
8714.9900		54	3702	111	8701	9029.1090	S	2	266	45	1224
8716.1000	S	7	441	21	1716	9030.3900	S	4	32	17	706
8716.3100	S	1	300	1	300	9030.4000	S	6	290	7	294
8716.3900	S	57	2680	112	4937	9030.8100	S	1	2	13	1018
8716.4000	S	12	464	20	1729	9031.8010	S	115	2849	286	5771
8716.8001	S	25151	4555	40996	7264	9031.8090	S	487	6614	932	14233
8716.8009	S	95	373	184	706	9031.9000	S	0	458	18	8460
8716.9000		14	1044	45	3412	9032.1010	S	4732	354	30705	1811
KAP.87			220115		579368	9032.8910	S	1219	15575	2073	41248
8802.1100	S	-	-	1	3918	9032.9000	S	3	3128	12	11687
8802.4000	S	2	452000	2	452000	9033.0000	S	10	8174	15	15784
8803.1000		0	269	1	613	KAP.90			212951		535558
8803.3000		12	7597	17	18231	9101.1100	S	20	105	424	1053
8803.9000		18	8044	21	16860	9102.9100	S	1670	3732	3054	5013
KAP.88			467917		492970	KAP.91			4689		8954
8901.1001	B	243	67000	10269	536280	KAP.92			586		1866
8901.1002	B	36	1450	1065	14788	9305.9010		0	64	1	616
8901.2002	B	-	-	4339	38102	9306.3000	153	14494	157	15105	
8901.2003	B	19034	430000	35334	651526	9306.9000	22	30741	54	81414	
8901.2004	B	-	-	37541	175833	KAP.93		45710		98514	
8901.3001	B	13028	372072	20972	614336	9401.2008	4	462	12	1729	
8901.9001	B	-	-	23272	150406	9401.3009	66	8198	181	21702	
8901.9002	B	35350	188885	227623	757979	9401.4009	4	319	101	4280	
8901.9003	B	7796	402320	14523	827648	9401.5000	17	2236	37	4846	
8901.9004	B	448	7500	31058	506265	9401.6104	268	34499	607	78820	
8902.0001	B	-	-	1899	97682	9401.6106	76	6201	163	14429	
8902.0002	B	-	-	506	10500	9401.6108	39	4836	90	11680	
8903.9102	S	1	269	5	6383	9401.6901	19	552	38	1150	
8903.9201	S	135	33421	281	75287	9401.6902	20	1199	53	3463	
8903.9202	S	8	3270	15	3348	9401.7109	26	1816	70	5403	
8903.9901	S	384	3043	742	5949	9401.7909	2	239	5	698	
8903.9902	S	4	217	20	801	9401.8009	220	2871	337	4959	
8903.9904	S	245	929	279	1072	9401.9009	128	6224	335	15680	
8903.9905	S	73	587	153	1143	9402.1000	2	572	4	1276	
8906.0001	S	25	22631	47	33853	9402.9000	8	989	38	5702	
8906.0009	S	-	-	2	2266	9403.1001	15	442	31	789	
8907.9001		89	3281	211	7628	9403.1002	14	442	63	1768	
8907.9009		49	6115	93	9260	9403.1009	8	407	24	1373	
KAP.89			1543283		4528744	9403.2001	641	8915	1629	20980	
9001.1000		0	85	0	801	9403.2009	73	5441	174	11372	
9001.3000	S	1448	90	6309	684	9403.3000	25	2397	92	6721	
9001.5000	S	8863	357	10279	444	9403.4000	83	1934	257	5642	
9004.1000	S	19371	415	21773	650	9403.5000	41	1250	119	3094	
9005.8000	S	9	325	156	5864	9403.6001	68	548	172	1332	
9007.2900	S	31	422	33	473	9403.6002	4	61	29	725	
9009.1100	S	30	145	86	1187	9403.6003	57	2285	152	5692	
9009.2100	S	23	438	45	736	9403.6009	226	10440	641	27588	
9009.9000		5	1214	14	4848	9403.7000	75	1696	78	1924	
9010.1000	S	5	225	61	1847	9403.8000	2	258	11	1310	
9010.9000		0	364	1	1048	9403.9000	52	2410	171	8120	
9013.2000		0	209	1	1505	9404.1000	65	894	120	1610	
9014.1090		1	614	1	1476	9404.2109	192	5323	484	12842	
9014.2010		0	227	0	227	9404.2900	26	1301	72	3821	
9014.8010	S	19	1828	131	7400	9404.3000	S	11422	2320	25326	
9014.8020	S	5	6831	31	26291	9404.9001	1	93	10	637	
9014.8030		9	14928	22	38296	9404.9004	49	3999	135	8991	
9014.8090		1	3558	3	9756	9404.9006	10	474	19	1081	
9014.9010		3	3765	12	14166	9405.1000	287	20102	704	53397	
9014.9090		1	2359	3	4962	9405.2000	84	10705	204	27236	
9015.1010	S	12	349	35	4082	9405.4000	57	6083	156	16673	
9015.1090		0	60	2	867	9405.6000	34	4839	60	7638	
9015.4010		-	-	0	2395	9405.9200	5	693	21	1809	
9015.8010		1	502	8	4424	9405.9900	64	3822	178	10057	
9015.8090		4	5581	11	14789	9406.0010	12	190	188	6136	
9015.9010		0	56	1	892	9406.0021	423	4230	1241	13805	
9015.9090		0	552	1	1974	9406.0029	1376	25874	2845	54315	
9017.1001	S	-	-	3	1713	9406.0091	6	107	43	1154	
9017.8090		0	48	0	690	9406.0099	81	1615	382	7194	
9017.9000		0	72	0	658	KAP.94		203512		511959	
9018.1900		8	18239	21	42474	9503.1000	0	294	0	362	
9018.4900		0	152	1	993	9503.4900	2	388	5	1077	
9018.9000		24	8100	57	27736	9503.6000	15	545	27	969	
9019.2000		31	8257	77	22368	9503.9000	7	660	21	1325	
9021.9000		0	211	5	1569	9504.1000	0	243	1	685	
9022.1100		-	-	2	978	9504.3000	3	1028	6	1376	
9022.2901	S	5677	2208	13485	5471	9504.9000	4	216	5	444	
9022.3001	S	2	199	14	877	9506.1101	P	568	569	9829	
9022.3002	S	6	394	8	445	9506.1103	P	3301	786	8595	
9022.9000		4	1792	6	4475	9506.1200	1	147	12	2506	
9023.0000		85	21103	211	58219	9506.1901	P	1270	66	8313	
9024.8000		1	231	1	1602	9506.9100	51	3223	169	10559	
9025.1910	S	5	270	82	646	9506.9909	2	472	23	1464	
9025.2090	S	1	266	1	266						
9025.9000		2	2301	6	7290						

TABELL 12. SAMHANDELEN MED DE ENKELTE LAND. MILL. KR IMPORTS AND EXPORTS BY COUNTRY. MILLION KRONER

	INNFORSEL - OPPRINNELSESLAND IMPORTS - COUNTRY OF ORIGIN				UTFORSEL - BESTEMMELSESLAND EXPORTS - COUNTRY OF DESTINATION			
	MARS		JANUAR-MARS		MARS		JANUAR-MARS	
	1991	1992	1991	1992	1991	1992	1991	1992
I A L T	13 063,5	14 930,0	38 906,8	40 343,4	17 496,0	20 185,5	54 067,6	54 919,9
NORDEN	3 346,7	3 955,0	10 420,7	10 891,3	3 479,1	3 175,6	10 864,4	10 049,2
EFTA	2 741,3	3 203,5	8 437,1	8 846,3	2 731,8	2 443,4	8 574,9	7 643,8
EF	6 058,9	7 355,7	18 498,7	19 660,6	11 855,6	13 365,5	37 109,9	37 065,0
TIDLIGERE COMECON	240,2	228,6	973,1	836,2	242,7	240,9	613,0	541,8
UTVIKLINGSLAND	1 934,3	1 194,1	5 401,2	3 745,5	1 143,9	2 176,7	3 085,3	4 903,1
EUROPA	9 085,4	10 826,5	28 220,7	29 485,8	14 993,4	16 321,4	46 599,0	45 895,1
AD ANDORRA	-	-	-	-	-	-	-	-
AL ALBANIA	0,0	0,0	0,0	0,7	0,3	-	0,4	0,2
AT ØSTERRIKE	140,1	167,5	398,4	468,4	73,2	73,4	211,4	188,3
BE BELGIA	282,6	410,5	940,8	982,0	554,8	608,6	1 275,3	1 580,2
BG BULGARIA	0,8	0,8	5,6	3,5	0,3	1,6	1,2	13,3
BY HVITERUSSLAND	-	0,2	-	1,1	-	-	-	-
CH SVEITS	204,7	200,6	589,8	589,6	118,7	151,9	362,7	380,3
CS Tsjekkoslovakia	23,5	29,3	93,4	90,5	1,6	13,2	10,3	24,8
DE TYSKLAND (BRD)	1 643,6	1 899,0	5 152,3	5 298,9	2 055,1	2 689,7	6 465,4	7 346,4
DK DANMARK	948,8	1 116,3	2 908,3	3 097,2	1 116,3	929,7	2 795,0	2 889,9
EN ESTLAND	-	1,1	-	1,7	-	1,3	-	2,0
ES SPANIA	112,0	364,3	379,1	646,3	186,1	297,0	550,2	805,7
FI FINLAND	413,7	512,1	1 267,1	1 404,9	404,1	340,8	1 635,9	1 358,2
FO Færøyaner	1,4	3,2	63,6	5,8	27,6	28,5	70,7	86,4
FR FRANKRIKE	498,6	532,2	1 492,2	1 571,9	1 501,1	1 517,8	4 443,3	4 169,9
GB STORBRIT. OG N.-IRL.	1 400,5	1 518,8	3 775,5	3 895,5	4 517,8	5 057,6	14 706,4	13 739,4
GI GIBRALTAR	-	-	-	0,0	15,1	0,1	15,3	1,2
GR HELLAS	29,3	39,9	90,9	98,6	73,7	25,5	162,7	81,2
HR KROATIA	-	0,5	-	0,5	-	-	-	-
HU UNGARN	13,6	13,4	43,4	44,1	5,6	9,2	26,0	21,7
IE IRLAND	104,8	116,0	350,6	362,7	91,8	202,8	407,3	531,2
IS ISLAND	17,7	38,4	33,1	74,0	47,1	44,0	175,2	181,4
IT ITALIA	429,0	543,7	1 504,4	1 462,1	371,7	453,7	1 305,5	1 405,0
LI LIECHTENSTEIN	0,0	0,0	0,1	0,0	0,9	0,7	2,0	2,3
LT LATVIA	-	0,0	-	4,4	-	1,5	-	1,9
LU LUXEMBOURG	16,9	13,6	49,6	44,9	6,1	9,4	17,5	24,0
LV LITAUEN	-	0,3	-	2,8	-	0,0	-	0,5
MC MONACO	0,4	0,0	1,2	0,0	0,5	0,6	1,5	3,2
MT MALTA	0,6	0,6	1,5	1,5	75,4	192,0	79,8	390,7
NL NEDERLAND	450,2	636,7	1 405,4	1 698,7	1 411,5	1 382,4	4 513,4	4 026,2
PL POLEN	50,9	59,1	140,8	189,0	148,9	159,7	376,9	341,1
PT PORTUGAL	142,2	164,7	448,3	501,7	173,0	190,6	466,6	462,5
RO ROMANIA	3,1	1,9	9,0	5,8	0,6	2,6	5,1	8,2
SE SVERIGE	1 965,1	2 285,0	6 148,5	6 309,4	2 087,9	1 832,6	6 187,6	5 533,3
SI SLOVENIA	-	0,1	-	0,4	-	0,4	-	0,4
SM SAN MARINO	-	-	-	-	-	0,1	-	0,3
SU SOVJETUNIONEN	148,4	122,6	680,9	493,2	85,6	35,5	193,5	107,6
TR TYRKIA	25,8	22,7	87,6	95,8	17,6	36,0	74,8	132,5
UA UKRAINA	-	-	-	-	0,1	16,5	0,1	20,6
VA VATIKANSTATEN	-	-	-	-	-	-	-	-
YU JUGOSLAVIA	17,1	11,7	159,1	38,0	27,2	14,5	60,3	33,2
AFRIKA	420,7	180,8	1 270,8	631,5	173,3	508,7	806,9	1 146,6
AO ANGOLA	0,0	-	0,0	-	1,2	0,2	12,0	5,3
BF BURKINA FASO	-	-	-	-	-	0,1	-	0,1
BI BURUNDI	0,0	-	0,0	-	0,1	-	0,2	-
BJ BENIN	-	-	-	-	2,5	0,0	2,9	8,0
BW BOTSWANA	23,2	50,2	110,8	145,6	0,5	0,4	3,0	3,5
CF SENTRALAFRIK. REPUB.	-	-	-	-	0,2	-	0,2	-
CG KONGO	-	0,1	15,5	11,4	5,7	3,6	17,0	7,8
CI ELFENBEINSKYSTEN	0,1	0,8	0,7	0,9	1,6	0,6	2,7	2,7
CM KAMERUN	-	0,0	0,0	0,0	0,7	2,4	3,9	3,5
CV KAPP VERDE	-	-	-	-	-	-	-	0,0
DJ DJIBOUTI	-	-	-	-	-	-	-	0,1
DZ ALGERIE	-	0,1	-	0,1	0,0	3,9	3,3	21,5
EG EGYPT	0,6	3,2	6,3	8,8	7,5	6,3	14,9	23,4
EH VEST-SAHARA	-	-	-	-	-	-	-	-
ET ETIOPIA	-	-	-	-	0,0	1,9	0,4	6,5
GA GABON	-	18,4	20,3	69,8	2,9	1,5	7,2	4,6
GH GHANA	8,6	16,7	25,5	28,9	3,6	7,3	8,5	14,9
GM GAMBIA	0,0	0,0	0,0	0,0	0,2	0,1	0,3	0,1
GN GUINEA	-	50,6	21,5	116,6	-	-	0,5	-
GQ EKVATORIAL-GUINEA	-	-	-	-	-	-	0,0	-
GW GUINEA-BISSAU	-	-	-	-	-	-	-	0,3
IO CHAGOSØYENE	-	-	-	-	-	-	-	-
KE KENYA	2,7	4,0	10,7	10,7	0,3	2,0	25,3	27,1
KM KOMORENE	-	-	-	-	-	-	0,0	-
LR LIBERIA	328,2	-	876,9	27,3	102,0	434,5	587,3	851,2
LS LESOTHO	0,2	0,0	0,3	0,0	0,0	-	0,0	0,4
LY LIBYA	-	0,0	0,7	0,0	2,6	4,2	3,8	8,9
MA MAROKKO	25,8	22,4	81,8	126,1	4,5	3,7	10,4	19,5
MG MADAGASKAR	0,1	0,3	0,3	0,5	0,0	-	0,0	0,0
ML MALI	-	0,3	-	0,3	0,1	2,2	1,0	2,8
MR MAURETANIA	-	-	-	-	-	0,1	-	0,1
MU MAURITIUS	0,6	0,8	2,7	2,0	-	0,3	0,5	0,8
MW MALAWI	0,0	-	0,4	0,4	-	0,2	7,8	0,9
MZ MOSAMBIK	0,0	0,0	0,0	0,0	0,5	6,0	1,8	12,9
NA NAMIBIA	-	-	0,0	0,0	0,3	0,4	0,4	0,7
NE NIGER	-	-	-	-	-	-	0,1	-
NG NIGERIA	0,4	0,1	1,0	2,6	11,6	8,3	22,4	49,5
RE REUNION	-	-	0,0	-	0,3	0,0	0,8	0,6
RW RWANDA	-	-	-	-	0,0	0,4	0,0	0,4
SC SYCHELLENE	-	0,0	-	0,0	-	0,0	0,0	0,2

TABELL 12. SAMHANDELEN MED DE ENKELTE LAND. MILL. KR IMPORTS AND EXPORTS BY COUNTRY. MILLION KRONER (FORTS.)

	INNFØRSEL - OPPRINNELSESLAND IMPORTS - COUNTRY OF ORIGIN				UTFØRSEL - BESTEMMELSESLAND EXPORTS - COUNTRY OF DESTINATION			
	MARS		JANUAR-MARS		MARS		JANUAR-MARS	
	1991	1992	1991	1992	1991	1992	1991	1992
SD SUDAN	0,4	0,7	2,7	2,1	1,8	1,8	3,1	6,6
SH ST. HELENA	-	-	-	-	-	-	-	-
SI SIERRA LEONE	-	0,7	0,0	0,7	0,4	0,4	0,4	0,9
SN SENEGAL	0,0	0,0	0,0	0,0	-	1,4	0,1	2,1
SO SOMALIA	-	-	-	-	0,1	-	1,4	0,0
ST SAO TOME OG PRINCIPE	-	-	-	-	-	-	-	-
SZ SWAZILAND	0,2	0,5	0,3	1,1	-	-	0,0	0,1
TD TCHAD	-	-	-	-	-	2,0	-	2,0
TG TOGO	-	-	0,0	-	4,4	1,0	6,1	2,8
TN TUNISIA	4,5	2,8	18,9	10,8	5,5	2,4	10,5	7,3
TZ TANZANIA	0,4	0,0	1,4	0,1	7,5	4,6	11,0	26,9
UG UGANDA	-	-	-	0,1	0,1	0,1	0,2	0,8
ZA SØR-AFRIKA	20,7	0,1	62,4	38,9	1,0	0,4	1,5	1,1
ZM ZAMBIA	0,0	0,0	0,0	0,0	2,6	0,2	26,4	8,2
ZR ZAIRE	-	3,5	-	5,3	0,6	0,4	1,5	5,8
ZW ZIMBABWE	4,1	4,5	9,6	20,3	0,5	3,2	5,9	3,7
ASIA	1 969,0	1 885,6	5 314,0	4 620,6	989,9	1 335,5	2 522,3	3 166,9
AE ARABISKE EMIRATER	1,9	1,3	4,7	2,7	18,3	7,4	41,7	44,3
AF AFGHANISTAN	0,1	0,2	0,9	1,1	-	0,2	1,0	0,2
BD BANGLADESH	6,5	11,4	19,8	25,1	0,1	0,2	1,8	0,5
BH BAHRAIN	1,8	0,7	7,1	2,3	1,0	1,7	2,4	5,7
BN BRUNEI	0,1	1,1	2,5	1,5	0,4	0,4	0,5	0,4
BT BHUTAN	-	-	-	-	-	0,4	0,1	0,4
CN KINA	121,7	182,5	346,6	542,3	41,8	27,5	133,0	103,6
CY KYPROS	311,8	1,1	603,5	2,7	3,5	136,3	14,0	309,6
HK HONG KONG	230,5	90,9	423,7	284,3	21,1	33,0	71,9	123,5
ID INDONESIA	9,5	28,9	32,0	59,6	5,6	5,0	24,9	22,5
IL ISRAEL	32,4	37,0	101,7	72,7	150,1	125,2	284,8	272,1
IN INDIA	25,0	43,9	71,5	115,8	15,2	18,0	35,8	39,7
IQ IRAK	-	-	-	-	-	2,7	-	2,7
IR IRAN	1,0	3,5	57,0	9,5	16,2	20,8	60,5	134,9
JO JORDAN	-	-	-	-	0,6	0,4	0,9	2,4
JP JAPAN	916,2	1 088,4	2 362,7	2 355,4	288,0	274,5	956,3	831,4
KH KAMPUCHEA	-	-	-	-	-	-	-	0,7
KP KOREA, DEN DEM. FOLKER	-	1,0	0,9	1,0	-	-	-	-
KR KOREA, REPUBLIKKEN	80,3	88,5	539,9	303,0	75,6	42,5	195,0	305,2
KW KUWAIT	-	-	-	0,1	-	0,8	-	5,6
LA LAOS	-	0,1	0,2	0,1	-	-	0,1	-
LB LIBANON	0,1	0,0	0,3	2,0	2,1	1,4	4,6	4,0
LK SRI LANKA	3,9	3,6	7,6	11,3	1,6	1,5	4,0	4,0
MM MYANMAR (TIDL. BURMA)	0,0	0,2	0,5	0,8	0,3	-	0,8	0,1
MN MONGOLIA	-	-	-	-	-	-	-	0,0
MO MACAO	2,0	2,8	6,7	8,0	0,4	1,0	2,8	1,1
MV MALDIVENE	-	-	-	-	-	-	1,5	0,2
MY MALAYSIA	17,9	29,9	61,3	79,4	124,3	481,4	163,4	509,8
NP NEPAL	0,1	0,1	0,3	0,2	0,2	0,2	0,4	0,2
NT NØYTRALSONE	-	-	-	-	-	-	-	-
OM OMAN	-	0,1	-	0,1	0,7	1,5	2,2	3,1
PH FILIPPINENE	5,5	8,0	20,3	26,3	3,1	2,0	4,9	13,5
PK PAKISTAN	18,3	17,2	56,0	58,4	16,9	3,4	53,1	16,0
QA QATAR	-	-	-	0,0	1,2	1,9	3,0	3,0
SA SAUDI-ARABIA	7,0	2,9	16,3	8,4	28,6	49,8	49,0	79,5
SG SINGAPORE	29,6	33,4	144,0	109,1	95,6	49,7	266,3	180,3
SY SYRIA	0,1	0,1	0,1	0,1	0,1	1,0	1,1	3,2
TH THAILAND	25,3	50,3	72,1	108,2	41,2	17,0	66,3	59,5
TP ØST-TIMOR	-	-	-	-	-	-	-	-
TW TAIWAN	120,2	152,6	351,9	421,5	35,5	26,5	73,6	83,8
VN VIETNAM	0,2	3,8	1,9	7,2	-	0,0	0,0	0,0
YD YEMEN, DET DEMOKRAT.	-	-	-	-	-	-	-	-
YE YEMEN, DEN ARAB. REP.	-	-	-	-	0,2	0,2	0,6	0,3
NORD - AMERIKA	1 403,5	1 876,2	3 458,3	5 057,0	1 232,8	1 863,2	3 712,8	4 265,6
AG ANTIGUA OG BARBUDA	-	-	-	-	0,4	1,2	1,1	2,2
AI ANGUILLA	-	-	-	-	-	-	-	-
AN ANTILLENNE (NL)	-	0,0	-	0,0	1,1	0,9	3,7	4,3
AW ARUBA	-	-	-	-	-	0,1	-	0,4
BB BARBADOS	-	0,0	0,0	0,0	1,6	0,3	3,1	2,2
BM BERMUDA	-	-	-	-	0,0	239,2	47,8	239,5
BS BAHAMAS	1,1	1,1	1,1	1,1	1,7	4,5	7,9	47,3
BZ BELIZE	-	-	-	-	0,2	0,0	0,2	0,3
CA CANADA	335,8	324,8	508,0	606,5	595,5	491,1	1 501,8	1 133,0
CR COSTA RICA	8,6	6,1	27,3	16,6	0,1	6,9	1,2	12,6
CU CUBA	0,0	0,1	0,1	0,2	0,6	0,0	0,6	0,6
DM DOMINICA	-	-	-	-	0,5	0,3	0,8	1,0
DO DEN DOMINIK. REPUBL.	0,0	0,2	0,1	0,4	-	3,1	0,5	5,8
GD GRENADA	-	0,0	-	0,0	0,4	0,7	1,0	1,2
GL GRØNLAND	1,9	2,5	23,7	6,9	1,4	1,8	3,7	4,0
GP GUADELOPE	-	-	-	-	1,5	2,0	5,1	5,1
GT GUATEMALA	0,1	3,5	2,5	4,5	0,1	0,5	0,5	1,3
HN HONDURAS	1,6	2,2	3,7	6,6	0,0	0,0	0,6	0,1
HT HAITI	0,2	0,1	0,2	0,2	0,5	1,3	2,4	2,4
JM JAMAICA	67,6	31,0	194,5	137,7	1,7	2,2	4,9	7,4
KN ST. KITTS-NEVIS	-	-	-	-	-	0,0	0,5	0,5
KY CAYMANØYENE	-	-	-	-	0,0	0,2	0,2	0,7
LC ST. LUCIA	-	-	-	-	0,3	0,1	0,3	0,5
MQ MARTINIQUE	-	-	-	-	3,0	4,2	11,6	12,2
MS MONTSERRAT	-	-	-	-	-	0,0	-	0,0
MX MEXICO	4,2	5,1	40,1	11,5	7,7	11,4	27,1	27,9
NI NICARAGUA	0,1	0,4	0,2	0,6	2,4	0,1	2,5	0,1
PA PANAMA	216,1	8,5	231,6	170,2	15,5	5,1	60,1	263,0

TABELL 12. SAMHANDELEN MED DE ENKELTE LAND. MILL. KR IMPORTS AND EXPORTS BY COUNTRY. MILLION KRONER (FORTS.)

	INNFORSEL - OPPRINNELSESLAND IMPORTS - COUNTRY OF ORIGIN				UTFØRSEL - BESTEMMELSESLAND EXPORTS - COUNTRY OF DESTINATION			
	MARS		JANUAR-MARS		MARS		JANUAR-MARS	
	1991	1992	1991	1992	1991	1992	1991	1992
PM ST. PIERRE, MIQUELON	-	-	-	-	-	-	-	0,2
PR PUERTO RICO	0,0	0,2	0,6	0,6	71,1	8,2	125,9	17,7
SV EL SALVADOR	0,1	0,2	3,1	0,4	0,1	0,4	0,6	2,5
TC TURKS- OG CAICOSØYE	-	0,0	-	0,0	-	-	-	-
TT TRINIDAD OG TOBAGO	-	-	-	0,0	0,3	0,7	0,6	1,1
US U S A	765,9	1 490,1	2 421,6	4 093,0	524,9	1 075,9	1 895,6	2 443,1
VC ST. VINCENT/GRENADINE	-	-	-	-	0,0	0,1	0,2	20,3
VG JØMFRUØYENE (GB)	-	-	-	-	0,0	0,1	0,1	4,2
VI JØMFRUØYENE (US)	-	-	-	-	0,0	0,4	0,3	1,4
SØR - AMERIKA	161,5	144,6	570,9	496,9	55,6	103,6	259,3	308,9
AR ARGENTINA	18,6	5,2	39,5	27,7	2,3	4,2	8,5	13,7
BO BOLIVIA	0,0	0,0	0,0	0,0	0,1	0,1	0,3	0,9
BR BRASIL	51,2	63,3	152,0	145,4	38,4	72,9	184,7	205,9
CL CHILE	12,1	15,7	45,3	41,3	4,5	13,5	25,8	36,9
CO COLOMBIA	10,7	24,3	53,8	50,1	0,9	2,5	14,5	14,0
EC ECUADOR	0,8	6,8	3,2	16,2	0,7	0,3	1,7	2,0
FK FALKLANDSØYENE	-	-	0,2	-	0,0	-	0,0	-
GF FRANSK GUYANA	-	-	-	-	0,5	0,4	0,7	0,8
GY GUYANA	-	-	-	-	0,0	0,2	1,2	1,1
PE PERU	1,0	1,0	3,4	4,7	2,7	2,4	6,0	4,0
PY PARAGUAY	0,1	0,1	0,1	0,1	-	0,0	-	0,1
SR SURINAM	57,3	23,3	251,6	195,5	0,3	-	0,6	0,3
UY URUGUAY	6,2	0,0	6,4	0,1	0,2	0,2	0,6	0,7
VE VENEZUELA	3,2	5,0	15,5	15,7	5,0	6,8	14,6	28,4
OCEANIA	23,4	16,3	72,0	51,6	51,0	53,0	167,2	136,8
AS AMERIKANSK SAMOA	-	-	-	-	-	-	-	0,0
AU AUSTRALIA	19,5	12,0	58,9	42,9	46,1	47,1	137,8	122,7
CC KOKOSØYENE	-	-	-	-	-	-	-	-
CK COOKØYENE	-	-	-	-	-	-	-	-
CX CHRISTMASØYA	-	-	-	-	-	-	-	-
FJ FIJI	-	-	-	-	-	0,0	1,2	0,0
FM MICRONESIA	-	-	-	-	-	-	-	-
GU GUAM	-	-	-	-	-	0,0	-	0,0
HM HEARD/MC. DONALD ØYER.	-	-	-	-	-	-	-	-
KI KIRIBATI	-	-	-	-	-	-	-	0,0
MH MARSHALLØYENE	-	-	-	-	-	0,1	-	0,1
MP NORDRE MARIANENE	-	-	-	-	-	-	-	0,0
NC NY CALEDONIA	-	-	-	-	-	2,2	0,9	2,7
NF NORFOLKØYA	-	-	-	-	-	-	-	-
NR NAURU	-	-	-	-	-	-	-	-
NU NIUE	-	-	-	-	-	-	-	-
NZ NEW ZEALAND	1,6	4,3	8,2	8,8	4,4	3,4	26,6	10,7
PF FRANSK POLYNESIA	-	-	-	-	0,0	-	0,1	0,3
PG PAPUA - NY GUINEA	-	-	0,0	-	0,5	0,1	0,6	0,2
PN PITCAIRN	-	-	-	-	-	-	-	-
PW PALAU	-	0,0	-	0,0	-	-	-	-
SB SALOMONØYENE	2,3	-	4,9	-	-	-	-	-
TF FRANSKE SØRLIGE TER	-	-	-	-	-	-	-	-
TK TOKELAU	-	-	-	-	-	-	-	-
TO TONGA	-	-	-	-	-	-	-	-
TV TUVALU	-	-	-	-	-	-	-	-
UM USA SMÅ U.FORL. ØYER	-	-	-	-	-	-	-	-
VU VANUATU	-	-	-	-	-	-	-	-
WF WALLIS/FUTUNAØYENE	-	-	-	-	-	-	-	-
WS SAMOA	-	-	0,0	-	-	0,0	-	0,0
ZZ INT. ORGANISASJONER	-	-	-	-	-	-	-	-

LANDOMRÅDER, SE TABELL 13.

NORDEN: DANMARK, FÆRØYENE, FINLAND, ISLAND OG SVERIGE.

EFTA: FINLAND, ISLAND, SVERIGE, SVEITS MED LIECHTENSTEIN OG ØSTERRIKE.

E F: DANMARK, BELGIA, LUXEMBOURG, FRANKRIKE MED ANDORRA OG MONACO, HELLAS, IRLAND, ITALIA MED SAN MARINO OG VATIKANSTATEN, NEDERLAND, PORTUGAL, SPANIA, STORBRIANNIA OG FORBUNDSREPUBLICKEN TYSKLAND (BRD).

TIDLIGERE COMECON, EUROPEISKE:

BULGARIA, POLEN, ROMANIA, SOVJETUNIONEN, ESTLAND, LATVIA, LITAUEN, HVITERUSSLAND, UKRAINA, Tsjekkoslovakia OG UNGARN.

UTVIKLINGSLAND:

JUGOSLAVIA OG MALTA, AFRIKA UNNTATT SØR-AFRIKA, ASIA UNNTATT JAPAN, NORD-OG SØR-AMERIKA UNNTATT U S A, CANADA OG GRØNLAND, OCEANIA UNNTATT AUSTRALIA OG NEW ZEALAND.

REGIONAL GROUPS OF COUNTRIES, SEE TABLE 13.

NORDIC COUNTRIES:

DENMARK, THE FAEROES, FINLAND, ICELAND AND SWEDEN.

EFTA: FINLAND, ICELAND, SWEDEN, SWITZERLAND INCL. LIECHTENSTEIN AND AUSTRIA.

E C: DENMARK, BELGIUM, LUXEMBOURG, FRANCE INCL. ANDORRA AND MONACO, GREECE, IRELAND, ITALY INCL. SAN MARINO AND VATICAN CITY STATE, NETHERLANDS, PORTUGAL, SPAIN, UNITED KINGDOM AND THE FEDERAL REPUBLIC OF GERMANY(FRG).

PREVIOUSLY COMECON, EUROPEAN:

BULGARIA, POLAND, ROMANIA, SOVJET UNION, ESTONIA, LATVIA, LITHUANIA, BYELORUSSIAN SSR, UKRAINIAN SSR, CZECHOSLOVAKIA AND HUNGARY.

DEVELOPING COUNTRIES:

YUGOSLAVIA AND MALTA, AFRICA EXCLUDING SOUTH AFRICA, ASIA EXCLUDING JAPAN, NORTH-AND SOUTH AMERICA EXCLUDING U S A, CANADA AND GREENLAND, OCEANIA EXCLUDING AUSTRALIA AND NEW ZEALAND

TABELL 13. SAMHANDELEN MED DE VIKTIGSTE LAND. HOVEDGRUPPER ETTER SITC. JANUAR-MARS 1992. MILL. KR
(FORTS.) TRADE WITH PRINCIPAL COUNTRIES BY DIVISIONS OF THE SITC. JANUARY-MARCH 1992. MILLION KRONER

GRUPPE	IRLAND		ITALIA		JUGOSLAVIA		NEDERLAND		POLEN		PORTUGAL		ROMANIA	
	INNF.	UTF.	INNF.	UTF.	INNF.	UTF.	INNF.	UTF.	INNF.	UTF.	INNF.	UTF.	INNF.	UTF.
I ALT	362.7	531.2	1462.1	1405.0	38.0	33.2	1698.7	4026.2	189.0	341.1	501.7	462.5	5.8	8.2
0	27.3	4.2	55.4	232.7	3.8	2.6	125.0	61.6	10.3	30.7	6.1	309.2	0.0	0.0
00	0.1	-	-	-	-	-	0.2	0.0	0.1	0.2	-	-	-	-
01	-	0.0	-	0.0	1.7	-	0.0	0.5	-	2.4	-	-	-	0.0
02	0.6	-	0.6	-	-	1.1	0.3	0.2	-	4.6	-	-	-	-
03	15.4	-	0.0	231.9	0.6	1.6	1.6	59.9	0.3	23.1	0.1	308.9	-	-
04	0.1	0.5	5.1	0.5	0.3	-	12.1	0.0	0.1	0.2	-	0.0	-	-
05	1.5	0.0	42.1	-	1.2	-	66.1	0.3	8.4	-	5.8	-	0.0	-
06	1.0	-	0.2	-	-	-	4.9	0.0	0.8	0.0	-	0.3	-	0.0
07	0.0	-	7.0	-	0.0	0.0	21.7	0.4	0.1	0.1	0.0	-	-	0.0
08	-	3.5	-	0.1	-	-	8.8	0.1	-	0.2	-	-	-	-
09	8.6	0.2	0.4	0.1	0.0	-	9.3	0.2	0.6	-	0.2	-	-	0.0
1	4.8	-	9.1	-	0.5	-	10.1	0.6	0.1	0.0	2.1	0.1	0.1	-
11	4.8	-	9.1	-	0.5	-	2.8	0.4	0.1	0.0	2.1	0.1	0.1	-
12	-	-	-	-	-	-	7.3	0.2	-	-	-	-	-	-
2	60.8	5.7	13.5	89.5	0.0	2.1	117.7	139.2	25.1	8.6	2.2	3.5	-	0.3
21	-	1.2	-	9.2	-	-	-	-	-	0.0	-	-	-	-
22	-	-	0.1	-	-	-	3.5	-	5.8	-	-	-	-	-
23	-	-	2.9	-	-	-	1.0	-	-	-	-	-	-	-
24	-	3.6	0.6	4.3	0.0	-	0.6	31.6	7.8	0.0	0.0	-	-	0.3
25	-	-	-	21.6	-	2.0	0.3	67.4	-	0.4	2.1	1.3	-	-
26	0.9	-	0.6	-	-	-	2.5	0.7	-	0.0	0.0	-	-	-
27	3.1	0.8	0.3	53.6	-	0.1	26.7	26.0	0.8	0.8	0.1	2.0	-	-
28	56.6	0.1	0.4	0.8	-	-	10.4	12.6	9.2	7.3	-	0.3	-	-
29	0.2	-	8.6	0.0	-	-	72.7	0.9	1.4	0.0	0.0	-	-	-
3	13.5	448.1	0.0	309.9	0.0	-	57.2	2454.0	17.8	212.8	-	2.8	-	-
32	-	-	-	-	-	-	12.9	1.3	17.8	-	-	-	-	-
33	13.5	448.1	0.0	309.9	0.0	-	42.0	1969.1	-	212.8	-	-	-	-
34	-	-	-	-	-	-	2.3	483.6	-	-	-	2.8	-	-
35	-	-	-	-	-	-	-	-	-	-	-	-	-	-
4	1.9	0.1	0.5	3.2	-	0.3	1.5	7.3	0.0	5.5	-	0.4	-	0.0
41	1.9	-	-	0.3	-	-	0.1	6.1	0.0	-	-	-	-	-
42	-	-	0.5	0.0	-	-	0.9	0.0	-	-	-	-	-	0.0
43	-	0.1	-	2.9	-	0.3	0.5	1.2	-	5.5	-	0.4	-	-
5	105.9	21.2	66.3	65.6	0.2	2.2	366.1	116.1	14.1	15.5	5.8	26.4	0.0	1.2
51	0.7	0.2	10.1	3.9	0.2	-	93.3	8.0	0.6	0.1	3.8	14.9	-	-
52	6.2	2.4	0.6	19.8	-	0.7	15.7	10.5	10.4	0.7	-	2.8	-	0.6
53	0.3	0.5	1.6	4.8	-	0.5	18.8	9.4	0.7	1.3	0.1	2.6	-	0.1
54	15.6	1.3	5.4	0.9	0.0	0.3	63.9	8.8	-	0.0	0.5	0.7	0.0	-
55	80.6	0.4	6.7	0.2	-	0.0	28.3	7.0	-	4.3	-	0.5	-	0.5
56	-	8.7	-	9.3	-	-	6.1	14.0	0.1	4.1	1.0	-	-	-
57	0.5	7.2	14.3	19.7	-	0.7	61.7	41.6	0.7	1.3	0.2	2.0	-	-
58	0.5	0.4	19.6	2.1	-	-	40.3	6.1	0.0	2.2	0.2	1.7	-	0.0
59	1.5	0.1	8.0	4.9	-	0.0	38.1	10.8	1.4	1.5	0.0	1.1	-	0.1
6	21.6	25.1	253.9	455.6	4.8	0.6	345.3	944.0	40.2	19.5	76.6	79.9	0.3	1.7
61	0.3	1.1	17.1	0.3	0.1	-	0.8	0.0	0.1	0.6	-	-	0.0	-
62	2.8	0.0	18.8	0.3	1.4	0.0	11.1	5.7	0.8	0.0	0.1	0.0	-	0.1
63	1.3	0.3	5.7	4.9	0.2	-	1.8	13.5	5.2	0.0	3.3	0.4	0.0	0.4
64	0.8	14.4	10.7	43.1	0.2	-	70.8	119.7	0.4	0.6	4.9	6.6	-	0.2
65	3.7	3.5	38.1	3.8	0.7	-	44.4	9.6	2.1	6.1	47.9	35.4	0.0	0.2
66	1.4	0.2	38.6	0.4	0.0	0.0	14.7	12.0	2.8	0.8	16.8	1.0	0.2	0.1
67	4.5	1.9	59.8	109.1	0.0	0.1	113.7	31.1	9.2	7.3	0.0	0.4	0.0	-
68	0.3	3.0	6.2	280.2	1.7	0.0	14.3	677.9	7.3	0.5	0.2	33.6	-	0.6
69	6.6	0.8	59.0	13.6	0.5	0.5	73.7	74.5	12.2	3.5	3.5	2.5	0.0	0.2
7	69.3	21.1	561.4	224.4	9.1	19.9	439.8	216.8	49.2	36.2	7.3	31.4	0.2	3.9
71	2.3	0.2	15.5	3.4	0.1	1.2	32.8	35.5	11.2	2.6	0.2	1.7	0.0	0.1
72	0.6	3.8	64.7	15.9	0.2	1.0	33.6	46.9	1.2	3.0	0.3	2.2	0.0	-
73	0.3	0.0	26.9	1.7	0.0	0.0	2.7	2.1	0.5	0.0	0.3	0.0	0.0	-
74	8.0	6.5	175.3	33.2	0.9	15.8	65.6	45.5	5.3	15.7	0.3	15.5	0.0	1.9
75	34.7	0.3	79.4	37.6	0.0	0.2	74.2	17.5	0.6	2.4	1.8	0.5	-	0.0
76	10.1	0.9	28.3	7.5	0.9	1.1	19.1	18.9	0.1	1.2	2.7	7.3	-	0.6
77	12.2	7.0	113.2	6.1	6.8	0.6	142.7	15.8	1.7	5.3	1.4	1.4	0.0	1.3
78	1.0	2.1	37.9	10.4	0.2	-	47.8	25.4	6.6	5.9	0.4	1.7	0.1	-
79	0.0	0.4	20.3	108.8	-	-	21.2	9.2	22.0	0.0	-	1.0	-	-
-	-	-	-	104.3	-	-	16.8	-	-	-	-	-	-	-
-	-	-	-	104.3	-	-	-	-	-	-	-	-	-	-
-	-	-	-	-	-	-	16.8	-	-	-	-	-	-	-
8	57.2	5.6	501.6	24.1	19.5	5.2	235.4	84.6	32.3	12.3	401.4	8.9	5.2	1.0
81	-	1.0	17.9	1.1	0.4	0.3	8.1	4.5	0.7	0.8	3.2	0.1	0.1	0.1
82	0.6	0.1	53.8	3.5	6.6	-	13.4	17.6	9.7	0.6	2.9	0.3	2.1	0.0
83	0.1	0.0	8.7	0.0	0.7	-	5.9	0.1	0.1	-	2.8	-	0.1	-
84	11.1	0.1	243.7	3.4	3.9	0.2	29.7	3.6	14.7	2.1	304.0	0.9	1.6	0.0
85	0.0	-	81.0	0.1	3.9	-	2.9	0.0	1.3	0.9	83.4	0.2	0.9	-
87	5.2	2.5	11.3	7.4	1.8	4.6	39.4	17.8	0.2	2.1	0.8	1.5	-	0.5
88	2.0	-	12.5	0.3	0.2	0.0	19.2	1.0	-	0.4	0.2	-	0.0	0.1
89	38.3	1.9	72.7	8.4	1.8	0.1	116.8	40.0	5.6	5.4	4.1	5.9	0.4	0.4
9	0.4	-	0.3	-	0.0	0.3	0.6	1.9	-	-	0.2	-	-	0.0

TABELL 13. SAMHANDELEN MED DE VIKTIGSTE LAND. HOVEDGRUPPER ETTER SITC. JANUAR-MARS 1992. MILL. KR
(FORTS.) TRADE WITH PRINCIPAL COUNTRIES BY DIVISIONS OF THE SITC. JANUARY-MARCH 1992. MILLION KRONER

GRUPPE	SOVJET- UNIONEN		SPANIA		STORBRITANNIA OG N.-IRLAND		SVEITS		TSJEKKO -SLOVAKIA		TYRKIA		TYSKLAND (BRD)	
	INNF.	UTF.	INNF.	UTF.	INNF.	UTF.	INNF.	UTF.	INNF.	UTF.	INNF.	UTF.	INNF.	UTF.
I ALT	493.2	107.6	646.3	805.7	3895.5	13739.4	589.6	380.3	90.5	24.8	95.8	132.5	5298.9	7346.4
0	191.8	18.0	127.8	203.5	183.4	257.8	32.6	117.8	0.3	1.9	9.2	27.9	116.4	268.5
00	-	-	-	-	0.5	0.0	-	-	-	-	-	-	0.8	0.2
01	-	1.4	-	1.5	1.1	0.0	0.0	0.0	-	-	-	-	0.0	0.4
02	-	4.9	0.4	2.2	0.4	4.9	0.3	21.1	-	0.2	-	-	3.8	1.7
03	191.7	10.4	0.2	194.9	58.6	214.0	-	56.7	0.0	1.6	-	27.9	5.8	264.0
04	-	0.4	0.9	0.0	29.2	2.5	2.8	0.1	0.2	0.0	0.2	-	17.7	0.6
05	-	0.1	124.6	-	9.9	0.0	5.7	-	0.0	-	8.3	-	19.0	0.2
06	-	0.0	1.2	0.0	33.4	0.0	1.4	0.1	0.0	-	0.1	-	21.7	0.1
07	-	0.1	0.2	0.0	16.6	1.2	10.7	0.0	0.0	-	0.3	-	17.5	0.5
08	0.0	-	-	2.2	19.3	34.3	1.5	39.6	-	-	-	0.0	19.1	0.1
09	-	0.6	0.3	2.6	14.4	0.8	10.1	0.2	-	0.1	0.3	-	11.2	0.6
1	-	0.5	10.7	0.3	18.9	0.4	24.0	0.0	-	0.1	1.5	-	17.8	5.6
11	-	0.4	10.7	0.2	17.9	0.4	0.2	0.0	-	-	0.2	-	17.7	5.6
12	-	0.1	-	0.0	1.0	0.1	23.8	0.0	-	0.1	1.2	-	0.1	0.0
2	120.3	9.0	47.3	37.0	66.6	196.5	2.9	12.7	2.9	0.3	20.4	11.4	100.9	405.2
21	0.2	0.0	-	2.5	3.1	7.4	0.4	-	-	-	-	9.8	0.0	5.5
22	-	-	-	-	0.2	-	-	-	-	-	-	0.3	0.5	-
23	-	-	0.2	-	1.9	0.0	-	-	-	-	-	-	2.8	0.0
24	8.0	0.0	0.1	4.0	2.4	39.8	0.2	5.9	0.4	-	-	-	20.7	127.7
25	-	-	-	1.3	1.1	63.3	-	3.1	0.1	0.3	-	0.8	1.7	113.0
26	-	0.1	-	-	11.9	4.1	0.1	0.1	-	-	-	-	5.8	0.0
27	34.0	8.9	35.5	29.1	26.4	33.0	0.2	0.8	2.4	-	0.7	-	18.9	66.8
28	78.0	-	4.4	-	18.0	48.3	0.1	1.6	-	-	16.0	-	39.1	91.4
29	0.0	-	7.2	0.1	1.4	0.6	1.9	1.3	-	-	3.3	0.7	11.4	0.9
3	38.3	0.0	24.7	105.5	287.6	10293.5	25.8	0.1	4.3	0.0	0.1	29.6	41.7	3844.7
32	8.9	-	-	-	52.3	-	1.9	-	4.3	-	-	-	25.4	4.9
33	28.2	0.0	24.7	72.6	58.3	9059.5	23.9	0.1	0.0	0.0	0.1	29.6	15.2	2490.4
34	-	-	-	33.0	177.0	1233.9	0.0	-	-	-	-	-	1.1	1349.3
35	1.2	-	-	-	-	-	-	-	-	-	-	-	-	-
4	4.9	2.3	0.9	1.7	5.5	18.2	0.0	0.7	-	-	0.8	-	3.1	12.9
41	4.9	-	-	1.4	3.9	11.5	-	0.4	-	-	-	-	0.0	3.1
42	-	-	0.9	-	0.9	-	0.0	-	-	-	0.8	-	0.8	-
43	-	2.3	-	0.2	0.6	6.7	-	0.3	-	-	-	-	2.3	9.8
5	0.8	11.4	12.4	112.5	492.3	456.3	120.4	23.2	6.3	2.4	1.2	14.0	686.5	581.2
51	0.7	0.0	0.8	8.4	136.3	105.5	4.0	10.5	1.7	0.3	-	0.6	87.7	112.4
52	0.1	0.1	1.5	5.8	27.6	62.4	0.8	0.9	1.6	0.2	0.8	0.4	41.6	125.6
53	-	0.2	1.0	4.3	44.1	11.2	11.5	0.3	0.2	-	-	0.1	71.5	9.4
54	-	1.1	4.3	4.9	66.4	30.0	60.3	2.9	-	-	-	3.1	98.9	16.2
55	-	0.2	1.5	0.4	59.0	9.3	7.8	1.9	0.0	0.3	0.0	0.3	52.4	7.3
56	-	-	-	72.6	13.9	34.4	-	-	0.3	-	-	2.7	17.1	24.2
57	-	0.6	1.5	8.8	36.3	141.1	7.8	0.6	1.8	1.4	0.2	6.1	126.4	190.5
58	-	0.0	1.2	1.8	35.7	26.8	8.4	1.4	0.0	-	0.1	0.3	59.0	9.3
59	-	9.1	0.7	5.5	72.9	35.6	19.8	4.7	0.8	0.2	-	0.3	131.9	86.3
6	126.4	6.6	76.8	164.6	667.4	1374.7	86.2	111.1	30.8	10.3	33.4	32.4	1007.6	1467.7
61	-	-	0.3	-	2.9	2.6	0.2	0.7	-	-	0.0	-	7.6	4.3
62	0.1	1.8	9.2	0.1	49.6	4.3	0.7	1.1	1.3	-	0.6	-	57.7	11.9
63	0.8	0.1	1.3	2.4	2.6	36.7	0.1	4.9	0.2	0.0	-	-	27.2	53.2
64	-	0.3	3.1	63.4	43.4	345.7	6.2	22.2	1.2	3.3	0.0	19.0	92.5	346.1
65	0.3	2.3	9.3	6.0	104.6	31.3	19.2	1.7	7.3	1.1	8.7	5.0	122.1	13.1
66	0.0	0.2	8.9	1.3	41.2	23.5	7.8	1.7	4.0	1.6	2.0	-	91.1	33.3
67	1.8	0.2	19.1	41.3	208.6	300.4	8.8	20.2	13.9	2.0	7.8	7.5	302.4	264.1
68	123.0	0.1	1.6	33.9	46.3	568.1	17.9	51.8	-	1.1	1.6	0.2	71.2	655.4
69	0.4	1.6	24.0	16.3	168.2	62.1	25.3	6.8	2.8	1.1	12.6	0.7	235.7	86.3
7	6.9	49.9	290.1	120.3	1284.5	951.1	194.0	82.6	18.8	3.7	1.1	13.0	2494.4	578.8
71	0.1	5.6	2.1	14.2	50.7	31.7	10.3	0.5	1.5	0.1	0.1	1.7	143.7	13.2
72	0.1	14.4	9.2	17.8	356.2	111.9	34.7	8.6	6.6	0.9	-	1.7	245.6	86.9
73	0.3	0.0	13.3	1.8	18.7	2.7	9.9	0.2	1.6	-	-	0.2	41.5	5.8
74	0.1	4.7	14.5	60.1	277.4	59.1	44.1	1.9	2.1	0.2	0.1	2.8	459.5	99.2
75	-	1.4	11.6	2.5	237.7	28.9	7.4	3.8	0.0	0.1	0.0	0.3	163.3	116.2
76	-	14.3	7.0	4.7	71.5	53.9	4.8	16.7	0.4	0.3	0.0	4.9	85.3	44.0
77	3.2	2.5	18.3	10.0	147.6	40.4	66.9	30.5	5.9	1.7	0.8	1.2	525.8	74.6
78	3.0	7.0	18.8	0.7	89.7	20.1	8.3	2.0	0.6	0.4	0.1	-	619.3	102.0
79	0.0	-	195.2	8.6	35.0	602.5	7.6	18.5	0.1	-	-	0.1	210.4	36.9
-	-	-	194.3	-	2.5	586.3	-	1.0	-	-	-	-	166.0	-
-	-	-	194.3	-	-	280.3	-	1.0	-	-	-	-	166.0	-
-	-	-	-	-	2.5	306.0	-	-	-	-	-	-	-	-
8	3.8	9.2	55.7	58.9	888.0	186.1	102.7	28.1	27.1	6.2	28.2	4.2	825.0	178.1
81	-	2.5	2.0	34.5	11.3	16.7	1.4	0.9	0.7	-	0.0	-	45.9	26.9
82	1.2	0.2	9.7	1.2	22.5	16.4	1.1	4.6	5.1	1.9	0.1	0.1	42.8	55.3
83	-	0.0	0.2	-	4.6	0.0	0.3	0.0	0.2	0.0	0.2	-	4.1	0.1
84	0.8	1.1	6.2	0.6	180.1	6.5	8.7	5.3	6.5	0.1	27.4	0.0	151.3	10.3
85	0.6	0.3	20.6	0.1	10.0	0.2	1.1	0.0	4.4	0.0	0.1	-	24.3	0.7
87	0.8	4.5	2.1	17.6	134.7	96.9	33.7	5.6	0.4	3.0	0.0	3.9	131.9	32.7
88	0.0	0.1	1.4	0.3	40.3	0.8	26.2	0.6	0.1	0.0	-	-	63.5	3.3
89	0.5	0.5	13.5	4.7	484.7	48.6	30.3	10.9	9.8	1.1	0.4	0.2	361.1	48.8
9	0.0	0.7	0.0	1.5	1.4	4.8	1.0	3.9	0.0	0.0	0.0	-	5.5	3.6

TABELL 13. SAMHANDELEN MED DE VIKTIGSTE LAND. HOVEDGRUPPER ETTER SITC. JANUAR-MARS 1992. MILL. KR
(FORTS.) TRADE WITH PRINCIPAL COUNTRIES BY DIVISIONS OF THE SITC. JANUARY-MARCH 1992. MILLION KRONER

GRUPPE	UNGARN		ØSTERRIKE		SØR-AFRIKA		MALAYSIA		TAIWAN		HONG KONG		INDIA	
	INN.F.	UTF.	INN.F.	UTF.	INN.F.	UTF.	INN.F.	UTF.	INN.F.	UTF.	INN.F.	UTF.	INN.F.	UTF.
I ALT	44.1	21.7	468.4	188.3	38.9	1.1	79.4	509.8	421.5	83.8	284.3	123.5	115.8	39.7
0	9.3	0.2	9.9	12.0	-	-	0.2	0.6	1.3	5.7	1.3	10.9	13.0	0.5
00	-	-	-	-	-	-	-	-	-	-	-	-	-	-
01	-	-	0.0	-	-	-	-	-	-	-	-	-	-	-
02	-	-	-	1.0	-	-	-	-	-	-	-	0.1	-	-
03	-	0.2	-	10.8	-	-	-	0.5	-	4.9	0.1	10.2	0.8	0.5
04	0.2	-	2.7	0.0	-	-	0.0	0.0	0.2	0.0	0.4	0.5	0.7	-
05	8.6	-	5.5	-	-	-	0.2	-	1.1	-	0.4	-	1.3	-
06	-	-	1.0	0.1	-	-	-	-	0.0	-	0.1	-	-	-
07	0.2	-	0.6	0.0	-	-	0.0	-	0.0	-	0.0	-	10.1	-
08	0.2	-	-	0.0	-	-	-	-	-	0.7	0.0	-	-	0.0
09	0.1	-	0.1	0.0	-	-	-	0.1	-	-	0.2	0.0	0.0	-
1	0.8	-	0.1	-	-	-	-	0.0	0.0	-	0.0	0.0	-	-
11	0.8	-	0.1	-	-	-	-	0.0	-	-	0.0	0.0	-	-
12	-	-	-	-	-	-	-	-	0.0	-	-	-	-	-
2	2.8	2.0	4.6	10.5	38.8	-	3.2	0.5	2.1	14.4	0.0	1.5	8.7	0.4
21	-	-	-	0.3	-	-	-	-	-	-	-	0.4	0.0	-
22	1.6	-	-	-	-	-	-	-	-	-	0.0	-	0.0	-
23	-	-	-	-	-	-	0.8	-	-	-	-	-	-	-
24	0.3	0.1	1.3	5.9	-	-	2.0	-	0.0	-	-	-	-	-
25	-	1.7	-	3.4	-	-	-	-	-	-	-	-	-	-
26	-	0.0	1.0	-	-	-	-	-	1.4	-	-	-	0.0	-
27	-	0.1	2.3	0.7	-	-	-	0.5	-	12.4	-	-	0.5	0.2
28	-	0.1	0.1	0.2	38.8	-	0.4	0.0	0.2	1.8	-	1.1	8.0	0.3
29	0.8	0.0	0.0	-	-	-	0.1	-	0.5	0.2	0.0	0.0	0.2	-
3	0.6	-	0.1	0.1	-	-	-	-	-	0.1	0.4	-	-	1.2
32	-	-	-	-	-	-	-	-	-	-	-	-	-	1.2
33	0.6	-	0.1	0.1	-	-	-	-	-	0.1	0.4	-	-	-
34	-	-	-	-	-	-	-	-	-	-	-	-	-	-
35	-	-	-	-	-	-	-	-	-	-	-	-	-	-
4	-	0.1	-	4.4	-	-	1.6	0.1	-	-	0.0	0.3	0.0	-
41	-	-	-	0.1	-	-	-	-	-	-	-	-	-	-
42	-	-	-	-	-	-	1.5	-	-	-	0.0	-	0.0	-
43	-	0.1	-	4.3	-	-	0.1	0.1	-	-	-	0.3	-	-
5	2.2	4.8	23.2	31.8	-	0.7	0.9	27.5	3.0	14.2	1.0	16.1	1.4	5.5
51	0.5	0.4	6.0	0.2	-	-	0.5	-	0.8	8.8	0.0	-	1.2	0.3
52	-	-	0.5	3.3	-	-	-	3.8	0.8	0.5	-	2.5	0.0	1.4
53	0.3	0.1	0.7	0.0	-	-	-	0.1	0.1	1.0	0.0	0.0	0.1	-
54	0.1	0.5	3.5	13.8	-	0.5	0.2	0.3	0.0	0.4	0.0	1.8	0.2	2.0
55	-	3.5	0.5	1.2	-	0.1	-	-	0.1	0.1	0.2	0.1	0.0	-
56	-	-	-	-	-	-	-	22.0	-	0.3	-	-	-	-
57	0.8	0.0	4.2	7.5	-	-	-	0.9	0.6	1.0	-	11.0	-	1.2
58	0.0	-	4.7	2.1	-	-	-	-	0.5	0.2	0.1	0.2	0.0	-
59	0.6	0.2	3.2	3.7	-	0.0	0.2	0.4	0.1	1.8	0.6	0.4	-	0.6
6	10.6	3.4	148.1	78.6	-	-	6.4	4.9	42.9	38.6	8.6	61.9	36.6	5.7
61	0.0	-	0.3	0.2	-	-	0.0	-	0.0	-	0.0	0.0	0.6	-
62	0.4	-	5.2	1.8	-	-	0.5	-	6.9	0.2	0.0	0.0	-	-
63	2.0	0.0	1.8	9.3	-	-	1.9	0.1	3.3	0.7	0.8	0.0	0.8	-
64	0.1	0.5	7.9	3.1	-	-	0.0	1.8	0.7	21.8	0.8	1.6	0.1	5.3
65	1.8	0.5	22.3	1.1	-	-	0.6	0.2	4.5	0.8	2.7	0.9	31.3	0.0
66	1.1	0.0	7.4	0.1	-	-	2.3	0.0	4.7	1.6	0.9	1.8	0.1	-
67	0.2	0.1	71.9	6.0	-	-	-	1.7	0.0	6.7	-	0.1	0.8	0.1
68	3.7	2.2	3.6	54.1	-	-	0.8	0.7	0.4	6.1	0.1	54.4	-	0.1
69	1.3	0.1	27.8	3.0	-	-	0.2	0.3	22.4	0.7	3.2	3.1	2.9	0.1
7	7.2	9.9	132.0	39.6	0.1	-	32.3	475.6	281.8	9.2	45.3	27.6	0.8	24.0
71	1.3	-	3.8	0.5	-	-	-	0.1	2.6	2.7	0.1	17.2	0.0	10.9
72	0.4	5.9	33.5	13.2	-	-	-	0.2	7.1	1.6	0.4	1.4	0.3	2.0
73	0.1	-	2.1	0.3	-	-	-	-	7.3	0.1	0.0	-	0.0	0.0
74	0.4	0.4	23.1	3.0	0.0	-	0.0	0.9	4.8	1.0	0.4	4.1	0.2	6.7
75	0.1	0.0	7.1	3.8	-	-	11.5	0.0	157.6	0.2	22.1	0.8	0.0	1.1
76	0.5	0.8	30.9	3.5	0.0	-	13.7	1.1	26.6	2.6	12.0	1.0	-	2.7
77	3.9	1.1	25.2	10.2	-	-	7.1	21.2	36.2	0.8	9.9	2.4	0.3	0.6
78	0.3	1.7	6.0	4.4	0.1	-	0.0	-	39.6	0.3	0.4	0.4	0.0	-
79	0.0	-	0.3	0.8	-	-	-	452.0	0.1	0.0	-	0.2	0.0	-
-	-	-	-	-	-	-	-	-	-	-	-	-	-	-
-	-	-	-	-	-	-	-	-	-	-	-	-	-	-
-	-	-	-	-	-	-	-	-	-	-	-	-	-	-
8	10.6	1.3	150.3	11.3	0.0	0.5	34.7	0.7	90.1	1.7	227.5	5.2	55.2	2.4
81	0.7	0.0	0.5	2.4	-	-	0.0	-	4.9	-	0.6	0.1	0.5	-
82	3.1	0.0	2.6	2.2	-	-	3.0	-	4.1	-	0.4	0.1	0.2	-
83	0.2	0.0	0.9	0.0	-	-	0.0	-	2.4	-	2.4	0.0	7.3	-
84	3.2	0.0	66.6	0.7	-	-	15.1	-	5.1	0.0	190.3	0.3	43.8	0.1
85	0.7	-	17.1	0.0	-	-	12.5	-	19.8	0.1	5.4	-	1.6	-
87	0.1	-	5.0	2.1	-	0.5	0.4	0.4	2.9	0.8	1.6	1.9	0.0	2.2
88	0.0	0.0	5.6	1.0	-	-	0.3	0.2	9.0	-	7.9	2.1	0.3	-
89	2.5	1.2	52.1	2.8	0.0	-	3.5	0.1	42.0	0.8	18.9	0.6	1.5	0.1
9	0.0	-	0.0	-	-	-	0.0	-	0.2	-	0.2	0.0	0.0	-

TABELL 13. SAMHANDELEN MED DE VIKTIGSTE LAND. HOVEDGRUPPER ETTER SITC. JANUAR-MARS 1992. MILL. KR
(FORTS.) TRADE WITH PRINCIPAL COUNTRIES BY DIVISIONS OF THE SITC. JANUARY-MARCH 1992. MILLION KRONER

GRUPPE	INDONESIA		ISRAEL		JAPAN		KINA		KOREA, REPUBLIKKEN		PAKISTAN		SAUDI-ARABIA	
	INNF.	UTF.	INNF.	UTF.	INNF.	UTF.	INNF.	UTF.	INNF.	UTF.	INNF.	UTF.	INNF.	UTF.
I ALT	59.6	22.5	72.7	272.1	2355.4	831.4	542.3	103.6	303.0	305.2	58.4	16.0	8.4	79.5
0	2.2	0.5	31.3	7.6	5.3	262.8	10.7	0.5	4.4	5.2	7.2	-	-	1.2
00	-	-	-	-	-	-	-	-	-	-	-	-	-	-
01	-	-	0.1	-	-	0.0	-	-	-	-	-	-	-	-
02	-	-	-	-	0.0	37.0	-	-	-	0.1	-	-	-	-
03	0.5	0.2	-	7.4	4.2	225.3	0.8	0.5	4.1	5.1	-	-	-	0.7
04	0.0	-	-	0.0	0.1	0.2	0.2	-	-	-	0.4	-	-	-
05	0.2	-	30.6	0.1	0.2	0.2	8.5	-	-	-	0.4	-	-	-
06	-	-	0.0	0.0	0.0	-	0.5	-	-	-	2.5	-	-	-
07	1.5	-	0.3	0.1	0.1	-	0.4	-	-	-	0.1	-	-	0.5
08	-	0.3	0.2	-	0.0	0.1	-	-	0.0	-	3.8	-	-	-
09	0.0	-	0.0	-	0.8	0.1	0.3	-	0.2	-	0.0	-	-	-
1	-	-	0.0	-	0.5	0.9	-	-	-	-	-	-	-	-
11	-	-	0.0	-	0.5	0.9	-	-	-	-	-	-	-	-
12	-	-	-	-	-	-	-	-	-	-	-	-	-	-
2	7.6	0.9	18.2	2.8	1.7	12.1	34.7	-	0.7	6.0	1.0	1.9	-	0.1
21	-	-	-	-	-	0.9	-	-	-	0.1	-	-	-	-
22	-	-	-	-	0.0	-	0.1	-	-	-	0.0	-	-	-
23	-	-	-	-	0.0	-	-	-	-	-	-	-	-	-
24	7.5	-	-	-	0.0	0.3	-	-	0.2	-	-	-	-	-
25	-	0.5	-	2.7	-	-	-	-	-	-	-	0.6	-	-
26	0.1	-	-	-	1.0	-	-	-	-	-	0.9	0.2	-	-
27	-	0.4	6.6	0.2	0.2	8.7	1.7	-	-	1.4	-	0.0	-	0.1
28	-	-	-	-	-	0.4	32.6	-	-	4.2	0.0	1.0	-	-
29	-	-	11.7	-	0.4	1.9	0.4	-	0.5	0.3	0.0	0.0	-	-
3	0.8	-	-	209.8	0.2	0.0	3.4	-	-	-	-	-	-	-
32	0.8	-	-	-	-	-	0.8	-	-	-	-	-	-	-
33	-	-	-	209.8	0.2	0.0	2.6	-	-	-	-	-	-	-
34	-	-	-	-	-	-	-	-	-	-	-	-	-	-
35	-	-	-	-	-	-	-	-	-	-	-	-	-	-
4	1.4	-	-	0.1	0.0	-	0.2	0.5	-	0.4	-	0.1	-	0.2
41	-	-	-	-	-	-	-	-	-	0.4	-	-	-	-
42	1.4	-	-	-	0.0	-	0.2	-	-	-	-	0.1	-	-
43	-	-	-	0.1	-	-	-	0.5	-	-	-	-	-	0.2
5	0.3	18.4	4.8	2.6	30.9	185.2	11.2	48.1	1.9	6.2	0.0	2.7	8.3	11.3
51	0.1	0.3	-	0.2	3.4	123.2	1.9	-	0.0	0.1	-	-	2.2	0.4
52	-	1.3	0.5	1.0	12.1	38.7	5.5	0.9	-	1.4	-	0.4	0.1	2.2
53	-	0.4	-	0.1	0.9	0.0	0.2	-	0.1	-	-	0.0	-	1.1
54	-	0.5	0.1	0.2	1.2	13.3	1.0	1.7	1.3	0.8	-	1.0	-	4.1
55	-	-	0.4	0.3	1.0	0.1	0.3	-	0.0	-	0.0	0.1	-	0.8
56	-	8.4	3.1	-	-	3.9	-	45.1	-	0.1	-	-	-	0.1
57	0.2	-	0.4	0.1	5.2	1.5	0.1	0.4	-	1.9	-	0.7	5.9	0.5
58	-	-	0.1	0.0	3.2	2.0	0.1	-	0.4	-	-	-	-	-
59	-	7.5	0.3	0.7	4.0	2.5	2.0	-	0.0	1.9	-	0.5	-	2.0
6	16.7	1.7	2.7	40.8	341.9	259.4	43.3	0.8	108.8	17.3	28.9	2.8	0.1	24.5
61	-	-	-	0.1	0.1	0.0	0.2	-	0.8	-	0.3	-	-	-
62	0.0	-	1.5	0.0	30.2	0.1	0.1	-	23.0	0.0	0.0	-	0.1	-
63	15.7	0.0	-	0.0	0.2	0.2	2.1	-	4.8	0.1	-	-	-	0.5
64	0.0	0.2	0.1	20.9	5.7	20.2	0.8	-	2.5	-	-	1.5	-	5.4
65	0.1	-	0.3	0.1	5.6	1.1	19.4	0.7	6.5	0.7	28.5	0.6	0.0	3.5
66	0.1	-	0.1	13.9	6.3	0.7	5.5	0.0	0.9	1.0	0.0	-	-	0.1
67	0.2	-	0.0	0.8	266.2	70.2	0.0	-	0.6	8.8	-	0.3	-	-
68	-	1.0	-	4.9	0.1	162.1	0.9	0.0	0.0	6.2	-	0.3	-	0.6
69	0.5	0.4	0.8	0.1	27.4	4.7	14.4	0.1	69.8	0.5	0.1	-	-	14.5
7	0.3	0.7	9.1	7.3	1796.2	79.9	38.6	51.1	86.4	245.7	-	8.2	0.0	39.2
71	-	-	0.3	1.3	44.0	5.9	0.0	2.1	0.0	5.4	-	0.1	-	1.2
72	0.0	0.0	0.0	0.8	74.5	15.3	0.1	28.2	2.0	8.1	-	-	-	1.5
73	-	-	0.1	-	11.3	0.7	0.8	-	0.0	0.0	-	-	-	-
74	0.0	0.1	0.8	1.3	66.2	35.6	1.7	16.7	1.3	62.5	-	0.0	-	1.1
75	0.0	-	3.7	0.5	277.4	3.8	2.8	-	28.3	4.3	-	0.0	-	0.0
76	0.2	0.2	0.1	1.3	220.1	2.2	13.3	2.8	35.7	1.1	-	8.1	-	33.8
77	0.0	0.0	2.5	2.2	106.2	1.0	7.2	1.3	14.4	2.2	-	0.0	-	1.5
78	0.0	-	1.4	0.0	572.7	14.0	12.6	-	4.7	0.7	-	-	0.0	0.0
79	-	0.4	0.0	-	423.8	1.3	0.0	-	0.0	161.5	-	-	-	-
-	-	-	-	-	423.7	-	-	-	-	158.1	-	-	-	-
-	-	-	-	-	423.7	-	-	-	-	158.1	-	-	-	-
-	-	-	-	-	-	-	-	-	-	-	-	-	-	-
8	30.2	0.3	6.7	1.0	178.4	31.1	400.3	2.6	100.8	24.3	21.3	0.3	0.1	3.0
81	0.0	-	0.0	0.2	1.1	1.8	2.0	-	0.1	0.0	-	-	-	0.0
82	3.8	-	0.3	0.0	1.0	8.8	5.4	-	0.1	0.0	0.0	-	-	0.1
83	0.5	-	0.2	-	0.3	-	35.9	-	5.1	-	0.2	-	-	-
84	16.6	0.0	1.9	-	6.3	0.2	249.5	0.2	29.3	-	15.5	0.1	0.1	0.0
85	8.3	-	0.2	-	0.2	0.0	35.1	-	40.4	-	0.3	-	-	-
87	-	0.1	0.8	0.7	43.7	17.8	3.2	2.3	1.7	21.2	0.2	0.1	-	1.5
88	-	-	0.0	-	56.8	0.6	2.9	-	1.1	0.3	-	-	-	-
89	0.9	0.2	3.4	0.1	69.0	1.9	66.3	0.0	23.0	2.6	5.1	0.1	-	1.3
9	0.0	-	-	-	0.4	-	0.1	-	0.0	-	0.0	-	0.0	0.0

TABELL 13. SAMHANDELEN MED DE VIKTIGSTE LAND. HOVEDGRUPPER ETTER SITC. JANUAR-MARS 1992. MILL. KR
(FORTS.) TRADE WITH PRINCIPAL COUNTRIES BY DIVISIONS OF THE SITC. JANUARY-MARCH 1992. MILLION KRONER

GRUPPE	SINGAPORE		THAILAND		CANADA		U S A		ARGENTINA		BRASIL		AUSTRALIA	
	INN.F.	UTF.	INN.F.	UTF.	INN.F.	UTF.	INN.F.	UTF.	INN.F.	UTF.	INN.F.	UTF.	INN.F.	UTF.
I ALT	109.1	180.3	108.2	59.5	606.5	1133.0	4093.0	2443.1	27.7	13.7	145.4	205.9	42.9	122.7
0	2.1	11.5	23.8	1.4	39.5	10.6	142.9	111.4	6.9	5.1	84.3	148.1	10.6	15.5
00	-	-	-	-	0.1	-	1.5	0.0	-	-	-	-	-	-
01	-	0.0	0.0	-	-	-	0.4	0.3	-	-	0.9	-	2.2	0.3
02	-	0.5	0.0	-	-	5.6	0.0	34.7	-	-	-	-	-	8.9
03	0.9	10.1	2.4	1.1	28.4	3.9	42.6	73.7	0.2	5.1	-	148.1	-	5.3
04	0.1	0.1	4.2	0.0	0.0	0.7	19.9	1.7	2.5	-	-	-	0.3	0.4
05	0.0	0.0	9.0	-	2.2	0.0	65.0	0.1	3.9	-	26.6	-	7.9	-
06	-	0.0	7.3	-	0.0	-	0.6	0.0	0.3	-	-	-	-	-
07	-	0.0	0.1	-	0.1	0.0	0.3	0.2	-	-	55.3	-	0.0	-
08	0.2	-	0.3	-	8.3	0.3	8.6	0.2	-	-	1.5	-	-	-
09	0.9	0.8	0.5	0.4	0.4	0.0	3.9	0.3	-	-	-	-	0.1	-
1	-	0.1	-	0.0	0.8	0.0	21.5	0.7	0.4	-	2.2	-	1.4	0.1
11	-	0.1	-	0.0	0.8	0.0	5.3	0.4	0.4	-	0.2	-	1.4	0.1
12	-	0.0	-	-	0.0	0.0	16.1	0.2	-	-	2.0	-	-	-
2	0.7	2.3	1.4	1.0	445.5	0.6	185.1	12.7	14.4	0.1	10.1	1.8	2.8	5.0
21	-	0.0	-	-	-	0.2	-	0.2	-	-	-	-	-	-
22	-	-	0.1	-	0.3	-	162.0	-	-	-	0.0	-	-	-
23	-	-	-	-	-	-	1.7	-	-	-	-	-	-	-
24	0.5	-	0.3	-	1.9	-	10.6	-	14.0	-	9.0	-	0.8	-
25	-	-	-	0.3	0.0	0.4	0.1	-	-	-	-	-	-	-
26	-	0.2	-	-	0.0	-	3.3	-	-	-	0.1	-	0.0	-
27	-	2.1	-	0.7	-	-	2.4	11.6	-	0.0	0.0	1.8	0.0	4.9
28	-	-	-	0.0	442.1	-	0.9	0.5	-	-	0.2	0.0	-	-
29	0.2	-	1.0	-	1.1	0.0	4.1	0.4	0.4	0.1	0.7	-	2.0	0.1
3	-	-	-	-	0.1	1008.8	64.0	765.0	3.4	-	-	-	1.2	0.3
32	-	-	-	-	-	-	14.8	0.3	-	-	-	-	1.2	0.3
33	-	-	-	-	0.1	1008.8	49.1	764.7	3.4	-	-	-	-	0.3
34	-	-	-	-	-	-	0.2	-	-	-	-	-	-	-
35	-	-	-	-	-	-	-	-	-	-	-	-	-	-
4	-	0.2	0.0	0.1	0.2	1.5	1.1	6.3	0.5	-	-	-	-	0.1
41	-	-	-	-	0.2	0.9	0.7	5.5	-	-	-	-	-	0.3
42	-	-	0.0	-	-	-	0.1	-	0.5	-	-	-	-	-
43	-	0.2	-	0.1	-	0.6	0.3	0.8	-	-	-	-	-	0.1
5	0.2	28.8	0.5	25.2	28.9	5.4	216.8	138.5	0.1	1.7	4.8	3.4	6.4	25.9
51	-	10.8	0.0	0.3	2.2	0.1	19.8	12.5	-	0.3	0.1	0.3	-	0.4
52	-	4.8	0.1	2.3	0.0	0.1	32.2	28.5	0.1	0.0	1.6	0.3	-	5.5
53	0.0	4.6	-	0.2	0.1	0.1	28.9	18.4	-	0.6	0.1	0.9	0.0	0.3
54	-	0.4	-	1.7	14.7	0.9	32.2	10.2	-	0.3	0.1	0.9	2.8	0.7
55	0.0	2.6	0.1	0.4	0.5	0.2	13.6	5.9	-	-	0.0	-	0.0	1.1
56	-	0.1	-	16.2	9.8	-	5.0	41.7	-	-	-	-	-	8.9
57	-	3.3	-	2.8	1.3	3.7	20.2	9.4	-	0.4	-	0.1	1.0	3.6
58	0.1	0.0	0.0	-	0.0	0.0	13.7	1.0	-	0.0	0.0	-	0.0	0.1
59	0.1	2.1	0.3	1.4	0.2	0.3	51.2	10.9	0.0	-	2.9	0.9	2.5	5.5
6	3.5	29.7	11.1	14.0	24.9	37.8	182.4	516.5	1.4	3.8	20.9	46.1	9.7	39.5
61	-	0.1	1.3	-	0.2	0.0	0.2	11.7	0.0	-	0.0	-	8.9	-
62	0.2	0.1	0.4	-	0.9	0.1	18.6	1.0	0.0	0.1	0.6	0.1	0.2	0.2
63	0.9	0.0	2.9	0.4	3.5	-	4.4	1.1	-	-	3.2	-	-	0.3
64	0.0	5.3	0.2	1.8	0.5	1.3	12.1	59.8	-	-	0.0	-	0.0	10.9
65	0.1	0.5	4.1	0.2	1.1	2.4	20.6	6.6	0.0	1.0	4.4	0.1	0.1	1.2
66	0.0	0.1	0.8	1.4	1.6	0.2	12.3	4.7	-	-	0.7	-	0.1	0.1
67	0.0	7.2	-	4.2	0.6	29.3	24.2	145.9	-	1.3	0.3	4.9	-	10.9
68	0.1	11.1	-	1.0	13.9	1.8	21.9	264.6	0.5	1.4	9.6	41.0	0.0	13.4
69	2.2	5.4	1.4	5.0	2.5	2.7	68.1	21.1	0.8	0.1	2.1	0.0	0.5	2.8
7	86.3	93.4	14.6	11.4	54.1	27.7	2754.4	753.6	0.5	1.3	5.8	5.3	4.7	21.9
71	0.1	9.6	0.0	-	5.9	1.2	146.8	109.3	0.1	0.1	0.3	0.6	0.0	0.4
72	1.4	4.8	4.8	3.5	8.2	9.8	264.2	27.4	-	0.2	0.2	0.2	0.5	2.5
73	0.0	-	-	0.1	0.3	0.0	13.2	2.2	-	-	-	-	0.1	-
74	5.9	32.4	0.0	3.9	3.9	11.6	172.8	44.8	0.0	0.6	2.1	3.1	0.1	10.0
75	40.8	7.0	4.2	1.1	5.7	0.0	495.7	98.7	0.2	0.2	0.6	0.2	0.9	1.1
76	27.0	23.6	3.9	0.9	9.0	0.8	87.2	24.3	0.0	0.1	0.3	0.1	0.6	1.1
77	10.9	13.6	1.8	1.5	3.9	1.3	234.3	19.0	0.0	0.1	1.1	0.4	2.1	4.7
78	0.1	1.2	-	0.3	14.6	2.2	135.6	22.0	0.1	-	1.1	0.8	0.4	0.4
79	-	1.2	-	-	2.6	0.8	1204.5	406.0	-	-	0.0	-	0.1	1.5
	-	-	-	-	-	-	-	377.8	-	-	-	-	-	-
	-	-	-	-	-	-	-	287.7	-	-	-	-	-	-
	-	-	-	-	-	-	-	90.1	-	-	-	-	-	-
	-	-	-	-	-	-	-	-	-	-	-	-	-	-
8	16.3	14.3	56.7	6.2	12.5	40.7	522.7	138.3	0.1	1.7	17.3	1.3	5.9	14.5
81	0.0	1.1	0.6	0.3	0.7	0.4	4.0	1.2	-	-	0.0	-	-	0.7
82	2.2	0.1	3.6	0.0	0.7	3.1	4.0	29.6	0.0	-	0.8	-	0.0	0.3
83	0.1	-	1.9	-	0.0	0.0	1.3	0.2	0.0	-	0.0	-	-	-
84	5.9	0.0	20.2	-	1.2	0.1	22.4	3.3	0.0	0.1	3.3	0.0	0.2	0.9
85	0.7	-	19.6	-	1.3	0.2	3.3	0.1	-	-	11.2	0.0	0.0	0.1
87	0.7	9.6	0.0	2.0	3.0	8.8	236.8	57.4	-	0.8	0.1	0.4	3.5	3.5
88	1.1	0.0	0.3	-	0.5	-	50.6	4.1	0.0	-	0.8	0.0	0.0	0.0
89	5.6	3.5	10.6	3.8	5.1	28.0	200.4	42.4	0.1	0.8	1.2	0.8	2.2	9.0
9	0.0	0.1	0.0	0.0	0.1	-	2.0	0.1	-	-	0.1	-	0.0	0.0

TABELL 14. UTFØRSEL. VIKTIGERE VARER FORDELT PÅ BESTEMMELSESLAND
 EXPORTS OF PRINCIPAL COMMODITIES BY COUNTRY OF DESTINATION

VARENØR. (H S)	VARE OG LAND	ENHET	MARS	1992	JAN.-MARS	1992	PROSENT AV VAREGR.	PROSENT AV TRAD. EKSP.(1)
			MENGDE	VERDI	MENGDE	VERDI		
			1000 KR.		1000 KR.			
0302.1201	FERSK OPPDRETTET LAKS	TONN						
	I ALT		8019	274705	22272	750259	100,0	2,76
	BE BELGIA		354	13294	988	36077	4,8	
	CH SVEITS		202	7292	485	17111	2,3	
	DE TYSKLAND (BRD)		943	35085	2632	98557	13,1	
	DK DANMARK		1159	39425	3805	124214	16,6	
	ES SPANIA		1384	43957	3419	109045	14,5	
	FR FRANKRIKE		1879	60704	5243	165440	22,1	
	GB STORBRI. OG N.-IRL.		182	6702	897	26836	3,6	
	IT ITALIA		540	17204	1351	41852	5,6	
	JP JAPAN		574	21535	1387	53282	7,1	
	NL NEDERLAND		228	8228	617	22679	3,0	
	SE SVERIGE		399	14021	976	35295	4,7	
	U S A		34	1250	66	2649	0,4	
	ANDRE LAND		142	6009	405	17222	2,3	
0301.9100-9300								
0301.9902,9909								
0302.1101-1109								
0302.1209-2900								
0302.5000								
0302.6200-6909								
0304.1001-1003	FERSK ELLER KJØLT FISK OG FILETER (UNNT. SILD), ELLERS	TONN						
0304.1005,1008	I ALT		7474	97082	16659	213762	100,0	0,79
	BE BELGIA		245	3221	522	7202	3,4	
	DE TYSKLAND (BRD)		590	7840	1628	23178	10,8	
	DK DANMARK		3713	45680	8249	87319	40,8	
	ES SPANIA		50	1992	148	4362	2,0	
	FR FRANKRIKE		1606	18810	3120	38822	18,2	
	GB STORBRI. OG N.-IRL.		118	1833	351	6306	3,0	
	IT ITALIA		39	1577	70	3309	1,5	
	NL NEDERLAND		737	7486	1757	21087	9,9	
	SE SVERIGE		278	4259	552	8850	4,1	
	ANDRE LAND		98	4384	262	13327	6,2	
0303.2201	FRYST OPPDRETTET LAKS	TONN						
	I ALT		742	26199	2734	81247	100,0	0,30
	CH SVEITS		9	367	24	1055	1,3	
	DE TYSKLAND (BRD)		22	158	33	652	0,8	
	DK DANMARK		147	5215	204	7355	9,1	
	FR FRANKRIKE		283	10636	868	31968	39,3	
	GB STORBRI. OG N.-IRL.		18	475	24	676	0,8	
	IT ITALIA		16	640	40	1716	2,1	
	JP JAPAN		55	1966	1128	23177	28,5	
	KR KOREA, REPUBLIKKEN		18	930	66	3244	4,0	
	SE SVERIGE		64	1874	86	2652	3,3	
	ANDRE LAND		110	3938	262	8753	10,8	
0303.1000-2109								
0303.2209-4900								
0303.6000-7909	FRYST FISK ELLERS, IKKE FILETERT, UNNTATT SILD	TONN						
	I ALT		11885	72313	52324	246516	100,0	0,91
	DE TYSKLAND (BRD)		692	8815	3194	22626	9,2	
	DK DANMARK		1528	19240	3545	41055	16,7	
	EG EGYPT		1181	2918	5108	12417	5,0	
	FR FRANKRIKE		181	2281	501	6593	2,7	
	GB STORBRI. OG N.-IRL.		327	4973	1041	14792	6,0	
	JP JAPAN		2796	15406	9703	50387	20,4	
	NG NIGERIA		852	1971	7215	17216	7,0	
	NL NEDERLAND		24	116	568	2799	1,1	
	PL POLEN		409	1087	3426	9364	3,8	
	SE SVERIGE		1078	3204	1436	10188	4,1	
	TR TYRKIA		1121	2881	9217	26365	10,7	
	ANDRE LAND		1696	9420	7371	32715	13,3	
0304.2001-2004								
0304.2006-2009	FRYSTE FILETER AV FISK, UNNT. SILD	TONN						
	I ALT		6194	157383	15098	382081	100,0	1,41
	AT ØSTERRIKE		22	770	94	3345	0,9	
	CH SVEITS		66	2610	138	5268	1,4	
	DE TYSKLAND (BRD)		1522	34845	3875	83295	21,8	
	DK DANMARK		512	16010	1166	34056	8,9	
	FI FINLAND		244	6028	775	19641	5,1	
	FR FRANKRIKE		859	18316	1429	34803	9,1	
	GB STORBRI. OG N.-IRL.		1934	45335	4608	122642	32,1	
	JP JAPAN		22	2067	83	6747	1,8	
	SE SVERIGE		341	11343	940	33421	8,7	
	U S A		466	13475	717	22631	5,9	
	ANDRE LAND		205	6583	1272	16231	4,2	
0305.3004-3009								
0305.4100,4900	SALTET, TØRKET ELLER RØYKT FISK, I.E.N., HERUNDER FILETER	TONN						
0305.6200-6909	I ALT		4747	145345	9722	309234	100,0	1,14
	DE TYSKLAND (BRD)		15	1443	48	3495	1,1	
	DK DANMARK		168	4551	401	10645	3,4	
	ES SPANIA		1304	39914	2233	70509	22,8	
	FR FRANKRIKE		182	5374	304	9226	3,0	
	IT ITALIA		424	15280	1052	36795	11,9	
	PT PORTUGAL		2435	65005	5078	138107	44,7	
	SE SVERIGE		35	2667	106	8781	2,8	
	U S A		33	3298	118	11477	3,7	
	ANDRE LAND		151	7813	381	20199	6,5	

 1) TRADISJONELL EKSPORT = EKSPORT UNNTATT SKIP, OLJEPLATTFORMER, RÅOLJE OG NATURGASS. SE TABELL 1, KOLONNE B3.
 1) TRADITIONAL EXPORTS = EXPORTS EXCL. SHIPS, OIL PLATFORMS, CRUDE OIL AND NATURAL GAS. SEE TABLE 1, COLUMN B3.

TABELL 14. UTFØRSEL. VIKTIGERE VARER FORDELT PÅ BESTEMMELSESLAND
(FORTS.) EXPORTS OF PRINCIPAL COMMODITIES BY COUNTRY OF DESTINATION

VARENR. (H S)	VARE OG LAND	ENHET	MARS 1992		JAN.-MARS 1992		PROSENT AV VAREGR.	PROSENT AV TRAD. EKSP.(1)
			MENGDE	VERDI	MENGDE	VERDI		
			1000 KR.		1000 KR.			
0305.5101-5104 0305.5901-5902 0305.5904,5907	TØRRFISK	TONN						
	I ALT		359	32227	928	84154	100,0	0,31
	CM KAMERUN		48	2319	57	2754	3,3	
	IT ITALIA		288	28336	703	72633	86,3	
	NG NIGERIA		11	582	88	3669	4,4	
	US U S A		2	120	11	582	0,7	
	ANDRE LAND		9	869	70	4516	5,4	
0305.5107 0305.5903 0305.5905-5906 0305.5908	KLIPPFISK	TONN						
	I ALT		5196	177956	13430	468882	100,0	1,73
	AO ANGOLA		-	-	59	1215	0,3	
	BR BRASIL		1999	65899	4369	148065	31,6	
	CG KONGO		129	2721	309	6597	1,4	
	CH SVEITS		57	2618	154	7325	1,6	
	DE TYSKLAND (BRD)		46	2088	109	4948	1,1	
	DO DEN DOMINIK. REPUB.		135	3056	240	5343	1,1	
	ES SPANIA		87	3517	122	5289	1,1	
	FR FRANKRIKE		270	9974	636	24124	5,1	
	GA GABON		60	1468	180	4247	0,9	
	GP GUADELOPE		61	1899	152	4690	1,0	
	IT ITALIA		118	4339	680	27071	5,8	
	JM JAMAICA		122	1987	429	7068	1,5	
	MQ MARTINIQUE		111	3972	307	11251	2,4	
	MX MEXICO		0	3	36	1384	0,3	
	PT PORTUGAL		1568	58884	4386	168641	36,0	
	US U S A		43	1804	86	3672	0,8	
	VE VENEZUELA		63	3088	125	6212	1,3	
	ANDRE LAND		325	10641	1051	31940	6,8	
0306.1100-2900 0307.1000-9900	KREPSDYR OG BLØTDYR, IKKE HERMETISKE	TONN						
	I ALT		622	28662	2127	87399	100,0	0,32
	DK DANMARK		58	988	242	4131	4,7	
	FO FÆRØYANE		18	151	72	571	0,7	
	FR FRANKRIKE		53	2963	91	5332	6,1	
	IS ISLAND		66	693	66	693	0,8	
	JP JAPAN		176	14103	1052	53198	60,9	
	SE SVERIGE		240	9117	535	20640	23,6	
	ANDRE LAND		10	646	69	2834	3,2	
0406.1000-9000	OST OG OSTEMASSE	TONN						
	I ALT		2715	45243	6838	116385	100,0	0,43
	AU AUSTRALIA		94	2236	382	8913	7,7	
	CA CANADA		58	1785	183	5645	4,9	
	CH SVEITS		285	2111	305	2259	1,9	
	DE TYSKLAND (BRD)		47	1342	60	1685	1,4	
	DK DANMARK		111	951	288	2474	2,1	
	ES SPANIA		64	1193	114	2228	1,9	
	GB STORB. OG N.-IRL.		58	1437	195	4865	4,2	
	JP JAPAN		1014	12375	2908	35902	30,8	
	MX MEXICO		40	649	162	2530	2,2	
	SE SVERIGE		199	4218	466	11039	9,5	
	US U S A		629	15271	1518	34743	29,9	
	ANDRE LAND		115	1674	258	4100	3,5	
1504.2020,2090	SILDEOLJE OG ANNEN FISKEOLJE	TONN						
	I ALT		5766	13618	11407	27088	100,0	0,10
	DE TYSKLAND (BRD)		2	66	1297	2364	8,7	
	DK DANMARK		1008	1739	1222	2121	7,8	
	GB STORB. OG N.-IRL.		3682	7237	5001	10384	38,3	
	NL NEDERLAND		-	-	2647	5983	22,1	
	SE SVERIGE		17	575	21	702	2,6	
	ANDRE LAND		1057	4000	1218	5534	20,4	
1604	FISK, TILBEREDT ELLER KONSERVET, KAVIAR OG KAVIARETTERLIKNINGER AV ROGN	TONN						
	I ALT		2736	67308	6840	179224	100,0	0,66
	AT ØSTERRIKE		18	555	61	1844	1,0	
	AU AUSTRALIA		17	734	101	3880	2,2	
	CA CANADA		17	712	60	2556	1,4	
	CH SVEITS		280	8353	614	18566	10,4	
	DE TYSKLAND (BRD)		254	4139	696	9596	5,4	
	DK DANMARK		16	478	117	3082	1,7	
	FI FINLAND		46	1062	248	5805	3,2	
	FR FRANKRIKE		48	1071	142	3066	1,7	
	IT ITALIA		344	12530	1175	39779	22,2	
	JP JAPAN		0	16	47	1959	1,1	
	SE SVERIGE		929	22438	2065	50111	28,0	
	US U S A		179	6434	686	25431	14,2	
	ANDRE LAND		586	8785	828	13550	7,6	

1) TRADISJONELL EKSPORT = EKSPORT UNNTATT SKIP, OLJEPLATTFORMER, RÅOLJE OG NATURGASS. SE TABELL 1, KOLONNE B3.
1) TRADITIONAL EXPORTS = EXPORTS EXCL. SHIPS, OIL PLATFORMS, CRUDE OIL AND NATURAL GAS. SEE TABLE 1, COLUMN B3.

TABELL 14. UTFØRSEL. VIKTIGERE VARER FORDELT PÅ BESTEMMELSESLAND
 (FORTS.) EXPORTS OF PRINCIPAL COMMODITIES BY COUNTRY OF DESTINATION

VARENØR. (H S)	VARE OG LAND	ENHET	MARS	1992	JAN.-MARS	1992	PROSENT AV VAREGR.	PROSENT AV TRAD. EKSP.(1)
			MENGDE	VERDI	MENGDE	VERDI		
			1000 KR.		1000 KR.			
1605	KREPSDYR OG BLØTDYR, TILBEREDT ELLER KONSERVERT	TONN						
	I ALT		1088	51045	3095	139866	100,0	0,52
	CA CANADA		-	-	20	854	0,6	
	CH SVEITS		15	703	47	2073	1,5	
	DE TYSKLAND (BRD)		22	1742	59	3758	2,7	
	DK DANMARK		60	2491	181	7346	5,3	
	FI FINLAND		150	6050	437	16243	11,6	
	FR FRANKRIKE		11	623	76	3931	2,8	
	GB STORBRI. OG N.-IRL.		285	12732	762	32843	23,5	
	SE SVERIGE		518	25347	1469	70306	50,3	
	ANDRE LAND		26	1357	45	2513	1,8	
2301.2000	MJØL OG PELLETER AV FISK, KREPSDYR ELLER BLØTDYR	TONN						
	I ALT		21087	74631	37212	130523	100,0	0,48
	CH SVEITS		6603	24204	11009	39577	30,3	
	FI FINLAND		3266	11993	4412	15712	12,0	
	FR FRANKRIKE		1097	4103	1807	7028	5,4	
	GB STORBRI. OG N.-IRL.		5438	17059	10930	34315	26,3	
	IE IRLAND		970	3475	970	3475	2,7	
	SE SVERIGE		3326	12006	6852	25081	19,2	
	US U S A		39	195	39	195	0,1	
	ANDRE LAND		348	1596	1194	5142	3,9	
2709.0000	RÅOLJE	TONN						
	I ALT		8588046	7350738	23027818	19368383	100,0	71,37(2)
	BE BELGIA		306163	262466	615171	524554	2,7	
	CA CANADA		531801	445541	1218971	1008706	5,2	
	DE TYSKLAND (BRD)		1042558	907456	2611507	2239430	11,6	
	DK DANMARK		234056	199661	772176	650155	3,4	
	ES SPANIA		-	-	70556	60322	0,3	
	FI FINLAND		113065	97904	455361	383319	2,0	
	FR FRANKRIKE		532116	453187	1551373	1290109	6,7	
	GB STORBRI. OG N.-IRL.		3917953	3346014	10512382	8776965	45,3	
	IE IRLAND		197553	170020	527333	448121	2,3	
	IL ISRAEL		124405	107115	247396	209781	1,1	
	IT ITALIA		67095	57711	137186	115801	0,6	
	NL NEDERLAND		736230	633611	2071722	1778701	9,2	
	PL POLEN		140945	121296	254892	212782	1,1	
	SE SVERIGE		405145	342599	1235221	1036527	5,4	
	US U S A		238961	206157	746571	633110	3,3	
	ANDRE LAND		-	-	-	-	-	
2710.0011-0094	PETROLEUMSPRODUKTER (UNNT. SMØRE- OLJER MV.)	KUB.M.						
	I ALT		848250	675702	2772088	2263759	100,0	8,34
	BE BELGIA		4319	3687	72244	58954	2,6	
	DE TYSKLAND (BRD)		81959	70656	296314	247937	11,0	
	DK DANMARK		22366	20293	134382	117920	5,2	
	FI FINLAND		5086	4828	68464	64919	2,9	
	FO FÆRØYANE		15390	13967	39339	34954	1,5	
	FR FRANKRIKE		244830	216623	647790	579853	25,6	
	GB STORBRI. OG N.-IRL.		125540	109835	316009	282107	12,5	
	IS ISLAND		8633	5883	92370	79761	3,5	
	IT ITALIA		74253	36120	310251	193949	8,6	
	NL NEDERLAND		56822	35051	206406	155181	6,9	
	SE SVERIGE		126538	106322	357406	274605	12,1	
	US U S A		56139	40214	169654	131542	5,8	
	ANDRE LAND		26375	12224	61459	42078	1,9	
2711.2100	NATURGASS, I GASSFORM	1000 KUB.M.						
	I ALT		2320575	1402770	6968696	4033987	100,0	14,87(2)
	BE BELGIA		227787	132116	679632	371594	9,2	
	DE TYSKLAND (BRD)		770971	447163	2327720	1272240	31,5	
	FR FRANKRIKE		511644	296754	1553007	848677	21,0	
	GB STORBRI. OG N.-IRL.		568368	386490	1686446	1146783	28,4	
	NL NEDERLAND		241805	140247	721891	394693	9,8	
	ANDRE LAND		-	-	-	-	-	
3901-3906	POLYMERER, UBEARBEIDDE	TONN						
	I ALT		29391	161380	98009	538530	100,0	1,98
	DE TYSKLAND (BRD)		9023	45924	29537	154702	28,7	
	DK DANMARK		3095	17317	9159	50978	9,5	
	FI FINLAND		3661	17176	10916	50802	9,4	
	FR FRANKRIKE		542	3042	1709	9361	1,7	
	GB STORBRI. OG N.-IRL.		3340	24220	16058	112614	20,9	
	HK HONG KONG		1121	4829	2371	9501	1,8	
	IE IRLAND		291	1884	1190	7141	1,3	
	IS ISLAND		205	1158	468	2642	0,5	
	IT ITALIA		276	1733	851	5282	1,0	
	NL NEDERLAND		598	3924	2710	16606	3,1	
	SE SVERIGE		6199	32439	17947	92677	17,2	
	SG SINGAPORE		45	1338	114	2005	0,4	
	ANDRE LAND		995	6395	4980	24219	4,5	

1) TRADISJONELL EKSPORT = EKSPORT UNNTATT SKIP, OLJEPLATTFORMER, RÅOLJE OG NATURGASS. SE TABELL 1, KOLONNE B3.
 2) DISSE PROSENTTALLENE AVVIKER FRA DE ØVRIGE FORDI RÅOLJE OG NATURGASS IKKE INNGÅR I TRADISJONELLE VARER.
 1) TRADITIONAL EXPORTS = EXPORTS EXCL. SHIPS, OIL PLATFORMS, CRUDE OIL AND NATURAL GAS. SEE TABLE 1, COLUMN B3.
 2) THESE PERCENTAGE FIGURES DEVIATE FROM THE OTHERS AS CRUDE OIL AND NATURAL GAS ARE NOT INCLUDED IN TRADITIONAL COMMODITIES.

TABELL 14. UTFØRSEL. VIKTIGERE VARER FORDELT PÅ BESTEMMELSESLAND
 (FORTS.) EXPORTS OF PRINCIPAL COMMODITIES BY COUNTRY OF DESTINATION

VARENR. (H S)	VARE OG LAND	ENHET	MARS 1992		JAN.-MARS 1992		PROSENT AV VAREGR.	PROSENT AV TRAD. EKSP.(1)
			MENGDE	VERDI	MENGDE	VERDI		
			1000 KR.	1000 KR.				
3907-3914	POLYETERE, POLYESTERE, POLYAMIDER, HARPISKER, POLYURETANER, SILIKONER, NATURLIGE POLYMERER MV., UBEARBEIDDE	TONN						
	I ALT		7000	106279	18898	284260	100,0	1,05
	AT ØSTERRIKE		329	3051	746	6892	2,4	
	AU AUSTRALIA		34	1831	62	3043	1,1	
	CA CANADA		95	1213	207	2608	0,9	
	CH SVEITS		9	150	29	409	0,1	
	DE TYSKLAND (BRD)		696	11881	2039	35666	12,5	
	DK DANMARK		1060	14052	2720	36089	12,7	
	ES SPANIA		196	2893	442	6659	2,3	
	FI FINLAND		175	2576	627	8686	3,1	
	FR FRANKRIKE		504	10719	1371	27734	9,8	
	GB STORB. OG N.-IRL.		483	10051	1305	28492	10,0	
	GR HELLAS		87	1229	362	4059	1,4	
	IT ITALIA		229	5682	612	14403	5,1	
	KR KOREA, REPUBLIKKEN		16	658	31	1270	0,4	
	NL NEDERLAND		872	10591	1994	24989	8,8	
	SE SVERIGE		1670	17563	4509	47080	16,6	
	TR TYRKIA		42	1949	129	5941	2,1	
	US U S A		111	3863	230	7816	2,7	
	ANDRE LAND		392	6326	1485	22425	7,9	
3915-3921	AVFALL, SKRAP OG HALVFABRIKATER AV PLAST	TONN						
	I ALT		4649	69762	12389	181511	100,0	0,67
	AT ØSTERRIKE		71	1309	126	2241	1,2	
	DE TYSKLAND (BRD)		272	4066	664	9684	5,3	
	DK DANMARK		428	7174	1173	18162	10,0	
	FI FINLAND		253	3042	669	9467	5,2	
	FR FRANKRIKE		325	3921	815	9904	5,5	
	GB STORB. OG N.-IRL.		892	11360	2376	28908	15,9	
	IT ITALIA		60	1012	124	2128	1,2	
	NL NEDERLAND		86	2139	289	6132	3,4	
	PL POLEN		19	402	146	2233	1,2	
	SE SVERIGE		1867	30716	4951	77996	43,0	
	ANDRE LAND		377	4621	1056	14655	8,1	
3922-3926	FERDIGE VARER AV PLAST (UNNT. MØBLER, LEKETØY MV.)	TONN						
	I ALT		2432	63657	6457	164948	100,0	0,61
	DE TYSKLAND (BRD)		336	5598	797	14627	8,9	
	DK DANMARK		309	6010	893	19125	11,6	
	FI FINLAND		184	5167	581	14185	8,6	
	FR FRANKRIKE		120	2520	251	5364	3,3	
	GB STORB. OG N.-IRL.		331	6673	883	17857	10,8	
	IT ITALIA		14	1848	17	2318	1,4	
	NL NEDERLAND		48	1664	134	4780	2,9	
	PT PORTUGAL		8	473	80	2735	1,7	
	SE SVERIGE		819	24144	2261	64182	38,9	
	US U S A		55	1393	128	3550	2,2	
	ANDRE LAND		208	8168	431	16226	9,8	
4301.1000-8000	RÅ PELSSKINN (UNNT. KLIPP)	STK.						
	I ALT		170396	43215	496813	107163	100,0	0,39
	DK DANMARK		168546	42900	478249	104446	97,5	
	FI FINLAND		108	28	2046	413	0,4	
	HK HONG KONG		-	-	100	38	-	
	JP JAPAN		291	139	1379	603	0,6	
	KR KOREA, REPUBLIKKEN		-	-	519	80	0,1	
	SE SVERIGE		1438	142	13811	1395	1,3	
	ANDRE LAND		13	7	709	187	0,2	
4407-4408	TRELAST, SKÅRET ELLER HØVLET, UNNT. PARKETTSTAV FAST MÅL	KUB.M.						
	I ALT		76731	103982	201948	272747	100,0	1,01
	BE BELGIA		2239	2077	5205	4924	1,8	
	CH SVEITS		1322	2096	3602	5871	2,2	
	DE TYSKLAND (BRD)		31410	46320	78810	116748	42,8	
	DK DANMARK		7435	11019	18925	27141	10,0	
	FR FRANKRIKE		3002	4451	16524	21396	7,8	
	GB STORB. OG N.-IRL.		12887	15379	26260	32313	11,8	
	NL NEDERLAND		10957	11292	29203	31206	11,4	
	SE SVERIGE		2838	3759	10291	13083	4,8	
	ANDRE LAND		4641	7589	13128	20065	7,4	
4701.0000	MEKANISK TREMASSE TØRRVEKT	TONN						
	I ALT		16131	36580	46462	103490	100,0	0,38
	BE BELGIA		1872	4041	3000	6936	6,7	
	DE TYSKLAND (BRD)		3126	7083	11856	26495	25,6	
	DK DANMARK		830	1886	1838	3807	3,7	
	FR FRANKRIKE		1484	3586	3632	8757	8,5	
	GB STORB. OG N.-IRL.		2153	4702	5237	11101	10,7	
	IT ITALIA		1209	2270	4692	9841	9,5	
	NL NEDERLAND		4174	10052	7669	18572	17,9	
	SE SVERIGE		1253	2902	4319	9968	9,6	
	ANDRE LAND		30	56	4219	8013	7,7	

1) TRADISJONELL EKSPORT = EKSPORT UNNTATT SKIP, OLJEPLATTFORMER, RÅOLJE OG NATURGASS. SE TABELL 1, KOLONNE B3.
 1) TRADITIONAL EXPORTS = EXPORTS EXCL. SHIPS, OIL PLATFORMS, CRUDE OIL AND NATURAL GAS. SEE TABLE 1, COLUMN B3.

TABELL 14. UTFØRSEL, VIKTIGERE VARER FORDELT PÅ BESTEMMELSESLAND
 (FORTS.) EXPORTS OF PRINCIPAL COMMODITIES BY COUNTRY OF DESTINATION

VARENØ. (H S)	VARE OG LAND	ENHET	MARS	1992	JAN.-MARS	1992	PROSENT	PROSENT
			MENGDE	VERDI	MENGDE	VERDI	AV	AV TRAD.
			1000 KR.		1000 KR.		VAREGR.	EKSP.(1)
4702-4705	CELLULOSE (HERUNDER DISSOLVING- MASSE) TØRRVEKT	TONN						
	I ALT		38587	138445	97775	340918	100,0	1,26
	AT ØSTERRIKE		651	3037	725	3390	1,0	
	BE BELGIA		1595	5939	5311	19853	5,8	
	DE TYSKLAND (BRD)		9096	36853	21780	84630	24,8	
	DK DANMARK		296	901	2075	6735	2,0	
	ES SPANIA		347	1270	347	1270	0,4	
	FI FINLAND		1164	3977	4789	15273	4,5	
	FR FRANKRIKE		1821	6383	5487	18790	5,5	
	GB STORBØIT. OG N.-IRL.		7541	28354	14887	52224	15,3	
	IT ITALIA		1404	3859	4268	11806	3,5	
	NL NEDERLAND		5117	18681	13205	48584	14,3	
	PL POLEN		90	377	90	377	0,1	
	SE SVERIGE		6110	18652	17104	55797	16,4	
	ANDRE LAND		3354	10163	7706	22189	6,5	
4802-5100-6000	ANNET TRYKKPAPIR	TONN						
	I ALT		16726	79072	55503	260806	100,0	0,96
	AU AUSTRALIA		82	319	214	822	0,3	
	BE BELGIA		229	975	613	2782	1,1	
	DE TYSKLAND (BRD)		5649	28101	19952	99921	38,3	
	DK DANMARK		449	2497	1216	6633	2,5	
	ES SPANIA		108	436	1748	6785	2,6	
	FR FRANKRIKE		697	3343	2235	10911	4,2	
	GB STORBØIT. OG N.-IRL.		3301	17513	8919	47250	18,1	
	GR HELLAS		278	1073	823	3198	1,2	
	IN INDIA		1092	2972	1873	5287	2,0	
	IT ITALIA		200	705	1505	6654	2,6	
	JP JAPAN		1190	5437	4478	20074	7,7	
	NL NEDERLAND		422	1948	1610	6888	2,6	
	US U S A		2383	9910	7244	27716	10,6	
	ANDRE LAND		644	3844	3073	15884	6,1	
4804	KRAFTPAPIR OG KRAFTPAPP, UBESTRØKET	TONN						
	I ALT		14272	62074	44247	194299	100,0	0,72
	BE BELGIA		844	3289	2296	9124	4,7	
	CH SVEITS		73	488	380	2613	1,3	
	DE TYSKLAND (BRD)		3648	15663	17059	69790	35,9	
	DK DANMARK		433	2204	937	5054	2,6	
	FR FRANKRIKE		128	859	351	2384	1,2	
	GB STORBØIT. OG N.-IRL.		4985	21951	14521	62544	32,2	
	IT ITALIA		445	1599	975	3655	1,9	
	NL NEDERLAND		1187	6566	3048	18352	9,4	
	SE SVERIGE		442	1634	1251	6546	3,4	
	ANDRE LAND		2086	7821	3429	14236	7,3	
4805-3000	SULFITOMSLAGSPAPIR	TONN						
	I ALT		1322	10084	3895	29470	100,0	0,11
	AU AUSTRALIA		35	472	125	1296	4,4	
	BE BELGIA		69	383	213	1199	4,1	
	DE TYSKLAND (BRD)		416	2468	1340	8351	28,3	
	DK DANMARK		131	1129	267	2576	8,7	
	GB STORBØIT. OG N.-IRL.		514	3782	1473	10591	35,9	
	IL ISRAEL		-	-	1	15	-	
	SE SVERIGE		58	583	128	1445	4,9	
	TR TYRKIA		-	-	74	658	2,2	
	ANDRE LAND		100	1268	275	3338	11,3	
4806-2000	GREASEPROOF	TONN						
	I ALT		1859	17685	5284	53260	100,0	0,20
	CA CANADA		40	604	85	1261	2,4	
	DE TYSKLAND (BRD)		147	1574	501	4981	9,4	
	DK DANMARK		123	1591	362	4498	8,4	
	FR FRANKRIKE		32	354	162	2083	3,9	
	GB STORBØIT. OG N.-IRL.		353	3693	1191	12914	24,2	
	NL NEDERLAND		214	1536	238	1843	3,5	
	SE SVERIGE		78	991	188	2272	4,3	
	SU SOVJETUNIONEN		2	88	3	126	0,2	
	TR TYRKIA		202	1032	282	1717	3,2	
	US U S A		350	3055	1612	14574	27,4	
	ANDRE LAND		318	3166	659	6992	13,1	
7202-1100-1900	FERROMANGAN	TONN						
	I ALT		15516	70997	52150	241157	100,0	0,89
	AT ØSTERRIKE		350	1079	1250	4161	1,7	
	AU AUSTRALIA		260	1257	786	3885	1,6	
	BE BELGIA		867	4453	5667	26192	10,9	
	CA CANADA		2461	6847	6881	28419	11,8	
	CH SVEITS		400	1227	1550	5403	2,2	
	DE TYSKLAND (BRD)		2252	9468	8487	35387	14,7	
	FI FINLAND		30	120	371	1917	0,8	
	FR FRANKRIKE		1525	8241	5400	29495	12,2	
	GB STORBØIT. OG N.-IRL.		1584	10132	5453	33202	13,8	
	IT ITALIA		960	4519	3501	13775	5,7	
	JP JAPAN		-	-	651	3194	1,3	
	NL NEDERLAND		700	2745	1600	6252	2,6	
	PK PAKISTAN		-	-	20	100	-	
	SE SVERIGE		229	781	3367	14021	5,8	
	US U S A		2738	14047	2738	14047	5,8	
	ANDRE LAND		1160	6081	4428	21708	9,0	

 1) TRADISJONELL EKSPORT = EKSPORT UNNTATT SKIP, OLJEPLATTFORMER, RÅOLJE OG NATURGASS. SE TABELL 1, KOLONNE B3.
 1) TRADITIONAL EXPORTS = EXPORTS EXCL. SHIPS, OIL PLATFORMS, CRUDE OIL AND NATURAL GAS. SEE TABLE 1, COLUMN B3.

TABELL 14. UTFØRSEL. VIKTIGERE VARER FORDELT PÅ BESTEMMELSESLAND
 (FORTS.) EXPORTS OF PRINCIPAL COMMODITIES BY COUNTRY OF DESTINATION

VARENØ. (H S)	VARE OG LAND	ENHET	MARS 1992		JAN.-MARS 1992		PROSENT AV VAREGR.	PROSENT AV TRAD. EKSP. (1)
			MENGDE	VERDI	MENGDE	VERDI		
			1000 KR.		1000 KR.			
7202.2100	FERROSILISUM, SOM INNEHOLDER OVER 55 PST. SI	TONN						
	I ALT		28142	116663	82940	333738	100,0	1,23
	BE BELGIA		524	1876	1922	6457	1,9	
	CH SVEITS		380	370	1632	4026	1,2	
	DE TYSKLAND (BRD)		5705	23939	14727	63302	19,0	
	DK DANMARK		184	819	569	2561	0,8	
	FI FINLAND		241	1074	1183	5018	1,5	
	FR FRANKRIKE		456	2089	1937	8520	2,6	
	GB STORB. OG N.-IRL.		3316	13454	9039	34288	10,3	
	IR IRAN		-	-	5310	23355	7,0	
	IT ITALIA		5304	23377	10859	45578	13,7	
	JP JAPAN		5349	22351	12667	53588	16,1	
	KR KOREA, REPUBLIKKEN		760	2799	1964	7816	2,3	
	NL NEDERLAND		235	907	1927	6076	1,8	
	PK PAKISTAN		-	-	30	117	-	
	SE SVERIGE		1060	4749	3790	16218	4,9	
	TR TYRKIA		78	333	232	1078	0,3	
	US U S A		176	1229	6154	20693	6,2	
	ANDRE LAND		4376	17297	8999	35049	10,5	
7202.3000	FERROSILICOMANGAN	TONN						
	I ALT		22699	87930	56487	208061	100,0	0,77
	BE BELGIA		1025	3963	6525	24210	11,6	
	DE TYSKLAND (BRD)		8260	31057	13660	50577	24,3	
	DK DANMARK		240	868	850	3295	1,6	
	ES SPANIA		-	-	2021	8064	3,9	
	FI FINLAND		-	-	3081	11537	5,5	
	FR FRANKRIKE		2440	8938	4440	15884	7,6	
	GB STORB. OG N.-IRL.		2637	9255	5263	18662	9,0	
	IT ITALIA		1750	5755	5350	19232	9,2	
	JP JAPAN		-	-	412	1277	0,6	
	LU LUXEMBOURG		1400	4747	1400	4747	2,3	
	SE SVERIGE		1140	4824	2880	12118	5,8	
	US U S A		2757	15240	6755	26453	12,7	
	ANDRE LAND		1050	3282	3850	12005	5,8	
7208-7212	FLATVALSEDE PRODUKTER AV JERN OG STÅL	TONN						
	I ALT		17068	82498	44009	209492	100,0	0,77
	DE TYSKLAND (BRD)		30	188	109	486	0,2	
	DK DANMARK		3458	17018	10520	48476	23,1	
	FI FINLAND		318	1680	472	2493	1,2	
	GB STORB. OG N.-IRL.		5772	29284	14012	73493	35,1	
	PL POLEN		590	2619	912	4270	2,0	
	SE SVERIGE		4220	19577	11476	51762	24,7	
	US U S A		2563	11296	6104	26246	12,5	
	ANDRE LAND		117	836	404	2266	1,1	
7213-7216	STANGSTÅL OG PROFILSTÅL	TONN						
	I ALT		23446	57650	87245	202743	100,0	0,75
	DE TYSKLAND (BRD)		10296	21087	29919	60742	30,0	
	DK DANMARK		3817	10499	12631	35832	17,7	
	ES SPANIA		0	156	1594	6292	3,1	
	GB STORB. OG N.-IRL.		3393	5863	12753	27604	13,6	
	IT ITALIA		1368	6019	8337	21819	10,8	
	NL NEDERLAND		2560	6851	6152	15935	7,9	
	SE SVERIGE		1366	4540	3205	10151	5,0	
	ANDRE LAND		646	2636	12655	24369	12,0	
7308	JERN-OG STÅLKONSTRUKSJONER OG DELER (UNNT. PREFABRIKERTE BYGNINGER)	TONN						
	I ALT		2718	44618	7298	168470	100,0	0,62
	DE TYSKLAND (BRD)		1261	16759	2349	31426	18,7	
	DK DANMARK		57	2014	220	7451	4,4	
	ES SPANIA		51	2703	121	7851	4,7	
	FR FRANKRIKE		4	117	52	2125	1,3	
	GB STORB. OG N.-IRL.		29	3458	125	7315	4,3	
	NL NEDERLAND		44	2351	960	51204	30,4	
	SE SVERIGE		1139	13149	2751	45487	27,0	
	SG SINGAPORE		9	686	25	977	0,6	
	ANDRE LAND		125	3381	694	14634	8,7	
7402.0000	KOPPER, ULEGERT, UBEARBEIDD	TONN						
7403.1100-1900	I ALT		3046	41978	9921	132118	100,0	0,49
	DE TYSKLAND (BRD)		100	1382	224	2916	2,2	
	FR FRANKRIKE		-	-	26	326	0,2	
	GB STORB. OG N.-IRL.		1656	22704	5723	76077	57,6	
	NL NEDERLAND		37	527	37	527	0,4	
	SE SVERIGE		1220	16887	3843	51346	38,9	
	ANDRE LAND		35	479	69	927	0,7	
7502.1000	NIKKEL, ULEGERT, UBEARBEIDD	TONN						
	I ALT		4481	215399	12855	595578	100,0	2,19
	AU AUSTRALIA		-	-	54	2517	0,4	
	BR BRASIL		40	2137	883	40985	6,9	
	DE TYSKLAND (BRD)		6	291	6	291	-	
	FR FRANKRIKE		10	485	10	485	0,1	
	GB STORB. OG N.-IRL.		103	5170	316	14662	2,5	
	HK HONG KONG		162	8543	1093	52331	8,8	
	JP JAPAN		659	34005	1700	80494	13,5	
	KR KOREA, REPUBLIKKEN		-	-	72	3229	0,5	
	NL NEDERLAND		1526	75718	4275	204115	34,3	
	SE SVERIGE		142	7091	443	20862	3,5	
	SG SINGAPORE		20	1044	81	3885	0,7	
	US U S A		1612	71283	3546	154241	25,9	
	ANDRE LAND		201	9633	376	17482	2,9	

 1) TRADISJONELL EKSPORT = EKSPORT UNNTATT SKIP, OLJEPLATTFORMER, RÅOLJE OG NATURGASS. SE TABELL 1, KOLONNE B3.
 1) TRADITIONAL EXPORTS = EXPORTS EXCL. SHIPS, OIL PLATFORMS, CRUDE OIL AND NATURAL GAS. SEE TABLE 1, COLUMN B3.

TABELL 14. UTFØRSEL. VIKTIGERE VARER FORDELT PÅ BESTEMMELSESLAND
(FORTS.) EXPORTS OF PRINCIPAL COMMODITIES BY COUNTRY OF DESTINATION

VARENØ. (H S)	VARE OG LAND	ENHET	MARS	1992	JAN.-MARS	1992	PROSENT AV VAREGR.	PROSENT AV TRAD. EKSP.(1)
			MENGDE	VERDI	MENGDE	VERDI		
			1000 KR.		1000 KR.			
7601.1000	ALUMINIUM, ULEGERT, UBEARBEIDD	TONN						
	I ALT		20572	172183	71244	574252	100,0	2,12
	BE BELGIA		-	-	49	507	0,1	
	CH SVEITS		770	5829	1474	11034	1,9	
	DE TYSKLAND (BRD)		4668	40750	13814	114775	20,0	
	FR FRANKRIKE		1112	9867	5284	44467	7,7	
	GB STORBØIT. OG N.-IRL.		1410	11102	2499	20934	3,6	
	IT ITALIA		3116	26348	8455	68821	12,0	
	JP JAPAN		275	5106	897	16675	2,9	
	NL NEDERLAND		9154	72372	36911	280394	48,8	
	SE SVERIGE		25	179	1543	13133	2,3	
	ANDRE LAND		43	631	319	3513	0,6	
7601.2001,2002	ALUMINIUM, LEGERT, UBEARBEIDD	TONN						
	I ALT		45974	418897	140889	1295472	100,0	4,77
	AT ØSTERRIKE		1685	15669	4330	42114	3,3	
	BE BELGIA		1428	12856	3750	35438	2,7	
	CH SVEITS		417	4811	1305	14673	1,1	
	DE TYSKLAND (BRD)		10769	96696	32470	304100	23,5	
	DK DANMARK		1378	13993	5032	51987	4,0	
	ES SPANIA		908	7617	3162	26154	2,0	
	FI FINLAND		151	1421	245	2270	0,2	
	FR FRANKRIKE		9826	91273	25612	243615	18,8	
	GB STORBØIT. OG N.-IRL.		8430	79694	28146	258296	19,9	
	IT ITALIA		5858	48567	19333	162541	12,5	
	LU LUXEMBOURG		196	1601	838	6691	0,5	
	NL NEDERLAND		2738	23611	10880	91388	7,1	
	PT PORTUGAL		1521	15011	3357	32553	2,5	
	SE SVERIGE		590	5374	1619	15838	1,2	
	ANDRE LAND		80	703	811	7812	0,6	
7604,7605	ALUMINIUMSTENGER, -PROFILER OG -TRÅD	TONN						
	I ALT		5824	81049	16347	222384	100,0	0,82
	AT ØSTERRIKE		94	1043	332	3447	1,6	
	BE BELGIA		193	3317	351	6677	3,0	
	CH SVEITS		60	1030	209	3797	1,7	
	DE TYSKLAND (BRD)		1254	13886	3637	41475	18,7	
	DK DANMARK		366	6538	1012	15362	6,9	
	FI FINLAND		72	914	228	2978	1,3	
	FR FRANKRIKE		588	6120	2058	20365	9,2	
	GB STORBØIT. OG N.-IRL.		1569	19775	3592	45216	20,3	
	IE IRLAND		6	200	13	418	0,2	
	IT ITALIA		226	2429	1388	14141	6,4	
	NL NEDERLAND		69	1634	169	4257	1,9	
	SE SVERIGE		970	19671	2923	58250	26,2	
	ANDRE LAND		357	4492	436	6000	2,7	
7606	ALUMINIUMPLATER OG -BÅND OVER 0,2 MM TYKKELSE	TONN						
	I ALT		8105	113785	21049	308210	100,0	1,14
	AE ARABISKE EMIRATER		-	-	119	1940	0,6	
	AT ØSTERRIKE		222	2648	537	6100	2,0	
	BE BELGIA		325	4089	874	11233	3,6	
	CH SVEITS		316	3980	843	10774	3,5	
	DE TYSKLAND (BRD)		1338	21134	3215	51412	16,7	
	DK DANMARK		577	11330	2209	44804	14,5	
	ES SPANIA		67	1535	220	5012	1,6	
	FI FINLAND		200	2790	627	8640	2,8	
	FR FRANKRIKE		1085	15461	2414	36474	11,8	
	GB STORBØIT. OG N.-IRL.		1365	15767	3269	39958	13,0	
	IT ITALIA		363	6411	851	14971	4,9	
	JP JAPAN		116	1382	214	2667	0,9	
	NL NEDERLAND		836	10052	2195	27392	8,9	
	SE SVERIGE		895	12314	2532	36006	11,7	
	ANDRE LAND		401	4891	931	10827	3,5	
7901.1100-1200	SINK, ULEGERT, UBEARBEIDD	TONN						
	I ALT		13065	95923	28515	203312	100,0	0,75
	DE TYSKLAND (BRD)		2754	20780	8108	57562	28,3	
	DK DANMARK		405	2871	1084	7607	3,7	
	GB STORBØIT. OG N.-IRL.		4220	31896	9034	65669	32,3	
	IT ITALIA		1052	7370	2103	14403	7,1	
	SE SVERIGE		1661	12040	3493	25078	12,3	
	US U S A		1001	7523	2504	18034	8,9	
	ANDRE LAND		1971	13443	2189	14960	7,4	
8425-8428	MASKINER OG APPARATER FOR LØFTING, LASTING OG LOSSING	STK.						
	I ALT		535	58132	2169	193042	100,0	0,71
	BE BELGIA		-	-	1	33	-	
	CH SVEITS		-	-	36	582	0,3	
	CL CHILE		-	-	15	5280	2,7	
	DE TYSKLAND (BRD)		101	2338	308	16755	8,7	
	DK DANMARK		53	9052	267	22364	11,6	
	ES SPANIA		25	6568	86	15688	8,1	
	FR FRANKRIKE		4	28	26	3035	1,6	
	GB STORBØIT. OG N.-IRL.		22	1205	70	12141	6,3	
	IT ITALIA		31	5726	58	12075	6,3	
	KR KOREA, REPUBLIKKEN		5	1351	40	9664	5,0	
	NL NEDERLAND		24	1797	59	9476	4,9	
	SE SVERIGE		101	4983	367	16940	8,8	
	SG SINGAPORE		19	5477	38	11032	5,7	
	TR TYRKIA		4	400	4	400	0,2	
	US U S A		14	6007	267	12448	6,4	
	ANDRE LAND		132	13202	529	45131	23,4	

1) TRADISJONELL EKSPORT = EKSPORT UNNTATT SKIP, OLJEPLATTFORMER, RÅOLJE OG NATURGASS. SE TABELL 1, KOLONNE B3.
1) TRADITIONAL EXPORTS = EXPORTS EXCL. SHIPS, OIL PLATFORMS, CRUDE OIL AND NATURAL GAS. SEE TABLE 1, COLUMN B3.

TABELL 14. UTFØRSEL. VIKTIGERE VARER FORDELT PÅ BESTEMMELSESLAND
(FORTS.) EXPORTS OF PRINCIPAL COMMODITIES BY COUNTRY OF DESTINATION

VARENØR. (H S)	VARE OG LAND	ENHET	MARS 1992		JAN.-MARS 1992		PROSENT AV VAREGR.	PROSENT AV TRAD. EKSP. (1)
			MENGDE	VERDI	MENGDE	VERDI		
			1000 KR.		1000 KR.			
8432.1000-8000	LANDBRUKSMASKINER FOR JORDBEARB.	STK.						
	I ALT		1445	36182	2960	78187	100,0	0,25
	CA CANADA		30	805	34	922	1,2	
	DE TYSKLAND (BRD)		188	7875	219	9453	12,1	
	DK DANMARK		118	3412	231	7374	9,4	
	ES SPANIA		13	512	74	2851	3,6	
	FI FINLAND		288	878	662	1731	2,2	
	FR FRANKRIKE		174	9678	419	21107	27,0	
	GB STORBØRIT. OG N.-IRL.		130	2907	350	12057	15,4	
	IE IRLAND		9	158	21	604	0,8	
	NL NEDERLAND		50	1709	89	3066	3,9	
	SE SVERIGE		322	5149	574	12288	15,7	
	ANDRE LAND		123	3099	287	6734	8,6	
8471	AUTOMATISKE DATABEHANDLINGSMASKINER OG ENHETER TIL DISSE	STK.						
	I ALT		30431	125656	88917	346074	100,0	1,28
	BE BELGIA		40	1072	73	2025	0,6	
	CH SVEITS		247	741	599	1947	0,6	
	DE TYSKLAND (BRD)		7296	23937	22979	78703	22,7	
	DK DANMARK		662	6038	2249	19733	5,7	
	ES SPANIA		21	226	153	2475	0,7	
	FI FINLAND		217	871	486	2262	0,7	
	FR FRANKRIKE		2309	11998	6156	27638	8,0	
	GB STORBØRIT. OG N.-IRL.		1213	9372	3579	20533	5,9	
	IT ITALIA		4983	15385	10518	35000	10,1	
	JP JAPAN		417	1071	1194	3227	0,9	
	KR KOREA, REPUBLIKKEN		52	1182	200	4039	1,2	
	MX MEXICO		250	697	1290	3503	1,0	
	NL NEDERLAND		434	1399	899	6961	2,0	
	SE SVERIGE		3486	12827	8051	38676	11,2	
	SU SOVJETUNIONEN		25	123	66	730	0,2	
	U S A		8343	36341	29561	89824	26,0	
	ANDRE LAND		436	2376	864	8797	2,5	
8516.2100-2909 8516.5000-6009	ELEKTRISKE RADIATORER, ØVNER, KAMINER, KØMFYRER, STEKOVNER OG KOMPLETTE KØKEPLATER	STK.						
	I ALT		48874	24521	160181	75125	100,0	0,28
	AT ØSTERRIKE		2297	752	7251	2639	3,5	
	DE TYSKLAND (BRD)		7749	1461	17438	4376	5,8	
	DK DANMARK		7757	2709	25094	9392	12,5	
	FI FINLAND		6395	4818	21954	14279	19,0	
	FR FRANKRIKE		5378	1518	18589	4948	6,6	
	GB STORBØRIT. OG N.-IRL.		1870	664	9005	2481	3,3	
	SE SVERIGE		11250	10093	42750	30887	41,1	
	ANDRE LAND		6178	2507	18100	6122	8,1	
8708	DELER OG TILBEHØR TIL MOTOR-KJØRETØYER UNDER POS. 8701-8705	TONN						
	I ALT		2321	118940	6350	330262	100,0	1,22
	BE BELGIA		277	14290	698	37046	11,2	
	DE TYSKLAND (BRD)		333	19546	903	52398	15,9	
	DK DANMARK		26	785	58	2364	0,7	
	FI FINLAND		56	3640	141	8950	2,7	
	GB STORBØRIT. OG N.-IRL.		60	2275	197	9850	3,0	
	IT ITALIA		17	1970	58	6524	2,0	
	NL NEDERLAND		44	2359	129	7188	2,2	
	SE SVERIGE		1466	70350	4025	194367	58,9	
	ANDRE LAND		42	3725	140	11574	3,5	
9401,9403	MØBLER (UNNT. TIL MEDISINSK BRUK, SENGEØUNNER OG -ØTSTYR)	TONN						
	I ALT		2278	108993	5687	268631	100,0	0,99
	AT ØSTERRIKE		9	665	31	2202	0,8	
	BE BELGIA		13	1084	42	3277	1,2	
	CA CANADA		18	2179	26	3037	1,1	
	CH SVEITS		29	1536	68	4205	1,6	
	DE TYSKLAND (BRD)		309	22339	726	51989	19,4	
	DK DANMARK		280	12496	530	28309	10,5	
	FI FINLAND		96	2803	302	8168	3,0	
	FR FRANKRIKE		51	3239	85	7372	2,7	
	GB STORBØRIT. OG N.-IRL.		106	6084	342	15306	5,7	
	IS ISLAND		31	1052	75	2270	0,8	
	IT ITALIA		29	1689	47	3471	1,3	
	JP JAPAN		21	2606	73	8746	3,3	
	NL NEDERLAND		88	6896	227	17270	6,4	
	SE SVERIGE		1011	29099	2683	77464	28,8	
	U S A		150	13195	346	29367	10,9	
	ANDRE LAND		36	2030	83	6179	2,3	

1) TRADISJONELL EKSPORT = EKSPORT UNNTATT SKIP, ØLJEPLATTFORMER, RÅØLJE OG NATURGASS. SE TABELL 1, KØLØNNE B3.
1) TRADITIONAL EXPORTS = EXPORTS EXCL. SHIPS, ØIL PLATFORMS, CRUDE ØIL AND NATURAL GAS. SEE TABLE 1, CØLØNNE B3.

Norskprodusert råolje og naturgass. Tabell 1 - 5.

Dette vedlegget omfatter spesielle tabeller over utførsel av norskprodusert råolje og naturgass (varenr. 2709.0000 og 2711.2100).

Tallene revideres kvartalsvis med et etterslep på 2-3 kvartaler. Alle verdier er FOB norsk sokkelgrense. Landfordeling for denne måned finnes i tabell 14 i dette heftet, og for tidligere år i årspublikasjonen NOS Utenrikshandel. Skipninger av norskeid råolje fra britiske terminaler er ikke med i den offisielle norske eksportstatistikken, se videre tabell 5 med kommentarer. Supplerende opplysninger til tabell 5 finnes i teksten og tabeller i siste vedlegg til årspublikasjonen NOS Utenrikshandel.

Crude oil and natural gas, from Norwegian oil/gas fields. Tables 1 - 5.

This annex contains revised figures for exports of crude oil and natural gas from Norwegian fields.

The values relate to FOB exit Norwegian continental shelf. Exports under commodity no. 27090000 consists of shipped stabilized crude oil and of unstabilized crude oil by pipelines. Table 5 of this annex covers all shipments of Norwegian crude oil, also including Norwegian crude oil from oil terminals in UK (Teesside, Sullom Vøe). Shipments from the British terminals are not included in the official Norwegian export statistics. Further information is given in the last annex to the annual publications External Trade.

TABELL 1. EKSPORT AV RÅOLJE OG NATURGASS . 1976 - 1991. REVIDERTE TALL
EXPORTS OF CRUDE OIL AND NATURAL GAS. 1976 - 1991. REVISED FIGURES

ÅR	RÅOLJE OG NATURGASS I ALT TOTAL, CRUDE OIL, NATURAL GAS			RÅOLJE CRUDE OIL			NATURGASS NATURAL GAS			
	MENNGDE QUANTITY		VERDI VALUE	MENNGDE QUANTITY		VERDI VALUE	MENNGDE		QUANTITY	VERDI VALUE
	1000 TONN	TONS	MILL. KRONER	1000 TONN	TONS	MILL. KRONER	1000 TONN	TONS	MILL. SM3	MILL. KRONER
1976	13 624		6 716	13 624		6 716	-		-	-
1977	15 649		8 111	13 557		7 286	2 092		2 658	825
1978	27 840		13 598	16 685		8 796	11 154		14 282	4 802
1979	34 881		21 993	18 711		14 698	16 170		20 787	7 295
1980	42 762		41 399	23 197		28 500	19 564		25 119	12 899
1981	39 865		48 088	20 453		31 047	19 411		25 197	17 040
1982	39 461		53 471	20 666		31 879	18 795		24 457	21 593
1983	44 331		63 844	25 623		40 653	18 708		24 528	23 191
1984	49 938		78 328	30 064		51 712	19 874		26 240	26 617
1985	51 852		85 380	32 602		56 077	19 250		25 429	29 303
1986	54 759		53 077	35 376		28 526	19 383		25 653	24 551
1987	62 891		53 620	41 747		37 097	21 144		27 824	16 523
1988	69 482		48 513	48 104		33 682	21 378		27 776	14 831
1989	87 341		73 540	65 134		59 368	22 207		28 674	14 172
1990	88 229		88 540	68 332		74 563	19 898		25 380	13 977
1991	101 646		96 300	81 777		79 992	19 869		25 209	16 309

TABELL 2. EKSPORT AV STABILISERT RÅOLJE TRANSPORTERT MED SKIP FRA NORSK TERRITORIUM. REVIDERTE TALL
EXPORTS OF STABILIZED CRUDE OIL SHIPPED FROM NORWEGIAN TERRITORY. REVISED FIGURES

	1989			1990			1991		
	MENNGDE QUANTITY		VERDI VALUE	MENNGDE QUANTITY		VERDI VALUE	MENNGDE QUANTITY		VERDI VALUE
	1000 TONN	1000 FAT BARREL	MILL. KRONER	1000 TONN	1000 FAT BARREL	MILL. KRONER	1000 TONN	1000 FAT BARREL	MILL. KRONER
I ALT	44 703	331 363	41 391	45 983	341 600	50 516	56 517	420 254	55 443
1. KVARTAL ..	10 480	77 675	8 867	10 629	78 827	10 369	13 215	98 413	13 039
JANUAR	3 730	27 674	3 002	3 586	26 619	3 744	4 926	36 624	5 602
FEBRUAR	3 077	22 796	2 574	2 831	20 960	2 783	4 005	29 823	3 595
MARS	3 673	27 205	3 290	4 212	31 249	3 842	4 284	31 966	3 842
2. KVARTAL ..	11 141	82 707	11 037	11 564	85 850	9 182	14 249	105 865	13 407
APRIL	4 256	31 528	4 221	3 696	27 302	3 143	5 020	37 303	4 697
MAI	3 638	26 990	3 704	4 183	31 149	3 303	4 526	33 723	4 327
JUNI	3 247	24 188	3 112	3 685	27 399	2 736	4 703	34 839	4 383
3. KVARTAL ..	11 998	88 811	10 857	11 123	82 739	12 171	14 438	107 400	14 499
JULI	3 548	26 275	3 220	4 082	30 341	3 141	4 690	34 817	4 607
AUGUST	4 393	32 501	3 878	3 246	24 235	3 633	4 258	31 729	4 309
SEPTEMBER ...	4 056	30 036	3 759	3 796	28 162	5 397	5 490	40 854	5 583
4. KVARTAL ..	11 084	82 169	10 630	12 666	94 184	18 794	14 614	108 576	14 498
OKTOBER	4 060	30 060	3 879	3 942	29 331	6 596	4 445	33 004	4 877
NOVEMBER	3 588	26 615	3 470	4 628	34 431	6 749	4 618	34 347	4 734
DESEMBER	3 436	25 495	3 282	4 097	30 422	5 449	5 550	41 226	4 887
TOTAL	44 703	331 363	41 391	45 983	341 600	50 516	56 517	420 254	55 443
DANMARK	1 027	7 707	961	1 374	10 266	1 598	3 099	22 998	3 023
FINLAND	-	-	-	1 611	11 995	1 949	2 681	19 839	2 631
SVERIGE	5 746	42 590	5 317	5 045	37 659	5 889	4 971	36 999	4 921
BELGIA;LUXEMB	1 382	10 317	1 293	996	7 435	1 205	1 727	12 860	1 684
FRANKRIKE	7 714	57 572	7 209	5 226	39 181	5 563	5 401	40 144	5 228
IRLAND	-	-	-	204	1 515	305	1 431	10 651	1 400
ITALIA	139	1 026	133	194	1 445	269	359	2 675	342
JUGOSLAVIA ..	-	-	-	71	525	80	-	-	-
NEDERLAND ...	5 243	38 673	4 748	7 078	52 432	7 711	8 552	63 764	8 337
POLEN	106	760	92	350	2 606	540	1 031	7 743	1 063
PORTUGAL	71	526	60	67	500	101	-	-	-
SPANIA	77	569	74	-	-	-	71	525	70
STORBRIANNIA	12 894	96 450	12 106	11 481	85 830	12 283	14 890	111 757	14 838
SVEITS	68	503	65	109	829	94	-	-	-
TYSKLAND (BRD	1 848	13 695	1 718	2 519	18 867	2 947	3 334	25 021	3 361
ØSTERRIKE ...	137	1 013	124	-	-	-	-	-	-
ISRAEL	501	3 703	455	252	1 870	323	750	5 581	733
CANADA	3 331	24 320	3 015	3 800	27 620	4 349	5 275	38 096	4 953
U S A	4 418	31 937	4 021	5 525	40 425	5 244	2 944	21 601	2 861
URUGUAY	-	-	-	81	600	64	-	-	-

TABELL 3. EKSPORT AV USTABILISERT RÅOLJE TRANSPORTERT I RØR TIL STORBRIANNIA. REVIDERTE TALL
EXPORTS OF UNSTABILIZED CRUDE OIL BY PIPELINES TO UNITED KINGDOM. REVISED FIGURES

	1989			1990			1991		
	MENGDE QUANTITY		VERDI VALUE	MENGDE QUANTITY		VERDI VALUE	MENGDE QUANTITY		VERDI VALUE
	1000 TONN TONS	1000 FAT BARREL	MILL. KRONER	1000 TONN TONS	1000 FAT BARREL	MILL. KRONER	1000 TONN TONS	1000 FAT BARREL	MILL. KRONER
I ALT	20 431	161 739	17 977	22 349	175 977	24 047	25 260	198 504	24 548
1. KVARTAL ..	5 079	40 325	4 126	5 234	41 304	4 862	6 431	50 589	6 245
JANUAR	1 778	14 141	1 417	1 827	14 423	1 804	2 249	17 696	2 510
FEBRUAR	1 578	12 519	1 265	1 635	12 917	1 498	1 984	15 622	1 818
MARS	1 723	13 665	1 444	1 772	13 965	1 560	2 198	17 271	1 917
2. KVARTAL ..	4 918	38 882	4 611	5 061	39 890	3 927	6 498	51 025	6 142
APRIL	1 646	13 014	1 535	1 722	13 572	1 439	2 140	16 776	1 945
MAI	1 701	13 407	1 661	1 631	12 863	1 261	2 223	17 466	2 146
JUNI	1 570	12 460	1 415	1 708	13 455	1 226	2 134	16 783	2 052
3. KVARTAL ..	5 269	41 660	4 556	5 633	44 353	5 889	5 356	42 070	5 220
JULI	1 826	14 443	1 631	1 708	13 436	1 224	2 114	16 595	1 984
AUGUST	1 816	14 365	1 514	1 971	15 521	1 998	953	7 474	932
SEPTEMBER ...	1 628	12 853	1 411	1 955	15 396	2 668	2 288	18 001	2 304
4. KVARTAL ..	5 165	40 873	4 685	6 420	50 429	9 369	6 976	54 820	6 941
OKTOBER	1 698	13 433	1 518	2 131	16 767	3 495	2 351	18 514	2 490
NOVEMBER	1 730	13 682	1 574	2 139	16 785	3 056	2 262	17 763	2 346
DESEMBER	1 737	13 759	1 592	2 150	16 877	2 818	2 363	18 542	2 106

TABELL 4. EKSPORT AV NATURGASS. REVIDERTE TALL
EXPORTS OF NATURAL GAS. REVISED FIGURES

	1989			1990			1991		
	MENGDE QUANTITY		VERDI VALUE	MENGDE QUANTITY		VERDI VALUE	MENGDE QUANTITY		VERDI VALUE
	1000 TONN TONS	MILL. SM3	MILL. KRONER	1000 TONN TONS	MILL. SM3	MILL. KRONER	1000 TONN TONS	MILL. SM3	MILL. KRONER
I ALT	22 207	28 674	14 172	19 898	25 380	13 977	19 869	25 209	16 309
1. KVARTAL ..	6 068	7 868	4 011	5 925	7 635	4 202	5 620	7 144	4 782
STORBRI. ...	2 328	3 194	1 909	2 119	2 867	1 769	1 553	2 075	1 474
VEST-TYSK. ...	1 651	2 064	928	1 678	2 102	1 073	1 804	2 249	1 467
NEDERLAND ...	500	625	281	520	651	332	561	699	456
BELGIA	468	585	263	490	614	313	530	660	431
FRANKRIKE ...	1 121	1 401	630	1 118	1 401	715	1 172	1 461	953
2. KVARTAL ..	5 293	6 851	3 169	4 220	5 356	3 150	5 083	6 482	4 705
STORBRI. ...	1 897	2 584	1 407	956	1 262	854	1 349	1 820	1 347
VEST-TYSK. ...	1 492	1 875	775	1 459	1 829	1 026	1 624	2 028	1 461
NEDERLAND ...	450	565	233	451	565	317	509	636	458
BELGIA	422	530	219	426	534	299	482	602	434
FRANKRIKE ...	1 033	1 297	536	930	1 166	653	1 118	1 396	1 006
3. KVARTAL ..	4 867	6 240	2 962	4 252	5 406	2 984	3 636	4 560	2 575
STORBRI. ...	1 373	1 869	1 061	1 049	1 411	1 014	782	1 027	705
VEST-TYSK. ...	1 576	1 971	857	1 391	1 735	855	1 228	1 520	804
NEDERLAND ...	478	599	260	424	529	261	390	483	256
BELGIA	449	562	244	399	498	245	366	453	240
FRANKRIKE ...	991	1 239	539	989	1 234	608	870	1 077	570
4. KVARTAL ..	5 979	7 715	4 030	5 500	6 982	3 642	5 530	7 023	4 247
STORBRI. ...	2 126	2 879	1 738	1 398	1 871	1 335	1 352	1 803	1 232
VEST-TYSK. ...	1 724	2 164	1 026	1 811	2 257	1 018	1 873	2 340	1 351
NEDERLAND ...	528	662	314	563	702	317	587	734	424
BELGIA	496	623	295	531	662	299	555	694	401
FRANKRIKE ...	1 104	1 386	657	1 197	1 491	673	1 163	1 453	839
I ALT ETTER LAND	207	28 674	14 172	19 898	25 380	13 977	19 869	25 209	16 309
STORBRI. ...	7 724	10 526	6 114	5 522	7 411	4 973	5 036	6 725	4 758
VEST-TYSK. ...	6 444	8 074	3 585	6 339	7 923	3 972	6 529	8 136	5 084
NEDERLAND ...	1 956	2 451	1 089	1 957	2 447	1 226	2 048	2 552	1 594
BELGIA	1 836	2 300	1 022	1 846	2 307	1 156	1 933	2 409	1 505
FRANKRIKE ...	4 248	5 323	2 362	4 234	5 292	2 649	4 323	5 387	3 368

(1) UTFØRSEL TIL NEDERLAND, BELGIA OG FRANKRIKE VAR INKLUDERT I FORBUNDSREP. TYSKLAND FREM TIL 1988.
UP TO 1988 EXPORTS TO THE NETHERLANDS, BELGIUM AND FRANCE WERE INCLUDED IN FIGURES FOR THE FED. REP. OF GERMANY (BRD).

TABELL 5. SALG AV NORSKEID RÅOLJE FRA NORSKE LASTEBØYER OG NORSKE OG BRITISKE TERMINALER. REVIDERTE TALL
ALL SHIPMENTS OF NORWEGIAN OWNED CRUDE OIL FROM NORWEGIAN TERRITORY AND FROM TERMINALS IN UK. REVISED FIGURES

	1989			1990			1991					
	MENGEDE QUANTITY		VERDI VALUE	MENGEDE QUANTITY		VERDI VALUE	MENGEDE QUANTITY		VERDI VALUE			
	1000 TONN	1000 TONS	FAT BARREL	MILL. KROMER	1000 TONN	1000 TONS	FAT BARREL	MILL. KROMER	1000 TONN	1000 TONS	FAT BARREL	MILL. KROMER
I ALT	63 060	471 569	58 881	65 910	493 719	73 147	79 764	598 037	79 164			
1. KVARTAL ..	15 028	112 455	12 842	15 096	112 920	14 876	19 480	146 353	19 390			
2. KVARTAL ..	15 348	114 783	15 359	16 245	121 508	13 015	20 170	151 147	19 287			
3. KVARTAL ..	16 978	126 873	15 516	16 382	122 898	18 024	19 444	145 632	19 681			
4. KVARTAL ..	15 706	117 459	15 164	18 187	136 393	27 231	20 671	154 905	20 805			
I ALT ETTER LAND												
DANMARK	1 095	8 232	1 024	1 374	10 266	1 598	3 987	29 798	3 951			
FINLAND	-	-	-	1 946	14 554	2 398	2 953	21 916	2 913			
SVERIGE	6 966	51 908	6 494	7 314	54 985	8 539	7 152	53 674	7 131			
BELGIA;LUXEMB	1 855	13 926	1 749	1 483	11 156	1 642	2 201	16 492	2 178			
FRANKRIKE ...	9 682	72 601	9 116	7 251	54 652	7 863	7 160	53 595	7 010			
IRLAND	-	-	-	331	2 486	449	1 560	11 634	1 561			
ITALIA	618	4 684	599	887	6 739	973	556	4 181	552			
JUGOSLAVIA ..	-	-	-	71	525	80	-	-	-			
NEDERLAND ...	7 241	53 955	6 639	9 629	71 905	10 691	11 962	89 844	11 828			
POLEN	106	760	92	350	2 606	540	1 031	7 743	1 063			
PORTUGAL	303	2 298	274	204	1 545	241	271	2 074	281			
SPANIA	282	2 145	245	-	-	-	71	525	70			
STORBRIANNIA	20 294	152 986	19 167	19 015	143 351	21 107	23 949	181 031	24 029			
SVEITS	68	503	65	109	829	94	-	-	-			
TYSKLAND (BRD	2 430	18 116	2 261	3 312	24 914	3 910	4 202	31 653	4 242			
ØSTERRIKE ...	137	1 013	124	-	-	-	-	-	-			
ISRAEL	501	3 703	455	252	1 870	323	750	5 581	733			
CANADA	3 805	27 933	3 488	5 457	40 255	6 087	6 608	48 294	6 319			
U S A	7 675	56 806	7 089	6 843	50 480	6 548	5 269	39 374	5 250			
URUGUAY	-	-	-	81	600	64	-	-	-			
ANDRE LAND ..	-	-	-	-	-	-	82	627	75			

Kommentar til tabell 5.

Råolje er den største enkeltvaren i utenrikshandelen. I følge definisjoner for statistikkføringen oppfattes all olje i rør til Storbritannia som eksport til dette landet, se tbl. 3. Imidlertid selger norske eiere den stabiliserte råoljen fra terminalene i Storbritannia til tredjeland, og dette fremgår ikke av utenrikshandelsstatistikken.

Ved å benytte tabell 5, og ikke tabell 2+3, kan statistikkbrukere få et bedre bilde av det faktiske råoljesalget til utlandet.

Comments to table 5.

Crude oil is the most important commodity in external trade. According to statistical definitions all oil transported to Great Britain by pipeline is considered exported to that country, see table 3. Norwegian exporters are, however, selling the stabilized crude oil from the terminals in Great Britain to third countries. This is not shown in the external trade statistics.

By means of table 5, and not table 2+3, statistics users are provided with a better picture of the actual crude oil exports.

Merknader

Statistikken over utenrikshandelen gir oppgaver over **generalhandelen**.

Innførselsstatistikken omfatter alle varer som innføres til Norge, herunder også varer som blir lagt inn på transittlager og frilager. Varer i direkte transitt blir ikke tatt med.

Utførselsstatistikken omfatter alle varer som utføres fra Norge, herunder også utførsel fra transittlager og frilager.

Mengdeoppgavene for inn- og utførte varer gjelder nettomengden når ikke noe annet er bestemt i tolltariffen.

Verdien av innførselen er oppgitt cif og verdien av utførselen fob norsk havn eller grensestasjon.

Varegrupperingen følger fra 1. januar 1988 FNs **Standard International Trade Classification** (SITC-Rev. 3). I de mest detaljerte tabeller (tab. 10, 11 og 14) er imidlertid varene fra 1988 gruppert etter den nye internasjonale toll- og statistikkomenklatur, Det harmoniserte system (HS). De seks første siffer av varenummeret er således en internasjonal oppdeling, mens sjuende og åttende siffer er en nasjonal utvidelse (toll- og statistikkoppdeling). Den statistiske varefortegnelsen er tatt inn i tolltariffen og foreligger også trykt i serien Norges offisielle statistikk (NOS). De enkelte varenummer og varebetegnelser finnes i Tolltariffen utgitt av Toll- og avgiftsdirektoratet og i Statistisk varefortegnelse for utenrikshandelen utgitt av Statistisk sentralbyrå.

Landgrupperingen er for innførte varer etter opprinnelsesland og for utførte varer etter bestemmelsesland.

Månedsoppgavene er foreløpige. Rettelser blir ført à jour i sammendragstallene, og disse vil derfor ikke alltid være i samsvar med summen av månedstallene. Se ellers Statistisk varefortegnelse for utenrikshandelen eller den årlige publikasjon Utenrikshandel, om opplegget og gjennomføringen av statistikken.

Notes

Norway's external trade statistics are based on the «**general**» system of trade statistical recording.

Import statistics comprise all merchandise imported into Norway, including merchandise placed in Customs bonded warehouses but excluding goods entered for trans-shipment.

Export statistics comprise all merchandise exported from Norway, including re-exports of imported goods, whether or not the exports and re-exports are from Customs bonded warehouses.

The **quantities** given in respect of imported and exported merchandise are net quantities if not otherwise stipulated in the Customs Tariff.

The **value** of the imports represents the c.i.f. value, and the value of the exports represents the f.o.b. value, at Norwegian port or land boundary.

The **commodity classification** is based on the **Standard International Trade Classification** of the United Nations (SITC, Rev. 3). However, the detailed commodity specification in the tables 10, 11 and 14 follows the national commodity classification as shown in the Norwegian Customs Tariff. As from 1988 the classification follows the new international tariff and statistical nomenclature, the Harmonized System (HS). The first six digits correspond with the international items, the seventh and eighth digits represent national breakdowns. The commodity code definitions are given in the Norwegian Customs Tariff published by the Directorate of Customs and Excise and in the Commodity List for External Trade Statistics published by the Central Bureau of Statistics.

The **geographical classification** is for imports by country of origin and for exports by country of destination.

The monthly figures are preliminary and subject to corrections. Such corrections relating to earlier periods are carried to the aggregated totals which show the trade for the portion of the year up to the close of the period of account. It follows that such aggregated totals will not always be equal to the sum of the past periodic figures as published. For further details, see definitions in Commodity List for external trade or the annual publication External Trade.

Statistikk over utenrikshandelen

Abonnement på månedsheftet tegnes i Statistisk sentralbyrå, Skippergata 15, Oslo-Dep., 0033 Oslo, eller hos bokhandlerne. Enkelthefter kan kjøpes på de samme steder.

De som er interessert i regelmessige oppgaver over innførselen eller utførselen av varer som ikke er tatt med i denne publikasjonen, eller som ønsker oppgaver over innførselen eller utførselen av enkelte varer, kan tegne abonnement på slike oppgaver i Statistisk sentralbyrå. Bestilling kan skje ved å oppgi varenummer slik produktene er inndelt i gjeldende tolltariff eller i Statistisk varefortegnelse. Kvartalsvise tall for mengder tolleklært ved de enkelte tollstedene kan også bestilles. Andre typer oppstillinger over utenrikshandelen kan avtales spesielt.

Bestillinger bør være skriftlige og priser på slike tjenester

fåes ved henvendelse til Statistisk sentralbyrå, utenrikshandel.

Statistisk sentralbyrå utgir også årspublikasjonen UTENRIKSHANDEL, som gir oppgaver over innførselen og utførselen av de enkelte vareslag etter tolltariffens varenomenklatur med fordeling på opprinnelsesland/bestemmelsesland og samhandelen med de enkelte land fordelt på vareslag. Publikasjonen utgis i kommisjon hos Universitetsforlaget, Oslo, og kan kjøpes hos bokhandlerne. Opplysninger om handelen med de enkelte land fordelt på varegrupper etter FNs varenomenklatur (SITC) lages også som årshfter (HEFTE 1 og 2). Innholdet i disse er nærmest identisk med innholdet i den tidligere NOS-publikasjonen Utenrikshandel, Hefte II, og er tilgjengelige i Statistisk sentralbyrå, utenrikshandel.

SSBs uke- og månedspublikasjoner

Abonnementsprisene for SSBs uke- og månedspublikasjoner for 1992 er:

	Kr pr. år	Kr pr. hefte
Statistisk ukehefte	520,00	35,00
Statistisk månedshefte	415,00	55,00
Månedstatistikk over utenrikshandelen	300,00	35,00
Bank- og kredittstatistikk. Aktuelle tall	440,00	35,00
Økonomiske analyser	310,00	50,00
Regionalstatistikk	425,00	