

FEBRUAR 1992 - 80. ÅRGANG

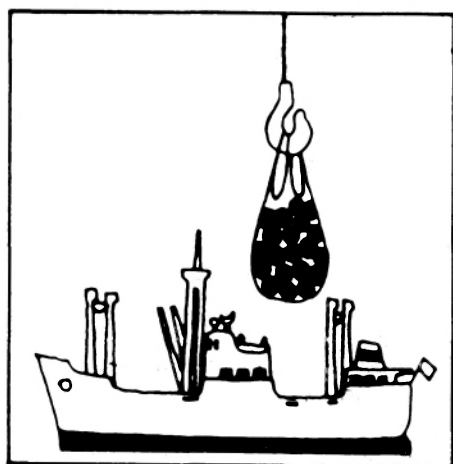

MÅNEDSSTATISTIKK OVER UTENRIKS- HANDELEN

MONTHLY BULLETIN OF EXTERNAL TRADE

STATISTISK SENTRALBYRÅ
CENTRAL BUREAU OF STATISTICS OF NORWAY

Innhold

Tabell	1. Innførsel og utførsel
»	2. Innførsel og utførsel av skip, oljeplattform og utførsel av råolje og naturgass
»	3. Kvartalsindekser for utenrikshandelen
»	4. Kvartalsindekser for enkelte varegrupper. Innførsel og utførsel
»	5. Innførsel. Varesektorer og hovedgrupper etter SITC ...
»	6. Utførsel. Varesektorer og hovedgrupper etter SITC ...
»	7. Innførsel og utførsel. Grupper etter SITC
»	8. Innførsel. Viktigere vareposter etter SITC
»	9. Utførsel. Viktigere vareposter etter SITC
»	10. Innførsel. Viktigere varer gruppert etter Det harmoniserte system (HS)
»	11. Utførsel. Viktigere varer gruppert etter Det harmoniserte system (HS)
»	12. Samhandelen med de enkelte land
»	13. Samhandelen med de viktigste land. Hovedgrupper etter SITC
»	14. Utførsel. Viktigere varer fordelt på bestemmelsesland
»	15. Innførsel og utførsel. Skip fordelt på land

Vedlegg 1:
Eksport av råolje
og naturgass. Tabell 1–5.

Standardtegn i tabeller

Oppgave mangler	..
Tall kan ikke offentliggjøres	:
Null	–
Mindre enn 0,5 av den brukte enheten	0
Mindre enn 0,05 av den brukte enheten	0,0

Contents

Table	1. Imports and exports
»	2. Imports and exports of ships, oil platforms and exports of crude oil and natural gas
»	3. Quarterly index numbers of external trade
»	4. Quarterly index numbers for selected commodity groups. Imports and exports
»	5. Imports by sections and divisions of the SITC
»	6. Exports by sections and divisions of the SITC
»	7. Imports and exports, by groups of the SITC
»	8. Imports by principal items of the SITC
»	9. Exports by principal items of the SITC
»	10. Imports of principal commodities according to the Harmonized System (HS) ..
»	11. Exports of principal commodities according to the Harmonized System (HS) ..
»	12. Imports and exports by country
»	13. Trade with principal countries by divisions of the SITC
»	14. Exports of principal commodities by country of destination
»	15. Imports and exports of ships by country

Annex 1:
Exports of crude oil
and natural gas. Tabel 1–5.

Explanation of Symbols in Tables

Data not available
Not for publication
Nil
Less than 0.5 of unit employed
Less than 0.05 of unit employed

F O R O R D

I heftene MÅNEDSSTATISTIKK OVER UTENRIKSHANDELEN gir Statistisk sentralbyrå ut foreløpige månedstall for innførsel og utførsel av varer. De fleste tabellene bygger på varegruppering etter FN's Standard International Trade Classification (SITC Rev. 3). Tabellene 10, 11 og 14 bygger på tolltariffens varenummer som fra 1988 er basert på den internasjonale toll- og statistikkomenklaturen HS (Det harmoniserte system).

Teksten til varenumrene finnes i STATISTISK VAREFORTEGNELSE FOR UTENRIKSHANDELEN (NOS) eller i tolltariffen. Heftene inneholder også kvartalsvise verdi-, pris-, og volumindekser etter SITC-grupperinger, og fordelinger på land og landområder.

Foreløpige tall for eksporten av råolje og naturgass finnes i tabell 2 og 14, den siste med landfordeling. Vedlegget bakerst i heftet viser endelige tall etter at kvartalsvise revisjoner er ferdig.

I tillegg til de ordinære månedsheftene omfatter MÅNEDSSTATISTIKK OVER UTENRIKSHANDELEN også et årlig hefte med endelige årstall. Dette vil normalt bli utgitt i april/mai. Mer omfattende årsstatistikk basert på endelige tall utgis noe senere i NOS UTENRIKSHANDEL. Denne inneholder landfordelte tall etter tolltariffens varenummer. Tabeller med endelige årstall gruppert etter SITC kan kjøpes ved henvendelse direkte til kundetjenesten for utenrikshandel.

Beskrivelse av prinsipper og definisjoner som ligger til grunn for statistikken, finnes i NOS UTENRIKSHANDEL, STATISTISK VAREFORTEGNELSE OVER UTENRIKSHANDELEN, eller i prisoversikten for tegning av abonnement. Se også bakerste omslag i dette heftet.

Spørsmål om innholdet i heftet eller om mer detaljerte opplysninger kan besvares ved kundetjenesten, Utenrikshandel, telefon 02-86 47 52/53 eller 02 86 47 28.

Statistisk sentralbyrå, Oslo, 31. mars 1992

P R E F A C E

In the MONTHLY BULLETIN OF EXTERNAL TRADE the statistics show preliminary, monthly figures for imports and exports. In most of the tables the figures are accumulated according to the UN Standard International Trade Classification, Revision 3. (SITC, Rev.3) In the tables 10, 11 and 14, however, the figures are according to the Harmonized System (HS), which the Norwegian Customs Tariff is based on.

The description of the commodities are listed in the COMMODITY LIST, a supplement to the Monthly Bulletin and to the annual publication EXTERNAL TRADE. (May also be obtained from the International Customs Tariffs Bureau, Rue de l'Association 38, B-1000 Brussels). The Monthly Bulletin also includes indices for external trade and tables showing distribution by country.

Preliminary export figures for crude oil and natural gas are given in tables 2 and 14, the latter with distribution by country. The annex to this Bulletin presents the latest final figures after quarterly revisions are completed.

An extra issue of the Bulletin with final figures from the previous year is published in April/May. The annual publication EXTERNAL TRADE which offers more detailed information is available some weeks later. EXTERNAL TRADE presents figures by country according to the Harmonized System. The principles and definitions used in the statistics are also included in this publication as well as in the COMMODITY LIST.

Two other annual volumes with commodities according to SITC, Rev 3. may be purchased at the Customer Services Office, External Trade.

Questions regarding this bulletin or requests for more detailed information can be obtained by calling + 47 2 86 47 52/53 or + 47 2 86 47 28 or by mail. Address: Customer Services, External Trade, Central Bureau of Statistics, P.O. Box 8131 Dep., N-0033 Oslo 1, Norway.

Central Bureau of Statistics, Oslo, 31 mars 1992

Svein Longva

Bjørn Bleskestad

TABELL 1. INNFORSEL OG UTFORSEL. MILL.KR(1) IMPORTS AND EXPORTS. MILLION KRONER(1)

A. INNFORSEL IMPORTS									
MÅNED MONTH	A 1 I ALT TOTAL			A 2 UTEN SKIP OG OLJEPLATTFORMER EXCL. SHIPS AND OIL PLATFORMS(2)					
	1990	1991	1992	1990	1991	1992			
	I ALT	169 998	163 293		152 761	153 067			
JANUAR-FEB.	26 306	25 844	25 347	24 440	24 030	24 988			
JANUAR	13 711	13 680	12 415	13 066	12 406	12 223			
FEBRUAR	12 596	12 164	12 932	11 374	11 625	12 766			
MARS	15 462	12 993	-	13 439	11 295	-			
APRIL	14 449	17 250	-	11 820	16 839	-			
MAI	17 354	12 802	-	15 757	12 216	-			
JUNI	12 942	12 637	-	11 320	11 646	-			
JULI	11 897	12 134	-	11 125	11 668	-			
AUGUST	12 941	11 914	-	11 797	11 351	-			
SEPTEMBER ...	12 716	12 776	-	12 106	12 442	-			
OKTOBER	16 426	16 430	-	14 962	14 725	-			
NOVEMBER	16 385	16 087	-	15 149	14 834	-			
DESEMBER	13 120	12 424	-	10 845	12 021	-			

B. UTFORSEL EXPORTS									
	B 1 I ALT TOTAL			B 2 UTEN SKIP OG OLJEPLATTFORMER EXCL. SHIPS AND OIL PLATFORMS			B 3 UTEN RÅOLJE, NATURGASS SKIP OG OLJEPLATTFORMER EXCL. CRUDE OIL, NATURAL GAS, SHIPS AND OIL PLATFORMS(2)		
	1990	1991	1992	1990	1991	1992	1990	1991	1992
	I ALT	211 579	220 229		201 091	206 496		112 551	109 583
JANUAR-FEB.	32 348	36 572	35 736	30 906	35 344	31 832	18 286	18 658	17 183
JANUAR	17 441	19 915	19 634	16 522	19 537	16 623	9 507	9 776	8 608
FEBRUAR	14 906	16 657	16 101	14 384	15 807	15 209	8 780	8 882	8 575
MARS	16 937	17 496	-	16 128	16 869	-	9 315	9 490	-
APRIL	15 477	20 083	-	14 529	18 141	-	8 872	9 854	-
MAI	15 581	18 580	-	15 018	17 602	-	9 389	9 478	-
JUNI	16 496	18 383	-	14 499	17 227	-	9 527	9 320	-
JULI	15 002	17 986	-	13 657	16 467	-	8 401	8 605	-
AUGUST	16 251	14 421	-	15 509	13 689	-	8 824	7 961	-
SEPTEMBER ...	19 028	20 511	-	18 723	18 413	-	9 621	9 381	-
OKTOBER	23 130	19 457	-	22 167	18 677	-	10 986	9 879	-
NOVEMBER	21 864	18 051	-	21 822	17 364	-	10 776	8 666	-
DESEMBER	19 464	18 689	-	18 132	16 703	-	8 555	8 290	-

C. HANDELSBALANSE (B - A) TRADE BALANCE (B - A)									
	(B 1 - A 1)			(B 2 - A 2)			(B 3 - A 2)		
	I ALT TOTAL			UTEN SKIP OG OLJEPLATTFORMER EXCL. SHIPS AND OIL PLATFORMS			UTEN SKIP, OLJEPLATTFORMER, FOR UTFORSEL OGSÅ UTEN OLJE OG GASS EXCL. SHIPS, OIL PLATFORMS, FOR EXPORTS ALSO EXCL. CRUDE OIL AND NATURAL GAS		
	1990	1991	1992	1990	1991	1992	1990	1991	1992
I ALT	41 581	56 936		48 330	53 428		-40 210	-43 484	
JANUAR-FEB.	6 041	10 728	10 389	6 466	11 314	6 843	-6 154	-5 372	-7 806
JANUAR	3 731	6 235	7 219	3 456	7 131	4 400	-3 560	-2 630	-3 615
FEBRUAR	2 311	4 492	3 170	3 010	4 183	2 443	-2 594	-2 743	-4 190
MARS	1 474	4 503	-	2 689	5 574	-	-4 124	-1 805	-
APRIL	1 028	2 833	-	2 709	1 302	-	-2 948	-6 985	-
MAI	-1 773	5 778	-	-738	5 386	-	-6 368	-2 738	-
JUNI	3 555	5 746	-	3 179	5 581	-	-1 793	-2 326	-
JULI	3 105	5 852	-	2 532	4 798	-	-2 724	-3 064	-
AUGUST	3 310	2 507	-	3 712	2 337	-	-2 974	-3 390	-
SEPTEMBER ...	6 312	7 735	-	6 617	5 972	-	-2 485	-3 060	-
OKTOBER	6 704	3 027	-	7 205	3 952	-	-3 976	-4 846	-
NOVEMBER	5 479	1 963	-	6 673	2 531	-	-4 373	-6 167	-
DESEMBER	6 345	6 265	-	7 287	4 682	-	-2 291	-3 731	-

(1) ENDELIGE TALL FOR 1990.
(1) FINAL FIGURES FOR 1990.(2) TRADISJONELLE VARER.
(2) TRADITIONAL COMMODITIES.

TABELL 2. INNFORSEL OG UTFORSEL AV SKIP, OLJEPLATTFORMER OG UTFORSEL AV RÅOLJE OG NATURGASS. MILL.KR
 IMPORTS AND EXPORTS OF SHIPS, OIL PLATFORMS, AND EXPORTS OF CRUDE OIL AND NATURAL GAS. MILLION KROMER

SKIP SHIPS									
MÅNED MONTH	INNFØRSEL IMPORTS			UTFØRSEL EXPORTS			INNFØRSEL SOVERSKUDD IMPORT SURPLUS		
	1990	1991	1992	1990	1991	1992	1990	1991	1992

I ALT	13 645	9 695		10 093	13 467		3 552	-3 772	
JANUAR-FEB.	1 755	1 814	358	1 442	1 227	3 904	313	586	-3 546
JANUAR	533	1 274	192	919	378	3 011	-386	896	-2 819
FEBRUAR	1 222	540	166	523	849	893	699	-310	-727
MARS	2 023	1 374	-	492	627	-	1 531	747	-
APRIL	2 629	412	-	948	1 942	-	1 680	-1 530	-
MAI	1 597	380	-	563	978	-	1 034	-599	-
JUNI	1 621	991	-	1 997	1 157	-	-376	-166	-
JULI	773	466	-	1 345	1 520	-	-573	-1 054	-
AUGUST	558	563	-	741	732	-	-183	-169	-
SEPTEMBER ..	610	335	-	305	1 832	-	304	-1 497	-
OKTOBER	931	1 705	-	963	780	-	-33	925	-
NOVEMBER	749	1 254	-	42	686	-	707	567	-
DESEMBER ...	399	403	-	1 253	1 986	-	-853	-1 583	-

OLJEPLATTFORMER OIL PLATFORMS									
MÅNED MONTH	INNFØRSEL IMPORTS			UTFØRSEL EXPORTS					
	1990	1991	1992	1990	1991	1992			

I ALT	3 592	530		395	266				
JANUAR-FEB.	111	-	-	-	-	-			
JANUAR	111	-	-	-	-	-			
FEBRUAR	-	-	-	-	-	-			
MARS	-	324	-	316	-	-			
APRIL	-	-	-	-	-	-			
MAI	-	207	-	-	-	-			
JUNI	-	-	-	-	-	-			
JULI	-	-	-	-	-	-			
AUGUST	586	-	-	-	-	-			
SEPTEMBER ..	-	-	-	-	266	-			
OKTOBER	533	-	-	-	-	-			
NOVEMBER	488	-	-	-	-	-			
DESEMBER ...	1 875	-	-	79	-	-			

UTFØRSEL AV RÅOLJE OG NATURGASS EXPORTS OF CRUDE OIL AND NATURAL GAS									
MÅNED MONTH	I ALT. RÅOLJE OG CRUDE OIL AND NATURAL GAS			RÅOLJE CRUDE OIL			NATURGASS NATURAL GAS		
	1990	1991	1992	1990	1991	1992	1990	1991	1992

I ALT	88 540	96 912		74 563	80 296		13 977	16 617	
JANUAR-FEB.	12 620	16 686	14 649	9 829	13 524	12 018	2 791	3 162	2 631
JANUAR	7 015	9 761	8 015	5 549	8 112	6 657	1 467	1 649	1 359
FEBRUAR	5 604	6 925	6 633	4 281	5 413	5 361	1 324	1 513	1 273
MARS	6 813	7 379	-	5 402	5 759	-	1 411	1 620	-
APRIL	5 657	8 287	-	4 583	6 642	-	1 075	1 645	-
MAI	5 630	8 124	-	4 564	6 473	-	1 066	1 651	-
JUNI	4 972	7 907	-	3 963	6 497	-	1 010	1 409	-
JULI	5 256	7 862	-	4 365	6 857	-	891	1 005	-
AUGUST	6 686	5 727	-	5 631	5 241	-	1 055	486	-
SEPTEMBER ..	9 102	9 032	-	8 064	7 948	-	1 038	1 084	-
OKTOBER	11 181	8 798	-	10 091	7 230	-	1 090	1 568	-
NOVEMBER	11 046	8 698	-	9 805	7 072	-	1 242	1 626	-
DESEMBER ...	9 578	8 413	-	8 268	7 051	-	1 310	1 361	-

TABELL 3. KVARTALSINDEKSER FOR UTEMRIKSHANDELEN. 1988=100
 QUARTERLY INDEX NUMBERS OF EXTERNAL TRADE. 1988=100

A. INNFØRSEL I ALT UTEMOM SKIP OG OLJEPLATTFORMER TOTAL IMPORTS EXCL. SHIPS AND OIL PLATFORMS						
	PRISINDEKS UNIT VALUE			VOLUMINDEKS VOLUME		
	1989	1990	1991	1989	1990	1991
ÅRET	106	107	105	95	105	107
1. KVARTAL	103	106	102	91	104	102
2. KVARTAL	105	106	104	100	107	114
3. KVARTAL	107	107	107	88	96	97
4. KVARTAL	108	108	107	100	111	114

B. UTFØRSEL I ALT UTEMOM SKIP OG OLJEPLATTFORMER TOTAL EXPORTS EXCL. SHIPS AND OIL PLATFORMS						
	PRISINDEKS UNIT VALUE			VOLUMINDEKS VOLUME		
	1989	1990	1991	1989	1990	1991
ÅRET	112	117	112	115	123	131
1. KVARTAL	110	112	114	109	120	131
2. KVARTAL	114	103	112	118	122	135
3. KVARTAL	112	114	112	113	120	124
4. KVARTAL	112	136	111	121	130	135

C. UTFØRSEL I ALT UTEMOM RÅOLJE, NATURGASS, SKIP OG OLJEPLATTFORMER TOTAL EXPORTS EXCL. CRUDE OIL, NATURAL GAS, SHIPS, OIL PLATFORMS						
	PRISINDEKS UNIT VALUE			VOLUMINDEKS VOLUME		
	1989	1990	1991	1989	1990	1991
ÅRET	107	102	100	109	120	119
1. KVARTAL	108	102	102	101	117	120
2. KVARTAL	107	99	100	115	122	124
3. KVARTAL	107	98	101	105	119	112
4. KVARTAL	105	107	98	117	123	119

 *
 * KOPI AV HELE MÅNEDSHEFTET ELLER AV ENKELTE TABELLER *
 * KAN LEVERES PÅ 5 1/4" ELLER 3 1/2 " DISKETTER FOR PC. *
 * CONCERNING THIS VOLUME, COMPLETE OR SINGLE TABLES, *
 * YOU MAY ASK FOR COPIES ON 5 1/4" OG 3 1/2" DISKETTES. *
 *
 * KONTAKT KUNDETJENESTEN, UTEMRIKSHANDEL, OSLO *
 * TLF 02 864728 ELLER 864726, FAX 02 421468 *
 * CALL + 472864728 OR + 472864726, FAX + 472421468. *
 * ADRESSE: STATISTISK SENTRALBYRÅ, UTEMRIKSHANDEL *
 * PB. 8131 DEP. N-0033 OSLO 1. *
 *

TABELL 4. KVARTALSINDEKSER FOR ENKELTE VAREGRUPPER. 1988=100 (1)

SITC	VAREGRUPPE	COMMODITY GROUP	VERDIINDEKS VALUE									
			1990					1991				
			1. KV.	2. KV.	3. KV.	4. KV.	ÅRET	1. KV.	2. KV.	3. KV.	4. KV.	ÅRET
0-9	I ALT MED SKIP OG OLJEPLATTFORMER		111	118	99	122	112	103	113	97	119	108
EX 793	SKIP OG OLJEPLATTFORMER		108	163	70	139	120	98	55	38	94	71
0-9	I ALT UNNTATT SKIP OG OLJEPLATTFORMER	AV DETTE	111	114	102	120	112	103	119	104	122	112
0-1	MATVARER, DRIKKEVARER, TOBAKK		107	113	101	117	110	108	124	114	119	116
2,4	RÅVARER, UNNTATT BRENSELSTOFFER		132	120	113	118	121	98	121	104	117	110
3	BRENSELSTOFFER		116	130	133	163	136	109	135	123	123	123
5-9	BEARBEIDDE VARER, UNNTATT MATVARER, DRIKKEVARER, TOBAKK		109	112	100	118	110	103	118	102	122	111
0	MATVARER OG LEVENDE DYR		109	112	101	116	110	111	123	113	118	116
04	KORN OG KORNVARER		131	131	84	96	111	79	102	91	83	89
041	HVETE, UMALT		132	120	25	69	87	32	53	34	17	34
05	GRØNNSAKER OG FRUKT		113	101	80	104	99	108	119	92	108	107
054	GRØNNSAKER, FRISKE, KJØLTE, FRYSTE ELLER MIDLERTIDIG KONSERVERT; RØTTER, KNOLLER OG GRØNNSAKPRODUKTER, I.E.N.; FRISKE ELLER TØRKEDE		136	110	41	84	93	129	128	52	86	99
057	FRUKTER OG NØTTER, FRISKE ELLER TØRKEDE		108	93	87	114	101	104	112	98	108	105
06	SUKKER, SUKKERVARER OG HONNING		113	127	141	153	133	116	144	147	163	142
07	KAFFE, TE, KAKAO, KRYDDERIER OG VARER DERAU		88	77	83	90	84	88	91	87	88	88
071	KAFFE OG KAFFEERSTAININGER		81	71	77	69	75	77	87	87	62	78
1	DRIKKEVARER OG TOBAKK		92	119	102	126	110	79	137	121	132	117
2	RÅVARER, IKKE SPISELIGE, UNNTATT BRENSELSTOFFER		133	122	115	120	123	99	123	105	118	111
24	TØMMER, TRELAST OG KORK		83	93	84	80	85	78	85	79	81	81
246	TRE I FORM AV FLISER ELLER SPON OG AVFALL		59	54	35	44	48	31	36	30	39	34
248	SKÅRET ELLER HØVLET TRELAST; JERNB. SVILLER AV TRE		85	85	76	86	83	70	89	72	77	77
25	PAPIRMASSE OG PAPIRAVFALL		129	102	89	95	104	81	101	58	49	72
26	TEKSTILFIBRER OG AVFALL DERAU (IKKE SPUNNET ELLER VEVD)		105	102	83	108	100	105	103	98	117	106
27	RÅ GJØDNINGSTOFFER OG RÅ MINERALER, I.E.N.		112	121	113	102	112	130	119	98	113	115
28	MALMER OG AVFALL AV METALL		164	149	142	149	151	105	154	133	148	135
3	BRENSELSTOFFER, SMØREOLJER, ELEKTRISK STRØM MV.		116	130	133	163	136	109	135	123	123	123
32	KULL, KOKS OG BRIKETTER		117	131	107	102	114	96	94	113	100	101
33	MINERALOLJE OG MINERALOLJEPRODUKTER		116	133	141	185	144	113	145	112	113	121
333	MINERALOLJE, RÅ		128	257	174	251	202	104	317	75	142	160
334	MINERALOLJEPRODUKTER, RAFFINERTE		117	94	128	180	130	120	95	116	104	109
335	RESTSTOFFER AV MINERALOLJEPRODUKTER OG LIKN., I.E.N.		95	138	155	120	127	97	128	142	111	120
4	ANIMALSKE OG VEGETABILSKE OLJER, FETT OG VOKS		95	61	59	65	70	67	75	91	94	82
5	KJEMISKE PRODUKTER		111	114	107	118	112	119	127	113	117	119
51	ORGANISKE KJEMISKE PRODUKTER		97	89	96	117	100	133	107	91	95	107
52	UORGANISKE KJEMISKE PRODUKTER		97	92	85	96	93	90	102	80	77	87
53	FARGE- OG GARVESTOFFER		114	129	116	128	122	116	136	134	119	126
54	MEDISINSKE OG FARMASØYTISKE PRODUKTER		118	135	117	131	125	150	162	141	163	154
55	FLYKTIGE OLJER, PARFYMESTOFFER, TOALET-, RENGJØRINGSMIDLER		131	130	134	130	131	133	144	140	144	140
57	PLASTRÅSTOFFER		105	105	103	115	107	104	107	97	100	102
58	PLAST, HALVFABRIKATA		110	106	100	108	106	103	115	101	107	107
6	BEARBEIDDE VARER GRUPPET HOVEDSAKELIG ETTER MATERIALE		104	100	93	103	100	100	112	99	106	104
62	VARER AV GUMMI, I.E.N.		115	116	108	115	114	122	127	123	120	123
625	RINGER, DEKK AV GUMMI TIL ALLE SLAGS HJUL		119	117	109	109	114	122	126	119	116	121
63	VARER AV TRE OG KORK, UNNTATT MØBLER		89	84	75	90	85	76	76	74	98	81
64	PAPIR OG PAPP; VARER AV PAPIRMASSE, PAPIR OG PAPP		117	111	109	125	116	122	121	116	126	121
641	PAPIR OG PAPP		114	111	108	120	113	123	116	111	128	120
65	TEKSTILGARN, TEKSTILSTOFFER OG TEKSTILVARER OG LIKN. PROD.		102	93	90	106	98	95	94	87	102	95
651	TEKSTILGARN		107	101	80	99	97	106	109	83	97	99
652	VEVNADER AV BOMULL		131	117	121	139	127	138	127	120	145	132
653	VEVNADER AV SYNTETISKE ELLER KUNSTIGE TEKSTILFIBRER		116	108	108	116	112	108	105	96	118	107
659	GOLVBELEGG MV.		85	69	73	93	80	71	61	66	85	71
66	VARER AV IKKE-METALLISKE MINERALER I.E.N.		78	80	75	91	81	68	79	78	94	80
664	GLASS		105	95	93	102	99	89	101	95	121	102
67	JERN OG STÅL		139	140	117	120	129	119	122	117	124	120
673	FLATVASEDE PRODUKTER AV JERN ELLER ULEGERT STÅL, UTEN PLETTERING, BELEGG ELLER OVERDRAG		154	128	97	113	123	120	106	93	113	108
674	FLATVASEDE PRODUKTER AV JERN ELLER ULEGERT STÅL, MED PLETTERING, BELEGG ELLER OVERDRAG		96	103	77	92	92	75	70	59	70	69
678	TRÅD AV JERN ELLER STÅL		110	103	89	92	99	104	114	71	101	98
68	METALLER, UNNTATT JERN OG STÅL		103	74	72	86	84	81	77	64	64	72
682	KOPPER		109	99	89	106	101	96	87	79	95	89
684	ALUMINIUM		100	61	62	79	76	77	75	59	54	66
69	VARER AV METALLER, I.E.N.		82	87	87	87	86	98	145	111	105	115
7	MASKINER OG TRANSPORTMIDLER		111	130	100	129	118	101	126	94	132	113
71	KRAFTMASKINER OG -UTSTYR		117	142	109	132	125	132	170	107	128	134
72	MASKINER FOR SPEIELLE INDUSTRIER		103	94	88	102	97	98	116	86	130	107
723	ANLEGGSMASKINER OG -UTSTYR SAMT DELER DERTIL		94	96	98	107	99	86	113	114	232	136
75	KONTORMASKINER OG AUTOMATISK DATABEHANDLINGSUTSTYR		130	112	86	120	112	121	108	96	134	115
76	TELEKOMM.APP. OG UTSTYR FOR OPPTAK OG GJENGIVELSE AV LYD		101	95	86	110	98	103	102	93	123	105
761	FJERNSYNSMOTTAKERE		113	101	88	131	108	117	94	98	158	117
77	ELEKTRISKE MASKINER, APPARATER OG DELER, I.E.N.		104	100	97	116	104	102	106	106	124	109
772	ELEKTRISKE APPARATER TIL Å SLUTTE, BRYTE, SIKRE ELLER FORBINDE ELEKTRISKE STRØMKRETSER		105	102	91	106	101	102	111	102	117	108
775	ELEKTRISKE OG IKKE-ELEKTRISKE HUSHOLDNINGSARTIKLER		94	85	86	120	96	86	88	95	131	100
78	KJØRETØYER FOR VEG		113	116	96	114	110	93	105	80	96	93
781	PERSONBILER OG STASJONSVOGNER		121	117	106	119	116	92	96	86	97	93
8	FORSKJELLIGE FERDIGE VARER		109	95	102	114	105	104	106	113	126	112
81	PREFABRIKERT BYGN.; SANITÆR-, VARME- OG LYSUTSTYR, I.E.N.		89	78	76	107	88	80	86	92	127	96
82	MØBLER OG DELER DERTIL		101	89	74	102	92	92	90	79	106	92
84	KLÆR OG TILBEHØR TIL KLÆR		113	86	115	99	103	110	87	129	107	108
842	KLÆR FOR DAMER ELLER Piker UNNT. AV TRIKOTASJE		130	97	134	108	117	129	91	147	104	118
843	KLÆR FOR HERRER ELLER GUTTER, AV TRIKOTASJE		75	71	86	96	82	93	84	109	98	96
85	FOTTØY		121	88	127	87	106	117	87	137	93	109
88	FOTOGRAFISKE OG OPTISKE ARTIKLER, I.E.N.; UR		100	109	100	114	106	104	123	112	125	116
89	FORSKJELLIGE FERDIGE VARER, I.E.N.		110	102	100	134	111	104	120	108	154	121
894	BARNEVOGNER, LEKETØY, SPILL OG SPORTSARTIKLER		79	90	104	126	100	93	107	122	156	119
898	MUSIKKINSTRUMENTER OG DELER OG TILBEHØR DERTIL; GRAMMOFONPLATER, LYDBÅND OG ANDRE LYDOPPTAK		125	108	111	187	133	136	124	124	201	146

QUARTERLY INDEX NUMBERS FOR SELECTED COMMODITY GROUPS. 1988=100 (1)

PRISINDEKS UNIT VALUE										VOLUMINDEKS VOLUME										SITC
1990					1991					1990					1991					
1. KV.	2. KV.	3. KV.	4. KV.	ÅRET	1. KV.	2. KV.	3. KV.	4. KV.	ÅRET	1. KV.	2. KV.	3. KV.	4. KV.	ÅRET	1. KV.	2. KV.	3. KV.	4. KV.	ÅRET	
..	0-9
..	EX 793
106	106	107	108	107	102	104	107	107	105	104	107	96	111	105	102	114	97	114	107	0-9
101	105	106	105	104	105	109	108	109	108	106	107	96	112	105	102	114	105	110	108	0-1
116	112	109	107	111	90	111	109	106	104	113	107	104	111	109	109	109	96	110	106	2,4
128	116	136	171	137	135	124	130	133	130	91	112	98	95	99	81	109	94	93	94	3
105	105	105	106	105	101	102	106	105	103	104	107	95	112	104	102	115	96	116	108	5-9
102	107	105	104	105	104	108	107	106	106	106	105	96	112	105	106	114	105	111	109	0
117	122	120	119	119	108	118	112	118	114	112	108	70	81	93	73	86	81	70	78	04
126	131	114	112	124	66	122	76	73	85	104	92	22	62	70	49	43	45	23	40	041
106	109	104	97	104	100	106	107	106	105	107	93	77	108	96	108	113	86	102	102	05
108	119	118	121	115	118	129	123	113	121	127	92	34	69	81	110	99	43	76	82	054
108	107	101	92	101	102	105	111	111	107	100	87	86	124	99	102	107	88	97	98	057
128	125	130	123	126	130	127	123	127	127	88	102	108	124	106	89	113	119	128	112	06
76	79	81	82	79	78	82	82	77	80	116	97	103	110	107	112	111	106	114	111	07
64	69	70	69	68	67	74	73	65	70	128	102	109	101	110	116	117	119	95	112	071
92	97	110	106	101	117	115	120	129	120	100	123	92	118	108	67	119	101	103	97	1
117	112	110	107	112	90	112	109	106	104	114	108	105	112	110	110	110	96	111	107	2
111	111	112	110	111	109	108	112	108	109	75	84	76	73	77	71	79	70	75	74	24
94	92	92	83	90	84	89	92	89	88	63	59	39	53	53	37	40	32	44	38	246
114	116	116	114	115	112	109	112	109	111	75	73	65	75	72	63	81	64	70	70	248
118	117	107	95	109	92	88	84	79	86	109	88	83	100	95	89	115	68	62	83	25
103	105	98	92	99	93	95	105	83	92	102	97	85	118	101	114	109	93	142	115	26
117	114	117	127	118	121	121	122	128	123	96	106	96	80	95	108	98	80	88	94	27
125	118	114	112	117	83	121	115	111	107	131	127	125	133	129	128	127	116	133	126	28
128	116	136	171	137	135	124	130	133	130	91	112	98	95	99	81	109	94	93	94	3
120	120	123	114	119	122	120	116	120	119	98	109	87	89	96	79	78	97	84	85	32
129	116	138	181	141	138	125	134	136	133	90	115	103	102	102	82	115	84	83	91	33
152	115	167	206	148	123	136	121	154	135	84	223	119	122	137	85	234	62	92	118	333
127	119	141	187	145	147	122	138	135	136	93	79	91	97	90	82	78	84	77	80	334
114	115	118	121	117	123	115	123	117	119	84	121	132	99	109	79	111	116	95	100	335
105	97	95	95	99	99	102	97	105	101	91	62	62	68	71	68	73	94	90	81	4
107	110	109	115	110	115	107	110	108	110	103	104	97	103	102	103	118	103	108	108	5
96	97	98	95	96	92	92	80	78	86	101	92	98	123	104	145	117	115	121	124	51
133	130	128	135	132	130	131	132	131	131	73	70	66	71	70	69	78	60	59	66	52
108	108	117	127	115	119	122	115	134	122	105	120	99	101	106	97	111	116	89	103	53
114	146	139	172	141	191	122	170	136	149	103	92	84	77	89	78	133	83	120	104	54
104	105	109	109	107	100	108	111	120	109	125	124	123	119	123	132	134	127	120	128	55
97	97	96	102	98	105	99	94	91	97	108	107	107	113	109	99	108	103	110	105	57
108	102	99	103	103	100	101	98	99	99	102	104	101	105	103	104	115	103	108	107	58
105	105	106	104	105	101	103	104	104	103	99	95	88	99	95	98	108	96	101	101	6
100	105	99	97	100	102	101	108	109	105	115	111	108	119	113	119	125	114	110	117	62
92	93	89	88	90	87	87	93	95	90	129	125	123	125	126	140	144	128	122	134	625
114	117	109	112	113	110	114	107	102	108	78	72	69	81	75	69	67	70	96	76	63
104	105	107	108	106	106	107	109	110	108	113	106	102	116	109	115	113	106	114	112	64
107	106	108	108	107	106	107	108	109	107	106	104	100	110	105	116	109	103	118	111	641
101	101	100	102	101	98	100	99	101	99	100	93	90	104	97	97	94	88	101	95	65
104	102	106	102	103	96	98	96	97	97	103	100	76	98	94	110	111	87	100	102	651
100	94	98	104	99	95	98	101	104	100	131	124	124	134	128	145	129	119	139	133	652
103	106	97	103	102	105	102	108	108	106	112	102	111	112	109	103	103	89	109	101	653
98	100	94	96	97	96	103	91	97	97	87	68	78	97	83	74	59	72	87	73	659
100	102	97	103	101	104	103	107	109	106	78	78	77	89	80	66	77	73	86	75	66
95	100	97	95	97	101	97	99	98	99	111	95	95	107	102	89	103	96	123	103	664
119	113	116	112	115	110	108	106	109	108	117	124	101	107	112	108	113	110	114	111	67
125	120	113	114	119	111	112	119	112	113	123	107	86	99	104	108	95	78	101	95	673
99	103	108	100	102	98	103	97	91	97	98	101	71	92	90	77	68	61	77	71	674
112	126	120	123	119	125	128	122	121	124	99	82	75	75	83	83	89	58	83	79	678
86	88	82	83	85	73	74	74	75	74	120	84	87	104	99	111	105	87	85	97	68
103	112	112	103	107	99	100	100	109	102	106	88	79	103	94	97	87	79	87	88	682
81	81	77	77	79	66	67	67	67	67	124	76	81	103	96	117	111	88	81	99	684
108	109	119	109	111	106	113	116	113	112	76	80	73	80	77	93	129	96	93	102	69
107	107	107	106	107	99	101	106	107	103	104	122	94	122	110	101	125	89	123	109	7
110	109	103	94	104	106	111	105	104	107	106	130	105	140	121	125	153	103	123	126	71
101	93	103	103	100	95	97	102	105	100	101	102	86	99	97	103	119	85	124	108	72
115	102	123	103	110	107	114	100	113	109	82	94	80	105	90	80	99	114	206	125	723
127	121	118	104	117	96	92	103	96	96	103	93	73	115	96	126	118	94	140	119	75
82	74	71	74	75	59	70	77	77	70	124	128	122	149	131	173	145	121	160	150	76
87	89	77	81	83	81	86	89	89	86	130	113	114	162	130	143	110	110	177	135	761
105	108	103	97	103	98	101	103	101	101	99	93	95	120	102	105	105	103	123	109	77
106	107	100	101	103	88	93	99	99	95	99	96	91	104	98	116	119	103	118	114	772
105	105	98	100	102	101	106	103	103	103	89	81	87	121	94	86	83	92	127	97	775
114	112	112	116	113	115	115	120	115	116	99	104	86	98	97	81	91	66	83	80	78
108	103	104	109	106	108	109	111	112	110	112	113	102	109	109	85	87	7			

TABELL 4. KVARTALSINDEKSER FOR ENKELTE VAREGRUPPER. 1988=100 (1)

SITC	VAREGRUPPE	COMMODITY GROUP	VERDIINDEKS VALUE									
			1990					1991				
			1. KV.	2. KV.	3. KV.	4. KV.	ÅRET	1. KV.	2. KV.	3. KV.	4. KV.	ÅRET
0-9	I ALT MED SKIP OG OLJEPLATTFORMER	135	130	138	176	145	148	156	145	154	151
EX 793	SKIP OG OLJEPLATTFORMER	158	246	168	164	184	130	286	305	242	241
0-9	I ALT UNNTATT SKIP OG OLJEPLATTFORMER	134	125	136	177	143	149	151	138	150	147
	AV DETTE										
0-1	MATVARER, DRIKKEVARER, TOBAKK	99	112	124	149	121	124	137	123	164	137
2,4	RÅVARER, UNNTATT BRENSLSSTOFFER	128	122	100	103	113	106	104	100	96	102
3	BRENSLSSTOFFER	169	142	181	269	190	208	207	189	206	203
5-9	BEARBEIDDE VARER, UNNTATT MATVARER, DRIKKEVARER, TOBAKK	..	113	115	108	118	114	111	114	105	110	110
0	MATVARER OG LEVENDE DYR	99	112	124	149	121	125	137	123	164	137
02	MEIERIVARER OG EGG	156	138	105	126	131	100	112	123	121	114
03	FISK (UNNT. SJØPATTEDYR), KREPSDYR OG BLØTDYR OG VARER DERAV	99	114	131	157	125	129	138	126	173	142
034	FISK, FERSK, KJØLT ELLER FRYST	91	118	148	168	131	125	140	136	183	146
035	FISK, TØRRET, SALTET ELLER I SALLAKE; RØYKT	119	93	112	162	121	164	144	122	199	157
037	FISK, KREPSDYR OG BLØTDYR, TILBEREDT ELLER KONSERV., I.E.N	98	137	116	132	121	103	119	108	129	115
08	DYREFOR (UNNTATT UMALT KORN)	58	61	49	67	59	89	135	84	77	96
1	DRIKKEVARER OG TOBAKK	100	143	132	152	132	98	132	151	136	129
2	RÅVARER, IKKE SPISELIGE, UNNTATT BRENSLSSTOFFER	131	124	102	105	116	108	105	101	95	102
21	HUDER, SKINN OG PELLSSKINN, RÅ	77	75	11	27	47	64	56	21	29	42
24	TØMMER, TRELAST OG KORK	215	218	167	195	199	170	187	207	197	190
25	PAPIRMASSE OG PAPIRAV FALL	131	119	88	80	105	88	76	83	84	83
26	TEKSTILFIBRER OG AVFALL DERAV (IKKE SPUNNET ELLER VEVD)	..	88	74	44	74	70	53	67	28	58	51
27	RÅ GJØDNINGSTOFFER OG RÅ MINERALER, I.E.N.	140	140	155	184	155	139	173	150	161	156
28	MALMER OG AVFALL AV METALL	126	117	127	108	120	126	104	103	63	99
3	BRENSLSSTOFFER, SMØRELJER, ELEKTRISK STRØM MV.	169	142	181	269	190	208	207	189	206	203
33	MINERALOLJE OG MINERALOLJEPRODUKTER	193	165	224	338	230	240	240	242	244	242
333	MINERALOLJE, RÅ	181	156	214	334	221	229	233	238	254	238
334	MINERALOLJEPRODUKTER, RAFFINERTE	332	279	332	392	334	377	330	289	142	284
34	GASS, NATURLIG OG TILVIRKET	117	87	81	109	98	137	132	71	124	116
35	ELEKTRISK STRØM	125	164	180	250	180	134	182	73	52	110
4	ANIMALSKE OG VEGETABILSKE OLJER, FETT OG VOKS	80	88	66	77	78	92	101	83	110	97
41	ANIMALSKE OLJER OG FETT	87	64	59	61	68	131	117	39	113	100
43	BEARBEIDDE ANIMALSKE OG VEGETABILSKE OLJER, FETT OG VOKS	..	74	106	75	92	87	71	95	109	115	97
5	KJEMISKE PRODUKTER	119	117	110	119	116	117	125	112	107	115
51	ORGANISKE KJEMISKE PRODUKTER	104	99	108	107	105	120	120	109	79	107
511	HYDROKARBONER, I.E.N., OG HALOGEN-, SULFO-, NITRO- ELLER NITROSODERIVATER DERAV	72	92	84	89	84	84	108	39	73	76
52	UORGANISKE KJEMISKE PRODUKTER	117	110	106	104	110	105	113	92	102	103
522	UORG. KJEM. GRUNNST., OKSIDER OG HALOGENSALTER	111	104	97	87	100	94	105	85	89	93
53	FARGE- OG GARVESTOFFER	136	125	112	107	120	105	128	106	106	111
55	FLYKTIGE OLJER, RESINOIDER OG PARFYMESTOFFER; TOALET-, RENGJØRINGS- OG PUSSEMIDLER	139	109	115	153	129	130	134	142	169	144
56	KUNSTGJØDSEL	134	141	110	140	131	127	153	126	121	131
57	PLASTRÅSTOFFER	111	118	104	117	112	112	113	103	98	106
571	POLYMERER AV ETYLEN, UBEARBEIDDE	98	96	97	106	99	107	90	87	83	92
58	PLAST, HALVFABRIKATA	118	122	114	124	120	116	126	116	120	120
59	KJEMISKE PRODUKTER, I.E.N.	123	104	95	123	111	114	121	116	125	119
6	BEARBEIDDE VARER GRUPPERT HOVEDSAKELIG ETTER MATERIALE	110	111	104	110	108	104	108	100	100	103
61	LÆR, LÆRVARER OG BEREDTE PELLSSKINN	101	101	95	100	99	79	94	92	117	95
62	VARER AV GUMMI, I.E.N.	97	104	97	104	101	119	98	110	92	105
63	VARER AV TRE OG KORK, UNNTATT MØBLER	245	245	232	303	256	264	275	252	301	273
64	PAPIR OG PAPP; VARER AV PAPIRMASSE, PAPIR OG PAPP	112	115	120	116	116	126	119	119	110	118
641	PAPIR OG PAPP	112	115	120	115	115	125	117	118	107	117
65	TEKSTILGARN, TEKSTILSTOFFER OG TEKSTILVARER OG LIKN. PROD.	127	124	102	133	121	123	141	117	143	131
66	VARER AV IKKE-METALLISKE MINERALER, I.E.N.	181	180	159	195	179	168	170	148	162	162
67	JERN OG STÅL	105	114	95	104	105	96	95	103	103	99
671	RÅJERN, SPEILJERN, JERNSVAMP, GRANULATER OG PULVER AV JERN OG STÅL OG FERROLEGERINGER	109	118	100	103	107	86	93	110	106	99
673	FLATVALSEDE PRODUKTER AV JERN ELLER ULEGERT STÅL, UTEN PLETTERING, BELEGG ELLER OVERDRAG	84	93	59	90	81	87	59	53	66	66
674	FLATVALSEDE PRODUKTER AV JERN ELLER ULEGERT STÅL, MED PLETTERING, BELEGG ELLER OVERDRAG	110	126	110	127	118	110	125	118	139	123
676	BARRER OG STENGER AV JERN ELLER STÅL, VINKELJERN, PROFILJERN OG ELEMENTER	91	111	90	101	98	108	109	94	80	98
679	RØR OG HULE PROFILER OG DELER DERTIL, AV JERN ELLER STÅL	123	119	101	129	118	168	102	103	108	120
68	METALLER, UNNTATT JERN OG STÅL	103	100	95	97	99	91	99	85	84	90
682	KOPPER	136	138	117	133	131	107	128	108	121	116
683	NIKKEL	98	91	107	91	97	82	114	85	76	89
684	ALUMINIUM	100	95	88	94	94	93	93	83	80	87
686	SINK	140	171	135	140	146	103	111	111	120	111
69	VARER AV METALLER, I.E.N.	124	127	116	148	129	122	128	118	138	127
7	MASKINER OG TRANSPORTMIDLER	112	121	113	123	117	116	112	105	122	114
71	KRAFTMASKINER OG -UTSTYR	118	115	134	147	129	166	155	174	146	160
72	MASKINER FOR SPEIELLE INDUSTRIER	146	128	110	116	125	127	140	108	111	122
752	AUTOMATISKE DATABASEHANDLINGSMASKINER OG ENHETER DERTIL	78	117	88	90	93	93	94	86	88	90
76	TELEKOMMUNIKASJONSAPPARATER OG APPARATER OG UTSTYR FOR OPPTAK OG GJENGIVELSE AV LYD	112	103	110	170	123	140	110	130	147	132
764	UTSTYR, DELER OG TILBEHØR, I.E.N. TIL TELEKOMMUNIKASJONS-APPARATER UNDER HOVEDGRUPPE 76.	112	105	111	177	126	147	113	133	153	136
77	ELEKTRISKE MASKINER, APPARATER OG DELER, I.E.N.	120	114	108	150	123	128	119	118	125	123
78	KJØRETØYER FOR VEG	118	99	79	98	98	93	84	72	100	87
8	FORSKJELLIGE FERDIGE VARER	129	126	115	151	130	129	136	125	140	133
82	MØBLER OG DELER DERTIL	132	123	113	146	128	129	133	121	150	133
84	KLÆR OG TILBEHØR TIL KLÆR	83	82	104	102	93	87	78	90	105	90
87	VITENSKAPELIGE OG TEKNISKE INSTRUMENTER OG APP., I.E.N.	118	125	126	142	128	147	130	145	155	144
89	FORSKJELLIGE FERDIGE VARER, I.E.N.	130	115	93	143	120	104	128	110	128	118

QUARTERLY INDEX NUMBERS FOR SELECTED COMMODITY GROUPS. 1988=100 (1)

PRISINDEKS UNIT VALUE										VOLUMINDEKS VOLUME										SITC
1990					1991					1990					1991					
1. KV.	2. KV.	3. KV.	4. KV.	ÅRET	1. KV.	2. KV.	3. KV.	4. KV.	ÅRET	1. KV.	2. KV.	3. KV.	4. KV.	ÅRET	1. KV.	2. KV.	3. KV.	4. KV.	ÅRET	
..	0-9
..	EX 793
112	103	114	136	117	114	112	112	111	112	120	122	120	130	123	131	135	124	135	131	0-9
93	93	95	97	95	99	98	97	100	98	106	120	131	154	128	126	140	126	164	139	0-1
108	105	105	102	105	95	98	95	95	96	119	117	95	101	108	112	106	105	102	106	2,4
129	110	138	184	142	137	132	132	134	134	131	129	131	147	134	151	157	144	153	151	3
100	99	96	102	99	97	97	98	94	97	113	117	112	116	114	115	117	107	117	114	5-9
93	93	95	97	95	99	98	97	100	98	106	120	131	154	128	126	140	126	165	139	0
109	100	102	103	104	99	112	120	112	111	143	138	102	123	127	100	100	102	108	102	02
93	93	94	97	94	100	98	97	99	99	107	123	139	162	133	129	140	130	174	143	03
88	89	91	93	91	94	92	91	93	92	104	132	163	181	145	133	152	151	196	158	034
102	106	110	112	108	119	118	124	125	122	116	88	102	144	112	138	122	98	159	129	035
93	86	86	88	88	89	86	85	84	86	106	159	135	150	137	115	137	127	153	133	037
89	83	81	76	82	75	75	78	82	77	65	74	60	89	72	118	179	108	94	125	08
110	115	116	109	113	104	116	126	122	117	91	124	114	139	117	95	114	120	112	110	1
109	105	107	103	106	95	98	95	94	95	120	118	96	102	109	113	107	106	101	107	2
70	60	73	56	64	59	56	55	52	56	110	125	15	47	74	108	100	38	55	76	21
125	127	128	129	127	123	119	116	110	116	172	171	130	152	156	138	158	178	180	163	24
119	112	104	95	109	90	87	86	83	86	110	106	84	84	96	98	87	96	101	96	25
92	83	77	62	78	51	47	54	49	50	96	89	56	120	90	103	143	51	119	104	26
119	116	121	123	120	126	134	133	139	133	118	121	128	150	129	110	129	113	116	117	27
98	102	101	100	100	85	93	88	92	89	128	114	126	108	119	149	112	117	69	111	28
129	110	138	184	142	137	132	132	134	134	131	129	131	147	134	151	157	144	153	151	3
138	114	152	211	155	143	135	142	140	140	140	146	148	161	148	169	178	170	174	172	33
137	113	154	211	156	140	134	142	141	139	132	138	139	159	142	164	173	168	180	171	333
143	120	138	209	150	162	141	144	147	149	232	232	240	188	223	233	235	200	97	191	334
106	110	103	104	105	132	137	107	126	127	110	79	78	105	93	104	96	67	98	91	34
106	64	59	85	74	121	128	138	148	129	117	258	302	294	243	111	143	53	36	85	35
87	94	77	97	89	100	110	92	98	100	91	94	86	79	88	92	92	90	112	96	4
71	83	48	85	69	77	89	61	82	79	123	77	122	71	98	171	132	64	138	126	41
98	99	102	103	101	116	123	110	107	113	76	107	74	90	87	62	77	99	107	86	43
95	94	93	94	94	95	95	96	88	93	125	124	118	126	123	124	132	117	122	123	5
84	78	75	71	77	75	77	92	70	78	124	127	144	151	137	160	156	118	113	137	51
62	63	57	72	63	71	65	58	53	62	116	147	147	123	133	118	166	68	137	122	511
103	102	104	102	103	100	101	105	102	102	113	108	103	102	106	105	112	88	100	101	52
99	96	98	94	97	90	94	100	95	94	113	109	100	92	103	105	112	86	93	99	522
110	105	102	113	107	111	103	98	104	104	124	119	111	95	112	95	124	109	102	107	53
116	114	114	115	115	118	122	113	114	117	120	96	101	134	113	110	110	125	148	123	55
97	99	94	97	97	94	107	101	95	99	139	144	117	143	136	134	143	125	126	132	56
89	93	95	100	94	103	94	88	84	92	124	127	110	117	119	108	121	117	117	116	57
89	91	95	106	95	108	89	88	79	91	110	105	102	100	104	99	101	99	105	101	571
99	99	99	98	99	102	100	100	97	100	119	124	115	127	121	114	125	116	125	120	58
92	89	91	91	91	97	91	96	93	94	133	117	105	135	123	118	134	120	134	126	59
99	99	98	99	98	94	96	94	90	93	111	112	106	111	110	110	113	107	112	111	6
116	114	107	104	110	97	99	106	105	102	87	88	89	96	90	82	94	87	112	94	61
99	105	104	106	104	101	105	110	110	106	98	100	93	98	97	118	95	100	84	99	62
106	105	111	115	109	115	114	112	110	113	231	234	209	264	235	229	241	225	272	242	63
107	109	110	111	110	112	112	113	111	112	104	106	109	104	106	112	106	105	100	106	64
108	109	110	111	109	112	112	113	110	112	104	106	109	104	106	112	104	104	97	104	641
100	102	100	103	101	105	108	106	104	106	127	121	102	130	120	116	130	111	137	124	65
105	106	104	108	106	111	106	103	102	105	173	170	153	181	169	151	161	144	158	153	66
112	112	109	107	110	105	106	107	103	105	94	102	87	98	95	91	90	97	99	94	67
115	113	109	104	110	105	105	108	103	105	95	104	92	99	97	82	88	102	103	94	671
116	120	113	110	115	105	110	110	105	107	73	77	52	82	71	83	54	48	62	62	673
96	102	104	103	101	99	102	104	103	102	114	124	106	123	117	112	122	113	134	120	674
114	116	122	125	119	110	111	109	110	110	80	96	74	81	82	98	98	86	73	89	676
108	112	112	110	111	107	109	107	101	106	114	106	90	117	107	157	94	97	107	114	679
93	91	89	90	91	84	85	85	76	82	111	111	107	107	109	109	116	104	110	110	68
95	103	102	97	99	85	92	91	90	90	143	134	115	136	132	126	138	118	134	129	682
81	85	88	80	84	75	85	84	74	80	121	107	122	113	116	110	134	101	102	112	683
93	86	85	90	89	84	82	79	75	80	107	111	104	104	106	110	113	105	106	109	684
125	147	138	115	131	98	104	99	93	98	112	116	98	121	112	105	107	112	129	113	686
92	98	98	101	98	93	96	86	92	92	134	129	118	146	132	132	133	138	150	138	69
107	101	92	110	102	97	98	107	101	101	105	119	122	112	115	119	115	98	121	113	7
108	101	102	93	100	93	99	107	89	97	110	115	132	158	129	178	157	162	165	165	71
119	112	106	129	116	138	130	122	137	131	123	114	104	90	108	92	108	89	81	93	72
..	752
119	96	125	138	120	122	114	123	146	126	93	107	88	123	103	115	97	106	101	105	76
121	97	127	141	122	124	115	125	148	128	92	109	87	126	104	119	99	106	103	107	764
111	104	103	105	106	105	107	101	94	102	107	109	104	143	116	122	111	117	133	121	77
115	109	113	108	111	110	105	111	115	111	103	91	70	90	88	85	80	65	87	79	78
104	99	105	109	104	116	111	108	106	110	125	127	109	139	125	112	123	116	133	121	8
93	92	97	102	96	103	108	110	105	106	142	134	116	143	13						

TABELL 5. INNFØRSEL. VARESEKTORER OG HOVEDGRUPPER ETTER SITC. MILL. KR
 IMPORTS BY SECTIONS AND DIVISIONS OF THE SITC. MILLION KR

VARESEKTORER OG HOVEDGRUPPER	FEBRUAR		JANUAR-FEBRUAR	
	1991	1992	1991	1992
I ALT	12 164,2	12 931,6	25 844,1	25 346,5
0 MATVARER OG LEVENDE DYR	695,0	700,7	1 418,4	1 449,7
00 LEVENDE DYR, UTENOM DE SOM ER GRUPPERT UNDER HOVEDGRUPPE 03	2,4	2,3	5,3	5,8
01 KJØTT OG KJØTTVARER	8,4	7,2	15,9	16,1
02 MEIERIVARER OG EGG	10,8	15,6	21,9	30,3
03 FISK (IKKE SJØPATTEDYR), KREPSDYR OG BLØTDYR OG VARER DERAV	129,6	162,5	300,6	330,8
04 KORN OG KORNVARER	72,5	65,0	124,5	137,9
05 GRØNNSAKER OG FRUKT	209,5	214,8	434,6	473,5
06 SUKKER, SUKKERVARER OG HONNING	61,4	61,6	119,8	113,9
07 KAFFE, TE, KAKAO, KRYDDERIER OG VARER DERAV	110,4	74,9	219,4	150,8
08 DYREFØR (UNNTATT UMALT KORN)	49,3	51,8	101,3	104,5
09 FORSKJELLIGE MATVARER	40,6	44,7	75,1	86,0
1 DRIKKEVARER OG TOBAKK	55,1	71,4	123,0	143,3
11 DRIKKEVARER	32,5	43,9	78,0	84,6
12 TOBAKK OG TOBAKKSVARER	22,6	27,5	45,0	58,7
2 RÅVARER, IKKE SPISELIGE, UNNTATT BRENSLSSTOFFER	761,1	785,1	1 772,9	1 795,4
21 HUDER, SKINN OG PELSSKINN, RÅ	6,7	15,2	25,4	36,4
22 OLJEFRØ OG OLJEHOLDIGE FRUKTER	38,0	10,0	83,0	91,8
23 RÅGUMMI (HERUNDER SYNTETISK OG REGENERERT)	8,4	5,5	18,0	11,7
24 TØMMER, TRELAST OG KORK	147,7	142,2	265,6	254,6
25 PAPIRMASSE OG PAPIRAVFALL	34,2	14,6	50,3	29,7
26 TEKSTILFIBRER OG AVFALL DERAV (IKKE SPUNNET ELLER VEVD)	14,9	13,7	26,4	27,1
27 RÅ GJØDNINGSTOFFER OG RÅ MINERALER, I.E.N., UNNT. GJØDSEL U.HGR.56	85,4	93,1	213,4	187,5
28 MALMER OG AVFALL AV METALL	354,5	416,7	951,8	1 020,7
29 ANIMALSKE OG VEGETABILSKE RÅVARER, I.E.N.	71,2	74,2	138,9	136,0
3 BRENSLSSTOFFER, SMØREOLJER, ELEKTRISK STRØM M.V.	487,3	356,7	1 134,4	723,8
32 KULL, KOKS OG BRIKETTER	50,6	59,5	131,1	126,4
33 MINERALOLJE OG MINERALOLJEPRODUKTER	372,7	187,7	900,2	439,9
34 GASS, NATURLIG OG TILVIRKET	58,5	74,0	97,5	122,0
35 ELEKTRISK STRØM (1)	5,6	35,4	5,6	35,4
4 ANIMALSKE OG VEGETABILSKE OLJER OG FETT	14,3	19,1	43,0	50,3
41 ANIMALSKE OLJER OG FETT	1,5	11,0	22,3	27,9
42 FETE VEGETABILSKE OLJER OG FETTSTOFFER, RÅ RENSEDE EL. FRAKSJONERTE.	7,6	5,9	12,8	16,9
43 BEARBEIDDE ANIMALSKE OG VEGETABILSKE OLJER, FETT OG VOKS	5,1	2,3	7,9	5,5
5 KJEMISKE PRODUKTER	1 314,0	1 228,3	2 585,0	2 401,7
51 ORGANISKE KJEMISKE PRODUKTER	231,8	156,1	451,5	326,4
52 UORGANISKE KJEMISKE PRODUKTER	125,0	92,2	223,3	178,3
53 FARGE- OG GARVESTOFFER	90,3	100,8	199,5	199,7
54 MEDISINSKE OG FARMASØYTISKE PRODUKTER	231,2	250,9	471,5	471,9
55 FLYKTIGE OLJER, PARFYMESTOFFER, TOALETT-, RENGJØRINGS- OG PUSSEMIDL.	142,4	151,9	263,6	287,4
56 KUNSTGJØDSEL	52,4	35,7	100,2	94,9
57 PLASTRÅSTOFFER	169,8	161,4	335,6	304,8
58 PLAST, HALVFABRIKATA	119,9	121,1	234,1	229,1
59 KJEMISKE PRODUKTER, I.E.N.	151,0	158,2	305,7	309,3
6 BEARBEIDDE VARER GRUPPERT HOVEDSAKELIG ETTER MATERIALE	2 318,9	2 363,1	4 805,6	4 601,0
61 LÆR, LÆRVARER OG BEREDTE PELSSKINN	16,7	18,9	33,8	35,9
62 VARER AV GUMMI, I.E.N.	140,0	119,7	250,3	208,3
63 VARER AV TRE OG KORK (UNNTATT MØBLER)	97,9	104,6	188,4	191,0
64 PAPIR OG PAPP, VARER AV PAPIRMASSE, PAPIR OG PAPP	382,9	386,8	760,5	785,2
65 TEKSTILGARN, TEKSTILSTOFFER, TEKSTILVARER, I.E.N., O.L. PRODUKTER	301,5	291,6	572,8	542,9
66 VARER AV IKKE-METALLISKE MINERALER, I.E.N.	172,2	167,5	342,8	323,9
67 JERN OG STÅL	562,8	636,8	1 080,6	1 245,8
68 METALLER, UNNTATT JERN OG STÅL	223,6	188,6	456,6	354,3
69 VARER AV METALLER, I.E.N.	421,4	448,5	1 119,7	913,6
7 MASKINER OG TRANSPORTMIDLER	4 211,9	4 725,8	9 571,6	9 185,0
71 KRAFTMASKINER OG -UTSTYR	257,0	208,6	525,5	440,9
72 MASKINER FOR SPEIELLE INDUSTRIER	461,1	510,0	1 033,2	1 076,5
73 METALLBEARBEIDINGSMASKINER	55,4	72,9	130,9	142,8
74 ANDRE INDUSTRIEMASKINER OG -UTSTYR, I.E.N.	689,8	710,4	1 359,3	1 325,0
75 KONTORMASKINER OG AUTOMATISK DATABEHANDLINGSUTSTYR	532,4	580,4	1 243,8	1 195,2
76 TELEKOMMUNIKASJONSAPPARATER OG UTSTYR FOR OPPTAK OG GJENGIV. AV LYD	281,1	336,3	649,7	701,8
77 ELEKTRISKE MASKINER, APPARATER OG DELER, I.E.N.	670,4	661,9	1 340,3	1 311,0
78 KJØRETØYER FOR VEG	670,5	744,9	1 353,8	1 492,2
79 ANDRE TRANSPORTMIDLER INKL. SKIP	594,2	900,5	1 935,1	1 499,5
SKIP OG BÅTER	539,7	166,0	1 813,8	358,1
NYBYGDE	80,7	166,0	890,7	166,0
ELDRE	458,9	-	923,1	192,1
OLJEPLATTFORMER	-	-	-	-
8 FORSKJELLIGE FERDIGE VARER	2 295,7	2 668,9	4 368,1	4 971,7
81 PREFABRIKERT BYGNING; SANITÆR-, VARME- OG LYSUTSTYR, I.E.N.	87,1	103,3	159,8	226,3
82 MØBLER OG DELER DERTIL	259,5	277,9	505,6	533,8
83 REISEEFFEKTER, VESKER O.L.	32,0	31,9	57,2	61,3
84 KLÆR OG TILBEHØR TIL KLÆR	742,2	841,0	1 302,3	1 496,7
85 FOTTØY	144,2	157,2	266,3	292,7
87 VITENSKAPELIGE OG TEKNISKE INSTRUMENTER OG APPARATER, I.E.N.	240,2	286,4	487,3	557,0
88 FOTOGRAFISKE OG OPTISKE ARTIKLER, I.E.N.; UR	122,1	124,9	248,1	233,3
89 FORSKJELLIGE FERDIGE VARER, I.E.N.	668,3	846,2	1 341,5	1 570,7
9 VARER OG TRANSAKSJONER, IKKE GRUPPERT ANDRE STEDER I SITC	10,9	12,6	22,2	24,7

(1) TALLENE GJELDER JANUAR.

TABELL 6. UTFØRSEL . VARESEKTORER OG HOVEDGRUPPER ETTER SITC. MILL. KR
 EXPORTS BY SECTIONS AND DIVISIONS OF THE SITC. MILLION KR

VARESEKTORER OG HOVEDGRUPPER	FEBRUAR		JANUAR-FEBRUAR	
	1991	1992	1991	1992
I ALT	16 656,6	16 101,2	36 571,8	35 735,6
0 MATVARER OG LEVENDE DYR	1 173,0	1 157,6	2 358,9	2 234,4
00 LEVENDE DYR, UTENOM DE SOM ER GRUPPERT UNDER HOVEDGRUPPE 03	0,7	0,4	1,5	0,7
01 KJØTT OG KJØTTVARER	2,8	10,9	4,2	19,7
02 MEIERIVARER OG EGG	45,9	53,0	69,9	93,5
03 FISK (IKKE SJØPATTEDYR), KREPSDYR OG BLØTDYR OG VARER DERAV	1 027,3	967,1	2 115,1	1 906,3
04 KORN OG KORNVARER	9,7	9,5	20,3	20,0
05 GRØNNSAKER OG FRUKT	7,4	7,7	11,0	15,9
06 SUKKER, SUKKERVARER OG HONNING	5,7	5,7	10,3	10,9
07 KAFFE, TE, KAKAO, KRYDDERIER OG VARER DERAV	11,5	12,3	18,2	25,1
08 DYREFOR (UNNTATT UMALT KORN)	51,4	76,1	85,4	116,4
09 FORSKJELLIGE MATVARER	10,7	14,7	22,9	25,9
1 DRIKKEVARER OG TOBAKK	8,8	11,8	17,2	22,7
11 DRIKKEVARER	4,7	5,9	9,5	11,6
12 TOBAKK OG TOBAKKSVARER	4,0	5,9	7,7	11,1
2 RÅVARER, IKKE SPISELIGE, UNNTATT BRENSLSSTOFFER	507,5	519,4	1 136,3	1 035,3
21 HUDER, SKINN OG PELSSKINN, RÅ	55,2	43,2	98,4	97,1
22 OLJEFRØ OG OLJEHOLDIGE FRUKTER	0,0	0,0	0,0	0,0
23 RÅGUMMI (HERUNDER SYNTETISK OG REGENERERT)	0,2	0,3	0,3	0,3
24 TØMMER, TRELAST OG KORK	108,1	118,7	188,9	232,5
25 PAPIRMASSE OG PAPIRAV FALL	133,6	160,3	352,2	279,7
26 TEKSTILFIBRER OG AVFALL DERAV (IKKE SPUNNET ELLER VEVD)	1,3	3,7	4,4	5,4
27 RÅ GJØDNINGSTOFFER OG RÅ MINERALER, I.E.N., UNNT. GJØDSEL U.HGR.56	102,3	91,4	204,5	197,6
28 MALMER OG AVFALL AV METALL	100,1	96,3	276,7	210,9
29 ANIMALSKE OG VEGETABILSKE RÅVARER, I.E.N.	6,7	5,5	11,0	11,9
3 BRENSLSSTOFFER, SMØREOLJER, ELEKTRISK STRØM M.V.	7 944,7	7 465,2	19 083,8	16 645,5
32 KULL, KOKS OG BRIKETTER	5,3	4,0	18,9	7,1
33 MINERALOLJE OG MINERALOLJEPRODUKTER	6 232,0	6 117,6	15 526,6	13 641,9
34 GASS, NATURLIG OG TILVIRKET	1 621,5	1 320,2	3 452,4	2 973,2
35 ELEKTRISK STRØM (1)	85,9	23,4	85,9	23,4
4 ANIMALSKE OG VEGETABILSKE OLJER OG FETT	29,8	43,1	64,1	82,2
41 ANIMALSKE OLJER OG FETT	11,0	11,2	30,6	19,1
42 FETE VEGETABILSKE OLJER OG FETTSTOFFER, RÅ RENSEDE EL. FRAKSJONERTE.	0,5	1,5	1,3	2,3
43 BEARBEIDDE ANIMALSKE OG VEGETABILSKE OLJER, FETT OG VOKS	18,2	30,4	32,2	60,9
5 KJEMISKE PRØDUKTER	1 164,5	1 290,7	2 394,3	2 303,0
51 ORGANISKE KJEMISKE PRØDUKTER	188,9	266,2	418,2	348,9
52 UORGANISKE KJEMISKE PRØDUKTER	169,6	174,4	328,1	322,1
53 FARGE- OG GARVESTOFFER	50,1	67,2	108,9	116,3
54 MEDISINSKE OG FARMASØYTISKE PRØDUKTER	78,0	91,3	144,1	183,5
55 FLYKTIGE OLJER, PARFYMESTOFFER, TOALETT-, RENGJØRINGS- OG PUSSEMDL.	32,5	45,1	66,2	86,5
56 KUNSTGJØDSEL	208,6	206,2	411,3	370,1
57 PLASTRÅSTOFFER	281,7	291,1	603,3	556,2
58 PLAST, HALVFABRIKATA	58,5	54,5	118,4	107,3
59 KJEMISKE PRØDUKTER, I.E.N.	96,7	94,7	195,8	212,2
6 BEARBEIDDE VARER GRUPPERT HOVEDSAKELIG ETTER MATERIALE	3 007,3	2 775,6	6 211,2	5 622,6
61 LÆR, LÆRVARER OG BEREDTE PELSSKINN	10,4	13,8	23,0	26,2
62 VARER AV GUMMI, I.E.N.	48,8	22,8	93,8	45,5
63 VARER AV TRE OG KORK (UNNTATT MØBLER)	89,2	88,8	201,8	170,0
64 PAPIR OG PAPP, VARER AV PAPIRMASSE, PAPIR OG PAPP	593,0	475,8	1 240,7	1 004,6
65 TEKSTILGARN, TEKSTILSTOFFER, TEKSTILVARER, I.E.N., O.L. PRØDUKTER.	79,7	86,7	169,5	169,7
66 VARER AV IKKE-METALLISKE MINERALER, I.E.N.	98,7	102,8	200,1	195,7
67 JERN OG STÅL	474,2	532,4	923,0	1 050,3
68 METALLER, UNNTATT JERN OG STÅL	1 412,2	1 230,6	2 949,8	2 502,0
69 VARER AV METALLER, I.E.N.	201,2	221,9	409,6	458,6
7 MASKINER OG TRANSPORTMIDLER	2 271,5	2 270,4	4 215,8	6 714,8
71 KRAFTMASKINER OG -UTSTYR	116,8	119,6	278,3	237,5
72 MASKINER FOR SPESIELLE INDUSTRIER	265,3	227,0	478,7	437,6
73 METALLBEARBEIDINGSMASKINER	14,6	8,2	24,5	22,1
74 ANDRE INDUSTRIEMASKINER OG -UTSTYR, I.E.N.	257,2	312,6	552,6	574,7
75 KONTORMASKINER OG AUTOMATISK DATABEHANDLINGSUTSTYR	153,5	162,4	346,8	306,0
76 TELEKOMMUNIKASJONSAPPARATER OG UTSTYR FOR OPPTAK OG GJENGIV. AV LYD	165,2	114,5	351,6	341,9
77 ELEKTRISKE MASKINER, APPARATER OG DELER, I.E.N.	240,9	195,8	491,5	420,6
78 KJØRETØYER FOR VEG	171,4	184,3	347,4	368,7
79 ANDRE TRANSPORTMIDLER INKL. SKIP	886,7	946,1	1 344,3	4 005,7
SKIP OG BÅTER	849,4	892,5	1 227,5	3 903,9
NYBYGDE	719,2	584,7	1 006,2	2 704,3
ELDRE	130,1	307,8	221,3	1 199,6
OLJEPLATTFORMER	-	-	-	-
8 FORSKJELLIGE FERDIGE VARER	542,9	559,6	1 078,0	1 059,2
81 PREFABRIKERT BYGNING; SANITÆR-, VARME- OG LYSUTSTYR, I.E.N.	95,5	83,7	187,9	130,9
82 MØBLER OG DELER DERTIL	87,8	104,3	168,7	181,2
83 REISEEFFEKTER, VESKER O.L.	1,2	0,8	1,8	1,3
84 KLÆR OG TILBEHØR TIL KLÆR	28,4	35,6	67,2	70,8
85 FOTTØY	8,0	9,3	14,8	22,3
87 VITENSKAPELIGE OG TEKNISKE INSTRUMENTER OG APPARATER, I.E.N.	151,1	139,8	278,2	282,7
88 FOTOGRAFISKE OG OPTISKE ARTIKLER, I.E.N.; UR	8,0	7,6	18,9	16,2
89 FORSKJELLIGE FERDIGE VARER, I.E.N.	163,0	178,6	340,6	353,7
9 VARER OG TRANSAKSJONER, IKKE GRUPPERT ANDRE STEDER I SITC	6,6	7,8	12,2	15,8

(1) TALLENE GJELDER JANUAR.

TABELL 7. INNFØRSEL OG UTFØRSEL. GRUPPER ETTER SITC IMPORTS AND EXPORTS, BY GROUPS OF THE SITC

GRUPPER	INNFØRSEL				UTFØRSEL			
	JANUAR-FEBRUAR 1991		JANUAR-FEBRUAR 1992		JANUAR-FEBRUAR 1991		JANUAR-FEBRUAR 1992	
	TONN	MILL. KR	TONN	MILL. KR	TONN	MILL. KR	TONN	MILL. KR
I ALT.....	..	25844,1	..	25346,5	..	36571,8	..	35735,6
001 LEVENDE DYR (UTENOM DE SOM ER GRUPPERT UNDER H.GR. 03)	5,3	..	5,8	..	1,5	..	0,7
011 STORFEKJØTT, FERSKT, KJØLT ELLER FRYST	184	4,7	118	3,3	167	0,9	1063	9,1
012 ANNET KJØTT OG SPISELIG SLAKTEAVFALL, FERSKT, KJØLT ELLER FRYST	521	7,1	363	7,9	21	0,3	980	6,2
016 KJØTT OG SPISELIG SLAKTEAVFALL, SALTET, I SALTlake, TØRKET ELLER RØYKT; SPISELIG MEL AV KJØTT ELLER SLAKTEAVFALL	47	0,9	40	1,0	2	0,1	3	0,1
017 KJØTT OG SPISELIG SLAKTEAVFALL, TILBEREDT ELLER KONSERVERT	69	3,1	115	3,9	102	2,9	155	4,3
022 MELK OG FLØTE OG MELKEPRODUKTER (UNNTATT SMØR ELLER OST)	153	2,6	821	9,1	249	2,9	194	2,6
023 SMØR OG ANNET FEIT SAMT OLJER FREMSTILT AV MELK	5	0,1	6	0,1	334	2,5	2002	16,9
024 OST OG OSTEMASSE	429	18,5	473	20,4	3575	58,0	4125	70,9
025 EGG	58	0,7	76	0,8	613	6,5	371	3,1
034 FISK, FERSK, KJØLT ELLER FRYST	50914	221,6	43671	248,8	92320	1237,8	101553	1121,2
035 FISK, TØRKET, SALTET, ELLER I SALTlake; RØYKT; MEL OG PELLETER AV FISK, EGNET TIL MENNESKEFØDE	723	19,6	367	10,5	18957	591,2	16545	525,9
036 KREPSDYR OG BLØTDYR, FERSK, KJØLT, FRYSTE MEL OG PELLETER AV KREPSDYR OG BLØTDYR; EGNET TIL MENNESKEFØDE	1954	26,1	1875	30,7	2363	86,9	1505	58,8
037 FISK, KREPSDYR OG BLØTDYR, TILBEREDT ELLER KONSERVERT, I.E.N.	1193	33,3	1365	40,8	6426	199,2	6102	200,5
041 HVETE, UMALT	29294	18,3	22671	16,9	-	-	-	-
042 RIS	1984	6,9	2474	9,7	2	0,0	24	0,1
043 BYGG, UMALT	0	0,0	1	0,0	-	-	-	-
044 MAIS, UMALT	1604	2,1	2387	3,1	2	0,0	3	0,0
045 ANNET KORN, UMALT	85	0,6	3077	1,9	-	-	2	0,0
046 HVETEMEL OG BLANDINGSMEL AV HVETE OG RUG	163	0,4	90	0,3	10	0,0	53	0,1
047 ANNET KORN, GROVMALT OG FINMALT	104	0,4	80	0,4	10	0,1	0	0,0
048 KORNPRODUKTER OG MEL- ELLER STIVELSE- PRODUKTER AV FRUKT ELLER GRØNNSAKER	12136	95,7	11629	105,6	1199	20,1	1258	19,7
054 GRØNNSAKER, FRISKE, KJØLT, FRYSTE ELLER MIDL. KONSERVETE; RØTTER, KNOLLER OG GRØNNSAKPROD. I.E.N., FRISKE ELLER TØRKEDE	10314	102,2	16901	123,6	614	0,7	41	0,4
056 GRØNNSAKER, RØTTER OG KNOLLER, TILBEREDTE EL. KONSERVETE, I.E.N.	3714	32,7	4124	37,0	335	3,1	572	7,8
057 FRUKTER OG NØTTER, FRISKE ELLER TØRKEDE	42752	230,4	41028	236,5	72	0,8	72	0,7
058 FRUKTER, TILBEREDT ELLER KONSERVERT	4581	38,3	4387	40,3	500	5,9	680	6,1
059 FRUKT- OG GRØNNSAKSAFTER (HERU. DRUEMOST) UGJÆREDE OG ALKOHOLFRIE, OGSÅ TILSATT SUKKER O.A. SØTNINGSSTOFF	3358	30,9	3027	36,2	103	0,5	177	0,9
061 SUKKER, MELASSE OG HONNING	25806	70,4	32215	68,0	1295	1,0	82	0,6
062 SUKKERVARER	2182	49,4	1976	45,9	448	9,3	453	10,3
071 KAFFE OG KAFFEERSTATNINGER	8522	119,1	5023	63,5	43	0,5	42	0,6
072 KAKAO OG VARER DERAV	1045	21,4	822	16,2	6	0,2	31	0,3
073 SJOKOLADE O. A. NÆRINGSMIDL. SOM INNEH. KAKAO. 074 TE OG MATE	2230	58,0	2007	51,7	686	17,3	949	23,9
075 KRYDDERIER	186	14,6	167	12,6	2	0,1	1	0,0
081 DYREFOR (UNNTATT UMALT KORN)	246	6,2	258	6,7	5	0,1	10	0,3
082 DYREFOR (UNNTATT UMALT KORN)	34420	101,3	34053	104,5	40686	85,4	50349	116,4
091 MARGARIN OG MATFETT	233	1,9	516	3,9	784	5,1	702	4,8
098 TILBEREDTE MATVARER I.E.N.	2373	73,2	2626	82,1	903	17,8	1167	21,2
111 ALKOHOLFRIE DRILLEKVARER I.E.N.	5,1	..	8,1	..	2,9	..	2,8
112 ALKOHOLHOLDIGE DRILLEKVARER 1000 L.	4684	72,9	4709	76,5	433	6,7	340	8,8
121 TOBAKK, UBEARBEIDD, AVFALL AV TOBAKK	363	12,9	609	20,2	211	0,2	16	0,4
122 TOBAKK, BEARBEIDD	479	32,2	279	38,5	74	7,5	85	10,7
211 HUDER OG SKINN (UNNTATT PELSSKINN), RÅ	605	7,5	723	8,9	2653	36,6	2419	33,1
212 PELSSKINN, RÅ (INKL. KUTT)	17,9	..	27,5	..	61,7	..	63,9
222 OLJEHOLDIGE FRØ OG FRUKTER TIL UTVINNING AV BLØTE VEGETABILISKE OLJER	52164	79,4	55934	90,7	-	-	1	0,0
223 OLJEHOLDIGE FRØ OG FRUKTER TIL UTVINNING AV ANDRE VEGETABILISKE OLJER	2198	3,5	179	1,1	1	0,0	0	0,0
231 NATURGUMMI, BALATA, GUTTAPERKA O.L. NATURLIG GUMMI, UBEARBEIDD ELLER I FORM AV PLATER, DUK, BÅND	380	2,3	44	0,5	0	0,0	0	0,0
232 SYNTETISK GUMMI OG FAKTIS FRAMSTILT AV OLJER, UBEARBEIDD ELLER I FORM AV PLATER, DUK, BÅND; BLANDINGER AV PRODUKTER UNDER GR. 231	1582	15,8	802	11,1	48	0,3	52	0,3
244 NATURLIG KORK, RÅ ELLER AVFALL	15	0,7	-	-	-	-	-	-
245 VED TIL BRENSSEL; TREKULL	5,7	..	10,3	..	0,0	..	1,2
246 TRE I FORM AV FLISER ELLER SPON OG AVFALL.....	46161	12,7	84240	17,9	21689	4,7	23435	4,5
247 RUNDTØMMER EL. GROVT TILHOGD TØMMER,KUB.M.F.M. 195844	195844	88,2	162170	64,8	97147	37,0	124959	45,0
248 SKÅRET EL. HØVL. TRELAST; JERNB.SVILLER AV TRE 251 PAPIRMASSE OG PAPIRAVFALL	158,4	..	161,5	..	147,2	..	181,7
261 SILKE	50,3	..	29,7	..	352,2	..	279,7
263 BOMULL	448	5,2	268	3,5	1	0,0	-	-
264 JUTE OG ANDRE TEKSTILFIBRER AV BAST, I.E.N.	15	0,1	3	0,1	-	-	-	-
265 VEGETABILISKE TEKSTILFIBRER, UNNTATT AV BOMULL OG JUTE	4	0,2	1	0,1	-	-	-	-
266 SYNTETISKE FIBRER FOR SPINNING	650	9,3	705	9,5	0	0,0	0	0,0
267 KUNSTIGE FIBRER FOR SPINNING OG AVFALL AV KUNSTIGE FIBRER	225	3,8	237	4,4	66	0,8	32	0,5
268 ULL OG ANDRE DYREHÅR (HERUNDER ULLTOPS)	215	6,1	313	7,1	316	3,1	577	4,0
269 BRUKTE KLÅR OG ANDRE BRUKTE TEKSTILV.; FILLER. 272 RÅ GJØDNINGSSSTOFFER (UNNT. DE SOM HØRER UNDER H.GR. 56)	200	1,8	240	2,4	163	0,5	293	0,9
273 STEIN, SAND OG GRUS	149346	58,6	111182	40,0	59	1,6	41	1,1
274 SVOVEL OG URØSTET SVOVELKIS	100173	23,6	135549	26,1	961288	113,7	1269749	136,3
277 NATURLIGE SLIPESTOFFER; INDUSTRIDIAMANTER	531	0,8	432	0,4	34588	5,0	0	0,0
278 ANDRE RÅ MINERALER	0,7	..	1,0	..	0,0	..	0,0
281 JERNMALM OG KONSENTRATER	346389	129,7	276827	120,0	130031	84,2	114740	60,2
..	2127	0,7	11465	1,0	519121	91,3	493909	87,1

TABELL 7. INNFØRSEL OG UTFØRSEL. GRUPPER ETTER SITC IMPORTS AND EXPORTS, BY GROUPS OF THE SITC (FORTS.)

GRUPPER	INNFØRSEL				UTFØRSEL			
	JANUAR-FEBRUAR 1991		JANUAR-FEBRUAR 1992		JANUAR-FEBRUAR 1991		JANUAR-FEBRUAR 1992	
	TONN	MILL. KR	TONN	MILL. KR	TONN	MILL. KR	TONN	MILL. KR
282 AVFALL OG SKRAP AV JERN ELLER STÅL; BLOKKER FREMSTILT AV JERN- ELLER STÅLSKRAP	11876	9,9	27674	16,6	2556	5,1	2942	3,8
283 KOPPERMALM OG KONSENTRATER; KOPPERMATTE OG SEMENTKOPPER	0	0,0	0	0,0	24971	65,6	13784	39,6
284 NIKKELMALM OG -KONSENTRATER; NIKKELMATTE, NIKKELOKSID, SINTERE O.A. MELLOMPRODUKTER ...	18836	261,9	14836	331,0	5492	12,0	3100	9,9
285 ALUMINIUMMALM OG KONSENTRATER (HERU. ALUMINIUMOKSYD)	289416	426,2	340841	413,2	0	0,0	0	0,0
286 MALMER OG KONSENTRATER AV URAN ELLER TORIUM ..	-	-	2	0,0	-	-	-	-
287 MALMER OG KONSENTRATER AV UEDLE METALLER I.E.N	..	158,3	..	187,7	..	56,6	..	30,9
288 AVFALL OG SKRAP AV IKKE-JERNH. UEDLE METALLER.	81128	87,7	40264	65,8	10880	45,3	11187	37,4
289 MALMER OG KONSENTRATER AV EDLE METALLER, SAMT AVFALL, SKRAP OG OPPSOP (UNTATT GULL)	7,1	..	5,5	..	0,7	..	2,2
291 ANIMALSKE RÅVARER, I.E.N.	1017	11,9	593	12,3	2603	5,8	4795	6,4
292 VEGETABILISKE RÅVARER, I.E.N.	3339	127,0	3229	123,7	479	5,3	583	5,6
321 KULL, OGSÅ PULVERISERT, MEN IKKE AGGLOMERERT .	79913	54,7	100571	52,3	22801	18,5	2262	5,0
322 BRIKETTER, BRUNKULL OG TORV	5857	6,6	5965	8,4	252	0,1	3901	2,0
325 KOKS OG HALVKOKS AV STEINKULL, BRUNKULL ELLER TORV, OGSÅ AGGLOMERERT; RETORTKULL	79140	69,8	80021	65,7	2488	:	0	:
333 MINERALOLJE, RÅ	251289	214,3	43632	35,0	13164294	13524,5	14439772	12017,6
334 MINERALOLJEPRODUKTER, RAFFINERTE	572,6	..	319,3	..	1959,4	..	1594,9
335 RESTSTOFFER AV MINERALOLJEPROD. OG LIKN. I.E.N	88879	113,2	98260	85,6	32741	42,7	27982	29,4
342 FLYTENDE PROPAN OG BUTAN	120368	97,0	125130	118,4	147613	285,9	225937	340,1
343 NATURGASS, OGSÅ FLYTENDE	0,1	..	2,3	..	3161,8	..	2631,2
344 JORDOLJEGASSER OG ANDRE GASSFORMIGE HYDROKARBONER I.E.N.	0,4	..	0,4	..	4,6	..	1,8
345 LYS-, VANN-, GENERATORGASS O.L. GASSER, UNNT. JORDOLJEGASSER O.A. GASSFORMIGE HYDROKARBONER	-	-	1152	0,9	-	-	-	-
351 ELEKTRISK STRØM (1)	42643	5,6	280485	35,4	881653	85,9	223564	23,4
411 ANIMALSKE OLJER OG FETT	12226	22,3	11674	27,9	14061	30,6	5929	19,1
421 FETE VEGETABILISKE OLJER OG FETTSTOFFER, "BLØTE", RÅ, RENSEDE ELLER FRAKSJONERTE	455	3,8	551	4,1	188	1,0	342	1,7
422 FETE VEGETABILISKE OLJER OG FETT, RÅ, RENSEDE ELLER FRAKSJONERTE, UNNTATT "BLØTE"	2299	9,0	3215	12,8	67	0,3	124	0,5
431 BEARBEIDDE ANIMALSKE OG VEGETABILISKE OLJER, FETT OG VOKS, USPISELIGE BLANDINGER ELLER PROD. AV DISSE	1079	7,9	874	5,5	7025	32,2	15323	60,9
511 HYDROKARBONER I.E.N. OG HALOGEN-, SULFO-, NITRO- ELLER NITROSODERIVATER DERAV	96725	212,7	86387	119,6	50198	174,6	59408	135,7
512 ALKOHOLER, FENOLER, FENOLALKOHOLER OG DERES HALOGEN-, SULFO-, NITRO- OG NITROSODERIVATER	..	:	..	:	..	9,0	..	8,4
513 KARBOKSYLSYRER OG DERIVATER DERAV	12740	74,0	10496	66,1	901	10,0	2260	29,6
514 FORBIND. MED NITROGENH. FUNKSJONELLE GRUPPER .	1805	36,2	1958	38,1	1884	200,6	2093	153,6
515 ORGANISKE OG UORGANISKE FORBINDELSER, HETERO- SYKLISKE FORBINDELSER, NUKLEINSYRER OG DERES SALTER OG SULFONAMIDER	1857	28,5	1604	27,5	19	0,8	10	0,9
516 ANDRE ORGANISKE KJEMIKALIER	6379	44,8	3626	24,7	459	23,2	408	20,7
522 UORG. KJEM. GRUNNST., OKSIDER OG HALOGENSALTER	87374	122,1	40054	83,6	110227	157,1	135184	173,2
523 SALTER OG PEROKSYSALTER AV UORGANISKE SYRER OG METALLER	32587	70,1	35973	69,5	23810	32,4	23563	34,5
524 ANDRE UORGANISKE KJEMIKALIER; ORGANISKE OG UORGANISKE FORBINDELSER AV EDLE METALLER	4696	24,9	3884	20,4	28993	134,1	25143	112,9
525 RADIOAKTIVE STOFFER O. L.	12	6,1	5	4,9	108	4,5	2	1,5
531 SYNTETISKE ORGANISKE FARGESTOFFER OG SUBSTRATPIGMENTER; PREPARATER DERAV	422	47,7	402	37,1	32	1,3	45	2,2
532 FARGE- OG GARVESTOFFER OG SYNT.GARVESTOFFER	135	2,5	94	2,4	5	0,1	0	0,2
533 FARGER, MALINGER FERMISSER O.L. STOFFER	10189	149,3	9880	160,1	6322	107,6	7744	113,9
541 MEDISINSKE OG FARMASØYTISKE PRODUKTER (UNNTATT MEDIKAMENTER SOM HØRER UNDER GR. 542)	480	60,6	558	79,3	661	95,7	881	128,1
542 LEGEMIDLER, HERUNDER VETERINÆRE LEGEMIDLER ...	1090	410,9	938	392,6	1470	48,3	1626	55,4
551 FLYKTIGE OLJER, PARFUME OG VELLUKTENDE STOFFER	244	40,4	326	54,9	96	1,7	124	1,6
553 PARFYMER, KOSMETIKK OG TOALETTPREPARATER	2440	118,3	2471	132,6	294	9,6	209	12,4
554 SÅPE, RENSGJØRINGS- OG POLERMIDLER	10365	104,9	9601	99,9	8123	54,9	11028	72,4
562 KUNSTGJØDSEL (UNNT. DE SLAG SOM HØRER UNDER GR 272)	118375	100,2	107037	94,9	435003	411,3	431871	370,1
571 POLYMERER AV ETVYLEN, UBEARBEIDDE	11224	101,6	11271	71,8	32411	242,5	37594	202,5
572 POLYMERER AV STYREN, UBEARBEIDDE	3131	35,7	2991	30,2	2220	21,3	2338	21,9
573 POLYMERER AV VINYLKLORID ELLER AV ANDRE HALOGENERTE OLEFINER, UBEARBEIDDE	3676	25,5	3951	21,6	9960	62,9	10859	54,8
574 POLYACETALER, ANDRE POLYETERE OG EPOKSY- HARPIKSER, UBEARBEIDDE; POLYKARBONATER, ALKYDHARPIKSER O.A. POLYESTERE, UBEARBEIDDE .	3420	56,5	3877	61,0	4589	69,6	5433	72,8
575 ANNEN PLAST, UBEARBEIDDE	9240	115,7	9789	119,9	21117	205,5	24278	203,2
579 AVFALL, KLIPP OG SKRAP, AV PLAST	193	0,5	125	0,3	608	1,6	367	1,1
581 RØR OG SLANGER, AV PLAST	1275	44,3	1595	50,9	792	15,8	1018	17,3
582 PLATER, DUK, FILM, FOLIER OG BÅND, AV PLAST ...	6326	182,1	6117	172,9	5825	99,7	5859	88,0
583 MONOFILAMENTER MED STØRSTE TVERRMÅL OVER 1 MM STAVER, STENGER OG PROFILER, OGSÅ OVERFLATE- BEHANDLET, MEN IKKE VIDERE BEARBEIDDE,AV PLAST	170	7,7	147	5,3	97	2,9	52	1,9
591 DESINFEKSJONSMIDLER, INSEKT-, SOPP- OG UGRAS- DREPENDE MIDLER, ROTTGIFT, ANTIGROMIDLER ...	505	21,1	551	24,7	98	2,7	412	7,3
592 STIVELSE, INULIN OG GLUTEN AV HVETE, ALBUMINATER; KLEBEMIDLER	5212	40,5	4709	42,9	334	6,0	341	6,3
593 SPRENGSTOFFER OG PYROTEKNISKE ARTIKLER	164	25,5	171	19,0	346	37,7	321	25,9
597 PREPARATER FOR TILSETNING I MINERALOLJER; BREMSEVÆSKE OG FROSTVÆSKE; TILBEREDTE SMØREMIDLER	3159	40,9	3146	36,0	413	4,6	654	6,4
598 DIVERSE KJEMISKE PRODUKTER, I.E.N.	20048	177,6	21916	186,7	145256	144,7	183870	166,3
611 LÅR	151	26,4	152	28,2	257	20,8	304	24,8
612 VARER AV LÅR ELLER KUNSTLÅR, I.E.N.	56	5,7	73	6,7	9	1,2	1	0,2
613 PELSSKINN, GARVEDE ELLER BEREDTE	3	1,7	3	1,0	4	1,0	4	1,2
621 PRODUKTER AV GUMMI (PASTAER, PLATER, DUK, RØR)	2221	59,1	1459	42,9	116	5,7	206	6,2
625 RINGER, DEKK AV GUMMI TIL ALLE SLAGS HJUL	139,4	..	120,8	..	71,8	..	21,8
629 GUMMIVARER, I.E.N.	641	51,9	615	44,6	516	16,3	578	17,5
633 KORKVARER	100	4,0	71	3,2	1	0,0	1	0,1

(1) TALLENE GJELDER JANUAR.

TABELL 7. INNFØRSEL OG UTFØRSEL. GRUPPER ETTER SITC IMPORTS AND EXPORTS, BY GROUPS OF THE SITC (FORTS.)

GRUPPER	INNFØRSEL				UTFØRSEL			
	JANUAR-FEBRUAR 1991		JANUAR-FEBRUAR 1992		JANUAR-FEBRUAR 1991		JANUAR-FEBRUAR 1992	
	TONN	MILL. KR	TONN	MILL. KR	TONN	MILL. KR	TONN	MILL. KR
634 FINER, KRYSSFINER, SPONPLATER OG ANNET BEARBEIDD TRE, I.E.N.	89,8	..	85,1	..	60,6	..	55,6
635 TREVARER, I.E.N.	94,6	..	102,7	..	141,2	..	114,3
641 PAPIR OG PAPP	50631	387,0	51531	392,9	263632	1161,8	226997	919,3
642 PAPIR OG PAPP, TILSKÅRET, OG VARER DERAV	24606	373,5	26437	392,4	5411	78,9	7409	85,3
651 TEKSTILGARN	1923	75,8	1728	73,1	1733	31,1	2107	36,4
652 VEVNADER AV BOMULL	1074	80,1	1003	79,9	215	18,5	248	20,2
653 VEVNADER AV SYNTET. EL. KUNSTIGE TEKSTILFIBRER	603	63,5	534	54,5	162	13,7	101	9,8
654 ANDRE TEKSTILVEVNADER	330	20,9	297	18,4	31	4,6	46	5,2
655 STOFFER AV TRIKOTASJE (HERU. RUNDSTRIKKEDE) ..	115	9,9	106	9,7	74	7,1	68	6,7
656 TYLL, BÅND, BLONDER, BRODERIER O.L.	86	12,5	66	12,5	4	0,9	3	0,7
657 SPESIALGARN OG SPESIELLE TEKSTILSTOFFER OG -ARTIKLER	1967	117,0	1613	102,5	1311	75,2	1277	75,5
658 FERDIGVARER, HELT EL. DELVIS AV TEKSTILMAT.	109,8	..	105,0	..	16,4	..	13,4
659 GOLVBELEGG M.V.	2695	83,3	2831	87,4	16	1,8	20	1,7
661 KALK, SEMENT OG BYGNINGSMATERIALER, UNNTATT GLASS OG LEIRVARER	9089	20,3	10896	15,4	13563	17,4	26181	18,6
662 TEGLVERKSPRODUKTER O.L.	52,8	..	46,7	..	8,8	..	7,1
663 MINERALSKE PRODUKTER I.E.N.	75,5	..	71,6	..	131,8	..	112,2
664 GLASS	13200	102,8	16909	102,4	2247	31,6	3023	30,0
665 GLASSVARER	1736	34,8	2072	38,0	1701	5,3	8025	20,0
666 KERAMISKE PRODUKTER	1719	51,6	1564	46,1	98	4,9	125	7,3
667 PERLER, EDLE OG HALVEDLE STEINER, UBEARBEIDDE OG BEARBEIDDE	135	5,0	1549	3,7	428	0,2	163	0,7
671 RÅJERN, SPEILJERN, JERNVAMP, GRANULATER OG PULVER AV JERN OG STÅL OG FERROLEGERINGER	13,9	..	5,7	..	516,8	..	617,9
672 BLOKKER O.A. PRIMÆRE FORMER OG HALVFABRIKATER AV JERN ELLER STÅL	28356	52,7	18985	33,7	338	0,5	2460	3,3
673 FLATVALSEDE PRODUKTER AV JERN ELLER ULEGERT STÅL, UTEN PLETTERING, BELEGG ELLER OVERDRAG ..	94565	282,8	97192	275,6	8447	31,8	5933	21,9
674 FLATVALSEDE PRODUKTER AV JERN ELLER ULEGERT STÅL, MED PLETTERING, BELEGG ELLER OVERDRAG .	16369	89,8	16623	87,4	18733	97,5	21020	105,3
675 FLATVALSEDE PRODUKTER AV LEGERT STÅL	7383	104,7	5668	67,6	478	5,1	671	13,3
676 BARRER OG STENGER AV JERN ELLER STÅL, VINKELJERN, PROFILJERN OG ELEMENTER	46543	179,6	45514	173,3	51989	144,8	63872	146,2
677 SKINNER O.A. SKINNEMATERIELL AV JERN ELLER STÅL	443	2,6	6993	30,0	-	-	2	0,0
678 TRÅD AV JERN ELLER STÅL	3113	21,1	3242	21,0	1162	5,6	867	4,6
679 RØR OG HULE PROFILER OG DELER DERTIL, AV JERN ELLER STÅL	27528	333,5	49627	551,6	17170	120,8	11215	137,7
681 SØLV, PLATINA O.A. PLATINAMETALLER	10029	11,8	5922	14,2	5931	27,1	11775	33,2
682 KOPPER	4967	109,7	3977	82,6	6727	110,6	7834	119,8
683 NIKKEL	49	6,3	31	4,0	9112	475,2	8379	380,3
684 ALUMINIUM	24302	310,0	20393	227,5	164366	2014,9	172457	1627,7
685 BLY	495	2,5	1271	6,4	208	1,1	27	0,3
686 SINK	241	2,1	766	5,6	19471	149,6	17663	128,9
687 TINN	98	4,1	340	6,3	0	0,1	4	0,1
689 ANDRE IKKE JERNHOLDIGE UEDLE METALLER	599	10,2	500	7,7	:	171,2	:	211,7
691 KONSTRUKSJONER OG DELER TIL DISSE, AV JERN, STÅL ELLER ALUMINIUM	20125	433,5	12246	222,8	3653	71,2	4863	145,0
692 METALLBEHOLDERE FOR LAGRING OG TRANSPORT	2168	49,5	2547	58,6	2606	49,6	1793	34,3
693 TRÅDVARER (UNNT. ISOLERTE ELEKTR. LEDNINGER) OG GJERDETRÅD (GITTER)	4163	44,6	5213	50,5	3730	47,4	2921	36,3
694 SPIKER, SKRUER, MUTTERE, BOLTER, NAGLER O.L. AV JERN, STÅL, KOPPER OG ALUMINIUM	2784	77,1	2556	72,4	795	12,5	620	12,7
695 HÅNDVERKTØY OG MASKINVERKTØY	129,7	..	127,5	..	22,2	..	28,6
696 KNIVER, SKJEER, GAFLER, SAKSER M.V.	26,2	..	26,4	..	1,7	..	3,7
697 HUSHOLDNINGSPRODUKTER AV UEDLE METALLER, I.E.N.	62,0	..	69,2	..	33,9	..	30,9
699 ANDRE VARER AV UEDLE METALLER, I.E.N.	9292	297,0	10203	286,2	5628	171,1	7024	167,2
711 KJELER FOR VANNAMP ELLER ANNEN DAMP	1,9	..	5,9	..	1,3	..	4,6
712 DAMPTURBINER	8,0	..	8,1	..	0,0	..	0,1
713 STEMPELDREVNE FORBRENNINGSMOTORER	254,9	..	202,8	..	124,4	..	103,7
714 KRAFTMASKINER OG MOTORER, IKKE ELEKTRISKE	87,9	..	84,0	..	102,1	..	83,3
716 ROTERENDE ELEKTRISKE MASKINER OG APPARATER	143,0	..	98,0	..	35,3	..	32,9
718 ANDRE KRAFTMASKINER	29,8	..	42,2	..	15,3	..	12,9
721 LANDBRUKSMASKINER (UNNTATT TRAKTORER)	110,6	..	92,5	..	124,0	..	107,8
722 TRAKTORER	826	108,5	440	53,7	22	2,1	34	2,6
723 ANLEGGSMASKINER OG UTSTYR	261,6	..	390,2	..	91,4	..	97,2
724 MASKINER FOR TEKSTIL- OG LÆRINDUSTRIEN	39,2	..	35,9	..	17,9	..	17,5
725 MASKINER FOR CELLULOSE- OG PAPIRINDUSTRIEN	71,2	..	64,1	..	87,2	..	62,6
726 TRYKKE- OG BOKBINDEMASKINER	76,5	..	62,2	..	14,1	..	10,2
727 MASKINER TIL NÆRINGSMIDDELINDUSTRIEN	56,9	..	75,4	..	21,8	..	11,4
728 MASKINER OG UTSTYR FOR SPES. INDUSTRIER, I.E.N.	308,6	..	302,6	..	120,3	..	128,3
731 VERKTØYMASKINER FOR SPONAVTAKING O.L. BEARB. AV METALLER ELLER ANDRE MATERIALER	1845	54,1	3328	43,1	33	3,0	83	1,5
733 IKKE-SPONAVTAKENDE VERKTØYMASKINER FOR BEARBEIDING AV METALLER, SINTREDE METALLKARBIDER ELLER CERMIER	643	24,7	539	31,9	32	2,9	27	2,9
735 DELER OG TILBEHØR SOM FORTRINNSVIS BRUKES TIL MASKINER UNDER GR. 731 OG 733	116	20,1	160	22,0	10	2,2	95	1,7
737 METALLBEARBEIDINGSMASKINER	32,0	..	46,0	..	16,4	..	16,1
741 VARME- OG KJØLEUTSTYR I.E.N.	192,5	..	191,4	..	86,8	..	83,0
742 PUMPER FOR VÆSKER OG VÆSKEELEVATORER	127,1	..	151,6	..	79,0	..	117,5
743 PUMPER (UNNT. FOR VÆSKER), LUFT- ELLER GASS-KOMPRESSORER OG VIFTER; FILTRERINGS- ELLER RENSEUTSTYR	208,3	..	195,9	..	69,1	..	69,6
744 MEKANISK UTSTYR FOR HÅNDBETING AV GODS	259,8	..	194,5	..	193,8	..	181,6
745 ANDRE IKKE-ELEK. MASK., APPARATER OG VERKTØY	195,4	..	167,2	..	51,0	..	45,4
746 KULE- ELLER RULLELAGRE	329	32,7	253	28,8	9	1,6	11	1,6
747 KRANER, VENTILER O.L. FOR RØR, KJELER, TANKER HERU. REDUKSJONS- OG TERMOSTATVENTILER	1127	179,5	1345	248,6	273	27,3	299	24,9
748 DRIVAKSLER, LAGERHUS OG GLIDELAGRE, TANNHJULS- OG SNEKKEVEKSLER, SVINGHJUL, FRIKSJONS-KOPLINGER ETC.; LEDDBOLTJEDER	1371	89,5	1207	86,7	198	17,1	114	14,0
749 IKKE-ELEKTR. DELER OG TILBEH. TIL MASK. I.E.N.	587	74,6	490	60,2	234	26,9	249	37,2
751 KONTORMASKINER	123451	111,4	155826	88,1	1988	10,5	2076	12,9

TABELL 7. INNFORSEL OG UTFORSEL. GRUPPER ETTER SITC IMPORTS AND EXPORTS, BY GROUPS OF THE SITC (FORTS.)

GRUPPER	INNFØRSEL				UTFØRSEL			
	JANUAR-FEBRUAR 1991		JANUAR-FEBRUAR 1992		JANUAR-FEBRUAR 1991		JANUAR-FEBRUAR 1992	
	TONN	MILL. KR	TONN	MILL. KR	TONN	MILL. KR	TONN	MILL. KR
752 AUTOMATISKE DATABEHANDLINGSMASKINERSTK.	146499	733,4	156645	692,1	54649	263,2	59188	220,8
759 DELER OG TILBEHØR TIL MASKINER UNDER GRUPPENE 751 OG 752	599	399,0	690	414,9	113	73,1	88	72,3
761 FJERNSYNSMOTTAKERESTK.	58031	125,2	57111	134,6	3653	5,2	1661	4,6
762 RADIOMOTTAKERESTK.	99813	44,3	100498	59,9	1271	2,0	2990	2,8
763 PLATESPILLERE O.A. APPARATER FOR OPPTAK OG GJENGIVELSE AV LYD OG BILDER; UINNSPILT MATERIALESTK.	63560	40,3	90214	79,8	3358	11,2	4032	12,3
764 UTSTYR, DELER OG TILBEHØR I.E.N. TIL TELEKOMMUNIKASJONSAPPARATER UNDER HOVEDGRUPPE 76.	..	440,0	..	427,5	..	333,3	..	322,2
771 ELEKTRISKE KRAFTMASKINER OG DELER	73,9	..	89,8	..	85,8	..	64,2
772 ELEKTRISKE APPARATER TIL Å SLUTTE, BRYTE,SIKRE ELLER FORBINDE ELEKTRISKE STRØMKRETSE	1607	314,0	1430	307,1	664	106,9	644	83,7
773 UTSTYR FOR OVERFØRING AV ELEKTRISITET	2645	107,5	2091	97,9	2816	119,4	1785	78,5
774 ELEKTRO-DIAGNOSTISKE APPARATER TIL MEDISINSK BRUK	67,8	..	46,7	..	39,4	..	32,3
775 ELEKTRISKE OG IKKE-ELEKTRISKE HUSHOLDNINGSARTIKLER	251,2	..	240,9	..	68,6	..	72,3
776 ELEKTRONRØR OG HALVLEDERKOMPONENTER	121,2	..	127,2	..	7,6	..	15,1
778 ELEKTRISKE MASKINER OG APPARATER, I.E.N.	404,7	..	401,4	..	63,8	..	74,5
781 PERSONBILER OG STASJONSGOERNESTK.	10169	561,6	11822	646,1	88	4,0	258	11,5
782 VAREBILER, LASTEBILER OG SPESIALBILERSTK.	2048	299,1	1749	295,4	232	53,6	196	83,4
783 MOTORKJØRETØYER FOR VEG, I.E.N.STK.	143	83,8	277	103,0	22	8,2	31	15,3
784 DELER OG TILBEHØR TIL MOTORKJØRETØYER UNDER VAREGRUPPENE 722, 781, 782 OG 783	247,0	..	253,0	..	224,2	..	213,2
785 MOTORSYKLER, SYKLER; INVALIDEVOGNER	95,2	..	114,0	..	13,8	..	21,4
786 TILHENGERE O.A. KJØRETØYER UTEN MOTOR, I.E.N.	67,2	..	80,6	..	43,6	..	24,0
791 RULLENDE MATERIELL TIL JERNBANER OG SPORVEIER.	..	18,5	..	52,1	..	3,2	..	3,7
792 LUFFTFARTØYER, ROMFARTØYER, BÆRERAKETTER; TILBEHØR OG DELER	87,7	..	943,1	..	31,3	..	24,8
793 SKIP, BÅTER OG ANNET FLYTENDE MATERIELL	1828,9	..	504,3	..	1309,7	..	3977,2
811 PREFABRIKERT BYGNINGER	681	9,6	1458	83,1	4565	95,7	2802	50,6
812 SANITØR- OG VARMEUTSTYR	32,6	..	25,3	..	9,2	..	9,0
813 BELYSNINGSARMATUR I.E.N.	1409	117,6	1375	117,8	961	83,0	796	71,3
821 MØBLER OG DELER, SENGEBUNNER, MADRASSER, PUTER	..	505,6	..	533,8	..	168,7	..	181,2
831 REISEEFFEKTER, VESKER O.L.	57,2	..	61,3	..	1,8	..	1,3
841 KLÅR FOR HERRER ELLER GUTTER, UNNT. AV TRIKOTASJE	2676	247,1	3103	293,7	74	9,7	85	12,3
842 KLÅR FOR DAMER ELLER PIKER, UNNT. AV TRIKOTASJE	3821	394,1	4012	460,9	71	8,5	65	8,2
843 KLÅR FOR HERRER ELLER GUTTER, AV TRIKOTASJE	1334	26,9	1380	28,3	37	2,4	24	1,8
844 KLÅR FOR DAMER EL. PIKER, AV TRIKOT. 1000 STK.	2618	83,4	4521	112,4	50	3,5	105	4,4
845 KLÅR AV TEKSTILMATERIALE, OGSÅ AV TRIKOTASJE, I.E.N.	385,7	..	421,1	..	28,7	..	26,6
846 TILBEHØR TIL KLÅR, AV TEKSTILMATERIALE, OGSÅ AV TRIKOTASJE (UNNT. TIL SMÅBARN)	70,5	..	92,4	..	6,7	..	7,9
848 KLÅR OG TILBEHØR TIL KLÅR, UNNT. AV TEKSTILMATERIALE, HODEPLAGG AV ALLE TYPER	94,6	..	87,8	..	7,8	..	9,6
851 FOTTØY	266,3	..	292,7	..	14,8	..	22,3
871 OPTISKE INSTRUMENTER OG APPARATER	26,7	..	34,8	..	3,8	..	7,0
872 MEDISINSKE INSTRUMENTER OG APPARATER I.E.N.	515	130,3	495	135,9	123	58,5	115	40,9
873 MÅLE- OG TELLEAPPARATER I.E.N.	22,0	..	26,0	..	1,9	..	2,9
874 INSTRUMENTER OG APPARATER FOR MÅLING, ANALYSE OG KONTROLL I.E.N.	308,3	..	360,3	..	214,0	..	231,9
881 FOTOAPPARATER OG UTSTYR, I.E.N.	45,5	..	42,0	..	2,7	..	3,2
882 FILM OG KJEMIKALIER TIL FOTOGRAFISK OG KINEMATOGRAFISK UTSTYR	1196	109,9	1127	100,1	36	6,2	24	4,7
883 KINOFILM, EKSPONERT OG FRAMKALT, OGSÅ MED LYDSPOR ELLER UTELUKKENDE MED LYDSPOR	12	4,8	7	2,5	0	0,1	1	1,1
884 OPTISKE ARTIKLER I.E.N.	53,1	..	55,2	..	3,4	..	3,0
885 UR	34,9	..	33,4	..	6,5	..	4,3
891 VÅPEN OG AMMUNISJON	98,6	..	198,9	..	64,4	..	53,3
892 TRYKSAKER	7289	292,5	7464	307,3	1360	40,8	1527	45,8
893 VARER AV PLAST, I.E.N.	11385	365,6	11327	352,4	3890	100,4	4464	103,5
894 BARNEVOGNER, LEKETØY, SPILL OG SPORTSARTIKLER	..	143,4	..	170,2	..	44,8	..	52,8
895 KONTORUTSTYR OG KONTORREKVISITA I.E.N.	37,6	..	43,1	..	5,3	..	3,2
896 KUNSTVERKER, SAMLERGJENSTANDER OG ANTIKVITETER	54	12,6	25	48,0	4	12,3	5	7,8
897 SHYKKEVARER, GULL- OG SØLVSMEDVARER	37,1	..	37,4	..	11,5	..	7,5
898 MUSIKKINSTRUMENTER SAMT DELER OG TILBEHØR; GRAMMOFONPLATER, MAGNETBÅND OG -PLATER	236,1	..	288,6	..	22,8	..	32,1
899 FORSKJELLIGE FERDIGVARER I.E.N.	118,0	..	124,9	..	38,5	..	47,7
931 SPEIELLE VARER OG TRANSAKSJONER, IKKE GRUPPERT ETTER ART	70	5,6	186	13,0	76	2,6	96	2,8
961 MYNTER, UNNT. AV GULL, IKKE-LEGALE BETALINGSM.	1	3,3	0	0,1	-	-	0	0,0
971 GULL, IKKE-MONETÆRT	225	12,3	210	11,5	163	9,5	269	13,1

TABELL 8. INNFØRSEL. VIKTIGERE VAREPOSTER ETTER SITC IMPORTS BY PRINCIPAL ITEMS OF THE SITC

VAREPOST- NR. ITEM NO.	VARESLAG COMMODITY	MENGDE- ENHET UNIT	FEBRUAR	1992	JAN.-FEBRUAR	1992
			MENGDE QUANTITY	VERDI VALUE	MENGDE QUANTITY	VERDI VALUE
			MILL. KR		MILL. KR	
034 25	TORSK ,FRYST (UNNTATT LEVER OG ROGN)	TONN	2373	31,0	4978	63,4
035 21	TORSK, SALTET ELLER I SALT LAKE	TONN	126	3,3	276	8,1
036 11	REKER, FRYSTE	TONN	776	12,9	1776	27,7
041 20	HVETE, UNNTATT DURUMHVETE	TONN	2630	1,7	14275	10,2
048 42, 49	KAKER, KJEKS O.A. FINT BAKVERK	TONN	1698	28,2	3401	57,1
054 51-59	FRISKE ELLER KJOLTE GRØNNSAKER, I.E.N.	TONN	2858	33,0	6133	74,1
057 11, 12	APPELSINER, MANDARINER, CLEMENTINER MV.	TONN	7738	37,5	18649	102,3
057 30	BANANER, FRISKE ELLER TØRKEDE	TONN	4946	20,0	9786	38,3
057 40	EPLER	TONN	2369	16,1	5235	35,8
057 51	VINDRUER	TONN	609	7,1	1534	14,6
058 92-97	FRUKTER, NØTTER OG ANDRE SPISELIGE PLANTEDELER TILBEREDET ELLER KONSERVETE	TONN	1240	11,0	3138	27,5
059 10	APPELSINSAFT	TONN	916	10,4	2085	24,6
061 29	RAFFINADE, MELIS OG ANNET SUKKER UTEN TILSETTINGER	TONN	12319	30,4	23617	58,1
062 21, 29	SUKKERVARER (HERU. HVIT SJOKOLADE) UTEN INNHOLD AV KAKAO	TONN	1026	24,2	1928	44,7
071 11-12	KAFFE, RÅ	TONN	1700	17,7	4752	48,1
073 10-90	SJOKOLANDE OG ANDRE NÆRINGSMIDLER TILSATT KAKAO	TONN	1148	31,9	2007	51,7
081 95	HUNDE- ELLER KATTEMAT, FOR DETALJSALG	TONN	2915	18,1	5611	35,2
112 11-17	VIN AV FRISKE DRUER, OGSÅ TILSATT ALKOHOL; GJÆRET DRUESAFT	1000 L.	2129	23,0	3661	44,9
112 41-49	UDENATURERT ETYALKOHOL UNDER 80 VOL.%; ANNET BRENNEVIN; ALKOHOLHOLDIGE PREPARATER FOR FRAMSTILLING AV DRILLEVARER	1000 L.	455	15,2	963	30,8
121 10-30	TOBAKK, UBEARBEIDD; AVFALL AV TOBAKK	TONN	247	10,0	609	20,2
122 20	SIGARETTER SOM INNEHOLDER TOBAKK	TONN	70	11,9	160	27,6
222 20	SOYABØNNER	TONN	654	1,5	51196	75,7
247 40	SKURTØMMER OG MASSEVIRKE, AV BARTRÆR	FAST MÅL	43271	15,7	89718	35,4
248 20, 30	TRELAST AV BARTRÆR, OVER 6 MM TYKKELSE; PARKETTSTAV, PROFILERTE LISTER MV. AV BARTRÆR	64,4	..	122,0
248 40, 50	TRELAST AV LAUVTRÆR, OVER 6 MM TYKKELSE; PARKETTSTAV OG PROFILERTE LISTER MV. AV LAUVTRÆR	17,7	..	33,3
251 51, 52	SULFATTREMASSE, HALVBLEIKT ELLER BLEIKT, UNNTATT DISSOLVINGMASSE	TONN	2221	6,5	3410	10,6
272 32	NATURLIGE KALSJUMFOSFATER, APATITT, MALT	TONN	66295	22,9	110949	39,2
278 26, 27, 29	LEIRE O.A. ILDFAST MATERIALE	TONN	12008	11,3	21856	20,2
278 30	SALT, SALTOPPLOSNINGER OG SJØVANN	TONN	58928	19,1	117081	38,6
278 51	KVARTS OG KVARTSITT	TONN	31037	7,6	64151	16,2
284 21, 22	NIKKELMATTE, - SPEIS O.L. MELLOMPRODUKTER	TONN	2302	46,4	14306	330,7
285 20	ALUMINIUMOKSYD, UNNTATT KUNSTIG KORUNDUM	TONN	154614	188,9	337793	412,0
287 50	SINKMALM OG KONSENTRATER	TONN	19220	44,3	25264	58,2
287 70	MANGANMALM OG KONSENTRATER	TONN	83801	79,1	118224	101,8
288 10	ASKE OG RESTSTOFFER SOM INNEHOLDER METALLER OG METALLFORB.	TONN	19089	19,0	34710	27,4
288 23	AVFALL OG SKRAP AV ALUMINIUM	TONN	1538	9,4	3641	25,2
292 61, 69	LØKER, ROTKNOLLER MV., LEVENDE PLANTER, TRÆR OG BUSKER	TONN	536	17,2	1174	36,8
292 71, 72	AVSKÅRNE BLOMSTER OG LAUVVERK MV., FRISKE, TØRKEDE ETC	TONN	349	32,7	837	57,5
321 10, 21, 22	KULL, OGSÅ PULVERISERT, MEN IKKE AGGLOMERERT	TONN	49790	27,9	100571	52,3
325 00	KOKS OG HALVKOKS AV STEINKULL	TONN	35066	28,1	80021	65,7
333 00	MINERALOLJE, RÅ	TONN	-	-	43632	35,0
334 11	BILBENSIN OG FLYBENSIN (MOTORBENSIN)	KUB. M.	19548	19,9	44693	43,4
334 19	ANDRE LETTE OLJER	KUB. M.	4395	4,6	7297	9,6
334 21	PETROLEUM, HERUNDER JET-FUEL	KUB. M.	964	1,0	14304	13,8
334 30	GASSOLJER	KUB. M.	30651	29,4	78258	74,4
334 40	FYRINGSOLJER I.E.N.	KUB. M.	79222	46,3	103407	59,6
334 50	SMØREOLJER OG SMØREFETT UTVUNNET AV BITUMINØSE MINERALER, ANDRE TUNGE JORDOLJER OG TUNGE OLJER (UNNT. RÅOLJE), TUNGE PRODUKTER I.E.N.	TONN	14902	40,6	29703	78,3
335 31	BEK FRAMSTILT AV MINERALSK TJÆRE	TONN	8562	15,0	14151	24,8
335 42	PETROLKOKS	TONN	23282	18,1	53022	40,7
342 10, 50	FLYTENDE PROPAN OG BUTAN	TONN	72619	72,2	125130	118,4
511 14	METTEDE ASYKLISKE HYDROKARBONER	TONN	20758	21,0	53086	55,7
511 25	STYREN	TONN	1104	4,3	4395	14,7
522 61	AMMONIAKK, VANNFRI ELLER I VANDIG OPPLØSNING	TONN	5	0,0	20773	16,7
531 11-19	SYNTEKISKE ORGANISKE FÆRGESTOFFER	TONN	154	15,7	267	33,9
533 41-44	MALINGER, FERNISSER OG LAKKER, I OPPLØSNINGER AV PLAST	TONN	1719	39,2	3352	76,1
533 54	KITT, PODEVOKS, SPARKELMASSE	TONN	2186	17,3	4135	36,1
541 91-93	FARMAØYTTISKE PRODUKTER, UNNTATT LEGEMIDLER	TONN	83	8,1	183	16,6
542 91-93	LEGEMIDLER UTEN INNHOLD AV ANTIBIOTIKA, HORMONER ELLER ALKALOIDER	TONN	476	192,9	853	343,2
551 41	BLANDINGER AV VELLUKTENDE STOFFER SOM BRUKES I NÆRINGS- MIDDEL- OG DRILLEVAREINDUSTRIEN	TONN	151	27,6	294	51,1
553 10, 20	PARFYMER, TOALETTVARER OG KREMER	TONN	331	34,6	577	61,2
553 30-59	ANDRE TOALETTMIDLER, UNNTATT SÅPE	TONN	978	37,0	1893	71,5
554 21-23	ORGANISKE, OVERFLATEAKTIVE STOFFER (UNNTATT SÅPE); OVERFLATEAKTIVE PREPARATER, VASKE- OG RENGJØRINGSMIDLER MED ELLER UTEN INNHOLD AV SÅPE	TONN	3789	36,2	7698	73,3
562 31	KALIUMKLORID	TONN	14994	10,8	65063	45,0
562 32	KALIUMSULFAT	TONN	8029	9,5	18069	20,0
571 11, 12	POLYETYLEN, UBEARBEIDD	TONN	5617	35,1	10574	65,6
572 11, 19	POLYSTYREN, UBEARBEIDD	TONN	1024	8,4	2204	18,5
573 11-13	POLYVINYLKLORID, UBEARBEIDD	TONN	2009	10,6	3642	18,5
574 31-39	POLYKARBONATER, ALKYDHARPIKSER OG ANDRE POLYESTERE	TONN	1119	17,6	2206	34,2
575 21, 29	AKRYLPOLYMERER	TONN	1361	14,2	2442	27,5
575 31, 39, 41-45	POLYADMIDER, AMINOHARPIKSER, FENOLHARPIKSER OG POLYURETANER, UBEARBEIDDE	TONN	1858	12,8	2948	23,7
581 20	STIVE RØR OG SLANGER AV PLAST	TONN	609	11,6	1048	20,4
582 11-19	SELVKLEBENDE PLATER, DUK, FILM, FOLIER, TAPE OG BÅND AV PLAST, OGSÅ I RULLER	TONN	304	13,9	550	25,8
582 21-29	ANDRE PLATER, DUK, FILM, FOLIER OG BÅND AV PLAST, UNNTATT SKUMPLAST OG IKKE FORSTERKET, LAMINERT MV.	TONN	2151	48,0	3943	89,5
592 21-29	ALBUMINHOLDIGE PRODUKTER (UNNTATT EGGALBUMIN), MODIFISERT STIVELSE OG KLEBEMIDLER	TONN	1841	20,5	3561	38,6
598 41	BLANDEDE ALKYLBENSENER	TONN	1429	6,1	4316	20,8

TABELL 8. INNFØRSEL. VIKTIGERE VAREPOSTER ETTER SITC IMPORTS BY PRINCIPAL ITEMS OF THE SITC (FORTS.)

VAREPOST- NR. ITEM NO.	VARESLAG COMMODITY	MENGE- ENHET UNIT	FEBRUAR	1992	JAN.-FEBRUAR	1992	
			MENGE QUANTITY	VERDI VALUE	MENGE QUANTITY	VERDI VALUE	
			MILL. KR		MILL. KR		
611 30-42	LÆR AV STORFE ELLER DYR AV HESTESLEKTEN, UTEN HÅR (UNNTATT SEMSKET ELLER LAKKERT)	TONN	77	13,8	140	25,2	
621 41-45	SLANGER OG RØR AV VULKANISERT BLØTGUMMI	TONN	220	9,8	386	19,1	
625 10	NYE DEKK TIL PERSONBILER	STK.	205399	45,6	304092	68,1	
625 20	NYE DEKK TIL BUSSE OG LASTEBILER	STK.	9757	6,8	17723	14,1	
625 51-94	ANDRE DEKK (UNNT. FOR FLY, MOTORSYKLER, SYKLER), OGSÅ REGUMMIERTE, UTSKIFTBARE SLITEBANER OG FELGBÅND	19,7	..	34,0	
634 22, 23	SPONPLATER OG FORTETTET TRE I FORM AV BLOKKER, PLATER MV.	14,1	..	25,8	
634 31-49	KRYSSFINER, FINERTE PLATER O.L. LAMINERT TRE	FAST MÅL	KUB. M.	4981	20,5	10266	37,8
635 31-39	BYGNINGSSNEKKERARBEIDER UNNTATT FERDIGHUS	34,2	..	64,7	
641 21-29	TRYKK- OG SKRIVEPAPIR OG -PAPP, UBESTRØKET	TONN	2676	20,3	5285	39,8	
641 31-34	TRYKK- OG SKRIVEPAPIR OG -PAPP, BESTRØKET	TONN	7009	57,8	15420	124,8	
641 41	KRAFTPAPIR, UBESTRØKET	TONN	2686	14,7	4391	22,8	
641 71, 72	PAPIR OG PAPP OVERTRUKKET, IMPREGNERT ELLER BESTRØKET MED PLAST (UNNTATT KLEBESTOFF)	TONN	2420	27,4	4785	53,1	
642 11, 12	ESKER OG KARTONGER AV PAPIR OG PAPP TIL EMBALLASJE	TONN	1400	23,7	3139	50,7	
642 13-16	SEKKER, POSER OG ANNEN EMBALLASJE	TONN	345	7,2	703	15,7	
642 43	TOALETTPAPIR, I RULLER ELLER ARK	TONN	2446	23,9	5316	51,5	
642 48	PAPIR OG PAPP TIL SKRIVE- OG TRYKKPAPIR ELLER ANDRE GRAFISKE FORMÅL	TONN	1955	15,2	3826	30,2	
642 94	LOMMEIØRKLAR, HÅNDKLÆR, SERVIETTER, DUKER, LAKEN O.L., KLÆR OG TILBEHØR TIL KLÆR, AV PAPIR OG PAPIRMASSE	TONN	1874	28,8	4050	60,6	
642 95	SANITETSBIND, TAMPONGER, BLEIER O.L. SANITÆRARTIKLER AV PAPIR OG PAPIRMASSE	TONN	1710	32,1	4034	74,3	
651 21-34	BOMULLSGARN	TONN	232	10,0	500	21,0	
651 61-69	GARN (UNNT. SYTRÅD) AV SYNTETISKE FILAMENTER	TONN	323	8,7	605	16,6	
657 73	TEKSTILVARER TIL TEKNISK BRUK	TONN	54	16,3	94	30,5	
658 41-59	SENGELINNET, DEKKETØY, HÅNDKLÆR O.A. UTSTYRSVARER	TONN	499	34,8	975	65,0	
659 42, 43	GOLVTEPPER, TUFTEDE, AV KUNSTIGE ELLER SYNT. TEKSTILFIBRER	TONN	627	16,3	1164	30,9	
662 44, 45	KERAMISKE GOLV-, VEGG- OG BRULEGGINGSFLISER	TONN	2556	14,0	4952	26,4	
663 32-34	VARER AV SEMENT	6,9	..	14,3	
664 41, 42	"FLOAT GLASS" OG PLANSLIPT ELLER POLERT GLASS	TONN	4519	26,7	8547	50,8	
664 95	GLASSFIBRER, HERU. GLASSULL, OG VARER DERAV I.E.N.	TONN	265	8,0	578	16,1	
665 21-29	HUSHOLDNINGS-, DEKORASJONS- OG TOALETARTIKLER AV GLASS	TONN	455	13,0	892	23,3	
666 11, 12	VARER AV PORSELEN TIL HUSHOLDNINGSBRUK	TONN	160	8,3	376	16,1	
666 21-29	PYNTEGJENSTANDER AV PORSELEN O.A. KERAMISKE MATERIALER	TONN	328	8,8	641	16,2	
673 11-29	FLATVALSEDE PRODUKTER AV JERN ELLER ULEGERT STÅL, UTEN PLETTERING, BELEGG ELLER OVERDRAG, VARMVALSEDE	TONN	34444	91,5	76675	206,7	
673 31-49	FLATVALSEDE PRODUKTER AV JERN ELLER ULEGERT STÅL, UTEN PLETTERING, BELEGG ELLER OVERDRAG, KALDVALSEDE	TONN	9864	33,0	19145	62,9	
674 11-14	FLATVALSEDE PRODUKTER AV JERN ELLER ULEGERT STÅL, BELAGT ELLER OVERTRUKKET MED SINK	TONN	5684	25,2	10542	45,7	
674 31-32	FLATVALSEDE PRODUKTER AV JERN ELLER ULEGERT STÅL, MALT, LAKKERT ELLER PLASTBELAGT	TONN	2286	17,3	4652	34,4	
675 51-56	FLATVALSEDE PRODUKTER AV RUSTFRITT STÅL, KALDVALSEDE	TONN	589	8,9	1177	18,1	
676 11-19	STENGER AV JERN ELLER STÅL, VARMVALSEDE, I UREGELMESSIG OPPKVEILEDE RINGER ELLER RULLER	TONN	4533	11,0	9568	23,1	
676 21-29	STENGER AV JERN ELLER STÅL, VARMVALSEDE, VARMTRUKNE ELLER VARMSTRENGPRESSEDDE, OGSÅ DE SOM ER VRIDDE ETTER VALSING	TONN	8322	23,1	16037	45,5	
676 81-88	VINKEL- OG PROFILSTÅL (UNNT. JERNBANESKINNER); SPUNNVEGGJERN	TONN	7954	37,9	17344	81,7	
679 12, 13, 31, 32, 41, 42	RØR FOR OLJE- ELLER GASSLEDNINGER ("PIPELINES") FORINGSRØR SOM BRUKES VED BØRING ETTER OLJE ELLER GASS	TONN	17010	163,3	28573	286,5	
679 14-17	RØR OG HULE PROFILER, MED SIRKELRUNDT TVERRSNITT, SØMLØSE, AV JERN ELLER STÅL	TONN	5492	48,9	8002	82,5	
679 51-59	RØRDELER AV JERN ELLER STÅL	TONN	1111	50,7	2043	99,2	
682 31, 32, 41, 42	STENGER, PROFILER OG TRÅD AV KOPPER	TONN	1112	18,1	2445	39,3	
682 71, 72	RØR OG RØRDELER AV KOPPER	TONN	282	12,9	595	25,1	
684 11, 12	ALUMINIUM OG -LEGERINGER, UBEBARBEIDDE	TONN	9644	67,7	15815	116,2	
684 21, 22	STENGER, PROFILER OG TRÅD AV ALUMINIUM	TONN	760	18,7	1750	40,5	
684 23	PLATER OG BÅND AV ALUMINIUM, OVER 0,2 MM TYKKELSE	TONN	1083	19,9	1838	34,1	
691 11-19	FERDIGE KONSTRUKSJONER OG DELER AV JERN ELLER STÅL, UNNT. PREFABRIKERT HUS	TONN	4162	67,4	11791	201,4	
691 21, 29	FERDIGE KONSTRUKSJONER OG DELER AV ALUMINIUM, UNNT. PREFABRIKERT HUS	TONN	270	12,0	455	21,4	
693 11	TAU, LINER, KABLER O.A. AV JERN ELLER STÅL, UTEN EL. ISOLASJON	TONN	1868	15,0	3603	30,7	
694 21, 22	SKRUER, BOLTER, MUTTERE, NAGLER MV. AV JERN ELLER STÅL	TONN	890	29,7	1648	54,9	
695 41-49	HÅNDVERKTØY I.E.N. (AMBOLTER, SKRUSTIKKER, SKRUTREKKERE, HØVLER ETC)	TONN	146	9,9	283	18,9	
695 63, 64	UTSKIFTBART VERKTØY FOR HÅNDVERKTØY ELLER VERKTØYMASKINER (FOR BERG-ELLER JORDBØRING)	TONN	138	34,0	256	63,8	
699 11, 13-19	HENGSELÅSER, LÅSER, HENGSLER O.A. UTSTYR; BESLAG AV UDELT METALL TIL MØBLER, DØRER ETC., AUTOMATISKE DØRLUKKERE	TONN	609	35,8	1067	64,1	
699 55	TRÅDER, STENGER, ELEKTRODER ETC. FOR SVEISING, LODDING, METALLSPRØYTING	TONN	612	12,4	990	20,6	
713 31	UTENBORDSMOTORER	STK.	1346	7,1	2279	13,9	
713 32, 33	ANDRE FARTØYSMOTORER	STK.	226	42,8	425	84,0	
713 81, 82	ANDRE STEMPELDREVNNE FORBRENNINGSMOTORER	STK.	4864	5,6	10175	23,6	
713 91, 92	DELER TIL FORBRENNINGSMOTORER (UNNT. TIL FLYMOTORER)	TONN	368	35,4	944	71,2	
714 91	DELER TIL TURBOJETMOTORER OG TURBOPROPMOTORER	TONN	21	13,9	40	36,6	
716 31, 32	MOTORER (UNNT. MOTORER MED YTELSE HØYST 37,5 W) OG GENERATORER, VEKSELSTRØMMOTORER OG -GENERATORER, ROTERENDE ELEKTRISKE OMFORMERE	STK.	20198	25,5	41543	45,5	
721 21	PLENKLIPPENMASKINER	STK.	5893	12,2	13897	22,3	
722 41, 49	HJULTRAKTORER	STK.	153	25,2	422	53,0	
723 21-29	MEKANISKE SKYFLER, GRAVEMASKINER OG LASTEMASKINER MED EGEN FREMDRIFT	STK.	47	21,3	121	55,4	
723 91-99	DELER TIL MASKINER UNDER 723 OG 744.3	TONN	1191	136,1	2448	294,1	
725 11, 12	MASKINER FOR FREMSTILLING OG ETTERBEHANDLING AV PAPIRMASSE, PAPIR OG PAPP	STK.	4	0,5	16	1,2	

TABELL 8. INNFØRSEL. VIKTIGERE VAREPOSTER ETTER SITC IMPORTS BY PRINCIPAL ITEMS OF THE SITC (FORTS.)

VAREPOST- NR. ITEM NO.	VARESLAG COMMODITY	MENGDENHET UNIT	FEBRUAR	1992	JAN.-FEBRUAR	1992
			MENGDE QUANTITY	VERDI VALUE	MENGDE QUANTITY	VERDI VALUE
			MILL. KR		MILL. KR	
725 91	DELER TIL MASKINER FOR FREMSTILLING OG ETTERBEHANDLING AV PAPIRMASSE, PAPIR OG PAPP	TONN	146	24,0	323	48,5
726 51-59	OFFSET - TRYKKEMASKINER OG -APPARATER	STK.	23	14,6	35	24,2
727 22	MASKINER TIL NÆRINGSMIDDELINDUSTRIEN, I.E.N.	STK.	464	22,9	909	47,2
728 12	VERKTØYMASKINER FOR BEARBEIDING AV, TRE, PLAST, BEIN O.L. HARDE MATERIALE	STK.	2656	15,2	4923	26,4
728 41-49	MASKINER OG UTSTYR FOR SPESIELLE INDUSTRIER, I.E.N.	STK.	6417	69,0	11240	161,8
733 11-18	VERKTØYMASKINER FOR BEARBEIDING AV METALL VED SMING, HAMRING, BØYING FALSING ETC.; PRESSER FOR BEARBEIDING AV METALL ELLER METALLKARBIDER	STK.	156	9,4	352	30,9
737 31-39	MASKINER OG APPARATER FOR LODDING OG SVEISING VED HJELP AV ELEKTRISITET, LASER ETC.	21,1	..	32,2
741 31-39	INDUSTRI- OG LABORATORIEOVNER OG DELER	4,7	..	8,4
741 43-49	MASKINER, APPARATER OG UTSTYR FOR KJØLING OG FRYISING; VARMEPUMPER, (IKKE TIL HUSHOLDNINGSBRUK)	37,5	..	67,7
741 51, 55	LUFTKONDISJONERINGSAPPARATER	STK.	2978	23,8	4417	35,1
741 71-75	APPARATER FOR DESTILLERING, REKTIFISERING AV LUFT ELLER ANDRE GASSER, VARMEVEKSLERE	20,0	..	26,1
741 81-89	ANDRE MASKINER OG APPARATER TIL OPPVARNING, KJØLING E.E.N. IKKE TIL HUSH. BRUK	STK.	2097	10,1	4778	20,3
742 71, 75	PUMPER FOR VÆSKER, I.E.N. OG VÆSKEELEVATORER	STK.	53274	33,7	147383	59,1
742 91, 95	DELER TIL PUMPER OG VÆSKEELEVATORER	TONN	129	24,3	232	42,9
743 11-19	LUFT- OG VAKUUMPUMPER OG LUFT- ELLER GASSKOMPRESSORER.	STK.	16494	19,4	30336	40,6
743 41-43	VIFTER OG KJØKKENHETTER MED VIFTE (VENTILASJONSHETTER)	STK.	14984	12,6	35808	23,8
743 61-69	APPARATER FOR FILTERING ELLER RENSING AV VÆSKER OG GASSER	STK.	264963	25,7	565656	52,8
743 80	DELER TIL PUMPER OG KOMPRESSORER UNDER 743.1 OG 743.4	TONN	106	13,9	201	26,6
744 11, 12	GAFFELTRUCKER O.A. LØFTE - ELLER STABLETRUCKER	STK.	273	20,7	447	35,2
744 71-89	ELEVATORER, TRANSPORTØRER, PERSON- OG VAREHEISER, RULLETRAPPER	STK.	1249	29,0	2416	56,3
745 11, 12	HÅNDVERKTØY MED IKKE-ELEKTRISK MOTOR	STK.	8075	8,1	15511	17,7
745 21-27	MASK. FOR VASKING ELLER FYLING AV FLASKER OG FOR EMBALLERING, OPPVASKMASKINER (IKKE FOR HUSHOLDNINGSBRUK) ..	STK.	577	20,6	987	54,2
745 61-68	MEK. APP. FOR SPREDNING AV VÆSKER, PULVERE; BRANNSLOKNINGSAPP.	31,1	..	51,1
746 10-99	KULE- OG RULLELAGRE OG DELER	TONN	122	15,3	253	28,8
747 10-90	KRANER, VENTILER O.L.	TONN	767	145,2	1345	248,6
748 40	FASTE GIR OG UTVEKSLINGER UNNTATT TANNHJUL, KJEDEHJUL O.A. KRAFTOVERFØRINGSDELER	TONN	117	10,2	197	19,2
751 31-35	FOTOKOPERINGS - OG TERMOKOPERINGSAPPARATER	STK.	2701	29,2	5371	60,3
752 10-90	DATAMASKINER	STK.	70223	333,0	156645	692,1
759 10	DELER TIL FOTO- OG TERMOKOPERINGSAPPARATER	TONN	87	22,4	170	45,4
759 97	DELER TIL DATAMASKINER	TONN	260	176,4	503	360,5
761 10	MOTTAKERE FOR FARGEFJERNINGSYK, OGSÅ MED GRAMMOFON ELLER RADIO VIDEOMONITORER OG -PROJEKTORER	STK.	24726	63,9	55233	130,9
762 11, 12	BILRADIOMOTTAKERE, OGSÅ KOMBINERT MED RADIOTELEFONI OG -TELEGRAFI	STK.	10639	8,6	24222	19,2
763 81-84	APPARATER FOR OPPTAK OG GJENGIVELSE AV LYD EL. VIDEOIGNALER	STK.	46268	40,0	86458	77,7
764 11-19	ELEKTR. UTSTYR FOR LINJETELEFONI HERU. APPARATER FOR BÆREFREKVENSYSYSTEMER	STK.	44562	35,3	79205	85,8
764 21-26	MIKROFONER, HØYTALERE, HØREFREKVENSFORSTERKERE	STK.	163110	21,5	275912	43,5
764 31, 32	SENDERE FOR FJERNYSYN, KRINGKASTING, RADIOTELEGRAFI, -TELEFONI OG -TELEGRAFI	STK.	6499	26,1	16844	68,2
764 83	RADARAPPARATER, RADIONAVIGASJONS- OG RADIOFJERNSTYRINGS-APPARATER	STK.	1496	13,4	2458	21,6
764 91-99	DELER OG TILBEHØR TIL KOMMUNIKASJONSAPPARATER OG -UTSTYR ..	TONN	199	89,7	369	170,8
771 11-19	TRANSFORMATORER, ELEKTRISKE OGSÅ MED DIELEKTRISK VÆSKE	STK.	37292	10,6	75065	32,0
771 21	STATISKE OMFORMERE, LIKERETTERE	STK.	35891	22,5	81465	38,9
772 20	TRYKTE KRETSE	TONN	13	15,7	25	27,6
772 41-59	ELEKTRISKE APPARATER TIL Å SLUTTE, BRYTE, SIKRE ELLER FORBINDE ELEKTR. STRØMKRETSE	TONN	508	108,7	879	203,7
772 61-81	PLATER, TAVLER, KONSOLLER, PULTER, KABINETTER OG DELER	TONN	143	18,7	345	34,2
773 11-18	ISOLERT ELEKTRISK TRÅD OG KABEL, OGSÅ MED FORB. DELER	TONN	998	41,9	1885	80,9
774 11-13	ELEKTRODIAGNOSTIKKAPPARATER	TONN	24	9,3	47	22,4
774 21-29	APPARATER FOR RØNTGENSTRÅLER ELLER FOR ALFA-, BETA- ELLER GAMMASTRÅLER	14,5	..	24,3
775 11	VASKEMASKINER FOR HØYST 10 KG TØRT TØY	STK.	11588	30,8	20342	54,1
775 21	KJØLESKAP TIL HUSHOLDNINGSBRUK, OGSÅ MED FRYSESKAP	STK.	6519	12,5	14844	27,9
775 22	DYPFRYSERE AV HUSHOLDNINGSTYPEN	STK.	4451	8,4	8512	14,9
775 30	OPPVASKMASKINER	STK.	3924	9,9	8826	22,1
775 71	STØVSUGERE OG GULVBONEMASKINER MED INNEBYGD ELEKTROMOTOR ..	STK.	18798	13,8	35794	23,7
775 83, 86, 87	ELEKTROTHERMISKE HUSHOLDNINGSAPPARATER	STK.	58814	18,9	149447	41,1
776 31-39	DIODER, TRANSISTORER HALVLEDERKOMponenter, LYSFØLSOMME HALVLEDERKOMponenter, HERU. FOTOELEKTRISKE CELLER	STK.	8418501	9,7	15396697	19,0
776 41-49	ELEKTRONISKE MIKROKRETSE	STK.	2679715	48,0	5580823	95,8
778 11	GALVANISKE ELEMENTER OG BATTERIER	STK.	2619988	9,4	7585169	25,0
778 12	ELEKTRISKE AKKUMULATORER	STK.	98475	17,3	214731	32,9
778 21-23	ELEKTRISKE GLØDELAMPER ELLER LYSTOFFLAMPER, HERU. "SEALED BEAM" LAMPER (UNNT. LAMPER FOR ULTRAFIOLETT LYS)	TONN	222	24,8	440	52,1
778 31, 33	START-OG TENNINGSTUTSTYR TIL FORBRENNINGSMOTORER	11,0	..	24,1
778 34, 35	ELEKTRISK LYS- OG SIGNALUTSTYR, ELEKTRISKE VINDUSPUSSERE OG DEFROSTERE OG DELER	TONN	136	13,6	246	27,3
778 41-48	ELEKTROMEKANISK HÅNDVERKTØY SAMMENBYGD MED ELEKTRISK MOTOR, DELER	18,0	..	33,9
778 84, 85	ELEKTRISKE SIGNALAPPARATER, AKUSTISKE ELLER VISUELLE, DELER	TONN	37	22,3	73	38,1
778 86	KULLELEKTRODER, KULLBØRSTER O.A. VARER AV KULL TIL ELEKTRISK BRUK	TONN	9647	33,9	22528	79,4
781 20	MOTORKJØRETØYER FOR TRANSPORT AV PERSONER	STK.	4897	282,2	11646	641,7
782 11, 19	MOTORKJØRETØYER FOR TRANSPORT AV GODS	STK.	834	136,3	1722	272,4
782 21-29	KRANBILER, MOBILE BORETÅRN, BRANNBILER, BETONGBLANDEBILER, ANDRE SPESIALBILER	STK.	15	7,6	27	23,0
783 11, 19	MOTORKJØRETØYER FOR TRANSPORT AV 10 ELLER FLERE PERSONER, INKL. FØREREN	STK.	195	70,2	266	95,3

TABELL 8. INNFORSEL. VIKTIGERE VAREPOSTER ETTER SITC IMPORTS BY PRINCIPAL ITEMS OF THE SITC (FORTS.)

VAREPOST- NR. ITEM NO.	VARESLAG COMMODITY	MENGDEN- ENHET UNIT	FEBRUAR	1992	JAN.-FEBRUAR	1992
			MENGDEN QUANTITY	VERDI VALUE	MENGDEN QUANTITY	VERDI VALUE
			MILL. KR		MILL. KR	
784 31-39	DELER OG TILBEHØR TIL MOTORKJØRETØYER UNDER POS. 722, 781, 782 OG 783	TONN	1859	117,3	3754	232,2
785 20	SYKLER UTEN MOTOR (UNNT. LEKETØYSKJØRETØYER FOR BARN)	STK.	34575	29,9	53281	50,3
785 31, 36	INVALIDEVOGNER OG DELER TIL DISSE	11,8	..	23,1
786 10	TILHENGERE OG SEMITRAILERE AV CARAVANTYPEN	STK.	94	6,3	125	8,8
786 21-29	TILHENGERE FOR TRANSPORT AV VARER	STK.	352	9,3	622	22,3
792 30	FLY MED TOMVEKT OVER 2000 KG, MEN HØYST 15000 KG	STK.	2	66,4	4	72,7
792 40	FLY MED TOMVEKT OVER 15000 KG	STK.	3	533,6	4	715,9
792 91-97	DELER I.E.N. TIL LUFTFARTØYER	TONN	52	62,9	94	119,1
793 11-19	LYSTBÅTER OG SPORTSBÅTER	STK.	700	0,8	755	2,3
793 22	TANKSKIP, ALLE SLAGS	BR.TONN	4757	166,0	4757	166,0
793 24, 26	FISKEFARTØYER, FABRIKKSCHIP, KJØLESCHIP	BR.TONN	-	-	-	-
793 27	ANDRE SKIP FOR TRANSPORT AV GODS	BR.TONN	-	-	34875	174,7
793 28	PASSASJERSCHIP OG FERGER	BR.TONN	-	-	343	17,3
793 29	ANDRE FARTØYER, (HERU. KRIGSSCHIP OG LIVBÅTER, UNNT. ROBÅTER)	STK.	53	22,3	84	135,9
793 55	BORE- OG PRODUKSJONSPLATTFORMER	STK.	-	-	-	-
811 00	PREFABRIKERT BYGNINGER	TONN	696	27,4	1458	83,1
812 21, 29	OPPASKUMMER, VASKER, BADEKAR, BIDET- OG KLOSETTSKÅLERER, URINALER O.L. SANITÆRUTSTYR	TONN	346	10,5	711	20,2
813 11-17	LAMPER OG LYSUTSTYR (HERU. SØKELYS OG LYSKASTERE) I.E.N.	TONN	517	45,9	1063	89,9
821 11-19	SITTEMØBLER, OGSÅ DE SOM KAN OMGJØRES TIL SENGER, OG DELER .	TONN	1922	79,2	3686	158,9
821 21-29	SENGBUNNER, SENGEUTSTYR O.L. (F.EKS. MADRASSER, TEPPER, DYNER OG PUTER)	18,7	..	35,0
821 31, 39	MØBLER I.E.N. AV METALL	TONN	915	28,6	1620	50,1
821 51-59	MØBLER I.E.N., AV TRE	TONN	4572	127,3	8907	243,4
831 11-19	HÅNDVESKER	STK.	190034	10,1	348092	16,9
831 21-29	GARDEROBEKOFFERTER, HÅNDKOFFERTER, TOALETTSVESKER, DOKUMENTMAPPER, RANSLER O.L. BEHOLDERE	STK.	177595	9,0	358028	18,8
841 21-22	DRESSER, ENSEMBLER FOR HERRER OG GUTTER	STK.	44809	24,0	74444	35,7
841 30	JAKKER FOR HERRER ELLER GUTTER	STK.	125904	24,5	219262	44,4
841 40	BUKSER, KNEBUKSER OG SHORTS FOR HERRER ELLER GUTTER	STK.	716014	55,3	1263531	104,0
841 51, 59	SKJORTER FOR HERRER ELLER GUTTER	STK.	433015	26,5	780235	44,9
842 11, 19	KÅPER, KAPPER, ANORAKKER MV. FOR DAMER ELLER PIKER	STK.	141623	28,4	213044	40,8
842 21, 22	DRAKTER OG ENSEMBLER FOR DAMER ELLER PIKER	STK.	57098	15,7	88049	23,5
842 30	JAKKER OG BLAZERE FOR DAMER ELLER PIKER	STK.	188800	41,5	326972	73,1
842 40	KJOLER FOR DAMER ELLER PIKER	STK.	125431	19,7	194770	30,3
842 50	SKJØRT FOR DAMER ELLER PIKER	STK.	245630	31,7	433071	52,5
842 60	BUKSER, KNEBUKSER OG SHORTS, FOR DAMER ELLER PIKER	STK.	910120	86,4	1627580	156,3
842 70	BLUSER, SKJORTER OG SKJORTEBLUSER, FOR DAMER ELLER PIKER ...	STK.	525854	48,6	899638	77,4
844 10-70	YTERTØY O.A. VARER AV TRIKOTASJE, FOR DAMER ELLER PIKER ...	STK.	569590	43,7	1001243	73,9
844 81-89	UNDERTØY OG NATTØY AV TRIKOTASJE, FOR DAMER ELLER PIKER ...	STK.	1934992	20,4	3520019	38,6
845 11, 12	BABYKLÆR OG TILBEHØR AV TEKSTILSTOFF ELLER TRIKOTASJE	19,8	..	32,4
845 30	GENSERE, PULLOVERE, CARDIGANSETT MV., AV TRIKOTASJE	STK.	1244076	103,9	2494060	199,2
845 40	T-SKJORTER, SINGLETER O.A. UNDERTRØYER, AV TRIKOTASJE	STK.	1452056	40,1	2823718	69,5
845 91-99	ANDRE KLÆR AV TRIKOTASJE	16,4	..	32,6
846 21-29	STRØMPEBUKSER, STRØMPE, SOKKER O.L.	35,7	..	72,1
848 11-19	KLÆR OG TILBEHØR TIL KLÆR AV LÆR ELLER KUNSTLÆR	23,4	..	40,8
851 21-25	FOTTØY TIL SPORTSBRUK	PAR	371917	29,0	723110	56,0
851 41-49	FOTTØY MED OVERDEL AV LÆR ELLER KUNSTLÆR	PAR	824741	94,9	1496608	172,7
872 21-29	INSTRUMENTER OG APPARATER TIL MEDISINSK, KIRURGISK ELLER VETERINÆR BRUK	TONN	157	48,1	299	97,0
873 11-29	FORBRUKS- OG PRODUKSJONSMÅLERE, HERU. OMDREININGSTELLERE MV. KOMPASSER; ANDRE NAVIGASJONSINSTRUMENTER; GEODETISKE, HYDROGRAFISKE, METEOROLOGISKE INSTRUMENTER	18,2	..	26,0
874 11-14	TECNE- RISSE-, REGNEINSTRUMENTER, MIKROMETERMÅL MV.; PROFILPROJEKTØRER	28,9	..	55,4
874 22-26	INSTRUMENTER OG APP. FOR MÅLING ELLER KONTROLL AV GJENNOMSTRØMMING, NIVÅ, TRYKK ETC FOR VÆSKER ELLER GASSER	37,0	..	62,7
874 41-49	INSTRUMENTER ELLER APPARATER FOR FYSISKE ELLER KJEMISKE ANALYSER	21,1	..	43,9
874 61-69	INSTRUMENTER OG APPARATER FOR AUTOM. REGULERING OG KONTROLL FOTOGRAFIAPPARATER, UNNT. KINEMATOGRAFISKE	16,9	..	40,1
881 11	KJEMISKE PREPARATER TIL FOTOGRAFISK BRUK	STK.	12502	6,5	24209	10,8
882 10	FOTOGRAFISKE PLATER OG PLANFILM, UEKSPONERT, AV ANDRE MATERIALER ENN PAPIR, PAPP ELLER TEKSTILSTOFF	TONN	196	10,6	403	21,0
882 20	FOTOGRAFISK FILM, SENSITIV FOR LYS ELLER ANNEN BESTRÅLING, UEKSPONERT, I RULLER	TONN	150	13,6	288	27,1
882 30	FOTOGRAFISK PAPIR, PAPP OG TEKSTILSTOFF, SENSITIVT FOR LYS ELLER ANNEN BESTRÅLING, UEKSPONERT	TONN	98	13,1	169	25,2
882 40	FOTOGRAFISK PAPIR, PAPP OG TEKSTILSTOFF, SENSITIVT FOR LYS ELLER ANNEN BESTRÅLING, UEKSPONERT	TONN	129	9,1	247	18,7
885 31-49	LOMME- OG ARMBÅNDSUR	STK.	106184	15,4	208931	22,1
892 15-19	BØKER, HEFTER, BROSJYRER O.L. TRYKKSAKER	TONN	1095	57,6	2354	113,1
892 21, 29	AVISER, JOURNALER, TIDSSKRIFTER	TONN	797	22,7	1343	40,1
892 81-89	TRYKKSAKER, I.E.N.	TONN	1864	71,2	3542	135,2
893 11-19	EMBALLASJEVARER AV PLAST; PROPPER, LOKK, KAPSLER	TONN	2508	64,9	4925	123,9
893 31	GOLVBELEGG AV PLAST, OGSÅ SELVKLEBENDE, VEGG- ELLER TAKKLEDDING	TONN	1435	28,1	2602	51,4
893 32	BORDSERVISER, KJØKKENUTSTYR OG TOALETARTIKLER AV PLAST	TONN	546	23,2	1153	45,2
893 94-99	ANDRE VARER AV PLAST	TONN	1029	54,6	1880	101,4
894 24-29	LEKETØY, UNNT. DUKKER, DUKKEVOGNER O.L.	TONN	446	24,6	883	51,9
894 71-79	APPARATER OG UTSTYR FOR GYMNASTIKK, SPORT OG FISKE	26,6	..	53,0
897 31	SMYKKEVARER OG DELER AV EDELT METALL	KG.	899	10,7	1722	20,7
896 41-59	PREPARERT, UINNSPILT MATERIELL FOR APPTAK AV LYD	20,3	..	33,1
898 61-79	PLATER, BÅND O.A. INNSPILT MATERIELL	105,8	..	229,9

TABELL 9. UTFØRSEL. VIKTIGERE VAREPOSTER ETTER SITC EXPORTS BY PRINCIPAL ITEMS OF THE SITC

VAREPOST- NR. ITEM NO.	VARESLAG COMMODITY	MENGDEN ENHET UNIT	FEBRUAR	1992	JAN.-FEBRUAR	1992
			MENGDEN QUANTITY	VERDI VALUE	MENGDEN QUANTITY	VERDI VALUE
			MILL. KR		MILL. KR	
023 00	SMØR OG ANNET FETT OG OLJER FRAMSTILT AV MELK	TONN	1501	12,5	2002	16,9
024 91, 99	OST OG OSTEMASSE, UNNT. REVET OST, OSTEMASSE, SMELTET OST, MUGGOST	TONN	1962	35,0	3931	66,9
034 11-18	FISK, FERSK ELLER KJØLT, UNNT. FILETER	TONN	12169	252,4	41825	600,0
034 21-28	FISK, FRYST, UNNT. FILETER	TONN	27814	143,3	47673	255,2
034 40	FISKEFILETER, FRYSTE	TONN	5305	113,0	10952	233,2
034 51, 55	FISKEFILETER OG ANNET FISKEKJØTT, FERSKT ELLER KJØLT	TONN	514	15,9	955	30,5
035 11, 13	TØRRFISK OG KLIPPFISK	TONN	5473	214,8	8804	342,8
035 12	FISKEFILETER, TØRKET, SALTET ELLER I SALTLAKE	TONN	534	15,5	759	22,7
035 21-29	FISK, SALTET ELLER I SALTLAKE	TONN	3813	67,2	6469	124,3
035 30	FISK, RØYKT	TONN	230	14,9	441	31,4
036 11-19	KREPSDYR, FROSNE; MEL OG PELLETER AV KREPSDYR, EGNET TIL MENNESKEFØDE	TONN	76	2,8	735	43,4
037 11-17	FISK, TILBEREDT ELLER KONSERVERT, HERU. KAVIAR OG KAVIARETTERLIKNINGER	TONN	2200	60,8	4098	111,7
037 21-22	KREPSDYR OG BLØTDYR, TILBEREDT ELLER KONSERVERT	TONN	1241	55,6	2004	88,8
048 10-90	BRØD, KAKER, KJEKS OG ANNET BAKVERK	TONN	562	9,4	1258	19,7
073 10-90	SJOKOLADE O.A. NÆRINGSMIDLER SOM INNEHOLDER KAKAO, I.E.N. ...	TONN	502	11,6	949	23,9
081 31	OLJEKAKER O.A. RESTSTOFFER AV SOYABØNNER	TONN	19650	27,3	32412	44,7
081 42	MEL OG PELLETER AV FISK OG SJØDYR, TIL DYREFOR	TONN	12655	45,3	16125	55,9
211 11-13, 20	HUDER AV STORFE OG HEST, RÅ	TONN	784	11,5	1363	19,4
212 25	HELE SKINN AV REV, RÅ	1000 STK.	80	24,0	151	45,4
247 40	TØMMER AV BARTRÆR, GROVT TILHOGD, HERU SKURTØMMER ..FAST MÅL KUB. M.	KUB. M.	58976	22,1	123514	44,0
248 20	TRELAST AV BARTRÆR, SAGET ELLER KUTTET I LENGDERETNINGEN, OGSÅ HØVLET, OVER 6 MM TYKK	FAST MÅL KUB. M.	63377	85,8	124803	168,2
251 20	MEKANISK TREMASSE	TØRRVEKT TONN	15281	32,8	30312	66,9
251 30	KJEMISK TREMASSE (DISSOLVINGSMASSE)	TØRRVEKT TONN	6317	29,4	10948	52,0
251 51, 52	KJEMISK SODA- ELLER SULFATTREMASSE, HALVBLEIKET ELLER BLEIKET	TØRRVEKT TONN	23725	76,1	35426	114,1
251 61,62	KJEMISK SULFITTREMASSE, UBLEIKET OG BLEIKET	TØRRVEKT TONN	2550	7,5	6794	22,2
251 91	HALVKJEMISK TREMASSE	TØRRVEKT TONN	3470	8,0	6021	14,0
273 12	MARMOR, TRAVERTIN, ECAUSSIN O.A. KALKHOLDIG BYGNINGS- ELLER MONUMENTSTEIN	TONN	-	-	1058	4,0
273 13	GRANITT, PORFYR, SANDSTEIN O.A. MONUMENT- ELLER BYGNINGSSTEIN	TONN	22465	31,8	37222	65,7
273 40	SMÅSTEIN, GRUS OG KNUST STEIN	TONN	560949	27,0	1210772	59,3
278 53	FELTSPAT; LEUCITT; NEFELIN OG -SYENITT	TONN	29972	13,6	67708	32,0
281 50, 60	JERNMALM, OGSÅ KONSENTRERT, UNNT. RØSTET SVØVELKIS	TONN	202453	33,1	474068	86,6
283 10	KOPPERMALM OG KONSENTRATER	TONN	5335	14,6	13784	39,6
287 85	TITANMALM, OGSÅ KONSENTRERT	TONN	36136	14,0	66365	25,8
288 10	METALLHOLDIG ASKE OG RESTSTOFFER	TONN	1673	2,8	2417	4,9
288 21	AVFALL OG SKRAP AV KOPPER	TONN	852	6,7	1484	12,8
288 23	AVFALL OG SKRAP AV ALUMINIUM	TONN	2416	8,7	4673	15,9
333 00	RÅ MINERALOLJE	TONN	6359978	5360,8	14439772	12017,6
334 11-19	BENSIN OG ANDRE LETTE OLJER	KUB. M.	263490	235,9	587185	523,2
334 21, 29	JETPARAFIN, FYRINGSPARAFIN MV.	KUB. M.	28347	25,9	42237	38,2
334 30,40	GASSOLJ OG FYRINGSOLJER I.E.N.	KUB. M.	582644	463,7	1294416	1027,5
335 22	BENSOL	TONN	8671	11,6	8671	11,6
335 42	PETROLKØKS	TONN	18385	14,8	18385	14,8
342 10	FLYTENDE PROPAN	TONN	39785	45,8	225937	340,1
342 50	FLYTENDE BUTAN	TONN	-	-	-	-
343 20	NATURGASS, I GASSFORM	1000 KUB. M.	2245083	1272,6	4648121	2631,2
351 00	ELEKTRISK STRØM (1)	MWH	223564	23,4	223564	23,4
411 12	FETT OG OLJER (UNNTATT LEVEROLJE) OG DERES FRAKSJONER, AV FISK	TONN	2943	6,7	5642	13,5
431 21	DYREFETT OG -OLJER OG DERES FRAKSJONER	TONN	4319	15,6	9186	38,9
431 31	FETTSYRER, RAFFINASJONSFETTSYRER	TONN	3886	13,8	5312	19,9
511 31	VINYLKLORID	TONN	:	134,2	:	134,2
514 79	SYKLISKE AMIDER OG KARBAMATER (UNNT. UREINER) OG DERES DERIVATER; SALTER DERAV	TONN	35	77,1	58	125,9
514 81-89	AMMONIUMSALTER OG -HYDROKSYDER; FORBINDELSER MED KARBOKSYMIDFUNKSJON; FORB. MED NITRILFUNKSJON OG MED ANNET MED NITROGENFUNKSJON	TONN	1134	10,3	1938	17,8
516 22	ALDEHYDER, SYKLISKE POLYMERER AV ALDEHYDER OG PARAFORMALDEHYD SILISIUM	TONN	:	12,4	:	18,6
522 23	SILISIUM	TONN	4687	38,0	9672	74,9
522 31-39	UORGANISKE SYRER OG FORB. AV IKKE -METALLER	TONN	50418	12,5	94346	20,0
522 63	NATRIUMOKSYD (KAUSTISK SODA) OPPLØST I VANN	TONN	:	31,4	:	31,7
523 10	FLUORIDER, FLUORSILIKATER, FLUOROALUMINATER O.A. KOMPLEKSE FLUORSALTER	TONN	:	1,0	:	1,0
524 93	KALSIUMKARBID	TONN	8513	:	15088	:
524 94	ANDRE KARBIDER	TONN	5199	34,4	9769	66,7
533 11	PIGMENTER OG PREPARATER PÅ BASIS AV TITANDIOKSYD	TONN	:	35,0	:	55,4
533 41-43	MALINGER OG LAKKER	TONN	1165	24,1	2244	45,1
541 64	BLOD FRA MENNESKER OG DYR FOR TERAPEUTISK, PROFYLAKTISK FARMASØYTISKE VARER I.E.N. (UNNT. MEDIKAMENTER)	TONN	7	13,9	11	24,6
541 91-99	FARMASØYTISKE VARER I.E.N. (UNNT. MEDIKAMENTER)	TONN	31	30,8	70	73,6
542 91	LEGEMIDLER UNNTATT ANTIBIOTIKA OG HORMONER, IKKE I DETALJPK. ORGANISKE OVERFLATEAKTIVE STOFFER, UNNTATT SÅPE	TONN	776	13,1	1324	21,5
554 21-23	ORGANISKE OVERFLATEAKTIVE STOFFER, UNNTATT SÅPE	TONN	5801	36,5	10925	69,5
562 11	AMMONIUMNITRAT	TONN	:	2,0	:	6,8
562 14	DOBBELTSALTER OG BLANDINGER AV KALSIUMNITRAT OG AMMONIUM- NITRAT	TONN	:	31,8	:	61,3
562 91	GJØDSEL MED INNHOLD AV NITROGEN, FOSFOR OG KALIUM	TONN	:	163,0	:	280,2
562 95	GJØDSEL MED INNH. AV NITROGEN OG FOSFOR	TONN	:	9,0	:	20,1
571 11, 12	POLYETYLEN, UBEARBEIDD	TONN	18721	102,9	37565	201,8
572 11, 19	POLYSTYREN, UBEARBEIDD	TONN	1066	9,6	2317	21,6
573 11, 13	POLYVINYLKLORID, UBEARBEIDD	TONN	:	30,9	:	52,3
574 31-39	POLYKARBONATER, ALKYDHARPIKSER O.A. POLYESTERE	TONN	2962	38,6	5387	71,3

(1) TALLENE GJELDER JANUAR.

TABELL 9. UTFØRSEL. VIKTIGERE VAREPOSTER ETTER SITC EXPORTS BY PRINCIPAL ITEMS OF THE SITC
 (FORTS.)

VAREPOST- NR. ITEM NO.	VARESLAG COMMODITY	MENGD- ENHET UNIT	FEBRUAR	1992	JAN.-FEBRUAR	1992
			MENGD- QUANTITY	VERDI VALUE	MENGD- QUANTITY	VERDI VALUE
			MILL. KR		MILL. KR	
575 11-19	POLYMERER AV PROPYLEN ELLER AV ANDRE OLEFINER	TONN	8195	42,6	15839	80,6
575 41-43	AMINOHARPIKSER, UBEARBEIDD	TONN	2435	21,1	4866	41,0
582 24	PLATER, DUK, FILM, FOLIER OG BÅND AV PLAST (UNNT. SKUMPLAST) IKKE FORBUNDET MED ANDRE MATERIALER	TONN	1806	22,7	3697	47,2
593 11, 12	KRUTT OG TILBEREDTE SPRENGSTOFFER	TONN	105	6,5	315	23,5
598 12	AVLUT FRA FABRIKASJON AV TREMASSE, OGSÅ KONSENTRERT	TONN	18862	15,4	36219	32,5
598 61	KUNSTIG GRAFIT MV.	TONN	2673	7,4	5901	16,2
611 30	HELE HUDER OG SKINN AV LÆR AV STORFE, UTEN HÅR, HØYST 28 KVADRATFOT PR. STK.	TONN	108	6,5	203	10,7
611 41, 42	ANNET LÆR AV STORFE OG AV DYR AV HESTESLEKTEN	TONN	50	6,8	100	13,8
625 10	NYE DEKK (PNAUMATISKE) TIL PERSONBILER	STK.	28243	6,8	56810	13,9
634 22	SPONPLATER O.L. AV TRE	FAST MÅL	13058	17,1	27139	36,5
634 51-59	FIBERPLATER AV TRE O.L. MATERIALER, OGSÅ AGGLONERERTE MED HARPIKSER O.A. ORGANISKE BINDEMIDLER	TONN	1724	6,8	2902	11,3
635 31-39	BYGNINGSSNEKKERARBEIDER, UNNTATT FERDIGHUS	TONN	..	56,3	..	108,7
641 10	AVISAPAPIR	TONN	49303	:	120027	:
641 21-29	TRYKK- OG SKRIVEPAPIR OG -PAPP, UTEN OVERDRAG	TONN	21397	99,1	40910	193,5
641 32-34	TRYKK- OG SKRIVEPAPIR OG -PAPP, MED OVERDRAG	TONN	981	5,6	1553	9,4
641 41-48	KRAFTPAPIR OG KRAFTPAPP, UBESTRØKET, I RULLER ELLER ARK	TONN	16671	74,2	29975	132,2
641 51	HALVKJEMISK PAPIR FOR FREMSTILLING AV BØLGE PAPIR (FLUTING)	TONN	1	:	1	:
641 52	SULFITPAPIR, UBESTRØKET, TIL INNPAKNING, I RULLER ELLER ARK	TONN	1324	10,1	2573	19,4
641 53	PERGAMENT- OG GREASEPROOF PAPIR	TONN	1495	15,8	3426	35,6
641 54-59	ANNET PAPIR OG PAPP, UBESTRØKET	TONN	3954	16,4	8183	31,4
641 63	PAPIR TIL HÅNDKLÆR, TOALETTPAPIR O.L. HUSHOLDNINGSBRUK; CELLULOSEVATT OG DUK AV CELLULOSEFIBRER, OVER 36 CM BREDDER	TONN	1557	9,8	2467	15,9
642 11-16	EMBALLASJE AV PAPIR, PAPP, CELLULOSEVATT MV.	TONN	1327	15,9	2488	30,9
651 95	LUNTER, FORGARN, GARN OG OPPSKÅRNE BUNTER AV GLASSFIBRER ...	TONN	1087	11,1	1747	18,1
657 32	TEKSTILSTOFF, IMPREGNERT, OVERTRUKKET, BELAGT ELLER LAMINERT MED PLAST	TONN	145	12,8	281	25,4
657 71-73	VATT OG VARER DERAV, VEKER OG TEKSTILVARER TIL TEKNISK BRUK	TONN	115	11,5	301	27,7
663 31	VARER AV GIPS	TONN	18075	22,7	31966	42,2
663 33	PREFABRIKERTE ELEMENTER FOR BYGGE- ELLER ANLEGGSVIRKSOMHET	TONN	..	18,0	..	32,3
663 36-39	VARER AV STEIN ELLER ANDRE MINERALSKE MINERALER, I.E.N.	TONN	606	7,0	1286	15,6
664 92	ISOLASJONSGLASS SOM BESTÅR AV FLERE LAG	TONN	553	6,4	1075	12,3
671 41, 49	FERROMANGAN	TONN	17828	80,2	36634	170,2
671 51	FERROSILICIUM	TONN	27075	113,5	55100	221,8
671 52-59	ANDRE FERROLEGERINGER	TONN	26045	98,7	57869	215,0
674 21, 22	PLATER MED OVERDRAG AV TINN	TONN	8030	40,9	18326	91,9
676 21-29	STENGER AV JERN ELLER STÅL, VARMVALSEDE, VARMTRUKNE ELLER VARMSTRENGPRESSEDE, OGSÅ DE SOM ER VRIDDE ETTER VALSING ...	TONN	27017	46,2	40991	71,9
676 81-83	U, I, H, L, T OG ANDRE PROFILER AV JERN ELLER STÅL, VARMVALSEDE, VARMTRUKNE, STRENGPRESSEDE, IKKE VIDRE BEARB. RØR OG HULE PROFILER, SØMLØSE, AV JERN ELLER STÅL (UNNTATT STØPJERN)	TONN	11677	37,0	22676	72,7
679 12-17	ANDRE JERN- OG STÅLRØR	TONN	207	43,7	560	81,5
679 31-49	RØRDELER (FITTINGS)	TONN	4896	20,6	10055	43,4
679 51-59	PLATINA, UBEARB., HALVFABRIKATA ELLER PULVERFORM	TONN	264	6,0	456	11,5
681 23-25	RAFFINERT KOPPER, UBEARBEIDD	TONN	442	19,9	595	25,8
682 12	KOPPER, BEARBEIDD	TONN	3150	41,4	6875	90,1
682 31-72	NIKKEL OG NIKKELLEGERINGER, UBEARBEIDD	TONN	491	14,7	915	29,2
683 11, 12	ALUMINIUM OG ALUMINIUMLEGERINGER, UBEARBEIDD	TONN	3290	155,5	8374	380,2
684 11, 12	STENGER, PROFILER OG TRÅD AV ALUMINIUM	TONN	72425	636,2	148187	1277,0
684 21, 22	PLATER OG BÅND AV ALUMINIUM, TYKKELSE OVER 0,2 MM	TONN	5432	73,4	10524	141,4
684 23	SINK OG SINKLEGERINGER, UBEARBEIDD	TONN	6112	91,4	12958	194,1
686 11-12	STØV, PULVER OG FLAK AV SINK	TONN	11620	81,7	15972	111,8
686 33	MAGNESIUM, UBEARBEIDD	TONN	816	8,5	1659	16,7
689 15	KOBOLTMATTE O.A. MELLOMPROD. FRA KOBOLTFRAMSTILLINGEN; UBEARBEIDD KOBOLT; AVFALL OG SKRAP; PULVER	TONN	:	52,5	:	98,9
689 81	FERDIGE KONSTRUKSJONER OG DELER AV JERN ELLER STÅL, UNNTATT PREFABRIKERTE BYGNINGER	TONN	106	41,4	330	112,1
691 11-19	FERDIGE KONSTRUKSJONER OG DELER AV ALUMINIUM, UNNTATT PREFABRIKERTE BYGNINGER	TONN	2398	51,9	4542	123,2
691 21, 29	TANKER, FAT, TROMLER, SPANN O.L. BEHOLDERE AV ALUMINIUM	TONN	120	6,3	321	21,8
692 12, 42	TAU, LINER, KABLER, FLETTEDE BÅND O.L. AV ALUMINIUM	TONN	603	10,8	1240	22,5
693 13	SKRUER, BOLTER, MUTTERE, NAGLER O.L. VARER	TONN	884	10,8	1632	19,6
694 21, 22	UTSKIFTBART VERKTØY FOR HÅNDVERKTØY, HÅNDVERKTØY OG VERKTØYMASKINER (FOR BERG- ELLER JORDBORING)	TONN	275	5,4	569	11,6
695 63, 64	HENGELÅSER OG LÅSER, HENGSLER O.A. UTSTYR; BESLAG AV UDELT METALL TIL MØBLER, DØRER ETC.; AUTOMATISKE DØRLUKKERE	TONN	54	8,3	102	15,2
699 11, 13-19	VARER AV JERN ELLER STÅL I.E.N.	TONN	214	17,7	416	33,3
699 61-69	VARER AV KOPPER, I.E.N.	TONN	1887	35,9	4197	71,6
699 73	VARER AV ALUMINIUM I.E.N.	TONN	110	5,5	214	10,0
699 79	FARTØYSMOTORER (UNNT. UTENBORDSMOTORER)	TONN	1013	15,9	1197	23,8
713 32, 33	DELER TIL FORBRENNINGSMOTORER, (UNNTATT TIL FLYMOTORER)	STK.	33	13,9	70	25,2
713 91, 92	DELER TIL TURBOJETMOTORER OG TURBOPROPMOTORER	TONN	373	40,6	621	75,1
714 91	MASKINER OG DELER FOR JORDBEARBEIDING	TONN	8	27,5	19	61,6
721 11-19	MASKINER OG DELER FOR INNHØSTING, TRESKING OG SORTERING	45,2	..	61,7
721 21-29	ANLEGGSMASKINER, -UTSTYR OG DELER	24,5	..	40,5
723 11-99	MASKINER FOR FRAMST. AV PAPIRMASSE AV CELLULOSEFIBERMAT.	STK.	7	19,6	11	24,8
725 11	DELER TIL MASKINER SOM HØRER UNDER UNDERGRUPPE 725.1	TONN	41	4,7	106	9,3
727 22	MASKINER TIL I NÆRINGSMIDDELINDUSTRIEN I.E.N.	STK.	35	4,3	65	7,8
728 11-19	MASKINVERKTØY FOR SPESIELLE INDUSTRIER, OG DELER	6,0	..	9,6
728 31-39	MASKINER OG APPARATER FOR SORTERING, KNUSING, BLANDING OG ELTING MV., OG DELER	4,2	..	9,2
741 43-49	MASKINER, APPARATER, UTSTYR OG DELER FOR KJØLING OG FRYSING; VARMEPUMPER (IKKE TIL HUSHOLDNINGSBRUK)	15,9	..	31,2
742 60	SENTRIFUGALPUMPER I.E.N.	STK.	465	49,4	614	77,8

TABELL 9. UTFØRSEL. VIKTIGERE VAREPOSTER ETTER SITC EXPORTS BY PRINCIPAL ITEMS OF THE SITC (FORTS.)

VAREPOST- NR. ITEM NO.	VARESLAG COMMODITY	MENGDEN ENHET UNIT	FEBRUAR 1992		JAN.-FEBRUAR 1992	
			MENGDEN QUANTITY	VERDI VALUE	MENGDEN QUANTITY	VERDI VALUE
			MILL. KR		MILL. KR	
742 91, 95	DELER TIL PUMPER OG VÆSKEELEVATORER.....	TONN	31	10,7	57	20,7
743 61-69	APPARATER FOR FILTRERING OG RENSING AV VÆSKER OG GASSER	16,0	..	25,9
744 11-19	GAFFELTRUCKER O.A. LØFTE- OG STABLETRUCKER, TRAKTORER TIL BRUK PÅ JERNBANEPERRONGER O.L.	9,3	..	17,6
744 21-25	TALJER OG HEISVERK (UNNT. ELEVATORER MED HEISSPANN), VINSJER OG ANKERSPILL	STK.	324	32,9	564	48,2
744 31-39	LOSSEBOMMER TIL SKIP; KRANER, HERU. KABELKRANER, MOBILE LØFTEKRANER, PORTALTRUCKER OG KRANTRUCKER.....	STK	67	26,3	98	37,2
744 91-94	DELER TIL MASKINER FOR LØFTING, LASTING ETC.....	TONN	275	26,1	567	47,5
745 61-68	MEKANISKE APPARATER FOR SPREDNING AV VÆSKER OG PULVRE; BRANNSLUKNINGSAPPARATER, SPRØYTEPISTOLER	11,8	..	22,8
747 10-90	KRANER, VENTILER O.L.	TONN	150	14,0	299	24,9
751 28	FRANKERINGS- OG BILLETMASKINER O.L. MASKINER MED REGNEVERK	STK.	205	6,5	295	10,5
752 10-90	AUTOMATISKE DATABEHANDLINGSMASKINER OG UTSTYR.....	STK.	30284	120,1	59188	220,8
764 11-19	ELEKTRISK UTSTYR FOR LINJETELEFONI OG -TELEGRAFI	STK.	11087	22,3	26245	61,6
764 21-26	MIKROFONER, HØREFREKVENSFORSTERKERE, HØYTALERE, HØRETELEFONER O.L.	STK.	36456	5,2	71294	11,1
764 31, 32	SENDERE FOR RADIOTELEFONI ELLER -TELEGRAFI, KRINGKASTING ELLER FJERNSYN	STK.	536	14,7	2486	122,9
764 83	RADARAPPARATER, RADIONAVIGASJONSAPPARATER OG RADIO- FJERNSTYRINGSAPPARATER	STK.	121	13,5	182	14,7
764 91	DELER TIL ELEKTRISK UTSTYR FOR LINJETELEFONI OG -TELEGRAFI .	TONN	16	23,3	31	46,1
764 93	DELER TIL SENDERE OG MOTTAKERE FOR RADIO, FJERNSYN, RADIOTELEGRAFI OG -TELEFONI	TONN	118	23,0	253	64,0
771 11,19	ELEKTRISKE TRANSFORMATORER	STK.	5064	8,7	9748	36,4
771 21	STATISKE OMFORMERE	STK.	66528	11,9	115885	23,0
772 41-82	ELEKTRISKE APPARATER TIL Å SLUTTE, BRYTE, SIKRE ELLER FORBINDE EL. STRØMKRETSETER, OG DELER TIL SLIKE APPARATER ...	TONN	289	37,2	643	80,1
773 11-18	ISOLERT ELEKTRISK TRÅD OG KABEL (HERU. OPTISK KABEL), OGSÅ MED FORBINDELSSEDELER	TONN	473	25,4	1647	73,6
774 11-13	ELEKTRODIAGNOSTIKKAPPARATER	TONN	7	14,8	13	24,6
775 82	ELEKTRISKE JORD- OG ROMOPPVARINGSAPPARATER	STK.	48204	16,0	96395	31,7
775 86-89	ELEKTROTERMISKE HUSHOLDNINGSAPPARATER	STK.	94777	16,2	184124	26,7
778 12	ELEKTRISKE AKKUMULATORER	STK.	..	5,1	..	8,7
782 11, 19	MOTORKJØRETØYER FOR TRANSPORT AV GODS	STK.	78	23,9	171	64,2
784 31-39	DELER OG TILBEHØR TIL MOTORKJØRETØYER UNDER POS. 722, 781, 782 OG 783	TONN	2135	112,9	4034	211,3
785 20	TOHJULSSYKLER O.A. SYKLER, UTEN MOTOR	STK.	3021	4,9	3876	6,3
786 30	BEHOLDERE (CONTAINERE), BESTEMT OG UTSTYRT FOR TRANSPORT MED ETT ELLER FLERE SLAGS TRANSPORTMIDLER	TONN	100	6,2	243	13,8
792 15	HELIKOPTERE MED TOMVEKT OVER 2 000 KG	STK.	-	-	-	-
792 40	FLY O.A. LUFTFARTØYER MED MEKANISK DRIVANORDNING (UNNT. HELIKOPTRE) MED TOMVEKT OVER 15 000KG	STK.	-	-	-	-
793 11-19	LYSTBÅTER OG SPORTSBÅTER	STK.	311	26,1	647	52,3
793 22	TANKFARTØYER, ALLE SLAG.....	BR.TONN	-	-	47359	340,7
793 24	FISKEFARTØYER; FARTØYER FOR BEARBEIDING ELLER KONSERVERING AV FISK	BR.TONN	506	10,5	506	10,5
793 26, 27	KJØLESKIP O.A. FARTØYER FOR TRANSPORT AV LAST OG PERSONER ..	BR.TONN	81606	464,8	242182	3066,1
793 28	PASSASJERSKIP O.L. SKIP FOR TRANSPORT AV PERSONER; FERGER, ALLE SLAG	BR.TONN	9531	417,3	11125	486,6
793 30	FARTØYER O.A. FLYTENDE MATERIELL BESTEMT FOR OPPHOGGING	STK.	-	-	-	-
793 55	BORE- ELLER PRODUKSJONSPLATTFORMER	STK.	-	-	-	-
813 11	LYSEKRONER O.A. BELYSNINGSUTSTYR FOR MONTERING I TAK ELLER PÅ VEGGER (UNNT. FOR OFFENTLIGE GATER, Plasser eller vegger ..	TONN	219	16,7	417	33,3
813 13	ELEKTRISKE BORD-, SKRIVEBORD-, MATTBORD- ELLER GOLVLAMPER ..	TONN	63	8,4	120	16,5
813 15	ELKTRISKE LAMPER OG BELYSNINGSUTSTYR, I.E.N.....	TONN	50	5,5	99	10,6
821 11-19	SITTEMØBLER, OGSÅ DE SOM KAN OMGJØRES TIL SENGER, OG DELER ..	TONN	731	60,4	1149	100,1
821 21-29	SENGBUNNER; MADRASSER, TEPPER, DYNER, PUTER	10,8	..	21,8
821 31-39	MØBLER, I.E.N. AV METALL	TONN	668	12,4	1170	20,4
821 51-59	MØBLER, I.E.N. AV TRE	TONN	503	16,8	958	31,9
872 33	APPARATER FOR OZON-, SURSTOFF- ELLER AEROSOLTERAPI SAMT APPARATER FOR KUNSTIG ÅNDEDRETT ELLER ANDRE TERAPEUTISKE PUSTEAPPARATER	TONN	19	6,3	46	14,1
874 11-14	KOMPASSER; ANDRE NAVIGASJONSINSTRUMENTER OG -APPARATER SAMT DELER	42,7	..	91,0
874 31-39	INSTRUMENTER OG APPARATER FOR MÅLING ELLER KONTROLL AV GJENNOMSTRØMNING ELLER NIVÅ AV VÆSKER, OG DELER	11,1	..	20,4
874 52	INSTRUMENTER, APPARATER OG MODELLER TIL DEMONSTRASJONSFORMÅL	TONN	57	13,9	126	37,1
874 61-79	INSTRUMENTER OG APPARATER FOR MÅLING ELLER KONTROLL AV ELEKTR. MENGDER OG FOR REGULERING	20,6	..	38,5
891 21-29	PATRONER, ANNEN AMMUNISJON, RAKETTER OG PROSJEKTILER	TONN	16	10,0	36	51,3
893 11-19	EMBALLASJE AV PLAST; PROPPER, LOKK, KAPSLER	TONN	1249	26,1	2514	55,6
896 11	MALERIER, TEGNINGER OG PASTELLER	TONN	1	3,1	1	4,3
899 72	KOSTER, BØRSTER, PENSLER MV., OGSÅ SOM DELER TIL MASKINER ..	TONN	134	19,1	244	34,6

TABELL 10. INNFØRSEL. VIKTIGERE VARER GRUPPERT ETTER DET HARMONISERTE SYSTEM (HS)

IMPORTS OF PRINCIPAL COMMODITIES CLASSIFIED ACCORDING TO THE HARMONIZED SYSTEM (HS)

TEKSTEN TIL DE VARENUMMER SOM ER GITT I TABELLEN, FINNES I STATISTISK VAREFORTEGNELSE FOR UTENRIKSHANDELEN 1992, UTGITT I SERIEN NORGES OFFISIELLE STATISTIKK OG KAN FÅS VED HENVENDELSE TIL BYRÅET. VAREFORTEGNELSEN ER OGSÅ INNARBEIDD I TOLLTARIFFEN, UTGITT AV TOLL- OG AVGIFTS DIREKTORATET. DEN ER TIL SALGS I BOKHANDELEN.

THE DESCRIPTIONS OF THE COMMODITY NUMBERS IN THE TABLE ARE GIVEN IN THE COMMODITY LIST FOR EXTERNAL TRADE STATISTICS, PUBLISHED BY THE CENTRAL BUREAU OF STATISTICS.

0 COPY MAY BE OBTAINED FROM THE BUREAU.

MENGDENHET

.. = OPPGAVE MANGLER
S = STYKKER
P = PAR
TG = 1000 GRAM
TL = 1000 LITER
U = KUBIKKMETER
TU = 1000 KUBIKKMETER
B = BRUTTO REG. TONN
Z = MWH (MEGAWATTIME)
V = KVADRATMETER

QUANTITY UNIT

NOT AVAILABLE
NUMBER, PIECES, HEADS
PAIRS
1000 GRAMMES
1000 LITRES
CUBIC METRES
1000 CUBIC METRES
GROSS TONS
MWH (MEGA WATT HOURS)
SQUARE METRES

OMFANG: VARER SOM I DEN AKTUELLE MÅNED ELLER I GJENNOMSNITT HITTIL I ÅR HAR EN VERDI PÅ KR. 200 000 ELLER MER.

COVERAGE: COMMODITIES WHICH IN THE ACTUAL MONTH OR AS AN AVERAGE DURING THE YEAR HAVE A VALUE OF NOK 200 000 OR MORE.

VARENDR.	FEBRUAR	1992	JANUAR-FEBRUAR	1992	VARENDR.	FEBRUAR	1992	JANUAR-FEBRUAR	1992
COMMODITY CODE	MENGDE QUANTITY	VERDI VALUE	MENGDE QUANTITY	VERDI VALUE	COMMODITY CODE	MENGDE QUANTITY	VERDI VALUE	MENGDE QUANTITY	VERDI VALUE
	TONN	1000 KR.	TONN	1000 KR.		TONN	1000 KR.	TONN	1000 KR.
0000.0011	13	1142	24	2164	KAP.04		14283		28625
0000.0055	85	5854	162	10866	0504.0000	111	5103	206	9769
KAP.00		6995		13029	0505.1000	1	189	3	423
0101.1911 S	15	819	27	1084	0508.0000	0	7	39	952
0101.1919 S	32	958	125	3179	0511.1000	0	219	0	324
0106.0099	2	499	4	1112	KAP.05		6036		12389
KAP.01		2346		5831	0601.1001	14	454	38	1245
0202.3000	45	1195	100	2715	0601.1002	13	923	17	1206
0203.2200	13	244	22	496	0601.1009	22	867	30	1474
0203.2900	59	891	134	2084	0602.1001	9	483	22	1137
0204.4200	6	148	36	699	0602.2000	2	127	16	619
0208.9022	1	102	4	439	0602.3001	-	-	45	839
0208.9091	5	298	5	298	0602.3009	12	461	17	611
0208.9092	10	756	13	996	0602.4000	30	1803	77	3938
0208.9099	14	581	31	1406	0602.9901	5	310	10	374
0209.0000	82	516	170	1066	0602.9903	15	492	45	1647
0210.1900	17	376	22	482	0602.9904	8	537	8	556
KAP.02		6355		13171	0602.9905	363	9532	776	20863
0301.1000	5	1087	7	1904	0602.9909	40	1065	67	1954
0302.5000	2012	25384	5601	74423	0603.1001	17	1871	28	3200
0302.6200	394	4717	949	12246	0603.1009	279	26970	496	46368
0302.6400	17203	33176	27259	52502	0603.9000	12	1328	22	2218
0303.2101	0	5	20	465	0604.9101	-	-	206	1167
0303.2109	21	493	21	493	0604.9109	38	2030	70	3495
0303.2201	20	505	20	505	0604.9900	3	389	13	921
0303.2209	36	1236	56	1817	KAP.06		49908		94340
0303.3101	51	646	51	646	0701.9000	5024	6122	6058	7703
0303.3102	51	2021	106	4118	0702.0010	1180	10974	2827	26911
0303.5009	106	254	133	300	0703.2000	15	360	30	727
0303.6000	2373	30979	4978	63362	0703.9001	32	264	32	264
0303.7100	563	1140	933	2022	0704.1020	483	3833	947	9162
0303.7200	216	2508	423	4861	0704.1030	136	1595	303	3708
0303.7300	3	13	196	443	0704.9091	834	6879	1298	10039
0303.7402	495	987	1324	2673	0705.1191	115	1158	317	3019
0303.7909	148	1297	240	2847	0705.1199	49	838	126	1913
0304.1001	50	591	51	623	0707.0091	456	7633	1376	21065
0304.1002	157	2199	157	2199	0707.0099	16	229	19	297
0304.2002	27	504	40	535	0709.3000	10	217	29	526
0304.2003	335	7885	456	10155	0709.4000	84	599	246	1766
0304.2004	25	261	47	460	0709.5110	124	2396	275	5242
0304.2007	25	345	28	475	0709.6020	354	4222	757	10080
0304.2009	160	1533	259	3176	0709.9090	60	1271	139	3010
0304.9000	126	2543	180	3619	0710.4000	102	667	211	1584
0305.2009	80	1917	80	1917	0710.8091	61	385	64	405
0305.6200	126	3316	276	8113	0710.8099	148	1445	265	2344
0306.1200	5	361	40	863	0712.1000	45	581	61	768
0306.1301	457	4706	1129	9894	0712.2000	31	540	74	1240
0306.1302	254	5928	485	12456	0712.3000	3	597	4	1018
0306.1309	65	2236	163	5376	0712.9020	4	230	11	561
0306.1400	12	349	13	386	0712.9090	56	2748	140	5176
0306.1900	1	68	14	401	0713.1000	521	2097	963	3682
0306.2200	2	274	4	411	0713.3100	40	238	52	329
0307.2901	3	203	4	254	0713.3300	10	262	15	311
KAP.03		143031		290082	KAP.07		60674		127593
0403.1029	349	3625	655	6785	0801.1001	38	287	91	697
0404.1000	23	227	23	227	0801.3000	9	354	14	525
0406.1000	50	1921	87	3358	0802.1100	15	352	20	717
0406.3000	4	227	7	410	0802.1200	77	1916	129	3029
0406.4000	97	4908	187	9502	0802.2200	96	1850	146	2736
0406.9000	75	2665	188	6862	0802.3200	15	486	26	883
0407.0010	26	164	74	629	0802.5000	12	428	20	743

TABELL 10 (FORTS.). INNFØRSEL. VIKTIGERE VARER GRUPPERT ETTER DET HARMONISERTE SYSTEM (HS)
 IMPORTS OF PRINCIPAL COMMODITIES ACCORDING TO THE HARMONIZED SYSTEM (HS)

VARENR.	FEBRUAR 1992		JANUAR-FEBRUAR 1992		VARENR.	FEBRUAR 1992		JANUAR-FEBRUAR 1992	
	MENGDE	VERDI	MENGDE	VERDI		MENGDE	VERDI	MENGDE	VERDI
	TONN	1000 KR.	TONN	1000 KR.		TONN	1000 KR.	TONN	1000 KR.
0803.0001	4938	19871	9777	38231	KAP.14		314		610
0804.3000	60	461	132	995					
0804.4000	59	500	129	1134	1504.1091	27	685	46	1056
0805.1000	5866	23253	9769	38885	1504.2020	4367	9122	10401	22610
0805.2000	1872	14281	8881	63402	1505.9000	6	201	9	271
0805.3010	127	635	410	2014	1506.0090	-	-	882	1863
0805.4000	115	513	236	1091	1507.9000	64	280	133	642
0806.1010	609	7147	1534	14610	1509.9000	33	496	80	1306
0806.2000	187	1692	355	3163	1511.1000	192	665	276	964
0807.1009	46	402	109	806	1511.9090	930	3216	1293	4928
0808.1010	1568	10598	4429	30340	1513.1100	-	-	1492	5292
0808.1020	801	5492	806	5498	1514.9000	32	196	103	557
0808.2010	36	154	1125	5701	1515.2900	51	259	92	568
0808.2020	1049	5103	1435	7005	1515.9020	6	123	8	481
0808.2030	367	2022	367	2022	1515.9090	1	40	21	428
0809.3090	37	403	52	631	1516.2090	20	140	111	911
0809.4040	41	433	49	543	1517.9010	33	214	42	336
0810.1090	6	219	12	447	1517.9090	219	1869	458	3389
0810.9091	322	2158	603	4385	1519.1300	210	865	366	1508
0810.9099	16	231	43	548	1519.1900	107	799	239	1760
0811.1010	30	225	83	631	1519.2001	81	786	115	1203
0811.1090	162	1175	368	2715	1520.1000	73	516	156	1040
0811.2090	215	1842	331	2962	1520.9000	35	234	35	245
0811.9020	75	906	177	2510	KAP.15		22236		55625
0811.9090	26	296	90	1221					
0813.1000	22	524	50	1100	1601.0000	8	205	22	523
0813.2000	64	741	101	1213	1602.4910	13	568	30	1294
0813.3000	15	602	30	1217	1602.5000	18	219	33	592
0814.0000	46	380	63	504	1603.0099	0	3	6	900
KAP.08		109118		247141	1604.1204	31	862	77	2200
					1604.1205	40	645	110	1978
0901.1100	1700	17657	4746	48011	1604.1206	9	230	50	881
0901.2100	59	2606	136	4771	1604.1301	22	314	42	614
0902.3000	59	5893	128	11662	1604.1400	48	774	95	1470
0902.4000	9	238	17	352	1604.1903	5	79	31	516
0904.1100	14	230	22	349	1604.1905	52	1758	132	4368
0904.1200	17	442	32	625	1604.1909	14	408	36	962
0904.2000	34	1137	48	1588	1604.2004	176	4686	340	9060
0910.9100	22	805	37	1193	1604.2009	18	601	19	646
0910.9990	23	793	40	1412	1604.3001	13	533	13	567
KAP.09		30600		71865	1604.3002	17	644	32	1266
					1605.2001	115	6055	211	10649
1001.1000	-	-	8396	6724	1605.2002	2	58	15	924
1001.9000	2630	1714	14275	10171	1605.2009	27	1101	64	2555
1002.0000	2999	1317	2999	1321	1605.9000	16	406	34	786
1005.1000	1136	1300	1176	1410	KAP.16		20890		44680
1005.9000	1157	1559	1211	1730					
1006.2000	58	352	107	649	1701.1100	114	354	135	440
1006.3010	1076	4427	2192	8472	1701.9901	672	2683	1330	5555
1008.2000	26	204	56	439	1701.9905	2458	6385	4899	12855
KAP.10		11223		31593	1701.9909	9189	21309	17389	39721
					1702.1000	80	554	127	884
1101.0000	82	252	88	269	1702.3000	202	963	347	1643
1104.2300	754	1006	1082	1484	1702.9090	175	1014	338	1834
1105.2020	29	591	48	962	1703.1000	5311	2523	5311	2523
1107.1000	1752	3693	3771	7748	1703.9000	-	-	2213	1486
1107.2000	323	689	608	1255	1704.1000	65	1635	136	3761
1108.1109	113	333	151	468	1704.9001	126	2546	233	4647
1108.1209	381	990	793	2209	1704.9002	54	1048	129	2484
1108.1910	10	220	15	323	1704.9003	326	9836	600	17169
1108.1999	66	301	66	301	1704.9009	455	9173	831	16685
1109.0000	22	222	84	850	KAP.17		60493		112580
KAP.11		9003		16827					
					1803.1000	72	976	132	1974
1201.0000	654	1485	51196	75710	1804.0000	267	6699	512	12595
1202.2000	269	1850	865	6219	1805.0000	114	1036	177	1608
1204.0000	51	281	71	376	1806.1000	120	1442	195	2484
1205.0000	2970	4413	2995	4902	1806.2090	79	1055	128	1773
1206.0000	312	1306	769	2999	1806.3100	410	11446	737	19105
1207.4000	11	156	58	627	1806.3200	224	7109	321	9577
1207.9100	44	219	68	353	1806.9010	225	9233	423	15186
1209.2300	55	828	60	905	1806.9090	90	1591	200	3490
1209.2400	77	1559	93	1858	KAP.18		40609		67904
1209.2500	428	3977	590	5484					
1209.2910	15	696	16	735	1901.2092	19	329	48	814
1209.2990	62	337	62	337	1901.9090	52	1510	122	3014
1209.3000	2	847	4	1457	1902.1100	42	528	53	730
1209.9110	1	901	4	1716	1902.1900	160	998	295	1923
1209.9120	4	489	4	693	1902.2091	7	203	9	242
1209.9190	3	585	5	967	1902.3001	20	416	44	939
1209.9900	3	574	5	917	1902.3009	10	183	20	408
1210.2090	38	1596	77	3643	1904.1001	167	2657	299	4680
1211.2000	3	1193	3	1442	1904.1009	239	5278	434	9780
1211.9000	12	707	21	1159	1904.9001	92	599	327	2487
1212.3000	20	234	20	234	1904.9009	7	170	31	810
1212.9100	10	447	20	872	1905.1000	511	6941	979	13061
1214.9010	273	438	387	781	1905.3001	331	5780	622	12159
1214.9091	1319	1786	2325	3025	1905.3002	72	1529	155	3079
KAP.12		27632		118744	1905.4000	128	1729	246	3139
					1905.9001	173	3734	362	7647
1301.2000	36	680	127	2454	1905.9004	31	599	45	886
1302.1100	0	722	1	1325	1905.9005	8	256	23	577
1302.1200	1	18	21	527	1905.9007	88	1861	161	3265
1302.1900	5	489	7	680	1905.9008	302	3539	575	6819
1302.2000	18	1756	32	2954	1905.9009	693	10890	1452	22617
1302.3200	5	278	20	758	KAP.19		50225		100008
1302.3901	9	673	13	969					
1302.3909	0	146	2	428	2001.9040	26	331	54	512
KAP.13		4972		10596	2002.1010	152	660	485	1953
					2002.9010	475	2829	940	5510

TABELL 10 (FORTS.). INNFØRSEL. VIKTIGERE VARER GRUPPERT ETTER DET HARMONISERTE SYSTEM (HS)
IMPORTS OF PRINCIPAL COMMODITIES ACCORDING TO THE HARMONIZED SYSTEM (HS)

VARENR.	1992				VARENR.	1992			
	FEBRUAR		JANUAR-FEBRUAR			FEBRUAR		JANUAR-FEBRUAR	
	MENGDE	VERDI	MENGDE	VERDI		MENGDE	VERDI	MENGDE	VERDI
	TONN	1000 KR.	TONN	1000 KR.		TONN	1000 KR.	TONN	1000 KR.
2002.9020	30	187	101	472	2402.1010	1	738	2	2113
2002.9090	10	257	30	779	2402.1090	2	261	2	273
2003.1000	67	703	264	2169	2402.2001	12	1742	18	2920
2004.1009	28	253	46	553	2402.2002	57	9849	139	24105
2005.2009	142	2067	236	3503	2402.2003	1	292	3	577
2005.4000	17	139	62	440	2403.1000	27	2193	50	3794
2005.5100	130	711	307	1578	2403.9990	25	2320	42	4233
2005.5900	84	375	124	537	KAP. 24		27512		58699
2005.6000	97	1130	230	2665					
2005.7000	29	295	42	453	2501.0001	45117	14431	80264	26413
2005.8000	265	1798	557	3650	2501.0002	10548	2563	29032	7654
2005.9000	51	448	151	1168	2501.0003	2139	877	5837	2072
2006.0000	34	955	48	1173	2501.0009	1123	1250	1947	2457
2007.9910	60	1027	106	1901	2504.9000	26	322	26	350
2008.1110	41	833	65	1228	2505.1000	14117	3116	30051	6944
2008.1190	39	849	120	2140	2505.9001	1255	602	2557	1238
2008.1900	45	639	108	1838	2505.9009	309	490	482	1660
2008.2000	333	2098	917	5926	2506.1001	9780	2534	18416	5191
2008.3000	45	453	70	692	2506.1002	5787	1751	5790	1762
2008.4000	293	1760	453	2721	2506.2100	15468	3265	39943	9245
2008.5000	15	86	63	410	2507.0000	8464	6568	16728	13382
2008.6000	21	237	28	349	2508.1000	1183	1374	2137	2436
2008.7000	39	234	276	1522	2508.2000	30	403	96	715
2008.9200	356	3699	990	10296	2508.4000	58	244	75	354
2008.9900	14	124	49	405	2508.5000	745	1139	798	1271
2009.1120	76	1076	132	1745	2508.7000	1468	1499	1916	1816
2009.1130	687	8435	1765	21207	2509.0000	455	407	1196	1016
2009.1190	72	339	87	461	2510.2000	66295	22942	110949	39221
2009.1920	13	141	28	690	2511.1000	5130	4838	22550	11197
2009.1990	63	362	69	412	2512.0000	175	1139	316	1539
2009.3090	17	303	51	727	2513.2900	47	384	66	567
2009.6000	182	1108	317	2069	2516.1100	246	263	306	367
2009.7000	180	2793	321	4883	2516.1200	116	300	156	478
2009.8090	27	647	53	1189	2517.1000	2539	522	8641	2566
2009.9000	102	1449	119	1809	2517.4100	351	322	593	513
KAP. 20		42796		93871	2517.4900	2470	474	4739	894
					2518.1001	340	353	384	391
2101.1010	37	3060	112	9763	2519.1000	128	143	351	1364
2101.1091	15	396	22	736	2519.9000	33	306	62	384
2101.2010	5	153	13	412	2520.1000	72	46	5437	695
2102.1020	47	391	98	842	2520.2000	26734	2360	50509	5653
2102.2010	27	339	27	377	2521.0000	26901	3737	31551	4525
2102.3000	42	325	46	363	2522.1000	377	331	901	811
2105.1000	29	807	52	1250	2522.2000	263	218	589	471
2105.2001	107	1140	159	1822	2523.2100	315	289	791	759
2105.2002	70	816	197	2597	2523.2900	2627	1572	6012	3149
2103.3000	19	259	29	404	2523.3000	112	354	190	633
2103.9009	210	4756	428	9617	2523.9000	184	254	356	434
2104.1020	29	270	32	370	2525.3000	184	275	316	477
2104.1050	31	763	57	1716	2526.1000	641	719	1024	1507
2104.1090	29	755	53	1538	2526.2000	684	955	1277	1828
2105.0020	78	1264	78	1264	2527.0000	50	241	50	241
2105.0090	32	257	32	258	2529.2200	100	99	6425	4693
2106.1000	37	753	118	1700	2530.1000	90	211	141	305
2106.9010	14	616	35	2383	2530.2000	-	-	2826	1987
2106.9020	11	213	12	265	2530.9000	446	938	876	1731
2106.9030	59	5076	117	10371	KAP. 25		88332		177890
2106.9041	27	2467	44	4639					
2106.9042	66	3496	142	7628	2601.1200	-	-	2900	646
2106.9091	26	328	55	756	2602.0000	83801	79131	118224	101761
2106.9099	385	15677	633	26823	2606.0000	9	22	3049	1210
KAP. 21		45001		89369	2608.0000	19220	44332	25264	58199
					2610.0000	28787	11247	49329	19303
2202.1000 TL	703	2369	812	2852	2614.0000	7824	4299	15883	8272
2202.9001 TL	12	281	19	414	2619.0000	12423	6339	25243	12452
2202.9002 TL	308	1227	608	2285	2620.1100	261	1225	366	1779
2202.9009 TL	120	1536	186	2195	2620.1900	4654	14127	6609	19936
2204.1009 TL	60	1778	118	3747	2620.4000	7151	509	20182	1885
2204.2109 TL	324	7388	701	17016	2620.9000	7022	3117	7553	3802
2204.2909 TL	1657	12186	2665	20759	2621.0000	987	626	9210	2360
2205.1009 TL	87	1590	172	3308	KAP. 26		165431		232621
2207.1000 TL	1253	3643	1302	3848					
2208.1000 TL	10	2009	23	3848	2701.1100	7985	6094	8316	6556
2208.2000 TL	89	3083	231	6556	2701.1200	7152	4038	20485	11653
2208.3000 TL	87	3557	222	7962	2701.1900	34653	17722	71771	34133
2208.5000 TL	26	605	42	1088	2702.1000	926	1220	2450	2396
2208.9001 TL	148	2598	223	3818	2703.0001	1244	2222	3242	5545
2208.9002 TL	24	1145	44	2090	2704.0001	35066	28109	80010	65644
2208.9009 TL	61	1924	161	4986	2705.0000	-	-	1152	921
2209.0000	23	275	34	465	2706.0000	50	428	75	553
KAP. 22		47896		89202	2707.5000	416	1178	439	1248
					2707.9100	-	-	614	835
2301.1000	70	364	145	679	2707.9900	8	62	118	493
2301.2000	5348	20405	8726	34703	2708.1000	8562	15021	14151	24795
2302.1000	2398	3378	2398	3378	2709.0000	-	-	43632	35009
2302.4000	100	316	105	415	2710.0011 U	886	1413	886	1413
2302.5000	-	-	3646	3751	2710.0012 U	18600	18147	43693	41264
2303.1000	348	872	427	1151	2710.0013 U	62	364	114	680
2306.4000	-	-	8534	8118	2710.0014 U	7889	7027	42614	37957
2309.1011	404	2407	905	5250	2710.0015 U	1145	1761	4028	6733
2309.1012	662	3766	1163	6540	2710.0016 U	3009	2801	3023	2887
2309.1091	1334	8453	2578	16831	2710.0021 U	2	4	7630	7264
2309.1092	515	3432	965	6557	2710.0022 U	962	1013	6674	6514
2309.9091	301	2505	840	6164	2710.0025 U	132	360	950	2193
2309.9092	83	543	186	1387	2710.0026 U	30651	29402	78258	74439
2309.9099	333	2955	545	5072	2710.0029 U	2916	1286	8308	3278
KAP. 23		49614		100671	2710.0091 U	59221	37293	75885	47728
					2710.0093 U	17084	7665	19212	8608
2401.1000	126	4473	406	11210	2710.0095	7122	28315	13942	53259
2401.2000	104	5383	170	8686	2710.0096	104	2086	181	3879

TABELL 10 (FORTS.). INNFØRSEL. VIKTIGERE VARER GRUPPERT ETTER DET HARMONISERTE SYSTEM (HS)
IMPORTS OF PRINCIPAL COMMODITIES ACCORDING TO THE HARMONIZED SYSTEM (HS)

VARENR.	FEBRUAR 1992		JANUAR-FEBRUAR 1992		VARENR.	FEBRUAR 1992		JANUAR-FEBRUAR 1992	
	MENGDE	VERDI	MENGDE	VERDI		MENGDE	VERDI	MENGDE	VERDI
	TONN	1000 KR.	TONN	1000 KR.		TONN	1000 KR.	TONN	1000 KR.
2710.0099	7676	10220	15580	21200	2903.4009	80	1577	118	2329
2711.1100	1617	1500	2420	2263	2904.1000	62	308	106	476
2711.1200	46438	48433	82650	81464	2904.2009	24	105	69	512
2711.1300	26181	23776	42479	36962	2905.1100	4893	:	8932	:
2711.1900	24	246	38	300	2905.1220	619	2064	1330	4285
2712.1000	52	306	67	448	2905.1300	229	812	521	1893
2712.2000	171	939	373	2225	2905.1400	285	799	494	1383
2712.9000	319	1398	1519	5442	2905.1700	130	763	194	1125
2713.1100	12237	8907	32490	24055	2905.3100	75	343	425	2122
2713.1200	11045	9156	20533	16645	2905.3200	1099	5822	1223	6519
2713.2000	328	432	2184	2114	2905.3900	194	1571	315	2814
2713.9000	-	-	25557	5591	2905.4200	99	867	238	2085
2715.0000	90	686	140	1078	2905.4400	31	307	78	723
2716.0000	2 (1)280485	35420	280485	35420	2905.4900	2	95	18	705
KAP.27		356655		723750	2905.5009	21	764	46	1652
					2906.2100	15	159	50	736
2801.1000	3004	3508	7023	9212	2907.1100	92	372	1389	5488
2801.2000	18	10533	19	10576	2907.1900	23	285	51	478
2803.0000	317	1189	760	2572	2907.2100	24	733	68	2063
2804.2900	5	847	10	1376	2909.1900	1084	2008	1968	5926
2805.2100	0	2	32	909	2909.4300	63	369	84	536
2805.3000	30	1076	41	1431	2909.4400	34	262	47	359
2808.0000	359	846	736	1714	2909.4900	221	1655	563	4205
2809.2000	321	1275	515	2146	2909.6000	7	724	16	1417
2811.2200	81	4537	161	7317	2910.3000	80	779	220	2260
2811.2300	545	1036	1167	2229	2912.1900	125	1629	227	3360
2811.2900	31	353	36	400	2914.1100	101	343	107	416
2814.1000	0	1	20767	16731	2915.1100	985	:	2014	:
2815.1100	320	1192	524	1899	2915.1200	600	713	1215	1495
2815.1200	1338	2567	1452	2961	2915.2100	23	172	425	1603
2815.2000	127	487	319	1211	2915.2400	61	437	713	4172
2815.3000	-	-	42	432	2915.3100	102	531	208	1050
2817.0010	256	2005	288	2264	2915.3200	700	:	1399	:
2818.1000	95	632	165	1097	2915.3300	99	480	108	527
2818.2000	154614	188871	337793	411966	2915.3900	75	859	122	1223
2818.3000	3934	3786	4262	5071	2915.7010	1	14	104	976
2820.1000	212	494	218	527	2915.9010	38	304	38	304
2821.1000	196	1863	304	2760	2915.9090	49	2117	101	4294
2822.0000	0	7	55	591	2916.1200	53	727	106	1437
2823.0000	50	669	107	1435	2916.1310	20	196	132	1126
2824.9000	46	230	73	406	2916.1400	7	263	28	420
2825.5000	48	848	120	2116	2916.1990	22	826	41	1584
2825.6000	4	282	5	412	2917.1210	12	114	49	446
2825.8000	17	282	33	536	2917.1220	21	189	59	543
2826.1909	5	435	5	435	2917.1400	499	4355	740	6389
2826.3000	-	-	164	957	2917.1910	18	239	88	686
2827.2000	2782	3055	4816	5662	2917.2010	47	435	54	496
2827.3200	368	552	758	1188	2917.3200	223	1201	339	1778
2827.3600	49	182	154	659	2917.3300	64	644	189	1266
2827.3900	22	418	42	783	2917.3400	101	471	219	1030
2827.4900	107	288	198	517	2917.3500	:	2312	:	4297
2827.5900	783	2742	1305	4818	2917.3910	89	2109	239	3524
2829.1100	470	1676	1208	4218	2917.3990	86	3041	140	3749
2829.9000	7	276	11	463	2918.1200	11	520	11	550
2831.1000	117	978	171	1429	2918.1400	99	978	175	1600
2832.1000	204	655	458	1553	2918.1510	70	664	98	977
2832.2000	162	680	242	1091	2918.1910	16	178	59	584
2833.1100	852	643	1750	1338	2918.2320	-	-	34	442
2833.2200	2053	2911	4079	6091	2918.2910	13	397	18	498
2833.2500	128	629	224	1603	2918.9090	10	549	13	575
2833.2900	103	543	185	2006	2919.0000	10	208	20	378
2834.1000	46	161	92	560	2920.9000	27	695	37	1014
2835.2200	144	585	309	1315	2921.1109	31	231	68	490
2835.2600	131	535	257	1023	2921.1900	25	306	30	504
2835.2900	268	972	841	2856	2921.2900	66	1703	88	2415
2835.3100	43	304	53	370	2921.3000	18	699	30	1013
2835.3900	32	341	100	1216	2921.4590	20	307	20	307
2836.2000	5739	6891	9238	10963	2921.5900	13	654	17	754
2836.3000	97	245	226	470	2922.1200	119	497	193	838
2836.4000	69	287	82	385	2922.1301	25	231	25	233
2836.5000	69	285	97	387	2922.1909	3	506	31	1160
2836.9200	60	316	60	316	2922.2900	2	43	15	627
2836.9900	5592	3048	5615	3195	2922.4100	109	1736	160	2571
2839.1100	60	352	136	674	2922.4210	31	292	80	747
2839.1900	659	1001	1525	2595	2922.4909	197	1535	393	3026
2839.9000	65	667	89	1041	2922.5000	9	491	18	825
2840.1900	340	928	382	1344	2923.2000	9	103	42	473
2840.3000	65	511	230	1834	2923.9000	109	1717	217	3379
2843.3000	0	202	0	655	2924.1009	1	271	2	282
2844.4000	3	2889	5	4533	2924.2900	19	4528	44	9172
2845.9000	0	220	0	324	2926.9000	13	362	22	495
2847.0000	1772	8264	3097	14557	2929.1000	137	2439	344	5894
2849.1000	325	1117	554	1906	2929.9000	7	604	13	740
2850.0009	36	431	72	865	2930.1000	22	251	43	480
2851.0000	29	535	91	1349	2930.9000	14	267	15	345
KAP.28		280716		589531	2931.0090	130	5744	180	8528
					2933.1100	1	128	9	749
2901.1000	20758	20974	53086	55677	2933.2900	9	370	10	409
2901.2100	2246	6629	4496	13945	2933.3909	8	552	10	825
2901.2200	1690	3733	1690	3733	2933.4000	1	254	10	929
2901.2910	13	230	25	442	2933.5900	1	360	1	465
2902.4200	500	1001	500	1001	2933.6100	493	3919	1110	8940
2902.4400	254	450	254	455	2933.6900	13	684	26	1447
2902.5000	1104	4254	4395	14717	2933.7900	10	264	13	349
2902.9000	104	1019	127	1233	2933.9000	27	897	95	1300
2903.1500	7981	7756	21037	20885	2934.9000	3	1011	14	1438
2903.2300	67	227	163	612	2936.1000	31	841	37	1224
2903.2900	2	50	43	605	2936.2100	3	894	8	1497
2903.4002	7	125	41	771	2936.2700	15	1240	24	1970
2903.4006	21	246	21	247	2936.2800	4	594	8	910

(1) TALLENE GJELDER JANUAR.

TABELL 10 (FORTS.). INNFØRSEL. VIKTIGERE VARER GRUPPERT ETTER DET HARMONISERTE SYSTEM (HS)
IMPORTS OF PRINCIPAL COMMODITIES ACCORDING TO THE HARMONIZED SYSTEM (HS)

VARENR.	1992		1992		VARENR.	1992		1992	
	FEBRUAR		JANUAR-FEBRUAR			FEBRUAR		JANUAR-FEBRUAR	
	MENGDE	VERDI	MENGDE	VERDI		MENGDE	VERDI	MENGDE	VERDI
	TONN	1000 KR.	TONN	1000 KR.		TONN	1000 KR.	TONN	1000 KR.
2936.2900	8	930	11	1107	3304.1000	12	2401	25	4616
2936.9000	19	1971	55	5343	3304.2000	14	3285	22	5078
2937.2100	0	456	0	456	3304.3000	13	1789	23	2632
2939.9000	0	2	10	891	3304.9100	8	1683	14	2634
2941.1000	0	60	3	785	3304.9910	217	16395	386	29830
2941.9000	1	1370	7	3463	3304.9990	36	4211	57	7675
KAP.29		158168		335135	3305.1000	378	9474	697	17791
					3305.2000	34	1579	56	2678
3001.9000	0	17	1	1020	3305.3000	42	1486	124	3882
3002.1000	46	2133	136	4138	3305.9000	206	7996	413	15989
3002.2000	1	1730	1	3592	3306.1000	97	3180	205	7135
3002.3900	5	4954	9	7838	3306.9000	13	2544	19	3009
3002.9000	22	8833	28	12137	3307.1000	26	2396	58	5281
3003.2000	0	455	0	455	3307.2000	68	4209	120	7652
3003.9000	74	14517	142	25400	3307.3000	77	2592	127	4088
3004.1000	4	1812	11	4928	3307.4900	20	579	25	1071
3004.2000	5	3420	19	16396	3307.9000	18	929	51	2888
3004.3100	0	586	1	1850	KAP.33		101238		187534
3004.3200	2	957	4	3785					
3004.3900	18	8627	45	21082	3401.1110	88	2048	140	3409
3004.4000	0	19	2	521	3401.1120	10	430	14	636
3004.5000	12	286	16	598	3401.1910	251	2479	405	3931
3004.9001	5	638	20	7374	3401.1920	8	277	29	561
3004.9009	385	177502	676	309792	3401.2010	51	246	74	418
3005.1000	19	2073	28	4469	3401.2020	210	3944	382	6808
3005.9001	2	230	4	462	3401.2090	76	835	187	2381
3005.9002	8	1105	19	2179	3402.1100	135	988	202	1711
3005.9009	54	4146	129	8326	3402.1200	35	710	116	3582
3006.1000	7	4092	21	9159	3402.1300	591	5219	1347	11680
3006.3000	1	529	2	850	3402.1900	135	1363	222	2212
3006.4000	3	2039	6	4522	3402.2011	24	501	50	1021
3006.5000	3	358	4	583	3402.2012	191	1324	655	5043
3006.6000	1	914	1	1183	3402.2013	87	827	153	1441
KAP.30		242030		453465	3402.2014	25	181	71	483
					3402.2019	600	4825	1283	9223
3101.0000	96	433	163	610	3402.2090	758	7218	1337	12011
3102.1000	:	3540	:	3694	3402.9011	78	1731	159	3515
3102.2100	61	92	3132	1081	3402.9012	93	666	168	1324
3102.3000	1709	4012	3756	8686	3402.9019	569	5284	1140	10598
3102.4000	5752	4769	9026	8251	3402.9090	463	5322	775	9240
3102.9000	26	165	828	1518	3403.1900	76	1118	190	3073
3104.2000	14994	10843	65063	45034	3403.9100	42	760	51	1111
3104.3000	8029	9480	18069	20034	3403.9900	146	2920	214	4262
3105.1000	26	360	51	604	3404.9010	21	382	68	964
3105.2000	147	632	426	1743	3404.9090	193	3348	308	6358
3105.5100	-	-	1170	1058	3405.1000	9	303	39	1214
3105.9000	650	1338	1151	2492	3405.2000	53	716	123	1478
KAP.31		36250		95660	3405.3000	58	1484	95	2370
					3405.4000	100	796	341	1924
3201.9000	20	366	20	371	3405.9000	46	898	75	1445
3202.1000	1	13	46	476	3406.0000	379	5828	572	9150
3203.0000	9	552	16	1531	3407.0090	7	454	17	842
3204.1100	2	215	3	306	KAP.34		65929		126646
3204.1200	11	1109	19	1775					
3204.1300	24	1093	37	1751	3501.9010	75	2484	93	3067
3204.1400	8	525	17	1073	3502.9030	41	454	133	1084
3204.1500	2	280	3	341	3503.0010	23	371	32	552
3204.1600	5	487	9	863	3503.0090	40	1620	97	3186
3204.1700	62	6858	112	10575	3504.0000	8	274	33	804
3204.1900	39	5135	68	17227	3505.1000	1065	5527	1986	10450
3204.2000	67	1490	91	2160	3505.2000	57	360	69	699
3204.9000	20	445	43	977	3506.1000	52	1716	114	3812
3206.1000	522	7604	974	13807	3506.9100	261	4634	555	9154
3206.2000	24	285	38	522	3506.9900	206	2936	376	5278
3206.4900	133	2706	235	4175	3507.1000	17	681	42	1706
3207.1000	5	639	11	1127	3507.9000	12	794	16	1310
3207.2000	33	753	46	969	KAP.35		22030		41735
3207.3000	1	381	1	610					
3207.4000	52	430	106	1281	3601.0010	15	1615	15	1615
3208.1000	262	4472	505	9682	3601.0090	10	291	12	532
3208.2000	114	3285	220	6103	3602.0000	6	407	8	1543
3208.9000	797	18904	1482	35758	3603.0010	5	1229	5	1373
3209.1000	182	3082	324	5592	3603.0090	27	6268	54	11091
3209.9000	282	6116	657	13189	3604.1000	57	1185	66	1557
3210.0000	29	843	61	1643	3604.9000	5	615	10	1296
3211.0000	28	763	68	2021	3605.0000	60	2222	109	4021
3212.1000	2	235	3	390	3606.9000	21	175	86	492
3212.9010	12	327	35	749	KAP.36		14200		23813
3212.9091	9	460	13	809					
3212.9099	32	1461	53	2216	3701.1000	25	2871	53	6753
3213.1000	12	840	19	1627	3701.2000	7	838	12	1617
3213.9000	11	835	27	1737	3701.3000	94	7197	183	14624
3214.1001	137	841	227	2134	3701.9900	24	2586	37	3869
3214.1005	173	4036	379	7600	3702.3100	4	393	5	562
3214.1006	1080	4876	1982	9968	3702.3200	5	527	10	1111
3214.9000	797	7522	1546	16424	3702.3900	5	1046	7	1337
3215.1100	42	1200	94	2044	3702.4100	1	213	2	542
3215.1900	154	5140	279	9064	3702.4300	2	306	6	919
3215.9000	12	923	25	2186	3702.4400	8	1466	12	2561
KAP.32		97928		194413	3702.5200	2	190	4	488
					3702.5300	4	1087	5	1257
3301.2400	2	210	2	290	3702.5400	47	5681	81	12295
3301.2930	1	265	2	501	3702.5500	3	385	9	1024
3301.2990	3	461	4	618	3702.9300	6	493	8	842
3302.1010	95	24832	195	46235	3702.9500	8	826	13	1493
3302.1090	56	2737	99	4891	3703.1000	8	493	11	788
3302.9090	8	1012	16	1813	3703.2000	43	3384	88	6678
3303.0011	4	691	8	1668	3703.9000	77	5188	149	11271
3303.0012	22	3370	30	5754	3704.0000	1	122	2	560
3303.0090	6	729	11	1276	3705.1000	2	1229	2	1737

TABELL 10 (FORTS.). INNFØRSEL. VIKTIGERE VARER GRUPPET ETTER DET HARMONISERTE SYSTEM (HS)
IMPORTS OF PRINCIPAL COMMODITIES ACCORDING TO THE HARMONIZED SYSTEM (HS)

VARENR.	FEBRUAR 1992		JANUAR-FEBRUAR 1992		VARENR.	FEBRUAR 1992		JANUAR-FEBRUAR 1992	
	MENGDE	VERDI	MENGDE	VERDI		MENGDE	VERDI	MENGDE	VERDI
	TONN	1000 KR.	TONN	1000 KR.		TONN	1000 KR.	TONN	1000 KR.
3705.2000	1	911	2	1448	3911.9010	119	1633	289	3655
3705.9090	6	1633	14	4199	3911.9090	23	422	50	700
3706.1000	3	1188	6	2464	3912.2000	42	1197	66	1771
3707.1000	11	1690	20	3654	3912.3100	291	7030	568	12961
3707.9000	185	8926	383	17318	3912.3900	29	1031	90	3447
KAP.37		51435		102555	3912.9000	5	188	74	1369
					3913.9000	29	1986	45	3355
3801.1000	52	347	82	571	3914.0000	6	570	16	978
3801.3000	206	948	914	3106	3916.1000	1	32	26	776
3802.1000	42	946	101	1873	3916.2000	52	1414	93	2516
3802.9000	266	890	471	1604	3916.9090	10	862	23	1877
3803.0001	2495	4011	5890	9012	3917.1000	30	3792	50	6919
3803.0009	30	89	122	612	3917.2100	76	1459	119	2366
3804.0000	119	614	291	1091	3917.2200	68	1038	114	1873
3806.3000	23	373	31	519	3917.2300	361	5034	666	9330
3806.9000	83	718	144	1319	3917.2910	14	997	21	1190
3808.1000	6	453	13	968	3917.2990	88	3045	125	5500
3808.2000	124	4318	177	5745	3917.3120	2	242	2	290
3808.3000	72	2044	99	4513	3917.3190	35	1035	64	4571
3808.4000	24	1113	67	2849	3917.3210	4	256	13	529
3808.9000	84	7900	195	10594	3917.3290	34	1356	54	2097
3809.1000	81	372	211	855	3917.3300	6	180	12	561
3809.9101	246	1044	456	1768	3917.3900	30	1724	76	4223
3809.9109	49	1253	78	1807	3917.4000	131	5991	267	11009
3809.9200	70	660	193	1744	3918.1001	362	6582	621	11530
3810.1010	18	309	25	479	3918.1009	951	19447	1686	34501
3810.1020	10	463	11	616	3918.9000	122	2086	295	5410
3810.9010	49	538	54	661	3919.1010	59	2633	74	3778
3810.9090	21	300	77	866	3919.1020	38	1130	72	2225
3811.1900	85	2259	127	3845	3919.1090	77	4295	166	8522
3811.2100	254	3160	575	6937	3919.9010	7	1003	16	1952
3811.2900	37	361	52	730	3919.9020	40	2157	78	3961
3811.9000	220	2820	447	6215	3919.9090	82	2664	145	5325
3812.2000	124	1300	218	2614	3920.1000	731	13972	1378	24911
3812.3000	55	2144	91	4213	3920.2000	482	8984	839	16800
3813.0000	47	344	108	1141	3920.3000	95	2563	158	3936
3814.0000	242	4193	448	8206	3920.4100	46	1048	88	2004
3815.1100	319	5598	433	8804	3920.4200	274	5727	485	10575
3815.1900	5	3366	7	3452	3920.5100	68	1824	150	4030
3815.9000	126	1956	352	6763	3920.5900	54	1098	79	1788
3816.0000	555	2904	1946	9087	3920.6100	25	1126	59	2641
3817.1000	1429	6143	4316	20827	3920.6200	39	1577	72	3013
3819.0000	93	1065	117	1518	3920.6300	5	215	10	439
3820.0000	288	1985	1367	8157	3920.6900	123	2959	191	4624
3821.0000	4	651	6	993	3920.7190	9	353	27	1301
3822.0000	29	13317	63	26398	3920.7390	41	585	83	1317
3823.1000	110	321	207	696	3920.9100	13	738	32	1791
3823.4000	238	1194	520	3047	3920.9200	18	668	47	1423
3823.5000	169	559	311	1122	3920.9400	5	236	17	575
3823.6000	156	649	304	1235	3920.9900	117	4136	222	8074
3823.9001	7	125	22	695	3921.1109	134	4320	221	7044
3823.9003	63	1367	167	2573	3921.1209	25	1530	47	2285
3823.9009	2477	32828	4974	62323	3921.1309	25	1345	44	2687
KAP.38		121608		247129	3921.1919	79	2661	138	4633
					3921.1991	6	203	8	371
3901.1000	3290	19975	6554	39632	3921.1999	66	2715	132	5401
3901.2001	201	1468	295	2177	3921.9010	36	1505	70	2773
3901.2009	2126	13640	3725	23802	3921.9020	4	191	12	620
3901.3000	81	966	128	1542	3921.9030	58	2247	124	4137
3901.9000	367	3104	569	4638	3921.9040	19	891	43	1659
3902.1001	42	262	139	761	3921.9090	383	12641	765	25163
3902.1009	52	4350	1025	7675	3922.1000	55	3429	81	5281
3902.2000	23	282	53	708	3922.2000	24	1272	38	2054
3902.3000	250	2609	523	5108	3922.9000	96	5808	158	9991
3902.9000	34	589	81	1520	3923.1004	197	5636	388	10403
3903.1100	490	4850	1088	10515	3923.1005	8	231	18	504
3903.1909	534	3577	1116	7952	3923.1006	221	6809	368	11723
3903.2000	62	735	148	2204	3923.2110	151	2617	320	5468
3903.3000	170	2739	394	6095	3923.2190	646	10319	1322	20903
3903.9000	122	1982	245	3404	3923.2910	162	2480	222	3965
3904.1000	1994	10427	3626	18246	3923.2990	254	9562	645	18080
3904.3000	87	573	174	1146	3923.3001	137	2949	260	5803
3904.4000	22	421	26	507	3923.3002	284	8554	480	15113
3904.5000	34	261	55	475	3923.4000	7	348	10	507
3904.6900	2	251	3	445	3923.5000	218	7658	438	15284
3904.9000	46	271	49	357	3923.9004	91	3544	200	7660
3905.1100	372	3711	832	8077	3923.9006	126	4033	242	8147
3905.1900	39	792	51	1055	3924.1001	173	4857	353	10205
3905.2000	100	1582	180	2879	3924.1009	117	5289	230	9430
3905.9000	22	803	72	2443	3924.9001	61	1429	132	2953
3906.1000	77	1201	156	2575	3924.9003	22	1124	38	1970
3906.9000	1284	13019	2286	24949	3924.9009	172	10500	397	20615
3907.1000	12	454	67	1056	3925.1000	5	267	19	978
3907.2009	737	8839	1158	14463	3925.2009	25	972	32	1373
3907.3000	247	7234	430	11182	3925.3000	19	870	41	1561
3907.4000	36	1180	111	3687	3925.9002	168	1533	275	2773
3907.5000	214	2241	432	4554	3925.9004	11	836	23	1581
3907.6000	165	1586	353	3285	3925.9009	47	2125	97	4662
3907.9100	333	4675	658	8707	3926.1000	281	9181	472	15970
3907.9909	371	7908	652	13928	3926.2000	62	2789	137	5223
3908.1000	98	2290	198	4071	3926.3000	7	819	18	1621
3908.9000	73	1071	169	2390	3926.4000	40	2439	89	4615
3909.1000	1426	4051	2008	5661	3926.9020	3	850	7	1514
3909.2000	38	385	117	941	3926.9030	7	951	23	1986
3909.3000	32	732	36	805	3926.9092	6	448	13	894
3909.4009	55	694	110	1296	3926.9094	8	365	19	1091
3909.5001	24	763	39	1184	3926.9098	675	39387	1229	73356
3909.5009	111	2780	270	7376	KAP.39		473353		891430
3910.0000	117	5438	207	9653					
3911.1000	14	172	37	432	4002.1100	57	370	222	1575

TABELL 10 (FORTS.). INNFØRSEL. VIKTIGERE VARER GRUPPERT ETTER DET HARMONISERTE SYSTEM (HS)
IMPORTS OF PRINCIPAL COMMODITIES ACCORDING TO THE HARMONIZED SYSTEM (HS)

VARENR.	FEBRUAR 1992		JANUAR-FEBRUAR 1992		VARENR.	FEBRUAR 1992		JANUAR-FEBRUAR 1992		
	MENGDE	VERDI	MENGDE	VERDI		MENGDE	VERDI	MENGDE	VERDI	
	TONN	1000 KR.	TONN	1000 KR.		TONN	1000 KR.	TONN	1000 KR.	
4002.1910	69	964	105	1398	4301.1000	S	19450	2533	21327	2835
4002.1990	83	1297	212	3423	4301.6001	S	297	90	20277	6475
4002.2010	5	182	26	573	4301.6002	S	8637	3503	23047	9339
4002.4910	27	548	47	914	4301.6009	S	20920	4840	32237	8691
4002.7010	38	858	56	1139	4302.3000		0	66	1	401
4002.7090	15	214	15	214	4303.1001	S	637	2372	1235	5116
4002.9990	29	483	36	618	4303.1002	S	136	445	9438	4502
4005.1020	16	240	16	240	4303.1009		0	334	2	1822
4005.1090	340	3448	512	5430	4303.9000		0	167	1	433
4005.2010	13	222	26	478	KAP.43			14747		40544
4005.9110	6	189	15	677						
4005.9910	2	271	2	345	4401.1000	U	606	214	713	259
4005.9990	27	696	30	872	4401.2101	U	11831	3693	34384	11459
4006.1010	9	227	9	227	4401.2109	U	2653	1328	2677	1346
4006.1090	12	249	29	649	4401.2200	U	141	114	2834	628
4008.1110	15	658	29	1271	4401.3002	U	2510	403	2618	565
4008.1190	19	649	34	1153	4401.3009	U	14225	1986	41593	3869
4008.2110	19	729	31	1115	4402.0000		2742	5381	6708	10046
4008.2190	52	2116	92	3878	4403.1000	U	64	166	636	1718
4008.2990	112	3249	194	5590	4403.2001	U	25315	9640	40769	17117
4009.1000	49	2083	92	3705	4403.2006	U	16702	5485	44979	16688
4009.2000	37	1285	93	3923	4403.2009	U	1254	531	3957	1565
4009.3000	42	1789	68	3028	4403.9901	U	-	-	1986	592
4009.4000	23	1214	45	2152	4403.9902	U	4594	1240	7207	2013
4009.5000	70	3472	88	6299	4403.9903	U	61988	24860	61988	24860
4010.1000	24	1983	49	3861	4406.9000		1523	4746	1930	6087
4010.9100	32	1163	46	1761	4407.1001	U	432	853	853	1697
4010.9900	8	703	23	1526	4407.1002	U	1248	2294	2066	3784
4011.1000	S	205399	45569	304092	4407.1003	U	15401	32172	28576	61232
4011.2000	S	9757	6807	17723	4407.1004	U	6235	8942	14119	19227
4011.3000	S	29	73	327	4407.1008	U	4735	10440	7773	17890
4011.4000	S	2522	563	9111	4407.1009	U	2430	4678	4492	8474
4011.5000	S	68228	1386	200849	4407.2100	U	300	1152	500	2339
4011.9110	S	7562	5311	10062	4407.2200	U	35	269	40	280
4011.9190	S	495	412	742	4407.2300	U	80	287	103	435
4011.9910	S	1464	559	2745	4407.9100	U	1085	5129	2149	9786
4011.9990	S	5586	1665	16764	4407.9200	U	903	4179	1357	6405
4012.1000	S	45955	8747	62644	4407.9900	U	1195	4203	2243	8564
4012.2000		140	829	151	4408.1010	U	61	279	66	313
4012.9010		10	242	24	4408.1090	U	256	1147	529	2397
4012.9090		22	525	38	4408.2090	U	36	455	132	818
4013.1000		6	150	29	4408.9091	U	469	3356	753	5400
4013.2000		13	395	35	4408.9092	U	35	173	123	1016
4013.9090		30	856	43	4408.9093	U	84	732	114	842
4014.1000		1	177	3	4408.9099	U	617	816	659	1135
4014.9000		7	988	10	4409.1010	V	1676	408	4742	826
4015.1100		30	1668	86	4409.1020		40	1397	95	3097
4015.1990		48	1667	116	4409.1091	U	1438	2911	2415	5431
4015.9090		4	251	6	4409.1092	U	135	255	191	370
4016.1000		4	282	8	4409.2010	V	3909	679	10984	1316
4016.9100		42	877	77	4409.2020		20	717	51	2342
4016.9300		71	8745	120	4409.2090		57	1081	98	1880
4016.9400		17	375	27	4410.1001	U	1664	3798	3210	7284
4016.9900		88	6372	195	4410.1002	U	704	1060	1295	1835
4017.0000		31	222	53	4410.1003	U	847	7681	1590	12347
KAP.40			128925		4410.1009	U	502	1375	1350	3714
					4410.9000		17	167	60	608
4101.1000		25	413	74	4411.1100		138	412	312	979
4101.2100		284	3448	569	4411.1900		112	549	354	1530
4103.9001		20	224	44	4411.2100		332	1046	649	2034
4103.9009		2	62	29	4411.9100		43	262	43	262
4104.3110		58	11310	105	4411.9900		345	1298	696	2251
4104.3120		4	615	9	4412.1101	U	197	732	925	925
4104.3190		5	698	7	4412.1109	U	1285	4920	2005	7396
4104.3910		4	425	4	4412.1201	U	453	2577	726	4468
4104.3990		2	296	7	4412.1209	U	421	1940	791	4085
4105.2010		2	811	5	4412.1901	U	956	2953	2415	7960
KAP.41			19380		4412.1909	U	903	3707	1405	5720
					4412.2900	U	72	372	100	537
4201.0000		12	1681	28	4412.9100	U	35	272	38	285
4202.1101	S	5432	435	13232	4412.9900	U	659	3031	1861	6446
4202.1102	S	4503	1324	15996	4413.0000		49	911	83	1277
4202.1109	S	42125	2817	73767	4414.0000		80	4728	158	8085
4202.1202	S	3129	378	10310	4415.1000		66	1077	125	1821
4202.1209	S	97685	3494	209064	4415.2000		948	2942	1947	5654
4202.1900	S	18661	501	29019	4417.0000		50	1558	72	2086
4202.2100	S	46749	5505	76762	4418.1001	S	971	1021	1867	1941
4202.2200	S	113038	3753	229320	4418.1002	S	291	123	486	417
4202.2900	S	30247	882	42010	4418.2004	S	2601	5353	5080	11556
4202.3100	S	98365	2118	126161	4418.2005	S	7038	4890	11612	8868
4202.3200	S	99047	836	173147	4418.2006	S	3068	2082	3705	2594
4202.3900	S	47289	567	78302	4418.2008	S	2949	1688	4192	2448
4202.9109	S	9407	494	27618	4418.2009		121	2690	167	4021
4202.9201	S	25356	995	68750	4418.3000	V	69107	9969	135717	20161
4202.9202	S	8764	351	20692	4418.4000		57	1099	75	1290
4202.9209	S	223333	5543	438277	4418.9001		43	567	134	1512
4202.9900	S	95376	1460	158259	4418.9002	S	35	231	51	339
4203.1001	S	15480	8490	27286	4418.9007		38	462	114	1662
4203.1004	S	739	511	2053	4418.9009		295	4015	529	7655
4203.1005	S	10531	7417	14884	4419.0000		30	1596	55	2394
4203.1009	S	1833	491	5927	4420.1000		10	638	27	1652
4203.2100	P	14221	862	47556	4420.9000		55	2218	109	4573
4203.2901	P	101773	1065	307296	4421.9009		431	6957	689	11361
4203.2902	P	17276	200	166254	KAP.44			244970		442435
4203.2909	P	8222	889	15920						
4203.3000	S	110842	4096	230935	4503.1000		3	394	7	1208
4203.4000		1	254	2	4504.1001		17	484	22	656
4205.0000		22	1596	44	4504.9009		25	659	30	770
KAP.42			59395		KAP.45			1823		3169

TABELL 10 (FORTS.). INNFØRSEL. VIKTIGERE VARER GRUPPERT ETTER DET HARMONISERTE SYSTEM (HS)
 IMPORTS OF PRINCIPAL COMMODITIES ACCORDING TO THE HARMONIZED SYSTEM (HS)

VARENR.	FEBRUAR 1992		JANUAR-FEBRUAR 1992		VARENR.	FEBRUAR 1992		JANUAR-FEBRUAR 1992	
	MENGDE	VERDI	MENGDE	VERDI		MENGDE	VERDI	MENGDE	VERDI
	TONN	1000 KR.	TONN	1000 KR.		TONN	1000 KR.	TONN	1000 KR.
4601.2000	28	287	51	381	4820.3000	54	2011	87	3386
4601.9900	3	232	3	253	4820.4002	24	888	37	1367
4602.1001	66	2062	144	3995	4820.4003	19	658	62	1957
4602.1009	9	417	10	615	4820.4009	134	2719	314	6326
4602.9000	7	288	15	471	4820.5000	87	3600	163	6215
KAP.46		3305		5752	4820.9000	256	5857	388	9875
					4821.1000	127	9737	250	17533
4701.0000	276	803	711	2109	4821.9000	23	1492	44	2828
4703.1100	227	702	558	1895	4822.9000	253	1695	528	3503
4703.2100	1756	4905	2667	8011	4823.1100	23	989	41	1952
4703.2900	465	1635	743	2542	4823.1900	6	237	9	311
4704.1100	310	1081	551	1891	4823.2001	109	2579	196	4576
4704.1900	103	375	336	1248	4823.2009	7	511	10	634
4704.2100	101	389	188	683	4823.4000	45	1276	81	2368
4704.2900	318	1257	705	2516	4823.5100	112	1187	227	2516
4705.0000	102	342	126	422	4823.5900	1843	14058	3599	27668
4707.1000	3018	2265	7326	5500	4823.6000	134	3064	250	5943
4707.3000	57	58	447	1191	4823.7001	166	2296	382	5154
4707.9000	473	623	842	1075	4823.7009	66	1056	172	2673
KAP.47		14561		29665	4823.9001	6	350	12	939
					4823.9002	5	478	6	584
4801.0000	479	2267	1536	7524	4823.9009	476	5020	1008	11897
4802.2000	86	809	185	1633	KAP.48		398011		805603
4802.5100	84	760	84	787					
4802.5200	1501	11700	2943	23072	4901.1001	57	1466	80	2422
4802.5300	257	2100	446	3924	4901.1009	61	3314	116	6460
4802.6000	736	4783	1613	10145	4901.9100	65	1642	130	6818
4803.0001	30	220	30	239	4901.9901	642	19158	1266	37312
4803.0009	28	508	66	1024	4901.9902	271	31981	762	60044
4804.1100	2095	11479	3149	16488	4902.1000	85	2111	105	2276
4804.1900	590	3204	1241	6361	4902.9000	712	20550	1238	37850
4804.2900	24	163	161	1050	4903.0000	35	1129	90	2902
4804.3100	411	2464	713	4244	4904.0090	3	554	7	1248
4804.3900	814	5098	1595	9707	4905.9100	11	606	13	769
4804.4100	178	774	314	1294	4905.9900	18	2260	29	3954
4804.5900	22	229	54	660	4906.0000	3	1403	4	1709
4805.1000	1508	5679	3316	11947	4907.0000	4	616	9	1410
4805.2200	721	4880	1473	10354	4908.1000	2	498	3	861
4805.2300	-	-	164	1198	4908.9000	4	426	5	627
4805.2900	66	218	92	314	4909.0000	41	4674	85	9789
4805.3000	82	517	138	961	4910.0000	37	1260	56	2407
4805.4000	6	349	7	396	4911.1010	2	195	7	455
4805.5000	127	441	183	662	4911.1090	1351	36434	2629	72173
4805.6000	788	2050	1231	3254	4911.9110	25	2100	59	4387
4805.7000	206	1219	390	2200	4911.9190	95	5157	151	11470
4805.8000	1043	4332	2148	8774	4911.9901	44	1682	66	2468
4806.2000	71	1061	140	2174	4911.9902	15	847	26	1346
4807.1000	24	173	52	471	4911.9909	133	9696	233	15719
4807.9900	987	4944	1860	9486	KAP.49		149779		286907
4808.1000	112	677	259	1417					
4808.3000	173	1353	303	2382	5007.2000	1	301	1	709
4808.9000	67	785	124	1486	KAP.50		498		1103
4809.2000	557	9455	1006	16543					
4809.9000	247	2759	547	6013	5101.1100	20	410	81	1461
4810.1100	2292	18594	4133	33956	5101.1900	33	616	64	1189
4810.1200	541	4775	1127	10220	5105.2900	72	2145	152	4076
4810.2100	1492	9219	4594	30222	5106.1000	2	177	7	602
4810.2900	1879	12950	4011	27813	5107.1000	26	2095	51	3497
4810.3100	348	3010	705	6173	5107.2000	12	935	23	1810
4810.3900	408	2968	659	5085	5109.1001	2	241	7	802
4810.9100	575	4581	1269	10013	5109.1002	2	314	6	701
4810.9900	225	2392	412	4048	5109.9000	2	292	6	695
4811.1000	108	575	203	1004	5111.1900	4	357	5	678
4811.2100	143	3788	233	5917	5111.3000	13	966	14	1068
4811.2900	11	379	57	1276	5112.1900	2	497	3	794
4811.3100	1628	15283	3502	33663	5112.3000	1	257	2	413
4811.3900	792	12077	1284	19464	KAP.51		9867		19202
4811.4000	187	2814	270	3944					
4811.9001	130	1940	295	4195	5201.0000	77	798	112	1160
4811.9005	8	409	36	1448	5202.1000	17	169	43	412
4811.9009	333	4611	589	8267	5202.9900	45	768	82	1466
4812.0000	1	109	16	660	5203.0000	8	259	9	277
4813.1000	64	5166	90	6676	5204.1100	2	437	3	578
4813.2000	11	475	27	966	5204.2000	7	272	8	322
4814.1000	3	251	5	376	5205.1100	2	43	13	596
4814.2000	140	6431	233	10626	5205.1200	85	1960	115	2659
4814.3000	16	714	35	1523	5205.1300	9	513	20	1030
4814.9000	58	2138	76	2828	5205.1400	0	33	21	523
4816.1000	52	703	77	1043	5205.2200	23	533	90	2075
4816.2000	68	888	137	1931	5205.2300	15	596	39	1275
4816.9000	26	348	113	1204	5205.2400	21	591	27	792
4817.1000	287	7066	501	12588	5205.3100	0	46	19	579
4817.2000	2	348	8	595	5205.3200	20	527	34	908
4817.3000	17	903	28	1424	5206.4500	11	567	24	1272
4818.1000	2446	23889	5316	51524	5207.1000	25	3151	65	6728
4818.2000	1211	15009	2623	33035	5207.9000	5	293	13	1063
4818.3000	262	6871	450	11552	5208.1200	71	2293	177	4623
4818.4000	1710	32143	4034	74331	5208.1900	17	944	32	1448
4818.5000	9	1156	15	2244	5208.2100	10	1076	11	1266
4818.9000	392	5774	963	13781	5208.2200	11	408	16	670
4819.1000	307	4262	744	10119	5208.2900	20	1155	34	1967
4819.2001	694	11393	1566	25051	5208.3100	2	229	6	421
4819.2009	399	8036	829	15578	5208.3200	40	3694	83	6658
4819.3000	89	1336	159	2499	5208.3900	8	1113	15	1547
4819.4000	120	2601	229	5420	5208.4100	5	700	8	1096
4819.5091	85	1601	123	2628	5208.4200	2	223	3	391
4819.5099	35	1085	136	3110	5208.4900	3	437	6	820
4819.6000	16	577	54	1865	5208.5100	18	1422	36	2325
4820.1000	245	5288	509	10981	5208.5200	125	12947	223	21459
4820.2000	36	609	92	1621	5208.5900	20	2403	37	4366

TABELL 10 (FORTS.). INNFØRSEL. VIKTIGERE VARER GRUPPERT ETTER DET HARMONISERTE SYSTEM (HS)
 IMPORTS OF PRINCIPAL COMMODITIES ACCORDING TO THE HARMONIZED SYSTEM (HS)

VARENR.	FEBRUAR 1992		JANUAR-FEBRUAR 1992		VARENR.	FEBRUAR 1992		JANUAR-FEBRUAR 1992	
	MENGDE	VERDI	MENGDE	VERDI		MENGDE	VERDI	MENGDE	VERDI
	TONN	1000 KR.	TONN	1000 KR.		TONN	1000 KR.	TONN	1000 KR.
5209.1200	4	212	17	896	5516.4300	3	494	6	875
5209.2100	7	435	9	650	5516.9200	5	574	7	764
5209.2900	1	95	4	492	5516.9400	3	449	4	649
5209.3100	5	464	13	1114	KAP. 55		31177		59884
5209.3200	5	255	6	303					
5209.3900	4	475	8	818	5601.1090	5	228	16	1000
5209.4100	3	324	4	431	5601.2100	30	1134	72	3120
5209.4900	5	706	8	1142	5601.2210	25	940	45	1775
5209.5100	28	2835	48	4890	5601.2290	4	264	7	455
5209.5200	2	332	4	637	5602.1000	105	2827	187	4762
5209.5900	16	2093	27	3449	5602.2100	3	261	4	389
5210.4100	4	546	9	1007	5602.9000	7	357	13	795
5210.4900	7	663	12	1069	5603.0000	166	6974	358	14744
5210.5100	1	241	7	651	5604.9000	2	353	4	528
5210.5900	1	304	5	907	5606.0010	1	246	1	250
5211.1900	6	208	6	247	5607.4100	3	61	15	506
5211.3200	5	405	7	536	5607.4900	54	1151	95	2186
5211.3900	4	220	4	241	5607.5000	31	1556	61	2868
5211.4900	15	1492	23	2298	5607.9010	2	206	2	235
5211.5900	12	2014	16	2610	5607.9090	11	413	18	714
5212.1200	12	205	12	238	5608.1100	41	2359	119	5457
5212.1300	3	175	8	488	5608.1900	19	1108	36	1827
5212.1500	2	287	3	513	5608.9090	35	3818	57	6642
5212.2500	9	1128	14	1551	5609.0000	14	584	18	750
KAP. 52		59016		103888	KAP. 56		25527		50372
5306.2000	2	236	2	301	5701.1000	58	5590	86	10863
5309.1100	2	217	7	594	5701.9000	14	1159	31	1915
5309.2900	2	311	2	389	5702.1010	18	1063	38	2141
KAP. 53		1332		2436	5702.1090	55	773	81	1237
					5702.3100	3	246	26	2200
5401.1000	27	2634	48	4993	5702.3200	26	682	36	1036
5402.1000	174	3869	313	7134	5702.4100	39	2632	63	4289
5402.2000	25	830	63	1962	5702.4200	64	2387	115	4098
5402.3100	18	853	23	1162	5702.4900	16	746	25	1129
5402.3300	8	247	46	1141	5702.9100	16	631	31	1187
5402.3900	10	480	19	1009	5702.9900	57	935	162	2183
5402.4100	63	2025	116	3991	5703.1000	42	2860	87	5109
5402.4300	19	411	27	678	5703.2000	522	13010	983	24783
5402.4900	6	221	15	483	5703.3000	105	3317	181	6118
5402.5200	20	581	33	879	5703.9000	55	1963	68	2743
5404.1000	16	1840	33	3295	5704.1000	5	190	28	516
5404.9000	25	1668	30	2031	5704.9000	128	2064	249	4110
5406.1000	4	322	9	715	5705.0090	45	1123	76	2043
5406.2000	13	293	19	551	KAP. 57		41993		78863
5407.1000	19	1737	27	2320					
5407.2000	5	183	7	505	5801.1000	3	302	4	491
5407.4200	13	1815	39	5391	5801.3500	2	256	4	520
5407.5200	4	531	9	1134	5801.3600	2	302	3	406
5407.5300	3	404	3	520	5801.9000	0	204	1	271
5407.5400	1	206	1	264	5804.1000	1	317	1	410
5407.6000	1	350	2	536	5804.2900	2	469	3	850
5407.7200	4	377	5	591	5806.1000	1	241	2	465
5407.7300	2	288	2	345	5806.2000	3	352	5	494
5407.7400	2	232	2	252	5806.3100	2	278	4	632
5407.8400	2	251	3	321	5806.3200	11	1882	23	3427
5407.9300	3	438	5	676	5806.3990	2	393	4	552
5408.2200	7	865	11	1563	5806.4000	3	169	8	426
5408.3400	3	539	4	926	5807.1001	1	334	1	814
KAP. 54		26059		48329	5807.1009	1	332	1	584
					5808.1000	3	251	4	361
5502.0000	3	376	4	648	5808.9000	1	232	2	433
5503.2000	269	3706	530	7207	5810.9100	2	640	3	987
5503.4000	62	625	126	1273	5810.9200	2	460	2	733
5504.1000	89	1420	227	3650	KAP. 58		8408		15046
5506.3000	11	256	18	383					
5508.1000	2	522	3	1110	5901.1000	4	364	8	717
5509.1100	11	704	18	1142	5902.9000	3	229	5	385
5509.2100	27	1598	36	2221	5903.1091	5	304	8	454
5509.2200	6	482	7	562	5903.1092	27	577	33	719
5509.3200	5	291	9	448	5903.1099	40	2134	66	3407
5509.4100	4	354	11	912	5903.2090	9	859	13	1268
5509.5100	1	40	7	402	5903.9090	19	2545	32	4502
5509.5200	6	505	6	505	5904.1000	155	3169	347	6985
5512.1910	2	880	7	1545	5904.9100	56	1093	78	1503
5512.1990	11	1485	20	2763	5905.0000	17	1171	33	1986
5512.2910	2	244	4	438	5906.1000	11	379	17	624
5512.2990	12	1151	16	1738	5906.9100	6	524	6	588
5512.9990	2	355	5	751	5906.9900	17	938	59	2742
5513.1100	25	872	47	1566	5907.0010	1	25	9	460
5513.2100	21	1395	37	2640	5907.0090	8	887	13	1567
5513.2900	4	330	10	954	5908.0000	2	314	3	463
5513.4100	8	566	10	780	5909.0000	6	416	8	565
5514.1100	-	-	36	1050	5910.0020	7	345	7	371
5514.1200	8	471	11	651	5911.1000	5	1163	11	1752
5514.2100	4	465	7	779	5911.2000	1	628	2	1237
5514.2200	17	1087	33	2092	5911.3100	4	3044	9	5851
5514.3300	2	278	4	497	5911.3200	14	8052	26	15056
5515.1190	5	630	9	1270	5911.4000	5	655	6	905
5515.1310	2	272	4	756	5911.9001	2	654	9	1443
5515.1390	10	1614	18	3309	5911.9002	1	323	2	641
5515.1990	2	237	3	362	5911.9009	22	1788	30	3575
5515.2190	2	329	3	488	KAP. 59		32907		60655
5515.9910	0	28	9	600					
5516.1200	1	315	6	611	6001.1000	3	137	8	465
5516.1300	5	431	8	717	6001.9200	2	258	6	441
5516.1400	4	936	6	1217	6002.4310	8	986	14	1578
5516.2200	3	297	11	735	6002.4390	5	345	20	1519
5516.2300	5	648	10	1320	6002.9200	6	948	10	1423
5516.2400	1	265	2	376	6002.9310	5	438	17	1256

TABELL 10 (FORTS.). INNFØRSEL. VIKTIGERE VARER GRUPPERT ETTER DET HARMONISERTE SYSTEM (HS)
IMPORTS OF PRINCIPAL COMMODITIES ACCORDING TO THE HARMONIZED SYSTEM (HS)

VARENR.	FEBRUAR 1992		JANUAR-FEBRUAR 1992		VARENR.	FEBRUAR 1992		JANUAR-FEBRUAR 1992	
	MENGDE	VERDI	MENGDE	VERDI		MENGDE	VERDI	MENGDE	VERDI
	TONN	1000 KR.	TONN	1000 KR.		TONN	1000 KR.	TONN	1000 KR.
6302.5200	1	234	2	375	6808.0000	146	622	284	1177
6302.5390	5	492	10	1243	6809.1100	857	1334	1639	2631
6302.6000	66	3084	192	8048	6809.1900	917	1742	1320	2797
6302.9100	8	350	14	794	6809.9000	54	529	96	914
6303.1100	3	669	3	789	6810.1102	649	395	1234	839
6303.1200	2	380	3	686	6810.1109	123	225	304	389
6303.9110	6	314	8	488	6810.1901	V 121731	510	226673	1044
6303.9190	32	4021	61	7148	6810.1909	139	201	333	538
6303.9290	9	1211	13	1839	6810.2002	412	925	644	1465
6303.9990	3	378	5	688	6810.9106	480	666	2391	3080
6304.1990	10	432	12	607	6810.9108	232	2450	554	3665
6304.9100	3	268	5	491	6810.9901	S 52703	425	179951	1210
6304.9200	14	824	19	1239	6810.9908	211	1068	531	2088
6304.9300	5	475	13	1196	6811.2000	106	635	163	964
6304.9900	10	591	21	1330	6813.1000	37	2223	78	5146
6305.2090	0	5	37	812	6814.1000	3	646	5	1148
6305.3190	159	4284	311	8411	6815.1000	225	1865	238	2748
6305.3990	16	591	32	1156	6815.2000	9	316	22	733
6306.2201	S 4767	683	4854	754	6815.9900	95	1635	116	2241
6306.2209	S 1577	489	2290	797	KAP.68		37727		70875
6306.3100	1	349	2	465	6901.0000	89	345	245	1015
6306.3900	2	253	2	258	6902.1000	56	188	249	1613
6306.4100	S 12000	348	12000	348	6902.2000	365	1718	578	2285
6307.1010	25	685	41	1169	6902.9000	122	1072	162	1859
6307.1090	18	729	40	1717	6903.2000	49	467	101	743
6307.2020	2	404	3	483	6903.9000	11	509	80	1162
6307.2090	6	1273	6	1447	6904.1000	S 83211	294	219275	650
6307.9010	1	298	2	487	6905.1001	S 57055	433	135371	980
6307.9020	5	690	7	1217	6905.1002	S 148922	1187	228487	1872
6307.9090	60	6323	133	12528	6905.9000	91	376	129	561
6308.0000	5	907	10	1648	6907.1000	49	229	105	461
6309.0000	28	354	41	725	6907.9000	450	2229	829	4225
6310.1000	90	698	133	1170	6908.1000	295	1664	557	3153
6310.9000	24	193	65	512	6908.9000	1763	9854	3461	18600
KAP.63		57116		107149	6909.1100	0	65	25	804
6401.1010	P 180	9	455	410	6909.1900	32	1144	64	2607
6401.1090	P 5377	993	9622	1829	6910.1001	93	2553	178	4661
6401.9210	P 5479	334	34257	2838	6910.1002	155	4767	327	9590
6401.9290	P 99732	4605	195423	10114	6910.1009	83	2621	188	5204
6402.1110	P 2864	604	8545	1877	6910.9000	15	540	18	699
6402.1190	P 5454	589	16342	1837	6911.1000	147	7375	350	14812
6402.1910	P 38002	1128	62450	2115	6911.9000	13	936	26	1320
6402.1990	P 25520	1065	48640	3057	6912.0010	25	935	79	2131
6402.2090	P -	-	14379	714	6912.0090	203	5940	469	11640
6402.3010	P 591	77	3317	581	6913.1000	55	1427	87	2607
6402.9110	P 8347	246	9876	280	6913.9000	273	7387	554	13580
6402.9190	P 16965	1188	19939	1662	6914.9000	214	2259	313	3778
6402.9910	P 155258	6347	224167	10666	KAP.69		58791		113566
6402.9990	P 93248	4463	156002	6798	7001.0000	3014	1444	6215	3066
6403.1100	P 7879	1742	21407	4482	7003.1900	77	430	124	594
6403.1900	P 39710	4915	84924	10365	7005.1000	832	7705	1630	14370
6403.2000	P 2106	250	3194	299	7005.2100	53	513	161	1518
6403.4000	P 6521	1393	10994	2606	7005.2900	3596	17958	6687	34056
6403.5100	P 58337	7187	145894	19683	7005.3000	38	522	69	866
6403.5900	P 228833	26092	459555	51190	7006.0000	34	574	45	800
6403.9100	P 27329	2834	51934	6555	7007.1100	37	1856	81	3915
6403.9900	P 497638	57555	817303	93417	7007.1900	100	2016	177	3106
6404.1100	P 252488	18912	480802	32276	7007.2100	85	4060	146	6834
6404.1900	P 242452	8577	406304	13834	7007.2900	100	1610	250	4300
6404.2000	P 46618	1958	129111	4377	7008.0000	78	1000	210	2935
6405.1090	P 6965	708	13872	1063	7009.1000	9	1055	23	2313
6405.2090	P 2724	84	11937	475	7009.9100	123	1194	210	2081
6406.1090	1	195	4	428	7009.9200	37	1586	60	2694
6406.2000	12	842	28	1690	7010.9001	53	181	233	791
6406.9901	7	598	14	1560	7010.9002	62	277	113	597
6406.9909	10	853	16	1570	7010.9005	75	715	167	2101
KAP.64		157233		292716	7010.9009	193	1047	284	1595
6503.0000	S 10393	428	19376	728	7013.2110	15	640	18	767
6504.0000	S 13014	236	16049	342	7013.2190	33	1274	41	1713
6505.9000	S 407990	4954	724577	7667	7013.2910	43	1019	69	1659
6506.1000	S 59303	4544	114251	9830	7013.2990	184	3910	315	6974
6506.9900	S 61526	711	220335	1624	7013.3190	20	807	32	1297
6507.0000	1	524	2	839	7013.3200	24	694	53	1348
KAP.65		11691		21592	7013.3910	7	197	16	410
6601.1000	S 8954	1318	16663	2010	7013.3990	66	2372	161	4568
6601.9100	S 73240	752	152279	2114	7013.9910	0	68	17	407
6601.9900	S 15502	341	48330	806	7014.0000	2	226	4	463
KAP.66		2631		5179	7016.9090	14	198	62	610
6701.0000	1	160	7	818	7017.2000	4	411	7	690
6702.1000	13	1400	38	3583	7017.9000	15	1710	29	3237
6702.9000	32	3226	55	4897	7018.2000	84	264	151	566
6704.1100	0	384	1	892	7018.9000	2	249	3	409
KAP.67		5433		10919	7019.1000	95	1395	147	2156
6802.9100	22	284	39	470	7019.2000	124	5170	236	11025
6804.1099	3	174	7	437	7019.3100	135	2064	298	4846
6804.2100	15	2059	30	4324	7019.3200	29	1360	85	3516
6804.2200	51	2906	72	4401	7019.3900	51	1926	105	3269
6805.1000	17	1275	37	2493	7019.9000	50	2655	90	4507
6805.2000	22	1428	41	2550	7020.0000	105	2112	181	3963
6805.3000	12	1229	27	2233	KAP.70		79830		153580
6806.1000	245	3922	530	7218	7101.2200	TG 8	199	15	634
6806.2000	19	158	530	712	7102.3900	TG 0	1523	0	1837
6806.9000	251	1684	433	2808	7103.9100	TG 0	233	0	474
6807.1000	210	1420	527	3378	7106.9100	TG 1	5	819	708
6807.9000	232	1011	302	1248	7106.9200	TG 1858	1372	4843	3602
					7108.1200	TG 49	1693	80	3970

TABELL 10 (FORTS.). INNFØRSEL. VIKTIGERE VARER GRUPPERT ETTER DET HARMONISERTE SYSTEM (HS)
 IMPORTS OF PRINCIPAL COMMODITIES ACCORDING TO THE HARMONIZED SYSTEM (HS)

VARENØR.	FEBRUAR 1992		JANUAR-FEBRUAR 1992		VARENØR.	FEBRUAR 1992		JANUAR-FEBRUAR 1992	
	MENGDE	VERDI	MENGDE	VERDI		MENGDE	VERDI	MENGDE	VERDI
	TONN	1000 KR.	TONN	1000 KR.		TONN	1000 KR.	TONN	1000 KR.
9608.3900	2	586	5	1073					
9608.4000	2	449	2	604					
9608.5000	1	264	4	419					
9608.6000	1	250	2	496					
9608.9900	4	299	5	473					
9609.1000	7	660	13	1110					
9609.9000	4	291	14	767					
9610.0000	25	966	40	1627					
9611.0000	5	1075	10	1928					
9612.1000	S 258925	5123	491486	9234					
9613.1000	13	1485	28	2645					
9613.2000	1	221	2	685					
9615.1100	2	552	5	1017					
9615.1900	2	1025	4	1579					
9617.0000	74	4414	187	10275					
9618.0010	3	538	7	1308					
9618.0090	9	868	11	1138					
KAP.96		40987		83042					
9701.1000	2	2390	5	3990					
9702.0000	1	2335	4	5527					
9703.0000	1	488	3	1163					
9705.0000	4	33758	6	35546					
9706.0000	4	715	6	1411					
KAP.97		39887		48021					

TABELL 11. UTFØRSEL. VIKTIGERE VARER GRUPPERT ETTER DET HARMONISERTE SYSTEM (HS)

EXPORTS OF PRINCIPAL COMMODITIES CLASSIFIED ACCORDING TO THE HARMONIZED SYSTEM (HS)

TEKSTEN TIL DE VARENUMMER SOM ER GITT I TABELLEN, FINNES I STATISTISK VAREFORTEGNELSE FOR UTENRIKS-HANDELEN 1992, UTGITT I SERIEN NORGES OFFISIELLE STATISTIKK OG KAN FÅS VED HENVENDELSE TIL BYRÅET. VAREFORTEGNELSEN ER OGSÅ INNARBEIDD I TOLLTARIFFEN, UTGITT AV TOLL- OG AVGIFTS-DIREKTORATET. DEN ER TIL SALGS I BOKHANDELEN.

THE DESCRIPTIONS OF THE COMMODITY NUMBERS IN THE TABLE ARE GIVEN IN THE COMMODITY LIST FOR EXTERNAL TRADE STATISTICS, PUBLISHED BY THE CENTRAL BUREAU OF STATISTICS.

A COPY MAY BE OBTAINED FROM THE BUREAU.

MENGDENHET	QUANTITY UNIT
.. = OPPGAVE MANGLER	NOT AVAILABLE
S = STYKKER	NUMBER, PIECES, HEADS
P = PAR	PAIRS
TG = 1000 GRAM	1000 GRAMMES
TL = 1000 LITER	1000 LITRES
U = KUBIKKMETER	CUBIC METRES
TU = 1000 KUBIKKMETER	1000 CUBIC METRES
B = BRUTTO REG. TONN	GROSS TONS
Z = MWH (MEGAWATTTIME)	MWH (MEGA WATT HOURS)
V = KVADRATMETER	SQUARE METRES

OMFANG: VARER SOM I DEN AKTUELLE MÅNED ELLER I GJENNOMSNIITT HITTIL I ÅR HAR EN VERDI PÅ KR. 200 000 ELLER MER.

COVERAGE: COMMODITIES WHICH IN THE ACTUAL MONTH OR AS AN AVERAGE DURING THE YEAR HAVE A VALUE OF NOK 200 000 OR MORE.

VARENR.	FEBRUAR 1992	JANUAR-FEBRUAR 1992	VARENR.	FEBRUAR 1992	JANUAR-FEBRUAR 1992
COMMODITY CODE	MENGDE QUANTITY	VERDI VALUE	COMMODITY CODE	MENGDE QUANTITY	VERDI VALUE
	TONN	1000 KR.		TONN	1000 KR.
0000.0032	14	326	0304.9000	45	1045
0000.0099	4	199	0305.1000	29	2032
KAP.00		525	0305.3003	53	483
			0305.3004	211	6800
0101.1100	S 17	228	0305.3005	2	90
KAP.01		428	0305.3006	103	2611
			0305.3007	10	120
0201.1000	18	192	0305.3009	165	5483
0201.2000	130	1306	0305.4100	103	10698
0202.2000	412	3072	0305.4200	93	1093
0203.1100	462	2760	0305.4900	34	3111
0203.2100	138	761	0305.5101	3	175
0203.2200	21	279	0305.5102	24	1615
KAP.02		8518	0305.5103	265	28461
			0305.5104	6	356
0301.9200	32	2366	0305.5107	2628	110447
0301.9909	-	-	0305.5902	0	21
0302.1109	16	557	0305.5903	1116	25516
0302.1201	6330	207042	0305.5904	15	823
0302.2101	17	411	0305.5905	838	25081
0302.2200	149	968	0305.5906	555	21977
0302.2300	50	2021	0305.5907	14	243
0302.2900	30	383	0305.6101	320	1484
0302.4001	112	586	0305.6109	1388	6985
0302.4003	285	1287	0305.6200	1819	53060
0302.4009	1309	3274	0305.6901	66	1058
0302.5000	545	8352	0305.6902	104	1410
0302.6200	312	3921	0305.6903	114	3174
0302.6300	2282	12120	0306.1301	2	130
0302.6400	7	29	0306.1302	66	2209
0302.6501	173	1962	0306.1309	6	383
0302.6901	20	427	0306.2200	1	152
0302.6902	36	515	0306.2300	130	5726
0302.6903	251	2390	0306.2900	69	907
0302.6904	34	519	0307.1000	10	774
0302.6909	153	2679	0307.2901	21	1175
0302.7000	30	727	0307.3900	9	57
0303.2101	53	1275	0307.4900	7	176
0303.2201	1336	31232	KAP.03		850769
0303.3101	661	10332			
0303.5001	2808	16130	0402.1000	86	920
0303.5003	999	4097	0404.9000	15	375
0303.5009	502	2145	0405.0000	1501	12507
0303.6000	312	6664	0406.1000	227	3288
0303.7200	461	6414	0406.3000	121	2633
0303.7300	75	642	0406.9000	1735	31716
0303.7401	18486	52717	0407.0010	-	-
0303.7402	1553	7198	0408.9100	18	405
0303.7902	441	3488	0408.9900	61	547
0303.7909	81	564	KAP.04		52552
0303.8000	85	1054			
0304.1001	22	684	0511.9101	65	911
0304.1002	104	3095	0511.9102	34	367
0304.1003	67	1200	0511.9103	1637	951
0304.1004	152	940	0511.9109	0	465
0304.1005	101	5865	0511.9990	11	58
0304.1008	23	1031	KAP.05		3048
0304.2001	23	648			
0304.2002	322	10281	0601.2000	11	521
0304.2003	1436	44294	0602.9905	16	652
0304.2004	1519	27272	0604.1000	8	246
0304.2005	536	2577	KAP.06		1475
0304.2007	51	1294			
0304.2008	266	15313	KAP.07		63
0304.2009	1152	11343			

TABELL 11 (FORTS.). UTFØRSEL. VIKTIGERE VARER GRUPPERT ETTER DET HARMONISERTE SYSTEM (HS)
 EXPORTS OF PRINCIPAL COMMODITIES ACCORDING TO THE HARMONIZED SYSTEM (HS)

VARENDR.	FEBRUAR 1992				JANUAR-FEBRUAR 1992				VARENDR.	FEBRUAR 1992			
	MENGDE		VERDI		MENGDE		VERDI			MENGDE		VERDI	
	TONN	1000 KR.	TONN	1000 KR.	TONN	1000 KR.	TONN	1000 KR.		TONN	1000 KR.		
9028.3000 S	165	312	166	1058	9702.0000	0	669	0	1477				
9029.1090 S	33	912	43	958	9704.0000	0	602	1	723				
9030.3900 S	10	172	13	675	9705.0000	0	519	0	528				
9030.8100 S	12	1016	12	1016	9706.0000	1	384	1	484				
9030.9090	0	236	0	266	KAP.97		5292		7772				
9031.2090 S	13	283	16	312									
9031.8010 S	115	1378	171	2923									
9031.8090 S	273	5391	445	7619									
9031.9000	11	5600	18	8002									
9032.1010 S	8946	651	25973	1457									
9032.1090 S	3009	286	3053	311									
9032.8910 S	576	12538	898	25678									
9032.9000	5	5364	9	8554									
9033.0000	4	4255	5	7610									
KAP.90		161517		322967									
9101.1100 S	344	925	478	956									
9102.9100 S	969	1171	1384	1281									
KAP.91		3034		4273									
KAP.92		504		1291									
9305.9010	1	552	1	552									
9306.3000	3	383	4	610									
9306.9000	13	9611	32	50673									
KAP.93		10806		52990									
9401.2008	4	423	8	1267									
9401.3009	61	7323	116	13504									
9401.4009	95	3915	97	3955									
9401.5000	11	1443	17	2609									
9401.6104	211	26381	340	44327									
9401.6106	48	4718	87	8209									
9401.6108	37	4990	51	6846									
9401.6901	11	371	18	598									
9401.6902	17	926	34	2267									
9401.7109	36	2893	44	3582									
9401.7909	2	377	3	459									
9401.8009	79	1122	117	2068									
9401.9009	115	5171	207	9459									
9402.1000	1	392	3	704									
9402.9000	7	1290	30	4743									
9403.1001	12	259	16	347									
9403.1002	31	879	49	1326									
9403.1009	7	615	16	966									
9403.2001	551	6463	988	11851									
9403.2009	67	4184	101	5931									
9403.3000	26	1501	67	4324									
9403.4000	78	1708	174	3708									
9403.5000	47	947	78	1844									
9403.6001	58	478	104	785									
9403.6002	10	252	25	664									
9403.6003	51	1895	95	3407									
9403.6009	233	9982	415	17147									
9403.8000	8	866	9	1052									
9403.9000	58	2886	118	5710									
9404.1000	52	422	55	516									
9404.2109	139	3653	291	7519									
9404.2900	18	1001	47	2520									
9404.3000 S	7967	2845	15177	5058									
9404.9001	4	207	9	544									
9404.9004	40	2207	86	4992									
9404.9006	8	423	9	607									
9405.1000	219	16663	417	33295									
9405.2000	63	8365	120	16531									
9405.4000	50	5492	99	10592									
9405.5000	3	269	3	313									
9405.6000	25	2729	26	2799									
9405.9200	6	556	16	1116									
9405.9900	65	3427	113	6227									
9406.0010	162	5449	177	5945									
9406.0021	493	5519	818	9575									
9406.0029	1259	26080	1470	28440									
9406.0091	36	1008	37	1048									
9406.0099	177	3053	300	5579									
KAP.94		184579		308260									
9503.4100	6	470	6	470									
9503.4900	3	520	4	689									
9503.6000	11	394	11	423									
9503.9000	8	445	14	665									
9504.1000	0	96	1	442									
9506.1101 P	5439	5809	9261	9563									
9506.1103 P	1104	379	5294	1747									
9506.1200	3	749	11	2358									
9506.1901 P	2034	219	7043	657									
9506.9100	58	3604	117	7337									
9506.9909	8	481	21	992									
9507.9000	5	664	13	2193									
KAP.95		29211		52334									
9603.1000	8	375	23	1109									
9603.2100	119	17972	211	32499									
9603.5000	2	333	3	392									
9607.1100	1	205	3	578									
9610.0000	16	284	16	301									
9617.0000	29	3787	37	4805									
KAP.96		23960		41419									
9701.1000	1	3092	1	4264									

TABELL 12. SAMHANDELEN MED DE ENKELTE LAND. MILL. KR IMPORTS AND EXPORTS BY COUNTRY. MILLION KRONER (FORTS.)

	INNFØRSEL - OPPRINNELSESLAND IMPORTS - COUNTRY OF ORIGIN				UTFØRSEL - BESTEMMELSESLAND EXPORTS - COUNTRY OF DESTINATION			
	FEBRUAR		JANUAR-FEBRUAR		FEBRUAR		JANUAR-FEBRUAR	
	1991	1992	1991	1992	1991	1992	1991	1992
SL SIERRA LEONE	0,0	0,0	0,0	0,0	-	-	-	0,6
SN SENEGAL	0,0	-	0,0	0,0	-	0,5	0,1	0,7
SO SOMALIA	-	-	-	-	1,4	-	1,4	0,0
ST SAO TOME OG PRINCIPE	-	-	-	-	-	-	-	-
SZ SWAZILAND	0,0	0,5	0,0	0,6	0,0	-	0,0	0,1
TD TCHAD	-	-	-	-	-	-	-	-
TG TOGO	0,0	-	0,0	-	0,1	0,9	1,7	1,8
TN TUNISIA	8,3	3,7	14,5	7,9	1,8	4,1	5,1	4,8
TZ TANZANIA	0,6	0,0	1,0	0,1	2,4	11,8	3,5	22,3
UG UGANDA	-	0,1	-	0,1	0,1	0,3	0,1	0,7
ZA SØR-AFRIKA	41,7	38,8	41,7	38,8	0,1	0,1	0,5	0,7
ZM ZAMBIA	0,0	0,0	0,0	0,0	23,2	0,2	23,8	8,0
ZR ZAIRE	-	-	-	1,8	-	3,8	0,8	5,4
ZW ZIMBABWE	0,7	4,8	5,4	15,9	1,0	0,2	5,4	0,5
ASIA	1 491,6	1 260,4	3 345,0	2 736,3	814,8	650,9	1 532,5	1 673,0
AE ARABISKE EMIRATER	1,7	0,6	2,8	1,5	9,4	15,5	23,4	37,0
AF AFGHANISTAN	0,5	0,6	0,8	0,9	-	0,0	1,0	0,0
BD BANGLADESH	6,7	8,1	13,3	13,3	1,6	0,0	1,6	0,3
BH BAHRAIN	3,0	1,2	5,3	1,6	0,3	1,4	1,4	4,0
BN BRUNEI	0,0	0,3	2,4	0,3	0,0	0,1	0,0	0,1
BT BHUTAN	-	-	-	-	-	-	0,1	-
CN KINA	117,0	174,9	224,9	359,9	69,4	45,2	91,1	76,1
CY KYPROS	291,3	1,4	291,7	1,7	4,3	3,5	10,4	173,4
HK HONG KONG	102,8	94,9	193,2	193,5	24,6	42,0	50,9	90,6
ID INDONESIA	11,4	16,4	22,5	30,7	5,3	12,4	19,2	17,5
IL ISRAEL	41,1	15,9	69,2	36,1	127,4	15,0	134,7	146,9
IN INDIA	26,3	41,0	46,5	71,9	7,8	16,3	20,7	21,7
IQ IRAK	-	-	-	-	-	-	-	-
IR IRAN	53,8	2,8	56,0	6,0	12,0	33,4	44,2	114,2
JO JORDAN	-	-	-	-	0,2	1,1	0,2	2,0
JP JAPAN	471,4	551,6	1 446,5	1 267,1	286,6	255,8	668,4	557,0
KH KAMPUCHEA	-	-	-	-	-	0,0	-	0,7
KP KOREA, DEN DEM.FOLKER	-	-	0,9	-	-	-	-	-
KR KOREA, REPUBLIKKEN	69,8	79,2	459,7	215,8	72,2	49,3	119,4	104,1
KW KUWAIT	-	-	-	0,1	-	1,2	-	4,8
LA LAOS	-	0,0	0,2	0,0	-	-	0,1	-
LB LIBANON	0,2	0,0	0,2	2,0	0,7	1,2	2,5	2,5
LK SRI LANKA	2,0	4,2	3,8	7,7	1,5	1,8	2,4	2,5
MM MYANMAR (IDL.BURMA)	0,4	0,4	0,5	0,5	0,1	-	0,5	0,1
MN MONGOLIA	-	-	-	-	-	-	-	0,0
MO MACAO	2,7	3,0	4,7	5,2	0,0	0,0	2,4	0,0
MV MALDIVENE	-	-	-	-	-	-	1,5	0,2
MY MALAYSIA	20,1	21,4	43,3	49,6	21,2	8,2	39,0	28,4
NP NEPAL	0,1	0,1	0,1	0,1	0,1	0,0	0,2	0,0
NT NØYTRALSONE	-	-	-	-	-	-	-	-
OM OMAN	-	-	-	-	1,1	0,3	1,5	1,5
PH FILIPPINENE	7,8	6,2	14,8	18,3	0,9	9,3	1,7	11,5
PK PAKISTAN	22,3	21,2	37,7	41,0	19,0	2,2	36,2	12,6
QA QATAR	-	0,0	-	0,0	-	0,9	1,8	1,0
SA SAUDI-ARABIA	5,6	3,6	9,4	5,5	14,2	12,3	20,4	29,7
SG SINGAPORE	80,6	35,7	114,4	75,7	89,4	59,1	170,8	130,5
SY SYRIA	0,0	0,0	0,1	0,0	0,3	0,8	1,0	2,2
TH THAILAND	22,9	29,8	46,8	58,0	15,2	31,8	25,1	42,4
TP ØST-TIMOR	-	-	-	-	-	-	-	-
TW TAIWAN	129,1	143,9	231,7	269,0	28,4	31,0	38,1	57,5
VN VIETNAM	1,0	2,0	1,7	3,4	0,0	-	0,0	-
YD YEMEN, DET DEMOKRAT.	-	-	-	-	-	-	-	-
YE YEMEN, DEN ARAB. REP.	-	-	-	-	0,5	0,0	0,5	0,0
NORD - AMERIKA	870,6	1 512,7	2 054,8	3 181,3	987,6	771,3	2 480,1	3 708,4
AG ANTIGUA OG BARBUDA	-	-	-	-	0,4	0,5	0,7	1,0
AI ANGUILLA	-	-	-	-	-	-	-	-
AN ANTILLEN (NL)	-	-	-	-	1,1	2,4	2,6	3,3
AW ARUBA	-	-	-	-	-	0,1	-	0,2
BB BARBADOS	0,0	-	0,0	-	1,0	1,8	1,5	1,9
BM BERMUDA	-	-	-	-	47,6	0,2	47,8	0,3
BS BAHAMAS	-	-	-	-	3,3	4,2	6,2	42,8
BZ BELIZE	-	-	-	-	0,0	0,0	0,0	0,3
CA CANADA	53,7	59,0	172,2	281,7	284,0	208,1	906,4	641,8
CR COSTA RICA	8,9	5,8	18,7	10,5	0,3	0,2	1,2	5,7
CU CUBA	-	0,1	0,1	0,2	-	0,0	-	0,6
DM DOMINICA	-	-	-	-	0,2	0,4	0,4	0,7
DO DEN DOMINIK. REPUBL.	0,0	0,1	0,0	0,2	0,5	1,4	0,5	2,7
GD GRENADA	-	-	-	-	0,3	0,3	0,6	0,4
GL GRØNLAND	18,9	1,6	21,8	4,5	0,9	1,5	2,3	2,2
GP GUADELOPE	-	-	-	-	3,1	2,0	3,6	3,1
GT GUATEMALA	0,3	0,2	2,3	1,0	0,3	0,5	0,4	0,8
HN HONDURAS	1,3	1,9	2,1	4,3	0,6	0,0	0,6	0,0
HT HAITI	0,0	0,1	0,0	0,1	1,0	0,8	1,9	1,1
JM JAMAICA	23,0	61,3	126,9	106,7	1,9	2,4	3,2	5,2
KN ST.KITTS-NEVIS	-	-	-	-	0,3	0,4	0,5	0,4
KY CAYMANØYENE	-	-	-	-	0,0	0,2	0,2	0,5
LC ST. LUCIA	-	-	-	-	0,0	0,2	0,0	0,3
MQ MARTINIQUE	-	-	-	-	4,8	4,0	8,6	8,0
MS MONTSERRAT	-	-	-	-	-	-	-	-
MX MEXICO	2,7	4,0	35,9	6,4	11,4	12,4	19,4	16,5
NI NICARAGUA	0,0	0,1	0,0	0,2	0,0	-	0,1	-
PA PANAMA	7,2	8,2	15,5	161,7	40,5	47,0	44,7	1 558,9
PH ST.PIERRE, MIQUELON	-	-	-	-	-	0,2	-	0,2
PR PUERTO RICO	0,2	0,1	0,5	0,3	27,8	5,9	54,9	9,5

TABELL 12. SAMHANDELEN MED DE ENKELTE LAND. MILL. KR IMPORTS AND EXPORTS BY COUNTRY. MILLION KRONER (FORTS.)

	INNFØRSEL - OPPRINNELSES LAND IMPORTS - COUNTRY OF ORIGIN				UTFØRSEL - BESTEMMELSES LAND EXPORTS - COUNTRY OF DESTINATION			
	FEBRUAR		JANUAR-FEBRUAR		FEBRUAR		JANUAR-FEBRUAR	
	1991	1992	1991	1992	1991	1992	1991	1992
SV EL SALVADOR	2,7	0,1	3,0	0,2	0,2	2,1	0,5	2,1
TC TURKS- OG CAICOSØYE	-	-	-	-	-	-	-	-
TT TRINIDAD OG TOBAGO	-	-	-	0,0	0,2	0,2	0,4	0,5
US U S A	751,3	1 370,2	1 655,7	2 603,3	555,8	470,9	1 370,6	1 368,8
VC ST. VINCENT/GRENADINE	-	-	-	-	0,1	0,2	0,1	19,6
VG JOMFRUØYENE (GB)	-	-	-	-	0,0	0,1	0,0	8,0
VI JOMFRUØYENE (US)	-	-	-	-	-	0,4	0,5	0,9
SØR - AMERIKA	201,0	154,1	409,5	352,2	114,2	140,4	203,7	205,2
AR ARGENTINA	18,8	18,9	20,8	22,5	2,0	4,9	6,2	9,5
BO BOLIVIA	0,0	0,0	0,0	0,0	0,1	0,0	0,2	0,8
BR BRASIL	54,3	34,9	100,8	82,2	88,8	99,3	146,3	133,0
CL CHILE	26,5	17,8	33,2	25,7	2,5	18,7	21,3	23,4
CO COLOMBIA	19,5	12,3	43,0	25,7	11,4	0,8	13,6	11,5
EC ECUADOR	1,1	5,3	2,4	9,4	0,8	0,2	1,0	1,7
FK FALKLANDSØYENE	-	-	0,2	-	-	-	-	-
GF FRANSK GUYANA	-	-	-	-	0,0	-	0,2	0,4
GY GUYANA	-	-	-	-	0,7	0,9	1,2	0,9
PE PERU	1,2	2,0	2,3	3,7	1,9	0,9	3,3	1,5
PY PARAGUAY	-	-	-	-	-	0,1	-	0,1
SR SURINAM	74,8	60,2	194,3	172,2	-	0,3	0,2	0,3
UY URUGUAY	0,1	0,0	0,1	0,1	0,2	0,5	0,4	0,5
VE VENEZUELA	4,6	2,7	12,3	10,7	5,7	13,8	9,7	21,6
OCEANIA	20,7	19,5	48,6	35,3	65,1	44,8	116,2	83,6
AS AMERIKANSK SAMOA	-	-	-	-	-	-	-	0,0
AU AUSTRALIA	17,2	17,2	39,3	30,8	60,1	40,8	91,7	75,3
CC KOKOSØYENE	-	-	-	-	-	-	-	-
CK COOKØYENE	-	-	-	-	-	-	-	-
CX CHRISTMASØYA	-	-	-	-	-	-	-	-
FJ FIJI	-	-	-	-	1,1	-	1,2	-
FM MICRONESIA	-	-	-	-	-	-	-	-
GU GUAM	-	-	-	-	-	0,0	-	0,0
HM HEARD/MC.DONALD ØYER.	-	-	-	-	-	-	-	0,0
KI KIRIBATI	-	-	-	-	-	0,0	-	0,0
MH MARSHALLØYENE	-	-	-	-	-	-	-	-
MP NORDRE MARIANENE	-	-	-	-	-	0,0	-	0,0
NC NY CALEDONIA	-	-	-	-	0,5	0,5	0,9	0,5
NF NORFOLKØYA	-	-	-	-	-	-	-	-
NR NAURU	-	-	-	-	-	-	-	-
NU NIUE	-	-	-	-	-	-	-	-
NZ NEW ZEALAND	3,5	2,3	6,7	4,5	3,3	3,1	22,2	7,2
PF FRANSK POLYNESIA	-	-	-	-	-	0,2	0,1	0,3
PG PAPAUA - NY GUINEA	-	-	0,0	-	0,0	0,1	0,1	0,1
PN PITCAIRN	-	-	-	-	-	-	-	-
PW PALAU	-	-	-	-	-	-	-	-
SB SALOMONØYENE	-	-	2,6	-	-	-	-	-
TF FRANSKE SØRLIGE TER	-	-	-	-	-	-	-	-
TK TOKELAU	-	-	-	-	-	-	-	-
TO TONGA	-	-	-	-	-	-	-	-
TV TUVALU	-	-	-	-	-	-	-	-
UM USA SMÅ U.FORL. ØYER	-	-	-	-	-	-	-	-
VU VANUATU	-	-	-	-	-	-	-	-
WF WALLIS/FUTUNAØYENE	-	-	-	-	-	-	-	-
WS SAMOA	0,0	-	0,0	-	-	-	-	-
ZZ INT. ORGANISASJONER	-	-	-	-	-	-	-	-

LANDOMRÅDER, SE TABELL 13.

NORDEN: DANMARK, FÆRØYENE, FINLAND, ISLAND OG SVERIGE.
EFTA: FINLAND, ISLAND, SVERIGE, SVEITS MED LIECHTENSTEIN OG ØSTERRIKE.
E F: DANMARK, BELGIA, LUXEMBOURG, FRANKRIKE MED ANDORRA OG MONACO, HELLAS, IRLAND, ITALIA MED SAN MARINO OG VATIKANSTATEN, NEDERLAND, PORTUGAL, SPANIA, STORBRIANNIA OG FORBUNDSREPUBLIKKEN TYSKLAND (BRD).
TIDLIGERE COMECON, EUROPEISKE: BULGARIA, POLEN, ROMANIA, SOVJETUNIONEN, ESTLAND, LATVIA, LITAUEN, HVITERUSSLAND, UKRAINA, TSJEKKOSLOVAKIA OG UNGARN.
UTVIKLINGSLAND: JUGOSLAVIA OG MALTA, AFRIKA UNNTATT SØR-AFRIKA, ASIA UNNTATT JAPAN, NORD-OG SØR-AMERIKA UNNTATT U S A, CANADA OG GRØNLAND, OCEANIA UNNTATT AUSTRALIA OG NEW ZEALAND.

REGIONAL GROUPS OF COUNTRIES, SEE TABLE 13.

NORDIC COUNTRIES: DENMARK, THE FAEROES, FINLAND, ICELAND AND SWEDEN.
EFTA: FINLAND, ICELAND, SWEDEN, SWITZERLAND INCL. LIECHTENSTEIN AND AUSTRIA.
E C: DENMARK, BELGIUM, LUXEMBOURG, FRANCE INCL. ANDORRA AND MONACO, GREECE, IRELAND, ITALY INCL. SAN MARINO AND VATICAN CITY STATE, NETHERLANDS, PORTUGAL, SPAIN, UNITED KINGDOM AND THE FEDERAL REPUBLIC OF GERMANY(FRG).
PREVIOUSLY COMECON, EUROPEAN: BULGARIA, POLAND, ROMANIA, SOVJET UNION, ESTONIA, LATVIA, LITHUANIA, BYELORUSSIAN SSR, UKRAINIAN SSR, CZECHOSLOVAKIA AND HUNGARY.
DEVELOPING COUNTRIES: JUGOSLAVIA AND MALTA, AFRICA EXCLUDING SOUTH AFRICA, ASIA EXCLUDING JAPAN, NORTH-AND SOUTH AMERICA EXCLUDING U S A, CANADA AND GREENLAND, OCEANIA EXCLUDING AUSTRALIA AND NEW ZEALAND

TABELL 13. SAMHANDELEN MED DE VIKTIGSTE LAND. HOVEDGRUPPER ETTER SITC. JANUAR-FEBRUAR 1992. MILL. KR
 (FORTS.) TRADE WITH PRINCIPAL COUNTRIES BY DIVISIONS OF THE SITC. JANUARY-FEBRUARY 1992. MILLION KRONER

GRUPPE	IRLAND		ITALIA		JUGOSLAVIA		NEDERLAND		POLEN		PORTUGAL		ROMANIA	
	INNF.	UTF.	INNF.	UTF.	INNF.	UTF.	INNF.	UTF.	INNF.	UTF.	INNF.	UTF.	INNF.	UTF.
I ALT	246.7	328.4	917.4	951.3	26.6	18.6	1062.3	2643.8	130.0	182.0	337.0	272.0	3.9	5.6
0	23.7	0.3	32.1	146.4	3.0	1.6	72.5	40.7	6.3	28.1	4.1	184.7	-	0.0
00	0.1	-	-	-	-	-	0.1	0.0	0.1	-	-	-	-	-
01	-	-	-	-	1.4	-	0.0	0.4	-	0.8	-	-	-	0.0
02	-	-	0.4	-	-	0.5	0.1	0.1	-	4.6	-	-	-	-
03	14.6	-	-	145.8	0.6	1.1	1.4	39.3	0.1	22.4	-	184.5	-	-
04	0.1	0.3	3.5	0.3	0.2	-	7.0	0.0	0.0	-	-	0.0	-	-
05	0.7	-	24.2	-	0.8	-	34.0	0.3	4.9	-	3.9	-	-	-
06	0.7	-	0.1	-	-	-	3.7	0.0	0.8	0.0	-	0.2	-	-
07	-	-	3.8	-	0.0	-	14.9	0.3	0.0	0.1	0.0	-	-	-
08	-	-	-	0.1	-	-	5.1	0.0	-	0.2	-	-	-	-
09	7.6	0.0	0.1	0.1	0.0	-	6.2	0.2	0.4	-	0.2	-	-	-
1	2.9	-	5.4	-	0.4	-	6.8	0.4	0.1	0.0	1.7	0.1	0.1	-
11	2.9	-	5.4	-	0.4	-	1.9	0.3	0.1	0.0	1.7	0.1	0.1	-
12	-	-	-	-	-	-	4.9	0.1	-	-	-	-	-	-
2	36.8	3.6	9.5	54.9	-	1.7	74.2	88.0	20.3	7.9	1.7	1.8	-	0.2
21	-	0.3	-	4.8	-	-	-	-	-	0.0	-	-	-	-
22	-	-	0.1	-	-	-	1.6	-	4.2	-	-	-	-	-
23	-	-	2.1	-	-	-	0.6	-	-	-	-	-	-	-
24	-	2.9	0.5	2.1	-	-	0.5	20.1	5.9	0.0	-	-	-	0.2
25	-	-	-	15.5	-	1.7	0.1	38.6	-	-	1.6	1.3	-	-
26	0.6	-	0.2	-	-	-	1.7	0.5	-	0.0	0.0	-	-	-
27	1.0	0.4	0.2	31.7	-	0.1	19.5	17.5	0.6	0.5	0.0	0.3	-	-
28	35.0	0.1	0.2	0.8	-	-	3.8	10.6	8.6	7.3	-	0.3	-	-
29	0.2	-	6.2	0.0	-	-	46.4	0.7	0.9	0.0	0.0	-	-	-
3	13.5	278.1	0.0	216.0	-	-	31.3	1606.7	12.7	91.5	-	1.5	-	-
32	-	-	-	-	-	-	10.9	0.5	12.7	-	-	-	-	-
33	13.5	278.1	0.0	216.0	-	-	18.5	1291.7	-	91.5	-	-	-	-
34	-	-	-	-	-	-	1.9	314.4	-	-	-	1.5	-	-
35	-	-	-	-	-	-	-	-	-	-	-	-	-	-
4	1.9	-	0.1	2.4	-	0.2	1.1	6.4	0.0	2.4	-	0.1	-	-
41	1.9	-	-	0.0	-	-	0.1	6.1	0.0	-	-	-	-	-
42	-	-	0.1	0.0	-	-	0.7	0.0	-	-	-	-	-	-
43	-	-	-	2.3	-	0.2	0.3	0.3	-	2.4	-	0.1	-	-
5	68.6	15.0	41.9	44.1	0.0	0.9	219.4	78.0	9.5	9.1	5.5	18.5	-	0.6
51	0.5	0.1	5.1	2.6	-	-	53.4	6.6	0.3	0.0	3.8	10.5	-	-
52	2.8	0.4	0.5	14.4	-	0.3	11.5	8.2	7.6	0.2	-	1.8	-	-
53	0.1	0.4	0.9	2.7	-	0.2	12.0	6.2	0.6	0.4	-	2.3	-	0.1
54	9.0	1.1	2.9	0.6	0.0	0.1	40.1	5.2	-	0.0	0.3	0.5	-	-
55	54.8	0.3	4.9	0.2	-	-	17.8	4.7	-	3.0	-	0.4	-	0.5
56	-	7.3	-	6.3	-	-	3.8	8.8	-	1.9	1.0	-	-	-
57	0.2	5.3	10.3	12.3	-	0.3	39.3	27.1	0.1	0.9	0.2	0.9	-	-
58	0.4	0.1	10.6	1.1	-	-	15.3	4.0	-	1.8	0.1	1.4	-	0.0
59	0.8	0.1	6.7	3.8	-	0.0	26.2	7.2	0.7	0.9	0.0	0.5	-	0.1
6	12.5	14.9	150.3	296.0	2.8	0.1	224.0	650.9	22.4	11.7	48.7	41.8	0.1	1.0
61	0.0	0.7	11.6	0.1	0.0	-	0.6	-	0.1	0.5	-	-	0.0	-
62	0.6	0.0	10.8	0.2	0.3	0.0	5.6	4.0	0.4	0.0	0.0	0.0	-	0.1
63	0.9	0.3	3.4	2.7	0.1	-	1.2	9.2	3.2	0.0	1.2	0.1	0.0	0.4
64	0.2	8.1	5.8	24.4	0.1	-	46.9	66.6	0.4	0.2	4.5	0.3	-	-
65	1.8	2.0	21.0	3.0	0.5	-	26.0	6.8	1.4	4.5	29.7	21.6	0.0	0.0
66	1.1	0.1	22.9	0.2	0.0	0.0	9.0	8.3	1.9	0.7	11.2	0.5	0.1	0.1
67	3.1	1.6	37.3	66.1	0.0	-	91.3	19.3	7.4	3.6	0.0	0.2	-	-
68	0.2	1.8	3.4	187.6	1.5	-	8.7	470.2	6.2	0.2	0.2	18.3	-	0.3
69	4.6	0.4	34.1	11.8	0.2	0.0	34.8	66.5	1.4	2.0	1.9	0.8	0.0	0.1
7	51.3	12.6	364.2	179.3	7.4	9.8	281.1	110.3	38.8	24.0	5.6	17.8	0.1	3.6
71	1.2	0.1	7.5	1.0	0.1	1.2	28.7	9.5	7.1	1.9	0.1	0.1	0.0	0.1
72	0.4	1.9	44.4	11.8	0.2	1.0	20.8	13.0	0.6	0.9	0.2	1.0	0.0	-
73	0.3	0.0	18.7	1.5	0.0	-	2.0	1.3	0.2	0.0	0.3	0.0	0.0	-
74	5.4	2.8	103.6	20.5	0.8	6.0	35.7	27.4	3.6	12.7	0.2	9.3	-	1.9
75	26.2	0.1	52.5	21.4	0.0	0.1	53.6	13.1	0.1	2.0	1.6	0.5	-	0.0
76	8.2	0.6	20.9	5.3	0.4	1.1	14.5	7.0	0.1	0.5	2.0	3.8	-	0.4
77	8.6	5.2	74.2	3.9	5.7	0.5	91.1	11.1	1.0	4.1	0.9	1.2	-	1.3
78	1.0	1.8	22.7	6.6	0.1	-	31.2	22.6	4.3	1.9	0.3	1.6	0.0	-
79	0.0	0.1	19.7	107.4	-	-	3.6	5.4	21.9	-	-	0.1	-	-
	-	-	-	104.3	-	-	-	-	-	-	-	-	-	-
	-	-	-	104.3	-	-	-	-	-	-	-	-	-	-
	-	-	-	-	-	-	-	-	-	-	-	-	-	-
8	35.2	3.9	313.7	12.3	13.1	4.0	151.5	60.6	19.9	7.3	269.7	5.8	3.6	0.2
81	-	0.4	10.9	0.5	0.2	0.0	4.9	2.0	0.3	0.6	1.7	0.1	0.1	-
82	0.3	0.0	32.9	1.8	4.4	-	8.1	10.4	6.0	0.3	2.5	0.1	1.5	-
83	0.0	-	5.2	0.0	0.7	-	4.2	0.1	0.1	-	1.4	-	0.1	-
84	8.1	0.0	158.5	2.1	2.3	0.2	16.5	3.1	8.4	1.5	204.8	0.7	1.0	0.0
85	-	-	51.8	0.0	3.4	-	2.2	0.0	0.6	0.0	56.4	-	0.8	-
87	3.9	2.4	7.0	5.0	1.0	3.6	27.5	13.1	0.1	1.3	0.7	0.9	-	-
88	1.3	-	8.2	0.2	0.1	-	11.9	0.6	-	0.4	0.1	-	0.0	0.1
89	21.7	1.0	39.3	2.6	1.1	0.1	76.1	31.3	4.3	3.2	2.1	4.0	0.2	0.1
9	0.2	-	0.2	-	0.0	0.3	0.4	1.9	-	-	0.1	-	-	0.0

TABELL 13. SAMHANDELEN MED DE VIKTIGSTE LAND. HOVEDGRUPPER ETTER SITC. JANUAR-FEBRUAR 1992. MILL. KR
(FORTS.) TRADE WITH PRINCIPAL COUNTRIES BY DIVISIONS OF THE SITC. JANUARY-FEBRUARY 1992. MILLION KRONER

GRUPPE	SOVJET- UNIONEN		SPANIA		STORBRI TANNIA OG N.- IRLAND		SVEITS		TSJEKKO -SLOVAKIA		TYRKIA		TYSKLAND (BRD)	
	INNFM.	UTF.	INNFM.	UTF.	INNFM.	UTF.	INNFM.	UTF.	INNFM.	UTF.	INNFM.	UTF.	INNFM.	UTF.
I ALT	370.7	72.0	281.8	508.8	2379.4	8681.3	389.1	228.3	61.2	11.7	73.1	96.5	3415.6	4654.9
0	145.5	12.3	98.0	107.5	128.3	159.4	17.8	60.9	0.2	1.6	6.5	24.3	72.9	164.6
00	-	-	-	-	0.2	0.0	-	-	-	-	-	-	0.5	0.2
01	-	1.4	-	0.5	0.5	0.0	-	-	-	-	-	-	0.0	0.2
02	-	0.0	0.1	1.1	0.3	3.4	0.2	12.6	-	0.2	-	-	3.2	0.4
03	145.4	10.4	0.0	102.9	46.8	136.4	-	32.7	-	1.3	-	24.3	3.6	162.7
04	-	0.1	0.8	0.0	19.6	1.3	0.8	0.1	0.2	0.0	0.2	-	11.3	0.1
05	-	0.1	95.6	-	6.7	-	2.5	-	-	-	5.7	-	12.3	0.1
06	-	0.0	0.9	-	20.4	-	0.7	-	0.0	-	0.1	-	13.1	0.1
07	-	0.1	0.2	0.0	11.7	0.5	6.7	0.0	-	-	0.2	-	11.0	0.2
08	0.0	-	-	1.4	11.4	17.3	1.3	15.4	-	-	-	0.0	10.5	0.1
09	-	0.3	0.3	1.5	10.7	0.5	5.6	0.1	-	-	0.3	-	7.3	0.4
1	-	0.4	7.6	0.2	12.3	0.3	14.6	0.0	-	0.1	1.0	-	11.6	4.1
11	-	0.3	7.6	0.2	11.6	0.3	0.1	0.0	-	-	0.2	-	11.5	4.1
12	-	0.1	-	0.0	0.6	0.1	14.5	0.0	-	0.1	0.8	-	0.1	0.0
2	105.8	0.1	24.5	21.3	45.9	108.7	2.1	9.7	2.2	-	19.6	7.6	64.6	263.3
21	0.2	-	-	1.9	1.9	5.5	0.4	-	-	-	-	6.7	0.0	3.7
22	-	-	-	-	0.2	-	-	-	-	-	0.3	-	0.2	-
23	-	-	-	-	1.4	0.0	-	-	-	-	-	-	2.1	-
24	6.1	0.0	0.1	2.7	1.6	21.5	-	3.8	0.1	-	-	-	12.7	77.8
25	-	-	-	-	0.7	30.3	-	2.3	0.1	-	-	0.4	1.3	68.4
26	-	0.1	-	-	7.7	2.7	-	0.1	-	-	-	-	4.5	0.0
27	26.1	0.0	19.3	16.7	19.1	18.0	0.1	0.7	1.9	-	0.7	-	10.2	37.2
28	73.3	-	-	-	12.2	30.5	0.1	1.5	-	-	16.0	-	26.8	75.5
29	-	-	5.2	0.1	1.1	0.3	1.5	1.3	-	-	2.6	0.5	6.9	0.6
3	36.4	0.0	-	85.8	184.8	6428.8	25.8	0.1	3.2	0.0	0.1	29.6	25.9	2385.3
32	8.3	-	-	-	32.7	-	1.9	-	3.2	-	-	-	15.7	3.6
33	26.9	0.0	-	60.4	42.2	5603.5	23.9	0.1	-	0.0	0.1	29.6	9.2	1509.6
34	-	-	-	25.5	109.9	825.3	0.0	-	-	-	-	-	1.0	872.1
35	1.2	-	-	-	-	-	-	-	-	-	-	-	-	-
4	2.7	1.2	0.6	0.3	2.9	9.3	0.0	0.6	-	-	0.6	-	1.9	8.7
41	2.7	-	-	0.0	1.9	3.6	-	0.3	-	-	-	-	0.0	2.8
42	-	-	0.6	-	0.6	-	0.0	-	-	-	0.6	-	0.6	-
43	-	1.2	-	0.2	0.4	5.7	-	0.2	-	-	-	-	1.3	5.9
5	0.7	10.7	8.4	85.4	323.2	346.2	78.3	17.0	4.2	2.1	1.0	10.0	429.4	391.7
51	0.5	0.0	0.5	8.0	97.9	96.9	2.7	9.9	1.2	0.1	-	0.4	58.2	76.0
52	0.1	0.1	1.2	3.9	18.9	43.6	0.6	0.6	0.8	0.2	0.6	0.4	25.5	77.8
53	-	0.2	0.7	3.0	27.1	6.8	9.4	0.2	0.2	-	-	0.1	42.9	8.0
54	-	0.4	2.1	2.7	43.8	22.1	36.8	2.0	-	-	-	1.7	66.0	8.3
55	-	0.2	1.2	0.4	38.5	6.2	4.7	1.1	-	0.2	0.0	0.0	29.9	4.6
56	-	-	-	58.4	7.8	25.1	-	-	0.2	-	-	2.7	15.2	19.5
57	-	0.6	1.2	4.2	23.8	106.8	4.7	0.3	1.2	1.4	0.2	4.2	81.2	132.6
58	-	0.0	0.7	1.3	21.1	16.1	5.3	0.7	0.0	-	0.1	0.3	37.0	5.4
59	-	9.1	0.7	3.5	44.4	22.6	14.3	2.2	0.6	0.1	-	0.2	73.5	59.5
6	73.6	5.7	45.8	103.1	412.5	891.3	56.9	73.3	17.6	4.3	26.5	15.8	627.0	972.8
61	-	-	0.2	-	1.5	1.8	0.2	0.4	-	-	0.0	-	4.7	3.2
62	0.1	1.7	3.5	0.0	29.2	3.4	0.5	0.8	1.2	-	0.3	-	32.6	8.2
63	0.6	0.1	0.8	0.6	1.7	22.6	0.1	3.1	0.1	0.0	-	-	16.6	33.5
64	-	0.1	1.9	41.5	28.2	220.8	3.1	14.4	0.8	0.7	-	9.3	59.8	244.3
65	0.3	1.9	5.5	3.3	67.4	19.2	11.6	1.2	5.5	1.1	6.1	0.3	73.4	8.1
66	0.0	0.1	4.5	0.9	25.9	16.5	4.7	1.4	2.8	1.4	1.0	-	55.3	22.6
67	0.9	0.1	13.9	25.1	128.3	206.9	8.0	15.7	5.5	-	5.7	6.0	192.3	165.1
68	71.7	0.1	1.0	24.2	30.6	363.4	12.7	31.0	-	0.9	1.3	-	43.6	437.0
69	0.1	1.6	14.5	7.3	99.7	36.7	16.0	5.3	1.7	0.0	12.0	0.2	148.6	50.8
7	3.9	37.0	63.4	70.1	823.7	635.2	123.5	48.8	13.3	1.3	1.0	5.6	1642.8	357.1
71	0.1	4.5	1.8	9.7	32.9	15.9	6.8	0.2	1.1	0.1	0.1	0.5	94.0	9.6
72	0.1	14.0	8.0	10.7	234.6	62.2	24.6	6.7	5.4	0.2	-	1.7	146.8	42.8
73	0.2	0.0	4.1	1.4	14.6	0.9	6.7	0.2	1.4	-	-	0.2	25.7	2.7
74	0.1	0.2	10.2	28.0	180.9	43.5	24.5	1.6	1.4	0.1	0.1	2.0	298.6	60.8
75	-	0.7	10.0	2.3	161.7	17.5	5.1	2.3	0.0	0.1	0.0	0.0	104.8	81.1
76	-	10.4	5.5	2.9	41.0	43.6	3.6	10.4	0.2	0.1	0.0	0.2	56.3	24.8
77	1.6	1.5	11.3	8.5	94.4	25.2	45.7	15.2	3.2	0.7	0.8	1.0	331.3	47.2
78	1.8	5.5	11.4	0.5	40.7	13.0	5.2	1.6	0.4	-	0.0	-	391.0	67.0
79	0.0	-	1.0	6.1	22.9	413.4	1.4	10.7	0.0	-	-	0.1	194.2	20.9
-	-	-	-	-	-	404.7	-	1.0	-	-	-	-	166.0	-
-	-	-	-	-	-	98.7	-	1.0	-	-	-	-	166.0	-
-	-	-	-	-	-	306.0	-	-	-	-	-	-	-	-
8	2.1	4.4	33.5	33.6	444.8	99.1	69.2	15.2	20.6	2.4	16.7	3.7	535.1	106.4
81	-	1.6	1.3	21.4	6.6	12.1	1.0	0.7	0.4	-	0.0	-	29.4	16.8
82	0.9	0.2	6.4	1.1	13.6	10.1	0.7	2.9	4.1	1.3	0.1	0.1	26.9	31.9
83	-	0.0	0.2	-	2.5	0.0	0.2	0.0	0.1	0.0	0.1	-	2.3	0.0
84	0.4	0.8	3.4	0.4	106.5	4.3	6.0	3.6	5.2	0.1	16.1	0.0	93.0	7.9
85	0.1	0.1	12.4	0.0	6.0	0.0	0.6	0.0	2.9	0.0	0.1	-	16.5	0.6
87	0.4	1.3	1.4	7.7	84.1	43.0	20.5	3.4	0.2	0.2	0.0	3.3	82.6	22.3
88	0.0	0.1	1.2	0.2	25.0	0.6	17.8	0.3	0.1	0.0	-	-	39.9	2.1
89	0.3	0.3	7.3	2.8	200.6	28.9	22.4	4.3	7.6	0.7	0.3	0.2	244.6	24.9
9	0.0	0.3	0.0	1.5	1.1	3.0	0.8	2.8	0.0	-	0.0	-	4.2	0.9

TABELL 13. SAMHANDELEN MED DE VIKTIGSTE LAND. HOVEDGRUPPER ETTER SITC. JANUAR-FEBRUAR 1992. MILL. KR
(FORTS.) TRADE WITH PRINCIPAL COUNTRIES BY DIVISIONS OF THE SITC. JANUARY-FEBRUARY 1992. MILLION KRONER

GRUPPE	UNGARN		ØSTERRIKE		SØR-AFRIKA		MALAYSIA		TAIWAN		HONG KONG		INDIA	
	INNFB.	UTF.	INNFB.	UTF.	INNFB.	UTF.	INNFB.	UTF.	INNFB.	UTF.	INNFB.	UTF.	INNFB.	UTF.
I ALT	30.7	12.5	301.0	114.9	38.8	0.7	49.6	28.4	269.0	57.5	193.5	90.6	71.9	21.7
0	6.7	0.2	5.6	8.7	-	-	0.2	0.4	0.8	3.8	1.0	5.5	7.7	0.0
00	-	-	-	-	-	-	-	-	-	-	-	-	-	-
01	-	-	0.0	-	-	-	-	-	-	-	-	-	-	-
02	-	-	-	0.6	-	-	-	-	-	-	-	0.1	-	-
03	-	0.2	-	8.0	-	-	-	0.3	-	3.8	0.1	5.4	0.1	-
04	-	-	1.9	0.0	-	-	0.0	-	0.2	0.0	0.2	-	0.6	-
05	6.6	-	2.8	-	-	-	0.1	-	0.7	-	0.4	-	0.9	-
06	-	-	0.5	0.1	-	-	-	-	-	-	0.1	-	-	-
07	0.0	-	0.4	0.0	-	-	0.0	-	-	-	0.0	-	6.1	-
08	-	-	-	0.0	-	-	-	-	-	-	0.0	-	-	0.0
09	0.1	-	0.1	0.0	-	-	-	0.1	-	-	0.2	0.0	0.0	-
1	0.5	-	0.0	-	-	-	-	-	0.0	-	0.0	0.0	-	-
11	0.5	-	0.0	-	-	-	-	-	-	-	0.0	0.0	-	-
12	-	-	-	-	-	-	-	-	0.0	-	-	-	-	-
2	2.4	0.1	2.8	4.2	38.8	-	2.2	0.3	1.1	6.1	0.0	0.8	8.7	0.2
21	-	-	-	0.3	-	-	-	-	-	-	-	0.3	0.0	-
22	1.5	-	-	-	-	-	-	-	-	-	0.0	-	0.0	-
23	-	-	-	-	-	-	0.3	-	-	-	-	-	-	-
24	0.3	-	0.7	2.9	-	-	1.5	-	0.0	-	-	-	-	-
25	-	-	-	0.4	-	-	-	-	-	-	-	-	-	-
26	-	-	0.7	-	-	-	-	-	0.9	-	-	-	0.0	-
27	-	0.1	1.3	0.5	-	-	-	0.3	-	5.1	-	-	0.5	0.1
28	-	0.1	0.1	0.2	38.8	-	0.4	-	0.2	0.8	-	0.5	8.0	0.1
29	0.6	-	0.0	-	-	-	0.1	-	0.0	0.2	0.0	0.0	0.1	-
3	0.6	-	0.0	0.1	-	-	-	-	-	-	0.4	-	-	1.2
32	-	-	-	-	-	-	-	-	-	-	-	-	-	1.2
33	0.6	-	0.0	0.1	-	-	-	-	-	-	0.4	-	-	-
34	-	-	-	-	-	-	-	-	-	-	-	-	-	-
35	-	-	-	-	-	-	-	-	-	-	-	-	-	-
4	-	-	-	3.1	-	-	1.6	0.1	-	-	0.0	0.3	-	-
41	-	-	-	0.1	-	-	-	-	-	-	-	-	-	-
42	-	-	-	-	-	-	1.5	-	-	-	0.0	-	-	-
43	-	-	-	3.0	-	-	0.1	0.1	-	-	-	0.3	-	-
5	1.8	2.4	15.2	19.3	-	0.3	0.7	3.8	2.3	12.1	0.8	8.4	0.4	4.3
51	0.5	0.1	3.8	0.1	-	-	0.5	-	0.7	8.5	0.0	-	0.2	0.1
52	-	-	0.5	1.3	-	-	-	2.6	0.5	0.1	-	1.1	-	1.1
53	0.3	0.1	0.6	0.0	-	-	0.1	0.1	0.8	0.0	0.0	0.0	-	-
54	0.1	-	3.0	9.4	-	0.3	0.2	0.3	0.0	0.4	-	1.2	0.2	1.1
55	-	2.0	0.4	0.5	-	-	-	-	0.1	0.1	0.1	0.1	0.0	-
56	-	-	-	-	-	-	-	0.1	-	0.3	-	-	-	-
57	0.7	-	1.9	4.4	-	-	-	0.6	0.6	0.5	-	5.5	-	1.2
58	0.0	-	2.8	0.8	-	-	-	-	0.3	0.2	0.1	0.2	-	-
59	0.2	0.2	2.2	2.7	-	0.0	0.0	0.3	0.1	1.2	0.6	0.2	-	0.6
6	7.5	1.9	91.1	49.3	-	-	3.7	3.3	28.6	30.0	5.5	49.6	24.0	2.6
61	0.0	-	0.2	0.2	-	-	-	-	0.0	-	0.0	0.0	0.4	-
62	0.3	-	3.0	1.6	-	-	-	-	4.5	0.2	0.0	-	-	-
63	1.2	-	1.0	4.6	-	-	1.1	-	2.6	0.7	0.2	-	0.6	-
64	0.1	0.4	5.7	2.2	-	-	0.0	0.9	0.4	16.6	0.7	0.9	0.1	2.4
65	1.3	0.3	13.6	0.5	-	-	0.3	0.1	3.5	0.5	1.9	0.6	20.2	-
66	0.9	0.0	4.2	0.1	-	-	1.1	0.0	3.2	1.6	0.6	1.8	0.0	-
67	0.2	-	40.3	4.4	-	-	-	1.6	0.0	6.1	-	0.0	0.8	0.1
68	2.3	1.1	2.9	33.9	-	-	0.8	0.5	0.3	4.2	-	44.8	-	0.1
69	1.2	0.1	20.4	2.0	-	-	0.1	0.1	14.0	0.2	2.0	1.4	1.9	0.1
7	4.1	7.3	85.4	22.4	0.0	-	18.8	19.9	179.6	4.1	32.1	23.6	0.7	12.3
71	1.0	-	3.0	0.1	-	-	-	0.1	2.1	0.1	0.0	15.5	0.0	1.4
72	0.4	5.9	23.9	6.0	-	-	-	0.1	5.6	1.5	0.3	1.1	0.3	1.7
73	0.1	-	1.5	0.0	-	-	-	-	5.4	0.1	0.0	-	0.0	-
74	0.3	0.2	14.0	2.1	-	-	0.0	0.9	3.1	0.6	0.3	3.5	0.2	6.3
75	0.1	0.0	4.1	1.4	-	-	3.6	0.0	101.6	0.2	15.2	0.7	0.0	0.9
76	0.3	0.6	21.4	2.5	0.0	-	10.1	1.0	17.7	1.1	10.0	0.6	-	1.9
77	1.8	0.7	15.1	7.3	-	-	5.1	17.8	24.6	0.4	6.2	1.9	0.2	0.1
78	0.1	0.0	2.3	2.7	-	-	-	-	19.6	-	0.0	0.4	0.0	-
79	-	-	0.2	0.3	-	-	-	-	0.0	0.0	-	0.0	0.0	-
-	-	-	-	-	-	-	-	-	-	-	-	-	-	-
-	-	-	-	-	-	-	-	-	-	-	-	-	-	-
-	-	-	-	-	-	-	-	-	-	-	-	-	-	-
8	6.9	0.6	100.7	7.7	0.0	0.4	22.3	0.6	56.4	1.3	153.5	2.3	30.4	1.1
81	0.7	-	0.2	1.1	-	-	0.0	-	2.8	-	0.4	0.1	0.4	-
82	2.4	0.0	1.4	1.5	-	-	1.6	-	2.2	-	0.3	0.1	0.1	-
83	0.2	0.0	0.2	0.0	-	-	-	-	1.4	-	1.4	-	4.0	-
84	2.2	0.0	42.1	0.4	-	-	10.9	-	4.0	0.2	130.8	0.2	23.3	0.1
85	0.0	-	10.9	0.0	-	-	7.7	-	11.1	0.1	2.6	-	1.2	-
87	0.1	-	3.0	1.6	-	0.4	0.3	0.4	1.8	0.3	1.1	1.3	0.0	1.0
88	0.0	0.0	3.6	0.7	-	-	0.1	0.2	6.1	-	4.4	0.3	0.3	-
89	1.3	0.5	39.2	2.3	0.0	-	1.9	0.1	27.0	0.8	12.5	0.4	1.0	0.1
9	-	-	0.0	-	-	-	-	-	0.1	-	0.1	0.0	0.0	-

TABELL 13. SAMHANDELEN MED DE VIKTIGSTE LAND. HOVEDGRUPPER ETTER SITC. JANUAR-FEBRUAR 1992. MILL. KR
 (FORTS.) TRADE WITH PRINCIPAL COUNTRIES BY DIVISIONS OF THE SITC. JANUARY-FEBRUARY 1992. MILLION KRONER

GRUPPE	INDONESIA		ISRAEL		JAPAN		KINA		KOREA, REPubLIKKEN		PAKISTAN		SAUDI-ARABIA	
	INNF.	UTF.	INNF.	UTF.	INNF.	UTF.	INNF.	UTF.	INNF.	UTF.	INNF.	UTF.	INNF.	UTF.
I ALT	30.7	17.5	36.1	146.9	1267.1	557.0	359.9	76.1	215.8	104.1	41.0	12.6	5.5	29.7
0	1.1	0.4	14.4	5.2	3.6	180.3	6.5	0.5	3.5	3.7	6.8	-	-	0.9
00	-	-	-	-	-	-	-	-	-	-	-	-	-	-
01	-	-	-	-	-	0.0	-	-	-	-	-	-	-	-
02	-	-	-	-	-	24.3	-	-	-	-	-	-	-	-
03	0.1	0.1	-	5.2	3.1	155.6	0.8	0.5	3.4	3.7	-	-	-	0.4
04	0.0	-	-	-	0.1	0.2	0.2	-	-	-	0.3	-	-	-
05	0.1	-	13.9	-	0.1	0.2	5.2	-	-	-	0.2	-	-	-
06	-	-	-	-	0.0	-	0.1	-	-	-	2.5	-	-	-
07	0.9	-	0.3	-	0.0	-	0.2	-	-	-	0.0	-	-	0.5
08	-	0.3	0.2	-	0.0	0.1	-	-	0.0	-	3.8	-	-	-
09	-	-	-	-	0.4	0.1	0.1	-	0.1	-	-	-	-	-
1	-	-	-	-	0.3	0.4	-	-	-	-	-	-	-	-
11	-	-	-	-	0.3	0.4	-	-	-	-	-	-	-	-
12	-	-	-	-	-	-	-	-	-	-	-	-	-	-
2	1.0	0.6	8.0	1.7	1.2	8.3	34.1	-	0.6	4.6	0.5	1.1	-	0.1
21	-	-	-	-	-	0.5	-	-	-	0.1	-	-	-	-
22	-	-	-	-	0.0	-	0.1	-	-	-	-	-	-	-
23	-	-	-	-	0.0	-	-	-	-	-	-	-	-	-
24	0.9	-	-	-	0.0	0.2	-	-	0.2	-	-	-	-	-
25	-	0.3	-	1.7	-	-	-	-	-	-	-	0.3	-	-
26	0.1	-	-	-	0.7	-	-	-	-	-	0.4	0.1	-	-
27	-	0.3	0.0	0.0	0.1	6.4	1.6	-	-	-	-	-	-	0.1
28	-	-	-	-	-	0.3	32.3	-	-	4.2	-	0.7	-	-
29	-	-	8.0	-	0.2	1.0	0.2	-	0.4	0.3	0.0	-	-	-
3	-	-	-	102.7	0.1	0.0	2.5	-	-	-	-	-	-	-
32	-	-	-	-	-	-	0.8	-	-	-	-	-	-	-
33	-	-	-	102.7	0.1	0.0	1.7	-	-	-	-	-	-	-
34	-	-	-	-	-	-	-	-	-	-	-	-	-	-
35	-	-	-	-	-	-	-	-	-	-	-	-	-	-
4	-	-	-	0.1	0.0	-	0.1	0.5	-	0.4	-	0.1	-	0.2
41	-	-	-	-	-	-	-	-	-	0.4	-	-	-	-
42	-	-	-	-	0.0	-	0.1	-	-	-	-	0.1	-	-
43	-	-	-	0.1	-	-	-	0.5	-	-	-	-	-	0.2
5	0.2	14.2	1.4	1.9	21.4	115.8	7.9	46.6	1.3	4.0	-	1.9	5.5	8.5
51	0.1	0.2	-	0.1	2.4	79.1	1.1	-	-	0.1	-	-	2.1	0.4
52	-	0.4	0.3	0.8	10.6	23.5	3.7	0.3	-	1.1	-	0.3	-	1.9
53	-	0.2	-	0.1	0.5	0.0	0.2	-	0.0	-	-	-	-	0.5
54	-	0.2	0.1	0.2	0.8	5.6	1.0	0.8	0.8	0.4	-	0.9	-	2.6
55	-	-	0.3	0.2	0.8	0.0	0.1	-	-	-	-	-	-	0.8
56	-	8.3	-	-	-	2.6	-	45.1	-	0.1	-	-	-	0.1
57	0.1	-	0.4	0.1	3.0	1.5	0.1	0.4	0.1	1.2	-	0.7	3.4	0.5
58	-	-	0.1	0.0	2.1	1.7	0.1	-	0.4	-	-	-	-	-
59	-	4.9	0.1	0.4	1.2	1.9	1.7	-	0.0	1.2	-	-	-	1.7
6	9.9	1.4	1.7	30.8	260.9	178.6	29.6	0.3	87.8	11.7	21.0	1.7	0.0	14.6
61	-	-	-	-	0.1	0.0	0.1	-	0.5	-	0.2	-	-	-
62	0.0	-	0.8	0.0	18.4	0.1	0.1	-	9.4	0.0	-	-	-	-
63	9.3	-	-	0.0	0.1	0.2	1.3	-	4.2	0.1	-	-	-	0.3
64	-	0.2	0.1	16.4	3.5	14.8	0.6	-	1.8	-	-	0.7	-	3.7
65	0.1	-	0.2	-	3.7	0.5	13.8	0.3	2.9	0.2	20.6	0.4	0.0	2.2
66	0.0	-	0.1	9.8	3.4	0.2	3.5	-	0.2	0.8	0.0	-	-	0.1
67	0.2	-	0.0	0.5	215.6	47.7	0.0	-	0.5	5.0	-	0.3	-	-
68	-	0.8	-	4.0	0.1	111.7	0.9	0.0	0.0	5.1	-	0.3	-	0.6
69	0.2	0.4	0.4	0.0	16.0	3.6	9.5	-	68.2	0.4	0.1	-	-	7.8
7	0.2	0.6	6.2	3.7	859.4	55.9	29.4	26.1	61.9	64.6	-	7.7	-	4.5
71	-	-	-	0.6	27.7	5.2	0.0	1.5	0.0	2.4	-	0.1	-	1.0
72	0.0	0.0	-	0.4	47.6	6.6	0.0	14.6	0.8	4.3	-	-	-	1.3
73	-	-	0.1	-	7.5	0.7	0.4	-	0.0	-	-	-	-	-
74	0.0	0.0	0.4	0.2	41.2	25.8	1.0	8.5	0.8	50.6	-	0.0	-	0.4
75	0.0	-	3.0	0.0	179.3	2.4	2.4	-	20.0	3.1	-	-	-	0.0
76	0.1	0.2	0.0	1.0	147.4	1.2	10.4	1.4	25.4	0.9	-	7.5	-	0.8
77	0.0	0.0	1.5	1.5	64.2	0.5	5.2	0.1	10.3	1.1	-	-	-	0.9
78	-	-	1.4	0.0	344.6	13.1	10.0	-	4.6	0.0	-	-	-	0.0
79	-	0.4	0.0	-	0.0	0.4	0.0	-	0.0	2.2	-	-	-	-
-	-	-	-	-	-	-	-	-	-	-	-	-	-	-
-	-	-	-	-	-	-	-	-	-	-	-	-	-	-
-	-	-	-	-	-	-	-	-	-	-	-	-	-	-
8	18.3	0.2	4.3	0.8	119.9	17.6	249.9	2.0	60.5	15.2	12.7	0.2	-	0.8
81	0.0	-	0.0	0.1	0.8	0.4	1.4	-	0.1	0.0	-	-	-	0.0
82	1.5	-	0.2	-	0.8	6.1	3.3	-	0.0	-	0.0	-	-	0.1
83	0.3	-	-	-	0.2	-	22.4	-	2.2	-	0.1	-	-	-
84	11.8	0.0	1.3	-	4.3	0.2	149.9	0.2	18.3	-	9.1	0.0	-	0.0
85	4.0	-	0.2	-	0.1	0.0	21.8	-	24.4	-	0.3	-	-	-
87	-	0.1	0.7	0.7	28.5	9.6	2.3	1.8	1.3	13.3	0.2	0.1	-	0.3
88	-	-	0.0	-	36.2	0.0	2.1	-	0.7	0.3	-	-	-	-
89	0.7	0.1	2.0	0.1	49.0	1.2	46.5	0.0	13.5	1.7	3.0	0.1	-	0.4
9	0.0	-	-	-	0.2	-	0.0	-	0.0	-	0.0	-	-	0.0

TABELL 13. SAMHANDELEN MED DE VIKTIGSTE LAND. HOVEDGRUPPER ETTER SITC. JANUAR-FEBRUAR 1992. MILL. KR
 (FORTS.) TRADE WITH PRINCIPAL COUNTRIES BY DIVISIONS OF THE SITC. JANUARY-FEBRUARY 1992. MILLION KRONER

GRUPPE	SINGAPORE		THAILAND		CANADA		U S A		ARGENTINA		BRASIL		AUSTRALIA	
	INNF.	UTF.	INNF.	UTF.	INNF.	UTF.	INNF.	UTF.	INNF.	UTF.	INNF.	UTF.	INNF.	UTF.
I ALT	75.7	130.5	58.0	42.4	281.7	641.8	2603.3	1368.8	22.5	9.5	82.2	133.0	30.8	75.3
0	1.8	7.0	11.6	1.2	29.0	7.7	96.0	65.5	3.1	3.9	42.2	82.2	7.7	11.5
00	-	-	-	-	0.1	-	1.3	0.0	-	-	-	-	-	-
01	-	0.0	0.0	-	-	-	0.4	0.1	-	-	0.9	-	1.5	0.3
02	-	0.0	-	-	-	3.9	0.0	19.5	-	-	-	-	-	6.4
03	0.6	6.1	1.7	0.9	19.3	3.1	26.0	44.7	-	3.9	-	82.2	-	4.4
04	0.1	0.1	3.4	0.0	-	0.4	17.1	0.8	2.5	-	-	-	0.1	0.4
05	0.0	-	6.0	-	1.2	0.0	42.9	0.0	0.3	-	16.7	-	5.9	-
06	-	0.0	0.0	-	-	-	0.3	0.0	0.3	-	-	-	-	-
07	-	-	0.1	-	0.1	0.0	0.2	0.2	-	-	24.6	-	0.0	-
08	0.1	-	0.2	-	8.2	0.3	5.9	-	-	-	-	-	-	-
09	0.9	0.7	0.4	0.4	0.2	-	1.9	0.1	-	-	-	-	0.0	-
1	-	0.1	-	0.0	0.3	0.0	15.8	0.4	0.3	-	1.0	-	1.0	0.0
11	-	0.1	-	0.0	0.3	0.0	3.8	0.4	0.3	-	0.2	-	1.0	0.0
12	-	0.0	-	-	0.0	0.0	12.0	0.0	-	-	0.9	-	-	-
2	0.4	2.2	0.7	0.8	166.0	0.2	95.0	3.4	13.8	0.1	9.5	1.5	2.1	4.7
21	-	0.0	-	-	-	0.2	-	0.0	-	-	-	-	-	-
22	-	-	0.0	-	0.2	-	81.0	-	-	-	0.0	-	-	-
23	-	-	-	-	-	-	0.8	-	-	-	-	-	-	-
24	0.3	-	0.2	-	1.2	-	6.9	-	13.6	-	8.5	-	0.8	-
25	-	-	-	0.2	-	-	0.1	-	-	-	-	-	-	-
26	-	0.2	-	-	-	-	1.5	-	-	-	0.1	-	-	-
27	-	2.0	-	0.6	-	0.1	1.5	2.6	-	0.0	0.0	1.5	0.0	4.7
28	-	-	-	-	163.7	-	0.6	0.5	-	-	0.2	-	-	-
29	0.1	-	0.6	-	0.9	0.0	2.8	0.3	0.2	0.1	0.7	-	1.3	0.1
3	-	-	-	-	0.1	563.2	53.6	520.1	3.4	-	-	-	1.2	-
32	-	-	-	-	-	-	14.7	0.3	-	-	-	-	1.2	-
33	-	-	-	-	0.1	563.2	38.8	519.8	3.4	-	-	-	-	-
34	-	-	-	-	-	-	0.2	-	-	-	-	-	-	-
35	-	-	-	-	-	-	-	-	-	-	-	-	-	-
4	-	0.2	0.0	-	-	1.2	1.0	2.7	0.3	-	-	-	-	0.1
41	-	-	-	-	-	0.7	0.7	2.1	-	-	-	-	-	0.0
42	-	-	0.0	-	-	-	0.1	-	0.3	-	-	-	-	-
43	-	0.2	-	-	-	0.6	0.2	0.7	-	-	-	-	-	0.1
5	0.2	20.6	0.5	21.8	17.3	3.8	134.7	100.3	0.1	1.1	1.5	1.5	5.3	9.9
51	-	10.8	0.0	0.0	1.4	0.1	9.9	7.4	-	-	0.1	0.2	-	0.2
52	-	2.1	0.1	1.5	0.0	0.1	26.8	16.8	0.1	0.0	0.6	0.0	-	3.7
53	0.0	3.3	-	0.1	0.1	0.1	16.1	15.2	-	0.6	0.1	0.5	-	0.0
54	-	0.2	-	1.0	4.8	0.8	20.0	6.7	-	0.2	0.1	0.2	2.1	0.5
55	0.0	1.5	0.1	0.4	0.2	0.2	8.2	4.2	-	-	0.0	-	0.0	1.0
56	-	0.1	-	16.2	9.8	-	0.2	38.5	-	-	-	-	-	0.0
57	-	1.3	-	1.7	0.8	2.3	12.1	5.0	-	0.2	-	-	0.6	1.7
58	0.1	0.0	0.0	-	0.0	-	8.2	0.8	-	0.0	-	-	0.0	0.1
59	0.0	1.3	0.3	1.0	0.1	0.2	35.2	5.7	-	-	0.6	0.6	2.5	2.6
6	2.5	20.3	6.2	8.5	18.7	25.8	107.4	277.6	1.0	2.0	12.2	42.6	5.3	21.8
61	-	0.1	0.7	-	0.1	0.0	0.2	7.3	-	-	0.0	-	4.9	-
62	-	0.1	0.2	-	0.5	0.1	9.5	0.6	0.0	0.0	0.4	0.1	0.1	0.1
63	0.9	-	2.0	0.3	1.8	-	2.9	0.6	-	-	2.2	-	-	0.0
64	-	3.6	0.2	1.8	0.4	0.7	7.7	41.3	-	-	0.0	-	0.0	6.5
65	0.0	0.4	2.7	0.2	1.0	1.0	13.4	2.6	-	0.9	1.4	-	0.1	0.3
66	0.0	0.0	0.2	0.6	1.1	0.1	8.5	3.1	-	-	0.3	-	-	0.1
67	-	6.6	-	1.9	0.6	22.5	15.6	76.3	-	0.9	0.3	3.6	-	3.4
68	0.0	6.3	-	0.2	11.2	-	14.6	135.0	0.5	0.2	6.3	38.8	0.0	9.6
69	1.5	3.2	0.3	3.5	2.0	1.4	35.0	10.7	0.5	0.1	1.4	0.0	0.2	1.7
7	58.7	69.2	6.0	6.1	42.0	11.4	1781.9	319.5	0.3	1.0	4.8	4.2	2.6	15.5
71	0.0	7.0	0.0	-	5.4	0.9	108.0	70.8	0.1	0.1	0.2	0.2	0.0	0.4
72	1.3	2.5	-	0.7	7.0	4.0	148.8	22.7	-	0.1	0.1	0.1	0.2	2.1
73	-	-	-	0.1	0.3	0.0	6.9	2.1	-	-	-	-	0.1	-
74	3.3	22.3	0.0	3.3	2.5	4.6	112.3	27.4	0.0	0.6	2.1	2.8	0.1	7.2
75	29.6	5.4	2.3	0.6	3.8	0.0	305.5	60.5	0.1	0.1	0.4	0.1	0.7	0.5
76	16.5	19.3	2.6	0.1	7.9	0.6	66.3	15.2	0.0	0.1	0.3	0.0	0.3	0.7
77	7.8	11.2	1.0	1.0	2.5	0.7	151.3	11.7	0.0	0.0	0.7	0.2	1.0	3.0
78	0.1	0.9	-	0.2	11.2	0.3	74.5	10.7	0.1	-	0.9	0.6	0.3	0.3
79	-	0.6	-	-	1.5	0.2	808.3	100.4	-	-	0.0	-	-	1.3
-	-	-	-	-	-	-	-	90.1	-	-	-	-	-	-
-	-	-	-	-	-	-	-	-	-	-	-	-	-	-
-	-	-	-	-	-	-	-	90.1	-	-	-	-	-	-
8	12.1	10.8	32.9	4.0	8.3	28.5	316.8	79.3	0.1	1.4	11.0	1.1	5.6	11.7
81	0.0	0.2	0.3	0.0	0.2	0.2	2.7	1.0	-	-	0.0	-	-	0.4
82	1.8	0.1	2.3	0.0	0.6	0.9	2.0	16.3	0.0	-	0.5	-	0.0	0.2
83	0.1	-	1.1	-	0.0	0.0	0.8	0.1	0.0	-	0.0	-	-	-
84	4.5	-	11.3	-	0.9	0.1	13.2	2.0	0.0	0.1	1.7	0.0	0.2	0.9
85	0.0	-	12.2	-	1.3	0.2	1.4	0.0	-	-	7.0	-	0.0	0.1
87	0.6	8.4	0.0	2.0	1.2	4.6	134.8	36.4	-	0.7	0.0	0.2	3.4	2.7
88	0.5	0.0	0.2	-	0.4	-	31.5	1.4	0.0	-	0.8	0.0	0.0	0.0
89	4.5	2.0	5.5	2.0	3.6	22.5	130.5	22.1	0.1	0.6	1.0	0.8	1.9	7.4
9	0.0	0.1	0.0	0.0	0.1	-	1.1	0.1	-	-	0.0	-	0.0	0.0

TABELL 14. UTFØRSEL. VIKTIGERE VARER FORDELT PÅ BESTEMMELSESLAND
 EXPORTS OF PRINCIPAL COMMODITIES BY COUNTRY OF DESTINATION

VARENR. (H S)	VARE OG LAND	ENHET	FEBRUAR 1992		JAN.-FEBRUAR 1992		PROSENT AV VAREGR.	PROSENT AV TRAD. EKSP.(1)
			MENGDE	VERDI	MENGDE	VERDI		
			1000 KR.		1000 KR.			
0302.1201	FERSK OPPDRETTET LAKS	TONN						
	I ALT		6330	207042	14264	476074	100,0	2,77
	BE BELGIA		289	10570	634	22783	4,8	
	CH SVEITS		134	4719	282	9819	2,1	
	DE TYSKLAND (BRD)		745	27975	1689	63471	13,3	
	DK DANMARK		1127	35910	2646	84790	17,8	
	ES SPANIA		793	25490	2028	65089	13,7	
	FR FRANKRIKE		1496	45150	3383	105256	22,1	
	GB STORBRIIT. OG N.-IRL.		385	8018	715	20135	4,2	
	IT ITALIA		392	11938	811	24648	5,2	
	JP JAPAN		401	15192	813	31746	6,7	
	NL NEDERLAND		164	6582	389	14450	3,0	
	SE SVERIGE		261	9666	578	21274	4,5	
	US U S A		18	735	32	1400	0,3	
	ANDRE LAND		125	5097	263	11213	2,4	
0301.9100-9300								
0301.9902,9909								
0302.1101-1109								
0302.1209-2900								
0302.5000								
0302.6200-6909								
0304.1001-1003	FERSK ELLER KJØLT FISK OG FILETER	TONN						
0304.1005,1008	(UNNT. SILD), ELLERS							
	I ALT		4450	52107	9168	116700	100,0	0,68
	BE BELGIA		125	1456	277	3981	3,4	
	DE TYSKLAND (BRD)		531	7576	1037	15339	13,1	
	DK DANMARK		2266	19699	4527	41597	35,6	
	ES SPANIA		75	1384	98	2370	2,0	
	FR FRANKRIKE		636	8270	1514	20070	17,2	
	GB STORBRIIT. OG N.-IRL.		82	2237	233	4473	3,8	
	IT ITALIA		14	887	30	1732	1,5	
	NL NEDERLAND		483	4568	1013	13602	11,7	
	SE SVERIGE		159	2743	274	4592	3,9	
	ANDRE LAND		77	3288	165	8943	7,7	
0303.2201	FRYST OPPDRETTET LAKS	TONN						
	I ALT		1336	31232	1991	55025	100,0	0,32
	CH SVEITS		4	256	15	688	1,3	
	DE TYSKLAND (BRD)		9	303	12	494	0,9	
	DK DANMARK		47	1827	57	2140	3,9	
	FR FRANKRIKE		106	3861	583	21309	38,7	
	GB STORBRIIT. OG N.-IRL.		-	-	6	202	0,4	
	IT ITALIA		0	4	24	1075	2,0	
	JP JAPAN		1062	20784	1073	21210	38,5	
	KR KOREA, REPUBLIKKEN		38	1874	48	2313	4,2	
	SE SVERIGE		12	421	21	778	1,4	
	ANDRE LAND		58	1900	152	4815	8,8	
0303.1000-2109								
0303.2209-4900	FRYST FISK ELLERS, IKKE FILETERT,	TONN						
0303.6000-7909	UNNTATT SILD							
	I ALT		22169	89721	40448	174427	100,0	1,02
	DE TYSKLAND (BRD)		981	5617	2502	13811	7,9	
	DK DANMARK		945	7678	2026	21857	12,5	
	EG EGYPT		2524	6131	3927	9499	5,4	
	FR FRANKRIKE		130	1581	320	4474	2,6	
	GB STORBRIIT. OG N.-IRL.		506	6687	714	9818	5,6	
	JP JAPAN		1601	9260	6907	34981	20,1	
	NG NIGERIA		4233	10096	6363	15245	8,7	
	NL NEDERLAND		73	579	544	2682	1,5	
	PL POLEN		1892	5394	3017	8277	4,7	
	SE SVERIGE		314	6160	358	6997	4,0	
	TR TYRKIA		3994	13025	8096	23484	13,5	
	ANDRE LAND		4976	17513	5676	23302	13,4	
0304.2001-2004								
0304.2006-2009	FRYSTE FILETER AV FISK, UNNT. SILD	TONN						
	I ALT		4769	110453	8902	224741	100,0	1,31
	AT ØSTERRIKE		53	1900	72	2575	1,1	
	CH SVEITS		58	2005	72	2658	1,2	
	DE TYSKLAND (BRD)		1302	23312	2353	48444	21,6	
	DK DANMARK		385	9469	652	18047	8,0	
	FI FINLAND		270	7176	530	13613	6,1	
	FR FRANKRIKE		238	6151	570	16548	7,4	
	GB STORBRIIT. OG N.-IRL.		1330	35784	2674	77306	34,4	
	JP JAPAN		36	3069	61	4681	2,1	
	SE SVERIGE		252	10248	599	22065	9,8	
	US U S A		162	5530	251	9156	4,1	
	ANDRE LAND		684	5810	1067	9648	4,3	
0305.3004-3009								
0305.4100,4900	SALTET, TØRKET ELLER RØYKT FISK,	TONN						
0305.6200-6909	I.E.N., HERUNDER FILETER							
	I ALT		2733	87640	4976	164007	100,0	0,95
	DE TYSKLAND (BRD)		6	662	33	2051	1,3	
	DK DANMARK		220	5619	235	6096	3,7	
	ES SPANIA		692	22088	929	30594	18,7	
	FR FRANKRIKE		71	1682	122	3852	2,3	
	IT ITALIA		393	13305	628	21515	13,1	
	PT PORTUGAL		1149	31224	2643	73102	44,6	
	SE SVERIGE		20	1682	72	6231	3,8	
	US U S A		47	4546	85	8179	5,0	
	ANDRE LAND		133	6833	230	12386	7,6	

 1) TRADISJONELL EKSPORT = EKSPORT UNNTATT SKIP, OLJEPLATTFORMER, RÅOLJE OG NATURGASS. SE TABELL 1, KOLONNE B3.
 1) TRADITIONAL EXPORTS = EXPORTS EXCL. SHIPS, OIL PLATFORMS, CRUDE OIL AND NATURAL GAS. SEE TABLE 1, COLUMN B3.

TABELL 14. UTFØRSEL. VIKTIGERE VARER FORDELT PÅ BESTEMMELSESLAND
 (FORTS.) EXPORTS OF PRINCIPAL COMMODITIES BY COUNTRY OF DESTINATION

VARENBR. (H S)	VARE OG LAND	ENHET	FEBRUAR 1992		JAN.-FEBRUAR 1992		PROSENT AV VAREGR.	PROSENT AV TRAD. EKSP.(1)
			MENGDE	VERDI	MENGDE	VERDI		
			1000 KR.		1000 KR.			
0305.5101-5104 0305.5901-5902 0305.5904,5907	TØRRFISK	TONN						
	I ALT		328	31699	568	51762	100,0	0,30
	CM KAMERUN		9	436	9	436	0,8	
	IT ITALIA		275	28959	414	44297	85,6	
	NG NIGERIA		11	131	77	3086	6,0	
	US U S A		5	274	9	462	0,9	
	ANDRE LAND		27	1899	60	3481	6,7	
0305.5107 0305.5903 0305.5905-5906 0305.5908	KLIPPFISK	TONN						
	I ALT		5146	183149	8236	291016	100,0	1,69
	AO ANGOLA		-	-	59	1215	0,4	
	BR BRASIL		1950	67780	2369	82167	28,2	
	CG KONGO		45	924	180	3676	1,3	
	CH SVEITS		56	2654	97	4707	1,6	
	DE TYSKLAND (BRD)		33	1466	62	2860	1,0	
	DO DEN DOMINIK. REPUBL.		60	1298	105	2287	0,8	
	ES SPANIA		24	1113	35	1772	0,6	
	FR FRANKRIKE		226	8788	366	14150	4,9	
	GA GABON		60	1368	120	2779	1,0	
	GP GUADELOPE		56	1694	91	2791	1,0	
	IT ITALIA		311	12341	562	22732	7,8	
	JM JAMAICA		142	2354	307	5081	1,7	
	MQ MARTINIQUE		100	3752	196	7279	2,5	
	MX MEXICO		36	1381	36	1381	0,5	
	PT PORTUGAL		1550	60524	2818	109840	37,7	
	US U S A		23	995	43	1868	0,6	
	VE VENEZUELA		63	3124	63	3124	1,1	
	ANDRE LAND		412	11593	727	21306	7,3	
0306.1100-2900 0307.1000-9900	KREPSDYR OG BLØTDYR, IKKE HERMETISKE	TONN						
	I ALT		322	11784	1505	58805	100,0	0,34
	DK DANMARK		60	979	183	3143	5,3	
	FO FÆRØYANE		-	-	54	420	0,7	
	FR FRANKRIKE		34	2041	37	2369	4,0	
	JP JAPAN		0	35	876	39094	66,5	
	SE SVERIGE		204	7751	295	11524	19,6	
	ANDRE LAND		24	978	59	2255	3,8	
0406.1000-9000	OST OG OSTEMASSE	TONN						
	I ALT		2085	37671	4125	70938	100,0	0,41
	AU AUSTRALIA		171	3987	288	6404	9,0	
	CA CANADA		106	3304	125	3860	5,4	
	CH SVEITS		20	148	20	148	0,2	
	DE TYSKLAND (BRD)		12	344	12	344	0,5	
	DK DANMARK		113	1011	176	1523	2,1	
	ES SPANIA		25	535	50	1104	1,6	
	GB STORB. OG N.-IRL.		97	2441	137	3428	4,8	
	JP JAPAN		849	10966	1894	23527	33,2	
	MX MEXICO		82	1281	121	1881	2,7	
	SE SVERIGE		121	2590	267	6821	9,6	
	US U S A		390	9512	889	19472	27,4	
	ANDRE LAND		99	1552	145	2426	3,4	
1504.2020,2090	SILDEOLJE OG ANNEN FISKEOLJE	TONN						
	I ALT		2943	6711	5641	13470	100,0	0,08
	DE TYSKLAND (BRD)		1295	2298	1295	2298	17,1	
	DK DANMARK		211	278	214	382	2,8	
	GB STORB. OG N.-IRL.		13	495	1319	3147	23,4	
	NL NEDERLAND		1309	2959	2647	5983	44,4	
	SE SVERIGE		3	45	5	127	0,9	
	ANDRE LAND		112	636	160	1533	11,4	
1604	FISK, TILBEREDT ELLER KONSERVERT, KAVIAR OG KAVIARETTERLIKNINGER AV ROGN	TONN						
	I ALT		2200	60849	4098	111737	100,0	0,65
	AT ØSTERRIKE		37	1107	42	1289	1,2	
	AU AUSTRALIA		35	1345	84	3145	2,8	
	CA CANADA		28	1254	43	1844	1,7	
	CH SVEITS		125	3818	334	10213	9,1	
	DE TYSKLAND (BRD)		173	2225	442	5462	4,9	
	DK DANMARK		51	822	101	2665	2,4	
	FI FINLAND		103	2482	202	4743	4,2	
	FR FRANKRIKE		57	1130	93	1995	1,8	
	IT ITALIA		444	14463	832	27248	24,4	
	JP JAPAN		37	1539	46	1826	1,6	
	SE SVERIGE		680	15880	1130	27675	24,8	
	US U S A		318	12375	508	18996	17,0	
	ANDRE LAND		111	2409	242	4635	4,1	
1605	KREPSDYR OG BLØTDYR, TILBEREDT ELLER KONSERVERT	TONN						
	I ALT		1241	55623	2004	88776	100,0	0,52
	CA CANADA		20	854	20	854	1,0	
	CH SVEITS		6	263	31	1370	1,5	
	DE TYSKLAND (BRD)		17	962	34	2016	2,3	
	DK DANMARK		64	2684	121	4855	5,5	
	FI FINLAND		174	6693	287	10192	11,5	
	FR FRANKRIKE		54	2732	64	3308	3,7	
	GB STORB. OG N.-IRL.		355	15314	477	20111	22,7	
	SE SVERIGE		538	25386	951	44959	50,6	
	ANDRE LAND		13	735	18	1111	1,3	

 1) TRADISJONELL EKSPORT = EKSPORT UNNTATT SKIP, OLJEPLATTFORMER, RÅOLJE OG NATURGASS. SE TABELL 1, KOLONNE B3.
 1) TRADITIONAL EXPORTS = EXPORTS EXCL. SHIPS, OIL PLATFORMS, CRUDE OIL AND NATURAL GAS. SEE TABLE 1, COLUMN B3.

TABELL 14. UTFØRSEL, VIKTIGERE VARER FORDELT PÅ BESTEMMELSELAND
 (FORTS.) EXPORTS OF PRINCIPAL COMMODITIES BY COUNTRY OF DESTINATION

VARENR. (H S)	VARE OG LAND	ENHET	FEBRUAR 1992		JAN.-FEBRUAR 1992		PROSENT AV VAREGR.	PROSENT AV TRAD. EKSP.(1)
			MENGDE	VERDI	MENGDE	VERDI		
			1000 KR.		1000 KR.			
2301.2000	MJØL OG PELLETER AV FISK, KREPSDYR ELLER BLØTDYR	TONN						
	I ALT		12655	43269	16125	55892	100,0	0,33
	CH SVEITS		2860	10035	4406	15373		27,5
	FI FINLAND		1086	3403	1146	3718		6,7
	FR FRANKRIKE		523	2013	710	2924		5,2
	GB STORBRIIT. OG N.-IRL.		4891	15450	5491	17256		30,9
	SE SVERIGE		2649	9780	3526	13075		23,4
	ANDRE LAND		646	2587	846	3545		6,3
2709.0000	RÅOLJE	TONN						
	I ALT		6359978	5360836	14439772	12017645	100,0	69,94(2)
	BE BELGIA		239675	204186	309008	262088		2,2
	CA CANADA		216748	180066	687170	563165		4,7
	DE TYSKLAND (BRD)		495533	428208	1568949	1331974		11,1
	DK DANMARK		324148	272778	538120	450494		3,7
	ES SPANIA		70556	60322	70556	60322		0,5
	FI FINLAND		113130	97223	342296	285415		2,4
	FR FRANKRIKE		433490	360417	1019257	836922		7,0
	GB STORBRIIT. OG N.-IRL.		2936382	2442614	6594429	5430951		45,2
	IE IRLAND		132604	113592	329780	278101		2,3
	IL ISRAEL		-	-	122991	102666		0,9
	IT ITALIA		70091	58090	70091	58090		0,5
	NL NEDERLAND		830969	718986	1335492	1145090		9,5
	PL POLEN		-	-	113947	91486		0,8
	SE SVERIGE		341600	291656	830076	693928		5,8
	US U S A		155052	132698	507610	426953		3,6
	ANDRE LAND		-	-	-	-		-
2710.0011-0094	PETROLEUMSPRODUKTER (UNNT. SMØRE- OLJER MV.)	KUB.M.						
	I ALT		874481	725460	1923838	1588912	100,0	9,25
	BE BELGIA		-	-	67925	55267		3,5
	DE TYSKLAND (BRD)		89013	80770	214355	177282		11,2
	DK DANMARK		44801	35960	112016	97615		6,1
	FI FINLAND		38395	36594	63378	59486		3,7
	FO FÆRØYANE		16133	14097	23949	20988		1,3
	FR FRANKRIKE		206559	182768	402960	363230		22,9
	GB STORBRIIT. OG N.-IRL.		131157	116896	190469	172272		10,8
	IS ISLAND		83734	73859	83737	73878		4,6
	IT ITALIA		23579	12842	235998	157829		9,9
	NL NEDERLAND		32480	26546	149584	120130		7,6
	SE SVERIGE		128301	82962	230868	168317		10,6
	US U S A		45245	32313	113515	92766		5,8
	ANDRE LAND		35084	29854	35084	29854		1,9
2711.2100	NATURGASS, I GASSFORM	1000 KUB.M.						
	I ALT		2245083	1272572	4648121	2631217	100,0	15,31(2)
	BE BELGIA		216819	114914	451845	239478		9,1
	DE TYSKLAND (BRD)		747010	395915	1556749	825077		31,4
	FR FRANKRIKE		499701	264842	1041363	551923		21,0
	GB STORBRIIT. OG N.-IRL.		551182	374804	1118078	760293		28,9
	NL NEDERLAND		230371	122097	480086	254446		9,7
	ANDRE LAND		-	-	-	-		-
3901-3906	POLYMERER, UBEARBEIDDE	TONN						
	I ALT		35361	196488	68615	377151	100,0	2,19
	DE TYSKLAND (BRD)		9181	49977	20513	108778		28,8
	DK DANMARK		3294	18449	6064	33660		8,9
	FI FINLAND		3695	17129	7256	33626		8,9
	FR FRANKRIKE		602	3035	1165	6319		1,7
	GB STORBRIIT. OG N.-IRL.		8146	56541	12718	88394		23,4
	HK HONG KONG		479	1861	1250	4672		1,2
	IE IRLAND		418	2523	899	5257		1,4
	IS ISLAND		151	871	263	1485		0,4
	IT ITALIA		226	1325	575	3549		0,9
	NL NEDERLAND		747	4338	2112	12682		3,4
	SE SVERIGE		6245	31146	11748	60238		16,0
	SG SINGAPORE		-	-	69	666		0,2
	ANDRE LAND		2176	9292	3984	17824		4,7
3907-3914	POLYETERE, POLYESTERE, POLYAMIDER, HARPIKSER, POLYURETANER, SILIKONER, NATURLIGE POLYMERER MV., UBEARBEIDDE	TONN						
	I ALT		6217	93845	11887	177984	100,0	1,04
	AT ØSTERRIKE		203	1553	417	3841		2,2
	AU AUSTRALIA		4	58	27	1214		0,7
	CA CANADA		78	894	112	1395		0,8
	CH SVEITS		5	61	21	258		0,1
	DE TYSKLAND (BRD)		800	13282	1334	23785		13,4
	DK DANMARK		757	10613	1660	22038		12,4
	ES SPANIA		172	2627	246	3767		2,1
	FI FINLAND		244	3337	451	6110		3,4
	FR FRANKRIKE		553	9843	864	17016		9,6
	GB STORBRIIT. OG N.-IRL.		460	11582	821	18441		10,4
	GR HELLAS		152	1629	275	2830		1,6
	IT ITALIA		131	3546	382	8721		4,9
	KR KOREA, REPUBLIKKEN		2	86	15	612		0,3
	NL NEDERLAND		536	7319	1122	14398		8,1
	SE SVERIGE		1580	15671	2839	29517		16,6
	TR TYRKIA		41	1825	87	3992		2,2
	US U S A		49	1531	119	3952		2,2
	ANDRE LAND		448	8389	1093	16099		9,0

1) TRADISJONELL EKSPORT = EKSPORT UNNTATT SKIP, OLJEPLATTFORMER, RÅOLJE OG NATURGASS. SE TABELL 1, KOLONNE B3.

2) DISSE PROSENTTALLENE AVVIKER FRA DE ØVRIGE FORDI RÅOLJE OG NATURGASS IKKE INNGÅR I TRADISJONELLE VARER.

1) TRADITIONAL EXPORTS = EXPORTS EXCL. SHIPS, OIL PLATFORMS, CRUDE OIL AND NATURAL GAS. SEE TABLE 1, COLUMN B3.

2) THESE PERCENTAGE FIGURES DEVIATE FROM THE OTHERS AS CRUDE OIL AND NATURAL GAS ARE NOT INCLUDED IN TRADITIONAL COMMODITIES.

TABELL 14. UTFØRSEL. VIKTIGERE VARER FORDELT PÅ BESTEMMELSESLAND
 (FORTS.) EXPORTS OF PRINCIPAL COMMODITIES BY COUNTRY OF DESTINATION

VARENR. (H S)	VARE OG LAND	ENHET	FEBRUAR 1992		JAN.-FEBRUAR 1992		PROSENT AV VAREGR.	PROSENT AV TRAD. EKSP.(1)
			MENGDE	VERDI	MENGDE	VERDI		
			1000 KR.		1000 KR.			
3915-3921	AVFALL, SKRAP OG HALVFABRIKATER AV PLAST	TONN						
	I ALT		3990	57195	7755	111834	100,0	0,65
	AT ØSTERRIKE		45	711	56	932	0,8	
	DE TYSKLAND (BRD)		160	2084	392	5618	5,0	
	DK DANMARK		369	5274	745	11004	9,8	
	FI FINLAND		275	4071	416	6426	5,7	
	FR FRANKRIKE		272	3231	489	5983	5,4	
	GB STORBRI. OG N.-IRL.		751	8463	1484	17549	15,7	
	IT ITALIA		25	397	64	1116	1,0	
	NL NEDERLAND		106	2150	203	3993	3,6	
	PL POLEN		29	606	127	1831	1,6	
	SE SVERIGE		1602	25100	3099	47305	42,3	
	ANDRE LAND		355	5109	679	10077	9,0	
3922-3926	FERDIGE VARER AV PLAST (UNNT. MØBLER, LEKETØY MV.)	TONN						
	I ALT		2069	51492	4024	101229	100,0	0,59
	DE TYSKLAND (BRD)		256	4843	461	9029	8,9	
	DK DANMARK		289	6730	584	13107	12,9	
	FI FINLAND		214	4502	398	9017	8,9	
	FR FRANKRIKE		69	1569	131	2844	2,8	
	GB STORBRI. OG N.-IRL.		265	5325	552	11184	11,0	
	IT ITALIA		2	389	5	472	0,5	
	NL NEDERLAND		58	2082	86	3116	3,1	
	PT PORTUGAL		36	1022	72	2262	2,2	
	SE SVERIGE		718	20022	1441	40016	39,5	
	U S A		52	1513	73	2151	2,1	
	ANDRE LAND		110	3494	223	8030	7,9	
4301.1000-8000	RÅ PELLSSKINN (UNNT. KLIPP)	STK.						
	I ALT		97945	25901	326381	63928	100,0	0,37
	DK DANMARK		93678	25251	309703	61546	96,3	
	FI FINLAND		1001	169	1938	385	0,6	
	HK HONG KONG		100	38	100	38	0,1	
	JP JAPAN		238	109	1088	464	0,7	
	KR KOREA, REPUBLIKKEN		-	-	519	80	0,1	
	SE SVERIGE		2597	258	12337	1234	1,9	
	ANDRE LAND		331	76	696	180	0,3	
4407-4408	TRELAST, SKÅRET ELLER HØVLET, UNNT. PARKETTSTAV FAST MÅL	KUB.M.						
	I ALT		63603	86178	125442	169291	100,0	0,99
	BE BELGIA		1803	1702	2966	2848	1,7	
	CH SVEITS		1448	2378	2280	3775	2,2	
	DE TYSKLAND (BRD)		25365	37426	47373	70270	41,5	
	DK DANMARK		6374	8724	11490	16122	9,5	
	FR FRANKRIKE		5353	6870	13522	16945	10,0	
	GB STORBRI. OG N.-IRL.		5428	6978	13357	16924	10,0	
	NL NEDERLAND		9839	11112	18246	19914	11,8	
	SE SVERIGE		4185	4699	7609	10018	5,9	
	ANDRE LAND		3808	6288	8599	12476	7,4	
4701.0000	MEKANISK TREMASSE	TØRRVEKT TONN						
	I ALT		15281	32801	30312	66910	100,0	0,39
	BE BELGIA		463	1473	1128	2894	4,3	
	DE TYSKLAND (BRD)		5299	11489	8729	19412	29,0	
	DK DANMARK		61	148	989	1921	2,9	
	FR FRANKRIKE		1229	2959	2148	5172	7,7	
	GB STORBRI. OG N.-IRL.		1220	2247	3084	6399	9,6	
	IT ITALIA		1748	3621	3484	7570	11,3	
	NL NEDERLAND		1272	2929	3495	8519	12,7	
	SE SVERIGE		1585	3665	3066	7065	10,6	
	ANDRE LAND		2403	4272	4189	7957	11,9	
4702-4705	CELLULOSE (HERUNDER DISSOLVING- MASSE)	TØRRVEKT TONN						
	I ALT		36062	121055	59188	202313	100,0	1,18
	AT ØSTERRIKE		-	-	74	354	0,2	
	BE BELGIA		2712	10083	3716	13914	6,9	
	DE TYSKLAND (BRD)		6062	22570	12684	47617	23,5	
	DK DANMARK		230	829	1779	5834	2,9	
	FI FINLAND		3592	11136	3625	11297	5,6	
	FR FRANKRIKE		1965	6753	3666	12407	6,1	
	GB STORBRI. OG N.-IRL.		5482	17877	7346	23870	11,8	
	IT ITALIA		1787	4701	2864	7947	3,9	
	NL NEDERLAND		4519	17081	8088	29903	14,8	
	SE SVERIGE		7712	24882	10994	37145	18,4	
	ANDRE LAND		2001	5144	4352	12027	5,9	
4802.5100-6000	ANNET TRYKKPAPIR	TONN						
	I ALT		20237	93180	38778	181771	100,0	1,06
	AU AUSTRALIA		81	307	132	503	0,3	
	BE BELGIA		10	55	383	1807	1,0	
	DE TYSKLAND (BRD)		7817	39435	14303	71820	39,5	
	DK DANMARK		444	2269	766	4136	2,3	
	ES SPANIA		773	3069	1639	6349	3,5	
	FR FRANKRIKE		1019	4813	1538	7568	4,2	
	GB STORBRI. OG N.-IRL.		2273	12087	5618	29737	16,4	
	GR HELLAS		315	1223	545	2125	1,2	
	IN INDIA		770	2239	780	2315	1,3	
	IT ITALIA		491	2257	1305	5950	3,3	
	JP JAPAN		1775	7918	3288	14636	8,1	
	NL NEDERLAND		775	3009	1188	4940	2,7	
	U S A		2532	8731	4862	17807	9,8	
	ANDRE LAND		1162	5768	2430	12077	6,6	

 1) TRADISJONELL EKSPORT = EKSPORT UNNTATT SKIP, OLJEPLATTFORMER, RÅOLJE OG NATURGASS. SE TABELL 1, KOLONNE B3.
 1) TRADITIONAL EXPORTS = EXPORTS EXCL. SHIPS, OIL PLATFORMS, CRUDE OIL AND NATURAL GAS. SEE TABLE 1, COLUMN B3.

TABELL 14. UTFØRSEL, VIKTIGERE VARER FORDELT PÅ BESTEMMELSESLAND
(FORTS.) EXPORTS OF PRINCIPAL COMMODITIES BY COUNTRY OF DESTINATION

VARENØR. (H S)	VARE OG LAND	ENHET	FEBRUAR 1992		JAN.-FEBRUAR 1992		PROSENT AV VAREGR.	PROSENT AV TRAD. EKSP.(1)
			MENGDE	VERDI	MENGDE	VERDI		
			1000 KR.		1000 KR.			
4804	KRAFTPAPIR OG KRAFTPAPP, UBESTRØKET	TONN						
	I ALT		16671	74162	29975	132224	100,0	0,77
	BE BELGIA		626	2781	1452	5835	4,4	
	CH SVEITS		164	1152	307	2125	1,6	
	DE TYSKLAND (BRD)		7910	32060	13411	54127	40,9	
	DK DANMARK		184	1078	504	2850	2,2	
	FR FRANKRIKE		140	965	223	1526	1,2	
	GB STORBRIIT. OG N.-IRL.		5552	23657	9536	40593	30,7	
	IT ITALIA		231	933	530	2056	1,6	
	NL NEDERLAND		970	6172	1861	11786	8,9	
	SE SVERIGE		644	3914	809	4911	3,7	
	ANDRE LAND		248	1450	1342	6415	4,9	
4805.3000	SULFITOMSLAGSPAPIR	TONN						
	I ALT		1324	10059	2573	19385	100,0	0,11
	AU AUSTRALIA		34	258	90	824	4,2	
	BE BELGIA		101	555	144	816	4,2	
	DE TYSKLAND (BRD)		476	2969	924	5884	30,4	
	DK DANMARK		79	991	136	1447	7,5	
	GB STORBRIIT. OG N.-IRL.		471	3442	959	6809	35,1	
	IL ISRAEL		-	-	1	15	0,1	
	SE SVERIGE		31	459	70	862	4,4	
	TR TYRKIA		15	130	74	658	3,4	
	ANDRE LAND		117	1256	176	2070	10,7	
4806.2000	GREASEPROOF	TONN						
	I ALT		1495	15846	3425	35575	100,0	0,21
	CA CANADA		25	360	45	657	1,8	
	DE TYSKLAND (BRD)		194	1676	354	3407	9,6	
	DK DANMARK		120	1509	239	2906	8,2	
	FR FRANKRIKE		86	1237	130	1729	4,9	
	GB STORBRIIT. OG N.-IRL.		302	3612	838	9221	25,9	
	NL NEDERLAND		10	144	25	307	0,9	
	SE SVERIGE		88	951	110	1281	3,6	
	SU SOVJETUNIONEN		1	38	1	38	0,1	
	TR TYRKIA		77	654	79	685	1,9	
	US U S A		457	4235	1262	11519	32,4	
	ANDRE LAND		135	1429	341	3826	10,8	
7202.1100-1900	FERROMANGAN	TONN						
	I ALT		17828	80195	36634	170160	100,0	0,99
	AT ØSTERRIKE		475	1620	900	3082	1,8	
	AU AUSTRALIA		260	1255	526	2628	1,5	
	BE BELGIA		3200	13187	4800	21739	12,8	
	CA CANADA		1320	5624	4420	21572	12,7	
	CH SVEITS		1150	4176	1150	4176	2,5	
	DE TYSKLAND (BRD)		4760	20019	6235	25919	15,2	
	FI FINLAND		51	209	341	1797	1,1	
	FR FRANKRIKE		2075	11847	3875	21253	12,5	
	GB STORBRIIT. OG N.-IRL.		1391	7526	3870	23069	13,6	
	IT ITALIA		-	-	2541	9256	5,4	
	JP JAPAN		109	527	651	3194	1,9	
	NL NEDERLAND		-	-	900	3507	2,1	
	PK PAKISTAN		-	-	20	100	0,1	
	SE SVERIGE		673	3403	3138	13240	7,8	
	ANDRE LAND		2364	10801	3268	15627	9,2	
7202.2100	FERROSILISIUM, SOM INNEHOLDER OVER 55 PST. SI	TONN						
	I ALT		26884	110490	54798	217075	100,0	1,26
	BE BELGIA		1300	4327	1398	4581	2,1	
	CH SVEITS		946	2557	1252	3656	1,7	
	DE TYSKLAND (BRD)		4382	20284	9022	39364	18,1	
	DK DANMARK		242	1094	384	1741	0,8	
	FI FINLAND		182	883	942	3944	1,8	
	FR FRANKRIKE		1261	5272	1481	6430	3,0	
	GB STORBRIIT. OG N.-IRL.		2281	8889	5724	20834	9,6	
	IR IRAN		5183	22606	5310	23355	10,8	
	IT ITALIA		3044	12034	5556	22201	10,2	
	JP JAPAN		3168	12947	7318	31237	14,4	
	KR KOREA, REPUBLIKKEN		626	2704	1204	5017	2,3	
	NL NEDERLAND		820	2390	1692	5169	2,4	
	PK PAKISTAN		-	-	30	117	0,1	
	SE SVERIGE		1376	5857	2731	11470	5,3	
	TR TYRKIA		133	659	153	745	0,3	
	US U S A		265	1743	5978	19464	9,0	
	ANDRE LAND		1674	6244	4623	17752	8,2	
7202.3000	FERROSILICOMANGAN	TONN						
	I ALT		17799	62810	33788	120131	100,0	0,70
	BE BELGIA		3300	12691	5500	20246	16,9	
	DE TYSKLAND (BRD)		500	1783	5400	19520	16,2	
	DK DANMARK		210	759	610	2427	2,0	
	ES SPANIA		1321	5398	2021	8064	6,7	
	FI FINLAND		1380	5329	3081	11537	9,6	
	FR FRANKRIKE		750	2558	2000	6946	5,8	
	GB STORBRIIT. OG N.-IRL.		521	1692	2627	9406	7,8	
	IT ITALIA		2900	11258	3600	13477	11,2	
	JP JAPAN		-	-	412	1277	1,1	
	SE SVERIGE		1019	4472	1740	7294	6,1	
	US U S A		3998	11213	3998	11213	9,3	
	ANDRE LAND		1900	5657	2800	8723	7,3	

1) TRADISJONELL EKSPORT = EKSPORT UNNTATT SKIP, OLJEPLATTFORMER, RÅOLJE OG NATURGASS. SE TABELL 1, KOLONNE B3.
1) TRADITIONAL EXPORTS = EXPORTS EXCL. SHIPS, OIL PLATFORMS, CRUDE OIL AND NATURAL GAS. SEE TABLE 1, COLUMN B3.

TABELL 14. UTFØRSEL. VIKTIGERE VARER FORDELT PÅ BESTEMMELSESLAND
 (FORTS.) EXPORTS OF PRINCIPAL COMMODITIES BY COUNTRY OF DESTINATION

VARENØR. (H S)	VARE OG LAND	ENHET	FEBRUAR 1992		JAN.-FEBRUAR 1992		PROSENT AV VAREGR.	PROSENT AV TRAD. EKSP.(1)
			MENGDE	VERDI	MENGDE	VERDI		
			1000 KR.		1000 KR.			
7208-7212	FLATVALSEDE PRODUKTER AV JERN OG STÅL	TONN						
	I ALT		14023	65710	26953	127268	100,0	0,74
	DE TYSKLAND (BRD)		14	80	79	299	0,2	
	DK DANMARK		3048	14550	7062	31457	24,7	
	FI FINLAND		127	673	154	813	0,6	
	GB STORBRIT. OG N.-IRL.		4025	20503	8240	44209	34,7	
	PL POLEN		210	1109	322	1651	1,3	
	SE SVERIGE		5461	24128	7268	32458	25,5	
	US U S A		916	3533	3541	14951	11,7	
	ANDRE LAND		222	1132	287	1430	1,1	
7213-7216	STANGSTÅL OG PROFILSTÅL	TONN						
	I ALT		38790	83558	63793	145093	100,0	0,84
	DE TYSKLAND (BRD)		8478	17460	19622	39655	27,3	
	DK DANMARK		4650	13639	8814	25333	17,5	
	ES SPANIA		1593	6129	1593	6136	4,2	
	GB STORBRIT. OG N.-IRL.		4005	9040	9360	21740	15,0	
	IT ITALIA		5730	10105	6968	15800	10,9	
	NL NEDERLAND		1816	4828	3587	9084	6,3	
	SE SVERIGE		1693	4987	1840	5611	3,9	
	ANDRE LAND		10824	17368	12009	21734	15,0	
7308	JERN-OG STÅLKONSTRUKSJONER OG DELER (UNNT. PREFABRIKERT BYGNINGER)	TONN						
	I ALT		2398	51898	4542	123239	100,0	0,72
	DE TYSKLAND (BRD)		614	8082	1088	14668	11,9	
	DK DANMARK		86	1371	164	5437	4,4	
	ES SPANIA		34	1703	70	5142	4,2	
	FR FRANKRIKE		35	1452	48	2008	1,6	
	GB STORBRIT. OG N.-IRL.		35	1771	96	3842	3,1	
	NL NEDERLAND		78	2512	896	48668	39,5	
	SE SVERIGE		1270	26624	1596	31944	25,9	
	SG SINGAPORE		15	253	16	291	0,2	
	ANDRE LAND		231	8129	568	11240	9,1	
7402.0000	KOPPER, ULEGERT, UBEARBEIDD	TONN						
7403.1100-1900	I ALT		3150	41354	6875	90139	100,0	0,52
	DE TYSKLAND (BRD)		24	320	124	1534	1,7	
	FR FRANKRIKE		-	-	26	326	0,4	
	GB STORBRIT. OG N.-IRL.		1813	23884	4067	53373	59,2	
	SE SVERIGE		1313	17150	2623	34458	38,2	
	ANDRE LAND		-	-	34	448	0,5	
7502.1000	NIKKEL, ULEGERT, UBEARBEIDD	TONN						
	I ALT		3290	155542	8374	380179	100,0	2,21
	AU AUSTRALIA		36	1654	54	2517	0,7	
	BR BRASIL		521	24717	843	38848	10,2	
	GB STORBRIT. OG N.-IRL.		152	6768	213	9492	2,5	
	HK HONG KONG		204	9672	931	43788	11,5	
	JP JAPAN		280	13108	1041	46489	12,2	
	KR KOREA, REPUBLIKKEN		36	1653	72	3229	0,8	
	NL NEDERLAND		1831	87198	2749	128397	33,8	
	SE SVERIGE		161	7628	301	13770	3,6	
	SG SINGAPORE		40	1909	61	2842	0,7	
	US U S A		-	-	1935	82958	21,8	
	ANDRE LAND		27	1235	175	7849	2,1	
7601.1000	ALUMINIUM, ULEGERT, UBEARBEIDD	TONN						
	I ALT		2208	175440	50672	402069	100,0	2,34
	BE BELGIA		-	-	49	507	0,1	
	CH SVEITS		703	5205	703	5205	1,3	
	DE TYSKLAND (BRD)		4997	40696	9146	74025	18,4	
	FR FRANKRIKE		2316	18765	4172	34600	8,6	
	GB STORBRIT. OG N.-IRL.		579	4919	1088	9832	2,4	
	IT ITALIA		3754	30326	5339	42473	10,6	
	JP JAPAN		329	6127	622	11569	2,9	
	NL NEDERLAND		8206	60885	27757	208022	51,7	
	SE SVERIGE		1020	7485	1518	12954	3,2	
	ANDRE LAND		103	1033	276	2882	0,7	
7601.2001,2002	ALUMINIUM, LEGERT, UBEARBEIDD	TONN						
	I ALT		50417	460793	97515	874913	100,0	5,09
	AT ØSTERRIKE		1886	18313	2645	26445	3,0	
	BE BELGIA		1527	14961	2322	22583	2,6	
	CH SVEITS		493	5342	887	9862	1,1	
	DE TYSKLAND (BRD)		11534	107915	21701	205742	23,5	
	DK DANMARK		1287	13194	6254	37993	4,3	
	ES SPANIA		1238	10158	2255	18537	2,1	
	FI FINLAND		70	627	95	849	0,1	
	FR FRANKRIKE		8629	82416	15785	152342	17,4	
	GB STORBRIT. OG N.-IRL.		10004	91238	19716	178602	20,4	
	IT ITALIA		7925	66541	13475	113974	13,0	
	LU LUXEMBOURG		393	3161	642	5091	0,6	
	NL NEDERLAND		3690	29736	8142	67778	7,7	
	PT PORTUGAL		1034	10469	1835	17542	2,0	
	SE SVERIGE		581	5611	1028	10464	1,2	
	ANDRE LAND		125	1111	731	7109	0,8	

1) TRADISJONELL EKSPORT = EKSPORT UNNTATT SKIP, OLJEPLATTFORMER, RÅOLJE OG NATURGASS. SE TABELL 1, KOLONNE B3.
 1) TRADITIONAL EXPORTS = EXPORTS EXCL. SHIPS, OIL PLATFORMS, CRUDE OIL AND NATURAL GAS. SEE TABLE 1, COLUMN B3.

TABELL 14. UTFØRSEL. VIKTIGERE VARER FORDELT PÅ BESTEMMELSESLAND
 (FORTS.) EXPORTS OF PRINCIPAL COMMODITIES BY COUNTRY OF DESTINATION

VARENR. (H S)	VARE OG LAND	ENHET	FEBRUAR 1992	JAN.-FEBRUAR 1992	PROSENT AV VAREGR.	PROSENT AV TRAD. EKSP. (1)		
			MENGDE	VERDI			MENGDE	VERDI
			1000 KR.	1000 KR.				
7604,7605	ALUMINIUMSTENGER,-PROFILER OG -TRÅD	TONN						
	I ALT		5432	73410	10524	141361	100,0	0,82
	AT ØSTERRIKE		97	1049	238	2404	1,7	
	BE BELGIA		62	1254	157	3383	2,4	
	CH SVEITS		77	1470	149	2767	2,0	
	DE TYSKLAND (BRD)		1459	16023	2384	27593	19,5	
	DK DANMARK		338	5208	646	8824	6,2	
	FI FINLAND		75	978	156	2064	1,5	
	FR FRANKRIKE		678	6696	1469	14245	10,1	
	GB STORBRIIT. OG N.-IRL.		1296	15897	2023	25441	18,0	
	IE IRLAND		2	90	7	219	0,2	
	IT ITALIA		241	2353	1163	11712	8,3	
	NL NEDERLAND		68	1641	101	2623	1,9	
	SE SVERIGE		1012	20340	1953	38580	27,3	
	ANDRE LAND		28	411	79	1508	1,1	
7606	ALUMINIUMPLATER OG -BÅND OVER 0,2 MM TYKKELSE	TONN						
	I ALT		6112	91362	12958	194055	100,0	1,13
	AE ARABISKE EMIRATER		0	3	119	1940	1,0	
	AT ØSTERRIKE		82	957	328	3452	1,8	
	BE BELGIA		223	2753	548	7145	3,7	
	CH SVEITS		269	3451	527	6793	3,5	
	DE TYSKLAND (BRD)		854	13551	1877	30278	15,6	
	DK DANMARK		694	14363	1632	33474	17,2	
	ES SPANIA		44	1004	153	3477	1,8	
	FI FINLAND		286	4088	428	5850	3,0	
	FR FRANKRIKE		570	9288	1334	21026	10,8	
	GB STORBRIIT. OG N.-IRL.		978	12325	1904	23808	12,3	
	IT ITALIA		327	5557	488	8560	4,4	
	JP JAPAN		41	513	99	1285	0,7	
	NL NEDERLAND		664	8459	1359	17339	8,9	
	SE SVERIGE		825	12337	1633	23692	12,2	
	ANDRE LAND		253	2714	530	5936	3,1	
7901.1100-1200	SINK, ULEGERT, UBEARBEIDD	TONN						
	I ALT		11330	79266	15450	107390	100,0	0,62
	DE TYSKLAND (BRD)		4351	29991	5354	36783	34,3	
	DK DANMARK		430	2963	679	4736	4,4	
	GB STORBRIIT. OG N.-IRL.		2848	20498	4814	33773	31,4	
	IT ITALIA		1051	7033	1051	7033	6,5	
	SE SVERIGE		1103	7960	1832	13038	12,1	
	US U S A		1504	10510	1504	10510	9,8	
	ANDRE LAND		45	311	217	1516	1,4	
8425-8428	MASKINER OG APPARATER FOR LØFTING, LASTING OG LOSSING	STK.						
	I ALT		1178	86187	2548	133128	100,0	0,77
	BE BELGIA		1	33	1	33	-	
	CH SVEITS		20	442	36	582	0,4	
	CL CHILE		13	5280	13	5280	4,0	
	DE TYSKLAND (BRD)		127	6924	261	13473	10,1	
	DK DANMARK		182	10024	219	13333	10,0	
	ES SPANIA		26	2186	60	8133	6,1	
	FR FRANKRIKE		7	51	22	3006	2,3	
	GB STORBRIIT. OG N.-IRL.		37	7930	49	10942	8,2	
	IT ITALIA		14	2800	27	6349	4,8	
	KR KOREA, REPUBLIKKEN		31	6070	34	7878	5,9	
	NL NEDERLAND		27	5447	35	7679	5,8	
	SE SVERIGE		169	8942	267	11959	9,0	
	SG SINGAPORE		8	907	19	5555	4,2	
	US U S A		240	4045	393	6468	4,9	
	ANDRE LAND		276	25106	1112	32459	24,4	
8432.1000-8000	LANDBRUKSMASKINER FOR JORDBEARB.	STK.						
	I ALT		1177	32159	1509	42005	100,0	0,24
	CA CANADA		4	117	4	117	0,3	
	DE TYSKLAND (BRD)		29	1389	31	1578	3,8	
	DK DANMARK		35	1861	113	3962	9,4	
	ES SPANIA		61	2339	61	2339	5,6	
	FI FINLAND		359	777	374	852	2,0	
	FR FRANKRIKE		245	11429	245	11429	27,2	
	GB STORBRIIT. OG N.-IRL.		99	4043	214	9150	21,8	
	IE IRLAND		12	445	12	445	1,1	
	NL NEDERLAND		33	1257	39	1357	3,2	
	SE SVERIGE		183	5668	252	7139	17,0	
	ANDRE LAND		117	2834	164	3636	8,7	
8471	AUTOMATISKE DATABASEHANDLINGSMASKINER OG ENHETER TIL DISSE	STK.						
	I ALT		30284	120099	59188	220787	100,0	1,28
	BE BELGIA		14	343	33	953	0,4	
	CH SVEITS		184	700	352	1206	0,5	
	DE TYSKLAND (BRD)		6445	24137	15707	54786	24,8	
	DK DANMARK		481	3848	1947	13780	6,2	
	ES SPANIA		70	1329	132	2249	1,0	
	FI FINLAND		137	819	285	1405	0,6	
	FR FRANKRIKE		2625	10910	3847	15641	7,1	
	GB STORBRIIT. OG N.-IRL.		1631	6893	2444	11237	5,1	
	IT ITALIA		3964	15629	5535	19615	8,9	
	JP JAPAN		483	1265	777	2157	1,0	
	KR KOREA, REPUBLIKKEN		116	1696	148	2857	1,3	
	MX MEXICO		820	2233	1040	2807	1,3	
	NL NEDERLAND		195	2328	465	5562	2,5	
	SE SVERIGE		2347	14352	4628	25897	11,7	
	SU SOVJETUNIONEN		18	571	41	607	0,3	
	US U S A		10642	28960	21296	53540	24,2	
	ANDRE LAND		112	4084	511	6488	2,9	

 1) TRADISJONELL EKSPORT = EKSPORT UNNTATT SKIP, OLJEPLATTFORMER, RÅOLJE OG NATURGASS. SE TABELL 1, KOLONNE B3.
 1) TRADITIONAL EXPORTS = EXPORTS EXCL. SHIPS, OIL PLATFORMS, CRUDE OIL AND NATURAL GAS. SEE TABLE 1, COLUMN B3.

TABELL 14. UTFØRSEL. VIKTIGERE VARER FORDELT PÅ BESTEMMELSESLAND
 (FORTS.) EXPORTS OF PRINCIPAL COMMODITIES BY COUNTRY OF DESTINATION

VARENØR. (H S)	VARE OG LAND	ENHET	FEBRUAR 1992		JAN.-FEBRUAR 1992		PROSENT AV VAREGR.	PROSENT AV TRAD. EKSP.(1)
			MENGDE	VERDI	MENGDE	VERDI		
			1000 KR.		1000 KR.			
8516.2100-2909	ELEKTRISKE RADIATORER, OVNER,							
8516.5000-6009	KAMINER, KOMFYRER, STEKOVNER OG KOMPLETTE KOKEPLATER	STK.						
	I ALT		58312	28670	111150	50775	100,0	0,30
	AT ØSTERRIKE		1738	719	4146	1920	3,8	
	DE TYSKLAND (BRD)		4349	1229	9693	2960	5,8	
	DK DANMARK		8869	3754	17337	6683	13,2	
	FI FINLAND		8051	5434	15559	9462	18,6	
	FR FRANKRIKE		8236	2025	13212	3443	6,8	
	GB STORBØRIT. OG N.-IRL.		2627	971	7135	1817	3,6	
	SE SVERIGE		18811	13034	32139	20846	41,1	
	ANDRE LAND		5631	1503	11929	3644	7,2	
8708	DELER OG TILBEHØR TIL MOTOR- KJØRETØYER UNDER POS. 8701-8705	TONN						
	I ALT		2135	112865	4034	211331	100,0	1,23
	BE BELGIA		243	12817	421	22756	10,8	
	DE TYSKLAND (BRD)		287	16862	570	32852	15,5	
	DK DANMARK		10	801	36	1585	0,8	
	FI FINLAND		41	2690	86	5311	2,5	
	GB STORBØRIT. OG N.-IRL.		59	3366	137	7576	3,6	
	IT ITALIA		33	3405	42	4554	2,2	
	NL NEDERLAND		46	2773	85	4829	2,3	
	SE SVERIGE		1375	66356	2559	124018	58,7	
	ANDRE LAND		42	3796	98	7850	3,7	
9401,9403	MØBLER (UNNT. TIL MEDISINSK BRUK, SENGBUNNER OG -UTSTYR)	TONN						
	I ALT		1971	93480	3408	159436	100,0	0,93
	AT ØSTERRIKE		11	618	22	1537	1,0	
	BE BELGIA		22	1549	29	2193	1,4	
	CA CANADA		6	580	9	865	0,5	
	CH SVEITS		7	1035	39	2669	1,7	
	DE TYSKLAND (BRD)		238	18206	418	29652	18,6	
	DK DANMARK		145	8562	250	15813	9,9	
	FI FINLAND		122	2829	206	5367	3,4	
	FR FRANKRIKE		12	1819	34	4133	2,6	
	GB STORBØRIT. OG N.-IRL.		159	5748	236	9222	5,8	
	IS ISLAND		38	978	44	1218	0,8	
	IT ITALIA		9	662	19	1784	1,1	
	JP JAPAN		35	4391	52	6140	3,9	
	NL NEDERLAND		58	4946	136	10374	6,5	
	SE SVERIGE		958	28315	1672	48150	30,2	
	US U S A		129	11033	197	16172	10,1	
	ANDRE LAND		21	2209	47	4148	2,6	

1) TRADISJONELL EKSPORT = EKSPORT UNNTATT SKIP, OLJEPLATTFORMER, RÅOLJE OG NATURGASS. SE TABELL 1, KOLONNE B3.
 1) TRADITIONAL EXPORTS = EXPORTS EXCL. SHIPS, OIL PLATFORMS, CRUDE OIL AND NATURAL GAS. SEE TABLE 1, COLUMN B3.

TABELL 15. INNFORSEL OG UTFORSEL. SKIP FORDELT PÅ LAND. MILL. KR
 IMPORTS AND EXPORTS OF SHIPS BY COUNTRY. MILLION KRONER

LAND	INNFØRSEL				UTFØRSEL			
	FEBRUAR		JANUAR-FEBRUAR		FEBRUAR		JANUAR-FEBRUAR	
	1991	1992	1991	1992	1991	1992	1991	1992
I A L T	539,7	166,0	1 813,8	358,1	849,4	892,5	1 227,5	3 903,9
EUROPA	30,5	166,0	183,8	183,3	459,4	791,4	656,2	1 722,4
CH SVEITS	-	-	-	-	-	-	-	1,0
DE TYSKLAND (BRD)	-	166,0	-	166,0	-	-	-	-
DK DANMARK	-	-	-	-	-	167,5	-	172,6
FI FINLAND	-	-	-	-	271,5	-	465,4	242,3
FO FÆRØYANE	-	-	60,0	-	-	10,5	-	10,5
FR FRANKRIKE	-	-	18,5	15,0	-	-	-	4,3
GB STORBRIT. OG N.-IRL.	-	-	-	-	6,4	-	6,4	404,7
GR HELLAS	-	-	-	-	41,5	-	41,5	-
IT ITALIA	-	-	-	-	-	52,3	-	104,3
MT MALTA	-	-	-	-	-	196,2	3,0	196,2
SE SVERIGE	-	-	-	2,3	140,0	365,0	140,0	586,5
YU JUGOSLAVIA	30,5	-	105,3	-	-	-	-	-
AFRIKA	163,0	-	548,7	27,3	306,7	58,6	474,4	310,8
LR LIBERIA	163,0	-	548,7	27,3	306,7	58,6	474,4	310,8
ASIA	340,8	-	1 075,9	2,0	-	-	2,1	167,2
CY KYPROS	290,5	-	290,5	-	-	-	-	167,2
JP JAPAN	-	-	410,3	-	-	-	-	-
KR KOREA, REPUBLIKKEN	-	-	324,8	-	-	-	-	-
LB LIBANON	-	-	-	2,0	-	-	-	-
MY MALAYSIA	-	-	-	-	-	-	2,1	-
SG SINGAPORE	50,3	-	50,3	-	-	-	-	-
NORD - AMERIKA	5,4	-	5,4	145,5	82,2	42,6	82,2	1 703,5
BH BERMUDA	-	-	-	-	47,5	-	47,5	-
BS BAHAMAS	-	-	-	-	-	-	-	35,1
GL GRØNLAND	5,4	-	5,4	-	-	-	-	-
PA PANAMA	-	-	-	145,5	34,7	42,6	34,7	1 551,2
US U S A	-	-	-	-	-	-	-	90,1
VC ST.VINCENT/GRENADINE	-	-	-	-	-	-	-	19,3
VG JOMFRUØYENE (GB)	-	-	-	-	-	-	-	7,9
SØR - AMERIKA	-	-	-	-	-	-	11,6	-
CL CHILE	-	-	-	-	-	-	11,6	-
OCEANIA	-	-	-	-	1,1	-	1,1	-
FJ FIJI	-	-	-	-	1,1	-	1,1	-

Råolje og naturgass. Tabell 1 - 5.

Dette vedlegget omfatter spesielle tabeller over utførsel av råolje og naturgass (varenr. 2709.0000 og 2711.2100). Tallene revideres kvartalsvis med et etterslep på 2-3 kvartaler. Alle verdier er FOB norsk sokkelgrense. Landfordeling for denne måned finnes i tabell 14 i dette heftet, og for tidligere år i årspublikasjonen NOS, hefte I tabell 2 og i hefte II, tabell 17. Skipninger av norskeid råolje fra britiske terminaler er ikke med i den offisielle norske eksportstatistikken, se videre tabell 5 med kommentarer. Supplerende opplysninger til tabell 5 finnes i tekst og tabeller i siste vedlegg til årspublikasjonene. NOS Utenrikshandel, hefte I og II.

Crude oil and natural gas. Tables 1 - 5.

This annex contains revised figures for exports of crude oil and natural gas. The values relate to FOB exit Norwegian continental shelf. Exports under commodity no 27090000 consists of shipped stabilized crude oil and of unstabilized crude oil by pipelines. Table 5 of this annex covers all shipments of Norwegian crude oil, also including Norwegian crude oil from oil terminals in UK (Teesside, Sullom Voe). Shipments from the British terminals are not included in the official Norwegian export statistics. Further information is given in the last annex to the annual publications External Trade, Volume I and II.

TABELL 1. EKSPORT AV RÅOLJE OG NATURGASS . 1976 - 1990. REVIDERTE TALL
EXPORTS OF CRUDE OIL AND NATURAL GAS. 1976 - 1990. REVISED FIGURES

ÅR	RÅOLJE OG NATURGASS I ALT TOTAL, CRUDE OIL, NATURAL GAS			RÅOLJE CRUDE OIL			NATURGASS NATURAL GAS		
	MENGDE	QUANTITY	VERDI	VERDI	MENGDE	QUANTITY	VERDI	VERDI	
	1000 TONN	TONS	MILL. KRONER	1000 TONN	TONS	MILL. KRONER	1000 TONN	MILL. SM3	MILL. KRONER
1976	13 624		6 716	13 624		6 716	-	-	-
1977	15 649		8 111	13 557		7 286	2 092	2 658	825
1978	27 840		13 598	16 685		8 796	11 154	14 282	4 802
1979	34 881		21 993	18 711		14 698	16 170	20 787	7 295
1980	42 762		41 399	23 197		28 500	19 564	25 119	12 899
1981	39 865		48 088	20 453		31 047	19 411	25 197	17 040
1982	39 461		53 471	20 666		31 879	18 795	24 457	21 593
1983	46 331		63 844	25 623		40 653	18 708	24 528	23 191
1984	49 938		78 328	30 064		51 712	19 874	26 240	26 617
1985	51 852		85 380	32 602		56 077	19 250	25 429	29 303
1986	54 759		53 077	35 376		28 526	19 383	25 653	24 551
1987	62 891		53 620	41 747		37 097	21 144	27 824	16 523
1988	69 482		48 513	48 104		33 682	21 378	27 776	14 831
1989	87 341		73 540	65 134		59 368	22 207	28 674	14 172
1990	88 229		88 540	68 332		74 563	19 898	25 380	13 977

TABELL 2. EKSPORT AV STABILISERT RÅOLJE TRANSPORTERT MED SKIP FRA NORSK TERRITORIUM. REVIDERTE TALL
EXPORTS OF STABILIZED CRUDE OIL SHIPPED FROM NORWEGIAN TERRITORY. REVISED FIGURES

	1989			1990			1991		
	MENGDE	QUANTITY	VERDI	MENGDE	QUANTITY	VERDI	MENGDE	QUANTITY	VERDI
	1000 TONN	1000 TONS	MILL. KRONER	1000 TONN	1000 TONS	MILL. KRONER	1000 TONN	1000 FAT BARREL	MILL. KRONER
I ALT	44 703	331 363	41 391	45 983	341 600	50 516	41 902	311 678	40 945
JANUAR-SEPT.	33 619	249 194	30 761	33 317	247 416	31 722	41 902	311 678	40 945
1. KVARTAL ..	10 480	77 675	8 867	10 629	78 827	10 369	13 215	98 413	13 039
JANUAR	3 730	27 674	3 002	3 586	26 619	3 744	4 926	36 624	5 602
FEBRUAR	3 077	22 796	2 574	2 831	20 960	2 783	4 005	29 823	3 595
MARS	3 673	27 205	3 290	4 212	31 249	3 842	4 284	31 966	3 842
2. KVARTAL ..	11 141	82 707	11 037	11 564	85 850	9 182	14 249	105 865	13 407
APRIL	4 256	31 528	4 221	3 696	27 302	3 143	5 020	37 303	4 697
MAI	3 638	26 990	3 704	4 183	31 149	3 303	4 526	33 723	4 327
JUNI	3 247	24 188	3 112	3 685	27 399	2 736	4 703	34 839	4 383
3. KVARTAL ..	11 998	88 811	10 857	11 123	82 739	12 171	14 438	107 400	14 499
JULI	3 548	26 275	3 220	4 082	30 341	3 141	4 690	34 817	4 607
AUGUST	4 393	32 501	3 878	3 246	24 235	3 633	4 258	31 729	4 309
SEPTEMBER ...	4 056	30 036	3 759	3 796	28 162	5 397	5 490	40 854	5 583
4. KVARTAL ..	11 084	82 169	10 630	12 666	94 184	18 794	-	-	-
OKTOBER	4 060	30 060	3 879	3 942	29 331	6 596	-	-	-
NOVEMBER	3 588	26 615	3 470	4 628	34 431	6 749	-	-	-
DESEMBER	3 436	25 495	3 282	4 097	30 422	5 449	-	-	-
TOTAL	44 703	331 363	41 391	45 983	341 600	50 516	41 902	311 678	40 945
DANMARK	1 027	7 707	961	1 374	10 266	1 598	2 353	17 451	2 280
FINLAND	-	-	-	1 611	11 995	1 949	1 895	14 036	1 847
SVERIGE	5 746	42 590	5 317	5 045	37 659	5 889	3 995	29 762	3 931
BELGIA;LUXEMB	1 382	10 317	1 293	996	7 435	1 205	1 133	8 441	1 090
FRANKRIKE	7 714	57 572	7 209	5 226	39 181	5 563	3 889	29 016	3 815
IRLAND	-	-	-	204	1 515	305	975	7 252	949
ITALIA	139	1 026	133	194	1 445	269	289	2 150	280
JUGOSLAVIA ..	-	-	-	71	525	80	-	-	-
NEDERLAND ...	5 243	38 673	4 748	7 078	52 432	7 711	6 306	47 028	6 122
POLEN	106	760	92	350	2 606	540	805	6 032	808
PORTUGAL	71	526	60	67	500	101	-	-	-
SPANIA	77	569	74	-	-	-	71	525	70
STORBRIANNIA	12 894	96 450	12 106	11 481	85 830	12 283	11 393	85 504	11 317
SVEITS	68	503	65	109	829	94	-	-	-
TYSKLAND (BRD	1 848	13 695	1 718	2 519	18 867	2 947	2 350	17 622	2 369
ØSTERRIKE	137	1 013	124	-	-	-	-	-	-
ISRAEL	501	3 703	455	252	1 870	323	501	3 727	467
CANADA	3 331	24 320	3 015	3 800	27 620	4 349	3 943	28 495	3 691
U S A	4 418	31 937	4 021	5 525	40 425	5 244	2 004	14 638	1 909
URUGUAY	-	-	-	81	600	64	-	-	-

TABELL 3. EKSPORT AV USTABILISERT RÅOLJE TRANSPORTERT I RØR TIL STORBRIANNIA. REVIDERTE TALL
EXPORTS OF UNSTABILIZED CRUDE OIL BY PIPELINES TO UNITED KINGDOM. REVISED FIGURES

	1989			1990			1991		
	MENGE QUANTITY		VERDI VALUE	MENGE QUANTITY		VERDI VALUE	MENGE QUANTITY		VERDI VALUE
	1000 TONN TONS	1000 FAT BARREL	MILL. KRONER	1000 TONN TONS	1000 FAT BARREL	MILL. KRONER	1000 TONN TONS	1000 FAT BARREL	MILL. KRONER
I ALT	20 431	161 739	17 977	22 349	175 977	24 047	18 285	143 684	17 607
JANUAR-SEPT.	15 266	120 866	13 292	15 929	125 548	14 678	18 285	143 684	17 607
1. KVARTAL ..	5 079	40 325	4 126	5 234	41 304	4 862	6 431	50 589	6 245
JANUAR	1 778	14 141	1 417	1 827	14 423	1 804	2 249	17 696	2 510
FEBRUAR	1 578	12 519	1 265	1 635	12 917	1 498	1 984	15 622	1 818
MARS	1 723	13 665	1 444	1 772	13 965	1 560	2 198	17 271	1 917
2. KVARTAL ..	4 918	38 882	4 611	5 061	39 890	3 927	6 498	51 025	6 142
APRIL	1 646	13 014	1 535	1 722	13 572	1 439	2 140	16 776	1 945
MAI	1 701	13 407	1 661	1 631	12 863	1 261	2 223	17 466	2 146
JUNI	1 570	12 460	1 415	1 708	13 455	1 226	2 134	16 783	2 052
3. KVARTAL ..	5 269	41 660	4 556	5 633	44 353	5 889	5 356	42 070	5 220
JULI	1 826	14 443	1 631	1 708	13 436	1 224	2 114	16 595	1 984
AUGUST	1 816	14 365	1 514	1 971	15 521	1 998	953	7 474	932
SEPTEMBER ...	1 628	12 853	1 411	1 955	15 396	2 668	2 288	18 001	2 304
4. KVARTAL ..	5 165	40 873	4 685	6 420	50 429	9 369	-	-	-
OKTOBER	1 698	13 433	1 518	2 131	16 767	3 495	-	-	-
NOVEMBER	1 730	13 682	1 574	2 139	16 785	3 056	-	-	-
DESEMBER	1 737	13 759	1 592	2 150	16 877	2 818	-	-	-

TABELL 4. EKSPORT AV NATURGASS. REVIDERTE TALL
EXPORTS OF NATURAL GAS. REVISED FIGURES

	1989			1990			1991		
	MENGE QUANTITY		VERDI VALUE	MENGE QUANTITY		VERDI VALUE	MENGE QUANTITY		VERDI VALUE
	1000 TONN TONS	MILL. SM3	MILL. KRONER	1000 TONN TONS	MILL. SM3	MILL. KRONER	1000 TONN TONS	MILL. SM3	MILL. KRONER
I ALT	22 207	28 674	14 172	19 898	25 380	13 977	14 339	18 186	12 062
1. KVARTAL ..	6 068	7 868	4 011	5 925	7 635	4 202	5 620	7 144	4 782
STORBRIT. ...	2 328	3 194	1 909	2 119	2 867	1 769	1 553	2 075	1 474
VEST-TYSK. ...	1 651	2 064	928	1 678	2 102	1 073	1 804	2 249	1 467
NEDERLAND ...	500	625	281	520	651	332	561	699	456
BELGIA	468	585	263	490	614	313	530	660	431
FRANKRIKE ...	1 121	1 401	630	1 118	1 401	715	1 172	1 461	953
2. KVARTAL ..	5 293	6 851	3 169	4 220	5 356	3 150	5 083	6 482	4 705
STORBRIT. ...	1 897	2 584	1 407	1 956	1 262	854	1 349	1 820	1 347
VEST-TYSK. ...	1 492	1 875	775	1 459	1 829	1 026	1 624	2 028	1 461
NEDERLAND ...	450	565	233	451	565	317	509	636	458
BELGIA	422	530	219	426	534	299	482	602	434
FRANKRIKE ...	1 033	1 297	536	930	1 166	653	1 118	1 396	1 006
3. KVARTAL ..	4 867	6 240	2 962	4 252	5 406	2 984	3 636	4 560	2 575
STORBRIT. ...	1 373	1 869	1 061	1 049	1 411	1 014	782	1 027	705
VEST-TYSK. ...	1 576	1 971	857	1 391	1 735	855	1 228	1 520	804
NEDERLAND ...	478	599	260	424	529	261	390	483	256
BELGIA	449	562	244	399	498	245	366	453	240
FRANKRIKE ...	991	1 239	539	989	1 234	608	870	1 077	570
4. KVARTAL ..	5 979	7 715	4 030	5 500	6 982	3 642	-	-	-
STORBRIT. ...	2 126	2 879	1 738	1 398	1 871	1 335	-	-	-
VEST-TYSK. ...	1 724	2 164	1 026	1 811	2 257	1 018	-	-	-
NEDERLAND ...	528	662	314	563	702	317	-	-	-
BELGIA	496	623	295	531	662	299	-	-	-
FRANKRIKE ...	1 104	1 386	657	1 197	1 491	673	-	-	-
I ALT ETTER LAND	207	28 674	14 172	19 898	25 380	13 977	14 339	18 186	12 062
STORBRIT. ...	7 724	10 526	6 114	5 522	7 411	4 973	3 684	4 922	3 526
VEST-TYSK. ...	6 444	8 074	3 585	6 339	7 923	3 972	4 656	5 796	3 733
NEDERLAND ...	1 956	2 451	1 089	1 957	2 447	1 226	1 460	1 818	1 170
BELGIA	1 836	2 300	1 022	1 846	2 307	1 156	1 378	1 715	1 104
FRANKRIKE ...	4 248	5 323	2 362	4 234	5 292	2 649	3 160	3 934	2 529

(1) UTFØRSEL TIL NEDERLAND, BELGIA OG FRANKRIKE VAR INKLUDERT I FORBUNDSREP. TYSKLAND FREM TIL 1988.
UP TO 1988 EXPORTS TO THE NETHERLANDS, BELGIUM AND FRANCE WERE INCLUDED IN FIGURES FOR THE FEDERAL REPUBLIC OF GERMANY (BRD).

TABELL 5. SALG AV NORSKEID RÅOLJE FRA NORSKE LASTEBØYER OG NORSKE OG BRITISKE TERMINALER. REVIDERTE TALL
ALL SHIPMENTS OF NORWEGIAN OWNED CRUDE OIL FROM NORWEGIAN TERRITORY AND FROM TERMINALS IN UK. REVISED FIGURES

	1989			1990			1991		
	MENGDEN QUANTITY		VERDI VALUE	MENGDEN QUANTITY		VERDI VALUE	MENGDEN QUANTITY		VERDI VALUE
	1000 TONN	1000 TONS	MILL. KRONER	1000 TONN	1000 TONS	MILL. KRONER	1000 TONN	1000 TONS	MILL. KRONER
I ALT	63 060	471 569	58 881	65 910	493 719	73 147	59 093	443 132	58 359
1. KVARTAL ..	15 028	112 455	12 842	15 096	112 920	14 876	19 480	146 353	19 390
2. KVARTAL ..	15 348	114 783	15 359	16 245	121 508	13 015	20 170	151 147	19 287
3. KVARTAL ..	16 978	126 873	15 516	16 382	122 898	18 024	19 444	145 632	19 681
4. KVARTAL ..	15 706	117 459	15 164	18 187	136 393	27 231	-	-	-
I ALT ETTER LAND									
DANMARK	1 095	8 232	1 024	1 374	10 266	1 598	2 762	20 577	2 705
FINLAND	-	-	-	1 946	14 554	2 398	2 027	15 046	1 987
SVERIGE	6 966	51 908	6 494	7 314	54 985	8 539	5 626	42 236	5 572
BELGIA;LUXEMB	1 855	13 926	1 749	1 483	11 156	1 642	1 409	10 548	1 364
FRANKRIKE ...	9 682	72 601	9 116	7 251	54 652	7 863	5 259	39 492	5 224
IRLAND	-	-	-	331	2 486	449	1 103	8 234	1 090
ITALIA	618	4 684	599	887	6 739	973	355	2 655	344
JUGOSLAVIA ..	-	-	-	71	525	80	-	-	-
NEDERLAND ...	7 241	53 955	6 639	9 629	71 905	10 691	8 729	65 557	8 566
POLEN	106	760	92	350	2 606	540	805	6 032	808
PORTUGAL	303	2 298	274	204	1 545	241	271	2 074	281
SPANIA	282	2 145	245	-	-	-	71	525	70
STORBRITANNIA	20 294	152 986	19 167	19 015	143 351	21 107	18 361	138 777	18 361
SVEITS	68	503	65	109	829	94	-	-	-
TYSKLAND (BRD)	2 430	18 116	2 261	3 312	24 914	3 910	3 083	23 229	3 103
ØSTERRIKE ...	137	1 013	124	-	-	-	-	-	-
ISRAEL	501	3 703	455	252	1 870	323	501	3 727	467
CANADA	3 805	27 933	3 488	5 457	40 255	6 087	4 932	36 054	4 677
U S A	7 675	56 806	7 089	6 843	50 480	6 548	3 718	27 742	3 664
URUGUAY	-	-	-	81	600	64	-	-	-
ANDRE LAND ..	-	-	-	-	-	-	82	627	75

Kommentar til tabell 5.

Råolje er den største enkeltvaren i utenrikshandelen. I følge definisjoner for statistikkføringen oppfattes all olje i rør til Storbritannia som eksport til dette landet, se tbl. 3. Imidlertid selger norske eiere den stabiliserte råoljen fra terminalene i Storbritannia til tredjeland, og dette fremgår ikke av utenrikshandelsstatistikken.

Ved å benytte tabell 5, og ikke tabell 2+3, kan statistikkbrukere få et bedre bilde av det faktiske råoljesalget til utlandet.

Comments to table 5.

Crude oil is the most important commodity in external trade. According to statistical definitions all oil transported to Great Britain by pipeline is considered exported to that country, see table 3. Norwegian exporters are, however, selling the stabilized crude oil from the terminals in Great Britain to third countries. This is not shown in the external trade statistics.

By means of table 5, and not table 2+3, statistics users are provided with a better picture of the actual crude oil exports.

Merknader

Statistikken over utenrikshandelen gir oppgaver over **generalhandelen**.

Innførselsstatistikken omfatter alle varer som innføres til Norge, herunder også varer som blir lagt inn på transittlager og frilager. Varer i direkte transitt blir ikke tatt med.

Utførselsstatistikken omfatter alle varer som utføres fra Norge, herunder også utførsel fra transittlager og frilager.

Mengdeoppgavene for inn- og utførte varer gjelder nettomengden når ikke noe annet er bestemt i tolltariffen.

Verdien av innførselen er oppgitt cif og verdien av utførselen fob norsk havn eller grensestasjon.

Varegrupperingen følger fra 1. januar 1988 FNs **Standard International Trade Classification** (SITC-Rev. 3). I de mest detaljerte tabeller (tab. 10, 11 og 14) er imidlertid varene fra 1988 gruppert etter den nye internasjonale toll- og statistikkomenklatur, Det harmoniserte system (HS). De seks første siffer av varenummeret er således en internasjonal oppdeling, mens sjuende og åttende siffer er en nasjonal utvidelse (toll- og statistikkoppdeling). Den statistiske varefortegnelsen er tatt inn i tolltariffen og foreligger også trykt i serien Norges offisielle statistikk (NOS). De enkelte varenummer og varebetegnelser finnes i Tolltariffen utgitt av Toll- og avgiftsdirektoratet og i Statistisk varefortegnelse for utenrikshandelen utgitt av Statistisk sentralbyrå.

Landgrupperingen er for innførte varer etter opprinnelsesland og for utførte varer etter bestemmelsesland.

Månedsoppgavene er foreløpige. Rettelser blir ført à jour i sammendragstallene, og disse vil derfor ikke alltid være i samsvar med summen av månedstallene. Se ellers Statistisk varefortegnelse for utenrikshandelen eller den årlige publikasjon Utenrikshandel, om opplegget og gjennomføringen av statistikken.

Notes

Norway's external trade statistics are based on the «**general**» system of trade statistical recording.

Import statistics comprise all merchandise imported into Norway, including merchandise placed in Customs bonded warehouses but excluding goods entered for trans-shipment.

Export statistics comprise all merchandise exported from Norway, including re-exports of imported goods, whether or not the exports and re-exports are from Customs bonded warehouses.

The **quantities** given in respect of imported and exported merchandise are net quantities if not otherwise stipulated in the Customs Tariff.

The **value** of the imports represents the c.i.f. value, and the value of the exports represents the f.o.b. value, at Norwegian port or land boundary.

The **commodity classification** is based on the **Standard International Trade Classification** of the United Nations (SITC, Rev. 3). However, the detailed commodity specification in the tables 10, 11 and 14 follows the national commodity classification as shown in the Norwegian Customs Tariff. As from 1988 the classification follows the new international tariff and statistical nomenclature, the Harmonized System (HS). The first six digits correspond with the international items, the seventh and eighth digits represent national breakdowns. The commodity code definitions are given in the Norwegian Customs Tariff published by the Directorate of Customs and Excise and in the Commodity List for External Trade Statistics published by the Central Bureau of Statistics.

The **geographical classification** is for imports by country of origin and for exports by country of destination.

The monthly figures are preliminary and subject to corrections. Such corrections relating to earlier periods are carried to the aggregated totals which show the trade for the portion of the year up to the close of the period of account. It follows that such aggregated totals will not always be equal to the sum of the past periodic figures as published. For further details, see definitions in Commodity List for external trade or the annual publication External Trade.

Statistikk over utenrikshandelen

Abonnement på månedsheftet tegnes i Statistisk sentralbyrå, Skippergata 15, Oslo-Dep., 0033 Oslo, eller hos bokhandlerne. Enkelthefter kan kjøpes på de samme steder.

De som er interessert i regelmessige oppgaver over innførselen eller utførselen av varer som ikke er tatt med i denne publikasjonen, eller som ønsker oppgaver over innførselen eller utførselen av enkelte varer, kan tegne abonnement på slike oppgaver i Statistisk sentralbyrå. Bestilling kan skje ved å oppgi varenummer slik produktene er inndelt i gjeldende tolltariff eller i Statistisk varefortegnelse. Kvartalsvise tall for mengder tolldeklart ved de enkelte tollstedene kan også bestilles. Andre typer oppstillinger over utenrikshandelen kan avtales spesielt.

Bestillinger bør være skriftlige og priser på slike tjenester

fåes ved henvendelse til Statistisk sentralbyrå, utenrikshandel.

Statistisk sentralbyrå utgir også årspublikasjonen UTENRIKSHANDEL, som gir oppgaver over innførselen og utførselen av de enkelte vareslag etter tolltariffens varenomenklatur med fordeling på opprinnelsesland/bestemmelsesland og samhandelen med de enkelte land fordelt på vareslag. Publikasjonen utgis i kommisjon hos Universitetsforlaget, Oslo, og kan kjøpes hos bokhandlerne. Opplysninger om handelen med de enkelte land fordelt på varegrupper etter FNs varenomenklatur (SITC) lages også som årshæfter (HEFTE 1 og 2). Innholdet i disse er nærmest identisk med innholdet i den tidligere NOS-publikasjonen Utenrikshandel, Hefte II, og er tilgjengelige i Statistisk sentralbyrå, utenrikshandel.

SSBs uke- og månedspublikasjoner

Abonnementsprisene for SSBs uke- og månedspublikasjoner for 1992 er:

	Kr pr. år	Kr pr. hefte
Statistisk ukehefte	520,00	35,00
Statistisk månedshefte	415,00	55,00
Månedstatistikk over utenrikshandelen	300,00	35,00
Bank- og kredittstatistikk. Aktuelle tall	440,00	35,00
Økonomiske analyser	310,00	50,00
Regionalstatistikk	425,00	