

AUGUST 1991 - 79. ÅRGANG

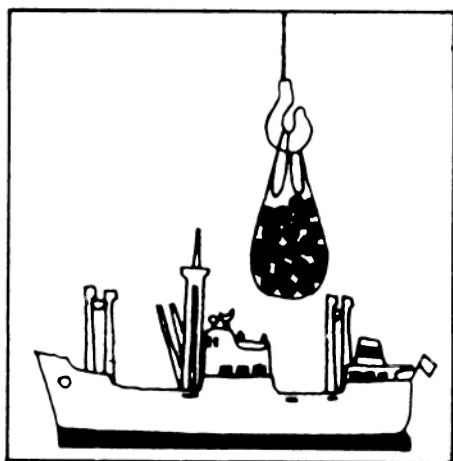

MÅNEDSSTATISTIKK OVER UTENRIKS- HANDELEN

MONTHLY BULLETIN OF EXTERNAL TRADE

STATISTISK SENTRALBYRÅ
CENTRAL BUREAU OF STATISTICS OF NORWAY

Innhold

Tabell	1. Innførsel og utførsel
»	2. Innførsel og utførsel av skip, oljeplattformer og utførsel av råolje og naturgass
»	3. Kvartalsindekser for utenrikshandelen
»	4. Kvartalsindekser for enkelte varegrupper. Innførsel og utførsel
»	5. Innførsel. Varesektorer og hovedgrupper etter SITC ...
»	6. Utførsel. Varesektorer og hovedgrupper etter SITC ...
»	7. Innførsel og utførsel. Grupper etter SITC
»	8. Innførsel. Viktigere vareposter etter SITC
»	9. Utførsel. Viktigere vareposter etter SITC
»	10. Innførsel. Viktigere varer gruppert etter Det harmoniserte system (HS)
»	11. Utførsel. Viktigere varer gruppert etter Det harmoniserte system (HS)
»	12. Samhandelen med de enkelte land
»	13. Samhandelen med de viktigste land. Hovedgrupper etter SITC
»	14. Utførsel. Viktigere varer fordelt på bestemmelsesland
»	15. Innførsel og utførsel. Skip fordelt på land

Vedlegg 1:
Eksport av råolje
og naturgass. Tabell 1–5.

Standardtegn i tabeller	
Oppgave mangler	..
Tall kan ikke offentliggjøres	:
Null	—
Mindre enn 0,5 av den brukte enheten	0
Mindre enn 0,05 av den brukte enheten	0,0

Contents

Table	1. Imports and exports
»	2. Imports and exports of ships, oil platforms and exports of crude oil and natural gas
»	3. Quarterly index numbers of external trade
»	4. Quarterly index numbers for selected commodity groups. Imports and exports
»	5. Imports by sections and divisions of the SITC
»	6. Exports by sections and divisions of the SITC
»	7. Imports and exports, by groups of the SITC
»	8. Imports by principal items of the SITC
»	9. Exports by principal items of the SITC
»	10. Imports of principal commodities according to the Harmonized System (HS) ...
»	11. Exports of principal commodities according to the Harmonized System (HS) ...
»	12. Imports and exports by country
»	13. Trade with principal countries by divisions of the SITC
»	14. Exports of principal commodities by country of destination
»	15. Imports and exports of ships by country

Annex 1:
Exports of crude oil
and natural gas. Table 1–5.

Explanation of Symbols in Tables
Data not available
Not for publication
Nil
Less than 0.5 of unit employed
Less than 0.05 of unit employed

TABELL 1. INNFØRSEL OG UTFØRSEL. MILL.KR(1) IMPORTS AND EXPORTS. MILLION KRONER(1)

MÅNED MONTH	A. INNFØRSEL IMPORTS								
	A 1 I ALT TOTAL			A 2 UTEN SKIP OG OLJEPLATTFORMER EXCL. SHIPS AND OIL PLATFORMS					
	1989	1990	1991	1989	1990	1991	1989	1990	1991
I ALT	163 380	169 998		137 627	152 761				
JANUAR-AUG.	101 535	111 351	104 049	88 742	99 698	98 745			
JANUAR	11 411	13 711	13 679	10 613	13 066	12 405			
FEBRUAR	12 787	12 596	12 162	10 786	11 374	11 623			
MARS	12 419	15 462	12 668	10 799	13 439	11 294			
APRIL	13 992	14 449	17 245	12 882	11 820	16 973			
MAI	12 442	17 354	12 593	10 969	15 757	12 213			
JUNI	13 893	12 942	12 637	12 144	11 320	11 646			
JULI	11 621	11 897	11 516	9 563	11 125	11 305			
AUGUST	12 970	12 941	11 549	10 987	11 797	11 287			
SEPTEMBER ...	13 767	12 716	-	11 834	12 106	-			
OKTOBER	15 489	16 426	-	12 830	14 962	-			
NOVEMBER	16 154	16 385	-	13 006	15 149	-			
DESEMBER	16 435	13 120	-	11 215	10 845	-			
B. UTFØRSEL EXPORTS									
	B 1 I ALT TOTAL			B 2 UTEN SKIP OG OLJEPLATTFORMER EXCL. SHIPS AND OIL PLATFORMS			B 3 UTEN RÅOLJE, NATURGASS SKIP OG OLJEPLATTFORMER EXCL. CRUDE OIL, NATURAL GAS, SHIPS AND OIL PLATFORMS		
	1989	1990	1991	1989	1990	1991	1989	1990	1991
I ALT	187 146	211 579		180 723	201 091		107 182	112 551	
JANUAR-AUG.	122 897	128 092	140 635	118 168	120 247	132 532	70 137	72 614	73 305
JANUAR	14 808	17 441	19 124	14 394	16 522	18 746	8 574	9 507	9 776
FEBRUAR	13 492	14 906	16 188	13 219	14 384	15 338	8 106	8 780	8 882
MARS	15 324	16 937	16 838	14 518	16 128	16 211	8 449	9 315	9 490
APRIL	16 715	15 477	19 407	16 334	14 529	17 465	9 388	8 872	9 854
MAI	16 057	15 581	18 345	15 410	15 018	17 367	9 018	9 389	9 482
JUNI	15 536	16 496	18 227	15 285	14 499	17 071	9 805	9 527	9 314
JULI	14 976	15 002	18 057	14 038	13 657	16 570	8 196	8 401	8 575
AUGUST	15 988	16 251	14 447	14 969	15 509	13 763	8 601	8 824	7 932
SEPTEMBER ...	15 285	19 028	-	15 051	18 723	-	8 887	9 621	-
OKTOBER	16 702	23 130	-	16 421	22 167	-	9 729	10 986	-
NOVEMBER	16 881	21 864	-	16 212	21 821	-	9 838	10 776	-
DESEMBER	15 382	19 464	-	14 870	18 132	-	8 593	8 555	-
C. INNFØRSEL SOVERSKUDD (A - B) IMPORT SURPLUS (A - B)									
	(A 1 - B 1)			(A 2 - B 2)			(A 2 - B 3)		
	I ALT TOTAL			UTEN SKIP OG OLJEPLATTFORMER EXCL. SHIPS AND OIL PLATFORMS			UTEN SKIP, OLJEPLATTFORMER, FOR UTFØRSEL OGSÅ UTEN OLJE OG GASS EXCL. SHIPS, OIL PLATFORMS, FOR EXPORTS ALSO EXCL. CRUDE OIL AND NATURAL GAS		
	1989	1990	1991	1989	1990	1991	1989	1990	1991
I ALT	-23 766	-41 581		-43 096	-48 330		30 445	40 210	
JANUAR-AUG.	-21 362	-16 741	-36 586	-29 426	-20 548	-33 787	18 605	27 085	25 440
JANUAR	-3 398	-3 731	-5 446	-3 782	-3 456	-6 342	2 039	3 560	2 628
FEBRUAR	-706	-2 311	-4 025	-2 434	-3 010	-3 716	2 679	2 594	2 741
MARS	-2 904	-1 474	-4 170	-3 720	-2 689	-4 917	2 350	4 124	1 804
APRIL	-2 722	-1 028	-2 162	-3 452	-2 709	-493	3 494	2 948	7 119
MAI	-3 616	1 773	-5 753	-4 440	738	-5 154	1 951	6 368	2 731
JUNI	-1 643	-3 555	-5 591	-3 141	-3 179	-5 425	2 339	1 793	2 332
JULI	-3 355	-3 105	-6 542	-4 475	-2 532	-5 265	1 367	2 724	2 730
AUGUST	-3 018	-3 310	-2 897	-3 982	-3 712	-2 476	2 386	2 974	3 355
SEPTEMBER ...	-1 518	-6 312	-	-3 217	-6 617	-	2 947	2 485	-
OKTOBER	-1 213	-6 704	-	-3 591	-7 205	-	3 101	3 976	-
NOVEMBER	-727	-5 479	-	-3 206	-6 673	-	3 168	4 373	-
DESEMBER	1 054	-6 345	-	-3 655	-7 287	-	2 623	2 291	-

(1) ENDELIGE TALL FOR 1989 OG 1990.
(1) FINAL FIGURES FOR 1989 AND 1990.

TABELL 2. INNFØRSEL OG UTFØRSEL AV SKIP, OLJEPLATTFORMER OG UTFØRSEL AV RÅOLJE OG NATURGASS. MILL.KR
 IMPORTS AND EXPORTS OF SHIPS, OIL PLATFORMS, AND EXPORTS OF CRUDE OIL AND NATURAL GAS. MILLION KRONER

SKIP SHIPS									
MÅNED MONTH	INNFØRSEL IMPORTS			UTFØRSEL EXPORTS			INNFØRSEL SOVERSKUDD IMPORT SURPLUS		
	1989	1990	1991	1989	1990	1991	1989	1990	1991
I ALT	25 753	13 645		5 540	10 093		20 213	3 552	
JANUAR-AUG.	12 793	10 956	5 304	3 846	7 529	8 103	8 947	3 427	-2 799
JANUAR	798	533	1 274	414	919	378	384	-386	896
FEBRUAR	2 001	1 222	540	273	523	849	1 728	699	-310
MARS	1 621	2 023	1 374	330	492	627	1 291	1 531	747
APRIL	1 110	2 629	272	380	948	1 942	730	1 680	-1 670
MAI	1 473	1 597	380	381	563	978	1 092	1 034	-599
JUNI	1 750	1 621	991	251	1 997	1 157	1 498	-376	-166
JULI	2 058	773	211	938	1 345	1 487	1 120	-573	-1 276
AUGUST	1 983	558	262	878	741	684	1 105	-183	-421
SEPTEMBER ..	1 933	610	-	234	305	-	1 699	304	-
OKTOBER	2 659	931	-	281	963	-	2 378	-33	-
NOVEMBER	3 149	749	-	669	42	-	2 480	707	-
DESEMBER ...	5 220	399	-	511	1 253	-	4 709	-853	-

OLJEPLATTFORMER OIL PLATFORMS									
MÅNED MONTH	INNFØRSEL IMPORTS			UTFØRSEL EXPORTS					
	1989	1990	1991	1989	1990	1991			
I ALT	-	3 592		883	395				
JANUAR-AUG.	-	697	-	883	316	-			
JANUAR	-	111	-	-	-	-			
FEBRUAR	-	-	-	-	-	-			
MARS	-	-	-	475	316	-			
APRIL	-	-	-	-	-	-			
MAI	-	-	-	267	-	-			
JUNI	-	-	-	-	-	-			
JULI	-	-	-	-	-	-			
AUGUST	-	586	-	141	-	-			
SEPTEMBER ..	-	-	-	-	-	-			
OKTOBER	-	533	-	-	-	-			
NOVEMBER	-	488	-	-	-	-			
DESEMBER ...	-	1 875	-	-	79	-			

UTFØRSEL AV RÅOLJE OG NATURGASS EXPORTS OF CRUDE OIL AND NATURAL GAS									
MÅNED MONTH	I ALT. RÅOLJE OG NATURGASS CRUDE OIL AND NATURAL GAS			RÅOLJE CRUDE OIL			NATURGASS NATURAL GAS		
	1989	1990	1991	1989	1990	1991	1989	1990	1991
I ALT	73 540	88 540		59 368	74 563		14 172	13 977	
JANUAR-AUG.	48 031	47 633	59 227	38 884	38 336	49 746	9 147	9 298	9 481
JANUAR	5 821	7 015	8 970	4 419	5 549	7 570	1 402	1 467	1 400
FEBRUAR	5 113	5 604	6 456	3 839	4 281	5 261	1 274	1 324	1 196
MARS	6 070	6 813	6 721	4 735	5 402	5 443	1 335	1 411	1 278
APRIL	6 946	5 657	7 612	5 756	4 583	6 406	1 190	1 075	1 206
MAI	6 392	5 630	7 885	5 365	4 564	6 553	1 027	1 066	1 332
JUNI	5 479	4 972	7 757	4 527	3 963	6 469	953	1 010	1 288
JULI	5 842	5 256	7 996	4 851	4 365	6 836	991	891	1 160
AUGUST	6 368	6 686	5 831	5 392	5 631	5 208	977	1 055	622
SEPTEMBER ..	6 164	9 102	-	5 170	8 064	-	994	1 038	-
OKTOBER	6 692	11 181	-	5 397	10 091	-	1 295	1 090	-
NOVEMBER	6 375	11 046	-	5 044	9 805	-	1 331	1 242	-
DESEMBER ...	6 278	9 578	-	4 874	8 268	-	1 404	1 310	-

TABELL 3. KVARTALSINDEKSER FOR UTEMRIKSHANDELEN. 1988=100
 QUARTERLY INDEX NUMBERS OF EXTERNAL TRADE. 1988=100

	A. INNFØRSEL I ALT UTENOM SKIP OG OLJEPLATTFORMER TOTAL IMPORTS EXCL. SHIPS AND OIL PLATFORMS					
	PRISINDEKS UNIT VALUE			VOLUMINDEKS VOLUME		
	1989	1990	1991	1989	1990	1991
ÅRET	106	107	-	95	105	-
1. KVARTAL	103	106	102	91	104	102
2. KVARTAL	105	106	104	100	107	115
3. KVARTAL	107	107	-	88	96	-
4. KVARTAL	108	108	-	100	111	-

	B. UTFØRSEL I ALT UTENOM SKIP OG OLJEPLATTFORMER TOTAL EXPORTS EXCL. SHIPS AND OIL PLATFORMS					
	PRISINDEKS UNIT VALUE			VOLUMINDEKS VOLUME		
	1989	1990	1991	1989	1990	1991
ÅRET	112	117	-	115	123	-
1. KVARTAL	110	112	111	109	120	130
2. KVARTAL	114	103	109	118	122	135
3. KVARTAL	112	114	-	113	120	-
4. KVARTAL	112	136	-	121	130	-

	C. UTFØRSEL I ALT UTENOM RÅOLJE, NATURGASS, SKIP OG OLJEPLATTFORMER TOTAL EXPORTS EXCL. CRUDE OIL, NATURAL GAS, SHIPS, OIL PLATFORMS					
	PRISINDEKS UNIT VALUE			VOLUMINDEKS VOLUME		
	1989	1990	1991	1989	1990	1991
ÅRET	107	102	-	109	120	-
1. KVARTAL	108	102	102	101	117	120
2. KVARTAL	107	99	100	115	122	124
3. KVARTAL	107	98	-	105	119	-
4. KVARTAL	105	107	-	117	123	-

TABELL 5. INNFØRSEL. VARESEKTORER OG HOVEDGRUPPER ETTER SITC. MILL. KR
 IMPORTS BY SECTIONS AND DIVISIONS OF THE SITC. MILLION KR

VARESEKTORER OG HOVEDGRUPPER	AUGUST		JANUAR-AUGUST	
	1990	1991	1990	1991
I ALT	12 941,0	11 549,4	111 351,5	104 048,5
0 MATVARER OG LEVENDE DYR	683,0	638,0	5 337,4	5 635,1
00 LEVENDE DYR, UTENOM DE SOM ER GRUPPERT UNDER HOVEDGRUPPE 03	1,7	1,8	17,1	16,6
01 KJØTT OG KJØTTVARER	7,4	7,4	60,4	62,1
02 MEIERIVARER OG EGG	8,4	11,2	77,3	89,5
03 FISK (IKKE SJØPATTEDYR), KREPSDYR OG BLØTDYR OG VARER DERAV	139,4	133,8	761,2	1 088,6
04 KORN OG KORNVARER	75,5	69,9	766,4	560,9
05 GRØNNSAKER OG FRUKT	150,8	167,5	1 581,2	1 706,5
06 SUKKER, SUKKERVARER OG HONNING	71,9	67,5	502,7	533,0
07 KAFFE, TE, KAKAO, KRYDDERIER OG VARER DERAV	103,2	80,1	775,3	804,1
08 DYREFOR (UNNTATT UNALT KORN)	89,5	62,2	486,9	470,0
09 FORSKJELLIGE MATVARER	35,2	36,6	309,0	303,9
1 DRIKKEVARER OG TOBAKK	76,2	93,5	656,7	693,8
11 DRIKKEVARER	36,4	49,3	363,0	399,5
12 TOBAKK OG TOBAKKSVARER	39,8	44,2	293,7	294,3
2 RÅVARER, IKKE SPISELIGE, UNNTATT BRENSLSSTOFFER	1 000,8	917,7	9 100,0	8 007,1
21 HUDER, SKINN OG PELSSKINN, RÅ	12,1	5,5	97,4	81,0
22 OLJEFRØ OG OLJEHOLDIGE FRUKTER	38,0	4,5	340,1	248,2
23 RÅGUMMI (HERUNDER SYNTETISK OG REGENERERT)	10,4	8,6	64,7	63,8
24 TØMMER, TRELAST OG KORK	130,5	119,4	1 198,4	1 099,7
25 PAPIRMASSE OG PAPIRAV FALL	33,1	21,2	264,7	199,1
26 TEKSTILFIBRER OG AVFALL DERAV (IKKE SPUNNET ELLER VEVD)	11,3	11,9	93,4	96,6
27 RÅ GJØDNINGSTOFFER OG RÅ MINERALER, I.E.N., UNNT. GJØDSEL U.HGR.56	103,3	85,5	739,9	759,4
28 MALMER OG AVFALL AV METALL	626,3	623,8	5 881,8	5 046,0
29 ANIMALSKE OG VEGETABILSKE RÅVARER, I.E.N.	35,7	37,2	419,6	413,3
3 BRENSLSSTOFFER, SMØREOLJER, ELEKTRISK STRØM M.V.	589,9	649,2	4 464,4	4 457,0
32 KULL, KOKS OG BRIKETTER	97,8	72,0	683,0	571,4
33 MINERALOLJE OG MINERALOLJEPRODUKTER	429,1	393,9	3 307,6	3 308,9
34 GASS, NATURLIG OG TILVIRKET	58,7	125,8	451,4	452,3
35 ELEKTRISK STRØM(1)	4,3	57,5	22,3	124,3
4 ANIMALSKE OG VEGETABILSKE OLJER OG FETT	20,7	20,5	186,2	172,4
41 ANIMALSKE OLJER OG FETT	14,4	12,3	99,1	90,9
42 FETE VEGETABILSKE OLJER OG FETTSTOFFER, RÅ RENSEDE EL. FRAKSJONERTE.	4,3	6,2	53,0	57,3
43 BEARBEIDDE ANIMALSKE OG VEGETABILSKE OLJER, FETT OG VOKS	2,0	2,0	34,1	24,1
5 KJEMISKE PRODUKTER	1 172,8	1 168,7	9 115,4	9 860,4
51 ORGANISKE KJEMISKE PRODUKTER	161,4	135,5	1 139,6	1 347,6
52 UORGANISKE KJEMISKE PRODUKTER	101,1	99,6	823,2	813,5
53 FARGE- OG GARVESTOFFER	106,4	119,8	812,2	862,2
54 MEDISINSKE OG FARMASØYTISKE PRODUKTER	173,2	197,2	1 494,8	1 845,9
55 FLYKTIGE OLJER, PARFYMESTOFFER, TOALETT-, RENGJØRINGS- OG PUSSEMIDL.	130,8	144,7	1 030,9	1 097,8
56 KUNSTGJØDSEL	51,9	56,9	429,2	428,3
57 PLASTRÅSTOFFER	189,2	158,0	1 258,8	1 231,8
58 PLAST, HALVFABRIKATA	109,2	104,8	913,2	923,6
59 KJEMISKE PRODUKTER, I.E.N.	149,7	152,1	1 213,4	1 309,7
6 BEARBEIDDE VARER GRUPPERT HOVEDSAKELIG ETTER MATERIALE	2 253,4	2 109,5	18 411,6	19 416,0
61 LÆR, LÆRVARER OG BEREDTE PELSSKINN	20,5	16,2	149,8	129,4
62 VARER AV GUMMI, I.E.N.	121,7	141,2	986,8	1 080,3
63 VARER AV TRE OG KORK (UNNTATT MØBLER)	88,6	91,7	784,8	697,6
64 PAPIR OG PAPP, VARER AV PAPIRMASSE, PAPIR OG PAPP	367,0	352,4	2 790,2	2 943,5
65 TEKSTILGARN, TEKSTILSTOFFER, TEKSTILVARER, I.E.N., O.L. PRODUKTER...	280,2	247,6	2 219,5	2 131,6
66 VARER AV IKKE-METALLISKE MINERALER, I.E.N.	190,7	189,0	1 495,6	1 425,0
67 JERN OG STÅL	537,2	495,9	4 628,7	4 139,3
68 METALLER, UNNTATT JERN OG STÅL	225,5	176,0	1 800,7	1 619,4
69 VARER AV METALLER, I.E.N.	421,9	399,4	3 555,6	5 249,7
7 MASKINER OG TRANSPORTMIDLER	4 680,3	3 509,5	46 822,8	38 068,3
71 KRAFTMASKINER OG -UTSTYR	215,6	216,4	1 843,4	2 077,5
72 MASKINER FOR SPEIELLE INDUSTRIER	457,5	409,7	4 166,0	4 400,1
73 METALLBEARBEIDINGSMASKINER	50,1	59,1	500,8	538,2
74 ANDRE INDUSTRIEMASKINER OG -UTSTYR, I.E.N.	655,9	664,4	5 286,0	5 693,4
75 KONTORMASKINER OG AUTOMATISK DATABEHANDLINGSUTSTYR	365,2	403,6	4 287,8	4 185,1
76 TELEKOMMUNIKASJONSAPPARATER OG UTSTYR FOR OPPTAK OG GJENGIV. AV LYD	272,4	252,7	2 303,5	2 388,0
77 ELEKTRISKE MASKINER, APPARATER OG DELER, I.E.N.	644,7	638,2	5 200,4	5 306,6
78 KJØRETØYER FOR VEG	668,0	530,5	6 394,1	5 447,0
79 ANDRE TRANSPORTMIDLER INKL. SKIP	1 351,0	334,9	16 840,7	8 032,5
SKIP OG BÅTER	557,9	262,3	10 956,3	5 303,8
NYBYGDE	-	162,0	1 130,5	2 890,6
ELDRE	557,9	100,3	9 825,8	2 413,2
OLJEPLATTFORMER	585,7	-	696,8	-
8 FORSKJELLIGE FERDIGE VARER	2 456,3	2 435,1	17 069,9	17 662,4
81 PREFABRIKERT BYGNING; SANITÆR-, VARME- OG LYSUTSTYR, I.E.N.	70,9	81,9	609,9	624,1
82 MØBLER OG DELER DERTIL	193,5	217,1	1 931,5	1 894,2
83 REISEEFFEKTER, VESKER O.L.	36,5	34,4	252,7	261,1
84 KLÆR OG TILBEHØR TIL KLÆR	932,5	904,4	5 108,5	5 119,4
85 FOTTØY	211,3	202,8	1 079,9	1 089,3
87 VITENSKAPELIGE OG TEKNISKE INSTRUMENTER OG APPARATER, I.E.N.	223,5	230,8	1 799,5	2 056,9
88 FOTOGRAFISKE OG OPTISKE ARTIKLER, I.E.N.; UR	110,7	108,2	940,1	1 026,6
89 FORSKJELLIGE FERDIGE VARER, I.E.N.	677,3	655,5	5 347,9	5 591,0
9 VARER OG TRANSAKSJONER, IKKE GRUPPERT ANDRE STEDER I SITC	7,4	8,0	187,1	76,0

(1) MÅNED GJELDER JULI, HITTIL I ÅR GJELDER JANUAR - JULI.

TABELL 6. UTFØRSEL . VARESEKTORER OG HOVEDGRUPPER ETTER SITC. MILL. KR
 EXPORTS BY SECTIONS AND DIVISIONS OF THE SITC. MILLION KR

VARESEKTORER OG HOVEDGRUPPER	AUGUST		JANUAR-AUGUST	
	1990	1991	1990	1991
I ALT	16 250,5	14 446,7	128 092,4	140 634,5
0 MATVARER OG LEVENDE DYR	1 267,0	1 036,9	8 403,2	9 894,3
00 LEVENDE DYR, UTENOM DE SOM ER GRUPPERT UNDER HOVEDGRUPPE 03	0,3	0,9	6,5	6,6
01 KJØTT OG KJØTTVARER	7,7	3,7	59,4	21,0
02 MEIERIVARER OG EGG	47,4	39,4	418,1	343,1
03 FISK (IKKE Sjøpattedyr), KREPSDYR OG BLØTDYR OG VARER DERAV	1 132,5	901,9	7 333,3	8 643,2
04 KORN OG KORNVARER	9,6	11,6	95,7	113,2
05 GRØNNSAKER OG FRUKT	5,4	10,0	43,2	59,0
06 SUKKER, SUKKERVARER OG HONNING	4,3	5,4	36,3	46,2
07 KAFFE, TE, KAKAO, KRYDDERIER OG VARER DERAV	7,8	10,2	60,9	83,5
08 DYREFOR (UNNTATT UMALT KORN)	38,4	40,8	256,0	450,7
09 FORSKJELLIGE MATVARER	13,6	13,1	93,8	127,9
1 DRIKKEVARER OG TOBAKK	12,0	9,7	90,3	86,8
11 DRIKKEVARER	4,4	3,8	39,7	44,4
12 TOBAKK OG TOBAKKSVARER	7,6	6,0	50,6	42,4
2 RÅVARER, IKKE SPISELIGE, UNNTATT BRENSLSSTOFFER	514,2	494,3	5 148,2	4 418,3
21 HUDER, SKINN OG PELSSKINN, RÅ	8,7	34,1	368,1	319,2
22 OLJEFRØ OG OLJEHOLDIGE FRUKTER	-	0,0	0,1	0,3
23 RÅGUMMI (HERUNDER SYNTETISK OG REGENERERT)	0,1	1,2	2,6	2,2
24 TØMMER, TRELAST OG KORK	92,4	107,7	925,0	829,0
25 PAPIRMASSE OG PAPIRAV FALL	181,6	134,1	1 842,2	1 285,2
26 TEKSTILFIBRER OG AVFALL DERAV (IKKE SPUNNET ELLER VEVD)	1,6	1,6	32,7	24,0
27 RÅ GJØDNINGSTOFFER OG RÅ MINERALER, I.E.N., UNNT. GJØDSEL U.HGR.56	75,5	83,3	833,7	909,6
28 MALMER OG AVFALL AV METALL	146,9	121,3	1 094,7	976,1
29 ANIMALSKE OG VEGETABILSKER RÅVARER, I.E.N.	7,4	11,1	49,2	72,4
3 BRENSLSSTOFFER, SMØREOLJER, ELEKTRISK STRØM M.V.	7 671,2	6 447,4	55 053,9	67 612,6
32 KULL, KOKS OG BRIKETTER	19,9	3,6	72,2	54,8
33 MINERALOLJE OG MINERALOLJEPRODUKTER	6 440,1	5 698,0	44 448,7	56 385,5
34 GASS, NATURLIG OG TILVIRKET	1 134,8	727,5	9 970,9	10 668,7
35 ELEKTRISK STRØM(1)	76,4	18,3	562,2	503,5
4 ANIMALSKE OG VEGETABILSKER OLJER OG FETT	25,8	24,8	231,4	263,5
41 ANIMALSKE OLJER OG FETT	7,9	7,8	76,9	113,0
42 FETE VEGETABILSKER OLJER OG FETTSTOFFER, RÅ RENSEDE EL. FRAKSJONERTE	0,3	2,7	11,3	13,4
43 BEARBEIDDE ANIMALSKE OG VEGETABILSKER OLJER, FETT OG VOKS	17,6	14,3	143,2	137,1
5 KJEMISKE PRODUKTER	1 116,7	1 230,7	9 353,9	9 507,7
51 ORGANISKE KJEMISKE PRODUKTER	177,2	264,5	1 551,1	1 757,5
52 UORGANISKE KJEMISKE PRODUKTER	151,0	135,7	1 376,5	1 280,2
53 FARGE- OG GARVESTOFFER	54,7	56,1	495,8	447,4
54 MEDISINSKE OG FARMASØYTISKE PRODUKTER	58,6	71,4	559,9	590,5
55 FLYKTIGE OLJER, PARFYMESTOFFER, TOALETT-, RENGJØRINGS- OG PUSSEMIDL.	29,0	34,3	235,4	262,2
56 KUNSTGJØDSEL	204,4	214,7	1 642,1	1 667,6
57 PLASTRÅSTOFFER	296,1	273,5	2 322,4	2 262,4
58 PLAST, HALVFABRIKATA	61,7	72,3	457,9	475,7
59 KJEMISKE PRODUKTER, I.E.N.	83,9	108,2	712,8	764,3
6 BEARBEIDDE VARER GRUPPERT HOVEDSAKELIG ETTER MATERIALE	3 031,5	2 718,8	25 160,3	24 323,9
61 LÆR, LÆRVARER OG BEREDTE PELSSKINN	12,2	11,5	117,2	102,8
62 VARER AV GUMMI, I.E.N.	42,4	49,3	326,4	356,2
63 VARER AV TRE OG KORK (UNNTATT MØBLER)	90,5	96,2	671,2	733,6
64 PAPIR OG PAPP, VARER AV PAPIRMASSE, PAPIR OG PAPP	592,6	544,6	4 439,4	4 698,1
65 TEKSTILGARN, TEKSTILSTOFFER, TEKSTILVARER, I.E.N., O.L. PRODUKTER	64,9	71,0	645,2	698,6
66 VARER AV IKKE-METALLISKE MINERALER, I.E.N.	114,3	83,7	823,3	775,8
67 JERN OG STÅL	447,2	512,3	4 196,2	3 846,5
68 METALLER, UNNTATT JERN OG STÅL	1 458,8	1 152,0	12 310,8	11 459,2
69 VARER AV METALLER, I.E.N.	208,4	198,2	1 630,6	1 653,2
7 MASKINER OG TRANSPORTMIDLER	2 110,2	1 940,8	20 301,1	19 954,6
71 KRAFTMASKINER OG -UTSTYR	115,3	131,0	890,0	1 180,1
72 MASKINER FOR SPEIELLE INDUSTRIER	204,0	194,1	2 179,2	2 086,5
73 METALLBEARBEIDINGSMASKINER	12,8	9,1	131,7	103,3
74 ANDRE INDUSTRIEMASKINER OG -UTSTYR, I.E.N.	305,2	228,1	2 236,4	2 340,1
75 KONTORMASKINER OG AUTOMATISK DATABEHANDLINGSUTSTYR	145,2	131,1	1 465,6	1 347,4
76 TELEKOMMUNIKASJONSAPPARATER OG UTSTYR FOR OPPTAK OG GJENGIV. AV LYD	100,1	154,8	1 069,9	1 218,4
77 ELEKTRISKE MASKINER, APPARATER OG DELER, I.E.N.	207,4	235,9	1 683,1	1 798,3
78 HJØRETØYER FOR VEG	154,3	147,9	1 527,6	1 282,2
79 ANDRE TRANSPORTMIDLER INKL. SKIP	865,8	708,9	9 117,5	8 598,3
SKIP OG BÅTER	741,2	683,8	7 529,3	8 102,6
NYBYGDE	83,6	257,4	2 013,7	2 890,7
ELDRE	657,6	426,3	5 515,6	5 211,9
OLJEPLATTFORMER	-	-	316,3	-
8 FORSKJELLIGE FERDIGE VARER	498,2	538,4	4 298,3	4 521,7
81 PREFABRIKERT BYGNINGER; SANITÆR-, VARME- OG LYSUTSTYR, I.E.N.	90,8	60,2	667,8	713,5
82 MØBLER OG DELER DERTIL	66,5	67,2	653,0	674,4
83 FØLSEFFEKTER, VESKER O.L.	1,5	1,0	12,3	8,7
84 KLÆR OG TILBEHØR TIL KLÆR	43,3	27,4	252,7	240,1
85 FOTTØY	7,6	10,5	45,7	68,0
87 VITENSKAPELIGE OG TEKNISKE INSTRUMENTER OG APPARATER, I.E.N.	104,0	136,8	954,2	1 069,4
88 FOTOGRAFISKE OG OPTISKE ARTIKLER, I.E.N.; UR	6,7	18,0	70,5	102,3
89 FORSKJELLIGE FERDIGE VARER, I.E.N.	177,7	217,4	1 642,0	1 645,2
9 VARER OG TRANSAKSJONER, IKKE GRUPPERT ANDRE STEDER I SITC	3,7	4,8	51,8	51,2

(1) MÅNED GJELDER JULI, HITTIL I ÅR GJELDER JANUAR - JULI.

TABELL 7. INNFØRSEL OG UTFØRSEL. GRUPPER ETTER SITC IMPORTS AND EXPORTS, BY GROUPS OF THE SITC

GRUPPER	INNFØRSEL				UTFØRSEL			
	JANUAR-AUGUST 1990		JANUAR-AUGUST 1991		JANUAR-AUGUST 1990		JANUAR-AUGUST 1991	
	TONN	MILL. KR	TONN	MILL. KR	TONN	MILL. KR	TONN	MILL. KR
I ALT.....	..	111351,5	..	104048,5	..	128092,4	..	140634,5
001 LEVENDE DYR (UTENOM DE SOM ER GRUPPERT UNDER H.GR. 03)	..	17,1	..	16,6	..	6,5	..	6,6
011 STORFEKJØTT, FERSKT, KJØLT ELLER FRYST	617	16,5	647	16,1	2958	24,1	856	4,9
012 ANNET KJØTT OG SPISELIG SLAKTEAVFALL, FERSKT, KJØLT ELLER FRYST	1510	26,3	1707	27,2	3299	23,5	609	3,6
016 KJØTT OG SPISELIG SLAKTEAVFALL, SALTET, I SALTLAKE, TØRRET ELLER RØYKT; SPISELIG MEL AV KJØTT ELLER SLAKTEAVFALL	246	4,4	220	4,1	16	0,6	20	1,2
017 KJØTT OG SPISELIG SLAKTEAVFALL, TILBEREDT ELLER KONSERVERT	440	13,2	396	14,7	369	11,1	356	11,3
022 MELK OG FLØTE OG MELKEPRODUKTER (UNNTATT SMØR ELLER OST)	661	15,0	1954	23,7	1007	11,6	1268	15,5
023 SMØR OG ANNET FETT SAMT OLJER FREMSTILT AV MELK	36	0,7	21	0,4	10260	105,3	6037	51,0
024 OST OG OSTEMASSE	1328	57,3	1442	62,1	17354	295,1	14021	264,2
025 EGG	473	4,4	323	3,3	1009	6,1	1390	12,3
034 FISK, FERSK, KJØLT ELLER FRYST	37178	378,8	88338	693,8	297069	4564,4	363210	5327,6
035 FISK, TØRRET, SALTET, ELLER I SALTLAKE; RØYKT	4260	101,4	3207	93,4	53169	1523,9	64944	2105,5
036 KREPSDYR OG BLØTDYR, FERSCHE, KJØLTE, FRYSTE...	8414	140,0	12008	159,8	7405	299,9	7321	323,7
037 FISK, KREPSDYR OG BLØTDYR, TILBEREDT ELLER KONSERVERT, I.E.N.	5263	140,9	4792	141,6	29215	945,1	28300	886,3
041 HVETE, UMALT	156370	171,6	111439	57,3	8	0,1	-	-
042 RIS	7293	30,3	7738	29,2	18	0,1	10	0,1
043 BYGG, UMALT	62847	50,6	9	0,1	13	0,1	31	0,1
044 MAIS, UMALT	6135	8,8	6124	8,7	9	0,1	3	0,1
045 ANNET KORN, UMALT	88059	70,2	17716	10,2	4	0,0	3	0,0
046 HVETEMEL OG BLANDINGSMEL AV HVETE OG RUG	1874	4,0	515	1,6	32	0,1	30	0,1
047 ANNET KORN, GROVMALT OG FINMALT	2579	5,7	2184	4,0	67	0,4	16	0,2
048 KORNPRODUKTER OG MEL- ELLER STIVELSE- PRODUKTER AV FRUKT ELLER GRØNNSAKER	54739	425,3	60484	449,8	5995	94,8	6201	112,5
054 GRØNNSAKER, FRISCHE, KJØLTE, FRYSTE ELLER MIDL. KONSERVETER; RØTTER, KNOLLER OG GRØNNSAKPROD. I.E.N., FRISCHE ELLER TØRKEDE	38044	330,3	40381	355,1	2810	4,9	2848	6,1
056 GRØNNSAKER, RØTTER OG KNOLLER, TILBEREDTE EL. KONSERVETER, I.E.N.	15681	141,1	17816	159,6	1877	16,9	1561	18,0
057 FRUKTER OG NØTTER, FRISCHE ELLER TØRKEDE	141840	819,4	143529	883,0	236	3,2	567	6,5
058 FRUKTER, TILBEREDT ELLER KONSERVERT	16923	136,2	17324	153,5	1079	14,8	2109	23,0
059 FRUKT- OG GRØNNSAKSAFTER (HERU. DRUEMOST) UGJEREDDE OG ALKOHOLFRIE, OGSÅ TILSATT SUKKER O.A. SØTNINGSSTOFF	13263	154,2	15788	155,2	310	3,4	847	5,3
061 SUKKER, MELASSE OG HONNING	149243	329,0	133205	316,6	66	1,0	3374	2,5
062 SUKKERVARER	7583	173,7	9293	216,3	1505	35,3	1952	43,7
071 KAFFE OG KAFFEERSTATNINGER	30769	414,0	29346	422,9	282	5,1	114	2,1
072 KAKAO OG VARER DERAV	4064	73,6	5374	89,3	33	0,5	32	0,9
073 SJOKOLADE O. A. NÆRINGSMIDL. SOM INNEH. KAKAO.	7851	212,0	7667	203,0	1954	53,7	2779	79,0
074 TE OG MATE	653	49,7	723	61,1	19	1,3	6	0,8
075 KRYDDERIER	954	26,0	1123	27,8	15	0,4	29	0,7
081 DYREFOR (UNNTATT UMALT KORN)	183413	486,9	151010	470,0	111995	256,0	180757	450,7
091 MARGARIN OG MATFETT	615	6,4	1147	8,5	3296	22,5	3015	20,2
098 TILBEREDTE MATVARER I.E.N.	11634	302,7	11311	295,5	3602	71,3	5090	107,7
111 ALKOHOLFRIE DRIKKEVARER I.E.N.	..	25,0	..	32,9	..	9,5	..	10,3
112 ALKOHOLHOLDIGE DRIKKEVARER	1000 L.	25949	338,0	24444	366,6	2085	30,2	2002
121 TOBAKK, UBEARBEIDD, AVFALL AV TOBAKK	2914	93,5	3055	107,6	145	2,4	248	1,4
122 TOBAKK, BEARBEIDD	1391	200,2	1533	186,6	453	48,1	378	41,0
211 HUDER OG SKINN (UNNTATT PELSSKINN), RÅ	2493	44,5	2379	29,2	5677	117,6	7752	104,8
212 PELSSKINN, RÅ (INKL. KUTT)	..	53,0	..	51,8	..	250,5	..	214,4
222 OLJEHOLDIGE FRØ OG FRUKTER TIL UTVINNING AV BLØTE VEGETABILISKE OLJER	194829	323,8	137594	235,1	3	0,1	77	0,2
223 OLJEHOLDIGE FRØ OG FRUKTER TIL UTVINNING AV ANDRE VEGETABILISKE OLJER	6909	16,3	6630	13,1	3	0,0	8	0,1
231 NATURGUMMI, BALATA, GUTTAPERKA O.L. NATURLIG GUMMI, UBEARBEIDD ELLER I FORM AV PLATER, DUK, BÅND	1218	7,9	1327	7,4	11	0,3	0	0,0
232 SYNTETISK GUMMI OG FAKTIS FRAMSTILT AV OLJER, UBEARBEIDD ELLER I FORM AV PLATER, DUK, BÅND; BLANDINGER AV PRODUKTER UNDER GR. 231	5421	56,8	5686	56,4	213	2,3	196	2,2
244 NATURLIG KORK, RÅ ELLER AVFALL	8	1,2	29	1,2	-	-	-	-
245 VED TIL BRENSSEL; TREKULL	..	38,3	..	27,2	..	0,9	..	0,9
246 TRE I FORM AV FLISER ELLER SPON OG AVFALL..... KUB.M. FAST MÅL	301833	85,6	172224	54,4	105263	17,5	101927	23,2
247 RUNDTØMMER EL. GROVT TILHOVD TØMMER,KUB.M.F.M.	746341	333,6	735740	326,4	417755	166,8	458875	167,1
248 SKÅRET EL. HØVL. TRELAST; JERNB.SVILLER AV TRE	..	739,6	..	690,5	..	739,7	..	637,9
251 PAPIRMASSE OG PAPIRAVFALL	..	264,7	..	199,1	..	1842,2	..	1285,2
261 SILKE	0	0,1	-	-	-	-	0	0,0
263 BOMULL	1784	19,5	1804	22,1	11	0,1	1	0,0
264 JUTE OG ANDRE TEKSTILFIBRER AV BAST, I.E.N.	31	0,3	30	0,2	-	-	-	-
265 VEGETABILISKE TEKSTILFIBRER, UNNTATT AV BOMULL OG JUTE	18	0,6	22	0,9	0	0,0	3	0,1
266 SYNTETISKE FIBRER FOR SPINNING	1943	29,5	1932	28,5	11	0,2	34	0,4
267 KUNSTIGE FIBRER FOR SPINNING OG AVFALL AV KUNSTIGE FIBRER	922	13,9	840	14,1	158	2,3	251	3,8
268 ULL OG ANDRE DYREHÅR (HERUNDER ULLTOPS)	712	23,3	825	22,6	1757	27,3	2459	17,8
269 BRUKTE KLÆR OG ANDRE BRUKTE TEKSTILV.; FILLER	743	6,3	1202	8,2	953	2,8	702	1,9
272 RÅ GJØDNINGSSOFFER (UNNT. DE SOM HØRER UNDER H.GR. 56)	451312	177,4	503769	199,2	259	5,7	12026	11,8
273 STEIN, SAND OG GRUS	547727	113,6	510964	102,5	399822	494,6	5025422	546,3
274 SVOVEL OG URØSTET SVOVELKIS	18256	6,2	1816	2,8	23431	3,4	65011	9,7
277 NATURLIGE SLIPESTOFFER; INDUSTRIAMANTER	..	4,9	..	2,4	..	0,2	..	0,3
278 ANDRE RÅ MINERALER	1149007	437,8	1122290	452,6	527491	329,8	504446	361,4
281 JERNMALM OG KONSENTRATER	9783	4,1	14161	3,7	1399585	257,8	1650062	313,9
282 AVFALL OG SKRAP AV JERN ELLER STÅL; BLOKKER FREMSTILT AV JERN- ELLER STÅLSKRAP	7298	5,5	51865	37,1	7643	16,4	9738	16,7
283 KOPPERMALM OG KONSENTRATER; KOPPERMATTE OG SEMENTKOPPER	0	0,0	47	0,3	66323	220,7	61840	171,2

TABELL 7. INNFØRSEL OG UTFØRSEL. GRUPPER ETTER SITC IMPORTS AND EXPORTS, BY GROUPS OF THE SITC (FORTS.)

GRUPPER	INNFØRSEL				UTFØRSEL			
	JANUAR-AUGUST 1990		JANUAR-AUGUST 1991		JANUAR-AUGUST 1990		JANUAR-AUGUST 1991	
	TONN	MILL. KR	TONN	MILL. KR	TONN	MILL. KR	TONN	MILL. KR
284 NIKKELMALM OG -KONSENTRATER; NIKKELMATTE, NIKKELOKSID, SINTERE O.A. MELLOMPRODUKTER ...	83350	2443,0	84024	2291,0	13954	33,1	15856	39,8
285 ALUMINIUMMALM OG KONSENTRATER (CHERU. ALUMINIUMOKSYD)	1205948	2145,5	1164432	1650,2	103	0,2	61	0,1
286 MALMER OG KONSENTRATER AV URAN ELLER TORIUM
287 MALMER OG KONSENTRATER AV UEDLE METALLER I.E.N	..	868,3	..	632,7	..	202,5	..	158,2
288 AVFALL OG SKRAP AV IKKE-JERNH. UEDLE METALLER.	341178	370,0	337112	378,9	40792	336,3	47219	261,6
289 MALMER OG KONSENTRATER AV EDLE METALLER, SAMT AVFALL, SKRAP OG OPPSØP (UNNTATT GULL)	45,5	..	52,1	..	27,6	..	14,6
291 ANIMALSKE RÅVARER, I.E.N.	5983	52,8	5862	48,0	14152	21,8	29710	48,3
292 VEGETABILISKE RÅVARER, I.E.N.	11781	366,8	11644	365,3	2924	27,4	2584	24,1
321 KULL, OGSÅ PULVERISERT, MEN IKKE AGGLOMERERT .	469661	306,9	413941	259,7	96137	69,9	35532	46,4
322 BRIKETTER, BRUNKULL OG TORV	24169	27,5	16977	20,2	73	0,2	5916	3,9
325 KOKS OG HALVKOKS AV STEINKULL, BRUNKULL ELLER TORV, OGSÅ AGGLOMERERT; RETORTKULL	392740	348,6	328226	291,5	4176	:	5733	:
333 MINERALOLJE, RÅ	1069968	900,8	1038769	942,1	43495075	38335,7	52240624	49745,6
334 MINERALOLJEPRODUKTER, RAFFINERTE	1879,7	..	1867,1	..	5926,8	..	6510,0
335 RESTSTOFFER AV MINERALOLJEPROD. OG LIKN. I.E.N	471598	527,1	472747	499,8	129865	186,1	101518	130,0
342 FLYTENDE PROPAN OG BUTAN	579213	448,8	524422	444,7	729996	646,2	763693	1163,1
343 NATURGASS, OGSÅ FLYTENDE	0,3	..	5,2	..	9297,5	..	9481,3
344 JORDOLJEGASSER OG ANDRE GASSFORMIGE HYDROKARBONER I.E.N.	2,2	..	2,0	..	27,2	..	24,3
345 LYS-, VANN-, GENERATORGASS O.L. GASSER, UNNT. JORDOLJEGASSER O.A. GASSFORMIGE HYDROKARBONER	5	0,1	41	0,4	-	-	-	-
351 ELEKTRISK STRØM(1)	259257	22,3	1437601	124,3	9619939	562,2	4908656	503,5
411 ANIMALSKE OLJER OG FETT	49184	99,1	38196	90,9	36996	76,9	47129	113,0
421 FETE VEGETABILISKE OLJER OG FETTSTOFFER, "BLØTE", RÅ, RENSEDE ELLER FRAKSJONERTE	2230	16,2	2091	17,2	3126	10,8	2686	11,8
422 FETE VEGETABILISKE OLJER OG FETT, RÅ, RENSEDE ELLER FRAKSJONERTE, UNNTATT "BLØTE"	8748	36,8	10771	40,2	99	0,6	378	1,6
431 BEARBEIDDE ANIMALSKE OG VEGETABILISKE OLJER, FETT OG VOKS, USPISELIGE BLANDINGER ELLER PROD. AV DISSE	4388	34,1	3316	24,1	38016	143,2	30882	137,1
511 HYDROKARBONER I.E.N. OG HALOGEN-, SULFO-, NITRO- ELLER NITROSODERIVATER DERAV	276024	388,5	263820	470,7	252128	700,5	215085	640,4
512 ALKOHOLER, FENOLER, FENOLALKOHOLER OG DERES HALOGEN-, SULFO-, NITRO- OG NITROSODERIVATER	..	:	..	:	..	41,3	..	39,6
513 KARBOKSYLSYRER OG DERIVATER DERAV	42458	227,9	45782	256,5	6685	51,7	8236	64,4
514 FORBIND. MED NITROGENH. FUNKSJONELLE GRUPPER .	6549	124,6	7126	140,8	9434	682,2	7736	929,1
515 ORGANISKE OG UORGANISKE FORBINDELSER, HETERO-SYKLISKE FORBINDELSER, NUKLEINSYRER OG DERES SALTER	6175	118,2	6525	107,5	148	4,6	141	4,0
516 ANDRE ORGANISKE KJEMIKALIER	8857	111,0	36091	183,4	1395	70,8	1777	79,9
522 UORG. KJEM. GRUNNST., OKSIDER OG HALOGENSALTER	192738	394,6	254190	403,0	483013	724,4	466102	645,0
523 SALTER OG PEROKSYLSALTER AV UORGANISKE SYRER OG METALLER	146325	304,5	160281	288,8	84043	116,1	93867	145,5
524 ANDRE UORGANISKE KJEMIKALIER; ORGANISKE OG UORGANISKE FORBINDELSER AV EDLE METALLER	19129	93,3	17944	96,2	103886	521,2	101981	479,7
525 RADIOAKTIVE STOFFER O. L.	62	30,8	33	25,5	586	14,8	113	10,0
531 SYNTETISKE ORGANISKE FARGEStOFFER OG SUBSTRATPIGMENTER; PREPARATER DERAV	1870	187,0	1837	195,5	147	9,9	210	7,5
532 FARGE- OG GARVESTOFFER OG SYNT.GARVESTOFFER	428	9,1	608	10,3	77	2,9	41	0,4
533 FARGER, MALINGER FERNISSER O.L. STOFFER	45202	616,1	41859	656,4	29691	483,0	27575	439,4
541 MEDISINSKE OG FARMASØYTISKE PRODUKTER (UNNTATT MEDIKAMENTER SOM HØRER UNDER GR. 542)	1555	221,8	2553	283,6	3229	394,0	3303	396,1
542 LEGEMIDLER, HERUNDER VETERINÆRE LEGEMIDLER ...	3363	1273,0	3858	1562,3	6138	165,9	5504	194,4
551 FLYKTIGE OLJER, PARFYME OG VELLUKTENDE STOFFER	954	145,8	1169	193,6	349	4,7	498	9,4
553 PARFYMER, KOSMETIKK OG TOALETTPREPARATER	10109	465,4	10061	496,2	587	24,4	1021	38,0
554 SÅPE, RENGØRINGS- OG POLERMIDLER	41991	419,7	38782	407,9	29967	206,4	30386	214,8
562 KUNSTGJØDSEL (UNNT. DE SLAG SOM HØRER UNDER GR 272)	440660	429,2	452708	428,3	1676503	1642,1	1601319	1667,6
571 POLYMERER AV ETYLEN, UBEARBEIDDE	46592	332,6	45028	346,0	131671	826,2	119957	784,6
572 POLYMERER AV STYREN, UBEARBEIDDE	13388	152,4	12520	137,2	6898	69,7	8756	87,4
573 POLYMERER AV VINYLKLORID ELLER AV ANDRE HALOGENERTE OLEFINER, UBEARBEIDDE	16307	112,1	14482	91,8	48706	272,4	37355	217,0
574 POLYACETALER, ANDRE POLYETERE OG EPOKSY-HARPIKSER, UBEARBEIDDE; POLYKARBONATER, ALKYLHARPIKSER O.A. POLYESTERE, UBEARBEIDDE .	16383	244,9	13628	218,5	20404	320,3	20177	291,2
575 ANNEN PLAST, UBEARBEID	35692	414,4	37325	436,5	95758	828,1	93898	877,1
579 AVFALL, KLIPP OG SKRAP, AV PLAST	609	2,4	620	1,8	1949	5,8	2108	5,0
581 RØR OG SLANGER, AV PLAST	7793	221,5	6395	201,9	3770	67,5	3656	66,6
582 PLATER, DUK, FILM, FOLIER OG BÅND, AV PLAST ..	24039	665,5	24660	695,3	23258	381,2	23820	400,4
583 MONOFILAMENTER MED STØRSTE TVERRMÅL OVER 1 MM STAVER, STENGER OG PROFILER, OGSÅ OVERFLATE-BEHANDLET, MEN IKKE VIDERE BEARBEIDDE, AV PLAST	629	26,1	648	26,4	323	9,2	271	8,6
591 DESINFEKSJONSMIDLER, INSEKT-, SOPP- OG UGRAS-DREPENDE MIDLER, ROTTGIFT, ANTIGROMIDLER ...	4090	155,2	3488	148,1	2213	41,3	749	18,0
592 STIVELSE, INULIN OG GLUTEN AV HVETE, ALBUMINATER; KLEBEMIDLER	18843	164,0	20494	160,8	2595	42,6	1850	39,3
593 SPRENGSTOFFER OG PYROTEKNISKE ARTIKLER	681	81,6	586	87,6	1159	105,0	1827	130,5
597 PREPARATER FOR TILSETNING I MINERALOLJER; BREMSVÆSKER OG FROSTVÆSKER; TILBEREIDTE SMØREMIDLER	12370	154,4	11714	145,9	1488	15,9	1618	17,7
598 DIVERSE KJEMISKE PRODUKTER, I.E.N.	81671	658,3	88420	767,3	507995	508,0	577967	558,8
6.1 LÆR	543	113,4	612	96,2	1055	104,9	882	89,2
6.2 VARER AV LÆR ELLER KUNSTLÆR, I.E.N.	268	27,3	223	23,3	15	2,5	34	2,5
6.3 PELSSKINN, GARVEDE ELLER BEREDTE	19	9,1	16	9,9	28	9,8	26	11,1
6.4 PRODUKTER AV GUMMI (PASTAER, PLATER, DUK, RØR)	7802	211,7	7811	209,2	632	35,3	460	23,2
6.5 RINGER, DEKK AV GUMMI TIL ALLE SLAGS HJUL	..	596,4	..	631,7	..	228,6	..	267,6
6.9 GUMMIVARER, I.E.N.	2590	178,7	2990	239,4	1724	62,5	1959	65,4
6.3 KORRVARER	430	16,5	375	16,2	3	0,2	5	0,4
6.4 FINER, KRYSSFINER, SPONPLATER OG ANNET BEARBEIDT TRE, I.E.N.	377,4	..	306,6	..	224,8	..	233,2
6.5 TREVARER, I.E.N.	390,9	..	374,8	..	446,2	..	500,1
6.4 PAPIR OG PAPP	176198	1403,0	188908	1457,8	981947	4160,3	997179	4366,3

(1) GJELDER JANUAR - JULI.

TABELL 7. INNØRSSEL OG UTFØRSEL. GRUPPER ETTER SITC IMPORTS AND EXPORTS, BY GROUPS OF THE SITC
 (FORTS.)

GRUPPER	INNØRSEL				UTFØRSEL			
	JANUAR-AUGUST 1990		JANUAR-AUGUST 1991		JANUAR-AUGUST 1990		JANUAR-AUGUST 1991	
	TONN	MILL. KR	TONN	MILL. KR	TONN	MILL. KR	TONN	MILL. KR
642 PAPIR OG PAPP, TILSKÅRET, OG VARER DERAV	91941	1387,2	95610	1485,7	20180	279,1	26106	331,8
651 TEKSTILGARN	6815	283,9	6981	292,4	7349	127,5	7103	126,4
652 VEVNADER AV BOMULL	3965	283,5	3792	288,6	1137	87,6	953	81,8
653 VEVNADER AV SYNTET. EL. KUNSTIGE TEKSTILFIBRER	2240	241,8	2143	226,8	769	52,8	587	49,9
654 ANDRE TEKSTILVEVNADER	1062	76,7	1031	68,8	207	17,4	150	18,1
655 STOFFER AV TRIKOTASJE (HERU. RUNDSTRIKKEDE) ..	507	45,0	439	38,5	309	24,9	348	33,3
656 TYLL, BÅND, BLONDER, BRODERIER O.L.	320	52,3	303	47,6	24	3,7	12	3,3
657 SPESIALGARN OG SPESIELLE TEKSTILSTOFFER OG -ARTIKLER	7374	452,6	7314	431,1	5080	261,9	5281	306,7
658 FERDIGVARER, HELT EL. DELVIS AV TEKSTILMAT.	421,3	..	429,5	..	61,7	..	72,1
659 GOLVBELEGG M.V.	12591	362,6	10375	308,3	111	7,6	97	6,9
661 KALK, SEMENT OG BYGNINGSMATERIALER, UNNTATT GLASS OG LEIRVARER	71737	83,5	63913	82,2	137650	101,3	182175	117,3
662 TEGLVERKSPRODUKTER O.L.	255,1	..	243,7	..	25,4	..	30,2
663 MINERALSKE PRODUKTER I.E.N.	378,2	..	318,6	..	493,9	..	440,0
664 GLASS	51785	419,6	58042	404,2	10425	139,7	11042	118,6
665 GLASSVARER	10571	158,8	10029	155,3	11352	36,1	16062	44,4
666 KERAMISKE PRODUKTER	6114	184,4	6265	202,9	524	25,5	439	24,3
667 PERLER, EDLE OG HALVEDLE STEINER, UBEARBEIDDE OG BEARBEIDDE	10334	16,0	11537	18,2	2929	1,4	5099	1,0
671 RÅJERN, SPEILJERN, JERNSVAMP, GRANULATER OG PULVER AV JERN OG STÅL OG FERROLEGERINGER	27,4	..	45,7	..	2713,8	..	2301,4
672 BLOKKER O.A. PRIMÆRE FORMER OG HALVFABRIKATER AV JERN ELLER STÅL	127335	233,3	92081	174,3	2810	8,2	7521	12,2
673 FLATVALSEDE PRODUKTER AV JERN ELLER ULEGERT STÅL, UTEN PLETTERING, BELEGG ELLER OVERDRAG	345523	1125,7	305135	928,6	32222	134,1	29638	113,1
674 FLATVALSEDE PRODUKTER AV JERN ELLER ULEGERT STÅL, MED PLETTERING, BELEGG ELLER OVERDRAG .	70810	437,6	55891	325,4	77828	407,5	78229	414,4
675 FLATVALSEDE PRODUKTER AV LEGERT STÅL	234443	307,1	22809	320,8	1510	22,0	1028	12,5
676 BARRER OG STENGER AV JERN ELLER STÅL, VINKELJERN, PROFILJERN OG ELEMENTER	166159	686,7	153853	630,6	203051	566,6	240787	625,8
677 SKINNER O.A. SKINNEMATERIELL AV JERN ELLER STÅL	4695	31,5	4977	34,2	537	2,2	205	1,6
678 TRÅD AV JERN ELLER STÅL	13334	83,4	11708	81,6	7886	36,3	4861	24,3
679 RØR OG HULE PROFILER OG DELER DERTIL, AV JERN ELLER STÅL	137050	1696,0	131656	1598,2	51278	305,6	49657	340,3
681 SØLV, PLATINA O.A. PLATINAMETALLER	56410	71,6	25612	50,7	21659	132,4	22052	111,8
682 KOPPER	17031	421,9	15805	364,8	37565	529,4	37472	508,3
683 NIKKEL	864	30,3	169	21,9	39072	2235,3	40337	2271,6
684 ALUMINIUM	71789	1136,4	82353	1107,7	610352	7860,3	618361	7333,7
685 BLY	6446	38,2	2211	11,7	194	1,8	520	3,3
686 SINK	1529	18,3	831	8,9	78233	830,1	77834	613,3
687 TINN	498	23,1	407	16,1	625	4,2	51	0,3
689 ANDRE IKKE JERNHOLDIGE UEDLE METALLER	2938	60,9	2096	37,7	:	717,3	:	616,8
691 KONSTRUKSJONER OG DELER TIL DISSE, AV JERN, STÅL ELLER ALUMINIUM	40733	726,2	56886	2365,8	18084	299,4	19205	351,8
692 METALLBEHOLDERE FOR LAGRING OG TRANSPORT	9294	252,9	9127	258,2	8021	176,5	9506	182,4
693 TRÅDVARER (UNNT. ISOLERTE ELEKTR. LEDNINGER) OG GJERDETRÅD (GITTER)	22222	204,3	19704	237,8	11101	145,2	13912	185,1
694 SPIKER, SKRUE, MUTTERE, BOLTER, NAGLER O.L. AV JERN, STÅL, KOPPER OG ALUMINIUM	12383	326,7	11141	314,5	2427	50,4	2518	45,7
695 HÅNDVERKTØY OG MASKINVERKTØY	493,4	..	540,0	..	91,7	..	88,8
696 KNIVER, SKJEER, GAFLER, SAKSER M.V.	88,1	..	97,8	..	19,8	..	10,7
697 HUSHOLDNINGSARTIKLER AV UEDLE METALLER, I.E.N.	..	241,2	..	249,7	..	119,5	..	122,8
699 ANDRE VARER AV UEDLE METALLER, I.E.N.	41155	1222,9	39354	1185,8	26293	728,1	22062	665,7
711 KJELER FOR VANNDAMP ELLER ANNE DAMP	21,0	..	20,1	..	2,1	..	6,2
712 DAMPTURBINER	5,7	..	14,5	..	0,2	..	0,3
713 STEMPELDREVNNE FORBRENNINGSMOTORER	763,2	..	859,6	..	360,0	..	459,5
714 KRAFTMASKINER OG MOTORER, IKKE ELEKTRISKE	506,8	..	486,2	..	348,1	..	461,8
716 ROTERENDE ELEKTRISKE MASKINER OG APPARATER	382,1	..	543,7	..	86,8	..	176,7
718 ANDRE KRAFTMASKINER	164,8	..	153,4	..	92,8	..	75,7
721 LANDBRUKSMASKINER (UNNTATT TRAKTORER)	516,8	..	543,4	..	690,2	..	560,6
722 TRAKTORER	2966	309,7	2666	309,1	128	12,9	147	6,8
723 ANLEGGSMASKINER OG UTSTYR	1199,1	..	1305,0	..	513,3	..	465,9
724 MASKINER FOR TEKSTIL- OG LÆRINDUSTRIEN	138,5	..	147,9	..	73,6	..	56,8
725 MASKINER FOR CELLULOSE- OG PAPIRINDUSTRIEN	286,8	..	361,5	..	244,1	..	264,7
726 TRYKKE- OG BOKBINDEMASKINER	203,2	..	266,9	..	52,0	..	52,5
727 MASKINER TIL NÆRINGSMIDDELINDUSTRIEN	395,6	..	244,2	..	122,0	..	147,8
728 MASKINER OG UTSTYR FOR SPES. INDUSTRIER, I.E.N.	..	1105,4	..	1222,1	..	471,0	..	531,3
731 VERKTØYMASKINER FOR SPONAVTAKING O.L. BEARB. AV METALLER ELLER ANDRE MATERIALER	9901	150,9	7164	219,0	329	24,6	2823	16,0
733 IKKE-SPONAVTAKENDE VERKTØYMASKINER FOR BEARBEIDING AV METALLER, SINTREDE METALLKARBIDER ELLER CERMETER	2053	93,5	3490	85,2	252	39,9	111	17,4
735 DELER OG TILBEHØR SOM FORTRINNSVIS BRUKES TIL MASKINER UNDER GR. 731 OG 733	622	108,7	584	90,1	175	8,6	24	6,5
737 METALLBEARBEIDINGSMASKINER	147,8	..	143,9	..	58,6	..	63,5
741 VARME- OG KJØLEUTSTYR I.E.N.	813,5	..	869,1	..	482,5	..	387,1
742 PUMPER FOR VÆSKER OG VÆSKELEVATORER	568,5	..	507,8	..	308,5	..	454,0
743 PUMPER (UNNT. FOR VÆSKER), LUFT- ELLER GASS- KOMPRESSORER OG VIFTER; FILTERINGS- ELLER RENSEUTSTYR	836,2	..	928,3	..	280,4	..	276,4
744 MEKANISK UTSTYR FOR HÅNTERING AV GODS	895,1	..	947,1	..	677,3	..	710,0
745 ANDRE IKKE-ELEK. MASK., APPARATER OG VERKTØY..	..	602,6	..	865,2	..	196,0	..	193,6
746 KULE- ELLER RULLELAGRE	1340	147,8	1088	122,4	35	5,9	31	5,0
747 KRANER, VENTILER O.L. FOR RØR, KJELER, TANKER HERU. REDUKSJONS- OG TERMOSTATVENTILER	4723	822,4	4980	821,3	1208	136,2	1229	118,2
748 DRIVAKSLER, LAGERHUS OG GLIDELAGRE, TANNHJULS- OG SNEKKEVÆKSLER, SVINGHJUL, FRIKSJONS- KOPLINGER ETC.; LEDDBOLTJEDER	5182	362,6	5335	386,4	484	61,8	665	68,0
749 IKKE-ELEKTR. DELER OG TILBEH. TIL MASK. I.E.N.	1995	237,1	1906	245,8	683	87,8	1022	127,8
751 KONTORMASKINER	748141	352,4	742468	374,1	8357	63,9	9367	53,9
752 AUTOMATISKE DATABEHANDLINGSMASKINER	358782	2515,3	470897	2376,8	142200	1063,5	208446	977,2
759 DELER OG TILBEHØR TIL MASKINER UNDER GRUPPENE 751 OG 752	2169	1420,1	2083	1434,1	398	338,2	384	316,3
761 FJERNSYNSMOTTAKERE	181596	420,5	181339	408,5	11444	26,0	11279	23,6

TABELL 7. INNFØRSEL OG UTFØRSEL. GRUPPER ETTER SITC IMPORTS AND EXPORTS, BY GROUPS OF THE SITC (FORTS.)

GRUPPER	INNFØRSEL				UTFØRSEL			
	JANUAR-AUGUST 1990		JANUAR-AUGUST 1991		JANUAR-AUGUST 1990		JANUAR-AUGUST 1991	
	TONN	MILL. KR	TONN	MILL. KR	TONN	MILL. KR	TONN	MILL. KR
762 RADIOMOTTAKERESTK.	346349	164,6	406451	179,0	8639	12,0	9442	7,8
763 PLATESPILLERE O.A. APPARATER FOR OPPTAK OG GJENGIVELSE AV LYD OG BILDER; UINNSPILT MATERIALESTK.	235900	132,5	267205	166,4	20925	50,0	19941	45,7
764 UTSTYR, DELER OG TILBEHØR I.E.N. TIL TELE- KOMMUNIKASJONSAPPARATER UNDER HOVEDGRUPPE 76.	..	1585,9	..	1634,0	..	982,0	..	1141,4
771 ELEKTRISKE KRAFTMASKINER OG DELERSTK.	..	310,7	..	288,4	..	314,5	..	352,6
772 ELEKTRISKE APPARATER TIL Å SLUTTE, BRYTE,SIKRE ELLER FORBINDE ELEKTRISKE STRØMKRETSE	5947	1241,5	6301	1291,6	2498	360,9	2304	358,0
773 UTSTYR FOR OVERFØRING AV ELEKTRISITET	10416	420,4	10328	445,3	5281	248,3	8138	333,1
774 ELEKTRO-DIAGNOSTISKE APPARATER TIL MEDISINSK BRUKSTK.	..	191,3	..	248,0	..	144,9	..	152,4
775 ELEKTRISKE OG IKKE-ELEKTRISKE HUSHOLDNINGS- ARTIKLERSTK.	..	974,1	..	961,7	..	275,3	..	248,8
776 ELEKTRONRØR OG HALVLEDERKOMPONENTER	..	442,6	..	469,1	..	43,9	..	54,2
778 ELEKTRISKE MASKINER OG APPARATER, I.E.N.	..	1619,6	..	1602,5	..	298,3	..	299,3
781 PERSONBILER OG STASJONSVOGNERSTK.	50011	2723,4	37407	2113,1	367	17,9	808	40,1
782 VAREBILER, LASTEBILER OG SPESIALBILERSTK.	10696	1371,9	8034	1173,4	1142	375,5	1089	187,4
783 MOTORKJØRETØYER FOR VEG, I.E.N.STK.	797	498,8	1160	382,7	37	19,8	84	29,1
784 DELER OG TILBEHØR TIL MOTORKJØRETØYER UNDER VAREGRUPPENE 722, 781, 782 OG 783	..	1038,4	..	996,4	..	842,5	..	777,3
785 MOTORSYKLER, SYKLER; INVALIDEVOGNER	..	388,7	..	463,2	..	84,2	..	78,5
786 TILHENGERE O.A. KJØRETØYER UTEN MOTOR, I.E.N.	..	372,8	..	318,2	..	189,7	..	169,9
791 RULLENDE MATERIELL TIL JERNBANER OG SPORVEIER.	..	132,4	..	102,7	..	9,0	..	6,7
792 LUFTFARTØYER, ROMFARTØYER, BÆRERAKETTER; TILBEHØR OG DELER	..	3756,3	..	1336,6	..	642,8	..	74,2
793 SKIP, BÅTER OG ANNET FLYTENDE MATERIELL	..	12951,9	..	6593,2	..	8465,6	..	8517,4
811 PREFABRIKERT BEYNGNER	5296	81,3	2712	43,4	20437	320,8	19734	370,8
812 SANITØR- OG VARMEUTSTYR	..	115,2	..	94,3	..	33,4	..	35,1
813 BELYSNINGSARMATUR I.E.N.	5078	413,4	5773	486,4	4078	313,7	3567	307,6
821 MØBLER OG DELER, SENGEBUNNER, MADRASSER, PUTER	..	1931,5	..	1894,2	..	653,0	..	674,4
831 REISEEFFEKTER, VESKER O.L.	..	252,7	..	261,1	..	12,3	..	8,7
841 KLÆR FOR HERRER ELLER GUTTER, UNNT. AV TRIKOTASJE1000 STK.	10285	946,0	10668	964,2	225	35,9	214	32,4
842 KLÆR FOR DAMER ELLER PIKER, UNNT. AV TRIKOTASJE1000 STK.	14466	1555,1	14453	1523,8	268	33,0	248	29,0
843 KLÆR FOR HERRER ELLER GUTTER, AV TRIKOTASJE1000 STK.	5064	94,1	5811	112,4	116	7,5	141	15,4
844 KLÆR FOR DAMER EL. PIKER, AV TRIKOT. 1000 STK.	12028	369,7	12191	370,1	229	13,8	215	16,0
845 KLÆR AV TEKSTILMATERIALE, OGSÅ AV TRIKOTASJE, I.E.N.	..	1490,6	..	1529,0	..	110,6	..	95,5
846 TILBEHØR TIL KLÆR, AV TEKSTILMATERIALE, OGSÅ AV TRIKOTASJE (UNNT. TIL SMÅBARN)	..	265,2	..	293,8	..	23,4	..	26,0
848 KLÆR OG TILBEHØR TIL KLÆR, UNNT. AV TEKSTILMATERIALE, HODEPLAGG AV ALLE TYPER	..	387,9	..	326,0	..	28,5	..	25,7
851 FOTTØY	..	1079,9	..	1089,3	..	45,7	..	68,0
871 OPTISKE INSTRUMENTER OG APPARATER	..	110,6	..	127,3	..	9,7	..	16,3
872 MEDISINSKE INSTRUMENTER OG APPARATER I.E.N.	1746	442,4	1914	514,4	451	136,0	472	214,2
873 MÅLE- OG TELLEAPPARATER I.E.N.	..	82,0	..	85,9	..	8,9	..	7,4
874 INSTRUMENTER OG APPARATER FOR MÅLING, ANALYSE OG KONTROLL I.E.N.	..	1164,5	..	1329,2	..	799,7	..	831,5
881 FOTOAPPARATER OG UTSTYR, I.E.N.	..	168,8	..	187,9	..	12,1	..	14,2
882 FILM OG KJEMIKALIER TIL FOTOGRAFISK OG KINEMATOGRAFISK UTSTYR	4783	430,9	5079	462,5	157	20,9	187	51,6
883 KINOFILM, EKSPONERT OG FRAMKALT, OGSÅ MED LYDSPOR ELLER UTELUKKENDE MED LYDSPOR	26	10,3	32	12,6	2	1,4	3	1,1
884 OPTISKE ARTIKLER I.E.N.	..	186,2	..	218,3	..	14,3	..	7,2
885 UR	..	143,9	..	145,2	..	21,8	..	28,2
891 VÅPEN OG AMMUNISJON	..	659,0	..	635,2	..	456,9	..	450,2
892 TRYKKSAKER	28262	1098,2	29382	1194,9	5495	148,6	5093	168,4
893 VARER AV PLAST, I.E.N.	46070	1413,5	46592	1484,2	17965	423,7	16910	412,3
894 BARNEVOGNER, LEKETØY, SPILL OG SPORTSARTIKLER	..	567,2	..	643,0	..	155,7	..	201,7
895 KONTORUTSTYR OG KONTORREKVISITA I.E.N.	..	160,2	..	159,3	..	21,9	..	16,9
896 KUNSTVERKER, SAMLERGJENSTANDER OG ANTIKVITETER	135	78,2	115	45,8	42	151,2	149	108,4
897 SMYKKEVARER, GULL- OG SØLVSMEDVARER	..	207,9	..	184,4	..	25,1	..	42,9
898 MUSIKKINSTRUMENTER SAMT DELER OG TILBEHØR; GRAMMOFONPLATER, MAGNETBÅND OG -PLATER	..	743,2	..	799,9	..	111,2	..	84,0
899 FORSKJELLIGE FERDIGVARER I.E.N.	..	420,5	..	444,3	..	147,7	..	160,5
931 SPEIELLE VARER OG TRANSAKSJONER, IKKE GRUPPERT ETTER ART	299	31,1	270	21,0	222	8,8	199	12,1
961 MYNTER, UNNT. AV GULL, IKKE-LEGALE BETALINGSM.	0	2,8	1	3,5	-	-	0	0,0
971 GULL, IKKE-MONETÆRT	2379	152,2	4788	48,9	610	42,5	681	39,1

TABELL 8. INNFORSEL. VIKTIGERE VAREPOSTER ETTER SITC IMPORTS BY PRINCIPAL ITEMS OF THE SITC

VAREPOST- NR. ITEM NO.	VARESLAG COMMODITY	MENGDEN- ENHET UNIT	AUGUST	1991	JAN.-AUGUST	1991
			MENGDEN QUANTITY	VERDI VALUE	MENGDEN QUANTITY	VERDI VALUE
			MILL. KR		MILL. KR	
034 25	TORSK ,FRYST (UNNTATT LEVER OG ROGN)	TONN	1656	23,7	17352	256,4
035 21	TORSK, SALTET ELLER I SALLAKE	TONN	233	7,9	2615	76,4
036 11	REKER, FRYSTE	TONN	1086	17,8	6658	116,5
041 20	HVETE, UNNTATT DURUMHVETE	TONN	5521	3,4	70788	30,8
048 42, 49	KAKER, KJEKS O.A. FINN BAKVERK	TONN	1677	28,8	14159	240,7
054 51-59	FRISKE ELLER KJØLTE GRØNNSAKER, I.E.N.	TONN	858	11,0	19284	213,7
057 11, 12	APPELSINER, MANDARINER, CLEMENTINER MV.	TONN	1543	5,9	38713	166,6
057 30	BANANER, FRISKE ELLER TØRKEDE	TONN	5013	21,1	34493	160,7
057 40	EPLER	TONN	1077	9,2	34632	204,1
057 51	VINDRUER	TONN	757	8,1	5715	65,7
058 92-97	FRUKTER, NØTTER OG ANDRE SPISELIGE PLANTEDELER TILBERE- ELLER KONSERVETERE	TONN	1098	10,1	10923	89,8
059 10	APPELSINSAFT	TONN	1281	12,3	10397	93,0
061 29	RAFFINÅDE, MELIS OG ANNET SUKKER UTEN TILSETTINGER	TONN	13679	36,5	103583	275,6
062 21, 29	SUKKERVARER (HERU. HVIT SJOKOLADE) UTEN INNHOLD AV KAKAO ...	TONN	1264	27,7	9217	214,2
071 11-12	KAFFE, RÅ	TONN	2365	30,5	28279	358,3
073 10-90	SJOKOLANDE OG ANDRE NÆRINGSMIDLER TILSATT KAKAO	TONN	844	24,2	7667	203,0
081 95	HUNDE- ELLER KATTEMAT, FOR DETALJSALG	TONN	2151	13,5	23607	146,3
112 11-17	VIN AV FRISKE DRUER, OGSÅ TILSATT ALKOHOL; GJÆRET DRUESAFT .	1000 L.	2197	27,6	19456	230,4
112 41-49	UDEMATURERT ETYLALKOHOL UNDER 80 VOL.%; ANNET BRENNEVIN; ALKOHOLHOLDIGE PREPARATER FOR FRAMSTILLING AV DRILLEVARER .	1000 L.	513	16,2	4109	130,0
121 10-30	TOBAKK, UBEARBEIDD; AVFALL AV TOBAKK	TONN	582	21,6	3055	107,6
122 20	SIGARETTER SOM INNEHOLDER TOBAKK	TONN	109	18,2	857	140,7
222 20	SOYABØNNER	TONN	2	0,0	130548	198,9
247 40	SKURTØMMER OG MASSEVIRKE, AV BARTRER	FAST MÅL	39832	18,4	576102	256,3
248 20, 30	TRELAST AV BARTRER, OVER 6 MM TYKKELSE; PARKETTSTAV, PROFILERTE LISTER MV. AV BARTRER	69,5	..	563,6
248 40, 50	TRELAST AV LAUVTRER, OVER 6 MM TYKKELSE; PARKETTSTAV OG PROFILERTE LISTER MV. AV LAUVTRER	15,8	..	108,9
251 51, 52	SULFATTREMASSE, HALVBLEIKT ELLER BLEIKT, UNNTATT DISSOLVINGMASSE	TONN	2527	9,1	27294	105,7
272 32	NATURLIGE KALSIMUMFOSFATER, APATITT, MALT	TONN	70687	26,3	500808	193,7
278 26, 27, 29	LEIRE O.A. ILDFAST MATERIALE	TONN	8997	7,9	86748	77,3
278 30	SALT, SALTOPPLØSNINGER OG SJØVANN	TONN	46229	14,4	379868	126,2
278 51	KVARTS OG KVARTSITT	TONN	38058	8,7	318673	70,5
284 21, 22	NIKKELMATTE, - SPEIS O.L. MELLOMPRODUKTER	TONN	7939	221,5	83573	2290,8
285 20	ALUMINIUMOKSYD	TONN	192312	267,1	1149511	1643,8
287 50	SINKMALM OG KONSENTRATER	TONN	16881	39,8	110305	256,2
287 70	MANGANMALM OG KONSENTRATER	TONN	59997	48,7	317775	283,5
288 10	ASKE OG RESTSTOFFER SOM INNEHOLDER METALLER OG METALLFORB. .	TONN	42126	17,9	309817	157,9
288 23	AVFALL OG SKRAP AV ALUMINIUM	TONN	661	4,9	19864	164,1
292 61, 69	LØKER, ROTKNOLLER MV., LEVENDE PLANTER, TRER OG BUSKER	TONN	796	20,8	6031	139,5
292 71, 72	AVSKÅRNE BLOMSTER OG LAUVVERK MV., FRISKE, TØRKEDE ETC	TONN	80	4,6	2030	141,3
321 10, 21, 22	KULL, OGSÅ PULVERISERT, MEN IKKE AGGLOMERERT	TONN	47860	34,2	413941	259,7
325 00	KOKS OG HALVKOKS AV SIEINKULL	TONN	40382	36,3	328226	291,5
333 00	MINERALOLJE, RÅ	TONN	93210	76,5	1038769	942,1
334 11	BILBENSIN OG FLYBENSIN (MOTORBENSIN)	KUB. M.	64581	80,7	395075	473,8
334 19	ANDRE LETTE OLJER	KUB. M.	10855	9,0	50666	62,6
334 21	PETROLEUM, HERUNDER JET-FUEL	KUB. M.	15742	18,0	88243	106,0
334 30	GASSOLJER	KUB. M.	70313	77,2	556574	636,5
334 40	FYRINGSOLJER I.E.N.	KUB. M.	32187	20,0	399958	268,7
334 50	SMØREOLJER OG SMØREFETT UTVUNNET AV BITUMINØSE MINERALER, ANDRE TUNGE JORDOLJER OG TUNGE OLJER (UNNT. RÅOLJE), TUNGE PRODUKTER I.E.N.	TONN	7069	33,7	58924	297,5
335 31	BEK FRAMSTILT AV MINERALSK TJÆRE	TONN	9372	16,8	67408	121,5
335 42	PETROLKOKS	TONN	31255	30,9	229422	224,6
342 10, 50	FLYTENDE PROPAN OG BUTAN	TONN	137477	125,4	524422	444,7
511 14	METTEDE ASYKLISKE HYDROKARBONER	TONN	16275	15,5	158797	146,6
511 25	STYREN	TONN	3832	14,0	19602	99,0
522 61	AMMONIAKK, VANNFRI ELLER I VANDIG OPPLØSNING	TONN	10778	10,2	177290	165,6
531 11-19	SYNTETISKE ORGANISKE FARGESTOFFER	TONN	146	39,6	1228	180,2
533 41-44	MALINGER, FERNISSE OG LAKKER, I OPPLØSNINGER AV PLAST	TONN	1551	36,9	14908	325,2
533 54	KITT, PODEVOKS, SPARKELMASSE	TONN	1790	20,8	18293	151,5
541 91-93	FARMASØTISKE PRODUKTER, UNNTATT LEGEMIDLER	TONN	106	7,4	809	76,6
542 91-93	LEGEMIDLER UTEN INNHOLD AV ANTIBIOTIKA, HORMONER ELLER ALKALOIDER	TONN	315	136,7	3590	1378,8
551 41	BLANDINGER AV VELLUKTENDE STOFFER SOM BRUKES I NÆRINGS- MIDDEL- OG DRILLEVAREINDUSTRIEN	TONN	135	28,7	1029	177,5
553 10, 20	PARFYMER, TOALETTEVARER OG KREMER	TONN	233	26,1	2389	226,2
553 30-59	ANDRE TOALETTEIDLER, UNNTATT SÅPE	TONN	985	34,7	7672	270,1
554 21-23	ORGANISKE, OVERFLATEAKTIVE STOFFER (UNNTATT SÅPE); OVERFLATEAKTIVE PREPARATER, VASKE- OG RENGJØRINGSMIDLER MED ELLER UTEN INNHOLD AV SÅPE	TONN	4336	40,0	30987	295,4
562 31	KALIUMKLORID	TONN	45102	33,8	218602	151,4
562 32	KALIUMSULFAT	TONN	10692	8,2	116322	132,1
571 11, 12	POLYETYLEN, UBEARBEIDD	TONN	6305	40,1	43364	327,0
572 11, 19	POLYSTYREN, UBEARBEIDD	TONN	1461	13,1	9696	94,6
573 11-13	POLYVINYLKLORID, UBEARBEIDD	TONN	1975	10,2	13173	77,4
574 31-39	POLYKARBONATER, ALKYDHARPIKSER OG ANDRE POLYESTERE	TONN	1013	15,4	7870	127,1
575 21, 29	AKRYLPOLYMERER	TONN	697	9,9	7358	87,6
575 31, 39,	POLYADMIDER, AMINOHARPIKSER, FENOLHARPIKSER OG 41-45 POLYURETANER, UBEARBEIDDE	TONN	1985	13,0	11764	91,3
581 20	STIVE RØR OG SLANGER AV PLAST	TONN	363	7,4	3757	69,9
582 11-19	SELVKLEBENDE PLATER, DUK, FILM, FOLIER, TAPE OG BÅND AV PLAST, OGSÅ I RULLER	TONN	289	13,2	2262	104,8
582 21-29	ANDRE PLATER, DUK, FILM, FOLIER OG BÅND AV PLAST, UNNTATT SKUMPLAST OG IKKE FORSTERKET, LAMINERT MV.	TONN	1960	45,4	17190	401,4
592 21-29	ALBUMINHOLDIGE PRODUKTER (UNNTATT EGGALBUMIN), MODIFISERT STIVELSE OG KLEBEMIDLER	TONN	1864	17,8	15344	142,6
598 41	BLANDEDE ALKYLBESENER	TONN	1227	6,0	10418	57,2

TABELL 8. INNFØRSEL. VIKTIGERE VAREPOSTER ETTER SITC IMPORTS BY PRINCIPAL ITEMS OF THE SITC (FORTS.)

VAREPOST- NR. ITEM NO.	VARESLAG COMMODITY	MENGEDE- ENHET UNIT	AUGUST	1991	JAN.-AUGUST	1991
			MENGEDE QUANTITY	VERDI VALUE	MENGEDE QUANTITY	VERDI VALUE
			MILL. KR		MILL. KR	
611 30-42	LÆR AV STORFE ELLER DYR AV HESTESLEKTEN, UTEN HÅR (UNNTATT SEMSKET ELLER LAKKERT)	TONN	65	10,0	516	82,9
621 41-45	SLANGER OG RØR AV VULKANISERT BLØTGUMMI	TONN	175	7,9	1819	87,5
625 10	NYE DEKK TIL PERSONBILER	STK.	162245	34,6	1727531	385,9
625 20	NYE DEKK TIL BUSSE OG LASTEBILER	STK.	22799	26,3	116280	103,1
625 51-94	ANDRE DEKK (UNNT. FOR FLY, MOTORSYKLER, SYKLER), OGSÅ REGUMMIERTE, UTSKIFTBARE SLITEBANER OG FELGBÅND	16,9	..	121,9
634 22, 23	SPONPLATER OG FORTETTET TRE I FORM AV BLOKKER, PLATER MV.	9,5	..	84,9
634 31-49	KRYSSFINER, FINERTE PLATER O.L. LAMINERT TRE	KUB. M.	4903	16,1	32660	134,0
635 31-39	BYGNINGSSNEKKERARBEIDER UNNTATT FERDIGHUS	32,2	..	228,5
641 21-29	TRYKK- OG SKRIVEPAPIR OG -PAPP, UBESTRØKET	TONN	2160	15,6	17214	131,8
641 31-34	TRYKK- OG SKRIVEPAPIR OG -PAPP, BESTRØKET	TONN	5870	49,8	59085	504,7
641 41	KRAFTPAPIR, UBESTRØKET	TONN	1760	7,5	21292	89,3
641 71, 72	PAPIR OG PAPP OVERTRUKKET, IMPREGNERT ELLER BESTRØKET MED PLAST (UNNTATT KLEBESTOFF)	TONN	2416	27,0	15184	182,1
642 11, 12	ESKER OG KARTONGER AV PAPIR OG PAPP TIL EMBALLASJE	TONN	2036	30,1	13850	233,7
642 13-16	SEKKER, POSER OG ANNEN EMBALLASJE	TONN	377	8,4	3490	76,8
642 43	TOALETTPAPIR, I RULLER ELLER ARK	TONN	2176	20,8	18331	169,4
642 48	PAPIR OG PAPP TIL SKRIVE- OG TRYKKPAPIR ELLER ANDRE GRAFISKE FORMÅL	TONN	1313	12,0	11457	110,2
642 94	LOHMETØRKLAR, HÅNDKLÆR, SERVIETTER, DUKER, LAKEN O.L., KLÆR OG TILBEHØR TIL KLÆR, AV PAPIR OG PAPIRMASSE	TONN	1762	27,2	13596	214,0
642 95	SANITETSBIND, TAMPONGER, BLEIER O.L. SANITÆRARTIKLER AV PAPIR OG PAPIRMASSE	TONN	1293	25,3	13510	256,0
651 21-34	BOMULLSGARN	TONN	304	13,6	2029	96,4
651 61-69	GARN (UNNT. SYTRÅD) AV SYNTETISKE FILAMENTER	TONN	295	9,2	2594	75,9
657 73	TEKSTILVARER TIL TEKNISK BRUK	TONN	34	12,1	326	127,3
658 41-59	SENGELINNET, DEKKETØY, HÅNDKLÆR O.A. UTSTYRSVARER	TONN	516	34,8	4263	271,2
659 42, 43	GOLVTEPPER, TUFTEDE, AV KUNSTIGE ELLER SYNT. TEKSTILFIBRER	TONN	676	17,2	5139	137,4
662 44, 45	KERAMISKE GOLV-, VEGG- OG BRULLEGGINGSFLISER	TONN	1805	9,3	20098	107,2
663 32-34	VARER AV SEMENT	7,8	..	56,1
664 41, 42	"FLOAT GLASS" OG PLANSLIPT ELLER POLERT GLASS	TONN	4603	27,6	33053	191,5
664 95	GLASSFIBRER, HERU. GLASSULL, OG VARER DERAV I.E.N.	TONN	250	7,0	2178	64,2
665 21-29	HUSHOLDNINGS-, DEKORASJONS- OG TOALETARTIKLER AV GLASS	TONN	516	12,1	3649	91,4
666 11, 12	VARER AV PORSELEN TIL HUSHOLDNINGSBRUK	TONN	253	11,4	1609	71,8
666 21-29	PYNTEGJENSTANDER AV PORSELEN O.A. KERAMISKE MATERIALER	TONN	344	10,6	2491	69,6
673 11-29	FLATVALSEDE PRODUKTER AV JERN ELLER ULEGERT STÅL, UTEN PLETERING, BELEGG ELLER OVERDRAG, VARMVALSEDE	TONN	28577	82,5	245678	708,8
673 31-49	FLATVALSEDE PRODUKTER AV JERN ELLER ULEGERT STÅL, UTEN PLETERING, BELEGG ELLER OVERDRAG, KALDVALSEDE	TONN	5986	22,9	55085	199,4
674 11-14	FLATVALSEDE PRODUKTER AV JERN ELLER ULEGERT STÅL, BELAGT ELLER OVERTRUKKET MED SINK	TONN	3305	16,0	35410	173,4
674 31-32	FLATVALSEDE PRODUKTER AV JERN ELLER ULEGERT STÅL, MALT, LAKKERT ELLER PLASTBELAGT	TONN	2150	17,0	12975	107,1
675 51-56	FLATVALSEDE PRODUKTER AV RUSTFRITT STÅL, KALDVALSEDE	TONN	607	9,6	5288	89,4
675 11-19	STENGER AV JERN ELLER STÅL, VARMVALSEDE, I UREGELMESSIG OPPKVEILEDE RINGER ELLER RULLER	TONN	2150	5,9	31942	79,8
675 21-29	STENGER AV JERN ELLER STÅL, VARMVALSEDE, VARMTRUKNE ELLER VARMSTRENGPRESSED, OGSÅ DE SOM ER VRIDDE ETTER VALSING	TONN	4916	16,1	48675	165,3
675 81-88	VINKEL- OG PROFILSTÅL (UNNT. JERNBANESKINNER); SPUNDEGGJERN	TONN	8268	39,8	64126	305,3
675 12, 13	RØR FOR OLJE- ELLER GASSLEDNINGER ("PIPELINES")
675 32, 41, 42	FORINGSRØR SOM BRUKES VED BORING ETTER OLJE ELLER GASS	TONN	9071	94,9	64546	658,6
675 14-17	RØR OG HULE PROFILER, MED SIRKELRUNDT TVERRSNITT, SØMLØSE, AV JERN ELLER STÅL	TONN	1542	19,3	12154	149,7
675 51-59	RØRDELER AV JERN ELLER STÅL	TONN	980	56,5	8421	433,2
682 31, 32, 41, 42	STENGER, PROFILER OG TRÅD AV KOPPER	TONN	1199	22,7	9917	183,3
682 71, 72	RØR OG RØRDELER AV KOPPER	TONN	296	12,5	2334	98,7
684 11, 12	ALUMINIUM OG LEGERINGER, UBEARBEIDET	TONN	5398	56,3	62257	606,8
684 21, 22	STENGER, PROFILER OG TRÅD AV ALUMINIUM	TONN	902	22,0	7358	188,2
684 23	PLATER OG BÅND AV ALUMINIUM, OVER 0,2 MM TYKKELSE	TONN	1199	24,2	8898	175,5
691 11-19	FERDIGE KONSTRUKSJONER OG DELER AV JERN ELLER STÅL, UNNT. PREFABRIKERT HUS	TONN	3386	53,4	54748	2269,5
691 21, 29	FERDIGE KONSTRUKSJONER OG DELER AV ALUMINIUM, UNNT. PREFABRIKERT HUS	TONN	194	11,0	2138	96,3
693 11	TAU, LINER, KABLER O.A. AV JERN ELLER STÅL, UTEN EL. ISOLASJON	TONN	1471	13,3	14034	171,2
694 21, 22	SKRUER, BOLTER, MUTTERE, NAGLER MV. AV JERN ELLER STÅL	TONN	913	29,2	7474	248,1
695 41-49	HÅNDVERKTØY I.E.N. (AMBØLTER, SKRUSTIKKER, SKRUTREKKERE, HØVLER ETC.)	TONN	230	9,6	1396	83,7
695 63, 64	UTSKIFTBART VERKTØY FOR HÅNDVERKTØY ELLER VERKTØYMASKINER (FOR BERG-ELLER JORDBORING)	TONN	116	30,7	1029	274,1
695 11, 13-19	HENGELÅSER, LÅSER, HENGSLER O.A. UTSTYR; BESLAG AV UDELT METALL TIL MØBLER, DØRER ETC., AUTOMATISKE DØRLUKKERE	TONN	521	31,0	4180	261,5
695 55	TRÅDER, STENGER, ELEKTRODER ETC. FOR SVEISING, LODDING, METALLSPRØYING	TONN	420	8,4	4490	88,2
711 31	UTENBORDSMOTORER	STK.	312	1,5	13139	71,7
711 32, 33	ANDRE FARTØYSMOTORER	STK.	117	12,6	1178	308,6
711 81, 82	ANDRE STEMPELDREVNE FORBRENNINGSMOTORER	STK.	1909	4,4	15774	69,2
711 91, 92	DELER TIL FORBRENNINGSMOTORER (UNNT. TIL FLYMOTORER)	TONN	485	35,4	4857	364,4
714 91	DELER TIL TURBOJETMOTORER OG TURBOPROPMOTORER	TONN	21	20,6	182	166,0
716 31, 32	MOTORER (UNNT. MOTORER MED YTELSE HØYST 37,5 W) OG GENERATORER, VEKSELSTRØMMOTORER OG -GENERATORER, ROTERENDE ELEKTRISKE OMFORMERE	STK.	8530	28,2	108251	297,5
721 21	PLENKLIPEMASKINER	STK.	804	2,1	99491	131,5
721 41, 49	HJULTRAKTORER	STK.	79	9,8	2550	306,4
722 21-29	MEKANISKE SKYFLER, GRAVEMASKINER OG LASTEMASKINER MED EGEN FREMDRIFT	STK.	56	16,3	679	291,1
722 91-99	DELER TIL MASKINER UNDER 723 OG 744.3	TONN	889	99,1	8665	851,6
725 11, 12	MASKINER FOR FREMSTILLING OG ETTERBEHANDLING AV PAPIRMASSE, PAPIR OG PAPP	STK.	23	1,2	342	15,2

TABELL 8. INNFORSEL. VIKTIGERE VAREPOSTER ETTER SITC IMPORTS BY PRINCIPAL ITEMS OF THE SITC (FORTS.)

VAREPOST- NR. ITEM NO.	VARESLAG COMMODITY	MENGDEN- ENHET UNIT	AUGUST	1991	JAN.-AUGUST	1991
			MENGDEN QUANTITY	VERDI VALUE	MENGDEN QUANTITY	VERDI VALUE
			MILL. KR		MILL. KR	
725 91	DELER TIL MASKINER FOR FREMSTILLING OG ETTERBEHANDLING AV PAPIRMASSE, PAPIR OG PAPP	TONN	186	16,6	3414	264,8
726 51-59	OFFSET - TRYKKEMASKINER OG -APPARATER	STK.	32	9,1	150	95,6
727 22	MASKINER TIL NÆRINGSMIDDELINDUSTRIEN, I.E.N.	STK.	207	12,5	2950	150,2
728 12	VERKTØYMASKINER FOR BEARBEIDING AV, TRE, PLAST, BEIN O.L. HARDE MATERIALE	STK.	2727	7,7	18427	166,6
728 41-49	MASKINER OG UTSTYR FOR SPEIELLE INDUSTRIER, I.E.N.	STK.	5865	47,9	71871	554,9
733 11-18	VERKTØYMASKINER FOR BEARBEIDING AV METALL VED SMING, HAMRING, BØYING FALSING ETC.; PRESSER FOR BEARBEIDING AV METALL ELLER METALLKARBIDER	STK.	209	4,6	1752	71,1
737 31-39	MASKINER OG APPARATER FOR LODDING OG SVEISING VED HJELP AV ELEKTRISITET, LASER ETC.	7,4	..	82,5
741 31-39	INDUSTRI- OG LABORATORIEOVNER OG DELER	8,1	..	81,6
741 43-49	MASKINER, APPARATER OG UTSTYR FOR KJØLING OG FRYISING; VARMEPUMPER, (IKKE TIL HUSHOLDNINGSBRUK)	32,8	..	265,8
741 51, 55	LUFTKONDISJONERINGSAPPARATER	STK.	3710	14,1	19096	109,1
741 71-75	APPARATER FOR DESTILLERING, REKTIFISERING AV LUFT ELLER GASS; VARMEVEKSLERE	5,8	..	136,5
741 81-89	ANDRE MASKINER OG APPARATER TIL OPPVARMING, KJØLING E.E.N. IKKE TIL HUSH. BRUK	STK.	4020	8,1	22604	142,1
742 71, 75	PUMPER FOR VÆSKER, I.E.N. OG VÆSKEELEVATORER	STK.	78128	12,8	239623	113,8
742 91, 95	DELER TIL PUMPER OG VÆSKEELEVATORER	TONN	88	14,9	864	147,3
743 11-19	LUFT- OG VAKUUMPUMPER OG LUFT- ELLER GASSKOMPRESSORER	STK.	13768	64,7	194314	277,0
743 41-43	VIFTER OG KJØKKENHETTER MED VIFTE (VENTILASJONSHETTER)	STK.	22782	9,7	152778	71,8
743 61-69	APPARATER FOR FILTRERING ELLER RENSING AV VÆSKER OG GASSER	STK.	288968	25,0	2289883	216,7
743 80	DELER TIL PUMPER OG KOMPRESSORER UNDER 743.1 OG 743.4	TONN	109	40,7	918	138,1
744 11, 12	GAFFELTRUCKER O.A. LØFTE - ELLER STABLETRUCKER	STK.	135	10,5	1552	147,1
744 71-89	ELEVATORER, TRANSPORTØRER, PERSON- OG VAREHEISER, RULLETRAPPER	STK.	5723	27,7	21516	301,8
745 11, 12	HÅNDVERKTØY MED IKKE-ELEKTRISK MOTOR	STK.	5654	5,2	67391	64,5
745 21-27	MASK. FOR VASKING ELLER FYLING AV FLASKER OG FOR EMBALLERING, OPPVASKMASKINER (IKKE FOR HUSHOLDNINGSBRUK) ..	STK.	418	32,5	4963	217,4
745 61-68	MEK. APP. FOR SPREDNING AV VÆSKER, PULVERE; BRANNSLOKNINGSAPP.	24,8	..	397,8
746 10-99	KULE- OG RULLELAGRE OG DELER	TONN	123	12,8	1088	122,4
747 10-90	KRANER, VENTILER O.L.	TONN	666	124,5	4980	821,3
748 40	FASTE GIR OG UTVEKSLINGER UNNTATT TANNHJUL, KJEDEHJUL O.A. KRAFTOVERFØRINGSDELER	TONN	173	17,3	1081	106,2
751 31-35	FOTOKOPIERINGS- OG TERMOKOPIERINGSAPPARATER	STK.	1474	24,4	14326	238,0
752 10-90	DATAMASKINER	STK.	51460	211,8	470897	2376,8
759 10	DELER TIL FOTO- OG TERMOKOPIERINGSAPPARATER	TONN	40	11,8	479	130,9
759 97	DELER TIL DATAMASKINER	TONN	144	135,7	1525	1275,4
761 10	MOTTAKER FOR FARGEFJERNSYN, OGSÅ MED GRAMMOPON ELLER RADIO VIDEOMONITØRER OG -PROJEKTØRER	STK.	16575	38,3	179376	401,5
762 11, 12	BILRADIOMOTTAKERE, OGSÅ KOMBINERT MED RADIOTELEFONI OG -TELEGRAFI	STK.	10269	7,3	104715	71,9
763 81-84	APPARATER FOR OPPTAK OG GJENGIVELSE AV LYD EL. VIDEOSIGNALER	STK.	31267	22,7	248759	157,5
764 11-19	ELEKTR. UTSTYR FOR LINJETELEFONI HERU. APPARATER FOR BÆREFREKVENSYSYSTEMER	STK.	22274	25,1	253816	308,1
764 21-26	MIKROFONER, HØYTALERE, HØREFREKVENSFORSTERKERE	STK.	102644	18,6	823310	132,7
764 31, 32	SENDERE FOR FJERNSYN, KRINGKASTING, RADIOTELEGRAFI, -TELEFONI OG -TELEGRAFI	STK.	11359	31,0	71429	307,4
764 83	RADARAPPARATER, RADIONAVIGASJONS- OG RADIOFJERNSTYRINGS-APPARATER	STK.	900	7,9	12619	67,2
764 91-99	DELER OG TILBEHØR TIL KOMMUNIKASJONSAPPARATER OG -UTSTYR ..	TONN	132	62,0	1483	650,5
771 11-19	TRANSFORMATORER, ELEKTRISKE OGSÅ MED DIELEKTRISK VÆSKE	STK.	61672	9,8	574483	84,5
771 21	STATISKE OMFORMERE, LIKERETTERE	STK.	36230	15,0	361570	130,0
772 20	TRYKTE KRETSE	TONN	13	13,2	117	115,7
772 41-59	ELEKTRISKE APPARATER TIL Å SLUTTE, BRYTE, SIKRE ELLER FORBINDE ELEKTR. STRØMKRETSE	TONN	368	85,1	3843	804,6
772 61-81	PLATER, TAVLER, KONSOLLER, PULTER, KABINETTER OG DELER	TONN	146	14,3	1612	191,8
773 11-18	ISOLERT ELEKTRISK TRÅD OG KABEL, OGSÅ MED FORB. DELER	TONN	985	46,6	9358	382,4
774 11-13	ELEKTRODIAGNOSTIKKAPPARATER	TONN	14	11,3	239	117,6
774 21-29	APPARATER FOR RØNTGENSTRÅLER ELLER FOR ALFA-, BETA- ELLER GAMMASTRÅLER	17,5	..	130,4
775 11	VÆSEMASKINER FOR HØYST 10 KG TØRT TØY	STK.	5683	12,5	66172	168,1
775 21	KJØLESKAP TIL HUSHOLDNINGSBRUK, OGSÅ MED FRYSESKAP	STK.	11449	16,3	85325	148,0
775 22	DYPFRYSERE AV HUSHOLDNINGSTYPEN	STK.	8813	12,4	39299	62,7
775 30	OPPVASKMASKINER	STK.	4564	11,1	34377	85,7
775 71	STØVSUGERE OG GULVBONEMASKINER MED INNEBYGD ELEKTROMOTOR ..	STK.	18518	13,5	173979	96,7
775 83, 86, 87	ELEKTROTHERMISKE HUSHOLDNINGSAPPARATER	STK.	81204	27,8	592464	203,9
776 31-39	DIODER, TRANSISTORER HALVLEDERKOMPONENTER, LYSFØLSOMME HALVLEDERKOMPONENTER, HERU. FOTOELEKTRISKE CELLER	STK.	7771854	8,1	55488404	78,7
776 41-49	ELEKTRONISKE MIKROKRETSE	STK.	3225024	43,0	27525680	340,1
778 11	GALVANISKE ELEMENTER OG BATTERIER	STK.	2592102	10,4	21053044	80,3
778 12	ELEKTRISKE AKKUMULATORER	STK.	99633	15,7	817670	135,8
778 21-23	ELEKTRISKE GLØDELAMPER ELLER LYSSTOFFLAMPER, HERU. "SEALED BEAM" LAMPER (UNNT. LAMPER FOR ULTRAFIOLETT LYS)	TONN	222	25,6	1531	168,9
778 31, 33	START- OG TENNINGUTSTYR TIL FORBRENNINGSMOTORER	12,7	..	94,2
778 34, 35	ELEKTRISK LYS- OG SIGNALUTSTYR, ELEKTRISKE VINDUSPUSSERE OG DEFROSTERE OG DELER	TONN	139	11,9	942	95,0
778 41-48	ELEKTROMEKANISK HÅNDVERKTØY SAMMENBYGD MED ELEKTRISK MOTOR, DELER	16,0	..	149,6
778 84, 85	ELEKTRISKE SIGNALAPPARATER, AKUSTISKE ELLER VISUELLE, DELER	TONN	27	17,0	287	121,3
778 86	KULLELEKTRODER, KULLBØRSTER O.A. VARER AV KULL TIL ELEKTRISK BRUK	TONN	14671	58,1	105280	396,0
781 20	MOTORKJØRETØYER FOR TRANSPORT AV PERSONER	STK.	4057	224,8	36608	2097,0
782 11, 19	MOTORKJØRETØYER FOR TRANSPORT AV GODS	STK.	895	88,0	7891	1061,9
782 21-29	KRANBILER, MOBILE BORETÅRN, BRANNBILER, BETONGBLANDEBILER, ANDRE SPESIALBILER	STK.	13	11,5	143	111,5
783 11, 19	MOTORKJØRETØYER FOR KOLLEKTIV TRANSPORT	STK.	136	18,9	858	367,5

TABELL 8. INNFORSEL. VIKTIGERE VAREPOSTER ETTER SITC IMPORTS BY PRINCIPAL ITEMS OF THE SITC (FORTS.)

VAREPOST- NR. ITEM NO.	VARESLAG COMMODITY	MENGDEN- ENHET UNIT	AUGUST	1991	JAN.-AUGUST	1991
			MENGDEN QUANTITY	VERDI VALUE	MENGDEN QUANTITY	VERDI VALUE
			MILL. KR		MILL. KR	
784 31-39	DELER OG TILBEHØR TIL MOTORKJØRETØYER UNDER POS. 722, 781, 782 OG 783	TONN	1737	104,4	15738	925,3
785 20	SYKLER UTEN MOTOR (UNNT. LEKETØYSKJØRETØYER FOR BARN)	STK.	11705	11,8	186504	189,6
785 31, 36	INVALIDEVOGNER OG DELER TIL DISSE	10,9	..	105,4
786 10	TILHENGERE OG SEMITRAILERE AV CARAVANTYPEN	STK.	47	3,1	934	63,3
786 21-29	TILHENGERE FOR TRANSPORT AV VARER	STK.	480	7,1	3200	93,0
792 30	FLY MED TONVEKT OVER 2000 KG, MEN HØYST 15000 KG	STK.	-	-	3	2,3
792 40	FLY MED TONVEKT OVER 15000 KG	STK.	-	-	5	833,8
792 91-97	DELER I.E.N. TIL LUFTFARTØYER	TONN	50	48,7	392	372,0
793 11-19	LYSTBÅTER OG SPORTSBÅTER	STK.	136	6,1	16405	67,4
793 22	TANKSKIP, ALLE SLAGS	BR.TONN	4757	162,0	263096	2530,9
793 24, 26	FISKEFARTØYER, FABRIKKSCHIP, KJØLESCHIP	BR.TONN	24	0,0	40803	636,5
793 27	ANDRE SKIP FOR TRANSPORT AV GODS	BR.TONN	22647	100,3	412895	2134,0
793 28	PASSASJERSCHIP OG FERGER	BR.TONN	-	-	260	2,4
793 29	ANDRE FARTØYER, (HERU. KRIGSSCHIP OG LIVBÅTER, UNNT. ROBÅTER)	STK.	9	0,5	48	1152,1
793 55	BORE- OG PRODUKSJONSPLATTFORMER	STK.	-	-	-	-
811 00	PREFABRIKERT BYGNINGER	TONN	245	3,1	2712	43,4
812 21, 29	OPPVASKUMMER, VASKER, BADEKAR, BIDET- OG KLOSETTSKÅLERER, URINALER O.L. SANITÆRUTSTYR	TONN	220	8,1	2111	65,6
813 11-17	LAMPER OG LYSUTSTYR (HERU. SØKELYS OG LYSKASTERE) I.E.N.	TONN	676	57,3	4238	362,4
821 11-19	SITTEMØBLER, OGSÅ DE SOM KAN OMGJØRES TIL SENGER, OG DELER	TONN	1030	56,3	12607	527,8
821 21-29	SENGBUNNER, SENGEUTSTYR O.L. (F.EKS. MADRASSER, TEPPER, DYNER OG PUTER)	12,3	..	134,7
821 31, 39	MØBLER I.E.N. AV METALL	TONN	751	21,2	6398	195,5
821 51-59	MØBLER I.E.N., AV TRE	TONN	4348	104,9	31282	842,3
831 11-19	HÅNDVESKER	STK.	163991	11,5	1479894	75,8
831 21-29	GARDEROBEKOFFERTER, HÅNDKOFFERTER, TOALETTVESKER, DOKUMENTMAPPER, RANSLER O.L. BEHOLDERE	STK.	200837	7,8	1231255	68,6
841 21-22	DRESSER, ENSEMBLER FOR HERRER OG GUTTER	STK.	38594	16,8	204702	102,8
841 30	JAKKER FOR HERRER ELLER GUTTER	STK.	118714	23,6	637476	116,1
841 40	BUKSER, KNEBUKSER OG SHORTS FOR HERRER ELLER GUTTER	STK.	742662	66,5	5028200	397,3
841 51, 59	SKJORTER FOR HERRER ELLER GUTTER	STK.	554549	31,8	2988167	162,1
842 11, 19	KÅPER, KAPPER, ANORAKKER MV. FOR DAMER ELLER PIKER	STK.	220621	47,6	675030	135,0
842 21, 22	DRAKTER OG ENSEMBLER FOR DAMER ELLER PIKER	STK.	76924	17,2	455670	94,0
842 30	JAKKER FOR DAMER ELLER PIKER	STK.	165877	42,3	1004793	204,6
842 40	KJOLER FOR DAMER ELLER PIKER	STK.	102296	16,5	845459	124,6
842 50	SKJØRTER, SINGLETER O.A. UNDERTØYER, AV TRIKOTASJE	STK.	214026	28,5	1465177	170,1
842 60	BUKSER, KNEBUKSER OG SHORTS, FOR DAMER ELLER PIKER	STK.	738665	74,1	5706035	494,9
842 70	BLUSER, SKJORTER OG SKJORTEBLUSER, FOR DAMER ELLER PIKER	STK.	561751	48,3	3702412	279,3
844 10-70	YTERTØY O.A. VARER AV TRIKOTASJE, FOR DAMER ELLER PIKER	STK.	474855	45,2	3402830	256,4
844 81-89	UNDERTØY OG NATTØY AV TRIKOTASJE, FOR DAMER ELLER PIKER	STK.	1417867	19,7	8787951	113,7
845 11, 12	BABYKLÆR OG TILBEHØR AV TEKSTILSTOFF ELLER TRIKOTASJE	19,6	..	116,8
845 30	GENSERE, PULLOVERS, CARDIGANSETT MV., AV TRIKOTASJE	STK.	1767672	149,4	9389649	672,1
845 40	T-SKJORTER, SINGLETER O.A. UNDERTØYER, AV TRIKOTASJE	STK.	760765	24,7	12295906	299,9
845 91-99	ANDRE KLÆR AV TRIKOTASJE	17,7	..	146,5
846 21-29	STRØMPEBUKSER, STRØMPE, SOKKER O.L.	33,0	..	210,0
848 11-19	KLÆR OG TILBEHØR TIL KLÆR AV LÆR ELLER KUNSTLÆR	34,2	..	165,6
851 21-25	FOTTØY TIL SPORTSBRUK	PAR	244044	24,3	2559921	190,3
851 41-49	FOTTØY MED OVERDEL AV LÆR ELLER KUNSTLÆR	PAR	904569	136,3	5807854	666,0
872 21-29	INSTRUMENTER OG APPARATER TIL MEDISINSK, KIRURGISK ELLER VETERINÆR BRUK	TONN	98	32,9	946	338,7
873 11-29	FORBRUKS- OG PRODUKSJONSMÅLERE, HERU. OMDREININGSTELLERE MV. KOMPASSER; ANDRE NAVIGASJONSINSTRUMENTER; GEODETISKE, HYDROGRAFISKE, METEOROLOGISKE INSTRUMENTER	8,3	..	85,9
874 11-14	TEGNE-, RISSE-, REGNEINSTRUMENTER, MIKROMETERMÅL MV.; PROFILPROJEKTØRER	30,8	..	311,6
874 22-26	INSTRUMENTER OG APP. FOR MÅLING ELLER KONTROLL AV GJENNOMSTRØMMING, NIVÅ, TRYKK ETC FOR VÆSKER ELLER GASSER	34,9	..	239,8
874 31-39	INSTRUMENTER ELLER APPARATER FOR FYSISKE ELLER KJEMISKE ANALYSER	21,5	..	214,9
874 41-49	INSTRUMENTER OG APPARATER FOR AUTOM. REGULERING OG KONTROLL FOTOGRAFIAPPARATER, UNNT. KINEMATOGRAFISKE	24,5	..	167,9
874 61-69	INSTRUMENTER OG APPARATER FOR AUTOM. REGULERING OG KONTROLL FOTOGRAFIAPPARATER, UNNT. KINEMATOGRAFISKE	14,7	..	149,6
881 11	FOTOGRAFIAPPARATER, UNNT. KINEMATOGRAFISKE	STK.	12957	7,2	147101	61,5
882 10	KJEMISKE PREPARATER TIL FOTOGRAFISK BRUK	TONN	205	7,9	1689	79,2
882 20	FOTOGRAFISKE PLATER OG PLANFILM, UEKSPONERT, AV ANDRE MATERIALER ENN PAPIR, PAPP ELLER TEKSTILSTOFF	TONN	131	12,1	1028	109,9
882 30	FOTOGRAFISK FILM, SENSITIV FOR LYS ELLER ANNEN BESTRÅLING, UEKSPONERT, I RULLER	TONN	103	15,5	941	143,3
882 40	FOTOGRAFISK PAPIR, PAPP OG TEKSTILSTOFF, SENSITIVT FOR LYS ELLER ANNEN BESTRÅLING, UEKSPONERT	TONN	171	12,5	1286	99,9
885 31-49	LOMME- OG ARMBÅNDSUR	STK.	84000	11,1	782620	89,9
892 15-19	BØKER, HEFTER, BROSJYRER O.L. TRYKKSAKER	TONN	937	52,3	7688	395,5
892 21, 29	AVISER, JOURNALER, TIDSSKRIFTER	TONN	642	21,2	4996	175,5
892 81-89	TRYKKSAKER, I.E.N.	TONN	3252	100,9	15835	565,9
893 11-19	EMBALLASJEVARER AV PLAST; PROPPER, LOKK, KAPSLER	TONN	2252	67,3	20403	564,0
893 31	GOLVBELEGG AV PLAST, OGSÅ SELVKLEBENDE, VEGG- ELLER TAKKLEDNING	TONN	1465	28,1	10829	215,2
893 32	BORDSERVISER, KJØKKENUTSTYR OG TOALETARTIKLER AV PLAST	TONN	532	19,2	4675	177,2
893 94-99	ANDRE VARER AV PLAST	TONN	828	42,7	7655	400,5
894 24-29	LEKETØY, UNNT. DUKKER, DUKKEVOGNER O.L.	TONN	655	40,4	3866	223,1
894 71-79	APPARATER OG UTSTYR FOR GYMNASTIKK, SPORT OG FISKE	24,7	..	199,3
897 31	SHYKKEVARER OG DELER AV EDLETT METALL	KG.	976	12,6	9376	118,2
898 41-59	PREPARERT, UINNSPILT MATERIELL FOR APPTAK AV LYD	10,8	..	113,0
898 61-79	PLATER, BÅND O.A. INNSPILT MATERIELL	62,5	..	600,9

TABELL 9. UTFØRSEL: VIKTIGERE VAREPOSTER ETTER SITC EXPORTS BY PRINCIPAL ITEMS OF THE SITC

VAREPOST- NR. ITEM NO.	VARESLAG COMMODITY	MENGDEN ENHET UNIT	AUGUST	1991	JAN.-AUGUST	1991
			MENGDEN QUANTITY	VERDI VALUE	MENGDEN QUANTITY	VERDI VALUE
			MILL. KR		MILL. KR	
023 00	SMØR OG ANNET FETT OG OLJER FRAMSTILT AV MELK	TONN	12	0,1	6037	51,0
024 91, 99	OST OG OSTEMASSE, UNNT. REVET OST, OSTEMASSE, SMELTET OST, MUGGOST	TONN	1755	36,1	13457	251,4
034 11-18	FISK, FERSK ELLER KJØLT, UNNT. FILETER	TONN	12698	260,2	148702	2291,9
034 21-28	FISK, FRYST, UNNT. FILETER	TONN	13948	179,6	164679	1964,5
034 40	FISKEFILETER, FRYSTE	TONN	6152	121,4	39228	890,4
034 51, 55	FISKEFILETER OG ANNET FISKEKJØTT, FERSKT ELLER KJØLT	TONN	691	13,8	7812	143,0
035 11, 13	TØRRFISK OG KLIPPFISK	TONN	3383	153,3	29144	1092,0
035 12	FISKEFILETER, TØRKET, SALTET ELLER I SALT LAKE	TONN	284	17,7	4683	174,4
035 21-29	FISK, SALTET ELLER I SALT LAKE	TONN	923	24,6	28838	701,3
035 30	FISK, RØYKT	TONN	191	11,8	1514	109,6
036 11-19	KREPSDYR, FROSNE	TONN	116	4,4	4532	248,9
037 11-17	FISK, TILBEREDT ELLER KONSERVERT, HERU. KAVIAR OG KAVIARETTERLIKNINGER	TONN	1584	43,3	18944	462,2
037 21-22	KREPSDYR OG BLØTDYR, TILBEREDT ELLER KONSERVERT	TONN	1290	57,9	3957	424,1
048 10-90	BRØD, KAKER, KJEKS OG ANNET BAKVERK	TONN	648	11,5	6201	112,5
073 10-90	SJOKOLADE O.A. NÆRINGSMIDLER SOM INNEHOLDER KAKAO, I.E.N.	TONN	341	9,8	2779	79,0
081 31	OLJEKAKER O.A. RESTSTOFFER AV SOYABØNNER	TONN	3523	5,0	84702	114,7
081 42	MEL OG PELLETER AV FISK OG SJØDYR, TIL DYREFOR	TONN	7268	23,0	88874	281,8
211 11-13, 20	HUDER AV STORFE OG HEST, RÅ	TONN	631	8,4	5651	80,8
212 25	HELE SKINN AV REV, RÅ	1000 STK.	1	0,1	565	169,4
247 40	TØMMER AV BARTRER, GROVT TILHOGD, HERU SKURTØMMER .FAST MÅL KUB. M.		102889	37,5	446992	158,5
248 20	TRELAST AV BARTRER, SAGET ELLER KUTTET I LENGDERETNINGEN, OGSÅ HØVLET, OVER 6 MM TYKK .FAST MÅL KUB. M.		40873	59,5	389405	583,4
251 20	MEKANISK TREMASSE	TONN	8969	20,0	109032	250,7
251 30	KJEMISK TREMASSE (DISSOLVINGMASSE)	TONN	11062	48,7	80070	357,2
251 51, 52	KJEMISK SODA- ELLER SULFATTREMASSE, HALVBLEIKET ELLER BLEIKET	TØRRVEKT TONN	10773	37,2	109382	390,0
251 61,62	KJEMISK SULFITTREMASSE, UBLEIKET OG BLEIKET	TØRRVEKT TONN	5404	20,6	55558	210,4
251 91	HALVKJEMISK TREMASSE	TØRRVEKT TONN	1579	4,1	18341	47,3
273 12	MARMOR, TRAVERTIN, ECAUSSIN O.A. KALKHOLDIG BYGNINGS- ELLER MONUMENTSTEIN	TONN	1015	3,9	5065	19,2
273 13	GRANITT, PORFYR, SANDSTEIN O.A. MONUMENT- ELLER BYGNINGSSTEIN	TONN	4259	11,7	126443	257,6
273 40	SMÅSTEIN, GRUS OG KNUST STEIN	TONN	835479	42,2	4797327	239,7
278 53	FELTSPAT; LEUCITT; NEFELIN OG -SYENITT	TONN	24522	11,2	235365	109,7
281 50, 60	JERNMALM, OGSÅ KONSENTRERT, UNNT. RØSTET SVOVELKIS	TONN	224123	53,4	1610882	312,8
283 10	KOPPERMALM OG KONSENTRATER	TONN	4219	12,6	61840	171,2
287 83	TITANMALM, OGSÅ KONSENTRERT	TONN	17190	7,1	262562	107,5
288 10	METALLHOLDIG ASKE OG RESTSTOFFER	TONN	575	16,9	10387	106,9
288 21	AVFALL OG SKRAP AV KOPPER	TONN	860	7,1	7411	57,6
288 23	AVFALL OG SKRAP AV ALUMINIUM	TONN	1471	5,5	21145	86,8
333 00	RÅ MINERALOLJE	TONN	5203367	5208,3	52240624	49745,6
334 11-19	BENSIN OG ANDRE LETTE OLJER	KUB. M.	211946	231,9	2362849	2599,9
334 21, 29	JETPARAFIN, FYRINGSPARAFIN HV.	KUB. M.	12900	14,0	331581	420,1
334 30,40	GASSOLJER OG FYRINGSOLJER I.E.N.	KUB. M.	268503	224,6	3510128	3459,8
335 22	BENSOL	TONN	5523	7,1	34496	47,4
335 42	PETROLKOKS	TONN	5841	7,2	57509	69,1
342 10	FLYTENDE PROPAN	TONN	95988	97,0	763693	1163,1
342 50	FLYTENDE BUTAN	TONN	-	-	-	-
343 20	NATURGASS, I GASSFORM	1000 KUB. M.	840065	622,4	16058265	9481,3
351 00	ELEKTRISK STRØM(1)	MWH	252729	18,3	4908656	503,5
411 12	FETT OG OLJER (UNNTATT LEVEROLJE) OG DERES FRAKSJONER, AV FISK	TONN	1345	3,4	44432	87,1
431 21	DYREFETT OG -OLJER OG DERES FRAKSJONER	TONN	2039	7,4	16006	70,1
431 31	FETTSYRER, RAFFINASJONSFETTSYRER	TONN	1311	6,2	13724	61,2
511 31	VINYLKLORID	TONN	:	41,8	:	631,4
514 79	SYKLISKE AMIDER OG KARBAMATER (UNNT. UREINER) OG DERES DERIVATER; SALTER DERAV	TONN	146	182,2	711	802,4
514 81-89	AMMONIUMSALTER OG -HYDROKSYDER; FORBINDELSER MED KARBOKSYRHIDFUNKSJON; FORB. MED NITRILFUNKSJON OG MED ANNET MED NITROGENFUNKSJON	TONN	698	7,4	6539	84,2
516 22	ALDEHYDER, SYKLISKE POLYMERER AV ALDEHYDER OG PARAFORMALDEHYD	TONN	:	7,7	:	72,8
522 23	SILISIUM	TONN	5118	40,1	40343	325,2
522 31-39	UORGANISKE SYRER OG FORB. AV IKKE -METALLER	TONN	51579	9,6	347834	83,6
522 63	NATRIUMOKSYD (KAUSTISK SODA) OPPLØST I VANN	TONN	:	10,6	:	111,3
523 10	FLUORIDER, FLUORSILIKATER, FLUOROALUMINATER O.A. KOMPLEKSE FLUORSALTER	TONN	:	3,7	:	26,1
524 93	KALSIUMKARBID	TONN	6049	:	57266	:
524 94	ANDRE KARBIDER	TONN	4284	27,2	42976	300,2
533 11	PIGMENTER OG PREPARATER PÅ BASIS AV TITANDIOKSYD	TONN	:	17,1	:	171,4
533 41-43	MALINGER OG LAKKER	TONN	1952	31,6	12096	221,5
541 64	BLOD FRA MENNESKER OG DYR FOR TERAPEUTISK, PROFYLAKTISK	TONN	7	11,3	37	73,3
541 91-99	FARMSØYTISKE VARER I.E.N. (UNNT. MEDIKAMENTER)	TONN	21	26,9	208	235,5
542 91	LEGENDELER UNNTATT ANTIBIOTIKA OG HORMONER, IKKE I DETALJPK.	TONN	520	7,9	4476	63,8
554 21-23	ORGANISKE OVERFLATEAKTIVE STOFFER, UNNTATT SÅPE	TONN	3901	26,6	29890	205,9
562 11	AMMONIUMNITRAT	TONN	:	5,9	:	71,4
562 14	DOBBELTSALTER OG BLANDINGER AV KALSIUMNITRAT OG AMMONIUM-NITRAT	TONN	:	28,6	:	320,9
562 91	GJØDSEL MED INNHOLD AV NITROGEN, FOSFOR OG KALIAM	TONN	:	175,2	:	1198,4
562 95	GJØDSEL MED INNH. AV NITROGEN OG FOSFOR	TONN	:	5,0	:	75,9
571 11, 12	POLYETYLEN, UBEARBEIDD	TONN	14565	86,1	119849	782,5
572 11, 19	POLYSTYREN, UBEARBEIDD	TONN	874	8,6	8712	86,5
573 11, 13	POLYVINYLKLORID, UBEARBEIDD	TONN	:	29,4	:	201,8
574 31-39	POLYKARBONATER, ALKYDHARPIKSER O.A. POLYESTERE	TONN	2360	33,9	19813	280,3
575 11-19	POLYMERER AV PROPYLEN ELLER AV ANDRE OLEFINER	TONN	8141	43,2	56152	337,9

(1) MÅNED GJELDER JULI, HITTEL I ÅR GJELDER JANUAR - JULI.

TABELL 9. UTFØRSEL. VIKTIGERE VAREPOSTER ETTER SITC EXPORTS BY PRINCIPAL ITEMS OF THE SITC (FORTS.)

VAREPOST- NR. ITEM NO.	VARESLAG COMMODITY	MENGDEN ENHET UNIT	AUGUST	1991	JAN.-AUGUST	1991
			MENGDEN QUANTITY	VERDI VALUE	MENGDEN QUANTITY	VERDI VALUE
			MILL. KR		MILL. KR	
575 41-43	AMINOHARPIKSER, UBEARBEIDD	TONN	2951	19,1	23459	179,9
582 24	PLATER, DUK, FILM, FOLIER OG BÅND AV PLAST (UNNT. SKUMPLAST) IKKE FORBUNDET MED ANDRE MATERIALER	TONN	2259	30,6	14145	191,0
593 11, 12	KRUTT OG TILBEREDTE SPRENGSTOFFER	TONN	265	13,2	1780	116,8
598 12	AVLUT FRA FABRIKASJON AV TREMASSE, OGSÅ KONSENTRERT	TONN	23146	19,1	137334	111,0
598 61	KUNSTIG GRAFITT MV.	TONN	3855	10,7	27957	76,7
611 30	HELE HUDER OG SKINN AV LÆR AV STORFE, UTEN HÅR, HØYST 28 KVADRATFOT PR. STK.	TONN	27	4,3	402	38,6
611 41, 42	ANNET LÆR AV STORFE OG AV DYR AV HESTESLEKTEN	TONN	33	4,7	472	47,5
625 10	NYE DEKK (PNAUMATISKE) TIL PERSONBILER	STK.	148391	35,3	1111073	239,7
634 22	SPONPLATER O.L. AV TRE	KUB. M.	13544	19,9	94379	143,8
634 51-59	FIBERPLATER AV TRE O.L. MATERIALER, OGSÅ AGGLOMERERTE MED HARPIKSER O.A. ORGANISKE BINDEMIDLER	TONN	2396	7,6	19270	60,5
635 31-39	BYGNINGSNEKKERARBEIDER, UNNTATT FERDIGHUS	61,7	..	471,4
641 10	AVISPAPIR	TONN	534911	..
641 21-29	TRYKK- OG SKRIVEPAPIR OG -PAPP, UTEM OVERDRAG	TONN	54792	..	210568	1021,9
641 32-34	TRYKK- OG SKRIVEPAPIR OG -PAPP, MED OVERDRAG	TONN	31565	154,6	8090	54,4
641 41-48	KRAFTPAPIR OG KRAFTPAPP, UBESTRØKET, I RULLER ELLER ARK	TONN	799	5,8	105395	501,5
641 51	HALVKJEMISK PAPIR FOR FREMSTILLING AV BØLGEPAPIR (FLUTING)	TONN	7967	43,2	37085	..
641 52	SULFITT PAPIR, UBESTRØKET, TIL INNPAKNING, I RULLER ELLER ARK	TONN	2920	..	10648	82,2
641 53	PERGAMENT- OG GREASEPROOF PAPIR	TONN	1676	13,3	19662	207,9
641 54-59	ANNET PAPIR OG PAPP, UBESTRØKET	TONN	1574	16,7	30840	123,7
641 63	PAPIR TIL HÅNDKLÆR, TOALETTPAPIR O.L. HUSHOLDNINGSBRUK; CELLULOSEVATT OG DUK AV CELLULOSEFIBRER, OVER 36 CM BREDE	TONN	3269	12,6	9254	66,8
642 11-16	EMBALLASJE AV PAPIR, PAPP, CELLULOSEVATT MV.	TONN	1244	8,8	11802	144,5
651 95	LUNTER, FØRGARN, GARN OG OPPSKÅRNE BUNTER AV GLASSFIBRER	TONN	1706	19,7	5929	64,8
657 32	TEKSTILSTOFF, IMPREGNERT, OVERTRUKKET, BELAGT ELLER LAMINERT MED PLAST	TONN	497	5,5	864	76,9
657 71-73	VATT OG VARER DERAV, VEKER OG TEKSTILVARER TIL TEKNISK BRUK	TONN	129	8,9	1013	98,6
663 31	VARER AV GIPS	TONN	102	9,3	104193	145,2
663 33	PREFABRIKerte ELEMENTER FOR BYGGE- ELLER ANLEGGSVIRKSOMHET	TONN	12744	19,0	..	163,5
663 36-39	VARER AV STEIN ELLER ANDRE MINERALSKE MINERALER, I.E.N.	TONN	..	13,3	4750	52,3
664 92	ISOLASJONSGLOSS SOM BESTÅR AV FLERE LAG	TONN	857	9,0	4436	56,4
671 41, 49	FERROMANGAN	TONN	568	6,5	93099	459,7
671 51	FERROSILICIUM	TONN	13712	64,6	241716	1064,6
671 52-59	ANDRE FERROLEGERINGER	TONN	28757	129,3	186627	715,8
674 21, 22	PLATER MED OVERDRAG AV TINN	TONN	25150	99,1	67067	346,5
676 21-29	STENGER AV JERN ELLER STÅL, VARMVALSEDE, VARMTRUKNE ELLER VARMSTRENGPRESSEDE, OGSÅ DE SOM ER VRIDDE ETTER VALSING	TONN	7385	40,1	128928	255,8
676 81-83	U, I, H, L, T OG ANDRE PROFILER AV JERN ELLER STÅL, VARMVALSEDE, VARMTRUKNE, STRENGPRESSEDE, IKKE VIDRE BEARB.	TONN	28116	53,5	110961	358,5
679 12-17	RØR OG HULE PROFILER, SØMLØSE, AV JERN ELLER STÅL (UNNTATT STØPJERN)	TONN	11558	43,3	10818	78,1
679 31-49	ANDRE JERN- OG STÅLRØR	TONN	1367	9,9	33949	171,0
679 51-59	RØRDELER (FITTINGS)	TONN	4412	20,8	2067	68,0
681 23-25	PLATINA, UBEARB., HALVFABRIKATA ELLER PULVERFORM	TONN	164	10,4	2185	93,6
682 12	RAFFINERT KOPPER, UBEARBEIDD	TONN	179	9,2	24965	374,4
682 31-72	KOPPER, BEARBEIDD	TONN	3735	57,1	3087	100,6
683 11, 12	NIKKEL OG NIKKELLEGERINGER, UBEARBEIDD	TONN	426	13,3	40313	2270,1
684 11, 12	ALUMINIUM OG ALUMINIUMLEGERINGER, UBEARBEIDD	TONN	4913	284,7	536102	5920,2
684 21, 22	STENGER, PROFILER OG TRÅD AV ALUMINIUM	TONN	47092	487,1	32322	552,7
684 23	PLATER OG BÅND AV ALUMINIUM, TYKKELSE OVER 0,2 MM	TONN	3100	58,7	47464	798,8
686 11-12	SINK OG SINKLEGERINGER, UBEARBEIDD	TONN	6301	97,1	70783	539,7
686 33	STØV, PULVER OG FLAK AV SINK	TONN	8790	69,5	6943	71,5
689 15	MAGNESIUM, UBEARBEIDD	TONN	927	9,9	..	378,5
689 81	KOBOLTMATTE O.A. MELLOMPROD. FRA KOBOLTFRAMSTILLINGEN; UBEARBEIDD KOBOLT; AVFALL OG SKRAP; PULVER	TONN	..	23,6	1262	233,6
691 11-19	FERDIGE KONSTRUKSJONER OG DELER AV JERN ELLER STÅL, UNNTATT PREFABRIKerte BYGNINGER	TONN	140	28,0	18054	286,2
691 21, 29	FERDIGE KONSTRUKSJONER OG DELER AV ALUMINIUM, UNNTATT PREFABRIKerte BYGNINGER	TONN	1411	22,8	1151	65,7
692 12, 42	TANKER, FAT, TROMLER, SPANN O.L. BEHOLDERE AV ALUMINIUM	TONN	125	7,7	6047	108,3
693 13	TAU, LINER, KABLER, FLETTEDE BÅND O.L. AV ALUMINIUM	TONN	728	12,9	9062	134,3
694 21, 22	SKRUE, BOLTER, MUTTERE, NAGLER O.L. VARER	TONN	1305	20,6	2062	40,7
695 63, 64	UTSKIFTBART VERKTØY FOR HÅNDVERKTØY, HÅNDVERKTØY OG VERKTØYMASKINER (FOR BERG- ELLER JORDBORING)	TONN	224	4,8	310	53,2
699 11,	HENGSELÅSER OG LÅSER, HENGSLER O.A. UTSTYR; BESLAG AV UDELT	TONN	34	7,1	2008	148,6
699 13-19	METALL TIL MØBLER, DØRER ETC.; AUTOMATISKE DØRLUKKERE	TONN	294	18,8	13154	281,2
699 61-69	VARER AV JERN ELLER STÅL I.E.N.	TONN	1555	34,7	776	39,6
699 73	VARER AV KOPPER, I.E.N.	TONN	80	4,6	1884	83,7
699 79	VARER AV ALUMINIUM I.E.N.	TONN	324	11,3	386	155,4
713 32, 33	FARTØYSMOTORER (UNNT. UTENBORDSMOTORER)	STK.	52	11,1	2665	285,0
713 91, 92	DELER TIL FORBRENNINGSMOTORER, (UNNTATT TIL FLYMOTORER)	TONN	277	33,5	81	307,0
714 91	DELER TIL TURBOJETMOTORER OG TURBOPROPMOTORER	TONN	9	38,5	..	313,6
721 11-19	MASKINER OG DELER FOR JORDBEARBEIDING	12,4	..	210,7
721 21-29	MASKINER OG DELER FOR INNHØSTING, TRESKING OG SORTERING	55,9	..	465,9
723 11-99	ANLEGGSMASKINER, -UTSTYR OG DELER	8	43	52,8
725 11	MASKINER FOR FRAMST. AV PAPIRMASSE AV CELLULOSEFIBERMAT	STK.	8	6,3	825	71,9
725 91	DELER TIL MASKINER SOM HØRER UNDER UNDERGRUPPE 725.1	TONN	62	5,8	271	111,8
727 22	MASKINER TIL I NÆRINGSMIDDELINDUSTRIEN I.E.N.	STK.	31	6,8	..	52,0
728 11-19	MASKINVERKTØY FOR SPESIELLE INDUSTRIER, OG DELER	7,8
728 31-39	MASKINER OG APPARATER FOR SORTERING, KNUSING, BLANDING OG ELTING MV., OG DELER	3,2	..	46,0
741 43-49	MASKINER, APPARATER, UTSTYR OG DELER FOR KJØLING OG FRYSING; VARMEPUMPER (IKKE TIL HUSHOLDNINGSBRUK)	21,0	..	158,8
742 60	SENTRIFUGALPUMPER I.E.N.	STK.	152	19,2	1410	265,5
742 91, 95	DELER TIL PUMPER OG VÆSKEELEVATORER	TONN	31	7,0	329	92,8

TABELL 9. UTFØRSEL. VIKTIGERE VAREPOSTER ETTER SITC EXPORTS BY PRINCIPAL ITEMS OF THE SITC (FORTS.)

VAREPOST- NR. ITEM NO.	VARESLAG COMMODITY	MENGDEN- ENHET UNIT	AUGUST	1991	JAN.-AUGUST	1991
			MENGDEN QUANTITY	VERDI VALUE	MENGDEN QUANTITY	VERDI VALUE
			MILL. KR		MILL. KR	
743 61-69	APPARATER FOR FILTRERING OG RENSING AV VÆSKER OG GASSER	7,9	..	95,0
744 11-19	GAFFELTRUCKER O.A. LØFTE- OG STABLETRUCKER, TRAKTORER TIL BRUK PÅ JERNBANEPERRONGER O.L.	2,5	..	72,9
744 21-25	TALJER OG HEISVERK (UNNT. ELEVATORER MED HEISSPANN), VINSJER OG ANKERSPILL	STK.	193	28,0	2152	198,8
744 31-39	KRANER, HERU. KABELKRANER, MOBILE LØFTEKRANER, PORTALTRUCKER OG KRANTRUCKER	STK	76	23,0	664	188,1
744 91-94	DELER TIL MASKINER FOR LØFTING, LASTING ETC.....	TONN	191	12,8	1536	130,7
745 61-68	MEKANISKE APPARATER FOR SPREDNING AV VÆSKER OG PULVRE; BRANNSLUKNINGSAPPARATER, SPRØYTEPISTOLER	9,5	..	122,6
747 10-90	KRANER, VENTILER O.L.	TONN	114	14,9	1229	118,2
751 28	FRANKERINGS- OG BILLETMASKINER O.L. MASKINER MED REGNEVERK	STK.	198	5,7	1174	42,2
752 10-90	AUTOMATISKE DATABEHANDLINGSMASKINER OG UTSTYR.....	STK.	24989	95,0	208446	977,2
764 11-19	ELEKTRISK UTSTYR FOR LINJETELEFONI OG -TELEGRAFI	STK.	13599	23,8	119040	325,9
764 21-26	MIKROFONER, HØREFREKVENSFØRSTERKERE, HØYTTALERE, HØRETELEFONER O.L.	STK.	39031	8,1	334259	62,8
764 31, 32	SENDERE FOR RADIOTELEFONI ELLER -TELEGRAFI, KRINGKASTING ELLER FJERNSYN	STK.	3231	18,3	14275	255,1
764 83	RADARAPPARATER, RADIONAVIGASJONSAPPARATER OG RADIO- FJERNSTYRINGSAPPARATER	STK.	150	10,8	2920	34,5
764 91	DELER TIL ELEKTRISK UTSTYR FOR LINJETELEFONI OG -TELEGRAFI .	TONN	22	35,6	180	281,0
764 93	DELER TIL SENDERE OG MOTTAKERE FOR RADIO, FJERNSYN, RADIOTELEGRAFI OG -TELEFONI	TONN	83	42,4	559	172,0
771 11,19	ELEKTRISKE TRANSFORMATORER	STK.	2783	23,3	22188	188,7
771 21	STATISKE OMFORMERE	STK.	45444	14,1	427699	127,2
772 41-82	ELEKTRISKE APPARATER TIL Å SLUTTE, BRYTE, SIKRE ELLER FORBINDE EL. STRØMKRETSE, OG DELER TIL SLIKE APPARATER ...	TONN	306	41,7	2294	345,6
773 11-18	ISOLERT ELEKTRISK TRÅD OG KABEL (HERU. OPTISK KABEL), OGSÅ MED FORBINDELSESDELER	TONN	445	29,1	7428	312,0
774 11-13	ELEKTRODIAGNOSTIKKAPPARATER	TONN	10	18,3	77	132,6
775 82	ELEKTRISKE JORD- OG ROMOPPVARMINGSAPPARATER	STK.	47329	13,9	345008	105,7
775 86-89	ELEKTROTHERMISKE HUSHOLDNINGSAPPARATER	STK.	51742	8,3	857926	103,4
778 12	ELEKTRISKE AKKUMULATORER	STK.	..	18,7	..	56,0
782 11, 19	MOTORKJØRETØYER FOR TRANSPORT AV GODS	STK.	104	10,9	1000	147,1
784 31-39	DELER OG TILBEHØR TIL MOTORKJØRETØYER UNDER POS. 722, 781, 782 OG 783	TONN	1958	104,9	15058	768,6
785 20	TOHJULSSYKLER O.A. SYKLER, UTEN MOTOR	STK.	1882	2,8	18330	28,4
786 30	BEHOLDERE (CONTAINERE), BESTEMT OG UTSTYRT FOR TRANSPORT MED ETT ELLER FLERE SLAGS TRANSPORTMIDLER	TONN	300	12,1	2391	108,0
792 15	HELIKOPTERE MED TOMVEKT OVER 2 000 KG	STK.	-	-	2	28,1
792 40	FLY O.A. LUFTFARTØYER MED MEKANISK DRIVANORDNING (UNNT. HELIKOPTRE) MED TOMVEKT OVER 15 000KG	STK.	-	-	-	-
793 11-19	LYSTBÅTER OG SPORTSBÅTER	STK.	137	9,7	4286	278,2
793 22	TANKFARTØYER, ALLE SLAG	BR. TONN	42076	154,2	850204	3008,6
793 24	FISKEFARTØYER; FARTØYER FOR BEARBEIDING ELLER KONSERVING AV FISK	BR. TONN	3005	141,2	17726	869,4
793 26, 27	KJØLESKIP O.A. FARTØYER FOR TRANSPORT AV LAST OG PERSONER ..	BR. TONN	67900	388,4	648858	2922,5
793 28	PASSASJERSKIP O.L. SKIP FOR TRANSPORT AV PERSONER; FERGER, ALLE SLAG	BR. TONN	-	-	40950	1302,1
793 30	FARTØYER O.A. FLYTENDE MATERIELL BESTEMT FOR OPPHOGGING ...	STK.	-	-	-	-
793 55	BORE- ELLER PRODUKSJONSPLATTFORMER	STK.	-	-	-	-
813 11	LYSEKRONER O.A. BELYSNINGSUTSTYR FOR MONTERING I TAK ELLER PÅ VEGGER (UNNT. FOR OFFENTLIGE GATER, Plasser eller vegger	TONN	209	15,5	1802	127,1
813 13	ELEKTRISKE BORD-, SKRIVEBORD-, NATTBORD- ELLER GOLVLAMPER ..	TONN	58	7,0	470	64,1
813 15	ELKTRISKE LAMPER OG BELYSNINGSUTSTYR, I.E.N.	TONN	61	6,5	533	53,6
821 11-19	SITTEMØBLER, OGSÅ DE SOM KAN OMGJØRES TIL SENGER, OG DELER .	TONN	304	29,0	4068	361,7
821 21-29	SENGEBUNNER; MADRASSER, TEPPER, DYNER, PUTER	8,9	..	73,6
821 31-39	MØBLER, I.E.N. AV METALL	TONN	627	11,8	4720	87,7
821 51-59	MØBLER, I.E.N. AV TRE	TONN	422	15,2	3930	125,5
872 33	APPARATER FOR OZON-, SURSTOFF- ELLER AEROSOLTERAPI SAMT APPARATER FOR KUNSTIG ÅNDEDRETT ELLER ANDRE TERAPEUTISKE PUSTEAPPARATER	TONN	28	8,1	211	66,9
874 11-14	KOMPASSER; ANDRE NAVIGASJONSINSTRUMENTER OG -APPARATER SAMT DELER	26,2	..	278,8
874 31-39	INSTRUMENTER OG APPARATER FOR MÅLING ELLER KONTROLL AV GJENNOMSTRØMNING ELLER NIVÅ AV VÆSKER, OG DELER	9,7	..	106,7
874 52	INSTRUMENTER, APPARATER OG MODELLER TIL DEMONSTRASJONSFORMÅL	TONN	75	26,3	427	124,8
874 61-79	INSTRUMENTER OG APPARATER FOR MÅLING ELLER KONTROLL AV ELEKTR. MENGDEN OG FOR REGULERING	29,0	..	160,9
891 21-29	PATRONER, ANMEN AMMUNISJON, RAKETTER OG PROJEKTILER	TONN	128	75,1	1340	439,5
893 11-19	EMBALLASJE AV PLAST; PROPPER, LOKK, KAPSLER	TONN	1279	28,3	9276	218,2
896 11	MALERIER, TEGNINGER OG PASTELLER	TONN	0	0,4	2	64,4
899 72	KOSTER, BØRSTER, PENSLER HV., OGSÅ SOM DELER TIL MASKINER ..	TONN	119	15,5	1005	130,3

TABELL 10. INNFØRSEL. VIKTIGERE VARER GRUPPERT ETTER DET HARMONISERTE SYSTEM (HS)

IMPORTS OF PRINCIPAL COMMODITIES CLASSIFIED ACCORDING TO THE HARMONIZED SYSTEM (HS)

TEKSTEN TIL DE VARENUMMER SOM ER GITT I TABELLEN, FINNES I STATISTISK VAREFORTEGNELSE FOR UTEMRIKS-HANDELEN 1991, UTGITT I SERIEN NORGES OFFISIELLE STATISTIKK OG KAN FÅS VED HENVENDELSE TIL BYRÅET. VAREFORTEGNELSEN ER OGSÅ INNARBEIDD I TOLLTARIFFEN, UTGITT AV TOLL- OG AVGIFTSДИРЕКТОРАТЕТ. DEN ER TIL SALGS I BOKHANDELEN.

THE DESCRIPTIONS OF THE COMMODITY NUMBERS IN THE TABLE ARE GIVEN IN THE COMMODITY LIST FOR EXTERNAL TRADE STATISTICS, PUBLISHED BY THE CENTRAL BUREAU OF STATISTICS.

0 COPY MAY BE OBTAINED FROM THE BUREAU.

MENGDENHET

.. = OPPGAVE MANGLER
S = STYKKER
P = PAR
TG = 1000 GRAM
TL = 1000 LITER
U = KUBIKKMETER
TU = 1000 KUBIKKMETER
B = BRUTTO REC. TONN
Z = MWH (MEGAWATTIME)
V = KVADRATMETER

QUANTITY UNIT

NOT AVAILABLE
NUMBER, PIECES, HEADS
PAIRS
1000 GRAMMES
1000 LITRES
CUBIC METRES
1000 CUBIC METRES
GROSS TONS
MWH (MEGA WATT HOURS)
SQUARE METRES

OMFANG: VARER SOM I DEN AKTUELLE MÅNED ELLER I GJENNOMSNITT HITTIL I ÅR HAR EN VERDI PÅ KR. 200 000 ELLER MER.

COVERAGE: COMMODITIES WHICH IN THE ACTUAL MONTH OR AS AN AVERAGE DURING THE YEAR HAVE A VALUE OF NOK 200 000 OR MORE.

VARENR.	AUGUST	1991	JANUAR-AUGUST	1991	VARENR.	AUGUST	1991	JANUAR-AUGUST	1991
COMMODITY CODE	MENGDE QUANTITY	VERDI VALUE	MENGDE QUANTITY	VERDI VALUE	COMMODITY CODE	MENGDE QUANTITY	VERDI VALUE	MENGDE QUANTITY	VERDI VALUE
	TONN	1000 KR.	TONN	1000 KR.		TONN	1000 KR.	TONN	1000 KR.
0000.0011	3	266	42	3047	KAP.05		5447		48146
0000.0055	30	2466	228	17975	0601.1001	51	1322	139	4440
KAP.00		2732		21022	0601.1002	1	38	48	2620
0101.1911 S	16	317	132	2379	0601.1009	426	10341	548	15480
0101.1919 S	22	883	258	8448	0602.1001	15	622	119	4963
0106.0099	2	560	17	4402	0602.3001	-	-	122	2167
KAP.01		1820		16584	0602.3009	0	1	193	3661
0202.3000	47	1722	611	15432	0602.4000	0	2	210	7478
0203.2900	32	600	781	7422	0602.9903	14	210	1496	19150
0204.4200	20	399	150	2769	0602.9904	0	6	133	2562
0208.9092	8	508	36	2705	0602.9905	287	8080	2443	64256
0208.9099	7	423	117	4374	0602.9909	0	23	427	8267
0209.0000	89	368	576	2258	0603.1001	1	86	53	7127
0210.9000	-	-	79	1868	0603.1009	24	1568	1404	112355
KAP.02		5263		49347	0603.9000	17	1468	77	6880
0301.1000	3	590	21	4562	0604.9109	23	1100	257	12314
0302.5000	2505	37637	12818	189186	0604.9900	12	294	28	762
0302.6200	80	1240	803	11158	KAP.06		25359		280729
0302.6400	129	266	44141	89048	0701.9000	171	325	7760	18449
0302.6909	17	445	93	1526	0702.0010	7	57	5965	66491
0303.2101	30	690	242	5551	0702.0090	116	1117	129	1321
0303.2109	15	366	40	1000	0703.2000	17	464	125	3427
0303.2209	54	2056	86	3032	0703.9001	0	2	511	5047
0303.3102	62	2434	237	9076	0704.1020	1	5	2840	24935
0303.5009	29	864	52	902	0704.1030	3	38	594	8187
0303.6000	1656	23709	17352	256448	0704.9091	39	308	4586	34098
0303.7100	-	-	1682	4293	0705.1191	-	-	356	3966
0303.7200	98	1138	116	1332	0705.1990	-	-	107	1785
0303.7400	-	-	2258	4437	0706.1010	12	67	1527	10141
0303.7501	17	318	108	1593	0707.0011	87	707	215	1884
0303.7909	203	2414	1181	6694	0707.0019	70	282	117	512
0304.2001	2	73	153	3049	0707.0091	-	-	2403	22529
0304.2003	312	7912	1899	52385	0709.4000	-	-	596	5220
0304.2004	2	60	180	3192	0709.5110	169	2265	808	15523
0304.2008	-	-	248	7734	0709.6010	354	5108	895	14694
0304.2009	30	1004	833	13725	0709.6020	-	-	1774	35290
0304.9000	122	1648	465	7023	0709.9040	12	246	43	1086
0305.2000	-	-	254	7834	0709.9090	41	847	463	9824
0305.5104	19	828	75	3131	0710.2100	1	7	344	1831
0305.5107	24	923	85	2862	0710.4000	6	109	587	4488
0305.6200	233	7947	2615	76409	0710.8020	-	-	484	4991
0306.1200	9	511	106	3919	0710.8091	122	423	481	2361
0306.1301	677	5045	3182	26755	0710.8099	104	997	1071	9718
0306.1302	383	11908	3123	78895	0712.1000	12	186	167	2456
0306.1309	25	858	353	10882	0712.2000	38	761	358	6157
0306.1900	54	1923	78	2813	0712.3000	4	665	24	4095
0306.2200	9	1030	36	4037	0712.9090	47	2335	435	18700
0306.2400	5	214	6	318	0713.1000	270	937	3027	12132
0307.4900	17	185	5009	27424	0713.3300	7	197	67	1710
KAP.03		118012		947299	KAP.07		20088		378620
0406.1000	33	1220	305	11764	0801.1001	74	452	249	1717
0406.4000	90	4397	647	32327	0801.3000	3	155	48	1751
0406.9000	51	1835	444	15724	0802.1100	169	3959	347	7694
0407.0010	55	458	298	2201	0802.1200	486	11088	1145	24935
0409.0000	1	20	146	1821	0802.2100	20	405	20	405
KAP.04		8443		69120	0802.2200	114	2365	1061	21475
0504.0000	64	2467	636	31132	0802.3200	1	42	124	3168
0505.1000	2	349	25	1916	0802.5000	6	216	60	1832
0511.9910	383	2092	1750	9896	0803.0001	5010	21087	34486	160583
0511.9990	94	265	1287	1845	0804.3000	50	237	532	2887
					0804.4000	25	325	312	3471
					0804.5000	36	594	258	4603

TABELL 10 (FORTS.). INNFØRSEL, VIKTIGERE VARER GRUPPERT ETTER DET HARMONISERTE SYSTEM (HS)
IMPORTS OF PRINCIPAL COMMODITIES ACCORDING TO THE HARMONIZED SYSTEM (HS)

VARENR.	1991				VARENR.	1991			
	AUGUST	1991	JANUAR-AUGUST	1991		AUGUST	1991	JANUAR-AUGUST	1991
	MENGDE	VERDI	MENGDE	VERDI		MENGDE	VERDI	MENGDE	VERDI
	TONN	1000 KR.	TONN	1000 KR.		TONN	1000 KR.	TONN	1000 KR.
0805.1000	1518	5717	31664	127655	1404.1000	16	250	17	293
0805.2000	25	142	7049	38959	1404.9000	65	270	293	944
0805.3010	252	1336	1791	9093	KAP.14	-	524	-	5623
0805.4000	50	223	715	3212					
0806.1010	495	4124	2457	24798	1504.1091	39	585	266	4809
0806.1090	263	3947	3257	40951	1504.1093	500	1581	543	1916
0806.2000	168	1892	1692	17077	1504.2010	-	-	106	4561
0807.1001	501	2036	3649	16367	1504.2020	5008	9277	30930	59655
0807.1009	262	1282	1180	7437	1504.2090	1	87	3262	10484
0808.1010	177	1581	7705	40179	1504.3090	-	-	634	1719
0808.1020	4	12	3436	18114	1506.0090	-	-	1424	2505
0808.1090	897	7587	23491	145782	1507.9000	59	264	833	3798
0808.2010	355	2637	1621	9196	1509.1000	5	62	138	1983
0808.2020	19	170	1729	8533	1509.9000	14	292	247	5075
0808.2030	266	2201	5790	33558	1511.1000	55	204	1550	3712
0809.1010	34	284	61	614	1511.9090	972	3564	6659	23694
0809.2010	-	-	207	5356	1513.1100	0	1	1249	3026
0809.3010	392	3541	1396	14463	1513.2910	15	203	54	736
0809.3020	35	295	61	551	1514.9000	56	243	333	1470
0809.3030	434	3889	816	8947	1515.1100	0	3	630	2082
0809.3090	149	1247	263	2614	1515.2900	43	259	223	1658
0809.4010	0	3	193	2556	1515.9020	10	397	22	3017
0809.4020	312	3541	534	5901	1515.9090	24	244	249	1908
0810.1010	-	-	872	21157	1516.2090	90	586	621	4065
0810.9010	71	3771	98	4039	1517.9090	188	1269	972	6999
0810.9091	96	997	1195	11364	1518.0090	17	189	232	2205
0811.1010	60	450	312	2420	1519.1200	12	303	109	1835
0811.1090	92	671	2457	18549	1519.1300	28	138	1041	4906
0811.2090	45	330	1527	11124	1519.1900	79	613	876	7781
0811.9020	51	1509	434	9008	1519.3000	40	401	712	7438
0811.9090	61	770	478	5764	1520.1000	56	345	363	2544
0813.1000	9	209	194	4065	1520.9000	38	269	232	1735
0813.2000	66	769	992	10767	KAP.15	-	22497	-	190365
0813.3000	8	345	112	3698					
0814.0000	13	120	226	1628	1601.0000	15	332	99	2161
KAP.08	-	99213	-	932161	1602.4910	8	238	105	4300
					1602.5000	34	855	74	1728
0901.1100	2364	30497	28277	358299	1603.0090	15	892	39	3719
0901.2100	47	1677	494	14803	1604.1204	45	1278	370	10821
0902.3000	82	7934	544	52268	1604.1205	4	81	116	2126
0902.4000	17	445	78	3144	1604.1206	33	791	331	6731
0904.1100	7	124	121	1888	1604.1209	6	113	63	1683
0904.1200	15	314	140	3244	1604.1301	15	290	87	1339
0904.2000	1	44	126	4219	1604.1400	56	865	630	9762
0910.9100	24	492	248	6319	1604.1600	1	47	33	1945
0910.9990	33	1069	198	6703	1604.1901	57	1826	583	16707
KAP.09	-	43335	-	456998	1604.1909	3	86	77	1846
					1604.2004	144	3946	908	21970
1001.1000	7	20	40651	26490	1604.2006	-	-	177	5584
1001.9000	5521	3356	70788	30784	1604.2007	21	322	123	1922
1002.0000	-	-	17354	7746	1604.2009	22	994	76	3216
1005.1000	1647	1703	5614	5457	1604.3001	45	1541	45	1710
1005.9000	46	577	511	3289	1604.3002	7	266	158	6777
1006.1000	110	307	227	727	1605.2001	37	2251	594	32151
1006.2000	34	194	530	1836	1605.2009	13	551	171	7610
1006.3010	698	2686	6725	25760	1605.9000	13	469	99	3030
1008.2000	35	257	214	1681	KAP.16	-	18253	-	156316
KAP.10	-	9193	-	105488					
					1701.1100	193	580	1390	4159
1103.2900	295	324	1681	2018	1701.9901	1281	4657	7125	28568
1104.2300	1730	2442	8818	11260	1701.9905	4110	11224	29086	79793
1105.1000	40	256	89	375	1701.9909	8288	20608	67372	167227
1107.1000	3072	6507	23627	49570	1702.1000	78	392	439	2480
1107.2000	560	1152	3232	6644	1702.3000	217	952	1546	7447
1108.1109	68	173	679	1700	1702.5000	14	113	220	1642
1108.1209	511	1443	2988	8654	1702.9090	150	817	1159	6042
1109.0000	36	256	534	3386	1703.1000	-	-	24423	14991
KAP.11	-	13358	-	93277	1704.1000	80	2072	620	17376
					1704.9001	262	4696	919	16752
1201.0000	2	47	130548	198873	1704.9002	52	1441	563	14403
1202.1000	59	432	520	4763	1704.9003	239	6115	2585	73320
1202.2000	201	1936	1956	17597	1704.9009	631	13372	4529	92384
1203.0000	-	-	5507	7935	KAP.17	-	67230	-	529056
1205.0000	-	-	3079	5483					
1206.0000	116	522	1078	4951	1801.0000	24	192	2138	21006
1207.4000	62	612	248	2530	1803.1000	41	576	515	7615
1208.1000	176	625	725	2713	1804.0000	230	5916	1893	51997
1209.2300	12	239	174	2977	1805.0000	140	1604	798	8280
1209.2400	-	-	129	2745	1806.1000	57	1010	770	10873
1209.2500	-	-	768	6607	1806.2090	24	377	285	4399
1209.2990	-	-	145	2275	1806.3100	264	6304	2640	60728
1209.3000	0	6	8	2316	1806.3200	140	4684	937	27374
1209.9110	0	298	12	5791	1806.9010	268	10419	2456	89059
1209.9900	4	56	250	5690	1806.9090	87	1358	551	9840
1210.2090	-	-	52	4169	KAP.18	-	32535	-	292311
1211.9000	10	586	81	4468					
1212.9100	17	751	96	4140	1901.2092	17	333	204	3335
1214.9010	15	19	1545	5446	1901.2099	16	200	119	1513
1214.9091	257	336	5976	8176	1901.9090	61	735	466	6138
KAP.12	-	7134	-	311249	1902.1100	29	388	171	2230
					1902.1900	131	959	1366	11544
1301.2000	72	1645	607	11993	1902.2091	1	33	119	2696
1302.1100	-	-	3	3286	1902.3001	15	247	107	1788
1302.1900	2	300	20	1861	1904.1001	233	3734	1300	20628
1302.2000	12	993	135	10691	1904.1009	207	3868	1373	27756
1302.3200	9	815	308	4769	1904.9001	32	176	328	2412
1302.3901	6	336	65	4087	1904.9009	148	1309	889	7522
KAP.13	-	4596	-	41719	1905.1000	608	8509	3566	47099
					1905.3001	397	7396	3064	56973
1401.1000	-	-	309	3506	1905.3002	68	1465	988	20727

TABELL 10 (FORTS.). INNFØRSEL. VIKTIGERE VARER GRUPPERT ETTER DET HARMONISERTE SYSTEM (HS)
IMPORTS OF PRINCIPAL COMMODITIES ACCORDING TO THE HARMONIZED SYSTEM (HS)

VARENR.	AUGUST 1991		JANUAR-AUGUST 1991		VARENR.	AUGUST 1991		JANUAR-AUGUST 1991	
	MENGDE	VERDI	MENGDE	VERDI		MENGDE	VERDI	MENGDE	VERDI
	TONN	1000 KR.	TONN	1000 KR.		TONN	1000 KR.	TONN	1000 KR.
1905.4000	99	1494	1173	16011	2304.0000	92	368	203	826
1905.9001	210	4533	1606	33407	2306.4000	-	-	51740	50416
1905.9004	29	569	208	4071	2308.9000	29	211	362	2773
1905.9005	11	450	115	4869	2309.1011	441	2589	4038	22724
1905.9007	31	609	431	9005	2309.1012	302	1901	4394	24733
1905.9008	216	2629	1927	23239	2309.1091	1144	7279	10592	66844
1905.9009	713	11143	5785	87905	2309.1092	263	1762	4583	32006
KAP.19		51194		394653	2309.9091	2120	13695	9826	75828
2001.9040	11	198	195	1646	2309.9092	41	256	536	3671
2002.1010	152	542	1514	5439	2309.9099	133	2680	1470	28544
2002.9010	586	3696	4290	29350	KAP.23		61864		454613
2002.9020	43	222	1051	5855	2401.1000	454	16231	2246	74647
2002.9090	35	1023	165	4606	2401.2000	101	5065	622	31133
2003.1000	567	4736	2736	22482	2401.3000	27	289	187	1841
2005.2009	152	2342	880	13652	2402.1010	1	346	13	5126
2005.5100	34	187	913	4430	2402.1090	0	42	16	5936
2005.5900	77	370	672	2955	2402.2001	25	4924	165	30479
2005.6000	76	834	653	6616	2402.2002	84	13263	655	103004
2005.7000	10	175	123	1985	2402.2003	-	-	37	7256
2005.8000	164	1270	2492	18109	2403.1000	25	1925	185	14189
2005.9000	42	300	471	3857	2403.9100	-	-	281	3976
2006.0000	6	210	75	2073	2403.9990	23	2084	180	16523
2007.9110	15	201	68	874	KAP.24		44243		294270
2007.9910	60	991	715	12701	2501.0001	34750	10841	242547	78895
2008.1110	41	844	173	3409	2501.0002	8089	1800	110081	30307
2008.1190	26	696	519	9958	2501.0003	3015	977	22931	7916
2008.1900	26	572	328	7403	2501.0009	375	795	4308	9086
2008.2000	410	2805	3596	21675	2503.9000	133	324	1366	2294
2008.3000	37	267	341	2618	2504.1000	26	102	281	1717
2008.4000	80	524	983	5249	2505.1000	10860	2934	100236	25744
2008.5000	68	495	471	3406	2505.9001	1538	821	13109	5007
2008.7000	94	450	1850	9406	2505.9009	525	547	3011	5435
2008.9200	275	2812	2439	22839	2506.1001	23227	5248	190144	37280
2008.9900	32	465	165	2943	2506.2100	14814	3402	128353	32813
2009.1120	63	679	889	8945	2507.0000	8730	7134	68339	56282
2009.1130	968	10203	7280	73110	2508.1000	152	332	11261	8852
2009.1190	131	576	959	4227	2508.2000	43	256	429	1438
2009.1920	7	325	182	2122	2508.3000	25	115	1197	2352
2009.1990	98	408	1056	4359	2508.4000	47	100	587	1762
2009.3090	47	319	317	3520	2508.5000	-	-	1611	2935
2009.6000	157	1209	1555	10547	2508.7000	-	-	3303	3424
2009.7000	168	2191	1794	16951	2509.0000	626	529	4200	3594
2009.8020	2	79	100	4728	2510.2000	70687	26350	500808	193731
2009.8090	46	834	422	8877	2511.1000	11544	3432	157285	53135
2009.9000	110	1994	770	12923	2512.0000	133	404	1047	3007
KAP.20		47066		386188	2516.1100	322	440	3241	3986
2101.1010	38	3847	566	49279	2516.1200	88	197	1348	2450
2101.2010	6	159	60	1907	2517.1000	2020	495	26003	5493
2101.2099	1	254	29	3231	2517.4100	538	621	2706	2683
2102.1010	3	228	24	1369	2517.4900	2431	421	10711	2585
2102.1020	48	433	397	3628	2518.1001	163	147	2018	1734
2102.2010	49	293	88	549	2518.2000	200	185	4832	3249
2103.1000	19	213	125	2027	2519.1000	131	489	1137	4465
2103.2001	42	496	417	4655	2519.9000	1	4	2275	3461
2103.2002	51	829	806	11095	2520.1000	48	31	45416	5030
2103.3000	15	270	123	2134	2520.2000	32406	3668	172650	22177
2103.9009	199	5555	1820	46685	2521.0000	14064	2241	131400	18831
2104.1020	7	314	75	1992	2522.1000	2201	719	8700	5096
2104.1050	17	389	162	4636	2522.2000	322	290	2256	1999
2104.1090	36	1199	260	8656	2523.2100	133	113	1793	1711
2105.0010	40	1324	258	8844	2523.2900	5057	2675	29194	16279
2105.0020	23	669	103	2824	2525.3000	495	778	2056	3131
2105.0090	72	685	1351	9568	2526.1000	329	432	5995	6508
2106.1000	70	800	1797	11421	2526.2000	455	820	4220	6943
2106.9010	15	145	118	3742	2529.2200	60	87	31527	26591
2106.9030	50	3498	485	28050	2530.1000	47	103	1647	1766
2106.9041	4	1365	67	5849	2530.2000	4055	2725	34049	23753
2106.9042	123	7182	725	44539	2530.9000	339	691	3154	5147
2106.9091	46	639	279	4078	KAP.25		86062		757827
2106.9099	231	9357	2376	91054	2601.1200	3	3	11942	2598
KAP.21		40784		357330	2602.0000	59997	48695	317775	283500
2201.1000 TL	79	539	391	1953	2606.0000	9	70	14921	6453
2202.1000 TL	156	1078	2553	11174	2608.0000	16881	39771	110305	256167
2202.9001 TL	10	206	189	3291	2610.0000	31814	14749	197468	91659
2202.9002 TL	337	1179	1717	6091	2619.0000	1295	297	47246	15964
2202.9009 TL	102	1551	788	9521	2620.1100	128	652	1180	5773
2203.0002 TL	65	513	297	2403	2620.1900	1705	5485	22538	70240
2204.1009 TL	62	2241	715	19869	2620.4000	2021	314	59980	8795
2204.2101 TL	3	72	204	2654	2620.9000	38272	11445	226119	73057
2204.2109 TL	492	10708	3379	79492	2621.0000	7055	1829	29468	7577
2204.2909 TL	1545	12606	14111	108841	KAP.26		123632		824760
2205.1009 TL	92	1919	996	18996	2701.1100	8669	7477	74999	64983
2206.0001 TL	46	236	321	1429	2701.1200	7919	4832	56016	31745
2207.1000 TL	140	531	1225	3608	2701.1900	31273	21894	282927	162957
2208.1000 TL	16	2127	80	14546	2701.2000	772	518	1131	1340
2208.2000 TL	122	3830	946	35950	2702.1000	-	-	5511	5195
2208.3000 TL	69	2807	749	23852	2703.0001	696	963	10247	13526
2208.4000 TL	13	349	107	2844	2704.0001	36820	32927	297086	264230
2208.5000 TL	7	197	195	4370	2704.0004	2316	2437	13338	9357
2208.9000 TL	286	6939	2031	48436	2704.0005	1246	913	17803	17873
KAP.22		50099		405175	2706.0000	36	250	269	1773
2301.1000	410	2430	1981	10985	2707.3000	-	-	860	1895
2301.2000	5523	25080	23486	101957	2707.5000	-	-	1428	4365
2302.1000	1517	1612	17685	16344	2707.9900	102	245	374	1478
2302.5000	-	-	6560	6861	2708.1000	9372	16809	67408	121513
2303.1000	851	1888	3862	8189	2709.0000	93210	76462	1038769	942102

TABELL 10 (FORTS.). INNFØRSEL. VIKTIGERE VARER GRUPPERT ETTER DET HARMONISERTE SYSTEM (HS)
 IMPORTS OF PRINCIPAL COMMODITIES ACCORDING TO THE HARMONIZED SYSTEM (HS)

VARENR.	AUGUST	1991	JANUAR-AUGUST	1991	VARENR.	AUGUST	1991	JANUAR-AUGUST	1991	
	MENGDE	VERDI	MENGDE	VERDI		MENGDE	VERDI	MENGDE	VERDI	
	TONN	1000 KR.	TONN	1000 KR.		TONN	1000 KR.	TONN	1000 KR.	
2710.0011	U	-	-	4039	6752	2840.1900	614	1752	2075	5511
2710.0012	U	64562	80548	390925	466291	2840.3000	77	664	731	6061
2710.0014	U	729	1751	9150	11890	2841.1000	202	742	1523	5955
2710.0015	U	1717	3652	19810	32357	2841.3000	29	166	587	3255
2710.0016	U	6759	5201	28186	29098	2841.9000	-	-	126	5365
2710.0021	U	12327	14103	77848	91544	2844.2000	0	2084	0	3274
2710.0022	U	3415	3911	10395	14430	2844.4000	2	1534	24	19576
2710.0025	U	960	2048	4426	10121	2847.0000	1340	6262	12673	59604
2710.0026	U	70313	77227	556543	636414	2849.1000	280	906	1979	6773
2710.0029	U	8606	4612	64759	39731	2850.0000	8	139	436	5636
2710.0091	U	3172	1886	205156	149739	2851.0000	19	369	211	3290
2710.0093	U	20409	13517	129431	78500	KAP. 28	-	366599	-	2454407
2710.0095		4599	27329	42711	227587					
2710.0096		97	1814	925	16192	2901.1000	16275	15517	158797	146626
2710.0099		2373	4581	15287	53750	2901.2100	-	-	12976	75718
2711.1100		-	-	3102	5247	2901.2200	1568	4158	8461	29594
2711.1200		109317	105841	385897	346991	2901.2910	8	160	230	2414
2711.1300		28160	19527	138525	97741	2901.2990	0	16	353	2841
2711.1900		34	308	157	1012	2902.4100	-	-	1482	3237
2712.1000		87	615	249	1963	2902.4400	389	898	1826	4019
2712.2000		47	341	1131	6430	2902.5000	3832	13973	19602	98993
2712.9000		167	989	3594	14476	2902.9000	46	522	349	4014
2713.1100		5413	3573	77147	57339	2903.1200	10	49	310	1758
2713.1200		25842	27355	152274	167295	2903.1500	2395	2386	55758	69725
2713.2000		34002	22936	145695	99447	2903.2300	100	330	664	2495
2713.9000		501	499	1455	1247	2903.2900	52	413	338	2163
2715.0000		186	1388	19656	18847	2903.4007	-	-	71	1884
2716.0000	2(1)801729	57533	1437601	124294	2903.4009	34	580	445	7414	
KAP. 27		649187		4456968	2904.2000	85	877	296	4045	
					2904.9000	0	5	319	2139	
2801.1000		2706	3125	12730	14494	2905.1100	4426	:	34523	:
2801.2000		366	2534	551	16119	2905.1220	252	1005	4201	16409
2803.0000		351	1788	4841	21346	2905.1300	52	212	1959	8662
2804.2100		19	26	1541	3084	2905.1400	155	515	2467	9270
2804.2900		5	1466	58	6759	2905.1700	10	152	925	4878
2804.6900		60	478	323	2527	2905.3100	564	1499	1858	6465
2805.2100		28	896	148	4293	2905.3200	1065	5518	1927	11317
2805.3000		1	163	31	1845	2905.3900	124	1012	874	7456
2806.1000		669	466	4175	3295	2905.4200	91	881	723	7261
2808.0000		463	1916	714	2612	2905.4400	73	491	449	2540
2809.2000		165	740	1940	8498	2905.4900	7	249	377	5509
2810.0000		78	456	273	1743	2905.5009	1	119	83	3197
2811.1900		1	20	332	2028	2906.2100	20	214	94	1227
2811.2100		61	295	1980	2370	2907.1100	65	304	3783	19355
2811.2200		55	2392	540	15262	2907.2100	44	1318	516	16172
2811.2300		878	1713	10514	18462	2907.2900	10	226	50	732
2812.9000		8	450	63	3359	2908.1000	0	35	26	3135
2814.1000		10774	10216	177122	165220	2909.1900	42	303	26623	57626
2815.1100		139	428	1505	6275	2909.4100	99	467	445	2405
2815.1200		176	825	7061	11571	2909.4200	48	279	194	1362
2815.2000		62	219	939	3490	2909.4300	1	16	330	2719
2817.0010		152	1265	1433	12015	2909.4400	22	171	279	2214
2818.1000		15	117	583	4337	2909.4900	604	4078	3348	29778
2818.2000		192312	267090	1149511	1643766	2909.6000	15	987	76	5903
2818.3000		3781	4741	19012	25498	2910.3000	121	1519	783	9913
2819.1000		22	336	59	1066	2912.1900	41	563	823	11484
2821.1000		151	1418	1357	11832	2914.1100	112	475	748	3283
2823.0000		75	1036	730	10775	2914.1200	106	343	347	1553
2824.9000		69	375	260	1489	2914.1300	52	318	172	1166
2825.5000		25	476	223	4388	2914.3000	2	1256	17	1482
2825.6000		0	8	63	2308	2915.1100	2023	:	12291	:
2825.8000		6	124	96	1705	2915.1200	1200	1404	6344	7102
2826.1200		200	1374	1482	10542	2915.2100	352	1372	1751	6883
2826.3000		-	-	404	2175	2915.2400	591	3942	4184	25193
2826.9000		9	228	48	1276	2915.3100	103	508	715	5054
2827.1000		90	204	558	1082	2915.3200	2	:	3407	:
2827.2000		15878	11125	56261	57757	2915.3300	109	545	489	2654
2827.3200		149	234	2096	3700	2915.3500	22	217	88	759
2827.3600		30	191	393	2193	2915.3900	40	363	376	3387
2827.3800		100	286	820	2550	2915.7010	116	574	417	2938
2827.3900		278	763	6736	6644	2915.9090	43	1512	427	13646
2827.4900		140	338	1154	3202	2916.1200	121	1312	703	8644
2827.5100		40	446	1069	3779	2916.1310	77	742	292	4301
2827.5900		3	52	2305	7061	2916.1320	62	522	173	1557
2829.1100		950	3357	5430	19233	2916.1400	5	112	192	2302
2829.1900		80	290	81	331	2916.1990	31	1216	132	6232
2831.1000		129	1119	744	5722	2916.3120	34	242	209	1391
2832.1000		91	511	1382	4596	2916.3200	5	199	58	2142
2832.2000		84	309	675	3005	2917.1220	40	381	198	1869
2833.1100		261	221	577	635	2917.1400	374	1502	2260	10906
2833.1900		72	155	3536	2453	2917.1990	26	374	214	2566
2833.2200		1945	2924	13577	19832	2917.3200	256	1318	1642	9386
2833.2500		115	641	809	4390	2917.3300	42	215	556	3339
2833.2700		30	132	363	1633	2917.3400	170	1195	754	6409
2833.2900		55	310	2970	3403	2917.3500	:	2884	:	20482
2835.2200		55	279	859	4303	2917.3700	30	1219	95	4766
2835.2500		9	28	525	1611	2917.3910	49	661	445	5044
2835.2600		64	217	547	1860	2917.3990	64	591	743	8673
2835.2900		201	738	3042	10193	2918.1400	77	633	723	5489
2835.3100		33	343	192	1937	2918.2990	2	365	11	790
2835.3900		62	777	586	6281	2918.9090	0	19	50	3885
2836.2000		7724	9070	33951	41271	2919.0000	12	704	199	10753
2836.3000		86	199	788	2371	2920.9000	17	678	970	18858
2836.4000		96	289	613	1558	2921.1102	6	200	21	688
2836.5000		277	628	971	2498	2921.1900	15	267	142	2311
2836.9200		125	746	388	2547	2921.2900	106	2170	727	14856
2836.9900		434	685	522	1644	2921.3000	19	786	88	3408
2839.1100		183	778	1000	4246	2921.5900	8	261	68	2312
2839.1900		933	1114	6684	8252	2922.1200	50	251	489	2663
2839.9000		21	360	249	2065	2922.1900	3	147	106	1768

(1) MÅNED GJELDER JULI, HITTEL I ÅR GJELDER JANUAR - JULI.

TABELL 10 (FORTS.). INNFØRSEL. VIKTIGERE VARER GRUPPERT ETTER DET HARMONISERTE SYSTEM (HS)
IMPORTS OF PRINCIPAL COMMODITIES ACCORDING TO THE HARMONIZED SYSTEM (HS)

VARENR.	AUGUST 1991		JANUAR-AUGUST 1991		VARENR.	AUGUST 1991		JANUAR-AUGUST 1991	
	MENGDE	VERDI	MENGDE	VERDI		MENGDE	VERDI	MENGDE	VERDI
	TONN	1000 KR.	TONN	1000 KR.		TONN	1000 KR.	TONN	1000 KR.
2922.2900	6	47	57	3288	3207.3000	0	118	4	2778
2922.3000	22	344	46	920	3207.4000	22	437	307	4555
2922.4100	34	497	507	8299	3208.1000	109	3217	1238	31893
2922.4210	61	545	253	2216	3208.2000	94	2291	931	25673
2922.4290	25	224	50	593	3208.9000	783	17210	7295	153231
2922.4900	223	1539	1111	7194	3209.1000	185	4439	1857	32965
2922.5000	10	394	109	4855	3209.9000	243	5510	2041	43840
2923.2000	28	161	351	3582	3210.0000	67	1976	731	15429
2923.9000	102	1298	706	9246	3211.0000	8	216	176	3605
2924.1000	12	282	177	4336	3212.1000	9	536	52	3503
2924.2900	7	535	166	30556	3212.9010	35	814	172	3812
2929.1000	216	3617	1412	25259	3212.9091	8	346	216	7501
2929.9000	11	341	30	893	3212.9099	17	520	376	7326
2930.1000	31	334	186	2109	3213.1000	12	658	65	4067
2930.9000	8	218	32	1199	3213.9000	20	1170	112	6835
2931.0010	-	-	87	3420	3214.1001	72	1345	682	12043
2931.0090	61	3226	517	26706	3214.1005	227	3470	2314	33735
2932.1510	46	504	834	8840	3214.1006	751	4257	5793	27723
2932.2900	36	335	101	1104	3214.9000	739	11735	9504	77978
2932.9000	0	2	25	1909	3215.1100	29	999	400	10384
2933.2900	5	449	42	2880	3215.1900	140	5074	1223	41832
2933.3909	0	104	32	2672	3215.9000	7	564	78	5463
2933.4000	8	768	47	2599	KAP.32	-	118660	-	853731
2933.6100	473	3985	4062	34571	3301.2930	3	436	14	2242
2933.6900	-	-	29	1828	3302.1010	105	26816	720	156501
2933.7900	0	13	62	2002	3302.1090	30	1852	308	20998
2933.9000	59	966	287	3944	3302.9090	10	1397	75	9546
2934.2000	8	275	24	856	3303.0011	6	1374	33	8049
2934.9000	6	165	52	6043	3303.0012	14	2812	94	19919
2936.1000	16	828	37	3072	3303.0090	6	814	29	4545
2936.2100	0	14	13	3090	3304.1000	10	2542	101	19022
2936.2700	19	1072	244	12456	3304.2000	10	2387	94	19024
2936.2800	0	6	43	3731	3304.3000	10	1240	110	10688
2936.2900	7	812	51	5148	3304.9100	7	979	58	8828
2936.9000	14	1287	122	11292	3304.9910	144	11534	1550	107637
2937.2100	0	266	0	1251	3305.1000	25	2419	319	28447
2938.9090	7	69	365	2649	3305.2000	33	1511	248	10400
2939.9000	0	305	0	573	3305.3000	68	2307	645	20781
2941.1000	4	743	12	2349	3305.9000	257	10183	1914	71189
2941.3000	1	109	5	2294	3306.1000	117	4008	1081	28883
2942.0000	4	77	10	1785	3306.9000	2	324	37	4190
KAP.29	-	138303	-	1371752	3307.1000	42	1923	310	17426
3002.1000	76	1300	564	8779	3307.2000	45	3047	456	29758
3002.2000	4	5934	8	15356	3307.3000	60	1645	421	13632
3002.3900	5	3140	35	17788	3307.4900	17	619	162	6422
3002.9000	14	11438	88	62413	KAP.33	21	894	212	10290
3003.1000	4	1324	7	3188	3401.1110	347	4592	1612	25159
3003.3900	6	628	21	1724	3401.1120	14	550	93	4015
3003.9000	115	37080	702	147769	3401.1910	21	219	739	8247
3004.1000	2	1762	38	16843	3401.1920	3	248	25	1519
3004.2000	2	1455	74	25872	3401.2010	46	73	366	1758
3004.3100	1	6500	11	34751	3401.2020	111	1973	1317	23856
3004.3200	1	1112	14	12031	3401.2090	50	1136	629	10751
3004.3900	6	7401	92	83771	3402.1100	103	844	936	9249
3004.4000	1	323	9	5207	3402.1200	55	633	353	6288
3004.5000	15	581	90	7208	3402.1300	778	6853	4079	38713
3004.9001	3	435	16	4919	3402.1900	101	1370	617	8449
3004.9009	182	98563	2783	1218866	3402.2011	81	712	533	6470
3005.1000	11	3038	211	25602	3402.2012	630	5364	4432	36491
3005.9002	5	615	93	10458	3402.2013	2	58	325	2839
3005.9009	84	3223	469	32033	3402.2014	70	244	460	3312
3006.1000	6	2827	74	31819	3402.2019	646	4463	4923	38593
3006.2000	0	189	3	2400	3402.2090	979	9871	6588	62948
3006.3000	2	242	10	4909	3402.9011	109	2225	798	13778
3006.4000	5	2185	39	15796	3402.9012	127	1071	286	2431
KAP.30	-	191436	-	1792940	3402.9013	26	183	261	2175
3101.0000	772	963	2589	4704	3402.9019	373	3328	3476	31769
3102.1000	-	3859	-	20936	3402.9090	256	2764	2858	31336
3102.2100	66	93	25340	7693	3403.1900	94	1934	582	12531
3102.3000	1192	2910	4012	9264	3403.9100	48	636	173	3022
3102.4000	4912	5598	39561	50608	3403.9900	142	4083	758	17514
3102.9000	-	-	3691	4919	3404.9010	18	238	226	3570
3104.2000	45102	33835	218602	151423	3404.9090	202	2346	1581	19686
3104.3000	10692	8164	116322	132147	3405.1000	17	517	197	6136
3105.1000	19	109	287	2200	3405.2000	64	1114	508	7184
3105.2000	141	868	8419	18611	3405.3000	34	1050	367	10412
3105.4000	-	-	917	3197	3405.4000	203	871	1535	6760
3105.6000	-	-	985	1888	3405.9000	44	711	407	6785
3105.9000	773	1422	12004	21958	3406.0000	227	3517	1601	25223
KAP.31	-	57977	-	433699	3407.0010	9	159	58	1647
3201.9000	-	-	147	2183	3407.0090	24	465	114	4105
3202.1000	14	181	198	2136	KAP.34	-	66660	-	497935
3202.9000	59	688	212	2283	3501.1000	31	286	116	1715
3203.0000	35	423	197	5866	3501.9010	73	1810	408	9811
3204.1200	4	338	93	6563	3502.9030	37	262	197	1783
3204.1300	22	945	171	8109	3503.0090	29	1060	341	12746
3204.1400	5	227	63	3029	3504.0000	30	556	199	3772
3204.1600	3	270	61	3224	3505.1000	1044	5357	7326	38873
3204.1700	59	4786	481	37080	3505.2000	101	702	483	3922
3204.1900	51	32805	331	120755	3506.1000	54	1506	591	16122
3204.2000	79	1751	432	10078	3506.9100	269	3519	2397	28909
3204.9000	8	163	173	4729	3506.9900	166	2496	3136	23186
3206.1000	361	5153	4228	62040	3507.1000	10	423	145	5969
3206.2000	17	216	179	3639	3507.9000	17	847	91	6872
3206.4900	118	2165	475	14152	KAP.35	-	19145	-	156419
3207.1000	31	737	159	4015	-	-	-	-	-
3207.2000	21	359	147	2972	-	-	-	-	-

TABELL 10 (FORTS.). INNFØRSEL. VIKTIGERE VARER GRUPPERT ETTER DET HARMONISERTE SYSTEM (HS)
 IMPORTS OF PRINCIPAL COMMODITIES ACCORDING TO THE HARMONIZED SYSTEM (HS)

VARENR.	AUGUST	1991	JANUAR-AUGUST	1991	VARENR.	AUGUST	1991	JANUAR-AUGUST	1991
	MENGDE	VERDI	MENGDE	VERDI		MENGDE	VERDI	MENGDE	VERDI
	TONN	1000 KR.	TONN	1000 KR.		TONN	1000 KR.	TONN	1000 KR.
3601.0010	20	2098	83	7904	3903.1100	929	8849	5992	62248
3601.0090	0	22	37	2123	3903.1909	532	4295	3554	31164
3602.0000	10	1285	85	8491	3903.2000	68	875	448	5833
3603.0010	7	1734	52	11536	3903.3000	208	3343	1142	19634
3603.0090	28	5546	229	48284	3903.9000	197	2188	1234	17143
3604.1000	7	345	59	2546	3904.1000	1852	8973	12705	72181
3604.9000	2	560	41	6699	3904.2100	74	672	308	2935
3605.0000	49	1945	348	12561	3904.2200	49	516	159	2310
KAP.36		13808		103097	3904.3000	133	919	790	5891
					3904.4000	10	205	207	2723
3701.1000	26	3389	205	26188	3904.5000	29	336	143	1761
3701.2000	4	833	20	4564	3904.6900	1	186	72	2124
3701.3000	92	7251	680	62709	3905.1100	543	5306	3650	34748
3701.9100	3	234	51	6893	3905.1900	73	1293	418	7946
3701.9900	5	418	72	9525	3905.2000	76	1486	840	15896
3702.3100	4	515	35	4522	3905.9000	27	483	183	6368
3702.3200	5	446	46	4717	3906.1000	53	984	553	9639
3702.3900	2	542	34	7000	3906.9000	644	8948	6805	78009
3702.4300	3	484	19	3145	3907.1000	11	275	182	4115
3702.4400	7	1118	53	9735	3907.2001	64	615	159	1772
3702.5300	4	604	81	12062	3907.2009	705	6924	3657	42590
3702.5400	51	8657	503	82296	3907.3000	192	5391	1761	42933
3702.5500	3	581	22	2995	3907.4000	79	2292	560	17704
3702.5600	1	217	8	965	3907.5000	165	1715	2172	22807
3702.9300	10	812	54	5260	3907.6000	50	570	606	6830
3702.9500	7	859	51	6213	3907.9100	477	5840	2151	29518
3703.1000	2	316	32	2877	3907.9909	242	4939	2358	49468
3703.2000	77	5667	541	43604	3908.1000	50	1270	504	12196
3703.9000	92	6534	713	53457	3908.9000	177	1798	936	11497
3705.1000	0	301	15	4699	3909.1000	1407	3040	7868	20849
3705.2000	1	489	9	5905	3909.2000	61	354	450	4252
3705.9090	8	2051	102	17828	3909.4009	110	1205	706	8166
3706.1000	3	1166	30	11847	3909.5001	13	505	85	2683
3707.1000	20	839	124	11559	3909.5009	168	4848	1168	30896
3707.9000	186	7094	1564	67662	3910.0000	86	2917	818	32192
KAP.37		52251		475155	3911.1000	48	487	570	4953
					3911.9010	61	736	893	11706
3801.1000	3	79	348	2732	3911.9090	49	326	461	4180
3801.3000	338	1677	2774	12696	3912.2000	53	1264	172	3785
3802.1000	50	814	501	6527	3912.3100	303	6672	1301	24635
3802.9000	152	496	1777	5558	3912.3900	39	1673	253	10568
3803.0001	2911	4011	32244	50806	3912.9000	4	150	488	7780
3803.0009	38	463	515	3126	3913.1000	1	37	187	9243
3804.0000	44	94	531	1650	3913.9000	38	1748	214	13918
3806.3000	7	113	152	1917	3914.0000	8	493	38	1940
3806.9009	47	493	362	3336	3916.1000	4	216	74	2320
3808.1000	6	697	253	14499	3916.2000	56	1815	388	12487
3808.2000	94	2733	1006	32438	3916.9010	3	258	38	2126
3808.3000	121	9433	1319	74581	3916.9090	7	609	149	9516
3808.4000	11	519	283	7470	3917.1000	22	2908	293	39428
3808.9000	61	1550	626	19135	3917.2100	43	1198	461	10338
3809.1000	221	692	1435	4754	3917.2200	64	1367	303	6169
3809.9101	286	1482	2065	8807	3917.2300	222	3685	2557	38850
3809.9109	11	196	273	5891	3917.2910	5	171	65	2335
3809.9200	114	715	845	8351	3917.2920	6	230	59	2728
3809.9900	26	638	217	4744	3917.2990	22	759	312	9471
3810.1010	43	565	189	2734	3917.3110	19	576	70	2408
3810.1020	2	214	148	4518	3917.3120	1	56	72	1741
3810.9010	14	330	144	2031	3917.3190	25	1652	301	8845
3810.9090	13	263	265	3572	3917.3210	1	75	37	2339
3811.1100	-	-	109	3962	3917.3290	25	1592	156	8473
3811.1900	78	1825	624	15983	3917.3300	3	134	40	2404
3811.2100	215	3128	1959	26226	3917.3900	74	3142	708	23382
3811.2900	26	286	171	2612	3917.4000	132	5087	949	41834
3811.9000	252	3286	2305	33394	3918.1001	397	6831	2536	46258
3812.1000	7	440	67	2282	3918.1009	928	18585	6950	141924
3812.2000	73	992	669	7447	3918.9000	140	2675	1343	27039
3812.3000	53	1754	705	24368	3919.1010	22	1157	291	13836
3813.0000	43	363	970	8621	3919.1020	20	811	242	8304
3814.0000	113	1797	995	16750	3919.1090	104	4399	737	31598
3815.1100	21	1064	253	15647	3919.9010	28	2223	140	10787
3815.1900	13	394	306	11802	3919.9020	55	2320	358	18924
3815.9000	228	3271	1894	46965	3919.9090	61	2290	494	21379
3816.0000	1185	5633	10707	51512	3920.1000	691	12926	5567	108192
3817.1000	1227	6044	10418	57163	3920.2000	407	8761	3620	74932
3819.0000	55	904	540	8047	3920.3000	85	1895	574	12067
3820.0000	1771	6327	4478	22179	3920.4100	70	1533	534	12743
3821.0000	1	340	24	4352	3920.4200	304	6482	2709	57241
3822.0000	18	7767	234	73873	3920.5100	59	1627	652	17087
3823.1000	102	700	611	3838	3920.5900	15	418	205	5277
3823.3000	78	755	363	3674	3920.6100	19	842	260	12289
3823.4000	159	940	1912	11094	3920.6200	37	1476	454	18924
3823.5000	294	1052	1421	6588	3920.6900	40	1322	616	16503
3823.6000	106	464	971	4303	3920.7190	5	477	119	6235
3823.9001	19	402	189	3834	3920.7390	54	566	458	5095
3823.9002	24	310	61	833	3920.9100	26	1529	141	7603
3823.9003	119	1397	1067	11214	3920.9200	17	728	109	4337
3823.9009	2138	37050	18613	294992	3920.9400	15	386	63	1914
KAP.38		117854		1064845	3920.9900	110	4273	1042	37789
					3921.1101	-	-	79	2381
3901.1000	4077	24554	27192	196077	3921.1109	112	2601	659	18666
3901.2001	339	2662	3221	25945	3921.1209	24	816	208	10155
3901.2009	1888	12911	12951	105014	3921.1301	5	318	17	610
3901.3000	22	316	397	5206	3921.1309	20	636	73	3877
3901.9000	141	1648	1267	13755	3921.1919	4	334	77	2215
3902.1001	56	340	521	3478	3921.1999	55	1779	496	17159
3902.1009	239	1754	2252	17534	3921.9010	18	1097	168	8378
3902.2000	52	593	574	8843	3921.9020	1	114	38	2210
3902.3000	343	2585	1806	15569	3921.9030	37	1901	524	20452
3902.9000	215	2148	2431	21470	3921.9040	23	431	198	7081

TABELL 10 (FORTS.). INNFØRSEL. VIKTIGERE VARER GRUPPERT ETTER DET HARMONISERTE SYSTEM (HS)
IMPORTS OF PRINCIPAL COMMODITIES ACCORDING TO THE HARMONIZED SYSTEM (HS)

VARENBR.	1991				VARENBR.	1991			
	AUGUST		JANUAR-AUGUST			AUGUST		JANUAR-AUGUST	
	MENGDE	VERDI	MENGDE	VERDI		MENGDE	VERDI	MENGDE	VERDI
TONN	1000 KR.	TONN	1000 KR.	TONN	1000 KR.	TONN	1000 KR.		
3921.9090	374	10460	2559	90293	4016.9300	69	8105	507	65941
3922.1000	24	1376	270	16930	4016.9400	9	243	62	1430
3922.2000	15	843	117	6184	4016.9500	7	923	28	2493
3922.9000	67	4450	580	37846	4016.9900	193	19289	1116	103417
3923.1003	3	157	54	2152	4017.0000	28	311	105	2200
3923.1004	74	2556	1181	37288	KAP.40		152430		1173822
3923.1005	13	587	135	3759					
3923.1006	162	5097	1909	54200	4101.1000	55	740	187	2672
3923.2110	90	1665	1116	23271	4101.2100	247	2979	1611	18185
3923.2190	642	13030	5352	100726	4101.2900	91	1206	190	2818
3923.2910	158	5849	742	21852	4102.2900	20	209	26	318
3923.2990	309	8912	2892	72688	4103.9009	27	257	187	2699
3923.3001	85	4004	935	30834	4104.1020	1	282	6	1132
3923.3002	236	7717	2521	82729	4104.1030	2	327	9	1458
3923.4000	2	99	64	1895	4104.3110	34	6749	298	62346
3923.5000	193	7229	1707	61144	4104.3120	9	1245	36	5082
3923.9003	9	561	35	1657	4104.3190	4	701	26	3171
3923.9004	109	3835	785	29527	4104.3910	1	112	20	2410
3923.9006	164	6047	941	39040	4104.3990	1	166	26	3091
3924.1001	180	5739	1624	51966	4105.1900	1	641	8	3241
3924.1009	101	3813	860	33503	4105.2010	1	648	11	4580
3924.9001	67	1469	486	10440	4107.1020	1	203	2	492
3924.9003	10	572	107	4751	KAP.41		17588		125420
3924.9009	174	7576	1583	76192					
3925.1000	11	624	289	16538	4201.0000	13	1335	100	13323
3925.2009	10	361	144	5459	4202.1101 S	11770	348	66976	3183
3925.3000	19	871	204	12586	4202.1102 S	5437	1948	55214	13237
3925.9002	169	1940	869	9793	4202.1109 S	28848	1546	204387	12706
3925.9004	16	723	32	1711	4202.1202 S	2922	125	26446	2371
3925.9009	66	2246	511	19286	4202.1209 S	72360	2441	620678	29713
3926.1000	160	6261	1580	59049	4202.1900 S	77296	1347	236890	6592
3926.2000	35	1700	408	18115	4202.2100 S	58599	7960	369333	34229
3926.3000	15	1034	107	6022	4202.2200 S	60210	2739	908009	35607
3926.4000	21	1414	308	14507	4202.2900 S	45182	829	202552	5956
3926.9020	3	869	22	5510	4202.3100 S	103030	2882	542463	13669
3926.9030	9	648	57	5387	4202.3200 S	100796	564	948394	8723
3926.9091	4	155	92	3810	4202.3900 S	48192	564	240939	4339
3926.9092	5	327	45	2978	4202.9101 S	1849	144	32666	3327
3926.9094	10	872	89	4877	4202.9109 S	11942	539	229551	7687
3926.9098	602	31117	5328	297595	4202.9201 S	56525	3738	341495	24224
KAP.39		435230		3657733	4202.9202 S	1431	98	70931	2737
					4202.9209 S	171345	4657	1447984	37089
4001.1000	36	247	139	980	4202.9900 S	82898	1662	661570	13944
4001.2200	275	1563	1131	5829	4203.1001 S	22298	15204	104824	58656
4002.1100	113	741	706	6790	4203.1004 S	1595	994	15949	8511
4002.1910	196	1766	1791	14002	4203.1005 S	13804	9543	55461	40836
4002.1990	20	193	170	2292	4203.1009 S	1567	1453	18872	11644
4002.2010	69	958	318	5238	4203.2100 P	28755	961	86521	4023
4002.3990	11	210	198	1384	4203.2901 P	147413	1106	1403433	12069
4002.4910	72	657	625	7995	4203.2902 P	111100	894	649599	4460
4002.7010	20	302	307	4763	4203.2909 P	25987	902	80040	3405
4002.9910	109	536	378	4946	4203.3000 S	130241	4038	760662	24909
4002.9990	96	448	157	1534	4205.0000	23	1052	120	9120
4004.0000	14	328	422	1043	KAP.42		71882		453052
4005.1010	28	472	214	3891					
4005.1090	245	2591	2005	20596	4301.1000 S	-	-	205663	25611
4005.2010	8	240	62	1230	4301.6001 S	-	-	28004	4338
4005.9110	4	157	43	2197	4301.6002 S	-	-	47266	14385
4005.9190	5	250	51	1986	4301.6009 S	-	-	24191	5112
4006.1010	20	402	127	2271	4301.8000 S	-	-	4981	1829
4006.1090	30	895	125	3136	4302.1100	0	831	3	4595
4006.9090	1	106	35	1727	4302.1909	3	503	9	2349
4008.1110	9	507	60	2566	4302.3000	0	221	2	2099
4008.1190	14	653	85	4143	4303.1001 S	873	6476	3541	20995
4008.1990	8	380	57	2576	4303.1002 S	477	1373	2541	5871
4008.2110	59	986	1438	24999	4303.1003 S	304	402	530	962
4008.2190	208	4338	585	17843	4303.1004 S	256	506	1089	1138
4008.2990	111	3417	890	27880	4303.1005 S	80	202	546	1085
4009.1000	42	1814	413	19091	4303.1009	2	2761	7	8084
4009.2000	20	794	510	21702	4303.9000	0	359	5	3228
4009.3000	38	1780	407	16250	4304.0000	3	329	9	775
4009.4000	34	1384	183	10292	KAP.43		14030		103838
4009.5000	41	2162	306	20122					
4010.1000	22	1686	179	15293	4401.2101 U	3103	1093	121962	42691
4010.9100	10	403	237	8917	4401.3002 U	1054	460	5047	2437
4010.9900	54	2228	245	13544	4401.3009 U	14	2039	36428	7124
4011.1000 S	162245	34645	1727531	385877	4402.0000	5253	11033	14028	26662
4011.2000 S	22799	26283	116280	103108	4403.1000 U	39	97	2727	5957
4011.3000 S	158	259	831	1223	4403.2001 U	19216	9271	266746	131235
4011.4000 S	9035	1706	46868	9035	4403.2005 U	533	550	1188	1520
4011.5000 S	29427	697	525026	10518	4403.2006 U	19982	8423	224658	90238
4011.9110 S	2813	3495	42567	36535	4403.2009 U	101	157	83510	33267
4011.9190 S	1344	605	13157	4188	4403.9901 U	-	-	43957	12675
4011.9910 S	2024	762	36406	7999	4403.9909 U	1642	557	110427	50445
4011.9990 S	6120	2536	76103	13517	4404.1000	25	59	591	1870
4012.1000 S	41384	6127	221335	35603	4406.9000	105	296	6003	18005
4012.2000	78	631	618	4458	4407.1001 U	2144	4400	15095	32262
4012.9010	8	161	103	2365	4407.1002 U	2135	4473	22285	47589
4012.9090	62	1370	382	7571	4407.1003 U	15233	31803	119619	257310
4013.1000	28	510	168	3443	4407.1004 U	4840	7701	51545	84401
4013.2000	6	197	106	3749	4407.1008 U	3581	8253	25274	60303
4013.9010	12	230	37	774	4407.1009 U	3744	7916	22011	42702
4013.9090	8	238	59	1706	4407.2100 U	347	2089	2359	10880
4014.1000	2	816	19	4478	4407.2200 U	64	263	347	1604
4014.9000	2	499	40	5726	4407.2300 U	133	272	265	1169
4015.1100	18	1385	307	14881	4407.9100 U	767	3853	5948	29070
4015.1990	32	973	347	12151	4407.9200 U	697	3403	4787	23735
4015.9090	1	183	19	2261	4407.9900 U	990	4320	6822	27018
4016.1000	20	1276	63	4851	4408.1090 U	333	1252	1583	6106
4016.9100	45	953	367	9818	4408.2090 U	172	1262	459	3288

TABELL 10 (FORTS.). INNFØRSEL. VIKTIGERE VARER GRUPPERT ETTER DET HARMONISERTE SYSTEM (HS)
IMPORTS OF PRINCIPAL COMMODITIES ACCORDING TO THE HARMONIZED SYSTEM (HS)

VARENR.	AUGUST 1991	JANUAR-AUGUST 1991	VARENR.	AUGUST 1991	JANUAR-AUGUST 1991					
	MENGDE	VERDI	MENGDE	VERDI	MENGDE	VERDI				
	TONN	1000 KR.	TONN	1000 KR.	TONN	1000 KR.				
4408.9091	U	303	1805	2815	19594	4805.6000	465	1436	1447	6870
4408.9092	U	57	1107	329	4210	4805.7000	119	791	1226	6924
4408.9093	U	86	771	330	2593	4805.8000	1068	4560	8440	34225
4408.9094	U	50	227	149	1322	4806.2000	32	521	497	6970
4408.9099	U	375	662	1522	7728	4807.1000	20	290	231	2206
4409.1010	V	5065	804	19579	3690	4807.9900	985	5886	6531	37714
4409.1020		59	1612	446	10454	4808.1000	111	507	574	2481
4409.1091	U	714	2043	6611	21142	4808.3000	127	831	941	6714
4409.1092	U	192	487	1690	3761	4808.9000	52	255	386	3109
4409.2010	V	2427	475	17627	3589	4809.1000	0	8	147	1743
4409.2020		6	308	132	6385	4809.2000	375	6134	3590	62036
4409.2090		35	839	346	5416	4809.9000	194	2072	1977	22979
4410.1001	U	2191	4525	16278	30093	4810.1100	1573	13464	18313	151622
4410.1002	U	399	652	3331	5648	4810.1200	464	4362	3486	33209
4410.1003	U	1358	2976	7042	35512	4810.2100	1713	12127	17736	126964
4410.1009	U	614	1292	5193	12185	4810.2900	1551	11616	13836	106181
4411.1100		9	35	591	2037	4810.3100	284	2540	2003	18778
4411.1900		141	1572	2248	12925	4810.3200	2	17	114	2427
4411.2100		368	1181	2176	7290	4810.3900	286	2019	1943	14838
4411.2900		17	110	393	2163	4810.9100	869	6535	5536	42541
4411.3100		147	1322	147	1322	4810.9900	250	2197	1794	16975
4411.9900		382	1389	1462	7068	4811.1000	227	2122	674	5675
4412.1101	U	80	364	660	3298	4811.2100	115	3022	1004	27322
4412.1109	U	947	4197	6207	25025	4811.2900	20	483	400	4717
4412.1201	U	177	895	1936	11206	4811.3100	1638	15706	9511	92433
4412.1209	U	282	1212	3976	21205	4811.3900	777	11298	5674	89716
4412.1901	U	1024	3540	8806	31108	4811.4000	245	3379	982	13793
4412.1909	U	568	2410	4438	18259	4811.9001	166	3053	537	9526
4412.2900	U	8	42	653	3203	4811.9005	60	1054	898	13059
4412.9900	U	636	3270	4587	19538	4811.9009	180	2862	2876	36452
4413.0000		4	66	227	4537	4812.0000	2	243	75	2039
4414.0000		62	2814	435	21180	4813.1000	25	2751	352	25998
4415.1000		87	1226	584	9170	4813.2000	8	241	61	1627
4415.2000		1228	3070	8559	23762	4814.2000	166	8942	621	28346
4417.0000		24	314	157	3895	4814.3000	20	503	113	3762
4418.1001	S	1703	1637	12542	14778	4814.9000	40	1273	395	15583
4418.1002	S	639	657	2642	1748	4816.1000	12	246	211	2797
4418.2003	S	243	288	630	1129	4816.2000	62	825	607	9309
4418.2004	S	3568	5576	19068	30246	4816.3000	18	269	22	612
4418.2005	S	7562	4373	39866	33822	4816.9000	61	551	260	3175
4418.2006	S	2673	1677	15709	9807	4817.1000	222	5552	1686	43940
4418.2008	S	1101	1040	11554	8022	4817.2000	0	9	41	2323
4418.2009		21	804	371	7929	4817.3000	6	328	145	6125
4418.3000	V	81352	12340	484188	77664	4818.1000	2176	20804	18331	169446
4418.4000		31	479	161	1965	4818.2000	989	12890	7765	99959
4418.9001		28	397	316	4179	4818.3000	262	6385	2276	58513
4418.9007		73	783	541	8689	4818.4000	1293	25301	13510	256017
4418.9009		170	2089	1979	26759	4818.5000	3	488	65	7547
4419.0000		51	1567	241	9565	4818.9000	508	7458	3491	47963
4420.1000		18	901	125	5371	4819.1000	509	6673	3635	50649
4420.9000		79	2469	404	13754	4819.2001	616	10125	6734	113106
4421.9009		421	6286	3848	57408	4819.2009	911	13317	3481	69993
KAP.44			209163		1779952	4819.3000	88	1472	541	8722
		3	399	50	5868	4819.4000	121	3188	1297	31637
4503.1000		10	433	137	4072	4819.5091	40	1005	481	10789
4504.1001		8	241	38	2080	4819.5099	103	2020	975	20294
4504.9001		14	675	84	2394	4819.6000	25	703	196	5557
4504.9009						4820.1000	297	6627	2435	50839
KAP.45			2012		17379	4820.2000	119	1988	678	10746
4601.2000		24	268	167	1770	4820.3000	49	1268	340	13009
4602.1001		55	1757	614	18387	4820.4001	26	834	215	4994
KAP.46			2378		24800	4820.4002	45	1289	462	14355
						4820.4003	22	1186	169	7326
4701.0000		189	647	1921	6095	4820.4009	207	4131	1595	27177
4703.1100		454	1723	3785	12899	4820.5000	55	1354	537	16154
4703.2100		2057	7418	20483	81761	4820.9000	123	3094	1420	31233
4703.2900		470	1712	6812	23898	4821.1000	101	8003	1011	64452
4704.1100		523	1816	3367	12457	4821.9000	46	2325	360	18124
4704.1900		431	1385	2707	10621	4822.9000	266	1806	2345	15980
4704.2100		363	1440	1683	6304	4823.1100	18	835	217	9555
4704.2900		175	675	1380	5750	4823.2001	88	2100	625	16181
4705.0000		46	178	755	2722	4823.2009	8	302	46	2658
4707.1000		2571	2443	25633	25143	4823.4000	30	915	238	8453
4707.2000		194	472	2150	5070	4823.5100	111	1696	994	14200
4707.9000		484	1105	1583	2661	4823.5900	1201	10285	10464	96039
KAP.47			21231		199073	4823.6000	120	3082	1166	31314
						4823.7001	177	2246	1333	16654
4801.0000		207	983	2695	13776	4823.7009	41	704	260	3802
4802.2000		65	550	313	3147	4823.9001	7	659	43	3246
4802.4000		30	213	35	358	4823.9002	2	200	25	2491
4802.5100		50	283	126	1614	4823.9009	535	5221	3630	40948
4802.5200		1279	9613	10534	85426	KAP.48		362706		3026536
4802.5300		109	1110	1373	11931	4901.1001	26	1003	210	7440
4802.6000		624	3749	4798	28811	4901.1009	27	2598	586	24175
4803.0001		20	134	305	3017	4901.9100	96	1167	600	19112
4803.0009		7	152	256	3517	4901.9901	566	18395	4428	149546
4804.1100		1356	5240	16274	63988	4901.9902	223	29159	1864	195217
4804.1900		404	2292	5018	25264	4902.1000	74	2607	754	26917
4804.2100		117	615	272	2233	4902.9000	568	18592	4243	148561
4804.2900		84	500	482	3111	4903.0000	28	859	234	6849
4804.3100		252	1846	2452	11796	4904.0090	4	755	21	3997
4804.3900		362	2384	4364	24914	4905.9100	20	673	104	5586
4804.4100		66	283	844	3424	4905.9900	2	459	71	9816
4804.5100		67	423	287	1765	4906.0000	1	202	14	3326
4804.5900		71	545	361	3227	4907.0000	6	1017	72	8564
4805.1000		1434	4824	13949	47355	4908.1000	2	426	19	3264
4805.2200		1100	7810	6590	46191	4908.9000	1	326	16	3395
4805.2300		137	975	1232	8765	4909.0000	32	3049	402	28461
4805.2900		99	434	1274	6240	4910.0000	90	5966	363	16912

TABELL 10 (FORTS.). INNFØRSEL. VIKTIGERE VARER GRUPPERT ETTER DET HARMONISERTE SYSTEM (HS)
IMPORTS OF PRINCIPAL COMMODITIES ACCORDING TO THE HARMONIZED SYSTEM (HS)

VARENR.	AUGUST 1991		JANUAR-AUGUST 1991		VARENR.	AUGUST 1991		JANUAR-AUGUST 1991	
	MENGDEN		MENGDEN			MENGDEN		MENGDEN	
	TONN	1000 KR.	TONN	1000 KR.		TONN	1000 KR.	TONN	1000 KR.
4911.1010	35	1061	200	7438	5407.5300	1	263	12	2662
4911.1090	2707	63409	11517	308783	5407.5400	3	320	16	1646
4911.9110	24	1676	215	16082	5407.6000	2	213	14	2089
4911.9190	86	8934	453	50471	5407.7200	3	289	43	4717
4911.9901	20	547	92	3381	5407.8200	10	839	57	7430
4911.9902	20	810	134	5707	5407.8400	2	239	12	1355
4911.9909	111	6149	1383	58652	5407.9200	2	233	9	1176
KAP.49		169877		1112328	5407.9300	2	215	18	2550
					5408.2200	2	355	20	3109
5007.2000	0	237	4	2241	5408.3400	1	237	14	2958
KAP.50		403		3674	KAP.54		22422		189494
5101.1100	26	464	205	4631	5503.2000	192	2974	1480	21018
5101.1900	54	1346	173	4434	5503.4000	34	341	212	2439
5101.2100	17	343	23	481	5504.1000	85	1404	804	13415
5105.2900	62	1945	413	12756	5506.3000	18	379	80	1685
5107.1000	23	1915	154	12203	5508.1000	2	597	10	3388
5107.2000	13	790	71	5263	5509.1100	9	598	86	5414
5109.1001	2	187	16	2053	5509.2100	3	194	106	6751
5109.9000	6	711	18	2319	5509.2200	2	101	84	4710
5111.1900	2	542	17	3587	5509.3200	3	208	14	897
5111.2000	1	208	1	375	5509.4100	7	390	51	3499
5111.3000	5	597	24	2327	5509.5200	4	370	29	2200
5112.1900	2	577	15	3712	5512.1910	2	654	19	5413
5112.3000	6	815	15	2504	5512.1990	9	1569	71	9423
KAP.51		11079		62599	5512.2910	0	149	22	2593
					5512.2990	6	889	82	10650
5201.0000	0	13	1098	12077	5512.9990	1	439	23	3565
5202.9900	36	604	407	6459	5513.1100	29	1045	144	5015
5204.1100	1	186	22	2887	5513.2100	23	1637	126	8002
5205.1100	2	102	76	2103	5513.2900	4	228	27	2246
5205.1200	57	1388	623	14787	5513.4100	6	548	20	2430
5205.1300	37	1114	101	2921	5513.4900	1	172	10	3198
5205.2200	21	575	59	1639	5514.1100	5	182	46	1698
5205.2300	36	921	84	2700	5514.1900	10	417	13	787
5205.2400	12	386	12	386	5514.2100	2	287	20	2238
5205.3200	5	308	118	3755	5514.2200	12	803	137	9823
5205.3300	42	1000	65	1612	5514.4300	-	-	21	2755
5205.4200	1	46	61	2255	5515.1190	3	310	34	4097
5205.4500	19	1006	70	4550	5515.1290	1	119	16	1726
5206.1100	4	277	46	2782	5515.1310	1	81	10	1748
5207.1000	55	5642	433	40591	5515.1390	7	1259	75	14072
5207.9000	3	222	48	4653	5515.2190	3	297	14	1746
5208.1100	11	384	71	2222	5515.9990	0	21	21	1605
5208.1200	159	4272	805	22813	5516.1200	3	267	19	1761
5208.1900	24	1301	147	7870	5516.1300	1	121	23	2439
5208.2100	12	766	58	4012	5516.1400	3	304	57	6827
5208.2200	7	332	91	3916	5516.2200	3	267	35	2612
5208.2900	8	885	88	8044	5516.2300	3	429	57	7754
5208.3100	5	404	33	2303	5516.4300	1	260	16	2592
5208.3200	18	2152	204	18773	5516.4400	4	582	19	2846
5208.3900	8	485	76	4902	5516.9200	8	709	24	3163
5208.4100	7	835	40	4352	5516.9400	3	469	19	2881
5208.4200	1	215	14	1777	KAP.55		24907		231374
5208.4900	2	306	28	3560					
5208.5100	3	478	61	5111	5601.1010	13	951	91	5463
5208.5200	59	5818	669	62676	5601.2100	21	1176	180	9931
5208.5300	27	1413	56	3213	5601.2210	25	1043	192	7989
5208.5900	9	992	114	13828	5601.3000	4	661	5	676
5209.2100	6	333	22	1986	5602.1000	132	2808	754	19388
5209.3100	7	756	41	4715	5602.2100	7	355	23	1845
5209.3900	3	357	38	3630	5602.9000	0	46	49	2320
5209.4900	2	329	42	4351	5603.0000	144	5679	1115	49632
5209.5100	26	2668	157	16730	5604.9000	2	307	20	1872
5209.5200	3	528	29	4722	5607.4100	16	201	360	3870
5209.5900	10	1168	84	9377	5607.4900	41	909	579	12696
5210.3100	1	60	29	2800	5607.5000	29	1070	234	9751
5210.4100	6	630	31	3233	5607.9090	2	116	122	5153
5210.4900	8	743	100	8171	5608.1100	22	1170	333	17327
5210.5100	8	612	25	2794	5608.1900	11	842	274	13435
5210.5900	2	160	13	1653	5608.9090	21	2554	261	15726
5211.3200	1	101	30	2042	KAP.56		21039		189119
5211.4900	6	698	82	9352					
5211.5900	4	691	49	7848	5701.1000	25	3669	339	30239
5212.1400	1	160	27	1906	5701.9000	25	1359	120	5614
5212.1500	2	270	13	2071	5702.1010	10	690	73	5742
5212.2500	3	388	36	4378	5702.1090	8	257	65	2137
KAP.52		47869		402812	5702.3100	4	438	60	5559
					5702.4100	11	985	194	13172
5309.1100	2	367	12	1692	5702.4200	25	990	322	11097
KAP.53		982		7773	5702.4900	33	494	176	3095
					5702.9100	4	226	71	3890
5401.1000	8	1253	71	10676	5702.9200	2	98	66	1971
5402.1000	92	2463	926	21860	5702.9900	139	2110	666	13547
5402.2000	53	1449	334	8862	5703.1000	11	849	252	12971
5402.3100	6	333	82	4935	5703.2000	538	13013	4240	107201
5402.3300	16	412	205	5196	5703.3000	138	4157	899	30175
5402.4100	47	2204	578	21905	5703.9000	14	610	216	7735
5402.4300	20	994	93	2461	5704.9000	93	1675	1285	22118
5402.4900	12	221	31	1122	5705.0090	45	656	215	5863
5402.5200	26	561	329	9234	KAP.57		32795		287905
5402.6100	4	127	108	2887					
5402.6900	33	786	110	2908	5801.1000	3	371	19	2596
5403.3200	7	269	22	942	5801.3300	3	275	4	370
5404.1000	31	1808	189	12813	5801.3500	2	256	20	2699
5404.9000	12	525	139	6727	5801.3600	1	130	14	1880
5406.1000	3	250	46	3376	5804.1000	2	205	11	1298
5407.1000	33	2119	174	10723	5804.2900	2	416	12	3182
5407.4200	10	1412	119	14718	5806.2000	4	200	33	2858
5407.5200	4	472	23	2724	5806.3100	2	241	20	2619

TABELL 10 (FORTS.). INNFØRSEL. VIKTIGERE VARER GRUPPERT ETTER DET HARMONISERTE SYSTEM (HS)
IMPORTS OF PRINCIPAL COMMODITIES ACCORDING TO THE HARMONIZED SYSTEM (HS)

VARENDR.	AUGUST 1991	JANUAR-AUGUST 1991	VARENDR.	AUGUST 1991	JANUAR-AUGUST 1991				
MENGDE	VERDI	MENGDE	VERDI	MENGDE	VERDI				
TONN	1000 KR.	TONN	1000 KR.	TONN	1000 KR.				
5806.3200	20	2218	122	15786	6111.2090	51	12755	312	83611
5806.3990	3	312	21	2655	6111.3090	4	635	16	2665
5807.1001	1	462	5	2619	6111.9090	1	231	7	1703
5808.1000	1	126	20	1673	6112.1100	S 129364	7520	1100867	60443
5810.9100	0	153	9	2896	6112.1200	S 75499	5801	664814	60792
5810.9200	1	367	5	2148	6112.1900	S 8700	893	74445	6448
5810.9900	0	186	3	2088	6112.2000	S 9766	789	20517	1844
KAP.58		7532		62796	6112.3190	S 8059	267	146052	4306
					6112.4110	S 369	24	82781	6416
5902.9000	72	3066	685	28415	6112.4190	S 19369	1031	805986	35974
5903.1091	2	79	43	1941	6112.4990	S 5367	252	102381	5328
5903.1092	4	170	85	2491	6113.0011	S 464	501	9468	6664
5903.1099	34	1594	243	11826	6113.0019	S 1512	281	15504	3246
5903.2010	0	23	17	1906	6113.0090	S 4	490	29	4489
5903.2090	3	304	50	6045	6114.2000	S 5	1447	32	8384
5903.9090	9	1227	102	11452	6114.3000	S 4	833	30	6717
5904.1000	106	1993	735	16648	6114.9000	S 2	443	7	1792
5904.9100	5	97	118	2273	6115.1110	S 44672	798	381212	5857
5905.0000	13	1072	163	10730	6115.1190	S 1402567	9503	10788659	65211
5906.9900	37	1943	325	15969	6115.1290	S 97637	1188	297174	3220
5907.0010	0	6	44	2826	6115.1910	S 15121	336	23680	531
5907.0090	4	236	58	4723	6115.1990	S 210364	2912	743454	8359
5908.0000	2	253	9	1231	6115.2010	P 8112	188	44649	1697
5909.0000	2	189	55	4962	6115.2030	P 258115	1119	2979061	8756
5910.0020	1	81	32	2254	6115.2090	P 39353	373	1177713	5729
5911.1000	4	481	20	4099	6115.9190	P 166750	1413	741007	5288
5911.2000	3	811	20	5219	6115.9210	P 171247	881	1091080	5038
5911.3100	2	1484	29	21833	6115.9290	P 2440477	11387	16454199	82547
5911.3200	12	6795	119	70400	6115.9310	P 8661	254	109411	1561
5911.4000	1	260	14	3490	6115.9320	P 1534	32	385074	2438
5911.9001	2	453	25	4226	6115.9390	P 143922	1116	719978	5354
5911.9002	1	215	6	2524	6115.9990	P 277606	1388	1434604	6504
5911.9009	8	1583	94	15511	6116.1011	P 9156	93	268867	2117
KAP.59		25086		261637	6116.1019	P 9205	66	147711	2017
					6116.9100	P 54752	717	107905	1737
6001.1000	2	188	26	1859	6116.9200	P 58755	187	627182	1775
6001.9200	8	480	24	1737	6116.9300	P 120319	960	182522	1671
6002.4310	9	841	55	5660	6117.1000	S 21310	644	97296	2014
6002.4390	15	943	57	4708	6117.2000	S 4525	114	220709	2397
6002.9200	4	431	30	3994	6117.8090	S 1	572	16	2212
6002.9310	5	578	70	5211	KAP.61		330853		1987334
6002.9390	10	768	42	3195	6201.1100	S 3018	1315	6593	2673
6002.9900	4	346	59	3937	6201.1200	S 12551	3404	40127	9089
KAP.60		5222		38458	6201.1300	S 7918	1837	77098	12630
					6201.1900	S 5269	1095	10867	2696
6101.2000	S 1484	426	7104	1488	6201.9100	S 5178	2385	10856	4559
6101.3000	S 2799	713	35939	7895	6201.9200	S 33946	7226	223039	40069
6101.9000	S 1811	132	20249	3508	6201.9300	S 107610	19009	390666	61258
6102.1000	S 306	245	1126	737	6201.9900	S 2249	391	13450	2643
6102.2000	S 1443	199	35326	2404	6202.1100	S 22092	11302	36244	20545
6102.3000	S 1394	405	4762	1218	6202.1200	S 18350	4093	96265	19841
6102.9000	S 256	202	1962	794	6202.1300	S 53416	8619	165299	32688
6103.3200	S 2417	536	24983	3846	6202.1900	S 5772	1651	11303	3232
6103.3300	S 3989	1309	17043	3551	6202.9100	S 4867	1667	7936	2889
6103.4200	S 42584	2248	355761	15839	6202.9200	S 15692	3311	109504	16807
6103.4300	S 15283	1884	76673	7893	6202.9300	S 95060	15973	236409	35912
6103.4900	S 943	66	22599	2011	6202.9900	S 5372	1015	12070	3050
6104.1200	S 2721	212	72956	4446	6203.1100	S 3476	4415	19107	23391
6104.1300	S 4832	1045	46684	8217	6203.1200	S 17779	8155	135111	61846
6104.2200	S 4021	408	183770	6595	6203.1900	S 17339	4202	50484	17528
6104.2300	S 2849	337	32160	3961	6203.2200	S 2082	235	46084	3430
6104.2900	S 1802	430	5451	1193	6203.2300	S 3096	724	19991	2971
6104.3100	S 442	235	3838	804	6203.2900	S 3412	417	18066	2086
6104.3200	S 35294	3777	123535	13035	6203.3100	S 17106	7078	37455	18215
6104.3300	S 14057	2071	60843	11651	6203.3200	S 49874	7901	293298	42792
6104.3900	S 1946	492	13752	2948	6203.3300	S 50676	8300	261634	44516
6104.4100	S 1330	327	2265	481	6203.3900	S 1058	280	45089	10573
6104.4200	S 15030	1369	195187	14928	6203.4109	S 15550	2786	64457	9719
6104.4300	S 15772	3038	117329	21654	6203.4201	S 21992	780	627466	20301
6104.4400	S 1394	353	6561	1193	6203.4209	S 538909	47027	3020347	266761
6104.5100	S 30421	2828	38263	3788	6203.4301	S 27202	818	480512	11341
6104.5200	S 32544	2259	280969	17871	6203.4309	S 127842	14427	731327	81298
6104.5300	S 19016	3149	113712	13356	6203.4909	S 9856	599	70938	6836
6104.5900	S 3498	658	22180	3129	6204.1100	S 1304	1147	3226	2765
6104.6100	S 13849	1327	16864	1745	6204.1200	S 8019	1415	78627	9574
6104.6200	S 196252	11040	1285294	60935	6204.1300	S 23262	5341	105156	27597
6104.6300	S 20809	2655	141166	12980	6204.1900	S 12484	3390	61439	15705
6104.6900	S 8335	711	42313	3568	6204.2200	S 15504	1332	82885	6133
6105.1000	S 31906	1576	205166	8972	6204.2300	S 6306	1494	50438	11169
6105.2000	S 4269	414	162152	5040	6204.2900	S 9991	3043	73458	20768
6106.1000	S 24315	1894	332370	18546	6204.3100	S 21239	9748	42402	21190
6106.2000	S 17119	2627	160512	16706	6204.3200	S 29124	6557	350167	53744
6106.9000	S 2678	619	38592	4398	6204.3300	S 82079	18642	400864	84593
6107.1100	S 926160	7871	4557111	38456	6204.3900	S 33435	7369	211360	45084
6107.2100	S 71044	2083	176892	4165	6204.4100	S 809	561	1487	1000
6107.9100	S 4110	442	25061	1945	6204.4200	S 28582	3546	357065	32524
6108.1100	S 8362	358	75819	2957	6204.4300	S 38382	7980	237433	51857
6108.2100	S 947522	8785	6119862	58421	6204.4400	S 22693	2200	166428	21231
6108.2200	S 203714	1890	1436262	13437	6204.4900	S 11830	2259	83046	17992
6108.2900	S 40200	234	104301	1061	6204.5100	S 9984	3486	24572	8416
6108.3100	S 142857	4626	511837	17353	6204.5200	S 29953	2901	481261	39998
6108.9100	S 56544	2656	375565	13831	6204.5300	S 122750	15714	550366	74637
6108.9200	S 13617	881	103477	4293	6204.5900	S 51339	6389	408978	47084
6109.1000	S 745287	23723	11829465	280991	6204.6109	S 7303	2188	25822	6199
6109.9010	S 8487	575	357208	14351	6204.6201	S 23276	1361	894955	36897
6109.9090	S 6991	406	109233	4578	6204.6209	S 517559	48059	3530402	323788
6110.1000	S 362737	45526	616941	79380	6204.6301	S 15869	784	250234	9390
6110.2000	S 1082526	77253	7264512	480771	6204.6309	S 131224	16074	626193	74657
6110.3000	S 256064	22168	1219343	90328	6204.6901	S 2621	174	65647	4840
6110.9000	S 66345	4415	288853	21607					

TABELL 10 (FORTS.). INNFØRSEL. VIKTIGERE VARER GRUPPERT ETTER DET HARMONISERTE SYSTEM (HS)
 IMPORTS OF PRINCIPAL COMMODITIES ACCORDING TO THE HARMONIZED SYSTEM (HS)

VARENR.	AUGUST 1991		JANUAR-AUGUST 1991		VARENR.	AUGUST 1991		JANUAR-AUGUST 1991	
	MENGDE	VERDI	MENGDE	VERDI		MENGDE	VERDI	MENGDE	VERDI
	TONN	1000 KR.	TONN	1000 KR.		TONN	1000 KR.	TONN	1000 KR.
6204.6909 S	38615	5333	305592	38615	6307.9020	1	142	28	3515
6205.2000 S	534007	31188	2787903	158275	6307.9090	29	3371	352	35570
6205.3000 S	88234	4612	709013	31453	6308.0000	8	1486	27	5276
6205.9000 S	6646	559	58749	4885	6309.0000	5	316	470	2239
6206.1000 S	14791	2679	71200	12356	6310.1000	85	669	575	4716
6206.2000 S	2076	559	19709	1632	6310.9000	31	206	157	1275
6206.3000 S	242167	14792	1577004	86853	KAP.63		54177		437436
6206.4000 S	281746	28096	1870546	158582					
6206.9000 S	20971	2205	163953	19909	6401.1090 P	2893	558	16859	3200
6207.1100 S	61679	1070	267214	3468	6401.9210 P	67939	5586	113519	9922
6207.2100 S	7326	473	27393	1232	6401.9290 P	68442	4973	710252	36422
6207.2200 S	6586	291	23190	1080	6401.9990 P	5178	260	42418	1507
6207.9100 S	5005	321	22522	1465	6402.1190 P	2763	315	32227	4283
6208.1100 S	10554	262	42744	1133	6402.1910 P	10086	355	80618	4100
6208.2100 S	13596	509	33234	1348	6402.1990 P	7404	649	56509	4199
6208.2200 S	12962	952	61671	3921	6402.9110 P	2796	164	28062	2412
6208.9100 S	49032	2543	259530	9428	6402.9190 P	41499	4267	116238	12435
6208.9200 S	56061	1294	156137	3701	6402.9910 P	152416	8032	543956	23490
6209.2010 S	120645	1049	686352	4662	6402.9990 P	99721	4592	468350	24683
6209.2090 S	74442	3184	649376	17828	6403.1100 P	8072	1336	34506	7597
6209.3090 S	20574	1201	91604	4178	6403.1900 P	68593	9050	480274	55006
6210.1010 S	322	66	70354	2320	6403.2000 P	232	104	79005	5507
6210.1090 S	10645	282	236210	5513	6403.3000 P	2041	148	30340	2527
6210.2000 S	1928	254	25357	4500	6403.4000 P	9652	2407	86182	21025
6210.4000 S	30788	5664	363879	60757	6403.5100 P	87155	18075	408900	56298
6210.5000 S	1945	104	34775	1963	6403.5900 P	260406	31142	1831786	175945
6211.1100 S	764	40	58320	2109	6403.9100 P	103898	20563	299740	55151
6211.1200 S	1911	121	71798	4806	6403.9900 P	446956	65771	3082986	364862
6211.2000 S	9116	1299	24825	4106	6404.1100 P	146831	12526	1869277	113981
6211.3200 S	23323	2970	116501	13339	6404.1900 P	153933	6180	1829762	59951
6211.3300 S	40109	5050	207316	31070	6404.2000 P	20809	1199	135310	6963
6211.3900 S	2762	448	18737	2504	6405.1010 P	1124	114	25027	2083
6211.4200 S	46123	1675	248648	12846	6405.1090 P	2757	432	50070	3619
6211.4300 S	18674	2386	156171	20062	6405.2090 P	20496	563	199541	3690
6211.4900 S	2212	449	17738	2603	6405.9090 P	16070	817	43090	2464
6212.1000 S	219219	7542	1313940	47645	6406.2000	24	129	102	6341
6212.2000 S	10000	412	90768	3143	6406.9901	2	334	43	5981
6212.3000 S	1370	166	20989	1676	6406.9909	7	613	93	5896
6212.9000 S	29148	423	219211	4627	KAP.64		202831		1089304
6213.2000	8	635	24	2077					
6214.1000 S	5774	426	58401	2641	6503.0000 S	14390	610	52432	2242
6214.2000 S	18764	741	59223	1791	6504.0000 S	3768	113	87143	1908
6214.3000 S	91603	1958	328586	6681	6505.9000 S	393930	5213	3061465	27245
6214.9000 S	126189	501	443720	3065	6506.1000 S	22680	1895	309180	23844
6215.1000 S	48708	2784	217818	13836	6506.9100 S	114496	112	791567	2540
6215.2000 S	67841	1818	297374	8408	6506.9900 S	49837	619	1627959	8547
6215.9000 S	9519	209	78809	1236	6507.0000	1	311	11	2929
6216.0010 P	112418	1508	177470	2463	KAP.65		9122		70665
6216.0091 P	9240	50	460483	2066					
6216.0095 P	134813	567	870890	4175	6601.1000 S	1881	123	108779	13158
6216.0099 P	88105	840	185353	1911	6601.9100 S	129678	2057	422238	6859
6217.1090	3	1398	24	8642	6601.9900 S	23624	456	281327	5730
6217.9000	1	192	6	1921	KAP.66		2694		27069
KAP.62		513456		2806038					
					6701.0000	1	301	7	792
6301.2000	8	804	32	2915	6702.1000	21	1969	95	8700
6301.3000	2	178	36	3100	6702.9000	37	3054	187	14953
6301.4000	16	707	64	2937	6704.1100	0	326	2	2543
6301.9000	3	221	39	1919	KAP.67		5968		29975
6302.1000	25	1496	345	17671					
6302.2100	96	6148	905	49188	6801.0001	1123	902	4720	4390
6302.2290	8	387	59	3399	6801.0002	1017	1096	8598	8738
6302.3100	83	4393	510	26325	6802.2100	97	578	347	2427
6302.3210	2	198	82	6003	6802.2300	24	219	313	2176
6302.3290	4	90	45	2312	6802.9100	18	194	577	8422
6302.3900	5	311	17	1015	6802.9300	-	-	548	3730
6302.4000	1	167	18	2838	6804.2100	9	2499	67	18605
6302.5100	63	5359	431	39391	6804.2200	39	2128	288	16842
6302.5390	4	577	36	4470	6804.2300	0	32	35	2817
6302.6000	119	4683	1091	46363	6805.1000	21	1224	199	13027
6302.9100	7	402	67	3636	6805.2000	22	1388	182	10733
6303.1100	4	236	18	1497	6805.3000	8	712	121	7956
6303.1200	1	183	12	2123	6806.1000	331	6224	2302	30250
6303.1900	0	209	3	592	6806.9000	246	1586	1969	15102
6303.9110	3	297	31	2730	6807.1000	488	2619	2051	12890
6303.9190	31	3892	206	25192	6807.9000	58	312	495	2448
6303.9290	10	1425	72	9457	6808.0000	45	189	801	3696
6303.9990	1	79	14	1710	6809.1100	635	1197	10707	18607
6304.1990	15	1008	51	3367	6809.1900	813	1807	2377	6754
6304.9100	3	535	14	1786	6809.9000	67	663	502	4329
6304.9200	10	994	92	5667	6810.1102	986	636	5625	4091
6304.9300	2	272	24	2682	6810.1109	348	507	3136	3573
6304.9900	7	859	28	4039	6810.1901 V	49937	439	278289	3860
6305.2090	9	360	50	1470	6810.1902 V	5253	255	41843	2438
6305.3190	156	4132	1238	33618	6810.1903	456	576	3060	3553
6305.3920	16	672	31	1272	6810.1909	799	925	4864	5988
6305.3990	9	389	126	4783	6810.2002	4	36	481	1660
6306.1200	2	151	91	2997	6810.9106	1962	2285	5756	7004
6306.1900	9	223	28	1110	6810.9108	100	381	2339	13436
6306.2109 S	135	232	1672	4594	6810.9901 S	410723	2219	2082668	9040
6306.2201 S	204	83	18494	4686	6810.9908	202	666	1843	6503
6306.2209 S	327	702	3186	8919	6811.2000	47	208	340	1565
6306.2900 S	201	449	3237	1553	6812.9000	3	124	21	1604
6306.3100	1	256	13	3415	6813.1000	46	2812	369	22926
6306.9990	1	87	30	2472	6814.1000	2	720	34	7413
6307.1010	12	538	79	3604	6815.1000	24	1181	434	13142
6307.1090	30	1201	164	6586	6815.9900	31	986	587	11000
6307.2020	0	104	17	2821	KAP.68		41821		329840
6307.2090	1	307	36	7256					
6307.9010	2	636	16	3967	6901.0000	132	463	993	3819

TABELL 10 (FORTS.). INNFØRSEL. VIKTIGERE VARER GRUPPERT ETTER DET HARMONISERTE SYSTEM (HS)
 IMPORTS OF PRINCIPAL COMMODITIES ACCORDING TO THE HARMONIZED SYSTEM (HS)

VARENR.	AUGUST 1991		JANUAR-AUGUST 1991		VARENR.	AUGUST 1991		JANUAR-AUGUST 1991	
	MENNGDE	VERDI	MENNGDE	VERDI		MENNGDE	VERDI	MENNGDE	VERDI
6902.1000	75	340	1245	7696	7118.9000	-	-	0	2124
6902.2000	112	588	2401	14908	KAP.71		35970		361812
6902.9000	1285	11090	5247	30545					
6903.1000	9	350	45	1647	7201.1000	1022	1509	3085	4679
6903.2000	57	518	445	3581	7202.1100	-	-		4711
6903.9000	21	677	424	7919	7202.2100	52	500	3579	12099
6904.1000	S 183583	551	1599833	3894	7202.2900	11	188	820	2340
6905.1001	S 127731	631	975752	5234	7202.4900	65	487	304	2046
6905.1002	S 199642	1510	1981130	14933	7202.9900	29	165	513	2905
6905.9000		79	259	726	7203.1000	2160	419	2160	421
6907.1000	51	234	430	2537	7204.2900	84	124	1041	3880
6907.9000	311	1518	2799	14187	7204.4900	27	5	50258	32237
6908.1000	157	966	2846	16224	7205.1000	128	602	1106	4585
6908.9000	1286	6541	14023	74232	7206.9000	318	1086	2146	5440
6909.1100	0	20	144	4274	7207.1100	10125	18056	88667	161300
6909.1900	76	1220	252	5988	7207.1900	10	71	221	2655
6909.9009	3	756	20	1611	7208.1100	43	131	3019	12632
6910.1001	34	1156	528	15318	7208.1200	61	285	298	1059
6910.1002	96	3927	1132	35706	7208.1300	217	588	2051	5326
6910.1009	51	2199	338	10922	7208.1400	3221	7512	21473	51915
6910.9000	39	772	113	3605	7208.2100	1355	5045	4683	16974
6911.1000	243	10998	1511	65840	7208.2200	1321	3735	4606	13946
6911.9000	10	397	97	5929	7208.2300	743	1623	7878	18232
6912.0010	47	1282	317	9858	7208.2400	7565	17638	71508	169018
6912.0090	325	7919	1848	51710	7208.3200	1096	4111	14868	51895
6913.1000	86	3597	338	16786	7208.3300	236	801	7506	27002
6913.9000	258	7037	2154	52788	7208.3400	192	630	1650	5358
6914.9000	84	1412	1346	16266	7208.3500	54	201	290	1611
KAP.69		69072		502808	7208.4200	5273	17945	44499	143080
					7208.4300	4305	13586	37173	113193
7001.0000	1194	493	15301	6684	7208.4400	762	2357	5292	16533
7002.3900	23	227	88	936	7208.4500	132	578	501	2058
7003.1900	93	614	691	3582	7208.9000	91	1687	3174	13094
7005.1000	759	7376	5392	50703	7209.1200	1150	5289	5788	23575
7005.2100	28	599	437	4925	7209.1300	112	372	2029	6687
7005.2900	3769	19241	26971	132988	7209.2100	418	1612	3735	12775
7005.3000	46	429	253	2877	7209.2200	556	1751	14882	47445
7006.0000	44	753	233	3439	7209.2300	1936	6120	15973	54185
7007.1100	17	1340	234	13663	7209.2400	727	2950	2949	11951
7007.1900	76	3556	469	12509	7209.3100	2	16	780	3527
7007.2100	54	2415	543	24775	7209.3200	155	580	2497	9678
7007.2900	188	1993	801	17204	7209.3300	71	292	616	2552
7008.0000	284	3503	1452	18858	7209.4100	213	906	619	3005
7009.1000	11	931	93	8588	7209.4200	250	879	2373	8704
7009.9100	93	911	1177	10652	7209.4300	73	309	667	2552
7009.9200	36	1683	284	12288	7209.9000	20	285	960	4645
7010.9001	177	853	1637	5197	7210.1100	50	278	1055	4072
7010.9002	36	129	425	1847	7210.1200	77	586	1692	12168
7010.9005	43	721	748	8984	7210.3100	134	724	1333	6150
7010.9009	98	1070	616	7229	7210.3900	579	2302	7586	31889
7013.1090	3	221	23	1044	7210.4100	192	1076	2000	12932
7013.2110	2	139	44	2867	7210.4900	1652	7666	18999	90193
7013.2190	8	424	178	5483	7210.5000	36	255	275	1928
7013.2910	70	1522	328	6454	7210.6000	294	1377	3162	14426
7013.2990	155	2786	1314	28469	7210.7000	2009	16027	11695	98227
7013.3110	4	243	55	2833	7210.9000	20	320	263	3427
7013.3190	28	862	178	6267	7211.1200	49	139	554	3105
7013.3200	19	597	162	3578	7211.1900	626	1928	3207	11152
7013.3910	15	466	98	2812	7211.2100	155	581	1680	5463
7013.3990	86	2736	639	16689	7211.2200	306	1132	3886	13291
7013.9910	72	657	88	1436	7211.2900	866	1971	8735	24341
7013.9990	52	1224	490	10325	7211.3000	94	744	905	5691
7016.9090	43	896	402	5183	7211.4100	162	747	805	3767
7017.2000	2	229	34	2428	7211.4900	43	267	228	1936
7017.9000	11	1027	115	12231	7211.9000	36	428	238	2624
7018.2000	141	611	2273	8075	7212.2100	108	589	393	1988
7019.1000	96	2165	724	12128	7212.2900	56	585	621	4920
7019.2000	97	3831	780	40259	7212.3000	585	3018	4478	25289
7019.3100	95	1526	965	17641	7212.4000	141	976	1280	8850
7019.3200	22	978	235	11022	7212.5000	13	396	234	3400
7019.3900	61	1449	471	13205	7212.6000	20	115	585	3420
7019.9000	72	3007	507	22323	7213.2090	-	-	921	1716
7020.0000	73	1630	476	13498	7213.3110	265	670	4560	10508
KAP.70		80179		611798	7213.3190	1564	3684	22030	50863
					7213.4190	-	-	1600	3842
7101.2200	TG 19	551	70	2401	7214.1020	157	792	1187	5280
7102.3900	TG 0	917	1	8927	7214.1090	57	312	215	1418
7103.9100	TG 0	617	4	3965	7214.2010	446	1134	4298	12078
7106.9100	TG 1771	1585	12515	11731	7214.2020	1558	3909	11777	30058
7106.9200	TG 1266	1092	12147	9709	7214.2090	336	874	2627	7804
7108.1100	TG 3	246	10	721	7214.4010	822	2611	11267	37616
7108.1200	TG 13	701	216	13583	7214.4090	810	2852	8005	27312
7108.1300	TG 30	1493	211	8007	7214.5010	19	174	447	1671
7110.1100	TG 2	159	89	6785	7214.5090	4	101	426	1986
7110.1900	TG 2	171	24	1683	7215.1010	100	615	543	3194
7110.2100	TG 75	1625	244	5689	7215.1090	154	889	1629	6934
7110.2900	TG 3	319	92	5340	7215.2010	34	221	515	3173
7110.3100	TG -	-	18	9457	7215.2090	59	275	685	3647
7112.1000	TG 153	2689	4330	26610	7215.3010	106	555	638	3564
7112.2000	TG 0	26	553	32748	7215.9020	8	122	110	1753
7112.9000	TG 1722	1630	19400	19311	7215.9090	52	602	336	3891
7113.1100	TG 753	3921	7240	38533	7216.1090	81	304	1552	7355
7113.1900	TG 123	8433	1204	77007	7216.2190	792	3018	6728	22389
7113.2000	TG 100	254	933	2678	7216.2290	109	345	778	2674
7114.1109	TG 9	76	509	2493	7216.3110	11	32	593	1794
7115.9000	TG 11	218	431	2405	7216.3190	536	1706	6667	21209
7117.1100	TG 0	291	1	813	7216.3290	705	2331	4542	15750
7117.1900	TG 6	3745	52	30021	7216.3310	84	257	258	873
7117.9000	TG 9	4029	61	25808	7216.3390	1499	5927	12381	45641
7118.1000	TG 0	128	1	3516	7216.4010	140	521	549	2063

TABELL 10 (FORTS.). INNFØRSEL. VIKTIGERE VARER GRUPPERET ETTER DET HARMONISERTE SYSTEM (HS)
 IMPORTS OF PRINCIPAL COMMODITIES ACCORDING TO THE HARMONIZED SYSTEM (HS)

VARENR.	1991		1991		VARENR.	1991		1991	
	AUGUST	JANUAR-AUGUST	AUGUST	JANUAR-AUGUST		AUGUST	JANUAR-AUGUST	AUGUST	JANUAR-AUGUST
	MENGDE	VERDI	MENGDE	VERDI		MENGDE	VERDI	MENGDE	VERDI
	TONN	1000 KR.	TONN	1000 KR.		TONN	1000 KR.	TONN	1000 KR.
7216.4090	1096	4032	7409	26911	7307.1901	12	512	147	5334
7216.5090	770	3427	4253	17872	7307.1909	82	5565	416	25640
7216.6010	121	482	539	3789	7307.2100	55	4163	644	40872
7216.6090	111	921	1776	10320	7307.2200	33	2418	153	21583
7216.9090	1230	12344	9181	87338	7307.2300	19	2055	199	23056
7217.1100	105	732	1601	7558	7307.2900	127	11348	1384	99882
7217.1200	67	344	741	4611	7307.9100	130	2200	1076	28147
7217.1300	84	1330	577	9648	7307.9200	96	11178	581	32672
7217.1900	1	18	222	1617	7307.9300	29	1318	450	12338
7217.2100	27	172	659	4054	7307.9900	325	13927	2483	127892
7217.2200	271	1740	4922	32076	7308.1000	4	107	177	12109
7217.3200	51	468	53	484	7308.2000	17	325	360	7499
7217.3900	274	711	1338	4631	7308.3001	6	152	45	1748
7219.1100	54	1066	225	4561	7308.3009	85	1800	902	28598
7219.1200	24	657	113	2573	7308.4000	265	3582	1694	26311
7219.2100	263	5923	2363	53210	7308.9001	69	410	319	2542
7219.2200	333	5421	1674	34353	7308.9002	22	1732	26587	1789293
7219.2300	25	535	276	5629	7308.9003	146	1394	2073	20408
7219.2400	2	62	201	3831	7308.9005	93	2232	1079	26792
7219.3100	3	73	186	3321	7308.9007	345	5046	3063	48254
7219.3200	72	1244	788	13757	7308.9008	2326	36465	18356	304238
7219.3300	369	5756	2529	40402	7309.0000	60	3438	1368	77700
7219.3400	122	1811	1260	22260	7310.1000	218	1396	1576	12497
7219.9000	115	1951	965	21314	7310.2100	157	2939	1278	23580
7220.1100	11	244	282	6798	7310.2900	161	3728	1540	32443
7220.1200	3	51	70	2162	7311.0010	146	4327	597	19032
7220.2000	41	702	504	9045	7311.0090	93	5660	1578	38451
7220.9000	45	1005	199	4695	7312.1001	796	7248	5613	73092
7221.0000	1	40	65	1619	7312.1002	298	2304	6005	74709
7222.1000	30	638	286	5879	7312.9000	377	3739	2415	23439
7222.2000	15	459	357	7743	7313.0000	2	29	391	3550
7222.3000	113	2063	691	15117	7314.1100	6	838	67	5920
7222.4010	10	231	223	5182	7314.1900	28	502	153	4117
7222.4090	23	290	120	2874	7314.2000	43	219	623	3169
7223.0000	15	744	163	6324	7314.3000	99	529	1415	7494
7225.1000	57	297	557	5850	7314.4100	48	357	798	6711
7225.3000	7	69	1413	5553	7314.4200	5	70	154	2086
7225.4000	424	1977	2110	11042	7314.4900	187	4201	835	10449
7225.5000	81	255	222	2130	7314.5000	167	1282	424	3796
7226.1000	730	9213	3358	44590	7315.1100	35	653	305	10094
7226.9100	420	1829	2493	10365	7315.1200	17	793	222	8519
7226.9200	3	55	211	2557	7315.2000	47	760	123	2578
7226.9900	12	99	536	7426	7315.8100	20	282	465	3425
7227.9000	263	1136	1461	6314	7315.8200	91	688	994	10804
7228.3000	883	3795	9368	39429	7315.8900	111	3281	1201	21445
7228.4000	5	47	155	1755	7315.9000	39	1031	241	7381
7228.5000	26	259	636	4405	7316.0000	37	1400	1003	10768
7228.6000	23	441	214	3188	7317.0011	146	1858	747	10407
7228.7000	291	1167	1440	7589	7317.0019	61	942	318	5311
7228.8010	37	801	279	5347	7317.0091	109	1224	721	8193
7228.8090	49	786	366	6003	7317.0092	79	1587	862	16212
7229.9000	149	1164	1086	8170	7317.0094	8	157	120	2599
KAP.72		284981		2522534	7317.0099	74	895	583	9238
7301.1000	636	2341	4517	20331	7318.1200	19	466	144	4134
7302.1000	1191	5701	4336	23034	7318.1300	7	215	90	1888
7302.4000	1	58	108	2010	7318.1400	35	1422	313	13535
7302.9000	17	349	473	8185	7318.1500	558	17302	4803	153991
7303.0010	81	759	421	3158	7318.1600	90	1983	493	15216
7303.0090	697	3760	7451	36530	7318.1900	75	2164	685	20208
7304.1000	635	5918	6674	69828	7318.2100	8	201	111	3327
7304.2010	1990	20226	22137	205161	7318.2200	26	1371	169	8075
7304.2090	6218	60257	29581	313832	7318.2300	23	566	212	5739
7304.3110	394	3603	2622	23989	7318.2400	4	157	32	2153
7304.3190	50	1031	569	9741	7318.2900	69	3327	410	19609
7304.3910	600	7150	4514	35657	7319.1000	1	216	4	957
7304.3990	191	1386	1102	9901	7319.3000	2	202	6	853
7304.4110	24	970	250	6971	7320.1000	40	1300	370	10187
7304.4190	-	-	94	6169	7320.2001	90	1445	501	10014
7304.4910	64	2465	539	22741	7320.2009	26	1523	436	17299
7304.4990	9	611	48	3329	7320.9000	56	2041	442	17712
7304.5110	67	582	169	1754	7321.1100	S 906	657	31526	9692
7304.5190	4	63	108	1937	7321.1200	S 1836	197	9391	2159
7304.5910	65	579	887	13178	7321.1300	S 12745	1357	261385	18316
7304.5990	7	71	183	2232	7321.8100	S 653	1022	4769	3689
7304.9010	23	213	418	4683	7321.8209	S 1143	663	6969	5524
7304.9090	44	552	651	7428	7321.8300	S 527	1494	19825	15078
7305.1100	66	714	1834	9475	7321.9000	29	1084	216	8675
7305.1200	13	24	441	10115	7322.1900	31	839	245	7333
7305.1900	19	934	210	2956	7322.9000	5	830	71	9041
7305.2000	-	-	1385	9340	7323.9100	25	461	50	1255
7305.3110	365	3929	5521	49434	7323.9321	39	2050	201	9120
7305.3190	14	345	540	6885	7323.9329	13	867	79	5391
7305.3910	34	180	3416	18907	7323.9330	14	347	55	2318
7305.3990	6	64	998	7437	7323.9390	17	631	94	5051
7305.9090	34	424	210	3451	7323.9910	7	402	39	1894
7306.1000	78	5382	435	14815	7323.9930	30	904	132	4042
7306.2000	53	1435	1849	23123	7323.9990	41	1086	327	11780
7306.3012	142	895	522	3547	7324.1000	22	1650	239	16047
7306.3019	281	1755	3409	21160	7324.2100	5	208	139	3968
7306.3090	426	3138	4678	30674	7324.2900	13	482	192	9008
7306.4010	99	1789	1321	34116	7324.9020	5	470	75	5137
7306.4090	101	2895	858	27899	7324.9030	6	318	39	2088
7306.5010	99	1116	1330	9418	7324.9050	46	1563	234	9645
7306.5090	27	645	580	4859	7324.9090	20	1180	180	11597
7306.6010	662	3386	9623	50583	7325.1000	316	5172	2860	53921
7306.6090	418	2211	3609	23236	7325.9100	-	-	2278	10422
7306.9020	18	479	76	1124	7325.9900	178	4159	1167	34578
7306.9090	376	4147	1707	21786	7326.1100	108	700	2097	10887
7307.1100	71	1828	886	15787	7326.1900	82	2118	676	17331
					7326.2000	103	2599	1412	25862

TABELL 10 (FORTS.). INNFRSEL. VIKTIGERE VARER GRUPPERT ETTER DET HARMONISERTE SYSTEM (HS)
IMPORTS OF PRINCIPAL COMMODITIES ACCORDING TO THE HARMONIZED SYSTEM (HS)

VARENR.	AUGUST 1991		JANUAR-AUGUST 1991		VARENR.	AUGUST 1991		JANUAR-AUGUST 1991	
	MENGDE	VERDI	MENGDE	VERDI		MENGDE	VERDI	MENGDE	VERDI
	TONN	1000 KR.	TONN	1000 KR.		TONN	1000 KR.	TONN	1000 KR.
7326.9000 KAP.73	1098	32135 427316	9029	285504 5405612	7907.9000 KAP.79	12	391 3760	91	3603 35650
7403.2100	81	1070	805	10977	8001.1000	24	886	258	9968
7403.2200	4	173	170	3660	8001.2000	3	138	52	2025
7403.2900	38	837	625	13332	8005.1000	3	241	36	1192
7404.0000	667	4896	3593	34090	KAP.80		1648		17489
7406.1000	2	210	49	1073					
7407.1010	18	367	120	2816	8101.9300	0	1167	0	3460
7407.1090	102	2321	570	13254	8104.1100	97	1491	906	14481
7407.2110	11	460	97	2752	8104.1900	0	14	158	2612
7407.2190	49	872	605	11019	8108.9000	23	4394	105	23703
7408.1100	752	12980	5490	92263	8109.1000	2	738	7	1638
7408.1900	237	4648	2844	54853	8111.0000	42	626	924	13377
7408.2100	9	181	60	1724	8113.0000	3	845	15	2065
7408.2900	21	704	103	3419	KAP.81		9815		68451
7409.1100	58	1452	387	10151					
7409.1900	65	1512	416	9741	8201.5000 S	506	51	84611	2280
7409.2100	23	685	151	4460	8201.6000 S	272	15	52633	2718
7409.2900	13	406	184	4978	8201.9009 S	7419	212	206211	3263
7409.4000	2	71	318	10746	8202.1001	22	1534	154	8427
7410.1100	18	1202	87	6191	8202.1009	20	672	61	2372
7411.1001	10	291	59	1664	8202.2001	1	108	23	2075
7411.1009	216	6858	1446	46398	8202.2002	3	322	17	2264
7411.2100	18	600	220	6976	8202.2009	2	200	14	2272
7411.2200	6	490	48	3636	8202.3101	3	454	23	2901
7411.2900	12	402	220	8533	8202.3109	8	616	52	5411
7412.1000	10	921	44	4168	8202.3200	5	930	24	5312
7412.2000	23	2868	252	26016	8202.4000	3	358	28	3324
7413.0000	73	1485	531	11134	8202.9100	2	593	18	2847
7415.3200	1	126	29	2615	8202.9909	4	502	28	4020
7415.3900	2	225	17	1880	8203.1000	6	519	35	3468
7418.1000	17	1200	86	6996	8203.2001	3	407	23	2968
7418.2000	4	370	35	3604	8203.2002	1	306	26	1762
7419.9100	2	83	127	4820	8203.2003	4	393	29	3784
7419.9900 KAP.74	81	3750 55634	437	28930 462815	8203.2009	10	1575	115	13661
					8203.4000	2	405	36	3966
					8204.1100	19	2020	164	13962
7501.1000	7912	219488	83073	2264857	8204.1200	7	852	80	6281
7501.2000	27	2014	500	25896	8204.2000	13	1184	150	11201
7502.2000	3	188	23	1698	8205.1000	3	240	21	2354
7505.1200	1	156	39	7677	8205.2000	15	896	201	6879
7505.2200	3	247	25	2668	8205.3000	10	530	40	3682
7506.2000	0	20	24	2713	8205.4000	11	752	87	6016
7507.1200	1	147	17	2868	8205.5100	12	1016	106	8321
7507.2000	0	505	3	1631	8205.5900	82	4941	599	43363
7508.0000 KAP.75	0	257 223181	9	3551 2316246	8205.7000	87	973	226	6324
					8205.8000	3	86	33	1635
					8205.9000	7	195	80	4783
7601.1000	3948	38663	52467	490669	8206.0000	14	6564	197	16919
7601.2000	1450	17670	9790	116123	8207.1101	27	9727	185	62418
7602.0000	661	4920	19864	164121	8207.1109	27	1825	158	15773
7603.1000	3	136	91	1633	8207.1201	5	6378	64	57579
7604.1000	35	1009	1203	21427	8207.1209	5	1250	87	20808
7604.2100	74	2674	824	30842	8207.2000	3	646	52	10467
7604.2900	403	12424	2955	92035	8207.3000	10	1541	114	17138
7605.1100	320	3563	1775	21827	8207.4000	3	1015	27	9512
7605.2100	54	1623	413	16479	8207.5001	7	1755	79	16315
7605.2900	15	581	179	5118	8207.5009	6	1403	61	13813
7606.1110	8	181	1432	17045	8207.6000	0	157	3	1695
7606.1190	287	4640	1469	28910	8207.7000	3	1379	35	17976
7606.1210	164	4481	1009	26829	8207.8001	0	461	5	4819
7606.1290	601	10472	4241	79966	8207.8009	1	434	5	1615
7606.9100	4	1119	217	6750	8207.9009	16	2587	144	23208
7606.9200	135	3269	530	15996	8208.1000	2	262	14	2694
7607.1100	76	1945	617	16999	8208.2000	2	587	19	4564
7607.1900	67	3006	458	20905	8208.3000	1	188	6	2411
7607.2000	130	5590	1531	63373	8208.4000	1	182	28	2086
7608.1000	25	965	369	11112	8208.9000	4	824	33	6560
7608.2000	138	3882	620	18143	8209.0001	2	2121	27	17639
7609.0000	14	372	69	4123	8209.0009	2	1723	16	12521
7610.1001	1	55	40	2108	8210.0000	1	37	27	1959
7610.1009	31	2330	320	20157	8211.1000	13	840	64	3667
7610.9002	37	2377	272	12528	8211.9100	5	581	32	4338
7610.9004	9	492	230	7909	8211.9201	4	620	44	5433
7610.9009	115	5732	1263	53359	8211.9209	11	1452	85	10955
7611.0000	18	849	182	7007	8211.9300	6	696	44	6653
7612.1000	9	450	52	2712	8211.9400	2	215	15	1658
7612.9002	29	1270	212	10513	8212.1000 S	40191	375	2650533	6612
7612.9003	11	355	197	7409	8212.2000 S	697135	886	7922013	13393
7612.9009	35	2083	495	23686	8213.0000	10	1405	72	10009
7613.0000	4	221	52	3193	8214.1000	3	231	14	1545
7614.9000	18	751	207	7085	8214.2000	1	244	17	2809
7615.1001	55	2454	295	13529	8214.9000	2	197	20	2084
7615.1009	14	771	114	5744	8215.2010	32	2792	142	11652
7615.2000	8	413	163	11868	8215.2090	4	472	38	2151
7616.1000	7	763	66	4632	8215.9100	2	405	12	1722
7616.9000 KAP.76	251	11472 156188	1699	99979 1565695	8215.9911	10	1055	55	6541
					8215.9919	11	748	26	2321
					8215.9999	3	178	33	2445
7801.1000	120	505	977	4631	KAP.82		81266		639809
7801.9900	4	27	524	2383					
7804.1900	50	363	357	2442	8301.1000	7	607	60	4613
7806.0000 KAP.78	5	177 1333	90	2048 13873	8301.2000	6	525	35	3762
					8301.3000	2	223	9	1559
					8301.4001	14	1091	77	6149
7902.0000	392	1969	3773	22568	8301.4009	16	2694	201	24082
7904.0000	36	364	276	3153	8301.5000	5	235	71	3256
7905.0000	45	517	209	2479	8301.6000	15	2192	105	14199
7906.0000	6	220	10	463	8301.7000	7	684	29	3573

TABELL 10 (FORTS.). INNFØRSEL. VIKTIGERE VARER GRUPPERT ETTER DET HARMONISERTE SYSTEM (HS)
IMPORTS OF PRINCIPAL COMMODITIES ACCORDING TO THE HARMONIZED SYSTEM (HS)

VARENR.	AUGUST 1991		JANUAR-AUGUST 1991		VARENR.	AUGUST 1991		JANUAR-AUGUST 1991	
	MENGDE	VERDI	MENGDE	VERDI		MENGDE	VERDI	MENGDE	VERDI
	TONN	1000 KR.	TONN	1000 KR.		TONN	1000 KR.	TONN	1000 KR.
8302.1001	31	1549	228	13219	8415.1009 S	357	1694	3999	14917
8302.1009	17	1070	248	13678	8415.8109 S	164	2396	1595	18275
8302.2000	14	566	85	3762	8415.8209 S	256	5992	5413	48023
8302.3000	25	1824	256	18788	8415.8300 S	2858	3901	7410	24066
8302.4100	126	5402	1105	49982	8415.9001 S	3	244	37	1961
8302.4200	60	3075	540	26833	8415.9009 S	69	4618	762	48897
8302.4900	158	6810	980	55041	8416.1000 S	264	759	3647	7552
8302.5000	7	263	52	2357	8416.2000 S	8	167	1431	6680
8302.6000	11	2176	101	16609	8416.9000 S	4	600	47	7748
8303.0000	108	2120	905	18420	8417.1000 S	-	-	143	7817
8304.0000	29	1009	186	6852	8417.8000 S	3	53	128	7927
8305.1000	38	1308	406	12355	8417.9000 S	49	3609	584	28985
8305.2000	13	554	101	3743	8418.1001 S	2875	5994	26300	60810
8305.9000	3	193	47	2389	8418.2101 S	8136	9642	51377	75180
8306.1000	3	355	21	1752	8418.2209 S	222	315	3236	4990
8306.2100	1	214	64	4324	8418.2909 S	206	330	3616	5738
8306.2900	56	2959	259	16621	8418.3001 S	1237	2092	8853	14351
8306.3000	81	2225	679	16634	8418.3009 S	5620	7727	19357	29750
8307.1000	20	1283	140	9793	8418.4001 S	1860	2307	10087	16290
8307.9000	2	522	38	4010	8418.4009 S	96	303	1002	2344
8308.1000	3	332	24	2425	8418.5001 S	284	696	2736	14757
8308.2000	13	775	124	6914	8418.5009 S	2194	9133	16229	77711
8308.9000	10	666	76	4577	8418.6101 S	2	62	34	3440
8309.1000	44	742	179	3321	8418.6109 S	61	1851	986	18992
8309.9000	136	5417	1129	41302	8418.6901 S	24	304	221	8984
8310.0000	6	1078	97	14848	8418.6909 S	474	3512	6440	68981
8311.1000	261	5091	2872	55769	8418.9109 S	48	10745	127	16984
8311.2000	67	1525	606	15920	8418.9901 S	0	44	29	1994
8311.3000	41	705	283	6526	8418.9909 S	127	6438	996	53203
8311.9000	51	1094	728	9980	8419.1900 S	44	144	321	1844
KAP.83		61155		519919	8419.2000 S	50	331	624	10021
					8419.3100 S	5	157	474	5164
8402.1200 S	-	-	7	5788	8419.3200 S	5	577	41	9391
8402.1900 S	8	57	80	5333	8419.3900 S	53	566	1863	30598
8402.9090 S	1	118	28	5712	8419.4000 S	12	518	461	6389
8403.1001 S	36	392	602	2780	8419.5000 S	554	4548	14688	95415
8403.1009 S	23	272	283	3240	8419.6000 S	20	319	604	11344
8403.9000 S	1	101	125	5951	8419.8100 S	615	2496	4365	31545
8404.1000 S	63	110	535	1601	8419.8900 S	3231	3748	14859	53464
8404.9000 S	6	547	9	1511	8419.9000 S	36	4399	778	60634
8405.1000 S	905	336	1058	19915	8420.9100 S	31	1993	192	12956
8405.9000 S	0	55	31	3412	8420.9900 S	0	79	52	9436
8406.9000 S	4	901	28	14280	8421.1200 S	547	846	3840	8800
8407.1000 S	3	1407	147	3842	8421.1910 S	14	2179	786	24625
8407.2101 S	277	1030	11676	51663	8421.1990 S	126	1024	2728	36501
8407.2102 S	35	478	1463	20074	8421.2100 S	12815	2541	62226	39245
8407.2900 S	5	205	105	2510	8421.2200 S	2	2539	1907	2861
8407.3100 S	280	683	1562	2903	8421.2300 S	165535	4882	1312782	40631
8407.3200 S	31	85	526	1610	8421.2900 S	26649	6071	242374	64671
8407.3400 S	267	1375	2396	13498	8421.3100 S	48803	2469	308969	13382
8407.9000 S	1795	1589	14731	17815	8421.3900 S	351625	6457	361625	55956
8408.1001 S	6	100	91	1756	8421.9110 S	4	1170	39	11374
8408.1002 S	60	1728	349	10560	8421.9190 S	6	1839	69	14511
8408.1003 S	19	759	246	9952	8421.9900 S	59	7362	1279	108898
8408.1004 S	20	1482	219	31469	8422.1100 S	4564	11113	34377	85678
8408.1005 S	5	5545	121	60057	8422.1900 S	151	2231	2108	27150
8408.1009 S	2	2767	47	192287	8422.2000 S	8	698	158	13552
8408.2000 S	196	2594	1087	21489	8422.3001 S	12	2843	260	16427
8408.9000 S	114	2764	1043	51376	8422.3009 S	127	6482	908	35904
8409.9100 S	71	8351	648	77215	8422.4000 S	120	20248	1529	124331
8409.9900 S	414	27002	4210	287136	8422.9000 S	12	5349	301	60349
8410.1200 S	2	2726	5	2770	8423.1001 S	103654	472	42524	3285
8410.1300 S	-	-	12	2752	8423.1002 S	13440	638	53937	3143
8410.9000 S	0	175	62	11133	8423.2000 S	23	506	108	5956
8411.1100 S	-	-	2	6958	8423.3000 S	5	90	179	4166
8411.1200 S	1	41	4	17009	8423.8100 S	1404	1231	13948	9389
8411.2100 S	-	-	55	13311	8423.8200 S	591	1173	2366	7614
8411.2200 S	2	50007	22	107550	8423.8900 S	24	453	1701	8578
8411.8110 S	-	-	9	4888	8423.9000 S	5	1611	124	12617
8411.8190 S	1	233	11	77067	8424.1001 S	2039	552	46188	12868
8411.9100 S	21	20550	182	165956	8424.1009 S	43178	11498	789621	197525
8411.9910 S	0	5022	4	27175	8424.2001 S	1596	429	7092	3710
8411.9990 S	26	4218	63	64990	8424.2009 S	7249	654	286979	9358
8412.2100 S	1485	1847	17845	25725	8424.3001 S	874	2738	26722	43741
8412.2900 S	788	3796	14673	47424	8424.3009 S	354	1316	2722	7927
8412.3100 S	1643	1188	21794	15123	8424.8100 S	1604	540	102830	26682
8412.3900 S	279	182	1876	4547	8424.8900 S	6625	2204	99576	27194
8412.8000 S	1310	98	3381	2523	8424.9010 S	2	494	58	7109
8412.9010 S	56	4905	316	30343	8424.9020 S	10	506	187	10747
8412.9090 S	17	1043	70	10326	8424.9030 S	23	1390	260	15612
8413.1100 S	225	3798	3183	22951	8424.9090 S	21	2498	262	35534
8413.1900 S	445	1404	5465	11871	8425.1101 S	25	239	806	3427
8413.2000 S	72313	754	187285	44777	8425.1109 S	98	484	4650	6199
8413.3000 S	9757	5721	83041	34994	8425.1900 S	1176	1192	17806	10998
8413.5000 S	1139	3773	15047	44771	8425.3100 S	11	124	580	10930
8413.6000 S	5256	7447	48081	72002	8425.3900 S	299	1657	9525	37046
8413.7000 S	1460	3812	19854	59213	8425.4100 S	35	837	303	5068
8413.8100 S	5798	11952	51806	108125	8425.4200 S	4286	498	25918	11374
8413.9100 S	88	14912	857	146624	8425.4900 S	2467	608	13552	16760
8414.1000 S	344	1207	3639	18279	8426.1100 S	6	2935	27	13883
8414.2000 S	8459	311	135698	2371	8426.1210 S	-	-	9	2449
8414.3001 S	1639	2459	16352	19707	8426.1220 S	1	214	1	214
8414.3009 S	746	7419	14823	59930	8426.1900 S	26	1060	194	36761
8414.4000 S	417	43133	3193	72594	8426.2000 S	7	16	22	14968
8414.5100 S	7386	3485	46470	14019	8426.4100 S	-	-	19	15107
8414.5900 S	15396	6253	106308	57797	8426.4900 S	-	-	45	4620
8414.6000 S	2395	1755	30264	19701	8426.9100 S	18	1241	284	17871
8414.8001 S	22	1125	316	23761	8426.9900 S	154	850	892	21561
8414.8009 S	2141	9058	20293	80347	8427.1010 S	64	6178	842	75068
8414.9000 S	109	40746	918	138147	8427.1090 S	11	645	156	6351

TABELL 10 (FORTS.). INNFØRSEL. VIKTIGERE VARER GRUPPERT ETTER DET HARMONISERTE SYSTEM (HS)
IMPORTS OF PRINCIPAL COMMODITIES ACCORDING TO THE HARMONIZED SYSTEM (HS)

VARENR.	1991				VARENR.	1991					
	AUGUST	1991	JANUAR-AUGUST	1991		AUGUST	1991	JANUAR-AUGUST	1991		
	MENGDE	VERDI	MENGDE	VERDI		MENGDE	VERDI	MENGDE	VERDI		
	TONN	1000 KR.	TONN	1000 KR.		TONN	1000 KR.	TONN	1000 KR.		
8427.2010	S	23	3520	367	60435	8440.9010		0	51	3	1987
8427.2090	S	37	130	187	5198	8440.9090		1	144	11	2491
8427.9000	S	206	1002	4275	13578	8441.1000	S	311	928	1883	15208
8428.1001	S	93	4730	484	36483	8441.3000	S	-	-	6	3769
8428.1002	S	5	1223	80	10710	8441.8000	S	20	4891	296	29546
8428.1009	S	53	3716	415	22677	8441.9000	S	28	3401	203	31670
8428.2000	S	35	2055	215	10861	8442.1000	S	8	1270	156	25396
8428.3200	S	1	56	23	1811	8442.3000	S	18	460	62	2409
8428.3300	S	24	1544	733	40562	8442.4000	S	0	888	7	8516
8428.3900	S	782	3848	2528	60113	8442.5000	S	23	1664	248	18915
8428.4000	S	1	373	23	7968	8443.1100	S	20	446	44	37835
8428.6000	S	3	363	25	3234	8443.1200	S	2	1072	2	1072
8428.9091	S	41	791	299	6562	8443.1900	S	10	7596	104	56662
8428.9099	S	4678	8966	16643	100583	8443.2100	S	1	1668	6	1915
8429.1100	S	-	-	6	3378	8443.2900	S	5	658	59	6675
8429.1900	S	1	803	3	1426	8443.3000	S	2	2512	2	2512
8429.2000	S	3	1271	20	8255	8443.5000	S	39	1369	445	22838
8429.4000	S	10	933	51	13929	8443.6000	S	14	2747	373	10843
8429.5101	S	-	-	20	8022	8443.9010	S	10	2565	28	8675
8429.5102	S	11	4948	126	77753	8443.9090	S	53	10773	282	48422
8429.5201	S	10	4760	128	69799	8445.1900	S	-	-	9	3495
8429.5202	S	1	35	59	29535	8445.3000	S	2	489	10	1629
8429.5911	S	10	856	121	28435	8445.9000	S	36	275	65	2278
8429.5919	S	23	5731	211	74796	8446.2100	S	-	-	7	2296
8429.5990	S	1	3	14	2726	8447.2000	S	15	520	275	6046
8430.1010	S	24	226	29	669	8447.9000	S	71	147	297	1882
8430.2009	S	5	762	78	2091	8448.4900	S	0	313	9	2387
8430.3100	S	1	27000	3	30326	8448.5900	S	1	237	4	1556
8430.3900	S	3	244	58	6364	8449.0000	S	3	255	90	455
8430.4100	S	4	4683	38	24177	8450.1100	S	5682	12467	63373	159861
8430.4900	S	7	5483	124	11380	8450.1200	S	-	-	2388	7443
8430.5000	S	3	438	39	5781	8450.2000	S	154	797	708	10680
8430.6100	S	10	57	80	2318	8450.9000	S	5	667	91	10564
8430.6900	S	9	158	168	9913	8451.1000	S	43	230	117	4209
8431.1000	S	118	3711	285	20186	8451.2100	S	1236	2238	16509	26235
8431.2010	S	111	5283	927	47630	8451.2900	S	42	253	481	4588
8431.2090	S	7	481	122	7194	8451.3001	S	65	118	1303	1857
8431.3190	S	120	7333	1470	93017	8451.3009	S	44	327	924	6152
8431.3990	S	146	9379	1201	78061	8451.4000	S	2	2186	79	3918
8431.4120	S	19	1728	168	12011	8451.5000	S	3	330	74	5122
8431.4190	S	183	12448	828	46932	8451.8000	S	11	142	330	10383
8431.4200	S	16	801	59	1711	8451.9000	S	5	576	82	11068
8431.4300	S	454	70337	5419	669551	8452.1000	S	1910	2648	19473	28770
8431.4910	S	1	134	21	2653	8452.2100	S	147	416	461	7477
8431.4920	S	79	3867	724	38997	8452.2900	S	25	185	302	4187
8431.4930	S	43	2862	685	29292	8452.9000	S	1	325	16	4310
8431.4940	S	15	392	155	4570	8453.1000	S	1	919	14	2176
8431.4990	S	79	6480	603	45455	8453.2000	S	28	197	101	1918
8432.1000	S	83	100	273	3026	8454.2000	S	28	621	122	2220
8432.2100	S	20	422	298	4175	8454.3000	S	3	1425	22	1989
8432.2901	S	-	-	345	4001	8454.9000	S	91	3600	219	9733
8432.2902	S	6	6	5795	7464	8455.3000	S	21	607	355	10402
8432.2909	S	145	1960	1927	20160	8455.9000	S	5	496	19	3757
8432.3009	S	13	325	1839	15531	8456.1000	S	1	1411	2	2223
8432.4001	S	6	155	447	5259	8457.1000	S	-	-	16	21846
8432.4002	S	18	729	1032	8853	8457.2000	S	1	2198	2	2668
8432.8000	S	14	218	6877	19227	8457.3000	S	1	2208	3	5836
8432.9000	S	114	3339	1129	38390	8458.1100	S	3	2356	30	23217
8433.1100	S	454	1656	66515	113187	8458.1900	S	11	564	157	15521
8433.1901	S	260	284	27294	11548	8458.9100	S	1	375	12	12079
8433.1909	S	90	167	5682	6798	8458.9900	S	7	342	84	7453
8433.2000	S	33	756	2441	23030	8459.1000	S	3	39	9	3270
8433.3001	S	-	-	298	5520	8459.2100	S	2	59	9	2100
8433.3002	S	-	-	267	3572	8459.2900	S	35	423	714	4721
8433.3009	S	8	114	472	7313	8459.3100	S	1	97	23	7287
8433.4000	S	25	689	464	20858	8459.3900	S	2	751	74	9580
8433.5100	S	29	5798	191	42842	8459.5100	S	7	623	10	2596
8433.5300	S	1	222	30	1920	8459.5900	S	6	143	47	2081
8433.5900	S	19	677	528	7675	8459.6100	S	7	877	37	5326
8433.6000	S	7	254	197	3967	8459.6900	S	17	425	136	30484
8433.9010	S	14	1047	174	9779	8460.1900	S	1	2	16	3058
8433.9090	S	63	4220	367	23250	8460.2900	S	10	141	694	3021
8434.2000	S	1	70	44	13762	8460.3900	S	330	420	2228	3339
8434.9010	S	5	1403	241	14405	8460.9000	S	171	118	1429	7228
8434.9020	S	141	7412	1051	56572	8461.5000	S	94	4043	649	36553
8436.1000	S	61	206	1277	4144	8461.9000	S	18	185	465	3182
8436.2900	S	66	741	311	3064	8462.1000	S	24	1528	352	4418
8436.8000	S	556	1243	5057	21592	8462.2100	S	1	94	24	7499
8436.9100	S	4	237	94	3482	8462.2900	S	42	877	413	17375
8436.9900	S	31	1562	289	13421	8462.3100	S	1	47	6	3047
8437.1000	S	2	893	22	2388	8462.3900	S	45	463	301	6582
8437.8000	S	4	98	144	8887	8462.4100	S	-	-	6	3482
8437.9000	S	20	1290	385	27009	8462.4900	S	49	545	161	6432
8438.1000	S	49	1645	410	11596	8462.9100	S	39	273	220	9029
8438.2000	S	2	235	92	3963	8462.9900	S	8	776	269	13236
8438.3000	S	-	-	2	2302	8463.1000	S	1	294	4	301
8438.4000	S	2	133	40	26454	8463.9000	S	29	4120	1397	11811
8438.5000	S	17	1422	511	30851	8464.1000	S	5	235	150	9206
8438.6000	S	33	702	578	4692	8464.2000	S	584	148	1714	4287
8438.8001	S	7	2287	39	22929	8464.9000	S	34	192	371	13405
8438.8005	S	34	4306	299	21889	8465.1000	S	3	51	297	14115
8438.8009	S	63	1778	979	25550	8465.9100	S	1110	3492	6607	52707
8438.9000	S	39	5435	264	57307	8465.9200	S	69	1609	873	24154
8439.1000	S	1	513	21	10293	8465.9300	S	839	1276	5508	6212
8439.2000	S	1	585	7	2942	8465.9400	S	6	51	1230	21230
8439.3000	S	21	108	314	1969	8465.9510	S	10	65	73	3150
8439.9100	S	160	12546	2620	208851	8465.9590	S	47	142	844	10657
8439.9900	S	26	4070	794	55930	8465.9600	S	-	-	784	7102
8440.1010	S	2	461	50	1372	8465.9900	S	643	1053	3316	27299
8440.1090	S	281	1289	1930	7885	8466.1000	S	4	864	54	9179

TABELL 10 (FORTS.). INNFØRSEL. VIKTIGERE VARER GRUPPERT ETTER DET HARMONISERTE SYSTEM (HS)
IMPORTS OF PRINCIPAL COMMODITIES ACCORDING TO THE HARMONIZED SYSTEM (HS)

VARENR.	AUGUST 1991		JANUAR-AUGUST 1991		VARENR.	AUGUST 1991		JANUAR-AUGUST 1991	
	MENGDE	VERDI	MENGDE	VERDI		MENGDE	VERDI	MENGDE	VERDI
	TONN	1000 KR.	TONN	1000 KR.		TONN	1000 KR.	TONN	1000 KR.
8466.2000	5	406	29	4353	8481.3091	70	20728	349	75833
8466.3000	0	250	10	3294	8481.3092	24	4825	229	37716
8466.9100	4	587	22	5728	8481.3093	2	537	9	1663
8466.9200	25	3645	943	71375	8481.3099	35	7692	195	37834
8466.9300	17	3108	197	32686	8481.4010	23	1913	198	21514
8466.9400	58	9676	294	40631	8481.4091	36	8577	324	64544
8467.1100	S 2211	1070	14726	12652	8481.4092	28	3448	201	25479
8467.1900	S 1623	921	22693	14960	8481.4099	80	7706	201	24876
8467.8100	S 1158	1776	16928	23743	8481.8010	12	2324	150	18904
8467.8901	S 181	395	1349	2736	8481.8091	69	12972	418	71746
8467.8902	S 106	103	4653	3066	8481.8092	19	7027	257	34978
8467.8909	S 375	899	7042	7358	8481.8093	63	6505	599	74361
8467.9100	4	420	44	4541	8481.8094	13	2216	154	20493
8467.9200	6	2595	50	17736	8481.8095	4	468	60	6211
8467.9900	1	120	11	2123	8481.8099	63	8376	390	53404
8468.1000	S 75	73	1502	1747	8481.9010	9	1351	54	7260
8468.2000	S 109	1499	1355	11889	8481.9090	49	15085	376	110139
8468.8000	S 42	515	376	5626	8482.1000	80	8535	625	70303
8468.9000	13	1592	144	13992	8482.2000	7	586	73	9600
8469.1000	S 1120	1163	7480	8564	8482.3000	7	887	121	12911
8469.2100	S 2307	1828	5896	5242	8482.4000	8	750	36	4786
8469.2900	S 4	4	5247	4292	8482.5000	4	459	45	5760
8470.1000	S 79190	3422	327270	16019	8482.8000	2	461	97	10517
8470.2100	S 2193	694	15102	5559	8482.9900	14	953	83	7521
8470.2900	S 419	133	11443	1784	8483.1010	51	2908	417	20488
8470.5000	S 119	361	5882	19816	8483.1090	95	4832	1580	54585
8470.9001	S 128	509	1250	6066	8483.2000	40	2263	122	10445
8470.9002	S 109	835	1036	10385	8483.3000	42	6984	375	50092
8471.1000	S 22	1625	1099	20002	8483.4001	22	1425	289	27903
8471.2001	S 3183	10367	16041	65054	8483.4009	151	15880	792	78259
8471.2009	S 3650	29332	28924	247173	8483.5090	17	791	138	9034
8471.9101	S 1958	10029	22484	145752	8483.6000	42	5123	313	38805
8471.9109	S 4295	40857	78425	680770	8483.9000	68	6718	758	76581
8471.9201	S 1980	3326	16394	33684	8484.1000	18	3464	110	22560
8471.9202	S 412	3829	9272	64038	8484.9000	14	2954	138	28405
8471.9203	S 4209	12190	39207	123804	8485.1000	146	11261	611	54239
8471.9209	S 16034	51580	147934	553273	8485.9010	16	3040	93	29765
8471.9301	S 850	1703	9365	22488	8485.9090	56	4677	473	49939
8471.9302	S 291	444	1994	2725	KAP.84		1690266		16031627
8471.9309	S 7826	10114	23458	101294	8501.1000	S 70035	5344	483375	52722
8471.9900	S 6750	36425	76300	316756	8501.2000	S 734	790	10610	9434
8472.3000	S 50	693	1267	19584	8501.3101	S 753	1249	4300	6785
8472.9010	S 20	1951	542	8426	8501.3109	S 1748	1522	17953	17501
8472.9090	S 47081	4465	339192	27669	8501.3201	S 306	536	1509	3249
8473.1000	1	445	25	5560	8501.3202	S 124	612	222	1636
8473.2100	1	469	5	2519	8501.3209	S 210	425	17338	9263
8473.2900	3	1329	35	14672	8501.3300	S 25	189	149	3373
8473.3000	144	135730	1525	1273387	8501.3400	S 5	2301	33	8599
8473.4000	2	1282	13	7130	8501.4000	S 2998	1959	42578	19038
8474.1000	S 16	1672	143	21523	8501.5101	S 638	493	5245	3912
8474.2001	S 3	4008	44	21306	8501.5109	S 979	946	10474	9637
8474.2009	S 1	16	38	7394	8501.5201	S 2164	2382	18306	20416
8474.3101	S -	-	17	1928	8501.5202	S 69	698	4337	10574
8474.3109	S 286	1245	3386	18593	8501.5203	S 281	726	8712	7951
8474.3200	S 11	48	13	9860	8501.5204	S 125	616	1831	6292
8474.3900	S 12	501	67	3801	8501.5205	S 143	1341	1108	10371
8474.8000	S 40	1351	148	17792	8501.5301	S 75	2783	747	17793
8474.9010	6	561	117	7875	8501.5302	S 37	103	508	16871
8474.9090	238	8267	1707	79034	8501.5305	S 4	156	21	14651
8475.2000	S -	-	11	7681	8501.5309	S 94	2857	840	27540
8475.9000	1	488	57	8957	8501.6100	S 141	3829	2391	31055
8476.1100	S 58	237	1197	8412	8501.6200	S 23	483	298	34268
8476.1900	S 27	364	1083	8164	8501.6300	S 15	852	142	12899
8476.9000	3	654	22	5911	8501.6400	S 10	7145	103	44759
8477.1000	S 5	1689	89	28257	8502.1100	S 13	157	168	5425
8477.2000	S 1	35	20	42205	8502.1200	S 4	215	94	4921
8477.3000	S 1	2716	13	16458	8502.1300	S 3	2813	39	44122
8477.4000	S 2	920	15	1852	8502.2000	S 221	658	1806	7432
8477.5900	S 1	6	16	3451	8502.3000	S 136	8371	1295	22926
8477.8000	S 5	1028	144	11073	8502.4000	S 655	702	1006	3367
8477.9000	7	2017	194	29620	8503.0000	S 56	4997	443	54096
8478.1000	S 2	487	10275	1375	8504.1000	S 278656	2845	1686196	24593
8479.1010	S 1	231	79	19996	8504.2100	S 39	2917	7182	5445
8479.1090	S 56	2964	960	20963	8504.2200	S 8	1711	752	7119
8479.3000	S 7	4975	17	6052	8504.2300	S 1	5	61	3822
8479.4000	S 3	257	13	371	8504.3109	S 28931	2565	234327	26177
8479.8100	S 2	236	125	5807	8504.3200	S 32343	1266	320174	18824
8479.8200	S 107	1364	1716	47699	8504.3300	S 341	697	9856	13139
8479.8901	S 43	1773	833	13351	8504.3400	S 9	682	2131	9943
8479.8902	S 58	2315	519	21772	8504.4001	S 11912	1603	92919	22475
8479.8909	S 5628	30096	58040	346047	8504.4009	S 24318	13375	268651	107571
8479.9010	2	512	96	9279	8504.5000	S 264467	1612	2824467	14189
8479.9090	110	23150	1114	158266	8504.9010	86	2675	397	16616
8480.1000	1	348	35	2237	8504.9020	0	225	5	1607
8480.3000	2	591	19	2641	8504.9090	6	1220	63	16867
8480.4900	7	213	58	2983	8505.1100	6	840	33	5785
8480.5000	1	139	34	4850	8505.1900	8	852	99	4789
8480.6000	29	651	104	2916	8505.2000	7	1473	88	12393
8480.7100	13	2702	151	35275	8505.9000	3	1654	56	10134
8480.7900	3	465	67	8559	8506.1102	S 55763	580	1496954	10356
8481.1010	4	773	80	10746	8506.1103	S 934847	3839	8075137	24129
8481.1091	9	1237	58	11837	8506.1104	S 415366	785	1667176	3035
8481.1092	2	458	22	4574	8506.1108	S 858238	1922	6906271	16258
8481.1093	7	843	75	8590	8506.1301	S 73962	315	620915	2474
8481.1099	5	796	44	8495	8506.1901	S 52430	159	808093	4984
8481.2010	15	3178	105	20609	8506.1909	S 109237	1496	814061	9078
8481.2091	17	3773	185	34350	8506.2008	S 10311	952	88845	7070
8481.2092	4	799	83	12551	8506.9000	1	221	7	1717
8481.2099	1	377	33	5781	8507.1000	S 37388	8563	292511	67121
8481.3010	2	490	114	14693					

TABELL 10 (FORTS.). INNFORSEL. VIKTIGERE VARER GRUPPERT ETTER DET HARMONISERTE SYSTEM (HS)
 IMPORTS OF PRINCIPAL COMMODITIES ACCORDING TO THE HARMONIZED SYSTEM (HS)

VARENR.	1991				VARENR.	1991					
	AUGUST	1991	JANUAR-AUGUST	1991		AUGUST	1991	JANUAR-AUGUST	1991		
	MENGDE	VERDI	MENGDE	VERDI		MENGDE	VERDI	MENGDE	VERDI		
	TONN	1000 KR.	TONN	1000 KR.		TONN	1000 KR.	TONN	1000 KR.		
8507.2000	S	10287	3957	153508	30222	8520.9000	S	107	581	3824	4474
8507.3000	S	49341	2557	312163	22345	8521.1001	S	1170	3779	15837	33134
8507.8000	S	1736	540	50938	15915	8521.1009	S	710	1276	3291	5419
8507.9001		52	822	99	2314	8521.9000	S	35	323	1449	3770
8507.9009		80	1929	582	15292	8522.1000		1	307	3	1469
8508.1000	S	8983	4895	59784	35668	8522.9000		8	3110	51	21766
8508.2001	S	1079	803	6621	3847	8523.1101	S	152978	991	1538310	10911
8508.2002	S	544	321	8877	4011	8523.1109	S	14204	534	349632	8228
8508.2009	S	4344	1651	30603	13964	8523.1209	S	3777	322	217696	4853
8508.8001	S	461	227	7258	3641	8523.1302	S	167385	3627	1619116	35391
8508.8002	S	2268	1207	23832	11067	8523.1304	S	39677	1344	414774	13976
8508.8005	S	7651	2363	42787	16208	8523.1305	S	12574	242	137025	2528
8508.8007	S	502	121	86976	23276	8523.1308	S	12266	304	141209	3787
8508.8009	S	14584	3283	82281	25572	8523.2000		14	2806	143	24297
8508.9000		6	981	79	11144	8523.9000		1	436	34	7332
8509.1000	S	18497	13420	173808	95869	8524.1000		22	2477	245	25762
8509.3000	S	101	258	115	692	8524.2100	S	215140	2592	2195786	23185
8509.4000	S	229658	4143	122858	27306	8524.2200	S	37732	971	401604	10100
8509.8000	S	10337	1501	70190	12563	8524.2302	S	45472	2481	341260	48647
8509.9000	S	22	2073	171	15446	8524.2303	S	2397	145	54173	3104
8510.1000	S	17080	3341	70116	13331	8524.2307	S	2166	261	28366	3072
8510.2000	S	5433	421	34396	3869	8524.2308	S	16681	400	59876	5159
8511.1000	S	362857	3126	2943309	24096	8524.9001	S	479959	12760	3851548	100625
8511.3000	S	4926	336	28107	2976	8524.9002		9	4912	77	32303
8511.4000	S	7732	4270	56022	32274	8524.9003		37	28097	470	248507
8511.5000	S	2585	1129	21793	8896	8524.9008		12	7409	158	100416
8511.8000	S	9116	1976	64965	8675	8525.1001	S	533	758	13373	32352
8511.9000		16	1822	135	16999	8525.1002	S	6	1710	293	4244
8512.1000		3	396	25	3484	8525.2001	S	5590	19163	38077	159583
8512.2000		90	7748	547	57760	8525.2009	S	5230	9359	19686	111246
8512.3000		3	243	14	2153	8525.3001	S	2665	11917	20428	84072
8512.4000		12	1267	72	8980	8525.3009	S	1968	8911	12640	52369
8512.9000		32	2196	284	22585	8526.1000	S	47	5196	752	37391
8513.1000		25	2552	100	14065	8526.9100	S	154	2362	1776	25438
8514.1090	S	22	301	175	2007	8526.9200	S	699	371	10091	4416
8514.2010	S	2	2760	15	6615	8527.1101	S	1822	228	12546	1659
8514.2090	S	8	212	27	2153	8527.1102	S	6810	2260	74500	25113
8514.3090	S	30	165	278	3720	8527.1103	S	1357	621	8204	2253
8514.9010		2	402	89	7002	8527.1109	S	2007	2085	43973	18671
8514.9020		0	11	17	1887	8527.1900	S	4513	1015	49462	7828
8514.9090		4	504	109	10326	8527.2100	S	8426	6795	87775	62998
8515.1100	S	922	299	14479	3019	8527.2900	S	1843	463	16940	8912
8515.1900	S	20	289	501	3620	8527.3101	S	613	664	2077	1775
8515.2100	S	34	389	308	10263	8527.3109	S	4433	3073	29805	27379
8515.2900	S	115	159	538	3318	8527.3200	S	7397	499	56723	4163
8515.3100	S	126	227	1525	5266	8527.3901	S	1408	1176	11735	6910
8515.3900	S	244	2061	4036	12620	8527.3903	S	1565	1545	7618	7518
8515.8000	S	378	908	3421	9989	8527.3909	S	864	743	4078	3939
8515.9000	S	20	3035	206	34397	8527.9000	S	2707	3568	26169	31614
8516.1001	S	20	170	748	1962	8528.1010	S	3154	5646	45219	76028
8516.1002	S	8753	724	56878	5947	8528.1091	S	1725	2356	24118	33196
8516.2901	S	4102	746	9111	1889	8528.1092	S	3218	5236	33126	55831
8516.2902	S	4378	878	11827	2249	8528.1093	S	2396	7579	26735	81543
8516.2909	S	1965	1557	36923	12752	8528.1094	S	3349	11971	30154	102907
8516.3100	S	13115	1139	104742	7958	8528.1095	S	161	733	3205	13330
8516.3200	S	5632	331	63803	4010	8528.1096	S	108	139	4694	10431
8516.4000	S	17966	2065	80557	9234	8528.1098	S	696	1106	7080	15478
8516.5000	S	10314	10800	90772	84174	8528.1099	S	1768	3572	5045	12727
8516.6001	S	85	216	1606	2530	8528.2001	S	72	138	915	2651
8516.6002	S	2354	4441	15477	27730	8528.2009	S	25	169	1048	4388
8516.6003	S	539	1465	5591	15785	8529.1010	S	20	6166	170	67660
8516.6005	S	163	426	1473	4063	8529.1090	S	19	3346	210	44324
8516.6009	S	4947	1926	38393	12785	8529.9010	S	5	6308	142	103889
8516.7100	S	20815	2766	117309	20529	8529.9095	S	15	1918	154	22825
8516.7200	S	7585	753	47645	4807	8529.9096	S	2	3349	26	39267
8516.7900	S	14839	3275	92642	17222	8529.9099	S	10	2816	69	24350
8516.8000	S	76715	2618	618697	25955	8530.1000	S	0	185	1	2691
8516.9001	S	34	1579	370	16234	8530.8000	S	4	1315	35	7470
8516.9009	S	22	2528	203	17118	8530.9000	S	3	1144	28	16159
8517.1010	S	2535	812	22045	11631	8531.1000	S	12	5456	109	41419
8517.1090	S	13278	5530	161790	70923	8531.2000	S	1	4043	10	10201
8517.2000	S	19	57	734	5019	8531.8000	S	9	4262	86	32600
8517.3010	S	86	342	703	3834	8531.9000	S	6	3263	82	37041
8517.3092	S	738	1443	1475	8171	8532.1000	S	1	356	28	7472
8517.3099	S	1628	1815	15156	39495	8532.2100	S	0	361	2	3260
8517.4000	S	1043	4326	10785	52543	8532.2200	S	3	862	30	9881
8517.8100	S	811	2625	18737	17557	8532.2300	S	0	262	4	1827
8517.8201	S	1267	5824	11468	63227	8532.2400	S	1	1300	5	6945
8517.8209	S	868	2295	10850	35432	8532.2500	S	3	848	33	9517
8517.9010		1	437	17	21509	8532.2900	S	5	1319	40	10273
8517.9090		36	32993	499	288951	8532.3000	S	0	419	28	5014
8518.1000	S	27414	2149	213173	19643	8532.9000	S	0	65	27	3159
8518.2100	S	15760	3162	137918	15585	8533.2100	S	2	928	16	6595
8518.2200	S	14625	4598	114901	38452	8533.2900	S	2	1146	15	8483
8518.2900	S	14093	995	114763	10241	8533.3100	S	0	178	1	2419
8518.3000	S	23909	1819	198970	14434	8533.3900	S	1	384	8	3189
8518.4000	S	4699	4454	28693	26643	8533.4000	S	1	1170	10	14251
8518.5000	S	2144	1466	14892	7686	8534.0000	S	13	13202	117	115659
8518.9019		10	618	76	6105	8535.1000	S	3	395	49	3173
8518.9090		3	369	28	5827	8535.2100	S	5	1292	108	28252
8519.1000	S	9	156	128	1905	8535.2900	S	8	1129	43	6420
8519.3900	S	2224	744	12869	4749	8535.3000	S	24	4039	187	30295
8519.9100	S	11494	1453	100328	14532	8535.4000	S	13	2242	102	21193
8519.9901	S	13182	10290	70855	57172	8535.9000	S	21	3550	330	38924
8520.1000	S	192	194	2766	1901	8536.1001	S	1	372	31	4898
8520.2000	S	396	373	15026	5737	8536.1009	S	13	1101	284	15735
8520.3102	S	1577	1062	11718	8314	8536.2001	S	13	4225	73	23115
8520.3103	S	1248	1179	15794	10799	8536.2002	S	3	803	39	10112
8520.3104	S	225	482	2973	3654	8536.2009	S	10	2071	87	21973
8520.3900	S	752	1600	3087	7290	8536.3001	S	2	639	16	6660

TABELL 10 (FORTS.). INNFORSEL. VIKTIGERE VARER GRUPPERT ETTER DET HARMONISERTE SYSTEM (HS)
IMPORTS OF PRINCIPAL COMMODITIES ACCORDING TO THE HARMONIZED SYSTEM (HS)

VARENR.	1991		1991		VARENR.	1991		1991	
	AUGUST	JANUAR-AUGUST	AUGUST	JANUAR-AUGUST		AUGUST	JANUAR-AUGUST	AUGUST	JANUAR-AUGUST
	MENGDE	VERDI	MENGDE	VERDI		MENGDE	VERDI	MENGDE	VERDI
	TONN	1000 KR.	TONN	1000 KR.		TONN	1000 KR.	TONN	1000 KR.
8536.3002	2	1766	5	2266	8607.2900	6	297	525	7442
8536.3005	0	267	4	2293	8607.3000	0	12	29	2874
8536.3009	6	1230	93	23782	8607.9100	0	149	20	3403
8536.4100	4	2158	30	16807	8607.9900	15	459	75	11129
8536.4901	3	779	25	7509	8608.0000	58	1424	484	18956
8536.4902	3	604	27	7963	8609.0001	4	261	60	1409
8536.4903	3	728	35	7401	8609.0009	392	6220	2347	39093
8536.4904	1	274	18	4500	KAP.86		11049		143242
8536.4909	10	4436	94	44354					
8536.5010	1	602	7	5750	8701.1000	2	41	277	2575
8536.5092	24	6298	233	66701	8701.2000	5	3463	302	15171
8536.5099	11	3388	168	41745	8701.3000	7	187	116	2743
8536.6101	2	236	20	1725	8701.9001	3	25	167	6853
8536.6109	3	567	47	6814	8701.9002	2	294	169	18263
8536.6900	37	9596	290	70240	8701.9003	14	1108	384	55261
8536.9001	27	6345	306	71539	8701.9004	41	6374	1262	169062
8536.9002	3	720	46	12698	8701.9005	9	856	251	48856
8536.9009	112	23155	1039	197954	8701.9009	8	1099	40	5487
8537.1000	61	5380	518	88946	8702.1001	128	14611	622	210872
8537.2000	42	6824	367	74801	8702.1002	3	3650	137	144895
8538.1000	42	2127	726	28013	8702.9000	5	598	99	11768
8538.9010	5	1345	29	13811	8703.1001	142	2975	753	15135
8538.9030	0	315	5	1809	8703.2101	5	165	428	14198
8538.9090	91	18740	639	126302	8703.2105	4	76	259	5372
8539.1000	3	543	8	2031	8703.2201	606	20560	4271	150748
8539.2100	14	2017	70	18011	8703.2205	-	-	159	5295
8539.2200	31	2987	283	26733	8703.2209	18	916	72	2394
8539.2901	4	565	35	4966	8703.2301	2680	134904	25545	1404333
8539.2909	67	6200	336	39423	8703.2305	142	9284	961	65436
8539.3100	84	5543	679	50935	8703.2309	76	4683	383	28675
8539.3900	19	7760	119	26784	8703.2401	22	6245	287	53909
8539.4000	5	749	49	7670	8703.2405	2	350	11	1738
8540.1100	S 73	78	3876	3370	8703.2409	13	1048	114	10053
8540.3000	S 28859	1408	57552	12911	8703.3101	-	-	47	2265
8540.4100	S 25	39	276	1662	8703.3201	201	21443	1910	133738
8540.4900	S 24	129	293	1820	8703.3205	167	11230	914	58830
8540.8900	S 103	882	2087	9776	8703.3209	6	584	39	4043
8541.1000	S 3148690	2104	26175721	18478	8703.3301	56	9322	788	117004
8541.2100	S 3268498	1397	19248748	12409	8703.3305	25	1605	154	22130
8541.2900	S 660543	2078	4562683	16277	8703.3309	26	1972	221	14465
8541.3000	S 67397	811	509050	5571	8704.1000	1	1593	40	17908
8541.4001	S 5919	60	246423	5263	8704.2101	32	4401	300	36032
8541.4009	S 450078	1042	3391368	12945	8704.2102	280	26012	3848	356031
8541.5000	S 170729	603	1354411	7795	8704.2109	13	776	266	16262
8541.6000	S 96192	1969	816205	8203	8704.2201	72	25221	886	273634
8541.9090	S 1	351	4	3546	8704.2202	12	2765	114	37767
8542.1100	S 1940692	24117	16509477	168724	8704.2209	9	236	96	15329
8542.1900	S 1056108	13676	8970342	118415	8704.2301	22	11713	301	152741
8542.2000	S 210483	4390	1696163	46545	8704.2302	1	1145	16	13398
8542.8000	S 17741	786	349698	6460	8704.2309	7	871	49	11025
8542.9000	S 0	375	3	5377	8704.3101	-	-	57	4702
8543.2000	S 76	1286	866	9236	8704.3102	190	13005	1571	119836
8543.8001	S 3777	1413	16016	7467	8704.3201	-	-	30	2291
8543.8002	S 742	877	12096	12332	8704.9000	253	38	276	3054
8543.8009	S 15163	16449	128671	126672	8705.1000	2	3102	9	16954
8543.9000	S 4	1044	45	28088	8705.2000	1	3072	1	3072
8544.1100	S 74	1712	601	17569	8705.3000	2	439	18	18974
8544.1900	S 5	359	259	11611	8705.9000	8	4848	112	71987
8544.2000	S 76	4100	557	34038	8706.0091	18	7344	130	52197
8544.3000	S 9	919	117	10620	8707.1000	99	503	702	7379
8544.4100	S 44	4718	252	37645	8707.9090	S 75	544	1007	9919
8544.4901	S 5	391	72	4664	8708.1000	75	8600	694	64550
8544.4902	S 104	2632	744	22624	8708.2100	11	1180	59	6642
8544.4903	S 7	701	209	9393	8708.2910	4	455	38	2684
8544.4904	S -	-	12	2476	8708.2990	144	7388	1307	81400
8544.4909	S 124	9098	925	48945	8708.3110	4	275	14	914
8544.5100	S 96	5784	605	39977	8708.3190	62	3319	744	33978
8544.5901	S 135	3655	1471	40423	8708.3910	13	554	41	1767
8544.5902	S 29	1073	568	19333	8708.3990	80	4939	737	38709
8544.5903	S 1	37	96	4973	8708.4090	40	3940	302	31217
8544.5904	S 3	230	48	1547	8708.5090	7	816	68	6914
8544.5905	S 27	707	598	11941	8708.6090	19	1497	160	11232
8544.5906	S 41	949	828	12305	8708.7010	17	530	255	6734
8544.5909	S 78	2337	688	22879	8708.7090	186	6414	2228	73521
8544.6001	S 9	349	172	6112	8708.8090	70	5408	693	48752
8544.6002	S 29	647	168	4456	8708.9190	17	1303	133	12394
8544.6009	S 63	1646	313	8605	8708.9290	327	10728	2039	65286
8544.7000	S 28	4587	55	10262	8708.9310	3	250	19	1788
8545.1100	S 805	8376	5408	54868	8708.9390	50	3605	527	31985
8545.1901	S 13744	47761	98038	317913	8708.9490	16	1957	106	13270
8545.1909	S 2	49	1070	4850	8708.9910	63	5157	642	43754
8545.2000	S 1	408	8	5074	8708.9990	525	35880	4837	342555
8545.9000	S 119	1548	756	13280	8709.1900	S 4	102	19	2413
8546.1000	S 10	163	370	5957	8709.9000	3	243	35	2757
8546.2001	S 9	544	75	4137	8710.0000	1	432	108	33435
8546.2002	S 3	501	26	4121	8711.1000	S 482	3073	3477	19745
8546.9000	S 6	1066	177	22358	8711.2000	S 1	3	317	4765
8547.1001	S 4	110	56	1914	8711.3000	S 27	140	150	2082
8547.2000	S 20	3169	111	15501	8711.4000	S 3	35	464	9012
8547.9090	S 9	702	109	6511	8711.5000	S 8	209	523	16368
8548.0000	S 5	1764	37	23480	8712.0000	S 11705	11844	186504	189579
KAP.85		953439		8345908	8713.1000	S 927	3578	9656	35000
					8713.9001	S 83	2180	1188	29844
8602.1000	S -	-	1	8086	8713.9009	S 123	749	1433	8342
8603.9000	S 1	1741	3	2882	8714.1900	24	2504	166	19557
8604.0000	S 1	296	4	9905	8714.2000	16	4364	127	32201
8606.1000	S -	-	5	6654	8714.9100	8	603	99	7519
8607.1200	S -	-	176	9305	8714.9300	18	2354	162	19131
8607.1900	S 0	90	1308	15133	8714.9400	5	626	105	12013
8607.2100	S 2	99	44	4833	8714.9500	7	220	57	2555

TABELL 10 (FORTS.). INNFØRSEL. VIKTIGERE VARER GRUPPERT ETTER DET HARMONISERTE SYSTEM (HS)
IMPORTS OF PRINCIPAL COMMODITIES ACCORDING TO THE HARMONIZED SYSTEM (HS)

VARENR.	1991				VARENR.	1991					
	AUGUST	JANUAR-AUGUST	AUGUST	JANUAR-AUGUST		AUGUST	JANUAR-AUGUST	AUGUST	JANUAR-AUGUST		
	MENGDE	VERDI	MENGDE	VERDI		MENGDE	VERDI	MENGDE	VERDI		
	TONN	1000 KR.	TONN	1000 KR.		TONN	1000 KR.	TONN	1000 KR.		
8714.9600	2	205	180	8312	9009.1200	S	426	7401	4712	71153	
8714.9900	30	2447	524	44821	9009.2100	S	835	15325	6532	133096	
8715.0001	S	824	364	27976	9009.2200	S	4	90	193	2489	
8715.0002	S	589	562	11107	9009.9000	S	40	11781	479	130877	
8715.0003	S	113	61	5118	9010.1000	S	14	1213	385	30757	
8715.0004	S	161	117	5948	9010.2000	S	137	1041	2260	17712	
8715.0009	S	10	688	77	4274	9010.3000	S	3	396	28	2926
8716.1000	S	47	3052	934	63323	9010.9000	S	3	1180	54	22489
8716.2000	S	15	225	362	18681	9011.1000	S	6	137	408	2305
8716.3100	S	3	780	35	7841	9011.8000	S	197	378	449	6937
8716.3900	S	462	6107	2803	66527	9011.9000	S	0	877	4	5270
8716.4000	S	52	5675	888	21138	9012.1000	S	69	26	2479	3153
8716.8001	S	3153	1753	63862	24234	9013.1000	S	1	1137	9	48728
8716.8009	S	301	804	13511	5738	9013.2000	S	1	2942	5	12142
8716.9000	S	184	7865	1616	70218	9013.8000	S	2	4417	14	24914
KAP. 87		536674		5786066	9013.9000	S	1	2495	4	10344	
					9014.1010	S	121	3376	770	12475	
8801.1000	S	6	101	114	2136	9014.1090	S	1	799	9	6267
8802.1100	S	-	-	9	33664	9014.2010	S	1	3343	3	21354
8802.1200	S	-	-	1	62222	9014.2090	S	0	51	3	7456
8802.2000	S	-	-	24	21678	9014.8010	S	267	1037	3398	11719
8802.3000	S	-	-	3	2345	9014.8020	S	30	4460	1326	13612
8802.4000	S	-	-	5	833780	9014.8030	S	0	1092	5	7723
8803.1000	S	2	1701	13	17068	9014.8090	S	0	717	8	8994
8803.2000	S	1	2120	11	16885	9014.9010	S	2	1022	23	15760
8803.3000	S	47	42689	360	324578	9014.9090	S	5	4400	17	20177
8803.9000	S	0	2238	9	13510	9015.1010	S	54	234	411	7967
8804.0000	S	1	1004	4	3741	9015.1090	S	0	6	1	7479
8805.2000	S	3	2861	15	7746	9015.2010	S	-	-	68	40835
KAP. 88		52793		1340342	9015.2090	S	0	429	1	1518	
					9015.3010	S	1	537	1	960	
8901.1002	B	-	-	260	2428	9015.3090	S	0	6	2	1890
8901.2001	B	-	-	52127	617773	9015.4010	S	1	2381	27	15950
8901.2002	B	-	-	54360	600483	9015.8010	S	1	749	11	12931
8901.2003	B	4757	162000	91412	819431	9015.8090	S	1	552	5	8461
8901.2004	B	-	-	65197	493215	9015.9010	S	2	4031	23	32153
8901.3001	B	-	-	34974	447231	9015.9090	S	1	1537	67	54512
8901.9001	B	-	-	90040	849551	9016.0090	S	1	152	20	2249
8901.9002	B	22647	100319	198117	762565	9017.1001	S	17	9	665	3355
8901.9003	B	-	-	7015	107353	9017.1009	S	226	1304	1762	4993
8901.9004	B	-	-	117723	414488	9017.2000	S	3	360	30	4530
8902.0001	B	-	-	1562	49285	9017.3000	S	4	725	27	7028
8902.0002	B	24	10	4267	140010	9017.8010	S	1	461	7	2182
8903.1000	S	6	40	13616	8673	9017.8090	S	17	1988	103	13393
8903.9101	S	3	46	72	2183	9017.9000	S	1	128	14	2446
8903.9102	S	2	1103	22	13541	9018.1100	S	1	878	15	11048
8903.9201	S	12	3439	76	23881	9018.1900	S	5	9532	65	90373
8903.9202	S	1	2	21	1834	9018.2000	S	7	865	159	16168
8903.9901	S	61	614	1196	6793	9018.3100	S	12	829	134	14844
8903.9903	S	1	15	100	2516	9018.3200	S	0	92	12	1810
8903.9904	S	34	483	663	3000	9018.3900	S	25	4715	294	61826
8903.9905	S	4	39	525	2166	9018.4100	S	1	543	15	9670
8903.9909	S	10	226	62	1225	9018.4900	S	6	3088	73	43104
8904.0000	S	-	-	6	4442	9018.5000	S	3	2606	11	11479
8905.9000	S	-	-	6	31907	9018.9000	S	58	24679	494	248763
8906.0001	S	9	520	44	1824	9019.1000	S	5	770	56	6890
8906.0009	S	-	-	4	1150239	9019.2000	S	3	1739	52	23024
8907.1001	S	94	7612	620	23441	9020.0000	S	9	3095	73	20391
8907.1009	S	124	363	2410	716	9021.1100	S	0	1148	2	9234
8907.9009	S	22	1600	222	9160	9021.1900	S	3	1366	37	20084
KAP. 89		278549		6593156	9021.2100	S	0	115	3	3706	
					9021.2900	S	0	1310	3	8632	
9001.1000	S	4	4441	11	30214	9021.3000	S	1	2003	10	17196
9001.3000	S	54244	2804	575504	28399	9021.4000	S	0	2341	4	26512
9001.4000	S	45456	2150	435560	21800	9021.5000	S	0	958	0	6397
9001.5000	S	21316	1012	253661	11066	9021.9000	S	4	2242	52	25022
9001.9000	S	2	836	20	9822	9022.1100	S	14	8271	104	66529
9002.1100	S	1619	1196	15517	14263	9022.1900	S	0	73	21	7674
9002.1900	S	875	538	9056	5769	9022.2100	S	6	2941	13	5977
9002.2000	S	1	335	11	4425	9022.2901	S	10743	425	388040	15319
9002.9000	S	0	301	5	3793	9022.2909	S	3	1448	8	4897
9003.1100	S	12966	1995	115444	17545	9022.9000	S	9	4177	56	28606
9003.1900	S	28864	4506	254991	33209	9023.0000	S	9	4521	85	20910
9003.9000	S	0	121	6	2826	9024.1000	S	0	129	7	3733
9004.1000	S	46491	1348	1357032	24044	9024.8000	S	2	656	20	7923
9004.9000	S	55719	1528	464625	11022	9024.9000	S	1	223	7	3349
9005.1000	S	2438	813	34257	7991	9025.1109	S	41297	847	326017	8961
9005.8000	S	1117	313	4868	3323	9025.1910	S	4050	2363	45032	6007
9006.1000	S	4	250	413	824	9025.1990	S	17491	890	75119	5561
9006.4010	S	281	193	6923	2773	9025.8010	S	543	541	3987	2989
9006.4090	S	31	147	2660	4760	9025.8090	S	4658	292	37533	3704
9006.5110	S	2879	967	10080	6667	9025.9000	S	13	904	40	4754
9006.5210	S	578	409	6421	4791	9026.1010	S	1643	4900	12410	33097
9006.5310	S	6046	3049	92942	23129	9026.1090	S	2084	4022	47084	35892
9006.5910	S	2547	1856	23005	12798	9026.2010	S	2628	1346	46726	9081
9006.5990	S	65	189	208	1608	9026.2090	S	9384	2859	82879	28434
9006.6100	S	807	331	8487	2840	9026.8010	S	1029	1084	7356	15287
9006.9110	S	1	340	22	4981	9026.8090	S	5579	2788	21188	39015
9006.9190	S	0	521	10	6331	9026.9000	S	6	4542	88	54082
9006.9900	S	2	482	9	2631	9027.1010	S	645	2145	2503	17667
9007.1990	S	2	263	62	1299	9027.1090	S	1099	1384	12333	15287
9007.2900	S	8	95	68	1683	9027.2010	S	29	1072	318	6703
9007.9110	S	0	276	2	1309	9027.2090	S	43	307	598	2039
9007.9190	S	0	67	3	1636	9027.3010	S	29	2156	285	17047
9008.1000	S	341	280	2735	3625	9027.3090	S	14	168	114	2479
9008.2000	S	16	244	439	2432	9027.4010	S	17	282	259	1778
9008.3001	S	277	502	4266	7438	9027.5010	S	131	2389	565	6129
9008.3009	S	156	263	1076	3448	9027.8010	S	565	6194	8329	39343
9008.9000	S	1	259	32	8517	9027.8090	S	526	1365	6038	10492
9009.1100	S	108	1513	2721	30975	9027.9000	S	10	6984	61	47102

TABELL 10 (FORTS.). INNFØRSEL. VIKTIGERE VARER GRUPPERT ETTER DET HARMONISERTE SYSTEM (HS)
IMPORTS OF PRINCIPAL COMMODITIES ACCORDING TO THE HARMONIZED SYSTEM (HS)

VAREN.	1991				VAREN.	1991			
	AUGUST	1991	JANUAR-AUGUST	1991		AUGUST	1991	JANUAR-AUGUST	1991
	MENGDE	VERDI	MENGDE	VERDI		MENGDE	VERDI	MENGDE	VERDI
	TONN	1000 KR.	TONN	1000 KR.		TONN	1000 KR.	TONN	1000 KR.
9028.2000 S	4655	861	13293	7334	9401.4001	8	209	61	1921
9028.3000 S	8577	3872	73009	37567	9401.4009	31	949	243	7885
9028.9000	0	488	5	2976	9401.5000	39	1732	409	16785
9029.1010 S	869	1206	9070	5506	9401.6103	6	479	125	8096
9029.1090 S	1572	711	19777	10560	9401.6104	188	11506	1464	91527
9029.2020 S	153	310	2435	3025	9401.6105	11	814	327	18195
9029.2090 S	2286	415	16347	4028	9401.6106	261	15214	2231	128904
9029.9000	1	345	11	13848	9401.6108	53	3581	271	16061
9030.1000 S	50	158	246	2664	9401.6901	17	341	1478	29953
9030.2000 S	115	887	1011	6511	9401.6902	111	3327	510	17538
9030.3100 S	2336	826	17845	7767	9401.6909	52	2110	805	20908
9030.3900 S	6538	2262	71534	28313	9401.7101	3	197	25	1985
9030.4000 S	43	1251	512	10641	9401.7109	23	1640	324	15848
9030.8100 S	72	272	1674	6319	9401.7901	11	310	870	17822
9030.8900 S	175	2105	2571	23920	9401.7909	24	744	287	8978
9030.9010	1	424	4	2572	9401.8001	0	8	150	3404
9030.9090	1	671	9	9410	9401.8009	36	1711	1460	29592
9031.1010 S	27	188	346	4243	9401.9009	53	2682	714	29335
9031.2010 S	6	315	47	3891	9402.1000	4	601	76	9472
9031.4000 S	622	884	1634	3957	9402.9000	68	7306	622	63147
9031.8010 S	1734	1732	23132	51339	9403.1001	36	701	266	4858
9031.8090 S	7916	14143	48271	90344	9403.1002	24	1006	248	9196
9031.9000	10	6955	100	45834	9403.1009	82	3031	679	24091
9032.1010 S	28279	1425	267369	13706	9403.2001	295	3833	1832	35362
9032.1090 S	84687	3014	745753	25823	9403.2009	313	12639	3374	122026
9032.2090 S	2186	530	18817	4846	9403.3000	725	23121	4351	157990
9032.8100 S	161	323	948	1788	9403.4000	1020	20199	7915	171939
9032.8910 S	2717	2981	21388	25686	9403.5000	383	9006	2480	65790
9032.8990 S	3498	3064	56819	36872	9403.6001	292	2897	1786	18984
9032.9000	4	3256	49	40016	9403.6002	39	770	349	9593
9035.0000	12	11500	85	73164	9403.6003	720	12772	5207	105708
KAP.90		337741		3124202	9403.6009	1169	36154	9195	312290
					9403.7000	25	1174	2072	43567
9101.1100 S	256	688	4839	7730	9403.8000	44	1255	509	15148
9101.1900 S	155	65	1413	1907	9403.9000	989	19998	6726	135066
9101.2100 S	33	1251	584	9251	9404.1000	32	1308	249	9755
9101.9900 S	173	79	1015	1729	9404.2109	44	1621	340	12982
9102.1100 S	38601	3253	343532	30530	9404.2900	49	1851	332	12494
9102.1200 S	11890	953	49024	3422	9404.3000 S	1075	209	58106	6674
9102.1900 S	16638	2368	137900	16338	9404.9001	15	1716	119	9650
9102.2100 S	185	1377	2857	5087	9404.9004	24	1851	232	16392
9102.2900 S	501	53	65463	2457	9404.9005	1	26	50	2815
9102.9100 S	8419	773	108644	5935	9404.9006	49	3678	1092	63688
9102.9900 S	7099	237	65411	4049	9405.1000	270	21840	1848	152609
9105.1100 S	37164	1271	215914	8103	9405.2000	85	6378	622	51911
9105.2100 S	12864	738	87777	4745	9405.3000	2	142	22	2309
9105.9100 S	3821	295	39169	2764	9405.4000	201	21969	1296	123777
9105.9900 S	4819	257	25745	2203	9405.5000	94	4563	372	20032
9106.1000 S	1409	205	14159	4338	9405.6000	18	2195	599	50343
9106.9000 S	3976	245	24615	3611	9405.9100	17	1029	191	7763
9107.0000 S	6528	532	66804	8296	9405.9200	16	1040	145	10281
9113.2000	0	198	2	2154	9405.9900	79	6526	596	54818
9113.9000	1	1422	7	6979	9406.0010	10	366	91	2781
9114.9000	1	294	4	2812	9406.0021	69	407	1182	12519
KAP.91		17523		145219	9406.0029	78	518	805	14718
					9406.0091	80	1303	467	7830
9201.1000 S	101	961	687	6961	9406.0099	8	533	166	5534
9201.2000 S	7	527	54	3757	KAP.94		293812		2483995
9202.9000 S	2207	908	10575	5296	9501.0000	16	909	341	12528
9203.0000 S	2	1315	17	6510	9502.1000	73	4924	281	20594
9204.1000 S	35	403	1596	4986	9502.9100	18	1095	55	5112
9205.1000 S	258	975	1495	5735	9502.9900	2	198	24	2184
9205.9009 S	7324	534	10485	4308	9503.1000	0	300	12	2785
9206.0001 S	1084	472	4720	2207	9503.2000	17	2082	63	8876
9206.0009 S	966	215	13431	1765	9503.3000	46	4834	317	34082
9207.1002 S	1986	1761	15883	15860	9503.4100	45	3464	214	14919
9207.1003 S	19	175	523	2842	9503.4900	15	1259	96	7448
9207.9001 S	694	728	3371	4718	9503.5000	11	857	33	2247
9209.3000	1	352	4	2101	9503.6000	12	502	136	4618
9209.9200	1	159	5	1622	9503.7000	60	1905	227	8738
9209.9300	1	341	5	1477	9503.8000	14	1093	67	5612
9209.9400	2	273	16	4042	9503.9000	435	24104	2702	133775
9209.9900	5	653	42	6641	9504.1000	14	4154	111	35029
KAP.92		11434		86002	9504.2000	20	747	106	4920
					9504.3000	9	2774	122	30018
9301.0000	-	-	7	10919	9504.4000 S	103761	433	916645	4850
9302.0000 S	475	891	5852	10132	9504.9000	99	4923	837	41763
9303.2001 S	57	46	1662	1748	9505.1000	92	6975	198	12991
9303.2002 S	332	831	5047	10934	9505.9000	7	630	183	14108
9303.2009 S	60	131	886	2724	9506.1101 P	30058	5042	52079	11785
9303.3001 S	424	418	1485	1951	9506.1103 P	16406	4560	49031	10413
9303.3002 S	233	567	2682	7773	9506.1109	1	165	30	4408
9303.3009 S	7	8	1167	7262	9506.1200	2	276	27	3572
9304.0000 S	881	351	8395	4957	9506.1909	0	80	15	2129
9305.2900	1	340	13	5640	9506.2100 S	146	149	1109	2188
9305.9010	-	-	5	6713	9506.2900	7	824	111	7887
9305.9090	10	2608	17	11516	9506.3100	1	298	27	5256
9306.2100	34	1679	375	10536	9506.3200	5	417	20	2119
9306.2909	5	417	66	3445	9506.3900	2	336	17	2321
9306.3000	51	6609	460	50543	9506.5100	1	233	18	3329
9306.9000	20	7003	287	448089	9506.5900	2	439	31	2497
9307.0000	1	496	3	1637	9506.6100	1	102	24	1977
KAP.93		22705		601746	9506.6200	11	1028	152	12338
					9506.6909	2	351	90	5826
9401.1001	-	-	3	2118	9506.7000 P	3767	464	11992	1380
9401.1009	10	3460	29	9621	9506.9100	80	2289	408	13374
9401.2003	6	472	185	12059	9506.9901	7	694	14	1241
9401.2008	22	1798	112	9373	9506.9909	162	3289	1430	35874
9401.3001	10	410	95	6475	9507.1000	3	608	82	18482
9401.3009	50	2441	341	19698					

TABELL 10 (FORTS.). INNFØRSEL. VIKTIGERE VARER GRUPPERT ETTER DET HARMONISERTE SYSTEM (HS)
 IMPORTS OF PRINCIPAL COMMODITIES ACCORDING TO THE HARMONIZED SYSTEM (HS)

VARENR.	AUGUST 1991		JANUAR-AUGUST 1991		VARENR.	AUGUST 1991		JANUAR-AUGUST 1991	
	MENGDE	VERDI	MENGDE	VERDI		MENGDE	VERDI	MENGDE	VERDI
	TONN	1000 KR.	TONN	1000 KR.		TONN	1000 KR.	TONN	1000 KR.
9507.2000	4	562	65	11878					
9507.3000	3	819	74	13730					
9507.9000	2	316	115	16585					
9508.0000	0	52	41	3587					
KAP.95		91923		605834					
9603.1000	22	991	119	4442					
9603.2100	5	1035	42	5981					
9603.2900	11	943	129	8672					
9603.3000	6	840	35	5150					
9603.4000	88	7086	549	39977					
9603.5000	16	1066	199	10601					
9603.9000	32	1504	399	19651					
9606.1000	1	176	13	1790					
9606.2100	0	168	4	2258					
9606.2200	1	247	5	995					
9606.3000	0	49	6	1928					
9607.1100	2	326	12	1911					
9607.1900	3	490	70	9079					
9608.1000	17	2864	184	32238					
9608.2000	22	2721	162	18596					
9608.3100	5	505	48	4557					
9608.3900	8	1119	25	4041					
9608.4000	1	383	10	2408					
9608.5000	3	247	20	1926					
9608.6000	1	224	5	1099					
9608.9900	1	197	14	1895					
9609.1000	18	1474	77	7604					
9609.2000	1	262	17	1786					
9609.9000	9	1483	62	4985					
9610.0000	26	1018	128	5422					
9611.0000	3	423	35	6099					
9612.1000 S	147842	3235	1605687	35100					
9613.1000	21	2470	184	22745					
9613.2000	1	371	11	2092					
9613.8000	1	143	11	1822					
9615.1100	3	482	31	5196					
9615.1900	3	1076	27	9055					
9615.9090	3	391	11	1958					
9616.1000	1	222	2	250					
9617.0000	69	4809	601	32317					
9618.0010	2	485	17	3065					
9618.0090	4	590	44	4549					
KAP.96		42763		330552					
9701.1000	2	2251	18	16213					
9702.0000	1	1187	9	10205					
9703.0000	5	578	50	3463					
9704.0000	2	525	11	7844					
9705.0000	0	99	4	1752					
9706.0000	1	232	22	5748					
KAP.97		4946		45830					

TABELL 11. UTFØRSEL. VIKTIGERE VARER GRUPPERT ETTER DET HARMONISERTE SYSTEM (HS)

EXPORTS OF PRINCIPAL COMMODITIES CLASSIFIED ACCORDING TO THE HARMONIZED SYSTEM (HS)

TEKSTEN TIL DE VARENUMMER SOM ER GITT I TABELLEN, FINNES I STATISTISK VAREFORTEGNELSE FOR UTENRIKS-HANDELEN 1991, UTGITT I SERIEN NORGES OFFISIELLE STATISTIKK OG KAN FÅS VED HENVENDELSE TIL BYRÅET. VAREFORTEGNELSEN ER OGSÅ INNARBEIDD I TOLLTARIFFEN, UTGITT AV TOLL- OG AVGIFTS-DIREKTORATET. DEN ER TIL SALGS I BOKHANDELEN.

THE DESCRIPTIONS OF THE COMMODITY NUMBERS IN THE TABLE ARE GIVEN IN THE COMMODITY LIST FOR EXTERNAL TRADE STATISTICS, PUBLISHED BY THE CENTRAL BUREAU OF STATISTICS.

A COPY MAY BE OBTAINED FROM THE BUREAU.

MENGDENHET

.. = OPPGAVE MÅNGLER
S = STYKKER
P = PAR
TG = 1000 GRAM
TL = 1000 LITER
U = KUBIKKMETER
TU = 1000 KUBIKKMETER
B = BRUTTO REG. TONN
Z = MWH (MEGAWATTIME)
V = KVADRATMETER

QUANTITY UNIT

NOT AVAILABLE
NUMBER, PIECES, HEADS
PAIRS
1000 GRAMMES
1000 LITRES
CUBIC METRES
1000 CUBIC METRES
GROSS TONS
MWH (MEGA WATT HOURS)
SQUARE METRES

OMFANG: VARER SOM I DEN AKTUELLE MÅNED ELLER I GJENNOMSNITT HITIL I ÅR HAR EN VERDI PÅ KR. 200 000 ELLER MER.

COVERAGE: COMMODITIES WHICH IN THE ACTUAL MONTH OR AS AN AVERAGE DURING THE YEAR HAVE A VALUE OF NOK 200 000 OR MORE.

VARENR.	AUGUST	1991	JANUAR-AUGUST	1991	VARENR.	AUGUST	1991	JANUAR-AUGUST	1991
COMMODITY CODE	MENGDE QUANTITY	VERDI VALUE	MENGDE QUANTITY	VERDI VALUE	COMMODITY CODE	MENGDE QUANTITY	VERDI VALUE	MENGDE QUANTITY	VERDI VALUE
	TONN	1000 KR.	TONN	1000 KR.		TONN	1000 KR.	TONN	1000 KR.
0000.0032	13	678	109	9196	0304.2003	864	28463	11875	386728
0000.6099	1	63	85	2707	0304.2004	2160	41468	8863	171420
KAP.00		762		12090	0304.2005	1878	8289	10379	51224
0101.1100	S 4	58	63	1898	0304.2006	2	78	96	3370
0101.1919	S 8	290	112	2404	0304.2007	17	436	845	17760
0106.0099	0	417	0	792	0304.2008	204	11985	1865	113838
KAP.01		910		6623	0304.2009	166	1932	1811	36097
0202.2000	144	785	840	4478	0304.9000	206	4746	1616	32761
0203.2100	40	588	40	588	0305.1000	19	1089	172	12206
0203.2200	45	340	59	550	0305.2000	1	40	593	15949
KAP.02		2382		9708	0305.3001	28	559	421	5045
0301.9200	73	4220	269	18168	0305.3002	87	11885	123	15913
0301.9901	-	-	61	5353	0305.3009	169	5214	4158	153476
0301.9909	1	469	7	5724	0305.4100	92	9317	875	87222
0302.1101	63	1819	144	4603	0305.4200	86	1144	466	5761
0302.1109	10	359	75	2674	0305.4900	13	1325	173	16658
0302.1201	6409	203542	52071	1783048	0305.5101	4	225	118	2698
0302.1900	9	438	41	1745	0305.5102	8	438	133	7226
0302.2101	329	5747	1017	17077	0305.5103	475	59394	1532	167192
0302.2200	106	1483	276	3733	0305.5104	5	278	109	4989
0302.2900	23	304	532	11165	0305.5107	1117	50433	12582	546651
0302.4001	57	253	1714	6581	0305.5902	4	159	185	5348
0302.4003	179	325	46242	79012	0305.5903	1144	23524	6283	125022
0302.4009	215	468	8583	26230	0305.5904	3	112	155	6480
0302.5000	235	3299	2973	52196	0305.5905	328	8437	4174	103689
0302.6200	553	7083	2357	30235	0305.5906	287	10161	3657	116710
0302.6300	2826	16781	17201	116155	0305.5907	1	54	107	3634
0302.6400	162	1301	1223	4406	0305.5908	5	89	98	2014
0302.6501	240	2974	3741	35270	0305.6101	-	-	1293	6163
0302.6901	55	1611	320	6905	0305.6109	2	15	4402	24951
0302.6902	26	334	534	7361	0305.6200	820	23200	21972	652057
0302.6903	478	4737	7532	55089	0305.6901	13	146	138	2961
0302.6904	10	178	430	5440	0305.6902	55	527	350	3645
0302.6909	637	2353	1185	10876	0305.6903	32	724	481	10239
0302.7000	0	52	112	3111	0306.1200	13	453	59	1471
0303.2101	384	12789	935	31607	0306.1301	63	2503	3144	200810
0303.2201	2365	88478	28880	1087556	0306.1302	31	1181	959	24897
0303.2209	3	48	46	1613	0306.1309	7	187	348	21045
0303.2901	1	3	2272	10026	0306.2300	58	3002	553	27209
0303.3101	1765	27960	9425	138728	0306.2900	35	2220	263	9813
0303.3102	95	1519	336	5204	0307.2900	64	3856	392	23254
0303.5001	304	1338	8720	39379	0307.3900	149	1091	308	2383
0303.5003	315	1239	4175	14560	0307.4900	3	47	1071	7448
0303.5009	214	725	5346	18704	KAP.03		800681		7756850
0303.6000	74	1156	2557	45188	0402.2100	-	-	353	3502
0303.7200	203	2682	1867	26701	0402.2900	-	-	25	3555
0303.7300	612	3899	2612	16982	0405.0000	12	113	6037	51045
0303.7400	5724	25353	74882	342093	0406.1000	284	4065	2664	35975
0303.7501	103	579	165	1322	0406.3000	13	413	512	11196
0303.7600	19	843	28	1209	0406.4000	38	998	53	1586
0303.7901	36	323	294	2490	0406.9000	1471	32052	10793	215436
0303.7902	892	7915	19262	166457	0407.0010	-	-	589	3111
0303.7909	829	2540	2551	11294	0408.9100	35	818	198	7746
0303.8000	120	2318	2677	34647	KAP.04		38617		337000
0304.1001	7	273	65	1916	0504.0000	3	242	108	1132
0304.1002	15	605	420	12786	0507.9000	9	409	11	495
0304.1003	65	1324	751	18743	0511.9101	599	3620	6008	16978
0304.1004	298	1298	3970	19423	0511.9102	46	459	1639	15902
0304.1005	95	5187	875	50150	0511.9103	3364	2178	21495	9538
0304.1008	6	368	135	7252	0511.9990	45	151	359	1629
0304.2001	59	958	370	8368	KAP.05		7149		48328
0304.2002	802	27805	3124	101608	0601.2000	2	88	52	2602

TABELL 11 (FORTS.). UTFØRSEL. VIKTIGERE VARER GRUPPERT ETTER DET HARMONISERTE SYSTEM (HS)
 EXPORTS OF PRINCIPAL COMMODITIES ACCORDING TO THE HARMONIZED SYSTEM (HS)

VARENR.	AUGUST 1991		JANUAR-AUGUST 1991		VARENR.	AUGUST 1991		JANUAR-AUGUST 1991	
	MENGDE	VERDI	MENGDE	VERDI		MENGDE	VERDI	MENGDE	VERDI
0602.9905	0	19	36	1645	2104.1050	25	559	180	3820
0604.1000	51	1486	174	5169	2104.1060	-	-	93	2194
KAP.06		1615		10357	2104.1090	10	183	127	3057
					2105.0010	33	454	37	512
KAP.07		121		6501	2105.0020	20	229	124	1829
					2105.0090	16	115	597	4182
0809.2020	100	2830	100	2830	2106.9041	22	694	178	5858
0810.1020	65	1156	65	1156	2106.9099	174	5000	2617	60856
0811.9090	22	352	273	4317	KAP.21		9481		103610
KAP.08		4738		12578					
					2201.9001 TL	145	585	2381	7888
KAP.09		304		3099	2203.0002 TL	78	509	966	6092
					2203.0003 TL	14	117	190	1607
KAP.10		31		297	2204.2109 TL	11	497	89	3597
					2207.1000 TL	1636	4353	11186	29624
KAP.11		66		1029	2208.2000 TL	1	127	18	1906
					2208.3000 TL	10	453	115	4867
1212.2000	398	1504	2153	9820	2208.9000 TL	26	880	394	12230
KAP.12		1525		10973	KAP.22		8137		74092
1301.2000	32	719	32	719	2301.2000	7268	22989	88874	281770
KAP.13		811		3088	2304.0000	3523	4992	84702	114730
					2309.9091	1382	12689	5071	45638
KAP.14		7		50	2309.9099	7	82	525	5704
					KAP.23		40755		450639
1504.1091	101	2884	785	15458					
1504.1092	53	259	524	3651	2401.2000	13	403	24	697
1504.1093	29	1039	824	3804	2402.2002	5	939	34	5715
1504.1099	5	164	35	2012	2402.2003	1	223	9	1614
1504.2020	1324	3326	44188	86357	2403.1000	41	4229	325	32543
1507.1000	617	1839	1246	3625	KAP.24		5958		42380
1507.9000	119	647	809	4678					
1514.1000	-	-	600	3202	2502.0000	-	-	65010	8985
1516.1010	1929	6954	15322	67072	2504.1000	-	-	1137	4288
1516.1090	111	450	684	2998	2510.2000	0	31	11651	4085
1516.2090	149	740	1127	5619	2511.1000	1280	890	7824	4621
1517.1001	250	1590	1967	12453	2513.2900	48	224	48	224
1517.1002	101	725	1029	7374	2514.0000	1284	1577	11475	22049
1519.1100	441	1911	3369	14389	2515.1100	1002	3841	4906	18295
1519.1300	534	2338	5742	26511	2516.1100	2299	6226	46591	117235
1519.1900	290	1827	4041	19296	2516.1200	100	420	2401	4610
1519.3000	9	873	56	3196	2516.9001	1860	5093	48957	133334
KAP.15		28079		287717	2516.9009	-	-	28401	2016
					2517.1000	531570	25662	2988999	133091
					2517.4100	4760	803	47077	7405
1601.0000	23	1156	141	6806	2517.4900	299149	15693	1761251	99204
1602.2000	1	22	106	1896	2518.1001	2450	307	22050	2550
1602.5000	3	49	87	1676	2518.1002	12067	2568	94115	22615
1604.1100	11	1106	138	12618	2519.9000	315	632	2483	5861
1604.1205	5	313	888	8967	2521.0000	7412	808	84837	7369
1604.1206	54	425	752	7398	2522.1000	-	-	2883	2606
1604.1301	316	12512	2861	103491	2523.1000	-	-	115104	29012
1604.1500	261	3166	2527	30012	2523.2900	2010	390	39870	7645
1604.1901	663	18624	5949	167788	2525.2000	135	527	1437	5664
1604.1909	67	1512	1227	25356	2526.1000	47	308	134	1243
1604.2001	29	546	270	5133	2526.2000	2560	3213	22532	29840
1604.2004	94	2411	1505	36269	2527.0000	99	360	818	2803
1604.2005	13	194	124	1698	2529.1000	10316	4465	48292	21189
1604.2006	9	250	1287	33324	2529.3000	14207	6757	187073	88546
1604.2007	0	2	751	8929	2530.2000	-	-	3500	2601
1604.2009	16	852	151	5896	KAP.25		80984		794016
1604.3002	41	1117	361	11063					
1605.2001	988	42236	7579	322919	2601.1100	22350	3655	557915	70916
1605.2009	282	14850	1608	94151	2601.1200	201773	49768	1052967	241903
1605.9000	17	714	144	897635	2602.0000	11401	15826	27752	34663
KAP.16		102524		897635	2603.0000	4219	12636	61840	171220
					2604.0000	-	-	15856	39846
1704.9002	15	456	146	3998	2607.0000	-	-	4812	6345
1704.9003	180	4398	1436	33569	2608.0000	-	-	4475	9390
1704.9009	23	429	287	4969	2614.0000	17190	7078	262562	107476
KAP.17		5367		45621	2619.0000	103	53	21806	35142
					2620.3000	-	-	2171	5242
1806.1000	8	157	145	2447	2620.4000	556	962	7165	7431
1806.3100	119	3803	667	21972	2620.9000	19	15902	1035	94210
1806.3200	63	2058	450	14976	2621.0000	2991	2296	86890	111965
1806.9010	140	3687	1462	38989	KAP.26		108360		937161
KAP.18		9882		79857					
1901.9090	20	1141	58	3416	2701.1100	1417	:	17151	:
1905.1000	89	1513	373	6949	2701.1200	-	:	17837	:
1905.3001	37	417	433	4442	2703.0001	6	11	5916	3895
1905.3002	82	2207	568	14607	2704.0001	-	:	5733	:
1905.9001	132	2746	996	18708	2707.1000	5523	7052	34496	47400
1905.9003	115	1678	1004	13919	2709.0000	5203367	5208310	52240624	49745581
1905.9005	26	600	251	5628	2710.0012	U 92759	113151	1448508	1712767
1905.9009	141	2096	2356	45601	2710.0015	U 19	137	469	2226
KAP.19		12758		116427	2710.0016	U 119167	118612	913854	884766
					2710.0021	U 12900	14017	331412	419150
2002.1090	23	403	23	432	2710.0026	U 153507	155459	2563211	2835652
2005.1000	17	531	112	3523	2710.0027	U 7652	6961	29115	26961
2005.2009	15	320	320	2398	2710.0029	U 21384	17333	201739	181781
2005.9000	143	1889	944	12103	2710.0091	U 85934	44644	715837	416677
2007.1010	45	322	408	3011	2710.0093	U 26	252	226	712
2007.9910	66	517	905	7882	2710.0095	143	1333	1151	10949
2008.1190	35	579	301	5003	2710.0099	282	2389	3675	18992
2009.1130	22	247	74	793	2711.1200	64046	63460	470164	766392
KAP.20		5980		46616	2711.1300	31942	33513	293529	396695
					2711.1400	2229	6571	4462	11283
					2711.1900	2483	1540	17803	12449
2103.9001	93	833	651	5661	2711.2100	TU 840065	622436	16058265	9481323
2103.9009	28	952	194	6118	2712.2000	2	108	34	2590
2104.1040	4	157	68	2821					

TABELL 11 (FORTS.). UTFØRSEL, VIKTIGERE VARER GRUPPERT ETTER DET HARMONISERTE SYSTEM (HS)
EXPORTS OF PRINCIPAL COMMODITIES ACCORDING TO THE HARMONIZED SYSTEM (HS)

VARENR.	1991		1991		VARENR.	1991		1991	
	AUGUST	JANUAR-AUGUST	AUGUST	JANUAR-AUGUST		AUGUST	JANUAR-AUGUST	AUGUST	JANUAR-AUGUST
	MENGDE	VERDI	MENGDE	VERDI		MENGDE	VERDI	MENGDE	VERDI
	TONN	1000 KR.	TONN	1000 KR.		TONN	1000 KR.	TONN	1000 KR.
2712.9000	382	884	3220	8101	KAP.32		55056		440222
2713.1100	5841	7172	50081	59354					
2713.1200	-	-	7429	9713	3302.1090	46	556	492	8575
2716.0000	2(1)252729	18326	4908656	503515	3303.0012	1	348	1	795
KAP.27		6447410		67612684	3304.1000	22	833	25	3567
2802.0000	1353	874	5339	3443	3304.9990	40	1957	343	18069
2804.6100	0	986	7	17873	3305.1000	2	382	11	1778
2804.6900	5118	39157	40336	307301	3305.2000	53	762	392	7648
2806.1000	3508	739	15388	2638	3305.9000	10	526	10	541
2807.0000	:	3512	:	28009	3307.1000	2	222	4	419
2808.0000	:	-	:	2261	KAP.33		6635		47412
2811.2100	3055	1560	22169	10814					
2811.2200	6013	3769	54088	38467	3401.1110	12	336	224	5089
2815.1200	:	10585	:	111280	3401.2020	12	218	48	1261
2817.0010	324	907	1973	7200	3401.2090	19	251	40	532
2821.1000	133	605	1325	6383	3402.1100	2688	17246	19257	131089
2823.0000	236	3069	4301	47551	3402.1500	131	1037	1379	10280
2825.5000	276	5191	2985	53787	3402.1900	36	358	689	5580
2826.1200	:	3717	:	24742	3402.2011	65	324	314	1519
2827.3100	40	297	161	1147	3402.2012	52	427	275	2134
2827.3300	1243	303	8492	2243	3402.2019	286	1681	3688	19851
2829.1100	1829	5782	15418	47473	3402.2090	22	382	184	2325
2833.2900	3138	453	34805	6514	3402.9019	70	603	472	4255
2834.2900	:	2821	:	31593	3402.9090	529	4288	3259	25414
2835.2900	251	2509	1747	18519	3406.0000	136	2095	757	12720
2836.1000	:	347	:	3527	KAP.34		30049		232110
2839.1900	148	258	926	1486					
2840.2000	18	274	72	1120	3501.1000	397	9605	1334	31426
2841.2000	93	:	836	:	3502.9020	12	343	48	1265
2844.4000	0	244	0	1769	3504.0000	-	-	72	1748
2846.9000	0	41	13	7982	3506.9100	23	297	199	2224
2847.0000	192	703	753	3096	3507.9000	15	570	78	2130
2849.1000	6049	:	57266	:	KAP.35		10994		41487
2849.2000	4284	27174	42976	300176					
KAP.28		135609		1280176	3601.0010	:	712	:	9121
2901.2990	1	35	76	6749	3601.0090	:	68	:	12007
2903.2100	:	41760	:	631408	3602.0000	:	12387	:	95659
2905.1300	983	748	983	748	3603.0010	0	87	16	2608
2905.4900	6	268	30	1268	3603.0090	2	414	18	4178
2909.1100	11	330	88	1772	3604.9000	2	1381	12	6891
2909.1900	2	38	141	1668	KAP.36		15129		131154
2912.2900	39	503	467	5925	3701.9900	-	-	7	2829
2912.4100	:	7051	:	66224	3702.2000	-	-	4	2089
2915.1100	:	85	:	2383	3702.3100	0	42	17	4450
2915.2100	820	2542	4040	12409	3702.3900	17	9066	32	16650
2915.2400	287	1745	1771	10819	3702.5400	5	3091	8	4429
2915.7010	23	137	304	1914	3703.9000	0	63	12	2364
2915.7020	85	873	668	7248	3704.0000	7	1081	51	10668
2915.9090	73	1006	875	10923	3707.9000	1	345	29	2295
2916.1990	24	3259	114	13352	KAP.37		14473		52627
2917.3990	0	9	5	2142					
2918.1510	2	293	2	293	3801.3000	3855	10724	27957	76734
2921.2900	14	288	121	2354	3802.1000	-	-	67	1606
2922.1900	48	5741	263	37103	3802.9000	783	1711	5122	11864
2923.9000	-	-	71	15763	3803.0009	528	1559	4256	12727
2924.1000	-	-	2	1628	3804.0000	23146	19065	137334	111005
2924.2900	146	182214	711	802355	3806.9001	364	1650	6153	25809
2925.1900	7	468	52	3906	3806.9009	118	423	1050	3589
2926.2000	:	6522	:	62628	3807.0002	1018	928	12857	11613
2933.7900	14	752	17	947	3808.2000	223	3868	427	8538
2936.2900	3	623	19	3349	3808.3000	1	12	139	2401
2941.9000	329	9405	2961	75042	3808.9000	26	972	163	6011
KAP.29		268910		1803836	3809.9200	322	1354	2635	12305
3002.3900	-	-	6	2924	3810.1010	140	1010	572	3739
3002.9000	7	11312	37	73349	3811.9000	74	970	424	4473
3003.3900	0	23	10	2351	3813.0000	8	164	268	4511
3003.9000	520	7856	4476	63772	3814.0000	210	1171	1236	7679
3004.3900	39	7073	426	64874	3815.9000	215	3973	1545	13786
3004.5000	61	4734	439	34540	3816.0000	2529	1615	16125	12499
3004.9009	8	3063	139	27654	3820.0000	130	2313	786	7740
3005.1000	2	321	44	5608	3822.0000	1	3081	17	28531
3005.9002	2	344	14	2790	3823.4000	87	113	788	2831
3006.3000	16	26045	138	224374	3823.5000	850	423	4178	2776
KAP.30		61146		508276	3823.9001	15	278	89	1659
3101.0000	15	249	369	7757	3823.9003	6	49	7676	4813
3102.3000	:	5933	:	71388	3823.9009	44443	27000	364517	223054
3102.6000	:	28599	:	320912	KAP.38		85160		610095
3105.2000	:	175189	:	1198411	3901.1000	8647	45107	79268	481909
3105.5100	:	5002	:	75938	3901.2009	5918	41017	40533	300541
KAP.31		214985		1675316	3901.9000	5	248	68	1770
3204.1700	16	826	114	5856	3902.1009	5291	27173	33807	198426
3206.1000	:	17107	:	171403	3902.3000	2836	15949	22283	138366
3206.2000	4	118	259	4455	3903.1100	874	8525	8712	83022
3207.4000	9	259	16	334	3903.1909	0	109	0	3471
3208.1000	338	6763	2557	50606	3904.1000	:	27876	:	194607
3208.2000	267	4791	1550	33130	3904.2100	:	1293	:	11361
3208.9000	973	15096	5086	97473	3904.2200	:	1515	:	7160
3209.1000	115	1371	857	10589	3904.6100	0	964	2	2703
3209.9000	256	3475	1999	28341	3905.1100	755	4787	5702	35650
3211.0000	6	203	41	1226	3905.2000	75	1654	357	7667
3212.9010	18	328	60	1058	3906.9000	297	7230	1854	40813
3214.1005	6	192	120	3559	3907.3000	43	1499	314	9982
3214.1006	60	503	358	4002	3907.5000	377	3320	3070	28966
3215.1100	28	450	135	2239	3907.9100	:	22589	:	197824
3215.1900	98	2640	670	18444	3907.9909	223	7954	1513	53472
					3908.9000	13	233	90	1645
					3909.1000	1847	6794	12337	57626

(1) MÅNED GJELDER JULI, HITIL I ÅR GJELDER JANUAR - JULI.

TABELL 11 (FORTS.). UTFØRSEL. VIKTIGERE VARER GRUPPERT ETTER DET HARMONISERTE SYSTEM (HS)
 EXPORTS OF PRINCIPAL COMMODITIES ACCORDING TO THE HARMONIZED SYSTEM (HS)

VARENR.	AUGUST	1991	JANUAR-AUGUST	1991	VARENR.	AUGUST	1991	JANUAR-AUGUST	1991
	MENGDE	VERDI	MENGDE	VERDI		MENGDE	VERDI	MENGDE	VERDI
	TONN	1000 KR.	TONN	1000 KR.		TONN	1000 KR.	TONN	1000 KR.
3909.2000	1047	11530	9945	109851	4302.1100				
3909.3000	57	767	1177	12422	4302.1909				
3909.4009	170	2459	1948	29620	4303.1001	S	8	149	223
3909.5001	8	441	72	2914	KAP.43			27494	229636
3909.5009	45	1709	186	7490					
3910.0000	9	465	47	2319	4401.2101	U	6029	1850	54886
3915.9000	171	783	981	3202	4401.3002	U	2250	176	21201
3916.2000	16	438	142	3979	4402.0000	U	1239	736	1307
3916.9090	16	694	126	4591	4403.1000	U	186	76	1827
3917.2100	219	2949	1232	17407	4403.2001	U	35682	15293	107892
3917.2200	27	483	128	2317	4403.2005	U	47073	15070	181976
3917.2300	130	1521	618	7918	4403.2006	U	18830	6737	146787
3917.2990	106	1776	698	13683	4403.2009	U	1304	361	10337
3917.3190	62	887	350	5842	4403.9200	U	939	367	2150
3917.3900	17	222	83	2271	4403.9901	U	562	287	6070
3917.4000	63	1989	493	15477	4404.1000	U	559	1397	2953
3918.1009	306	2006	2338	16875	4407.1001	U	385	691	2845
3918.9000	50	707	76	1103	4407.1002	U	571	850	5744
3919.9010	0	3	264	4177	4407.1003	U	3729	5594	34118
3919.9090	15	234	313	6921	4407.1004	U	32768	46436	313046
3920.1000	464	6917	3815	55687	4407.1008	U	149	214	1746
3920.2000	13	578	105	3631	4407.1009	U	3271	5722	31906
3920.3000	64	972	477	6239	4408.9092	U	10	201	39
3920.4100	1439	17826	8127	101755	4409.1020	U	25	878	175
3920.4200	820	12789	6018	89266	4409.1091	U	403	1125	2920
3920.5900	11	246	106	2719	4409.1092	U	2199	3984	18300
3920.9200	77	4083	686	30320	4409.2020	U	14	472	82
3920.9900	3	267	56	4322	4409.2090	U	15	293	74
3921.1101	15	330	105	2238	4410.1001	U	6491	6869	40386
3921.1109	424	7754	1949	38683	4410.1002	U	4430	6393	28390
3921.1209	9	275	44	1238	4410.1003	U	1873	5678	14380
3921.1309	9	207	119	2399	4410.1009	U	750	940	11223
3921.1999	7	233	21	656	4411.1100	U	559	1434	4717
3921.9020	245	7748	1410	43134	4411.1900	U	331	1356	2904
3922.9000	5	135	41	4411	4411.9100	U	113	363	689
3923.1004	165	4484	1366	37847	4411.9900	U	1391	4414	10955
3923.1006	203	4472	1717	39799	4412.1201	U	57	725	525
3923.2110	95	1759	1242	23036	4412.1209	U	13	148	260
3923.2190	122	2054	714	12367	4412.9900	U	118	233	794
3923.2910	14	286	81	1860	4414.0000	U	2	328	11
3923.2990	29	915	219	7440	4415.1000	U	81	235	230
3923.3001	335	6437	2278	45732	4415.2000	U	250	615	1722
3923.3002	123	4011	790	27963	4416.0090	U	85	742	344
3923.5000	34	702	185	6680	4418.1001	S	11407	16446	81894
3923.9004	22	595	152	3585	4418.1002	S	2386	3610	15878
3923.9006	134	2469	490	11097	4418.2003	S	271	681	1602
3924.1001	7	761	37	3731	4418.2004	S	712	2093	6786
3924.1009	28	789	164	5780	4418.2005	S	2607	1830	14858
3924.9001	20	427	109	2398	4418.2006	S	2506	1303	30871
3924.9009	4	166	96	2448	4418.2008	S	14	34	2100
3925.1000	7	399	88	3804	4418.2009	S	18	270	181
3925.2009	2	158	30	1843	4418.3000	V	75721	14794	498320
3925.9001	15	345	96	2179	4418.4000	U	45	250	157
3925.9002	14	275	53	1476	4418.9001	S	641	6335	5427
3925.9009	32	921	183	4988	4418.9002	S	183	1469	1202
3926.1000	109	2475	818	19406	4418.9005	S	42	279	210
3926.2000	1	116	40	3927	4418.9007	U	544	6285	2321
3926.3000	39	1292	256	7817	4418.9009	U	609	6057	5483
3926.9091	1	101	66	3829	4421.9009	U	22	1649	172
3926.9094	42	1228	382	10798	KAP.44			203906	1562322
3926.9098	356	10594	2717	96922					
KAP.39		397357		3154271	KAP.45				356
4002.7010	79	1173	119	1743	KAP.46		37		1652
4005.1090	35	475	101	1212					
4009.3000	19	1287	231	13585	4701.0000		8969	20013	109032
4009.5000	3	207	38	3357	4702.0000		11062	48654	80070
4010.9100	209	5176	1440	40508	4703.1100		211	371	211
4011.1000	S 148391	35294	1111073	239733	4703.2100		4278	:	63572
4011.2000	S 205	278	2162	2814	4703.2900		6494	:	45810
4011.9110	S 44	236	381	1614	4704.2100		5134	20437	52829
4012.2000	11	354	120	2763	4705.0000		1579	4053	18341
4013.1000	24	2468	186	17746	4707.1000		273	476	3159
4016.9100	6	201	65	1981	4707.3000		3617	1434	28184
4016.9300	27	1118	288	13616	4707.9000		2393	1280	21909
4016.9900	15	1107	101	6158	KAP.47			134098	1285217
KAP.40		50515		359243					
4101.1000	23	766	511	6557	4801.0000		54792	:	534911
4101.2100	527	7076	4874	71491	4802.2000		-	-	111
4101.2900	71	406	186	2083	4802.4000		342	1686	8141
4102.1000	45	502	1706	20928	4802.5200		1534	10288	17888
4104.1020	27	4259	237	37639	4802.6000		29689	142658	184421
4104.2200	-	-	119	2480	4803.0009		1244	8756	9204
4104.3110	33	4639	330	44335	4804.1100		765	2229	29960
4105.2010	1	328	5	2544	4804.1900		3160	16801	32900
KAP.41		18238		193998	4804.2100		1447	5667	22281
4202.9209	S 9123	427	34690	1570	4804.3100		228	1243	3140
4203.1001	S 348	205	5710	3228	4804.3900		1522	10423	10597
4203.1005	S 291	249	5195	3774	4804.4200		325	2595	2687
4205.0000	0	44	32	2065	4804.5100		92	758	892
KAP.42		1893		20259	4804.5200		416	3351	2806
4301.1000	S 207251	24859	356621	39866	4805.1000		2920	:	37085
4301.6001	S 18	5	141223	41864	4805.3000		1676	13309	10648
4301.6002	S 82	35	312212	94548	4805.6000		1420	6600	12655
4301.6009	S 532	96	111292	32951	4805.7000		183	613	899
4301.7000	S 565	75	15793	2371	4805.8000		1639	5131	17158
4301.8000	S -	-	12535	2761	4806.2000		1572	16706	19657
					4807.9900		95	300	648
					4808.1000		3754	10605	5450
					4809.1000		9	294	16

TABELL 11 (FORTS.). UTFØRSEL. VIKTIGERE VARER GRUPPERT ETTER DET HARMONISERTE SYSTEM (HS)
 EXPORTS OF PRINCIPAL COMMODITIES ACCORDING TO THE HARMONIZED SYSTEM (HS)

VARENDR.	AUGUST		1991		JANUAR-AUGUST		1991		VARENDR.	AUGUST		1991		JANUAR-AUGUST		1991	
	MENGDE		VERDI		MENGDE		VERDI			MENGDE		VERDI		MENGDE		VERDI	
	TONN	1000 KR.	TONN	1000 KR.	TONN	1000 KR.	TONN	1000 KR.		TONN	1000 KR.	TONN	1000 KR.	TONN	1000 KR.	TONN	1000 KR.
4810.1100	46	309	241	1619	5607.4100	4	170	108	2464								
4810.2900	742	5401	7798	52332	5607.4900	58	1680	561	15000								
4810.3900	25	543	216	3521	5607.5000	50	1229	642	15266								
4810.9100	909	6092	10903	69055	5607.9010	17	254	19	376								
4811.1000	30	556	160	1142	5607.9090	10	703	45	4105								
4811.3100	1076	8762	9573	76787	5608.1100	34	2599	460	29191								
4811.3900	365	4190	2847	29906	5608.1900	6	421	94	6533								
4811.4000	36	441	129	2673	5608.9090	12	1102	284	22246								
4811.9005	40	958	232	4989	KAP.56		15079		163967								
4811.9009	88	690	287	2577													
4814.3000	6	404	33	2304	5701.1000	0	38	4	2384								
4817.1000	188	4201	1160	23307	KAP.57		369		6733								
4818.1000	295	2478	2257	19614													
4818.2000	6	196	35	1648	KAP.58		484		4309								
4818.3000	45	676	86	1675													
4818.4000	138	3574	1173	30842	5902.1000	54	2516	323	15053								
4819.1000	110	1781	1283	20379	5903.1099	78	2897	401	16112								
4819.2001	242	1979	1849	14926	5903.2090	27	4729	324	53071								
4819.2009	317	4539	1431	20665	5903.9090	24	1234	132	7208								
4819.3000	283	1812	1058	8080	5909.0000	4	535	71	8392								
4819.4000	13	233	169	2864	5911.3200	2	3094	23	32174								
4819.5091	225	2838	1525	20334	5911.4000	-	-	18	5039								
4819.5099	507	6268	4458	56600	5911.9009	7	631	10	1753								
4819.6000	9	241	26	592	KAP.59		16173		142767								
4820.3000	54	938	751	12371													
4820.5000	5	234	32	1164	6001.1000	7	616	51	3715								
4820.9000	4	205	50	1847	6001.2290	17	2604	134	16559								
4821.1000	20	1293	230	13674	6001.9200	25	1474	147	11226								
4821.9000	4	300	24	1757	KAP.60		4916		33300								
4823.4000	4	773	10	1885													
4823.7001	116	1775	1043	14992	6101.1000 S	-	-	22643	1710								
4823.7009	457	7635	3958	59585	6103.1900 S	15	9	6190	4867								
4823.9003	87	489	355	2030	6103.4200 S	1409	214	11101	1356								
4823.9009	942	2903	3059	8955	6104.1300 S	2841	365	7013	873								
KAP.48		546177		4713570	6104.4300 S	2314	238	8196	965								
					6104.6200 S	3859	292	22672	1729								
4901.1001	3	188	93	3309	6104.6300 S	7086	868	42092	4123								
4901.1009	33	908	149	5726	6106.1000 S	3425	226	18181	1418								
4901.9100	11	346	51	1502	6107.1100 S	17360	202	41258	742								
4901.9901	19	605	58	2772	6107.9900 S	3066	266	11077	1315								
4901.9902	414	9721	2839	71226	6109.1000 S	6837	276	146683	4971								
4902.9000	22	630	235	4360	6109.9010 S	9712	631	53631	3251								
4905.9900	1	435	28	6731	6110.1000 S	10679	2025	60114	13214								
4906.0000	1	585	2	1351	6110.2000 S	9222	671	75410	5614								
4909.0000	10	762	22	1692	6110.3000 S	2774	495	18049	2708								
4910.0000	4	404	65	2184	6112.1100 S	583	63	20527	1992								
4911.1010	11	413	12	594	6112.1200 S	1648	224	7451	950								
4911.1090	82	2558	711	23080	6113.0011 S	111	202	1757	2806								
4911.9190	4	329	49	3489	6113.0019 S	-	-	943	1920								
4911.9909	27	1403	398	20678	6113.0090	0	88	15	5817								
KAP.49		19525		152929	6114.3000	14	2503	57	9898								
					6114.9000	0	19	8	1647								
KAP.50		36		202	6115.1190 S	77982	999	558188	5948								
					6115.9110 P	25014	712	48091	1329								
5101.1100	137	979	1529	9677	6115.9190 P	4699	225	61781	1694								
5101.1900	-	-	540	3595	6115.9290 P	31687	228	1011556	4006								
5101.2100	10	111	384	4439	6115.9320 P	19548	1012	68548	3025								
5106.1000	11	609	70	4215	6116.1091 P	21580	282	101141	1476								
5106.2000	15	773	138	7346	KAP.61		14826		113675								
5107.1000	6	517	21	1535													
5109.1001	16	1383	62	5445	6201.9300 S	4295	965	12612	3163								
5109.1002	11	1376	64	7424	6202.1900 S	10	10	12247	1662								
5109.9000	20	2088	110	12055	6202.9300 S	1733	734	6334	2083								
5111.1900	1	272	7	1436	6203.1100 S	277	261	1038	1039								
5111.3000	12	1901	84	12404	6203.3300 S	872	137	10857	2001								
5112.1900	0	266	0	276	6203.4209 S	6766	764	44427	5148								
KAP.51		10521		70841	6203.4309 S	1491	254	41264	7458								
					6204.3200 S	1146	217	10500	2042								
5205.1100	35	601	308	5132	6204.5900 S	1239	225	13832	1569								
5205.1200	21	406	208	3917	6204.6209 S	5278	623	63853	5489								
5207.1000	4	481	31	3540	6204.6309 S	3625	563	17046	1959								
5208.5200	9	995	64	7284	6205.3000 S	491	75	21490	1681								
5209.2200	2	201	20	2150	6206.4000 S	2875	232	23591	1980								
5209.2900	4	231	26	1635	6210.1010 S	-	-	11017	8266								
5209.3100	0	30	26	3291	6210.4000 S	1569	1671	21673	10560								
5209.3200	4	227	144	11882	6211.2000 S	579	233	2867	791								
5209.3900	10	941	128	12452	6211.3200 S	147	27	13426	1694								
5211.3200	17	1141	472	34846	6211.3300 S	3501	839	29397	6075								
KAP.52		5631		95583	6211.4300 S	556	207	8420	2024								
					KAP.62		10870		100750								
KAP.53		4		384													
					6301.2000	8	1155	21	2278								
5406.1000	3	401	29	3526	6302.2100	18	1785	161	15097								
5407.2000	5	224	31	1233	6303.9190	1	180	8	1618								
5407.4200	3	321	115	13486	6304.9100	2	357	24	4670								
5407.7200	17	865	306	15123	6306.2201 S	266	391	3783	5382								
KAP.54		2348		37755	6306.2209 S	133	1181	919	3988								
					6306.9990	0	33	7	1694								
5507.0000	15	252	226	3635	6307.1020	27	712	508	12556								
5511.1000	2	171	24	1853	6307.2020	1	243	10	2502								
5512.1910	1	127	19	2138	6307.2090	1	215	43	6830								
5512.1990	3	236	14	1136	6307.9090	2	331	14	3176								
5513.1900	2	238	9	923	6309.0000	47	145	697	1846								
5513.4900	0	85	4	2199	KAP.63		7583		73952								
5515.1390	7	1870	27	5681													
KAP.55		3984		25796	6401.9210 P	8203	749	17746	1570								
					6401.9290 P	21385	1165	147960	7609								
5601.1010	69	4466	749	51685	6402.9190 P	2621	245	7996	704								
5601.2100	22	810	206	6978	6403.1900 P	3743	917	14483	3189								
5603.0000	164	1349	689	7192	6403.5900 P	1917	125	72588	4985								

TABELL 11 (FORTS.). UTFØRSEL. VIKTIGERE VARER GRUPPERT ETTER DET HARMONISERTE SYSTEM (HS)
EXPORTS OF PRINCIPAL COMMODITIES ACCORDING TO THE HARMONIZED SYSTEM (HS)

VARENR.	1991				VARENR.	1991				
	AUGUST	JANUAR-AUGUST	JANUAR-AUGUST	1991		AUGUST	1991	JANUAR-AUGUST	1991	
	MENGDE	VERDI	MENGDE	VERDI		MENGDE	VERDI	MENGDE	VERDI	
	TONN	1000 KR.	TONN	1000 KR.		TONN	1000 KR.	TONN	1000 KR.	
6403.9100	P	6754	1781	21713	4053	7202.4900	9314	36263	47033	165205
6403.9900	P	35475	3820	341567	26716	7202.9900	591	4644	8063	63955
6404.1100	P	6427	930	28179	3469	7204.2100	257	1404	2723	14547
6404.1900	P	1756	130	54783	3194	7204.4900	23	12	6317	1809
6405.1010	P	1104	103	22713	2110	7207.1100	-	-	6660	9472
KAP.64			10489		68037	7207.1200	411	502	702	1151
						7208.1100	255	1300	290	1495
6506.1000	S	3496	346	67909	6737	7208.1300	-	-	239	1767
KAP.65			542		8046	7208.3200	120	589	1462	6512
						7208.3300	76	321	516	2302
KAP.66			26		608	7208.4200	407	1390	5668	18940
						7208.4300	404	1520	3697	13763
KAP.67			262		2296	7208.4500	80	304	139	561
						7208.9000	45	73	1204	2947
6801.0002		171	449	1085	2711	7209.2200	57	220	114	407
6802.2300		12	181	448	5827	7209.2300	110	358	721	2620
6802.2900		237	236	541	3571	7209.3100	62	240	82	354
6802.9300		62	648	272	2137	7209.4100	74	320	377	1569
6802.9900		10	249	220	2098	7209.4200	369	1488	1774	7124
6803.0000		110	139	7879	18757	7209.4300	187	775	873	3748
6804.1091		42	813	200	3711	7210.1100	110	648	1883	9368
6804.2200		14	576	114	4331	7210.1200	6833	36920	61352	316413
6805.2000		72	1789	810	17508	7210.3900	113	573	879	5087
6806.1000		250	1469	1777	10663	7210.4100	33	286	591	9797
6806.2000		1588	822	2971	3504	7210.4900	366	1951	2478	13068
6806.9000		8	99	290	1754	7210.7000	27	190	292	2887
6807.1000		715	2694	2974	12663	7210.9000	172	836	778	3320
6807.9000		724	2410	5816	19966	7211.1100	470	2321	3201	13384
6808.0000		480	953	4545	8284	7211.2200	99	442	1113	4742
6809.1100		12495	16987	102306	131290	7211.3000	-	-	1941	7451
6809.1900		250	2042	1838	13766	7211.4100	1039	4237	4583	18883
6810.9102		2660	4290	29425	51990	7212.1000	442	2559	3831	20731
6810.9103		137	186	3296	7366	7212.2900	310	1674	1090	6151
6810.9104	V	13543	4875	108790	45515	7212.3000	919	4920	4208	22212
6810.9105		1388	1535	7713	13343	7212.4000	70	555	226	1997
6810.9108		2421	2446	28271	45153	7212.5000	47	279	525	2864
6810.9901	S	112684	273	1133118	3376	7214.2020	25524	48744	111003	222262
6810.9908		631	451	2633	1703	7214.2090	2544	4425	17521	31184
6815.2000		261	3588	1868	25712	7214.4010	36	204	316	1616
6815.9100		591	5219	2813	25224	7216.1090	24	121	493	2035
KAP.68			56384		491015	7216.2190	66	341	709	3262
						7216.3290	44	219	331	1545
6902.2000		37	107	660	3397	7216.3390	5600	14839	70691	187512
6902.9000		113	260	2539	3962	7216.4090	2868	14885	6500	31771
6903.9000		4	147	625	21588	7216.5090	2910	12721	32069	131658
6904.9000	S	113070	1455	1187641	8675	7216.6090	31	224	92	642
6910.1002		8	265	160	5709	7217.1100	193	663	2998	11932
6911.1000		53	2428	378	18924	7217.1200	212	1122	1463	7634
6911.9000		0	24	20	2170	7217.3900	36	538	355	4448
6913.1000		2	371	14	1966	7222.3000	3	106	68	3985
6914.1000		2	74	31	2819	7222.4090	1	52	26	2099
KAP.69			5956		76891	7226.1000	7	122	492	8440
						KAP.72		469987		3519040
7005.1000		8	60	95	1642	7301.2000	5	60	150	1694
7005.2900		79	738	978	7436	7304.1000	4	250	317	2754
7006.0000		54	550	133	1283	7304.2010	925	1402	7217	17796
7007.1100		2	161	38	2309	7304.2090	248	6208	2413	41765
7007.1900		33	432	360	5272	7304.4910	18	571	146	6251
7007.2100		47	1262	668	16540	7304.9010	111	925	313	3060
7007.2900		52	946	634	10357	7305.1900	22	274	124	2655
7008.0000		568	6501	4436	56416	7306.1000	0	15	15	1902
7009.9100		14	219	188	2025	7306.2000	80	1457	632	6291
7010.9001		1600	3165	6063	13218	7306.3019	:	1514	:	11038
7010.9002		242	540	2025	4232	7306.3090	:	3449	:	24682
7010.9005		944	2268	5586	15137	7306.4010	854	3187	4977	19273
7010.9009		182	524	2299	6320	7306.4090	16	489	37	1074
7019.1000		497	5453	5929	64825	7306.6010	:	6970	:	49736
7019.2000		0	13	48	2206	7306.6090	:	2110	:	27172
7019.3100		14	153	317	3985	7306.9020	8	640	228	12804
7019.3200		7	315	37	1419	7307.1100	15	388	235	5754
7019.3900		21	462	166	2554	7307.1909	:	302	:	532
7019.9000		9	776	53	4945	7307.2100	9	352	34	2698
7020.0000		3	64	38	1619	7307.2300	11	1630	28	3546
KAP.70			25167		230063	7307.2900	33	4039	115	8651
						7307.3900	87	3513	1587	44088
7106.1000	TG	101	144	2429	2904	7308.1000	19	1716	1480	17333
7106.9200	TG	3080	2737	16322	14566	7308.2000	1	32	599	9126
7108.1200	TG	23	1873	232	17130	7308.3009	31	2699	242	19551
7108.1300	TG	22	1175	254	14730	7308.4000	13	766	1295	17049
7110.1100	TG	31	2514	445	35325	7308.9001	61	387	366	2719
7110.2100	TG	140	2819	1701	31230	7308.9002	73	308	1126	25861
7110.3100	TG	5	3708	28	26252	7308.9003	5	268	82	1308
7112.1000	TG	19	1011	146	5760	7308.9005	7	590	56	2240
7112.2000	TG	0	19	112	12424	7308.9007	105	2094	611	13723
7112.9000	TG	280	66	10656	2222	7308.9008	1097	13926	12176	175846
7113.1100	TG	96	402	796	3687	7309.0000	96	5813	492	29181
7113.1900	TG	28	2093	75	5933	7310.1000	85	1883	931	14031
7114.1101	TG	160	730	634	3759	7310.2900	86	1203	972	15464
7115.1000	TG	19	2236	456	23537	7311.0010	-	-	67	1758
7117.1900		1	513	2	1605	7311.0090	93	1927	952	13137
7117.9000		0	119	2	2136	7312.1001	228	2603	2583	30361
KAP.71			22779		209642	7312.1002	15	352	386	5271
						7312.9000	2	112	94	3438
7201.1000		4907	6773	45136	58658	7314.2000	209	685	1122	4111
7201.2000		-	-	259	2426	7314.3000	0	1	299	1955
7202.1100		6082	21058	38634	139363	7315.1200	16	201	18	386
7202.1900		7629	43535	54466	320348	7315.2000	94	1928	635	11678
7202.2100		28451	125593	239250	1036201	7315.8900	66	1433	438	9660
7202.2900		306	3709	2466	28371					
7202.3000		15245	58196	131532	486643					

TABELL 11 (FORTS.). UTFØRSEL. VIKTIGERE VARER GRUPPERT ETTER DET HARMONISERTE SYSTEM (HS)
 EXPORTS OF PRINCIPAL COMMODITIES ACCORDING TO THE HARMONIZED SYSTEM (HS)

VARENR.	1991				VARENR.	1991			
	AUGUST		JANUAR-AUGUST			AUGUST		JANUAR-AUGUST	
	MENGDE	VERDI	MENGDE	VERDI		MENGDE	VERDI	MENGDE	VERDI
	TONN	1000 KR.	TONN	1000 KR.		TONN	1000 KR.	TONN	1000 KR.
7316.0000	15	1036	66	2065	8207.3000	0	96	23	4978
7317.0091	4	40	387	1885	8207.7000	0	173	4	1914
7317.0099	5	209	25	1141	8207.8009	3	1157	38	13805
7318.1500	172	3463	1760	29954	8207.9009	5	783	23	3545
7318.1900	46	817	234	5628	8208.2000	26	2318	151	12764
7318.2900	3	363	22	3034	8209.0009	0	250	0	1219
7321.8300	S 2330	5239	15353	34344	8211.9209	1	214	8	3246
7321.9000	20	838	428	7968	8211.9400	1	294	5	2699
7322.9000	26	1896	311	23534	KAP.82		13701		99565
7323.1000	64	1079	645	10821					
7323.9321	9	850	141	10696	8301.4009	23	4690	227	50019
7323.9920	5	701	7	772	8301.6000	7	1357	77	10133
7323.9930	11	483	59	2924	8302.1001	116	5293	534	24837
7324.1000	8	827	88	7748	8302.4100	85	4550	458	26827
7324.9010	1	108	22	2085	8302.4200	41	1796	452	19573
7324.9090	2	182	31	2285	8302.4900	21	942	241	14566
7325.1000	995	15305	7552	116881	8303.0000	90	3497	1016	35747
7325.9900	57	3986	680	29024	8304.0000	18	1142	247	12972
7326.2000	5	149	173	4976	8306.2900	1	382	9	2502
7326.9000	479	14060	4628	126904	8306.3000	2	533	9	2691
KAP.73		138434		1217446	8309.9000	9	405	30	1210
					8310.0000	3	331	22	3065
7402.0000	-	-	9388	30042	8311.1000	5	157	96	2286
7403.1100	3735	57123	24965	374402	8311.2000	6	241	69	2342
7403.2300	1	2770	1	2770	KAP.83		25885		216304
7403.2900	20	352	30	500					
7404.0000	860	7102	7411	57569	8402.1900	S -	-	7	3188
7407.2190	306	4722	1992	30197	8403.1009	S 4	309	52	2409
7408.1100	-	-	114	4388	8405.1000	S 39	2557	45	3773
7412.2000	115	8430	860	62370	8405.9000	9	216	228	2884
7414.9000	25	314	148	1847	8406.1900	S 52	208	52	208
7418.1000	7	513	25	2161	8407.1000	S 3	110	17	2337
7418.2000	10	1185	95	12227	8407.2101	S 41	100	518	1953
7419.9900	78	4516	770	39337	8407.2102	S 4	124	56	1969
KAP.74		87241		623173	8407.2900	S 3	344	9	545
					8407.9000	S 43	1286	220	5020
7502.1000	4913	284734	40312	2270134	8408.1001	S 9	133	74	1952
KAP.75		284861		2272527	8408.1002	S 6	346	168	8126
					8408.1005	S 3	1325	12	6952
7601.1000	14930	150981	157894	1644919	8408.1009	S 6	8794	60	136121
7601.2000	32162	336151	378209	4275316	8408.2000	S 56	332	364	2091
7602.0000	1471	5504	21145	86771	8408.9000	S 20	613	142	3669
7604.1000	48	1993	1894	25286	8409.9100	45	3260	392	32125
7604.2100	33	457	62	1584	8409.9900	232	30236	2272	252873
7604.2900	1250	34756	11245	299828	8410.1200	S 2	7245	3	7259
7605.1100	1293	15079	17009	195463	8410.9000	11	482	37	12007
7605.2100	446	5804	1610	21487	8411.1200	S -	-	1	6369
7605.2900	30	617	470	8653	8411.8190	S -	-	-	55084
7606.1190	2272	29367	19726	281609	8411.8290	S -	-	-	47531
7606.1290	4016	67284	27658	514864	8411.9100	9	38508	81	306968
7606.9200	12	383	59	1715	8411.9990	14	6242	43	42360
7607.1900	13	556	46	2096	8412.2100	S 362	1044	2338	10347
7607.2000	48	1253	490	16906	8412.2900	S 411	3731	1754	35978
7608.2000	203	3776	1853	37134	8412.9010	32	1354	186	8484
7609.0000	6	599	41	4667	8413.3000	S 160	149	379	3277
7610.1009	54	3632	408	26664	8413.4000	S 1	375	4	1140
7610.9004	6	374	64	5334	8413.5000	S 131	262	342	2696
7610.9009	62	3526	621	31354	8413.6000	S 134	2319	1404	22900
7611.0000	-	-	35	1770	8413.7000	S 152	19222	1410	265538
7612.1000	53	2963	310	16372	8413.8100	S 90	2520	886	54776
7612.9003	4	207	56	2150	8413.8200	S -	-	11	7839
7612.9009	671	9720	5643	87835	8413.9100	31	6993	328	92504
7614.1000	227	3778	947	15080	8414.1000	S 11	334	72	3519
7614.9000	1078	16857	8115	119184	8414.3001	S 2	6	24	10731
7615.1001	38	2088	248	11646	8414.3009	S 13	522	155	3407
7616.9000	324	11345	1884	83691	8414.4000	S 24	1105	344	4722
KAP.76		709371		7826942	8414.5100	S 1706	526	5635	2667
					8414.5900	S 1346	972	9959	16494
7802.0000	1427	1198	6575	5613	8414.8001	S 306	1834	668	19767
7803.0000	24	246	217	2261	8414.8009	S 543	1391	1987	11713
KAP.78		1464		9035	8414.9000	S 89	7404	512	65876
					8415.8101	S -	-	2	2519
7901.1100	6306	50571	50456	382439	8415.8209	S 71	916	223	3008
7901.1200	2069	15376	17504	132647	8415.8300	S 24	200	360	1976
7901.2000	414	3554	2823	24637	8415.9009	15	1153	155	12434
7902.0000	-	-	1632	3673	8417.2000	S 89	500	89	500
7903.1000	877	9424	6190	65962	8417.8000	S 13	1552	108	18926
7903.9000	50	468	753	5587	8417.9000	S 4	347	80	9973
7904.0000	17	389	97	1696	8418.1009	S 143	321	988	1555
7907.1000	8	311	51	934	8418.5001	S 1	10260	17	20144
7907.9000	167	3491	1471	27368	8418.5009	S 498	2430	8673	33411
KAP.79		83603		645281	8418.6101	S -	-	10	1848
					8418.6109	S 25	158	259	2356
8007.0000	1	305	8	2852	8418.6909	S 5	71	81	4890
KAP.80		331		3457	8418.9109	S 0	26	9	2065
					8418.9909	S 174	8043	2091	93514
8104.1100	:	16459	:	278124	8419.1900	S 1	46	24	1889
8104.1900	:	7188	:	100418	8419.2000	S 15	368	1019	4751
8104.9090	1	1475	2	5937	8419.3900	S 76	4408	114	58644
8105.1000	140	27965	1262	233592	8419.5000	S 352	5823	1830	25566
8107.1000	25	619	169	4350	8419.8100	S 25	112	205	3013
8108.9000	0	460	1	615	8419.8900	S 116	361	2570	17893
KAP.81		54209		623467	8419.9000	S 7	1231	75	15045
					8420.1000	S 1	700	5	4175
8205.5100	2	511	13	3163	8420.9900	0	25	18	2085
8205.5900	18	970	70	4349	8421.1100	S -	-	6	1787
8205.7000	1	269	4	570	8421.1910	S -	-	11	2548
8207.1101	6	3357	39	14912	8421.2100	S 157	4272	695	17072
8207.1109	18	1127	160	8380	8421.2900	S 28	165	402	1871
8207.1201	0	290	3	2615	8421.3900	S 40	3359	302	74684

TABELL 11 (FORTS.). UTFØRSEL, VIKTIGERE VARER GRUPPERT ETTER DET HARMONISERTE SYSTEM (HS)
EXPORTS OF PRINCIPAL COMMODITIES ACCORDING TO THE HARMONIZED SYSTEM (HS)

VARENR.	AUGUST	1991	JANUAR-AUGUST	1991	VARENR.	AUGUST	1991	JANUAR-AUGUST	1991
	MENGDE	VERDI	MENGDE	VERDI		MENGDE	VERDI	MENGDE	VERDI
	TONN	1000 KR.	TONN	1000 KR.		TONN	1000 KR.	TONN	1000 KR.
8421.9110	3	1086	11	8093	8448.4900	0	276	5	2343
8421.9900	17	3120	144	27134	8449.0000	S 1	9630	10	30474
8422.3009	S 4	17	135	5855	8450.1100	S 12	158	527	1921
8422.4000	S 17	6246	159	36392	8451.8000	S 2	577	33	1759
8422.9000	S 3	523	56	7546	8451.9000	S 0	59	15	1800
8424.1009	S 352	159	7357	12623	8452.2900	S 1	103	174	1860
8424.3001	S 5	141	233	2164	8455.3000	S 14	1	250	2748
8424.8900	S 1639	6585	13086	66530	8458.1100	S -	-	4	7338
8424.9030	S 3	229	109	20035	8459.3100	S 7	162	22	2094
8424.9090	S 20	2128	190	17134	8462.1000	S -	-	17	5879
8425.1101	S :	214	:	3305	8462.2900	S 2	158	35	1978
8425.1109	S 5	58	309	7516	8462.9900	S 3	865	23	7757
8425.1900	S 8	21	52	1621	8464.1000	S 5	103	89	2206
8425.3100	S 4	94	496	9434	8464.9000	S 2	80	16	6430
8425.3900	S 163	27605	1158	176878	8465.1000	S -	-	28	3971
8425.4200	S 6	120	37	1840	8465.9100	S 360	4691	1696	16097
8425.4900	S 729	80	2025	6233	8465.9200	S 4	224	44	3418
8426.1100	S 10	50	99	5498	8465.9900	S 27	286	117	1515
8426.1210	S 3	562	6	1619	8466.9100	S 1	389	36	2559
8426.1900	S 6	4198	46	15151	8466.9200	S 37	1958	200	13715
8426.2000	S 16	378	149	10206	8466.9300	S 0	79	5	2162
8426.3000	S 4	6540	63	65438	8466.9400	S 1	211	13	2273
8426.4100	S -	-	6	2625	8467.1100	S 17	41	279	2235
8426.9900	S 32	11150	281	86219	8467.9200	S 1	760	6	3319
8427.1010	S 16	698	60	12612	8468.8000	S 3	65	18	2195
8427.2010	S 6	1578	63	56124	8468.9000	S 0	101	7	1884
8428.1009	S 32	294	121	6416	8470.9002	S 198	5673	1156	42026
8428.2000	S -	-	99	19827	8471.1000	S 3	470	77	4068
8428.3000	S 13	648	54	9138	8471.2001	S 214	1224	1814	17094
8428.3900	S 19	653	103	20878	8471.2009	S 136	3327	1477	102812
8428.9099	S 59	7335	1056	54031	8471.9101	S 145	1544	2925	17801
8429.1100	S -	-	14	2239	8471.9109	S 1689	14153	12742	208563
8429.2000	S 1	110	16	3564	8471.9201	S 21	124	230	2327
8429.5101	S 1	180	27	5098	8471.9202	S 335	882	1148	5654
8429.5102	S 11	2440	101	18661	8471.9203	S 87	231	1022	3455
8429.5201	S 6	4344	60	23313	8471.9209	S 6203	25324	46821	180975
8429.5911	S 2	125	57	5001	8471.9301	S 224	613	2423	5250
8429.5919	S 12	2248	68	13042	8471.9302	S 14565	40448	125077	338352
8430.2009	S 1	20	27	9206	8471.9309	S 179	1002	3469	23637
8430.3100	S -	-	18	36565	8471.9900	S 1188	5634	9221	67236
8430.4100	S 2	830	11	4574	8472.9010	S -	-	295	1895
8430.4900	S 9	179	32	1685	8473.1000	S 1	375	8	2749
8430.5000	S 1	80	14	1964	8473.2900	S 2	1608	15	7515
8430.6900	S 3	1520	44	14298	8473.3000	S 29	26538	322	296430
8431.1000	S 105	8871	708	81282	8473.4000	S 1	130	10	1617
8431.2010	S 43	1036	225	7381	8474.2001	S 1	1640	42	19989
8431.2090	S 0	48	20	1991	8474.3900	S 2	546	57	6464
8431.3190	S 15	1079	179	8141	8474.8000	S -	-	44	8926
8431.3990	S 27	1801	404	31854	8474.9090	S 26	912	228	6537
8431.4120	S 7	835	183	8238	8476.1900	S 89	302	174	971
8431.4190	S 43	3522	404	19458	8477.1000	S -	-	19	10209
8431.4300	S 361	31942	1533	183356	8477.4000	S -	-	18	2395
8431.4920	S 87	2249	516	22301	8477.5900	S 2	-	7	4515
8431.4930	S 26	2761	325	30948	8477.8000	S -	329	10	3825
8431.4990	S 13	1944	116	11396	8477.9000	S 2	570	123	11399
8432.1000	S 525	19902	6288	197938	8479.1010	S -	-	10	2511
8432.2902	S 50	100	2932	7071	8479.1090	S 5	183	193	43008
8432.2909	S 80	154	1177	6029	8479.2000	S -	-	6	10273
8432.3001	S 2	106	287	7446	8479.8100	S -	-	51	7263
8432.8000	S 26	190	105	2727	8479.8200	S 4	139	73	4232
8432.9000	S 391	9770	3950	90968	8479.8901	S 71	5501	311	92655
8433.1100	S 543	896	41252	73752	8479.8909	S 208	20186	5523	212129
8433.3009	S 71	2553	2378	71482	8479.9010	S 4	236	16	1440
8433.4000	S 5	562	296	17821	8479.9090	S 26	5819	587	81488
8433.5300	S 22	3648	116	18256	8480.7100	S 5	1775	52	14854
8433.5900	S 3	40	87	1809	8480.7900	S 1	247	28	3491
8433.9010	S 10	674	88	4245	8481.1010	S 1	238	8	1357
8433.9090	S 167	4030	794	19873	8481.1091	S 1	183	9	1777
8434.2000	S 2	811	35	12690	8481.1099	S 2	252	7	1433
8434.9010	S 2	406	17	3023	8481.2010	S 2	265	14	3044
8434.9020	S 3	359	19	4498	8481.2091	S 17	3648	111	19634
8436.1000	S 8	236	181	5841	8481.2092	S 0	153	100	11416
8436.8000	S 17	561	107	6533	8481.3010	S 40	1739	595	24515
8436.9900	S 6	204	56	3011	8481.3091	S 2	159	23	4807
8438.1000	S 3	94	9	2062	8481.3092	S 1	351	26	6071
8438.2000	S -	-	10	10397	8481.3099	S 0	227	13	3057
8438.5000	S 4	189	53	2830	8481.4091	S 0	74	44	4273
8438.6000	S 3	91	25	1638	8481.4099	S 0	77	7	1754
8438.8001	S 6	805	71	14703	8481.8091	S 5	722	29	4979
8438.8005	S 14	5648	86	76602	8481.8092	S 16	2783	18	3284
8438.8009	S 1	8	17	3568	8481.8093	S 0	47	22	1793
8438.9000	S 68	1879	371	25230	8481.8099	S 1	418	3	1406
8439.1000	S 8	6348	43	52793	8481.9010	S 0	143	6	2895
8439.3000	S -	-	2	1954	8481.9090	S 22	2858	166	14662
8439.9100	S 12	1699	291	36505	8482.1000	S 2	440	22	3329
8439.9900	S 50	4138	534	35374	8483.1010	S 6	270	47	3220
8441.1000	S 7	427	53	2177	8483.1090	S 10	464	62	4489
8441.3000	S 3	1511	30	15750	8483.3000	S 25	2595	101	13805
8441.8000	S 15	405	147	94777	8483.4001	S 15	1531	221	25116
8441.9000	S 3	2735	113	25137	8483.4009	S 3	400	32	4503
8442.4000	S 1	211	5	1540	8483.6000	S 1	307	16	3324
8443.1100	S -	-	7	2942	8483.9000	S 10	708	139	10737
8443.1200	S 1	808	14	1518	8484.9000	S 1	353	6	3235
8443.1900	S 19	4267	62	15594	8485.1000	S 17	2358	634	66156
8443.2900	S -	-	22	7628	8485.9010	S 0	1225	9	7116
8443.5000	S 9	1291	45	3531	8485.9090	S 43	4580	243	28378
8443.6000	S -	-	7	2416	KAP.84		658739		6774351
8443.9010	S 7	1614	9	2085					
8443.9090	S 6	1074	38	10336	8501.1000	S 412	551	3797	4200
8446.2100	S 1	504	25	10585	8501.3101	S 78	1322	2640	9438

TABELL 11 (FORTS.). UTFØRSEL. VIKTIGERE VARER GRUPPERT ETTER DET HARMONISERTE SYSTEM (HS)
 EXPORTS OF PRINCIPAL COMMODITIES ACCORDING TO THE HARMONIZED SYSTEM (HS)

VARENR.	AUGUST 1991		JANUAR-AUGUST 1991		VARENR.	AUGUST 1991		JANUAR-AUGUST 1991			
	MENGDEN	VERDI	MENGDEN	VERDI		MENGDEN	VERDI	MENGDEN	VERDI		
										TONN	1000 KR.
8501.5302	S	6	73	56	2995	8529.9099	14	1311	118	12284	
8501.5309	S	-	-	136	2911	8531.1000	10	5768	72	50979	
8501.6100	S	43	2961	210	21283	8531.2000	14	8598	29	21962	
8501.6200	S	1	3	62	1718	8531.8000	0	563	6	3982	
8501.6300	S	20	1020	93	11336	8531.9000	5	2585	31	27055	
8501.6400	S	11	5810	21	8292	8533.4000	0	23	6	7049	
8502.3000	S	40	327	158	2211	8534.0000	0	443	1	3527	
8503.0000	S	205	11417	1751	100810	8535.1000	8	663	42	4222	
8504.2100	S	16	249	226	5058	8535.3000	149	16143	1096	121492	
8504.2200	S	5	570	150	14700	8535.9000	3	2239	24	6511	
8504.2300	S	-	-	11	26069	8536.2002	2	431	2	503	
8504.3100	S	2725	751	21250	5139	8536.3009	48	4616	323	32389	
8504.3200	S	22	245	372	555	8536.4904	2	748	3	1241	
8504.3300	S	9	290	133	4954	8536.4909	0	292	3	1835	
8504.3400	S	6	21241	46	132215	8536.5091	9	757	90	8125	
8504.4001	S	38510	9973	379279	92025	8536.5092	1	256	4	2740	
8504.4009	S	6934	4159	48420	37017	8536.6900	28	2468	253	18030	
8504.9010	S	18	1766	909	28613	8536.9002	1	241	11	2053	
8504.9020	S	0	161	45	1879	8536.9009	5	1118	101	28266	
8504.9090	S	2	355	19	5119	8537.1000	3	1191	82	62612	
8505.1100	S	7	241	8	373	8537.2000	2	1431	13	6143	
8505.9000	S	0	263	3	2494	8538.1000	0	204	6	2857	
8506.2008	S	9724	410	18146	1896	8538.9090	42	7782	194	36898	
8507.1000	S	1063	369	16879	4790	8539.2200	13	698	88	5350	
8507.2000	S	7178	18093	29510	50316	8539.2909	12	614	15	1412	
8507.3000	S	1591	223	8533	503	8539.3900	0	127	18	2319	
8507.9009	S	1	26	37	3172	8541.4001	S	507	691	1380	
8508.2001	S	5560	3428	28846	17021	8541.4009	S	1464	312	97434	
8508.2009	S	1	50	807	2042	8541.9090	S	0	892	2	5884
8508.9000	S	50	3934	316	22153	8542.1100	S	4427	830	256137	
8509.1000	S	11	26	3455	2466	8542.1900	S	15473	2534	220713	
8509.4000	S	86	11	8736	2255	8542.2000	S	8143	1396	126971	
8509.9000	S	3	328	18	1948	8543.2000	S	2	95	23	3106
8511.4000	S	1380	210	6699	1534	8543.8002	S	179	18	2042	
8512.2000	S	1	303	10	3608	8543.8009	S	1365	3081	13266	
8514.3090	S	-	-	3868	3594	8543.9000	S	1	295	4	6546
8514.9010	S	4	1393	188	31250	8544.1100	S	27	1631	242	7729
8514.9090	S	0	79	8	1908	8544.1900	S	35	1508	217	10588
8515.1900	S	1	12	45	12293	8544.2000	S	16	950	128	9524
8515.2100	S	52	309	59	2101	8544.3000	S	14	3133	91	19488
8515.3900	S	4923	1578	4323	21288	8544.4100	S	1	640	15	5762
8515.8000	S	14	3927	69	10868	8544.4902	S	10	589	141	6457
8515.9000	S	3	656	31	7431	8544.4903	S	2	148	1019	16167
8516.1001	S	401	1202	3821	9354	8544.4909	S	52	4641	388	35355
8516.1002	S	15110	3013	59454	11157	8544.5100	S	9	744	105	12336
8516.2901	S	31930	11047	268599	94794	8544.5901	S	113	6414	912	34107
8516.2902	S	6986	1835	12021	3464	8544.5902	S	2	182	556	19346
8516.2909	S	8413	1054	64321	7394	8544.5903	S	25	1491	264	13539
8516.6001	S	163	108	4006	3962	8544.5904	S	18	1299	259	16586
8516.6002	S	1836	3622	17315	35522	8544.5905	S	7	441	227	11010
8516.6003	S	951	2119	12307	26668	8544.6001	S	21	612	101	3293
8516.6004	S	524	275	2185	976	8544.6002	S	85	2541	1381	32343
8516.6005	S	35	53	3859	4092	8544.6009	S	-	-	712	30842
8516.8000	S	10954	352	220033	5376	8544.7000	S	7	2125	500	23752
8516.9009	S	37	1504	584	22746	8545.1901	S	5667	14937	6813	15789
8517.1010	S	6410	5895	55201	52154	8546.1000	S	44	1248	109	3218
8517.1090	S	3774	1403	32703	15624	8546.2001	S	21	546	385	11005
8517.3010	S	178	3019	2305	21844	8547.9010	S	-	-	169	3418
8517.3092	S	1566	2426	8470	95329	8547.9090	S	0	291	3	696
8517.4000	S	1417	10701	19536	137530	8548.0000	S	1	5	136	1644
8517.9010	S	4	5792	36	46823	KAP.85	-	-	-	-	-
8517.9090	S	18	29808	143	233918	8607.9900	S	2	209	22	2664
8518.1000	S	3907	2029	19796	14880	8609.0001	S	178	6202	1339	46833
8518.2100	S	8322	2477	71038	21097	8609.0009	S	121	5936	1052	61157
8518.2200	S	1197	591	5278	2781	KAP.86	-	-	-	-	-
8518.2900	S	25418	2031	235669	19675	8701.9009	S	32	1248	123	4255
8518.4000	S	64	509	479	1360	8702.1002	S	4	970	58	21814
8518.5000	S	59	438	641	2492	8702.9000	S	1	361	23	6551
8518.9019	S	2	212	5	729	8703.2201	S	3	83	249	9380
8519.9100	S	2443	7380	12927	38759	8703.2301	S	4	469	253	17326
8521.1001	S	303	432	658	961	8703.2305	S	2	376	6	684
8521.9000	S	1	3	255	2084	8703.2401	S	-	-	7	3343
8522.9000	S	0	269	2	1908	8703.2409	S	3	380	6	506
8524.1000	S	2	198	20	2119	8703.3305	S	-	-	5	2110
8524.2100	S	26263	324	229262	2573	8703.9000	S	2	402	4	425
8524.2302	S	2102	208	19925	1588	8704.1000	S	-	-	58	26583
8524.9001	S	270584	3724	1418042	16559	8704.2101	S	1	76	27	5071
8524.9002	S	0	439	5	10037	8704.2102	S	-	-	9	2801
8524.9003	S	3	3515	33	36397	8704.2109	S	26	1584	142	4991
8524.9008	S	0	158	3	7077	8704.2201	S	8	1835	67	14082
8525.1001	S	2085	2397	5744	23016	8704.2202	S	1	400	6	4258
8525.2001	S	847	3400	6660	25091	8704.2209	S	22	2224	302	27134
8525.2009	S	299	12516	1849	206123	8704.2301	S	4	1898	35	16185
8525.3001	S	152	811	1030	5500	8704.2302	S	-	-	10	10333
8526.1000	S	10	882	97	6329	8704.2309	S	32	2406	205	31721
8526.9100	S	37	9655	2413	26539	8704.3102	S	3	316	10	1158
8526.9200	S	103	281	410	1590	8705.1000	S	8	4000	44	20596
8527.1109	S	812	217	1963	513	8705.2000	S	-	-	11	3748
8527.1900	S	19	291	220	2318	8705.4000	S	1	18	6	2864
8527.2100	S	762	690	1283	1177	8705.9000	S	1	4	26	12415
8528.1010	S	289	656	2368	4765	8706.0091	S	1	437	8	3382
8528.1091	S	211	295	1625	3236	8707.9090	S	23	132	43	3601
8528.1093	S	550	1560	1339	3638	8708.1000	S	565	30040	4656	251751
8528.1094	S	439	1510	1363	4626	8708.2100	S	5	510	31	2976
8528.1098	S	1	30	3431	3664	8708.2990	S	215	8478	1571	69403
8529.1010	S	27	4030	179	22205	8708.3190	S	203	9673	1117	59564
8529.1090	S	7	2307	76	24464	8708.4090	S	184	4566	1302	33157
8529.9010	S	23	33631	89	74790	8708.7010	S	37	2181	167	9536
8529.9095	S	12	879	88	9577						
8529.9096	S	0	263	5	28569						

TABELL 11 (FORTS.). UTFØRSEL, VIKTIGERE VARER GRUPPERT ETTER DET HARMONISERTE SYSTEM (HS)
 EXPORTS OF PRINCIPAL COMMODITIES ACCORDING TO THE HARMONIZED SYSTEM (HS)

VARENR.	1991		1991		VARENR.	1991		1991			
	AUGUST	JANUAR-AUGUST	AUGUST	JANUAR-AUGUST		AUGUST	JANUAR-AUGUST	AUGUST	JANUAR-AUGUST		
	MENGDE	VERDI	MENGDE	VERDI		MENGDE	VERDI	MENGDE	VERDI		
	TONN	1000 KR.	TONN	1000 KR.		TONN	1000 KR.	TONN	1000 KR.		
8708.7090	342	14295	2925	123745	9026.8010	S	18	442	4737	15585	
8708.9290	7	335	15	1230	9026.8090	S	13	76	309	15363	
8708.9390	33	6129	199	34298	9026.9000		4	3297	19	22621	
8708.9490	32	9732	151	33557	9027.1010	S	7	284	279	5936	
8708.9910	43	3110	427	19396	9027.8010	S	105	1229	1160	14613	
8708.9990	283	15134	2284	123437	9027.8090	S	41	559	271	3694	
8709.1900	S	-	23	2114	9027.9000		1	531	2	4088	
8710.0000	0	13	1	4222	9028.2000	S	12	228	117	760	
8711.4000	S	14	392	324	9029.1010	S	12	340	172	1999	
8711.5000	S	14	513	282	9029.1090	S	10	290	210	1480	
8712.0000	S	1882	2831	18330	9030.2000	S	5	254	15	374	
8713.1000	S	8	77	302	9030.3900	S	7	129	137	1615	
8713.9001	S	3	86	104	9030.4000	S	19	625	54	4227	
8714.9100	0	5	126	8036	9030.9090		0	489	0	1417	
8714.9900	11	878	187	12458	9031.8010	S	88	1529	1030	26608	
8716.1000	S	14	1384	82	9031.8090	S	379	1494	1412	13029	
8716.3100	S	-	-	8	9031.9000		2	1093	7	5948	
8716.3900	S	45	2169	490	9032.1010	S	7288	675	43476	5405	
8716.4000	S	7	838	110	9032.8910	S	550	23006	7628	116240	
8716.8001	S	5429	858	65103	9032.8990	S	26	182	418	2207	
8716.8009	S	15	643	392	9032.9000		3	3297	28	26692	
8716.9000	S	13	824	76	9033.0000		6	8856	34	47798	
KAP.87	-	137775	-	1190761	KAP.90	-	-	160146	-	1246053	
8802.1100	S	-	-	2	5697	9101.1100	S	271	150	999	4140
8802.1200	S	-	-	2	28061	9101.2100	S	-	-	52	1615
8802.3000	S	-	-	5	23667	9102.1100	S	19	125	10260	1678
8803.1000	0	28	1	2638	9102.2100	S	1	19	369	8172	
8803.3000	2	1361	7	11956	9104.0000	S	646	273	7201	3007	
8803.9000	0	1307	1	1533	9107.0000	S	2596	3107	31309	5957	
KAP.88	-	2816	-	74259	KAP.91	-	-	1143	-	28220	
8901.1001	B	-	-	20166	641060	KAP.92	-	500	-	4376	
8901.1002	B	-	-	20784	661045						
8901.2002	B	3788	37612	9068	99390	9302.0000	S	3	10	4020	2102
8901.2003	B	-	-	28905	530440	9305.9010		0	211	1	1226
8901.2004	B	38288	116600	812231	2378753	9305.9090		0	10	6	1762
8901.3002	B	-	-	1289	2745	9306.3000		63	6535	1121	133630
8901.9002	B	51778	191910	502018	1423851	9306.9000		63	68505	195	305281
8901.9003	B	2573	159740	39985	1030260	KAP.93	-	75515	-	445985	
8901.9004	B	13549	36709	105566	465610						
8902.0001	B	1899	97682	12443	688900	9401.2008		4	987	30	3921
8902.0002	B	1106	43500	5283	180521	9401.3009		34	4510	433	53166
8903.9102	S	1	450	14	6883	9401.4009		1	112	19	2000
8903.9201	S	37	8150	833	229350	9401.5000		8	1001	61	9552
8903.9202	S	2	276	16	5123	9401.6104		95	12734	1237	160566
8903.9901	S	69	568	2225	21755	9401.6106		30	2640	397	34244
8903.9902	S	2	115	132	5327	9401.6108		14	1971	199	23043
8903.9903	S	-	-	3	1999	9401.6901		3	119	57	1990
8903.9904	S	8	33	737	2879	9401.6902		6	446	104	5924
8903.9905	S	11	93	257	2668	9401.6909		2	235	9	738
8906.0001	S	9	9411	113	62075	9401.7109		11	785	174	14666
8906.0009	S	-	-	26	27734	9401.8009		32	420	466	12232
8907.1001	S	-	-	69	10673	9401.9009		59	2600	815	34544
8907.9001	S	58	2305	646	23289	9402.1000		3	519	28	5168
8907.9009	S	2	344	174	11476	9402.9000		5	942	43	10137
KAP.89	-	705578	-	8517395	9403.1001		16	385	177	3280	
9001.3000	S	4189	176	60588	2727	9403.1002		17	451	200	5533
9003.1900	S	1167	289	6815	947	9403.1009		20	1233	152	8016
9005.8000	S	52	1334	249	9562	9403.2001		525	6272	3799	45975
9006.9190	0	6	15	3313	9403.2009		49	3471	392	24879	
9007.2900	S	11	233	36	935	9403.3000		28	1787	212	12495
9009.2100	S	6	107	348	5247	9403.4000		112	1751	1245	19678
9009.9000	S	3	1338	29	7666	9403.5000		27	601	213	7347
9010.1000	S	4	70	74	2474	9403.6001		15	191	250	3145
9010.9000	4	768	21	3127	9403.6002		7	264	88	3124	
9012.9000	1	500	1	706	9403.6003		37	1389	278	10834	
9013.2000	0	289	2	2159	9403.6009		197	9232	1644	68830	
9013.8000	0	124	1	1698	9403.7000		0	15	239	6588	
9014.1010	S	6	564	58	4841	9403.9000		59	2232	414	18284
9014.1090	1	497	2	1139	9404.2109		192	4503	1053	25112	
9014.8010	S	38	1918	553	17442	9404.2900		13	667	70	3768
9014.8020	S	10	1482	95	59878	9404.3000	S	2453	824	59407	18293
9014.8030	8	9961	56	77569	9404.9004		37	2185	281	19748	
9014.8090	1	2176	6	17940	9404.9006		6	465	49	4481	
9014.9010	3	2533	35	33304	9405.1000		209	15452	1802	127078	
9014.9090	1	2395	6	14705	9405.2000		58	7039	470	64053	
9015.1010	S	2	42	161	15618	9405.4000		61	6501	533	53647
9015.8010	1	1801	6	4938	9405.6000		9	1032	271	28294	
9015.8090	1	2238	17	26536	9405.9200		2	177	34	3749	
9015.9090	0	575	1	1806	9405.9900		50	3721	427	27670	
9017.1001	S	1	284	148	4090	9406.0010		21	545	627	20553
9017.9000	2	788	4	2871	9406.0021		1002	11492	9707	129285	
9018.1900	10	18321	64	128638	9406.0029		630	8117	5228	84687	
9018.2000	0	16	13	3243	9406.0091		93	2007	316	6621	
9018.3900	1	230	3	1126	9406.0099		63	958	3855	129524	
9018.9000	13	11865	169	123712	KAP.94	-	-	125912	-	1366786	
9019.2000	28	8087	211	66897	9503.4900		1	203	10	1792	
9020.0000	1	231	7	3152	9503.6000		6	244	49	1856	
9022.2901	S	5225	1842	29745	9503.9000		15	670	53	2299	
9022.9000	0	591	6	7134	9504.1000		0	22	9	1847	
9023.0000	75	26343	427	124811	9506.1101	P	2094	1922	25278	13782	
9024.8000	0	121	1	2006	9506.1103	P	1916	1866	11171	5849	
9025.1910	S	13	181	351	2772	9506.1200		12	2801	65	14891
9025.9000	2	2341	18	19383	9506.1901	P	9060	638	70216	5394	
9026.1010	S	174	2190	2625	21112	9506.9100		51	3208	390	26415
9026.1090	S	89	809	602	5088	9506.9909		119	3647	236	8071
9026.2010	S	79	1122	532	12604	9507.9000		5	682	85	10477
9026.2090	S	5351	1784	58356	14364	KAP.95	-	30372	-	198787	

TABELL 11 (FORTS.). UTFØRSEL. VIKTIGERE VARER GRUPPERT ETTER DET HARMONISERTE SYSTEM (HS)
 EXPORTS OF PRINCIPAL COMMODITIES ACCORDING TO THE HARMONIZED SYSTEM (HS)

VARENR.	AUGUST 1991		JANUAR-AUGUST 1991		VARENR.	AUGUST 1991		JANUAR-AUGUST 1991	
	MENGDE	VERDI	MENGDE	VERDI		MENGDE	VERDI	MENGDE	VERDI
	TONN	1000 KR.	TONN	1000 KR.		TONN	1000 KR.	TONN	1000 KR.
9603.1000	5	219	88	4131					
9603.2100	104	14778	829	121247					
9603.2900	4	175	42	1987					
9603.4000	5	229	20	1351					
9607.1100	1	191	10	1926					
9617.0000	2	246	26	3190					
KAP.96		16658		142079					
9701.1000	0	447	2	64421					
9702.0000	0	147	1	16950					
9703.0000	0	135	133	2309					
9704.0000	0	556	4	3595					
9705.0000	0	290	0	5793					
9706.0000	1	309	7	14239					
KAP.97		1884		108425					

TABELL 12. SAMHANDELEN MED DE ENKELTE LAND. MILL. KR IMPORTS AND EXPORTS BY COUNTRY. MILLION KRONER

	INNFORSEL - OPPRINNELSESLAND IMPORTS - COUNTRY OF ORIGIN				UTFØRSEL - BESTEMMELSESLAND EXPORTS - COUNTRY OF DESTINATION			
	AUGUST		JANUAR-AUGUST		AUGUST		JANUAR-AUGUST	
	1990	1991	1990	1991	1990	1991	1990	1991
I A L T	12 941,0	11 549,4	111 351,5	104 048,5	16 250,5	14 446,7	128 092,4	140 634,5
EUROPA	8 997,6	8 582,0	76 934,1	76 214,4	13 714,3	11 977,1	103 314,5	117 334,7
AD ANDORRA	-	-	-	-	-	-	0,2	0,1
AL ALBANIA	-	0,3	0,2	0,4	-	-	1,1	0,4
AT ØSTERRIKE	123,6	129,6	1 021,2	1 065,7	42,7	54,4	515,5	528,7
BE BELGIA	254,9	275,7	2 409,0	2 475,0	326,7	330,4	2 622,4	2 993,0
BG BULGARIA	0,6	0,8	184,9	9,8	2,0	0,4	20,4	10,4
CH SVEITTS	195,8	137,7	1 721,5	1 549,9	174,7	86,9	1 131,9	855,6
CS TSJEKKOSLOVAKIA	25,9	21,3	219,8	212,9	14,7	9,0	140,7	61,3
DD TYSKLAND (DDR) (1)	45,7	-	450,8	-	13,0	-	122,0	-
DE TYSKLAND (BRD)	1 667,4	1 665,8	14 911,5	14 982,7	1 769,1	1 480,6	14 631,6	15 545,5
DK DANMARK	948,2	936,7	7 282,7	7 557,1	935,7	1 042,9	6 146,4	7 883,4
ES SPANIA	107,8	101,2	1 324,8	1 100,3	141,5	125,1	1 192,6	1 430,1
FI FINLAND	403,2	359,9	3 480,8	3 309,1	584,5	480,2	3 171,0	3 901,1
FO FÆRØYENE	6,6	2,2	19,1	75,4	26,4	51,9	302,7	232,2
FR FRANKRIKE	653,5	463,8	4 367,4	3 873,4	1 137,5	1 172,4	10 282,6	10 640,1
GB STORBRIT. OG N.-IRL.	1 044,8	993,0	8 898,8	8 986,2	4 435,2	3 326,8	31 295,0	37 381,2
GI GIBRALTAR	-	-	-	0,0	0,5	1,6	157,7	128,1
GR HELLAS	33,9	29,4	295,4	234,0	14,9	21,4	307,6	442,0
HU UNGARN	14,5	11,2	109,8	108,7	3,8	5,7	57,6	60,3
IE IRLAND	70,6	126,6	884,7	989,3	49,6	155,2	398,4	1 118,0
IS ISLAND	8,7	6,2	114,6	99,9	50,8	35,5	369,0	405,6
IT ITALIA	487,4	424,9	3 474,9	3 669,2	499,5	253,4	3 339,3	3 301,7
LI LIECHTENSTEIN	0,0	0,0	0,3	0,7	1,1	0,5	7,4	6,2
LU LUXEMBOURG	14,2	22,7	126,7	132,1	8,1	7,8	68,6	58,3
MC MONACO	0,5	0,0	5,7	1,8	0,2	0,6	3,7	6,2
MT MALTA	0,8	0,6	314,2	42,2	0,4	18,1	198,2	479,7
NL NEDERLAND	522,9	620,8	4 422,6	5 774,4	1 408,7	1 175,8	9 846,0	11 541,4
PL POLEN	64,2	53,4	377,9	396,3	18,6	255,0	193,2	1 090,4
PT PORTUGAL	229,7	199,5	1 296,1	1 165,5	55,0	69,0	961,7	1 156,5
RO ROMANIA	3,5	4,5	72,7	44,5	1,7	0,6	19,5	17,5
SE SVERIGE	1 864,4	1 803,5	17 109,6	16 480,8	1 780,1	1 687,2	14 580,3	15 284,1
SM SAN MARINO	-	0,3	-	0,3	-	-	-	0,0
SU SOVJETUNIONEN (2)	150,7	143,7	1 498,8	1 395,7	103,0	37,5	791,8	407,1
TR TYRKIA	28,2	30,0	219,6	212,6	19,1	78,1	206,6	239,6
VA VATIKANSTATEN	-	-	-	-	-	-	-	0,0
YU JUGOSLAVIA	25,3	16,8	321,9	268,3	95,6	13,2	232,0	128,7
AFRIKA	601,7	147,3	6 123,2	2 278,1	47,4	156,5	1 761,9	3 082,6
AO ANGOLA	-	-	0,0	0,0	0,0	5,3	7,6	22,0
BF BURKINA FASO	-	-	-	-	-	0,1	2,5	0,3
BI BURUNDI	-	-	-	0,0	-	-	0,9	0,4
BJ BENIN	-	-	-	-	0,4	0,0	3,3	37,3
BW BOTSWANA	54,6	49,5	378,2	396,0	0,5	0,3	7,3	5,1
CF SENTRALAFRIK. REPUB.	-	-	0,0	-	-	-	6,0	1,5
CG KONGO	-	0,3	25,5	26,8	1,2	8,8	25,8	40,3
CI ELFENBEINKYSTEN	0,1	0,3	1,7	2,6	1,1	1,0	13,0	16,6
CM KAMERUN	-	-	0,2	0,0	0,6	0,3	10,4	7,4
CV KAPP VERDE	-	-	-	-	-	-	0,2	0,2
DJ DJIBOUTI	-	-	-	-	0,0	0,3	1,2	3,1
DZ ALGERIE	-	0,0	7,6	0,3	0,2	0,0	4,3	23,5
EG EGYPT	1,5	2,2	18,8	19,4	5,9	3,5	57,6	44,1
EH VEST-SAHARA	-	-	-	-	-	-	-	-
ET ETIOPIA	-	-	0,2	-	0,2	0,3	26,1	22,2
GA GABON	30,8	-	184,8	79,8	2,7	2,8	18,7	12,6
GH GHANA	-	9,7	21,9	63,0	0,9	0,9	22,7	18,4
GM GAMBIA	0,0	0,0	0,0	0,0	0,2	0,3	7,7	1,8
GN GUINEA	34,9	35,9	99,8	136,7	0,1	0,2	8,2	2,3
GQ EKVATORIAL-GUINEA	-	-	-	-	-	-	2,9	5,5
GW GUINEA-BISSAU	0,0	-	0,0	-	0,0	-	0,0	0,4
IO CHAGOSØYENE	-	-	-	-	-	-	-	-
KE KENYA	3,0	2,7	16,1	24,3	0,8	8,5	26,0	56,1
KM KOMORENE	-	-	-	-	-	-	0,0	0,0
LR LIBERIA	446,6	-	4 894,8	1 134,8	3,1	100,6	1 142,4	2 467,1
LS LESOTHO	0,3	0,1	0,8	0,8	-	0,0	0,1	0,9
LY LIBYA	2,1	-	4,4	0,7	0,9	0,6	37,5	6,7
MA MAROKKO	18,9	7,8	166,1	166,4	6,3	0,6	30,2	38,6
MG MADAGASKAR	0,1	0,0	0,7	0,8	0,1	0,0	0,5	0,6
ML MALI	-	0,0	0,0	0,0	0,0	0,1	2,2	2,0
MR MAURETANIA	-	-	0,0	0,0	-	0,0	2,1	0,3
MU MAURITIUS	1,0	1,6	107,8	6,5	0,1	0,0	0,6	1,3
MW MALAWI	0,2	0,6	0,2	1,0	0,3	0,0	8,5	20,9
MZ MOSAMBIK	2,2	0,9	4,7	3,3	1,4	0,1	19,8	4,5
NA NAMIBIA	-	0,0	0,0	0,0	0,2	2,3	0,3	3,1
NE NIGER	-	-	-	-	0,0	-	0,3	1,1
NG NIGERIA	1,0	0,8	1,2	6,2	7,6	11,3	39,5	76,4
RE REUNION	-	0,0	0,1	0,1	0,1	0,3	3,9	1,6
RW RWANDA	-	-	0,0	0,0	-	-	0,5	0,3
SC SEYCHELLENE	-	-	0,1	0,1	0,0	1,2	0,1	1,3
SD SUDAN	0,4	0,4	2,2	5,5	0,3	0,0	3,9	6,7
SH ST. HELENA	-	-	-	-	-	-	-	-
SL SIERRA LEONE	-	-	0,5	0,6	0,0	0,0	0,4	4,0
SN SENEGAL	-	-	0,0	0,1	0,3	0,5	3,6	2,1
SO SOMALIA	0,0	-	0,0	-	-	0,0	2,0	1,5
ST SAO TOME OG PRINCIPE	-	-	-	-	-	-	8,1	0,3
SZ SWAZILAND	1,0	2,5	3,0	4,9	-	-	-	0,0
TD TCHAD	-	-	0,0	-	-	-	-	1,1
TG TOGO	0,0	-	0,1	0,0	1,3	0,9	59,5	20,9
TN TUNISIA	2,2	0,7	21,8	29,7	0,6	2,7	20,7	18,1
TZ TANZANIA	0,0	0,5	2,6	4,9	1,6	1,0	41,9	28,4
UG UGANDA	0,1	0,0	0,3	0,5	0,0	0,1	1,5	4,2
ZA SØR-AFRIKA	-	24,3	140,4	134,8	0,4	0,7	3,1	3,4
ZM ZAMBIA	0,1	0,0	0,5	0,1	0,5	0,4	33,8	31,3
ZR ZAIRE	-	-	0,0	-	6,1	0,1	27,9	4,3
ZW ZIMBABWE	0,8	6,3	15,9	27,3	1,5	0,1	13,8	8,5

(1) MED UNDER TYSKLAND (BRD) FRA 1 OKTOBER 1990. (2) MEDREGNET UKRAINA OG HVITERUSSLAND.

TABELL 12. SAMHANDELEN MED DE ENKELTE LAND. MILL. KR IMPORTS AND EXPORTS BY COUNTRY. MILLION KRONER (FORTS.)

	INNFØRSEL - OPPRINNELSESLAND IMPORTS - COUNTRY OF ORIGIN				UTFØRSEL - BESTEMMELSESLAND EXPORTS - COUNTRY OF DESTINATION			
	AUGUST		JANUAR-AUGUST		AUGUST		JANUAR-AUGUST	
	1990	1991	1990	1991	1990	1991	1990	1991
ASIA	1 763,4	1 400,4	10 790,4	11 731,6	700,0	808,9	7 945,6	7 267,3
AE ARABISKE EMIRATER	1,6	2,5	135,7	10,6	14,4	14,2	167,9	147,0
AF AFGHANISTAN	0,2	0,1	2,0	1,9	-	-	0,3	2,4
BD BANGLADESH	7,3	10,5	47,1	68,7	0,1	0,0	2,8	7,1
BH BAHRAIN	2,6	0,3	7,4	9,5	3,2	10,1	18,8	21,1
BN BRUNEI	0,0	1,3	0,0	5,4	1,4	-	1,5	0,6
BT BHUTAN	-	-	-	-	0,2	-	1,4	5,8
BU MYANMAR (TIDL. BURMA)	0,0	0,3	1,0	1,0	0,1	0,0	2,2	3,0
CN KINA	131,4	186,4	675,9	966,6	29,0	94,2	543,5	548,9
CY KYPROS	1,6	2,5	300,1	660,9	23,8	4,3	269,3	685,7
HK HONG KONG	143,0	242,1	1 005,9	991,6	29,1	48,1	298,4	222,9
ID INDONESIA	12,4	14,5	99,3	106,0	3,9	12,8	50,6	69,0
IL ISRAEL	9,3	18,9	230,1	203,5	9,2	14,5	184,2	479,4
IN INDIA	26,2	32,2	198,6	249,7	12,5	6,3	99,9	88,1
IQ IRAK	-	0,4	-	0,4	-	2,9	60,7	5,5
IR IRAN	2,4	2,8	13,6	69,9	11,5	51,0	159,6	201,8
JO JORDAN	-	-	1,7	0,0	0,4	0,6	3,2	7,8
JP JAPAN	546,1	530,6	5 038,2	4 992,5	203,9	231,6	2 170,0	2 444,8
KH KAMPUCHEA	-	-	-	-	-	0,1	-	0,1
KP KOREA, DEN DEM. FOLKER.	0,7	-	2,3	1,9	-	-	15,9	-
KR KOREA, REPUBLIKKEN	666,0	76,9	1 132,9	875,9	33,5	54,5	284,1	550,2
KW KUWAIT	-	-	0,2	-	0,6	0,0	27,6	9,0
LA LAOS	0,8	0,2	3,3	1,0	-	-	5,8	0,1
LB LIBANON	0,0	-	0,4	1,0	0,8	1,3	6,9	12,0
LK SRI LANKA	3,7	4,1	19,7	19,3	1,2	0,8	17,5	7,5
MN MONGOLIA	-	-	-	-	-	-	0,2	0,2
MO MACAO	3,8	5,2	18,6	19,7	1,2	-	3,0	5,3
MV MALDIVENE	-	-	0,0	0,2	-	0,0	0,1	2,0
MY MALAYSIA	22,8	23,3	147,0	167,4	3,6	15,7	94,9	232,2
NP NEPAL	0,4	0,1	3,6	1,2	-	0,0	1,3	0,6
NT NØYTRALSONE	-	-	-	-	-	-	-	-
OM OMAN	0,0	-	0,2	0,3	2,6	0,7	11,5	5,5
PH FILIPPINENE	7,3	10,4	50,7	71,2	1,9	9,2	60,3	29,1
PK PAKISTAN	19,3	18,1	147,4	146,2	7,9	9,1	79,2	86,7
QA QATAR	-	-	0,0	0,0	0,5	2,1	10,6	7,9
SA SAUDI-ARABIA	4,8	40,2	33,5	492,5	5,7	7,3	1 907,9	119,5
SG SINGAPØRE	28,2	30,0	527,2	427,9	220,4	131,1	885,2	718,3
SY SYRIA	0,1	0,0	0,5	1,1	1,3	1,5	12,8	5,1
TH THAILAND	29,0	41,0	205,2	229,2	38,2	50,8	255,8	300,5
TP ØST-TIMOR	-	-	-	-	-	-	-	-
TW TAIWAN	92,0	104,5	738,2	929,3	38,3	33,9	229,7	233,1
VN VIETNAM	0,3	1,0	2,8	8,2	-	-	0,6	0,0
YD YEMEN, DET DEMOKRAT.	-	-	-	-	-	-	0,1	0,1
YE YEMEN, DEN ARAB. REP.	-	-	-	-	0,1	0,2	0,2	1,2
NORD - AMERIKA	1 332,2	1 195,4	15 066,2	11 901,4	1 632,2	1 374,0	13 583,7	11 772,3
AG ANTIGUA OG BARBUDA	-	-	0,0	-	0,2	0,6	2,6	2,2
AI ANGUILLA	-	-	-	-	-	-	-	-
AN ANTILLEN (NL)	-	0,0	185,8	0,0	0,1	0,2	10,5	9,1
BB BARBADOS	-	0,1	0,1	0,2	1,9	1,9	9,0	8,2
BM BERMUDA	0,0	0,1	112,1	0,1	0,1	0,1	173,6	48,2
BS BAHAMAS	0,0	-	679,8	47,0	2,5	145,8	168,7	912,5
BZ BELIZE	-	-	-	-	-	-	0,4	0,7
CA CANADA	261,0	257,5	2 474,4	2 350,4	122,6	355,8	2 233,8	3 537,7
CR COSTA RICA	12,0	7,6	63,8	82,3	0,3	0,1	1,2	2,9
CU CUBA	-	-	0,2	0,2	0,5	0,0	4,4	3,0
DM DOMINICA	-	-	-	-	0,1	0,5	1,4	2,3
DO DEN DOMINIK. REPUBL.	0,0	0,1	0,1	0,5	1,4	5,3	6,7	12,8
GD GRENADA	0,1	-	0,1	0,1	0,2	-	1,4	1,4
GL GRØNLAND	38,4	1,4	81,1	118,1	7,1	39,7	26,2	71,3
GP GUADELOUPE	-	-	0,4	-	0,9	0,6	11,9	9,9
GT GUATEMALA	0,8	0,6	13,7	6,3	9,7	0,3	41,6	24,0
HN HONDURAS	2,2	1,2	21,4	14,7	13,2	0,2	14,2	1,3
HT HAITI	0,0	0,0	0,1	0,4	1,1	1,0	8,4	7,0
JM JAMAICA	77,1	104,2	580,3	480,6	13,4	1,5	39,7	17,3
KN ST. KITTS-NEVIS	-	-	-	-	0,2	0,2	1,7	2,3
KY CAYMANØYENE	-	6,4	82,4	6,4	0,0	0,1	520,2	1,1
LC ST. LUCIA	-	-	-	-	0,3	0,4	2,6	1,7
MQ MARTINIQUE	-	-	0,0	0,0	3,6	5,1	27,5	29,9
MS MONTSERRAT	-	-	-	-	-	-	0,0	-
MX MEXICO	4,5	7,3	27,3	58,7	14,2	2,3	93,5	102,1
NI NICARAGUA	0,1	0,2	0,8	6,9	0,0	0,2	2,4	16,6
PA PANAMA	125,1	9,0	1 294,6	774,7	85,4	44,8	248,4	248,3
PM ST. PIERRE, MIQUELON	-	-	-	-	-	-	-	-
PR PUERTO RICO	0,1	0,1	2,0	1,9	28,1	47,1	188,3	298,6
SV EL SALVADOR	0,0	0,1	0,4	4,2	0,6	0,1	7,2	0,9
TC TURKS- OG CAICOSØYER	-	-	0,0	-	-	-	-	-
TT TRINIDAD OG TOBAGO	0,0	-	13,4	0,0	3,3	0,3	7,1	7,2
US U S A	810,7	799,5	9 412,1	7 947,7	1 320,7	719,3	9 725,4	6 389,5
VC ST. VINCENT/GRENADINE	-	-	5,3	-	0,1	0,0	2,6	1,2
VG JOMFRUØYENE (GB)	-	0,0	-	0,2	0,0	0,1	0,3	0,4
VI JOMFRUØYENE (US)	-	-	14,6	-	0,3	0,4	0,9	0,7
SØR - AMERIKA	224,0	199,5	2 127,1	1 664,2	97,6	73,5	921,1	644,2
AR ARGENTINA	47,5	12,5	241,9	186,5	1,2	2,8	162,4	30,9
BO BOLIVIA	0,0	-	0,2	0,2	0,2	0,6	0,7	1,0
BR BRASIL	55,5	59,5	498,8	465,0	50,3	41,3	355,2	392,6
CL CHILE	5,8	13,9	97,7	148,0	18,3	4,9	104,0	53,5
CO COLOMBIA	16,9	17,8	156,9	154,3	1,4	1,3	49,1	42,6
EC ECUADOR	0,0	1,4	1,6	5,8	0,4	1,0	5,4	5,2
FK FALKLANDSØYENE	-	-	0,0	6,4	-	-	1,3	0,0
GF FRANSK GUYANA	-	-	-	-	-	0,4	1,6	1,1
GY GUYANA	-	-	0,7	0,7	-	0,1	1,0	2,1
PE PERU	0,5	3,4	9,8	39,9	0,5	2,0	15,9	33,1
PY PARAGUAY	-	-	0,1	0,2	0,3	0,3	0,5	1,2

TABELL 12. SAMHANDELEN MED DE ENKELTE LAND. MILL. KR IMPORTS AND EXPORTS BY COUNTRY. MILLION KRONER (FORTS.)

	INNFØRSEL - OPPRINNELSESLAND IMPORTS - COUNTRY OF ORIGIN				UTFØRSEL - BESTEMMELSESLAND EXPORTS - COUNTRY OF DESTINATION			
	AUGUST		JANUAR-AUGUST		AUGUST		JANUAR-AUGUST	
	1990	1991	1990	1991	1990	1991	1990	1991
SR SURINAM	75,6	52,9	968,6	559,1	0,2	-	3,2	1,4
UY URUGUAY	0,3	2,1	3,4	9,1	0,6	0,4	67,4	2,4
VE VENEZUELA	22,0	35,9	147,5	88,9	24,4	18,5	153,3	77,1
OCEANIA	22,2	24,8	310,4	258,7	59,0	56,7	565,6	533,4
AS AMERIKANSK SAMOA	-	-	-	-	-	-	0,0	-
AU AUSTRALIA	18,3	19,1	263,3	209,4	52,0	51,2	463,6	344,4
CC KOKOSØYENE	-	-	-	-	-	-	-	-
CK COOKØYENE	-	-	-	-	-	-	-	-
CX CHRISTMASØYA	-	-	-	-	-	-	-	-
FJ FIJI	-	-	-	-	0,0	0,0	49,2	1,2
FM MICRONESIA	-	-	-	-	-	-	-	-
GU GUAM	-	-	-	-	-	-	-	-
HM HEARD/MC.DONALD ØYER	-	-	-	-	-	-	-	-
KI KIRIBATI	-	-	-	-	-	-	-	-
MH MARSHALLØYENE	-	-	-	-	-	-	-	-
MP NORDRE MARIANENE	-	-	-	-	-	-	-	-
NC NY CALEDONIA	-	-	-	-	0,4	1,3	1,8	16,6
NF NORFOLKØYA	-	-	-	-	-	-	-	-
NR NAURU	-	-	-	-	-	-	-	0,2
NU NIUE	-	-	-	-	-	-	-	-
NZ NEW ZEALAND	3,8	5,7	36,7	44,4	6,3	4,0	47,1	167,9
PF FRANSK POLYNESIA	-	-	-	-	-	0,2	1,2	1,6
PG PAPUA - NY GUINEA	-	-	6,1	0,0	0,3	0,0	2,7	1,6
PN PITCAIRN	-	-	-	-	-	-	-	-
PW PALAU	-	-	-	-	-	-	-	-
SB SALOMONØYENE	-	-	2,7	4,9	-	-	-	-
TF FRANSKE SØRLIGE TER.	-	-	-	-	-	-	-	0,0
TK TOKELAU	-	-	-	-	-	-	-	-
TO TONGA	-	-	-	-	-	-	-	-
TV TUVALU	-	-	-	-	-	-	-	-
UM USA SHÅ U.FORL. ØYER	-	-	-	-	-	-	-	-
VU VANUATU	-	-	-	-	-	-	0,0	-
WF WALLIS/FUTUNAØYENE	-	-	-	-	-	-	-	-
WS SAMOA	-	-	1,6	0,0	-	-	0,0	0,1
ZZ INT. ORGANISASJONER	-	-	-	-	-	-	-	-

LANDOMRÅDER, SE TABELL 13.

NORDEN - DANMARK, FÆRØYENE, FINLAND, ISLAND OG SVERIGE.

EFTA - FINLAND, ISLAND, SVERIGE, SVEITS MED LIECHTENSTEIN OG ØSTERRIKE.

E F - DANMARK, BELGIA, LUXEMBOURG, FRANKRIKE MED ANDORRA OG MONACO, HELLAS, IRLAND, ITALIA MED SAN MARINO OG VATIKANSTATEN, NEDERLAND, PORTUGAL, SPANIA, STORBRIANNIA OG FORBUNDSREPUBLIKKEN TYSKLAND (BRD).

COMECON, EUROPEISKE - BULGARIA, POLEN, ROMANIA, SOVJETUNIONEN, TSJEKKOSLOVAKIA, DEN TYSKE DEMOKRATISKE REPUBLIKK (DDR) OG UNGARN.

UTVIKLINGSLAND - JUGOSLAVIA OG MALTA, AFRIKA UNNTATT SØR-AFRIKA, ASIA UNNTATT JAPAN, NORD-OG SØR-AMERIKA UNNTATT U S A, CANADA OG GRØNLAND, OCEANIA UNNTATT AUSTRALIA OG NEW ZEALAND.

REGIONAL GROUPS OF COUNTRIES, SEE TABLE 13.

NORDIC COUNTRIES - DENMARK, THE FAEROES, FINLAND, ICELAND AND SWEDEN.

EFTA - FINLAND, ICELAND, SWEDEN, SWITZERLAND INCL. LIECHTENSTEIN AND AUSTRIA.

E C - DENMARK, BELGIUM, LUXEMBOURG, FRANCE INCL. ANDORRA AND MONACO, GREECE, IRELAND, ITALY INCL. SAN MARINO AND VATICAN CITY STATE, NETHERLANDS, PORTUGAL, SPAIN, UNITED KINGDOM AND THE FEDERAL REPUBLIC OF GERMANY (FRG).

COMECON, EUROPEAN - BULGARIA, POLAND, ROMANIA, SOVJET UNION, CZECHOSLOVAKIA, THE GERMAN DEMOCRATIC REPUBLIC (GDR) AND HUNGARY.

DEVELOPING, COUNTRIES - YUGOSLAVIA AND MALTA, AFRICA EXCLUDING SOUTH AFRICA, ASIA EXCLUDING JAPAN, NORTH-AND SOUTH AMERICA EXCLUDING U S A, CANADA AND GREENLAND, OCEANIA EXCLUDING AUSTRALIA AND NEW ZEALAND.

TABELL 13. SAMHANDELEN MED DE VIKTIGSTE LAND. HOVERGRUPPER ETTER SITC. JANUAR-AUGUST 1991. MILL. KR
 TRADE WITH PRINCIPAL COUNTRIES BY DIVISIONS OF THE SITC. JANUARY-AUGUST 1991. MILLION KRONER

GRUPPE	NORDEN		EFTA		EF		COMECON		UTVIKLINGS- LAND	
	INNF.	UTF.	INNF.	UTF.	INNF.	UTF.	INNF.	UTF.	INNF.	UTF.
I ALT	27522.4	27706.4	22506.2	20981.3	50941.3	93497.6	2167.8	1647.1	12347.3	10949.3
0 MATVARER OG LEVENDE DYR	1498.7	3071.4	707.1	1773.3	2608.4	5794.2	385.7	67.6	1192.7	755.4
00 LEVENDE DYR(UNNT.DE I H.GR 03)	8.0	5.6	3.2	4.7	9.3	1.4	0.2	0.0	0.1	0.6
01 KJØTT OG KJØTTVARER	34.7	8.3	16.1	7.0	20.8	4.9	0.1	4.1	12.0	3.7
02 MEIERIVARER OG EGG	48.5	45.9	7.7	67.4	77.5	45.8	-	2.1	4.3	35.4
03 FISK OG FISKEVARER	232.7	2453.0	83.7	1220.5	263.9	5433.6	334.0	58.1	60.1	661.8
04 KORN OG KORNVARER	256.5	64.3	161.3	51.3	309.8	29.1	1.4	0.9	36.7	23.5
05 FRUKT OG GRØNNSAKER	78.3	48.3	65.7	46.4	709.5	11.6	38.9	0.2	636.9	0.2
06 SUKKER,SUKKERVARER OG HONNING	321.1	43.9	69.3	37.6	445.9	8.1	1.3	0.1	14.4	0.1
07 KAFFE,TE OG KRYDDERIER	165.7	75.8	161.8	44.9	237.6	36.5	0.7	0.7	400.1	0.2
08 FORSTOFFER FOR DYR,UNNT. KORN	215.9	252.7	55.9	222.5	329.8	194.6	8.2	0.5	23.1	3.8
09 FORSKJELLIGE MATVARER	137.3	73.7	82.4	71.0	204.3	28.7	0.7	1.0	5.0	26.2
1 DRIKKEVARER OG TOBAKK	127.2	63.1	148.6	45.6	395.6	31.3	4.6	0.9	61.9	1.7
11 DRIKKEVARER	32.9	23.1	23.4	15.0	325.2	20.9	4.6	0.7	18.1	1.5
12 TOBAKK OG TOBAKKSVARER	94.3	40.0	125.2	30.6	70.4	10.4	-	0.2	43.8	0.2
2 RÅVARER, IKKE SPISELIGE, UNNTATT BRENSELSTOFFER	1644.7	1154.2	1413.3	818.4	1549.8	3109.4	440.3	192.3	2165.4	169.6
21 HUDER OG SKINN, RÅ	67.0	252.5	22.1	43.2	56.7	262.0	0.9	0.1	0.0	2.0
22 OLJEFRØ OG OLJEHOLDIGE FRUKTER	9.0	0.2	5.3	0.2	17.3	0.2	2.0	-	49.0	-
23 RÅGUMMI, OGSÅ SYNT. OG REGEN.	5.3	0.5	5.9	0.5	32.7	1.7	11.5	0.0	7.2	-
24 TØMMER, TRELAST OG KORK	860.7	303.5	834.8	262.2	79.8	563.6	34.4	0.0	110.3	0.1
25 PAPIRMASSE OG PAPIRAV FALL ...	168.9	255.5	167.3	237.0	27.5	901.4	2.6	66.4	0.5	76.1
26 TEKSTILFIBRER OG AVFALL	17.3	2.0	17.0	1.1	52.1	20.6	0.1	0.4	2.8	1.6
27 RÅ GJØDNINGSTOFFER OG RÅ MINERALER, I.E.N.	115.5	119.5	86.9	61.2	365.7	691.1	132.9	72.5	158.9	41.3
28 MALMER OG AVFALL AV METALL ...	279.9	195.3	259.2	194.9	602.6	640.9	253.0	52.5	1775.5	29.7
29 ANIMALSKE OG VEGETAB. RÅVARER	121.1	25.3	14.8	18.2	315.4	27.9	2.8	0.3	61.1	18.9
3 BRENSELSTOFFER, SMØREOLJER. KULL, KOKS OG BRIKETTER	1740.3	9496.9	1353.3	6653.9	2084.2	54883.7	172.7	776.0	600.2	333.8
32 KULL, KOKS OG BRIKETTER	16.1	2.0	14.3	2.0	389.0	49.2	65.0	-	11.1	2.6
33 MINERALOLJE OG -PRODUKTER ...	1574.7	8761.4	1192.8	6003.1	1301.9	44313.4	107.7	776.0	552.3	331.2
34 GASS	25.3	229.9	23.5	244.6	391.7	10421.7	0.0	-	36.8	-
35 ELEKTRISK STRØM	124.3	503.5	122.8	404.2	1.5	99.4	-	-	-	-
4 DYRE- OG PLANTEFETT, -OLJE OG VOKS	99.2	45.8	61.6	45.0	68.8	139.6	7.7	1.6	19.4	61.9
41 DYREFETT OG -OLJER	61.6	16.1	38.7	10.7	31.4	89.4	7.7	0.9	1.6	1.8
42 PLANTEFETT OG -OLJER	27.0	8.6	14.9	8.6	24.1	3.4	-	0.0	16.8	0.9
43 BEARBEIDED DYRE- OG PLANTEFETT	10.6	21.1	8.0	25.7	13.4	46.9	-	0.7	1.0	59.1
5 KJEMISKE PRODUKTER, I.E.N. .	2819.6	2730.4	2487.1	2053.5	6341.8	4749.6	217.0	98.3	184.0	1554.0
51 ORGANISKE KJEMISKE PRODUKTER	203.3	109.0	217.9	105.1	909.1	711.1	21.1	23.2	81.6	478.7
52 UORGANISKE KJEMISKE PRODUKTER	211.9	199.3	217.1	160.6	393.1	783.4	126.6	9.0	27.1	90.5
53 FARVE- OG GARVESTOFFER	273.7	217.8	208.6	149.3	603.1	213.5	3.1	10.6	3.7	56.6
54 MEDISINSKE OG FARMASØTISKE PRODUKTER	639.4	226.0	665.3	214.5	1083.9	255.1	0.3	7.5	10.5	58.4
55 FLYKTIGE OLJER, PARFYME M.V. .	323.2	95.6	202.7	76.2	863.5	100.5	0.0	16.5	3.4	48.2
56 KUNSTGJØDSEL	125.9	452.4	124.0	216.7	230.2	682.0	50.4	1.2	12.0	650.3
57 PLASTRÅSTOFFER	330.4	920.1	333.4	668.5	790.7	1406.3	11.5	13.0	23.1	104.1
58 PLAST, HALVFABRIKATA	426.1	292.6	270.8	243.2	596.9	210.8	1.1	10.1	13.6	2.2
59 KJEMISKE PRODUKTER, I.E.N.	285.7	217.7	247.3	219.5	871.2	386.9	2.8	7.1	9.0	64.9
6 BEARBEIDDE VARER I.E.N.	6819.5	4720.9	6224.6	4135.6	10711.2	16047.7	539.0	208.9	829.4	1010.2
61 LÆR, LÆRVARER OG BEREDTE PELSSKINN	37.2	10.8	32.3	6.2	86.7	32.7	0.2	3.4	8.7	32.5
62 GUMMIVARER	268.4	119.2	250.5	118.4	590.6	221.1	14.6	0.9	70.4	10.7
63 VARER AV TRE OG KORK, UNNTATT MØBLER	462.1	428.0	393.5	404.6	181.5	302.1	17.7	3.5	82.3	8.8
64 PAPIR OG PAPP OG VARER DERAV .	2165.9	580.3	2035.4	441.9	831.1	3564.3	5.2	103.7	22.3	270.2
65 TEKSTILGARN, -STOFFER OG -VARER	473.6	309.2	390.5	231.5	1312.0	368.8	29.4	19.5	310.3	41.0
66 VARER AV IKKE-MET. MINERALER .	493.1	529.6	399.0	482.1	891.2	226.0	27.3	2.3	50.8	46.7
67 JERN OG STÅL	1214.7	815.1	1197.7	568.2	2497.2	2439.2	50.7	48.8	9.2	176.0
68 METALLER, UNNT. JERN OG STÅL .	418.7	1030.1	456.9	1104.6	578.0	8246.4	343.9	17.4	103.2	319.0
69 VARER AV METALLER, I.E.N.	1285.9	898.6	1068.8	778.3	3742.9	647.1	50.1	9.5	172.1	105.3
7 MASKINER OG TRANSPORTMIDLER .	7293.3	4524.2	6493.2	3801.9	17646.3	6843.7	232.8	208.3	4722.9	6759.7
71 KRAFTMASKINER OG -UTSTYR	462.0	146.7	442.5	94.2	991.9	435.2	94.8	18.5	9.5	211.6
72 MASKINER FOR SPES. INDUSTRIER	1431.0	633.5	1281.7	552.6	2292.6	1005.3	30.4	69.3	32.5	273.9
73 METALLBEARBEIDINGSMASKINER ...	97.0	25.6	114.1	21.8	312.8	53.6	10.4	8.5	12.8	9.3
74 INDUSTRIMASK. OG -UTSTYR I.E.N	1803.7	483.3	1449.3	376.7	3591.5	1116.5	24.5	44.9	47.4	591.9
75 KONTORMASKINER OG AUTOMATISK DATABEHANDLINGSUTSTYR	353.7	273.8	280.9	211.8	1745.4	863.4	0.3	11.0	526.8	64.4
76 TELEKOM.APPARATER OG -UTSTYR .	595.7	346.5	514.6	339.6	826.6	451.1	2.4	31.3	281.6	282.3
77 ELEKTR. MASKINER OG APPARATER	972.6	697.2	991.3	683.0	3128.3	652.8	52.7	10.7	257.6	269.2
78 KJØRETØYER FOR VEG	1253.0	698.9	1150.7	647.4	2517.0	505.9	15.3	10.1	152.9	77.0
79 ANDRE TRANSPORTMIDLER, INKL. SKIP	324.7	1218.8	268.0	874.8	2240.2	1759.9	2.0	4.0	3401.8	4980.2
SKIP OG BÅTER	97.1	1100.8	37.1	751.2	914.9	1450.9	-	-	3396.9	4966.3
NYBYGDE	32.5	1007.8	32.5	723.3	883.7	971.0	-	-	1165.0	859.5
ELDRE	64.6	93.0	4.6	27.9	31.3	479.9	-	-	2231.9	4126.8
OLJEPLATTFORMER	-	-	-	-	-	-	-	-	-	-
8 FORSKJELLIGE FERDIGE VARER ..	5442.1	1881.1	3579.5	1634.6	9501.0	1872.5	167.7	92.4	2570.7	298.5
81 PREFABRIKEREDE BYGNINGER; SANITÆR-, VARME- OG LYSUTSTYR	331.6	358.2	250.5	335.1	336.2	292.0	4.7	12.2	20.6	61.1
82 MØBLER OG DELER	1343.7	343.2	681.2	269.4	1064.0	299.6	51.2	5.2	80.0	12.9
83 REISEEFFEKTER, VESKER O.L. ...	20.0	6.0	15.0	3.9	86.6	3.8	5.3	0.4	150.2	0.0
84 KLÆR OG TILBEHØR TIL KLÆR ...	949.1	143.1	378.6	126.9	3124.2	86.1	53.7	8.6	1444.3	4.3
85 FOTTØY	110.4	52.0	102.9	43.4	625.7	12.0	16.5	11.4	332.1	0.2
87 VITENSKAP. OG TEKN. INSTRUM.	413.7	210.6	390.3	188.3	978.4	447.5	2.3	35.6	31.7	146.2
88 FOTOGR. OG OPTISKE ARTIKLER	52.5	38.1	112.1	36.0	488.9	32.9	0.6	3.0	66.5	7.5
89 FORSKJ. FERDIGE VARER I.E.N.	2221.0	729.8	1649.0	631.6	2797.0	698.6	33.4	16.0	445.3	66.1
9 VARER IKKE GRUPP. ETTER ART	37.7	18.4	37.9	19.4	34.2	25.9	0.1	0.7	0.6	4.5

LANDOMRÅDER, SE FOREGÅENDE SIDE.

REGIONAL GROUPS OF COUNTRIES,
SEE PREVIOUS PAGE.

TABELL 13. SAMHANDELEN MED DE VIKTIGSTE LAND. HOVEDGRUPPER ETTER SITC. JANUAR-AUGUST 1991. MILL. KR
 (FORTS.) TRADE WITH PRINCIPAL COUNTRIES BY DIVISIONS OF THE SITC. JANUARY-AUGUST 1991. MILLION KRONER

GRUPPE	DANMARK		FINLAND		ISLAND		SVERIGE		BELGIA		FRANKRIKE		HELLAS	
	INNFB.	UTF.	INNFB.	UTF.	INNFB.	UTF.	INNFB.	UTF.	INNFB.	UTF.	INNFB.	UTF.	INNFB.	UTF.
I ALT	7557.1	7883.4	3309.1	3901.1	99.9	405.6	16480.8	15284.1	2475.0	2993.0	3873.4	10640.1	234.0	442.0
0	886.3	1483.2	51.1	194.7	38.0	17.3	509.0	1336.0	111.4	134.7	140.4	878.0	11.5	9.2
00	4.8	0.9	-	-	1.5	-	1.6	4.7	0.1	0.0	0.1	-	-	-
01	18.6	1.4	0.4	0.4	0.1	-	15.6	6.6	0.1	0.1	0.7	0.0	-	-
02	41.6	4.9	1.8	0.9	0.0	0.5	5.0	39.6	-	0.5	22.9	3.2	-	0.4
03	135.0	1378.9	0.0	129.1	32.5	1.6	51.0	927.9	1.0	126.3	2.1	842.2	0.7	8.3
04	104.6	13.0	14.2	4.1	-	2.3	137.7	44.6	11.4	0.8	7.8	1.1	0.1	0.5
05	44.1	2.2	3.0	1.3	0.0	1.0	31.2	43.6	41.5	1.7	52.9	0.6	10.7	-
06	257.9	6.4	16.0	16.1	-	0.2	47.2	21.1	11.7	0.0	9.2	-	-	-
07	38.6	30.6	8.6	5.4	0.0	1.6	118.5	37.9	24.3	0.0	2.3	0.1	0.0	-
08	163.6	42.0	5.2	35.1	3.8	1.9	43.3	150.3	9.8	3.2	29.1	21.0	-	-
09	77.5	2.9	1.7	2.3	0.0	8.3	58.1	59.9	11.4	2.1	13.4	9.7	0.0	-
1	43.7	17.5	58.6	1.2	0.0	0.0	24.8	44.4	13.8	0.1	114.0	0.1	1.4	0.0
11	11.1	8.1	12.1	0.2	0.0	0.0	9.7	14.8	2.2	0.1	109.3	0.1	0.5	0.0
12	32.6	9.4	46.6	1.0	-	-	15.1	29.7	11.6	0.0	4.7	0.0	0.9	-
2	247.9	397.4	54.3	235.5	2.0	10.6	1339.3	507.8	34.1	110.1	68.9	260.5	17.9	4.9
21	47.5	209.3	4.1	1.8	-	-	15.4	41.4	0.1	0.0	0.0	0.0	-	0.0
22	3.8	0.0	-	-	-	0.0	5.2	0.1	0.1	-	0.0	-	-	-
23	0.5	0.0	0.1	0.2	-	0.0	4.7	0.3	5.5	0.1	5.7	-	-	-
24	28.0	62.1	35.4	11.5	-	4.1	797.4	223.4	2.0	11.9	8.3	37.9	-	-
25	1.6	44.3	5.8	39.5	0.4	-	161.0	171.7	0.0	65.2	0.0	82.0	-	-
26	3.6	1.0	0.2	0.0	-	0.0	13.5	0.7	0.8	2.8	1.0	0.8	-	-
27	33.8	61.4	5.9	24.2	1.5	3.5	74.4	30.3	21.7	22.8	33.1	102.6	7.3	4.8
28	21.9	9.6	2.3	147.2	-	2.6	255.7	35.9	0.0	7.0	15.7	36.6	10.3	-
29	107.3	9.6	0.6	11.1	0.1	0.3	12.1	4.0	3.8	0.2	5.1	0.6	0.2	0.0
3	387.4	2763.3	14.9	1404.5	0.0	69.1	1338.0	5147.8	151.7	1829.4	124.2	6673.8	-	0.0
32	1.9	-	0.3	-	-	-	14.0	2.0	12.2	0.3	79.5	2.4	-	-
33	382.1	2658.0	14.5	1393.1	0.0	69.1	1178.1	4528.9	139.2	849.2	43.9	4712.3	-	0.0
34	1.9	5.9	-	7.0	-	-	23.3	217.0	0.3	979.9	0.8	1959.1	-	-
35	1.5	99.4	0.2	4.4	-	-	122.6	399.8	-	-	-	-	-	-
4	37.6	11.4	2.0	7.7	34.2	2.8	25.3	23.9	0.5	2.5	0.8	8.3	0.1	0.1
41	22.9	6.7	2.0	3.7	34.2	0.0	2.5	5.8	0.0	0.5	0.0	3.7	-	-
42	12.1	0.0	-	0.2	-	1.6	14.9	6.7	0.1	-	0.8	0.0	0.1	-
43	2.7	4.7	-	3.8	-	1.2	8.0	11.4	0.4	1.9	0.0	4.6	-	0.1
5	765.5	805.1	275.2	381.7	0.2	37.3	1778.7	1498.3	584.7	85.8	580.1	318.8	1.2	26.9
51	8.7	14.5	20.5	35.0	0.1	0.4	174.0	59.0	79.0	0.5	41.4	8.0	-	8.3
52	7.4	56.4	14.2	22.1	-	1.0	190.3	119.9	42.9	29.8	33.7	60.1	0.0	2.4
53	88.0	69.5	16.4	7.9	-	3.0	169.3	136.5	25.8	3.7	122.3	10.5	0.0	1.7
54	218.6	54.2	26.2	42.1	0.0	1.9	394.6	125.9	167.9	23.1	63.7	70.7	0.0	0.4
55	144.9	21.5	29.9	13.5	0.0	2.0	148.3	58.4	53.0	4.1	90.9	25.9	0.0	0.4
56	4.7	235.4	2.4	15.1	-	8.1	118.9	193.5	3.6	-	60.1	11.5	-	0.2
57	29.9	278.3	61.0	195.2	-	9.8	239.5	436.7	96.3	7.9	72.6	85.9	0.0	6.3
58	183.9	58.3	63.8	25.0	-	2.3	178.3	206.6	45.0	4.1	37.6	24.9	1.1	0.0
59	79.3	17.1	40.8	25.8	-	8.7	165.5	161.8	71.3	12.5	57.9	21.1	-	7.2
6	1144.8	1130.2	1182.5	427.8	11.6	126.6	4480.6	3018.0	699.1	561.9	895.1	1648.4	8.0	83.7
61	12.2	5.7	8.8	0.5	1.5	0.0	14.8	4.6	2.6	0.0	0.3	1.9	1.5	5.4
62	39.8	13.6	42.0	17.0	0.0	1.3	186.6	86.6	28.3	8.6	79.8	5.6	1.2	0.1
63	75.4	41.4	90.7	16.9	0.1	17.9	295.9	346.7	3.7	6.4	4.1	1.7	-	0.0
64	168.8	223.8	586.4	40.4	0.0	36.0	1410.8	277.2	49.2	146.0	67.1	203.9	-	60.7
65	186.5	82.3	45.4	38.7	1.2	11.0	240.5	175.9	116.8	9.3	98.5	29.1	2.7	1.5
66	137.5	51.5	34.2	36.6	0.0	7.8	321.3	433.0	51.5	2.8	71.0	4.1	1.3	1.1
67	135.4	280.2	247.9	118.0	7.7	13.4	823.7	401.8	289.7	161.2	370.0	182.9	-	7.8
68	28.6	296.0	30.6	81.6	-	13.9	359.5	638.3	53.2	211.5	70.3	1145.5	0.4	5.2
69	360.6	135.8	96.5	78.0	1.1	25.2	827.6	653.8	104.1	16.1	133.9	73.8	0.9	1.8
7	1678.9	949.4	1158.5	975.0	8.3	95.5	4387.6	2460.2	658.1	225.4	1394.8	710.9	5.3	301.7
71	62.5	51.8	210.8	33.0	0.3	5.3	188.4	54.4	30.6	6.6	133.0	73.2	0.0	9.8
72	304.0	123.0	256.9	112.5	3.0	16.4	867.1	376.0	71.5	16.3	107.0	130.9	0.0	10.1
73	25.1	5.8	13.7	4.4	1.0	0.5	57.2	14.9	7.1	1.3	14.9	7.5	-	0.0
74	578.6	126.6	191.7	54.7	3.4	20.3	1030.1	279.2	79.1	39.0	200.8	57.2	1.1	8.7
75	103.6	87.9	59.1	21.6	0.0	1.9	191.0	161.9	44.3	13.8	178.1	64.7	0.2	0.4
76	168.2	45.1	108.3	20.3	0.0	11.8	319.2	269.0	64.0	19.7	69.6	92.0	-	5.0
77	252.2	88.7	126.3	90.7	0.6	19.7	593.5	497.6	113.1	39.0	243.6	73.4	3.7	15.6
78	159.1	70.1	148.5	35.5	0.0	3.4	945.4	589.2	246.2	83.3	307.8	19.3	0.0	0.2
79	25.6	350.4	43.2	602.2	0.0	16.3	195.8	217.9	2.2	6.4	140.1	192.7	0.2	251.8
-	-	319.6	32.5	589.6	-	15.3	4.6	146.4	-	-	26.5	170.0	-	248.8
-	-	284.5	32.5	583.0	-	-	-	140.3	-	-	5.6	170.0	-	51.6
-	-	35.1	-	6.6	-	15.3	4.6	6.1	-	-	20.9	-	-	197.2
8	2362.2	323.7	511.3	272.3	5.0	46.3	2563.5	1232.3	221.2	43.0	553.1	141.2	188.5	15.5
81	85.9	34.8	55.7	30.9	0.2	3.2	189.8	289.2	5.5	7.7	16.5	19.2	0.0	1.0
82	668.7	87.2	35.4	33.6	-	8.3	639.6	213.9	12.4	13.1	35.5	19.6	0.2	0.8
83	8.3	2.3	4.2	0.6	0.0	0.4	7.4	2.6	9.5	0.0	2.5	0.1	0.0	-
84	704.9	28.1	120.0	12.6	4.0	4.7	120.1	97.7	26.3	0.5	155.5	3.5	186.9	1.2
85	47.1	8.9	40.5	5.7	0.1	6.1	22.7	31.3	0.6	0.1	34.3	0.5	0.9	0.0
87	121.7	40.0	47.9	45.5	0.2	10.1	243.9	114.0	15.9	6.6	59.8	47.9	0.0	5.9
88	19.1	4.2	3.3	1.8	0.0	0.3	30.1	31.9	44.0	4.6	68.0	1.1	-	0.0
89	706.5	118.2	204.2	141.5	0.5	13.2	1309.8	451.7	106.9	10.3	181.0	49.3	0.5	6.5
9	2.7	2.2	0.5	0.7	0.6	0.0	33.9	15.5	0.4	0.2	2.1	0.1	0.0	-

TABELL 13. SAMHANDELEN MED DE VIKTIGSTE LAND. HOVEDGRUPPER ETTER SITC. JANUAR-AUGUST 1991. MILL. KR
(FORTS.) TRADE WITH PRINCIPAL COUNTRIES BY DIVISIONS OF THE SITC. JANUARY-AUGUST 1991. MILLION KRONER

GRUPPE	IRLAND		ITALIA		JUGOSLAVIA		NEDERLAND		POLEN		PORTUGAL		ROMANIA	
	INN.F.	UTF.	INN.F.	UTF.	INN.F.	UTF.	INN.F.	UTF.	INN.F.	UTF.	INN.F.	UTF.	INN.F.	UTF.
I ALT	989.3	1118.0	3669.2	3301.7	268.3	128.7	5774.4	11541.4	396.3	1090.4	1165.5	1156.5	44.5	17.5
0	41.0	17.6	157.4	695.3	11.8	0.1	315.8	145.4	40.0	32.9	17.2	707.8	-	0.1
00	0.2	-	-	0.2	-	-	0.5	0.1	0.2	-	-	-	-	-
01	0.1	0.0	-	-	6.8	-	0.1	1.9	-	-	-	-	-	-
02	2.5	-	1.6	0.6	-	-	0.3	1.4	-	2.0	-	0.2	-	-
03	10.0	1.2	0.0	688.2	1.2	0.1	5.9	137.6	1.5	28.7	0.8	706.5	-	-
04	0.2	2.8	16.2	0.8	0.7	-	42.4	0.6	0.1	0.7	-	0.2	-	0.0
05	0.5	-	118.6	3.4	3.0	-	163.8	0.8	28.3	0.1	15.4	-	-	0.0
06	1.2	-	3.3	0.1	-	-	14.9	0.6	1.0	0.1	0.1	0.6	-	0.0
07	2.7	-	14.7	-	0.1	-	62.5	1.3	0.1	0.5	-	-	-	0.0
08	0.4	13.3	1.2	1.6	-	-	10.8	0.2	8.1	0.5	-	0.2	-	-
09	23.2	0.3	1.8	0.3	0.0	-	16.5	0.8	0.7	0.3	0.9	0.1	-	0.0
1	21.3	0.9	34.5	0.0	2.2	0.0	27.2	2.0	0.5	0.4	10.9	0.0	0.9	0.1
11	21.3	0.9	34.4	0.0	2.2	0.0	9.7	1.4	0.5	0.3	10.9	0.0	0.9	0.1
12	-	-	0.0	0.0	-	-	17.4	0.6	-	0.1	-	-	-	0.0
2	285.4	6.3	57.6	207.1	0.6	18.3	282.9	345.6	31.0	70.5	6.0	6.1	0.0	-
21	-	-	-	23.4	-	-	0.4	0.7	0.1	0.1	-	-	-	-
22	-	-	0.2	-	-	-	7.7	0.1	0.0	-	-	-	-	-
23	-	-	1.3	-	-	-	2.5	-	0.0	-	0.0	-	-	-
24	-	3.0	3.1	2.6	0.6	-	3.8	79.0	7.2	0.0	1.3	-	0.0	-
25	-	-	-	37.9	-	1.6	3.1	167.6	-	34.8	2.6	2.5	-	-
26	1.6	-	1.3	-	-	-	4.9	0.1	0.0	0.1	0.3	-	-	-
27	10.3	2.8	1.8	142.0	-	2.0	59.6	68.1	2.4	2.3	0.9	3.5	-	-
28	273.5	0.4	34.6	1.2	-	14.8	62.2	27.1	19.3	33.1	-	-	-	-
29	-	-	15.3	0.0	0.0	-	138.6	2.9	1.9	0.1	0.8	0.0	-	-
3	0.2	865.8	0.5	461.0	0.5	-	172.7	7439.7	42.8	775.9	-	14.5	-	-
32	-	-	-	1.0	0.5	-	19.1	6.7	42.8	-	-	-	-	-
33	0.2	862.2	0.3	460.0	0.0	-	153.5	6147.0	0.0	775.9	-	-	-	-
34	-	3.7	0.2	-	-	-	0.2	1286.1	-	-	-	14.5	-	-
35	-	-	-	-	-	-	-	-	-	-	-	-	-	-
4	-	0.3	0.6	3.8	-	0.6	5.0	19.6	-	0.2	3.1	-	-	0.0
41	-	-	0.0	0.2	-	-	1.7	16.0	-	0.1	3.1	-	-	-
42	-	0.0	0.6	0.0	-	-	2.4	-	-	-	-	-	-	0.0
43	-	0.3	-	3.6	-	0.6	1.0	3.6	-	0.1	-	-	-	-
5	239.3	41.1	144.4	178.9	0.3	9.0	883.6	308.8	37.1	40.5	8.7	56.7	0.2	2.7
51	4.6	0.4	11.3	3.7	0.2	0.1	227.8	13.5	3.0	2.6	5.6	31.0	-	-
52	12.6	6.4	2.8	74.8	-	3.2	59.6	21.8	26.0	5.6	-	8.5	-	1.9
53	1.3	1.4	7.6	18.4	-	0.5	44.6	34.3	2.0	5.2	0.0	5.2	-	-
54	36.8	0.7	18.9	2.0	0.0	1.0	165.1	21.5	-	0.1	1.1	0.5	-	0.8
55	178.8	0.8	13.6	0.4	-	0.0	86.3	5.9	0.0	8.3	0.1	1.9	0.0	0.0
56	-	12.0	-	8.1	-	-	27.7	43.6	3.4	1.2	-	-	-	-
57	1.0	15.8	25.6	57.2	-	2.0	129.8	118.4	1.4	5.8	1.1	4.2	-	-
58	0.9	0.8	36.1	5.3	0.1	0.2	42.9	12.3	0.0	9.0	0.6	3.8	0.2	-
59	3.3	2.8	28.5	8.9	0.1	2.0	99.9	37.6	1.2	2.7	0.2	1.6	-	-
6	53.6	115.4	849.0	1204.4	36.6	8.2	2222.9	2556.1	105.8	67.8	192.3	292.3	21.5	2.1
61	0.5	2.8	45.1	0.7	0.2	-	5.8	0.1	0.1	2.2	0.0	0.1	0.1	-
62	8.2	0.1	53.4	9.9	5.0	2.4	32.2	69.4	7.5	0.1	0.7	0.0	0.0	-
63	3.0	0.2	10.5	16.7	0.2	0.0	6.5	32.2	10.2	0.0	11.3	0.3	0.0	-
64	0.3	53.6	16.4	116.6	9.9	0.1	164.3	357.4	1.4	1.9	6.6	25.0	0.0	0.1
65	9.4	14.8	96.7	18.6	3.0	0.0	115.0	26.8	3.0	13.5	113.5	71.7	0.3	0.0
66	5.5	1.1	101.2	1.0	2.7	0.1	42.1	36.6	12.1	0.8	49.6	4.1	0.3	-
67	9.0	24.9	104.8	266.7	0.8	0.4	218.4	108.0	20.0	43.3	0.5	27.8	0.1	0.1
68	0.8	15.7	8.5	754.6	12.9	1.8	50.4	1849.1	13.1	1.2	1.0	148.1	20.4	0.7
69	16.9	2.3	412.4	19.6	1.8	3.5	1590.2	76.6	38.5	4.7	9.0	15.2	0.3	1.2
7	189.9	58.5	1218.0	489.1	162.0	73.0	1372.1	571.3	71.6	65.1	27.5	54.9	0.4	10.5
71	2.4	0.9	30.7	46.3	0.7	10.9	138.7	90.6	25.2	4.0	0.2	4.9	0.0	2.1
72	2.6	15.2	185.8	69.2	1.8	9.1	100.4	101.6	4.8	27.7	3.9	4.5	0.2	1.0
73	0.6	0.5	30.4	0.4	0.1	0.4	7.2	7.2	2.1	0.3	0.9	0.0	0.0	-
74	25.7	23.6	376.7	106.3	4.9	41.2	152.6	99.0	17.7	19.8	4.8	15.1	0.1	3.5
75	79.1	3.4	145.1	86.9	0.0	0.2	170.8	84.7	0.0	1.3	0.7	2.8	-	1.0
76	50.2	1.6	67.8	26.6	0.6	3.3	28.3	36.4	0.2	2.8	6.8	17.4	0.0	1.1
77	24.4	12.1	270.5	36.2	25.7	5.6	381.8	75.9	10.5	3.2	5.1	7.4	0.0	1.5
78	4.6	0.7	105.9	17.2	0.7	-	72.3	40.8	10.6	2.7	5.1	2.3	0.0	0.2
79	0.3	0.6	5.2	100.0	127.5	2.2	320.0	35.0	0.4	3.4	-	0.4	-	0.0
-	-	-	-	72.0	127.5	-	304.7	0.8	-	-	-	-	-	-
-	-	-	-	40.4	127.5	-	304.7	-	-	-	-	-	-	-
-	-	-	-	31.6	-	-	-	0.8	-	-	-	-	-	-
-	-	-	-	-	-	-	-	-	-	-	-	-	-	-
8	157.5	12.0	1206.6	62.0	54.3	19.6	489.5	152.6	67.5	37.0	899.8	24.1	21.5	2.0
81	0.4	3.9	44.4	1.5	1.3	2.4	24.5	8.2	2.2	1.0	11.0	0.7	0.3	0.1
82	2.9	0.5	122.4	9.0	24.7	2.0	34.8	28.1	27.0	2.5	8.5	0.3	6.9	0.1
83	1.0	0.0	26.4	0.1	0.9	-	9.9	0.3	0.4	0.4	5.8	-	0.2	-
84	36.5	0.3	568.4	7.6	9.4	0.0	65.0	9.0	25.1	4.2	664.7	4.7	10.0	0.0
85	0.0	-	207.3	0.3	5.3	0.1	5.3	0.3	1.7	9.8	190.1	0.7	2.4	0.9
87	16.3	2.9	29.8	23.1	4.8	13.6	65.9	53.0	0.7	9.8	3.2	6.5	-	0.9
88	6.8	-	34.7	0.9	1.2	0.0	42.4	1.9	0.0	2.4	0.3	0.1	0.2	0.0
89	93.6	4.4	173.4	19.5	6.7	1.3	241.7	51.8	10.5	7.0	16.2	11.1	1.5	0.0
9	1.1	-	0.6	0.2	0.0	-	2.7	0.2	0.0	0.0	0.0	-	-	0.1

TABELL 13. SAMHANDELEN MED DE VIKTIGSTE LAND. HOVEDGRUPPER ETTER SITC. JANUAR-AUGUST 1991. MILL. KR
(FORTS.) TRADE WITH PRINCIPAL COUNTRIES BY DIVISIONS OF THE SITC. JANUARY-AUGUST 1991. MILLION KRONER

GRUPPE	SOVJET- UNIONEN		SPANIA		STORBRIANNIA OG N.-IRLAND		SVEITS		TSJEKKO -SLOVAKIA		TYRKIA		TYSKLAND (BRD)	
	INNF.	UTF.	INNF.	UTF.	INNF.	UTF.	INNF.	UTF.	INNF.	UTF.	INNF.	UTF.	INNF.	UTF.
I ALT	1395.7	406.7	1100.3	1430.1	8986.2	37381.2	1549.9	855.6	212.9	61.3	212.6	239.6	14982.7	15545.5
0	332.7	23.3	207.6	356.8	423.9	606.0	87.0	201.1	1.5	9.4	36.5	33.8	295.8	751.1
00	-	0.0	-	-	1.8	0.0	0.0	0.0	-	-	-	-	1.7	0.1
01	0.1	3.8	-	0.9	1.1	0.0	-	0.0	-	0.2	-	-	0.1	0.6
02	-	-	-	10.0	1.7	12.3	0.8	23.7	-	-	-	3.6	6.9	12.1
03	332.5	19.0	0.7	358.2	99.2	484.1	0.1	141.2	-	8.5	-	29.1	10.4	716.1
04	0.0	0.1	2.4	0.4	75.7	5.9	4.1	0.3	1.3	-	0.7	0.2	49.1	3.0
05	0.0	-	200.2	0.0	20.8	0.7	18.4	-	0.0	0.2	34.6	-	41.1	2.2
06	-	0.0	3.1	-	89.1	0.0	4.0	0.1	0.1	0.0	0.1	-	55.4	0.4
07	-	0.0	1.1	0.0	39.5	3.8	33.5	0.0	0.1	0.1	0.7	-	51.9	0.6
08	-	-	0.0	2.2	60.8	96.5	3.6	35.2	-	-	-	0.9	54.0	14.3
09	-	0.4	0.2	5.1	34.1	2.7	22.4	0.6	-	0.3	0.4	-	25.3	1.7
1	0.9	0.4	31.7	0.4	35.7	0.9	64.7	0.0	0.1	0.0	3.3	0.0	61.5	9.3
11	0.9	0.3	31.7	0.4	33.3	0.7	1.1	0.0	0.1	0.0	0.5	0.0	60.9	9.2
12	-	0.1	-	0.0	2.5	0.2	63.6	0.0	-	-	2.8	-	0.6	0.1
2	384.0	105.2	98.1	87.5	185.7	655.3	6.6	39.9	18.7	7.5	62.6	13.6	265.3	1022.9
21	0.8	0.0	0.4	13.0	8.3	6.4	2.6	-	-	-	-	8.7	-	9.2
22	-	-	-	-	3.2	0.0	-	-	-	-	0.1	-	2.3	-
23	2.5	-	0.5	-	5.0	-	1.1	-	8.9	0.0	-	-	11.6	1.7
24	24.9	-	1.3	2.1	1.4	90.2	0.1	13.0	1.5	-	-	-	30.6	274.9
25	-	27.8	12.4	12.5	2.6	199.6	-	14.9	2.6	0.9	-	4.1	5.1	289.8
26	0.0	0.0	0.3	-	26.5	15.8	0.1	0.3	-	-	-	-	11.9	0.1
27	124.8	69.8	70.6	57.0	77.3	81.7	0.1	1.2	5.7	-	1.1	-	49.2	144.2
28	230.8	7.4	2.1	2.7	53.2	249.6	0.4	7.7	-	6.6	55.8	-	129.0	300.7
29	0.0	0.1	10.5	0.2	8.2	12.0	2.0	2.8	-	-	5.6	0.8	25.6	2.3
3	113.8	0.0	8.3	70.1	1057.3	28721.7	0.2	32.5	15.4	0.0	-	-	175.1	6044.2
32	6.9	-	0.1	-	166.2	8.1	0.0	-	15.3	-	-	-	104.3	30.6
33	106.9	0.0	8.2	70.1	503.4	25611.6	0.1	11.8	0.1	0.0	-	-	70.2	2943.0
34	-	-	-	-	387.7	3102.0	0.0	20.6	0.0	-	-	-	0.6	3070.5
35	-	-	-	-	-	-	-	-	-	-	-	-	-	-
4	7.7	0.0	5.1	3.0	8.3	59.8	0.0	3.5	-	0.0	0.8	-	7.8	30.8
41	7.7	-	1.1	3.0	2.7	46.5	-	1.1	-	0.0	-	-	0.0	12.8
42	-	-	4.0	-	2.2	0.1	0.0	-	-	-	0.8	-	1.9	3.2
43	-	0.0	-	-	3.4	13.3	-	2.4	-	-	-	-	5.9	14.8
5	157.3	11.7	42.5	150.8	1298.6	1373.4	347.3	55.3	13.4	7.2	1.2	27.2	1787.1	1393.4
51	12.5	1.7	1.5	0.1	293.0	330.4	13.0	10.3	5.0	0.4	-	0.3	236.4	300.8
52	98.1	0.6	4.8	12.7	73.4	194.8	11.4	6.1	1.4	0.8	0.9	1.3	155.8	315.7
53	-	5.2	2.3	7.0	138.2	33.3	19.8	1.5	0.0	0.3	0.0	0.4	172.9	28.5
54	0.1	0.2	6.8	3.1	192.3	64.4	203.1	8.7	0.1	0.3	-	7.2	212.8	12.9
55	0.0	0.1	3.7	0.3	153.1	19.8	22.1	1.5	0.0	0.3	0.2	0.1	137.4	19.4
56	46.6	-	9.4	78.3	41.3	265.5	2.5	-	0.3	-	-	1.7	83.5	27.3
57	-	2.2	4.3	27.7	95.9	314.1	24.0	8.2	5.8	3.9	-	14.1	331.7	482.6
58	-	0.1	3.9	3.2	86.9	73.9	19.8	4.0	0.5	0.9	0.1	0.0	156.4	24.1
59	0.0	1.7	5.9	18.5	224.5	77.2	31.6	15.0	0.2	0.4	0.0	2.1	300.3	182.3
6	305.8	114.1	152.6	324.4	1764.8	3841.1	229.9	306.3	60.0	19.6	41.2	53.4	2644.3	4254.8
61	-	1.2	1.3	0.1	6.3	6.6	0.6	1.1	-	-	-	0.1	13.2	9.3
62	0.3	0.3	13.9	0.6	161.9	42.2	5.5	7.1	4.4	-	1.4	0.0	165.1	71.1
63	4.1	3.2	2.1	3.7	5.7	103.1	0.4	7.1	0.8	0.2	-	0.0	59.1	96.4
64	-	100.3	9.4	156.1	121.3	1233.7	15.1	77.4	3.3	0.1	-	29.0	227.7	987.3
65	2.2	3.8	16.6	14.2	243.9	68.4	42.8	3.1	16.9	0.6	10.4	1.0	311.6	31.6
66	0.3	1.5	18.6	7.0	140.8	45.5	20.4	3.2	7.2	0.1	6.1	0.8	238.2	71.3
67	1.3	2.9	45.3	67.5	515.3	609.0	21.6	21.3	21.7	2.3	7.6	16.9	770.0	683.9
68	296.5	0.2	9.2	52.9	143.2	1551.9	54.2	170.3	0.1	14.7	3.4	4.5	209.3	2201.5
69	1.2	0.9	36.3	22.3	426.2	180.7	69.3	15.9	5.7	1.6	12.2	1.1	650.1	102.4
7	85.0	109.5	410.0	323.7	2864.0	1604.7	560.7	158.0	57.5	14.2	8.4	99.0	7815.3	1549.8
71	60.9	11.3	3.4	27.2	163.2	71.2	33.6	0.9	4.9	0.1	0.0	2.5	427.1	52.2
72	0.6	34.7	25.2	47.9	588.8	318.3	98.8	13.1	24.5	4.4	0.0	10.0	900.6	168.0
73	5.1	1.9	5.4	2.3	38.5	9.7	20.5	1.1	2.3	6.4	0.1	-	182.8	18.9
74	0.7	18.9	47.5	143.0	588.4	228.1	124.3	7.0	4.4	0.9	4.8	14.5	1531.2	268.7
75	0.1	7.6	26.1	16.4	626.5	65.4	24.8	14.4	0.0	0.4	0.2	0.4	371.0	436.8
76	0.1	25.6	10.7	41.8	153.4	73.4	36.4	29.5	1.4	0.6	0.0	0.7	207.7	91.9
77	15.6	2.8	65.9	14.0	387.4	86.4	195.7	49.1	17.7	0.5	3.0	5.0	1376.0	203.9
78	2.0	6.2	32.4	1.2	220.7	40.4	9.2	7.4	2.4	0.8	0.3	8.9	1362.9	229.1
79	0.0	0.5	193.4	29.8	97.1	711.8	17.3	35.5	0.1	-	-	57.0	1456.0	80.5
	-	-	192.8	-	8.5	639.7	-	-	-	-	-	54.9	382.5	-
	-	-	192.8	-	-	424.5	-	-	-	-	-	-	380.6	-
	-	-	-	-	8.5	215.2	-	-	-	-	-	54.9	1.9	-
8	8.4	41.9	144.2	113.4	1337.4	502.9	250.9	56.0	46.1	3.3	58.7	12.7	1916.4	481.4
81	-	10.8	5.3	67.9	25.9	56.5	3.5	4.8	1.1	0.0	0.0	3.0	115.6	90.5
82	2.9	0.7	15.4	6.3	53.9	42.3	3.1	9.5	7.5	1.8	0.0	0.0	109.4	92.2
83	0.0	-	0.6	0.0	11.4	0.5	1.8	0.1	4.1	0.0	0.5	-	11.2	0.5
84	1.1	4.3	25.0	1.7	397.6	14.8	22.6	10.6	11.8	0.2	57.1	0.1	293.2	14.6
85	0.1	0.7	55.1	0.1	25.6	0.4	3.9	0.1	10.5	0.1	0.1	-	59.4	0.8
87	0.4	23.3	6.4	20.0	294.4	173.5	80.6	11.3	1.0	0.1	-	6.7	364.9	68.0
88	0.1	0.3	2.2	0.3	89.6	9.9	66.3	1.8	0.2	-	0.0	-	181.8	9.8
89	3.8	2.0	34.2	17.1	439.0	205.1	69.0	17.8	9.9	1.1	0.9	2.8	781.0	204.9
9	0.1	0.4	0.3	0.0	10.3	15.4	2.8	3.0	0.0	0.1	0.0	-	14.1	7.7

TABELL 13. SAMHANDELEN MED DE VIKTIGSTE LAND. HOVEDGRUPPER ETTER SITC. JANUAR-AUGUST 1991. MILL. KR
(FORTS.) TRADE WITH PRINCIPAL COUNTRIES BY DIVISIONS OF THE SITC. JANUARY-AUGUST 1991. MILLION KRONER

GRUPPE	UNGARN		ØSTERRIKE		SØR-AFRIKA		MALAYSIA		TAIWAN		HONG KONG		INDIA	
	INNF.	UTF.	INNF.	UTF.	INNF.	UTF.	INNF.	UTF.	INNF.	UTF.	INNF.	UTF.	INNF.	UTF.
I ALT	108.7	60.3	1065.7	528.7	134.8	3.4	167.4	232.2	929.3	233.1	991.6	222.9	249.7	88.1
0	10.4	1.7	21.9	24.2	-	-	0.7	0.7	23.1	8.4	5.2	19.1	21.0	1.8
00	-	-	-	-	-	-	-	-	-	-	-	-	-	-
01	-	-	-	-	-	-	-	-	0.1	-	-	-	-	0.0
02	-	0.1	0.0	2.7	-	-	-	-	-	-	0.0	0.4	-	-
03	-	1.7	-	20.7	-	-	0.1	0.6	17.4	7.0	0.1	17.1	2.9	1.5
04	-	-	5.3	0.0	-	-	-	0.0	0.4	0.0	0.6	0.2	1.3	0.3
05	9.7	-	13.2	0.5	-	-	0.5	-	4.0	-	3.2	-	3.4	-
06	-	-	2.1	0.2	-	-	0.2	-	0.9	-	0.2	-	0.0	-
07	0.5	-	1.2	-	-	-	0.2	-	0.0	-	0.3	-	13.3	-
08	0.1	-	0.0	-	-	-	-	-	0.0	1.4	0.0	1.4	-	0.0
09	0.0	-	0.1	-	-	-	0.0	0.1	0.3	-	0.8	-	0.1	-
1	1.7	0.0	0.5	-	-	-	-	0.0	-	0.0	0.0	0.1	-	0.0
11	1.7	0.0	0.5	-	-	-	-	0.0	-	0.0	0.0	0.1	-	0.0
12	-	-	-	-	-	-	-	-	-	-	-	-	-	-
2	3.6	4.3	11.1	22.0	134.8	-	10.9	0.5	2.8	33.7	0.2	1.7	26.0	2.7
21	-	-	-	0.0	-	-	-	-	-	-	0.0	0.6	-	-
22	1.8	-	0.2	-	-	-	-	-	-	-	0.0	-	0.1	-
23	-	-	0.0	0.0	-	-	4.1	-	0.0	-	0.0	-	-	-
24	0.7	-	1.9	8.2	-	-	5.8	-	0.3	-	0.1	-	0.0	-
25	-	3.0	0.0	11.0	-	-	-	-	-	13.7	-	-	-	-
26	0.1	0.3	3.1	-	-	-	-	-	2.3	-	-	0.2	0.0	-
27	-	0.4	5.0	1.3	-	-	-	0.5	0.0	18.1	-	0.8	3.6	0.1
28	-	0.6	0.8	1.5	134.8	-	1.0	0.0	0.2	1.7	0.0	-	21.5	2.2
29	1.0	-	0.1	0.0	-	-	0.0	-	0.0	0.1	0.1	0.2	0.7	0.4
3	0.7	0.1	0.2	0.2	-	-	-	-	0.0	0.1	1.5	-	-	2.4
32	-	-	-	-	-	-	-	-	-	-	-	-	-	2.4
33	0.7	0.1	0.1	0.2	-	-	-	-	0.0	0.1	1.5	-	-	-
34	-	-	0.1	-	-	-	-	-	-	-	-	-	-	-
35	-	-	-	-	-	-	-	-	-	-	-	-	-	-
4	-	1.4	0.0	7.1	-	-	9.8	0.2	-	0.0	0.0	0.3	0.4	-
41	-	0.7	-	0.2	-	-	-	0.0	-	0.0	-	0.0	-	-
42	-	-	0.0	-	-	-	8.8	-	-	-	0.0	-	0.4	-
43	-	0.6	-	6.9	-	-	1.0	0.2	-	-	-	0.2	-	-
5	9.1	36.0	85.7	78.7	-	2.3	0.3	35.3	7.2	81.7	3.7	14.9	1.4	16.2
51	0.6	18.6	10.3	0.3	-	-	0.0	2.6	0.1	65.9	0.2	0.0	1.2	4.8
52	1.1	-	1.2	11.6	-	-	0.3	7.6	2.3	3.7	2.0	3.5	0.0	4.7
53	1.1	0.0	3.1	0.3	-	-	-	1.1	0.2	1.7	0.0	0.7	0.1	0.1
54	0.1	6.2	41.4	34.0	-	2.3	-	2.3	0.1	2.3	0.4	2.6	0.0	1.5
55	0.0	7.8	2.3	0.8	-	-	-	0.1	0.7	0.4	0.1	0.5	0.1	0.2
56	-	-	0.2	-	-	-	-	16.4	-	1.4	-	0.1	-	-
57	4.3	1.2	8.8	18.4	-	-	-	4.0	2.1	4.5	0.4	7.0	-	1.8
58	0.4	0.1	8.9	5.3	-	-	-	0.1	1.4	0.1	0.0	0.1	0.1	-
59	1.4	2.2	9.4	8.1	-	0.0	0.0	1.1	0.3	1.7	0.6	0.4	-	3.2
6	45.7	3.3	319.9	256.6	-	0.0	14.7	21.0	116.3	73.2	26.2	133.4	86.0	15.1
61	0.1	-	6.6	0.0	-	-	-	-	0.2	-	0.2	1.1	3.2	0.2
62	2.3	0.2	16.4	6.3	-	-	1.5	-	12.8	-	0.1	0.0	0.0	0.1
63	2.5	0.0	6.4	16.0	-	-	6.0	0.1	7.7	-	1.5	0.4	1.4	-
64	0.6	0.9	23.2	10.8	-	0.0	0.0	8.1	3.0	56.9	1.3	2.7	0.0	10.1
65	7.0	1.5	60.5	2.8	-	-	1.0	0.7	8.8	1.2	9.4	3.6	73.5	0.4
66	7.4	-	23.0	1.4	-	-	5.4	0.0	12.1	0.0	2.5	0.7	0.8	-
67	7.6	0.1	96.9	13.7	-	-	-	2.2	0.8	6.5	0.0	17.5	1.1	1.7
68	13.8	0.2	12.6	200.3	-	-	0.5	6.8	0.5	7.8	0.3	102.5	0.0	2.6
69	4.3	0.6	74.2	5.3	-	-	0.3	3.1	70.3	0.8	10.9	4.9	6.0	0.0
7	15.6	6.7	378.0	112.6	-	-	57.5	171.7	584.2	27.0	342.2	38.4	1.2	46.9
71	2.9	-	9.5	0.4	-	-	0.0	1.1	5.0	0.2	0.7	5.8	0.1	9.3
72	0.1	0.6	55.9	34.5	-	-	0.0	3.6	14.4	0.5	0.9	2.5	0.0	21.3
73	0.1	-	21.8	1.0	-	-	-	0.3	10.2	1.0	0.0	0.4	0.0	0.1
74	1.0	1.5	99.8	15.1	-	-	0.0	2.5	15.4	1.4	1.4	10.6	0.2	5.5
75	0.1	0.7	6.1	12.0	-	-	7.6	0.9	306.8	4.8	61.8	2.7	0.3	1.8
76	0.7	1.0	50.7	9.0	-	-	31.6	5.7	40.4	14.4	32.8	6.7	0.1	3.5
77	8.8	2.7	75.1	25.8	-	-	18.3	35.0	62.2	2.5	25.0	5.7	0.4	5.4
78	0.3	0.1	47.6	12.0	-	-	0.0	1.2	128.8	0.9	1.3	4.0	0.1	0.0
79	1.5	-	11.6	3.0	-	-	0.0	121.5	0.9	1.4	218.5	0.1	-	-
-	-	-	-	-	-	-	-	121.5	-	-	218.4	-	-	-
-	-	-	-	-	-	-	-	-	-	-	-	-	-	-
-	-	-	-	-	-	-	-	121.5	-	-	218.4	-	-	-
-	-	-	-	-	-	-	-	-	-	-	-	-	-	-
8	21.9	6.8	248.3	27.4	-	1.1	73.4	2.8	195.5	8.9	612.4	15.1	113.7	3.0
81	1.2	-	1.3	6.9	-	-	-	-	8.3	0.0	3.1	0.6	1.9	-
82	6.0	0.1	3.1	4.1	-	-	7.0	0.0	10.1	3.1	2.4	0.5	0.5	0.1
83	0.4	0.0	1.5	0.1	-	-	0.0	-	7.6	-	8.1	-	12.9	-
84	4.9	0.0	111.8	1.3	-	-	34.8	0.5	8.5	-	507.8	1.4	91.1	0.0
85	1.6	-	35.7	0.2	-	-	22.6	-	36.3	-	11.0	-	4.3	-
87	0.2	0.5	17.7	7.3	-	1.1	0.3	1.2	5.8	5.0	5.7	3.2	0.1	2.3
88	0.0	0.3	12.3	0.2	-	-	0.9	0.1	18.7	0.3	26.5	6.6	0.0	-
89	7.5	5.9	65.0	7.2	-	0.0	7.9	1.0	100.0	0.6	47.8	2.9	2.9	0.6
9	-	0.1	0.0	-	-	-	-	-	0.2	-	0.1	-	0.0	0.0

TABELL 13. SAMHANDELEN MED DE VIKTIGSTE LAND. HOVEDGRUPPER ETTER SITC. JANUAR-AUGUST 1991. MILL. KR
 (FORTS.) TRADE WITH PRINCIPAL COUNTRIES BY DIVISIONS OF THE SITC. JANUARY-AUGUST 1991. MILLION KRONER

GRUPPE	INDONESIA		ISRAEL		JAPAN		KINA		KOREA, REPUBLIKKEN		PAKISTAN		SAUDI-ARABIA	
	INNF.	UTF.	INNF.	UTF.	INNF.	UTF.	INNF.	UTF.	INNF.	UTF.	INNF.	UTF.	INNF.	UTF.
I ALT	106.0	69.0	203.5	479.4	4992.5	2444.8	966.6	548.9	875.9	550.2	146.2	86.7	492.5	119.5
0	10.7	0.7	72.9	11.9	9.0	943.8	35.7	0.2	11.9	13.7	19.0	-	0.0	1.2
00	-	-	-	-	-	-	-	-	-	-	-	-	-	-
01	0.0	-	0.1	-	0.2	0.0	-	0.2	-	-	-	-	-	-
02	-	-	-	-	0.0	53.0	0.0	-	-	-	-	-	-	-
03	1.5	0.7	-	11.0	7.6	888.9	2.7	0.0	11.1	13.5	-	-	-	1.2
04	0.0	-	0.0	0.6	0.1	0.4	3.1	-	0.0	-	0.4	-	-	-
05	0.7	-	71.1	0.2	0.2	0.3	28.4	-	0.0	-	1.0	-	0.0	-
06	-	-	0.0	0.0	0.0	0.0	0.2	-	-	-	10.6	-	-	-
07	8.5	-	0.5	0.1	0.0	-	1.1	-	0.0	0.0	0.0	-	-	-
08	-	-	0.6	-	0.1	0.8	-	-	0.0	-	6.9	-	-	-
09	0.0	-	0.6	0.0	0.8	0.2	0.3	-	0.7	0.1	0.0	-	-	-
1	1.3	-	0.2	0.6	0.1	3.2	0.4	0.0	1.6	0.0	0.0	0.0	-	0.1
11	-	-	0.2	0.5	0.1	3.2	0.1	0.0	0.0	0.0	0.0	0.0	-	0.1
12	1.3	-	-	0.1	-	0.0	0.3	-	1.6	-	-	-	-	-
2	1.0	11.2	55.1	14.6	4.2	44.7	11.5	0.1	1.3	8.9	1.9	2.2	-	0.1
21	-	-	-	0.1	-	1.7	-	-	-	1.2	-	-	-	-
22	-	-	-	-	-	-	0.1	-	-	-	0.3	-	-	-
23	-	-	-	-	0.0	-	-	-	-	-	-	-	-	-
24	0.8	-	-	-	0.0	0.4	0.1	-	0.5	-	-	-	-	-
25	-	10.0	-	9.9	-	-	-	-	-	-	-	0.0	-	-
26	-	-	-	-	2.6	-	0.1	-	0.1	-	0.2	0.4	-	-
27	-	0.8	34.3	4.5	0.1	19.3	9.1	-	-	0.4	-	-	-	0.1
28	0.2	0.4	-	-	1.1	19.1	0.6	0.1	-	6.2	0.1	1.5	-	-
29	0.0	-	20.8	-	0.4	4.2	1.5	-	0.6	1.1	1.3	0.2	-	-
3	0.6	-	-	330.2	0.2	1.3	5.5	-	-	-	-	-	435.4	-
32	0.6	-	-	-	-	-	2.7	-	-	-	-	-	-	-
33	-	-	-	330.2	0.2	1.3	2.8	-	-	-	-	-	398.7	-
34	-	-	-	-	-	-	-	-	-	-	-	-	36.8	-
35	-	-	-	-	-	-	-	-	-	-	-	-	-	-
4	-	0.0	0.0	0.6	8.7	-	0.4	0.4	-	0.6	0.0	2.8	-	0.6
41	-	-	-	-	8.7	-	-	-	-	0.6	-	-	-	-
42	-	-	0.0	-	0.0	-	-	-	-	-	0.0	-	-	-
43	-	0.0	-	0.6	0.0	-	-	0.4	-	-	-	2.8	-	0.6
5	0.0	30.2	17.2	5.1	56.8	371.1	22.3	351.3	7.5	34.1	0.0	6.4	56.4	16.8
51	0.0	1.5	0.1	0.1	10.4	232.9	4.9	-	0.8	15.0	-	0.3	36.8	0.7
52	-	5.6	1.1	2.7	6.5	102.3	8.9	-	-	3.5	-	1.3	-	1.8
53	-	0.6	-	0.3	2.2	0.0	0.4	0.1	0.2	0.1	-	2.5	-	1.8
54	-	1.5	1.0	0.7	1.1	16.3	4.8	5.7	3.6	2.2	0.0	1.6	-	6.0
55	-	-	1.3	0.3	4.4	0.4	0.5	0.1	0.3	0.2	0.0	0.2	-	0.5
56	-	2.4	11.5	-	0.0	2.6	-	340.6	-	0.1	-	0.1	-	-
57	-	3.6	-	0.1	17.6	2.9	0.2	4.2	0.7	8.4	-	0.2	19.6	1.6
58	-	-	1.7	-	7.1	4.1	0.2	0.5	2.0	-	-	-	-	0.1
59	-	15.0	0.5	0.9	7.5	9.6	2.3	0.0	0.1	4.7	-	0.3	-	4.2
6	36.7	7.6	6.2	43.9	517.2	809.4	105.7	11.5	104.8	102.2	75.5	30.9	0.1	25.3
61	-	-	-	0.2	0.4	1.6	0.5	-	1.3	-	0.5	-	-	-
62	0.2	0.0	3.9	0.0	99.8	0.2	1.3	0.1	40.2	1.1	-	0.0	-	0.3
63	31.9	0.1	0.1	0.2	0.9	1.2	4.7	1.8	12.8	0.4	0.0	-	-	1.9
64	0.4	4.1	0.1	27.9	17.3	63.7	1.4	0.1	4.2	0.0	-	11.1	-	8.5
65	0.7	0.0	0.1	0.4	10.1	5.9	51.8	0.6	16.6	1.9	74.4	0.1	-	5.4
66	0.4	-	0.3	0.2	18.7	2.8	12.2	0.1	3.1	1.8	0.1	-	0.0	0.0
67	-	-	0.1	2.8	295.5	272.9	0.3	1.4	2.7	61.2	0.0	19.5	0.0	0.6
68	0.7	2.3	-	1.9	0.4	451.3	2.9	2.9	0.0	28.9	-	0.1	-	2.9
69	2.4	1.1	1.6	10.2	74.1	9.9	30.7	4.6	23.9	6.9	0.4	0.1	0.1	5.6
7	0.4	17.5	38.6	51.9	3944.1	197.8	65.9	179.4	509.0	343.1	0.0	44.1	0.4	71.7
71	-	0.0	0.3	0.3	99.2	15.3	0.2	8.3	0.1	10.3	-	0.9	0.2	6.1
72	0.0	0.0	1.6	1.1	174.8	22.7	0.4	26.0	0.2	57.7	-	0.2	-	31.1
73	-	-	0.2	-	56.1	2.8	1.4	0.4	0.1	0.1	-	-	-	0.8
74	-	0.1	2.8	8.4	173.5	63.2	2.6	43.0	3.1	206.0	0.0	0.1	-	6.9
75	-	0.0	9.2	0.5	605.3	20.8	5.5	0.9	51.2	12.1	-	0.0	0.0	0.2
76	0.1	0.7	2.2	1.6	563.4	5.5	24.6	36.1	89.1	1.0	-	39.8	0.0	2.8
77	0.3	16.5	19.6	8.1	257.7	2.8	14.7	11.4	39.2	12.3	0.0	3.0	0.1	7.8
78	-	0.1	2.4	0.2	1202.7	13.8	16.0	34.8	0.6	0.0	-	-	0.2	15.6
79	-	0.0	0.1	31.7	811.4	50.8	0.5	18.4	325.4	43.5	-	-	-	0.3
-	-	-	-	31.7	809.5	44.8	-	18.0	324.8	38.9	-	-	-	-
-	-	-	-	-	809.5	44.8	-	-	324.8	38.9	-	-	-	-
-	-	-	-	31.7	-	-	-	18.0	-	-	-	-	-	-
-	-	-	-	-	-	-	-	-	-	-	-	-	-	-
8	55.4	1.8	13.4	20.6	451.7	73.5	719.1	6.1	239.8	47.6	49.8	0.3	0.0	3.7
81	0.0	-	0.0	16.8	2.2	4.3	3.3	0.2	0.3	0.1	0.0	-	-	0.0
82	6.0	0.1	0.2	0.1	1.8	14.1	13.1	0.2	0.4	0.6	0.1	0.0	-	0.5
83	0.9	-	0.0	-	1.1	0.0	90.6	-	14.4	-	0.3	-	-	-
84	30.4	-	2.6	-	5.9	1.8	396.2	-	72.8	0.1	36.3	0.1	0.0	0.0
85	15.2	-	0.8	-	0.8	0.0	54.9	-	86.8	-	0.6	-	0.0	-
87	-	1.7	3.9	1.8	99.6	34.8	2.9	5.2	4.7	38.6	0.3	-	0.0	1.2
88	1.5	-	0.2	0.0	183.8	1.5	8.3	-	4.6	0.1	-	-	-	0.1
89	1.4	-	5.6	1.8	156.5	17.1	149.8	0.5	55.6	8.2	12.3	0.2	0.0	1.9
9	0.0	-	-	-	0.4	0.0	0.1	-	0.1	0.0	0.0	-	-	0.0

TABELL 13. SAMHANDELEN MED DE VIKTIGSTE LAND. HOVEDGRUPPER ETTER SITC. JANUAR-AUGUST 1991. MILL. KR
(FORTS.) TRADE WITH PRINCIPAL COUNTRIES BY DIVISIONS OF THE SITC. JANUARY-AUGUST 1991. MILLION KRONER

GRUPPE	SINGAPORE		THAILAND		CANADA		U S A		ARGENTINA		BRASIL		AUSTRALIA	
	INNF.	UTF.	INNF.	UTF.	INNF.	UTF.	INNF.	UTF.	INNF.	UTF.	INNF.	UTF.	INNF.	UTF.
I ALT	427.9	718.3	229.2	300.5	2350.4	3537.7	7947.7	6389.5	186.5	30.9	465.0	392.6	209.4	344.4
0	4.8	23.1	36.2	8.4	163.2	47.2	444.1	387.5	112.9	3.7	233.5	307.2	29.0	50.2
00	-	-	-	0.6	0.2	-	3.6	-	-	-	-	-	0.0	-
01	-	0.3	0.0	-	-	0.3	0.8	0.3	1.4	-	2.0	-	7.6	0.7
02	-	0.4	0.0	-	0.0	14.5	0.0	96.5	-	-	0.0	-	-	24.6
03	2.5	19.1	10.1	6.3	102.4	30.5	202.1	280.4	3.3	3.6	-	307.2	0.0	24.0
04	0.7	1.0	8.8	0.0	11.0	1.3	39.4	5.1	20.2	0.0	0.1	0.0	0.4	0.8
05	0.4	0.0	15.8	-	9.0	0.1	170.7	0.0	87.2	-	52.2	-	20.9	0.0
06	-	0.1	0.1	-	0.0	0.0	1.9	0.0	0.2	-	-	-	-	0.0
07	0.0	0.0	0.1	-	0.3	0.1	2.8	0.8	0.4	-	179.2	-	0.0	0.0
08	-	0.0	0.6	-	39.4	0.2	13.5	4.0	-	-	-	-	0.0	0.0
09	1.1	2.2	0.7	1.5	1.0	0.1	9.2	0.4	0.1	-	-	-	0.0	0.1
1	-	0.4	5.3	0.0	3.3	0.1	67.9	3.6	2.8	0.0	26.3	0.0	8.4	0.3
11	-	0.4	-	0.0	2.5	0.1	16.8	2.7	2.8	0.0	0.7	0.0	8.4	0.3
12	-	0.1	5.3	-	0.8	0.0	51.2	0.9	-	-	25.6	0.0	-	-
2	3.2	7.8	3.9	8.1	1806.2	3.2	293.8	56.1	56.0	0.1	30.2	0.1	114.8	7.5
21	-	0.0	-	-	0.4	0.3	0.8	0.9	-	-	0.0	-	0.0	0.2
22	-	-	0.2	-	1.0	-	173.0	-	42.0	-	-	-	0.2	-
23	-	-	-	-	0.1	-	6.4	-	-	-	-	-	-	-
24	0.9	-	2.0	-	13.2	-	27.0	0.1	14.0	-	14.6	-	0.1	-
25	-	-	-	7.6	-	-	-	1.2	-	-	-	-	-	0.2
26	-	0.1	-	-	-	-	-	13.6	-	-	-	-	-	-
27	-	7.1	-	0.6	4.2	0.4	8.8	16.6	-	-	0.3	-	0.0	7.0
28	0.1	-	-	-	1785.1	2.4	56.6	36.6	-	-	14.9	0.1	111.1	-
29	2.2	0.6	1.7	-	2.2	0.1	6.5	1.8	0.1	0.1	0.4	-	3.3	0.1
3	-	0.1	-	-	1.7	2900.4	226.6	1913.0	-	-	0.0	-	18.0	1.0
32	-	-	-	-	-	-	74.0	-	-	-	-	-	18.0	0.9
33	-	0.1	-	-	1.7	2900.4	152.3	1910.6	-	-	0.0	-	-	0.1
34	-	-	-	-	-	-	0.3	2.4	-	-	-	-	-	-
35	-	-	-	-	-	-	-	-	-	-	-	-	-	-
4	0.7	1.4	0.0	0.2	1.6	5.3	3.7	9.8	2.9	-	0.3	-	-	0.2
41	-	0.2	-	-	1.6	3.6	1.1	6.4	-	-	-	-	-	0.2
42	0.7	-	0.0	0.0	0.0	0.5	0.8	-	2.9	-	0.3	-	-	-
43	-	1.1	-	0.2	-	1.3	1.8	3.3	0.0	-	-	-	-	0.0
5	3.1	197.4	0.6	201.8	26.8	27.7	527.8	548.8	5.6	5.8	10.7	10.7	14.4	50.9
51	-	110.6	0.1	1.3	4.9	7.9	99.3	197.0	4.7	0.2	0.3	1.3	-	1.2
52	-	13.9	0.1	4.1	0.4	2.7	41.8	109.5	0.3	0.1	1.1	1.0	0.0	18.7
53	2.4	21.8	0.0	0.7	0.4	0.1	41.0	15.8	-	2.8	0.0	1.3	-	0.0
54	0.0	3.5	-	2.3	3.0	1.8	68.4	22.2	-	0.1	0.2	2.8	13.4	2.3
55	0.3	7.6	0.0	0.7	0.7	0.9	22.3	14.9	-	-	0.1	-	0.5	4.4
56	-	14.9	-	184.0	11.7	-	0.1	111.4	-	0.5	-	-	-	-
57	0.1	19.8	-	7.2	4.7	9.4	50.6	28.6	-	1.7	-	2.1	0.2	14.1
58	0.3	0.1	0.1	-	0.3	0.6	33.4	2.1	-	0.0	7.7	-	0.0	0.2
59	0.1	5.1	0.2	1.4	0.8	4.3	170.9	47.1	0.6	0.4	1.2	2.2	0.2	9.9
6	10.3	101.1	29.6	44.6	114.6	182.7	432.0	1716.2	1.7	6.4	93.0	52.8	6.3	117.2
61	-	0.1	1.6	-	0.1	0.3	0.8	26.1	0.0	-	0.9	-	0.1	-
62	0.3	0.5	1.0	-	1.7	1.0	51.2	2.0	0.1	0.1	3.2	0.1	0.1	0.9
63	2.0	0.3	5.4	0.4	11.1	0.3	10.6	7.6	-	-	5.7	-	0.1	0.6
64	0.1	25.3	0.4	17.5	2.4	5.9	29.8	157.7	-	0.1	1.1	-	0.0	53.2
65	0.3	1.6	14.5	0.1	4.8	4.5	63.7	22.7	0.2	1.4	12.4	0.5	0.3	2.1
66	0.3	0.3	4.5	4.6	3.7	0.5	27.1	13.3	-	-	1.2	-	1.2	0.6
67	0.1	18.5	-	6.3	2.8	27.4	75.9	278.9	-	2.2	0.7	0.9	2.6	15.2
68	0.1	34.5	0.0	4.5	82.0	126.1	51.3	1148.9	-	2.5	58.0	51.1	0.2	38.1
69	7.1	19.9	2.2	11.2	6.1	16.7	121.5	59.0	1.4	0.2	9.8	0.2	1.7	6.5
7	364.1	358.4	17.8	35.1	199.3	318.2	4655.2	1345.8	0.9	13.0	13.8	16.4	14.6	55.8
71	0.8	34.5	0.0	0.1	9.2	10.5	428.3	378.0	0.0	1.7	1.0	0.4	0.0	8.9
72	7.7	27.0	0.0	2.6	87.4	46.1	496.6	83.9	-	1.6	4.7	4.1	3.0	11.3
73	0.6	0.8	-	-	4.8	1.3	26.6	5.9	-	-	-	0.1	0.3	0.0
74	12.4	137.5	0.1	6.3	14.9	15.6	384.9	104.3	0.0	8.1	0.9	5.0	2.0	6.5
75	71.0	10.0	8.0	0.6	10.0	4.2	1011.5	163.3	0.7	0.0	1.0	1.7	3.8	5.9
76	53.2	43.1	5.0	0.3	11.0	17.6	187.2	79.0	-	1.0	0.8	0.6	1.2	6.4
77	31.7	41.8	4.5	22.1	10.7	38.6	603.6	105.8	0.0	0.5	3.4	0.2	0.4	11.8
78	0.4	5.3	0.1	2.9	37.8	0.5	366.2	15.4	0.2	-	1.6	4.4	4.1	0.7
79	186.3	58.4	-	0.1	13.4	183.9	1150.3	410.2	-	0.0	0.4	-	0.0	4.3
	184.3	55.9	-	-	-	173.3	-	390.6	-	-	-	-	-	-
	181.9	-	-	-	-	-	-	197.0	-	-	-	-	-	-
	2.4	55.9	-	-	-	173.3	-	193.5	-	-	-	-	-	-
8	41.6	28.5	135.8	2.2	33.7	52.7	1294.0	408.3	3.6	1.8	57.2	5.4	3.9	61.3
81	0.1	1.9	1.3	0.1	1.9	1.1	7.9	3.0	-	0.4	0.0	0.0	-	1.7
82	4.4	2.6	7.3	0.0	3.1	5.8	12.7	66.1	0.0	-	0.7	0.0	0.1	1.0
83	0.7	-	6.8	-	0.0	0.0	2.4	0.5	-	0.0	0.1	-	-	0.1
84	18.5	0.1	66.7	-	4.2	1.1	50.6	9.8	3.0	0.0	10.2	0.2	0.3	0.2
85	2.3	0.0	33.5	-	1.7	0.1	9.5	0.5	0.4	-	42.4	-	-	0.1
87	1.5	18.1	0.2	0.7	7.3	21.4	544.0	139.9	-	0.0	0.1	3.5	2.5	43.7
88	1.1	0.0	1.5	-	2.0	0.3	172.5	20.9	0.1	-	0.4	-	0.2	0.0
89	12.9	5.8	18.5	1.4	13.3	22.9	494.4	167.6	0.1	1.4	3.3	1.7	0.9	14.5
9	0.0	0.2	0.0	-	0.1	0.2	2.6	0.4	-	-	-	-	-	0.0

TABELL 14. UTFØRSEL, VIKTIGERE VARER FORDELT PÅ BESTEMMELSESLAND
 EXPORTS OF PRINCIPAL COMMODITIES BY COUNTRY OF DESTINATION

VARENR. (H S)	VARE OG LAND	ENHET	AUGUST	1991	JANUAR-AUGUST	1991
			MENGDE	VERDI	MENGDE	VERDI
			1000 KR.		1000 KR.	
0302.1201	FERSK OPPDRETET LAKS	TONN	6409	203542	52071	1783048
	BE BELGIA		233	7827	2241	81829
	CH SVEITS		129	4616	1061	42278
	DE TYSKLAND (BRD)		662	22672	5950	223958
	DK DANMARK		1233	38830	10112	339039
	ES SPANIA		794	23912	7211	235025
	FR FRANKRIKE		1806	52008	13559	419580
	GB STORBRI. OG N.-IRL.		180	6590	812	30407
	IT ITALIA		479	12476	3558	106469
	JP JAPAN		316	12843	2552	108414
	NL NEDERLAND		124	4297	1227	44549
	SE SVERIGE		329	12013	2721	104520
	US U S A		29	1342	421	18934
	ANDRE LAND		95	4114	646	28047
0301.9100-9300						
0301.9909						
0302.1101-1109						
0302.1209-2900						
0302.5000						
0302.6200-6909						
0304.1001-1003	FERSK ELLER KJØLT FISK OG FILETER					
0304.1005,1008	(UNNT. SILD), ELLERS	TONN	6025	63383	42155	482219
	BE BELGIA		270	3091	2340	26060
	DE TYSKLAND (BRD)		479	7481	4634	58920
	DK DANMARK		3589	30175	20446	197852
	ES SPANIA		31	1396	155	6081
	FR FRANKRIKE		460	6891	7979	93594
	GB STORBRI. OG N.-IRL.		76	1093	460	8637
	IT ITALIA		84	2015	370	11467
	NL NEDERLAND		409	4086	2719	28605
	SE SVERIGE		413	3358	2102	25559
	ANDRE LAND		214	3797	949	25444
0303.2201	FRYST OPPDRETET LAKS	TONN	2365	88478	28880	1087556
	CH SVEITS		8	296	83	3532
	DE TYSKLAND (BRD)		18	827	1468	56844
	DK DANMARK		656	25665	13943	523694
	FR FRANKRIKE		318	10160	2457	88387
	GB STORBRI. OG N.-IRL.		12	239	99	2875
	IT ITALIA		49	2183	275	11324
	JP JAPAN		17	755	507	20342
	KR KOREA, REPUBLIKKEN		13	695	134	6711
	NL NEDERLAND		1	28	8	289
	SE SVERIGE		1080	41921	8822	343146
	ANDRE LAND		194	5708	1084	30413
0303.1000-2109						
0303.2209-4900						
0303.6000-7909	FRYST FISK ELLERS, IKKE FILETERT,	TONN				
	UNNTATT SILD		10750	87784	117538	804201
	CA CANADA		71	279	2502	13108
	DE TYSKLAND (BRD)		277	4346	6082	56793
	DK DANMARK		1756	19330	9899	104392
	EG EGYPT		-	-	1751	5382
	FR FRANKRIKE		55	916	670	8898
	GB STORBRI. OG N.-IRL.		145	1986	4844	44234
	JP JAPAN		3647	40666	58967	427136
	NG NIGERIA		1545	4031	6767	17813
	NL NEDERLAND		72	975	1545	10338
	PL POLEN		820	2460	4336	12712
	TR TYRKIA		884	2774	6806	25229
	ANDRE LAND		1479	10022	13370	78167
0304.2001-2004						
0304.2006-2009	FRYSTE FILETER AV FISK, UNNT. SILD	TONN	4275	113124	28849	839189
	AT ØSTERRIKE		29	1203	122	5363
	CH SVEITS		29	1088	266	9790
	DE TYSKLAND (BRD)		1312	26300	7759	178543
	DK DANMARK		78	1975	798	21971
	FI FINLAND		378	10467	1918	54386
	FR FRANKRIKE		426	11157	3136	94963
	GB STORBRI. OG N.-IRL.		981	28173	8115	244371
	IT ITALIA		20	991	139	6615
	SE SVERIGE		218	6708	1969	63889
	US U S A		501	18080	3324	115066
	ANDRE LAND		302	6982	1302	44232
0305.3002-3009						
0305.4100,4900	SALTET, TØRKET ELLER RØYKT FISK,					
0305.6200-6909	I.E.N., HERUNDER FILETER	TONN	1282	52354	28266	942544
	DK DANMARK		37	525	1602	45627
	ES SPANIA		70	1732	2228	61055
	FR FRANKRIKE		53	1491	745	22553
	IT ITALIA		156	5696	5229	202520
	PT PORTUGAL		751	21256	16657	486582
	SE SVERIGE		58	7343	259	24353
	US U S A		66	8030	354	36474
	ANDRE LAND		91	6279	1192	63380
0305.5101-5104						
0305.5901-5902						
0305.5904,5907	TØRRFISK	TONN	501	60661	2350	197874
	CM KAMERUN		2	74	81	3268
	IT ITALIA		471	58928	1606	171407
	NG NIGERIA		-	-	295	9282
	ST SAO TOME OG PRINCIPE		-	-	9	252
	ANDRE LAND		28	1659	360	13665

TABELL 14. UTFØRSEL. VIKTIGERE VARER FORDELT PÅ BESTEMMELSESLAND
 (FORTS.) EXPORTS OF PRINCIPAL COMMODITIES BY COUNTRY OF DESTINATION

VARENR. (H S)	VARE OG LAND	ENHET	AUGUST	1991	JANUAR-AUGUST	1991
			MENGDE	VERDI	MENGDE	VERDI
			1000 KR.		1000 KR.	
0305.5107	KLIPPFIISK	TONN	2882	92645	26794	894086
0305.5903	AO ANGOLA		137	5259	303	11887
0305.5905-5906	BR BRASIL		689	26599	8918	306273
0305.5908	CG KONGO		350	6808	1785	34698
	CH SVEITS		4	169	339	15469
	DE TYSKLAND (BRD)		175	3670	442	14747
	ES SPANIA		13	612	255	11146
	FR FRANKRIKE		94	3643	1422	54976
	GA GABON		120	2623	488	9696
	GP GUADELOUPE		19	522	358	9501
	IT ITALIA		267	11719	2125	88805
	JM JAMAICA		113	1499	1118	15690
	MQ MARTINIQUE		149	4717	966	27916
	MX MEXICO		-	-	59	2147
	PT PORTUGAL		344	13699	5493	213768
	US U S A		17	957	130	5081
	ZR ZAIRE		-	-	100	1825
	ANDRE LAND		391	10147	2493	70460
0306.1100-2900	KREPSDYR OG BLØTDYR, IKKE HERMETISKE	TONN	429	14812	7321	323720
0307.1000-9900	DK DANMARK		25	1360	590	14795
	FO FÆRØYENE		141	913	516	3564
	FR FRANKRIKE		66	3968	426	25180
	JP JAPAN		58	2081	4076	219028
	SE SVERIGE		119	5615	1451	52286
	ANDRE LAND		20	875	261	8867
0406.1000-9000	OST OG OSTEMASSE	TONN	1806	37529	14021	264193
	AU AUSTRALIA		248	6055	1070	24561
	CA CANADA		82	2767	472	14497
	CH SVEITS		-	-	268	2591
	DE TYSKLAND (BRD)		93	2468	437	11463
	DK DANMARK		71	549	365	3244
	GB STORB. OG N.-IRL.		39	960	506	12247
	JP JAPAN		419	5162	4474	52693
	MX MEXICO		-	-	282	4235
	SE SVERIGE		100	2528	1020	25756
	US U S A		686	15266	4345	96529
	ANDRE LAND		68	1774	782	16377
1504.2020,2090	SILDEOLJE OG ANNEN FISKEOLJE	TONN	1345	3403	44432	87134
	DK DANMARK		5	122	2121	3321
	GB STORB. OG N.-IRL.		1301	2481	23630	44137
	NL NEDERLAND		-	-	9697	16001
	SE SVERIGE		1	160	1515	4640
	ANDRE LAND		39	639	7469	19035
1604	FISK, TILBEREDT ELLER KONSERVERT, KAVIAR OG KAVIARETTERLIKNINGER AV ROGN	TONN	1584	43253	18944	462185
	AT ØSTERRIKE		15	433	142	4524
	AU AUSTRALIA		32	1163	623	21080
	CA CANADA		28	1185	139	5403
	CH SVEITS		122	3706	1422	43842
	DE TYSKLAND (BRD)		79	966	1158	15828
	DK DANMARK		44	1485	282	7553
	FI FINLAND		45	1173	566	16033
	FR FRANKRIKE		7	130	333	7924
	IT ITALIA		424	11873	2631	79849
	SE SVERIGE		206	6272	5642	129201
	SG SINGAPORE		8	90	51	1208
	US U S A		245	9487	2005	70780
	ANDRE LAND		329	5289	3948	58960
1605	KREPSDYR OG BLØTDYR, TILBEREDT ELLER KONSERVERT	TONN	1290	57924	9357	424144
	CA CANADA		38	1777	94	4271
	CH SVEITS		15	690	91	3941
	DE TYSKLAND (BRD)		23	1106	206	11856
	DK DANMARK		134	5342	1030	42176
	FI FINLAND		107	4018	1191	46696
	FR FRANKRIKE		27	1349	162	8819
	GB STORB. OG N.-IRL.		544	23035	2887	125221
	SE SVERIGE		294	15622	3221	157651
	ANDRE LAND		106	4985	473	23512
2301.2000	MJØL OG PELLETER AV FISK, KREPSDYR ELLER BLØTDYR	TONN	7268	22989	88874	281770
	CH SVEITS		800	2405	11657	35141
	DK DANMARK		-	-	1551	4779
	FI FINLAND		90	231	9943	32395
	FR FRANKRIKE		1096	3468	6436	21043
	GB STORB. OG N.-IRL.		2400	7216	27653	84989
	SE SVERIGE		1538	5048	18573	61189
	ANDRE LAND		1344	4621	13061	42235

TABELL 14. UTFØRSEL, VIKTIGERE VARER FORDELT PÅ BESTEMMELSESLAND
 (FORTS.) EXPORTS OF PRINCIPAL COMMODITIES BY COUNTRY OF DESTINATION

VARENØ. (H S)	VARE OG LAND	ENHET	AUGUST	1991	JANUAR-AUGUST	1991
			MENGDE	VERDI	MENGDE	VERDI
				1000 KR.		1000 KR.
2709.0000	RÅOLJE	TONN	5203367	5208310	52240624	49745581
	BE BELGIA		141103	141198	893856	829755
	CA CANADA		304413	299318	3123151	2900078
	DE TYSKLAND (BRD)		247009	250323	2032080	2007594
	DK DANMARK		284621	284795	2062886	1976551
	FI FINLAND		230090	228055	1379800	1313903
	FR FRANKRIKE		636998	647756	3537800	3406814
	GB STORBØIT. OG N.-IRL.		2066068	2061511	25985377	24650860
	IE IRLAND		132224	132017	778322	747324
	IL ISRAEL		-	-	375031	330188
	IT ITALIA		-	-	288820	280184
	NL NEDERLAND		571799	572550	5732722	5458596
	PL POLEN		112760	114901	667654	650059
	SE SVERIGE		341330	341122	3764972	3636207
	U S A		134952	134764	1547594	1487321
	ANDRE LAND		-	-	70559	70147
2710.0011-0094	PETROLEUMSPRODUKTER (UNNT. SMØRE- OLJER MV.)	KUB.M.	493349	470571	6204558	6479799
	BE BELGIA		-	-	22652	19315
	DE TYSKLAND (BRD)		4236	4685	869111	933732
	DK DANMARK		16658	17762	590210	675752
	FO FÆRØYENE		17732	18345	100315	112200
	FR FRANKRIKE		105585	99416	1151606	1305024
	GB STORBØIT. OG N.-IRL.		72870	64937	979092	957073
	IE IRLAND		-	-	92241	114836
	IT ITALIA		-	-	246788	179658
	NL NEDERLAND		46439	44050	645050	575804
	SE SVERIGE		86995	76883	824602	863860
	U S A		29764	14387	381751	422296
	ANDRE LAND		113070	130106	301140	320249
2711.2100	NATURGASS, I GASSFORM	1000 KUB.M.	840065	622436	16058265	9481323
	BE BELGIA		68340	50045	1506547	829993
	DE TYSKLAND (BRD)		235453	172423	5214666	2873104
	FR FRANKRIKE		157503	115339	3500532	1928785
	GB STORBØIT. OG N.-IRL.		306158	231456	4233625	2966348
	NL NEDERLAND		72611	53173	1602895	883093
	ANDRE LAND		-	-	-	-
3901-3906	POLYMERER, UBEARBEIDDE	TONN	30981	183761	230174	1511828
	BE BELGIA		42	61	1120	4756
	DE TYSKLAND (BRD)		7514	37943	63451	393998
	DK DANMARK		4020	23304	29776	190820
	ES SPANIA		82	584	726	4877
	FI FINLAND		3117	17033	27705	170078
	FR FRANKRIKE		454	2360	4588	27130
	GB STORBØIT. OG N.-IRL.		5256	37129	33355	243592
	IE IRLAND		392	2601	2122	15794
	IR IRAN		-	-	1692	6863
	IS ISLAND		156	985	1147	8363
	IT ITALIA		174	1321	2015	15065
	NL NEDERLAND		469	6053	3573	41604
	SE SVERIGE		6657	37576	49658	317624
	SG SINGAPORE		60	1784	1146	14353
	ANDRE LAND		2588	15025	8100	56911
3907-3914	POLYETERE, POLYESTERE, POLYAMIDER, HARPIKSER, POLYURETANER, SILIKONER, NATURLIGE POLYMERER MV., UBEARBEIDDE	TONN	6107	88853	49968	745558
	AE ARABISKE EMIRATER		106	667	286	2366
	AT ØSTERRIKE		136	1450	1730	16476
	BE BELGIA		28	630	118	3121
	CA CANADA		66	852	636	7197
	DE TYSKLAND (BRD)		574	10264	4847	88377
	DK DANMARK		808	11548	6016	85786
	ES SPANIA		81	2445	1134	22788
	FI FINLAND		223	3243	1775	25137
	FR FRANKRIKE		190	4986	2870	58809
	GB STORBØIT. OG N.-IRL.		375	8473	3137	70505
	GR HELLAS		49	773	439	5894
	IR IRAN		-	-	200	1954
	IT ITALIA		60	1155	2099	42107
	NL NEDERLAND		502	7101	5509	76606
	SE SVERIGE		1617	16827	11627	117355
	TR TYRKIA		41	2037	268	13146
	U S A		103	2812	595	23176
	ANDRE LAND		1149	13591	6681	84758
3915-3921	AVFALL, SKRAP OG HALVFABRIKATER AV PLAST	TONN	4901	75817	32279	498965
	AT ØSTERRIKE		22	448	290	5453
	DE TYSKLAND (BRD)		197	2721	1668	24987
	DK DANMARK		484	7559	3745	60283
	FI FINLAND		239	3456	1679	26933
	FR FRANKRIKE		147	1906	1946	25864
	GB STORBØIT. OG N.-IRL.		1193	14759	6308	80473
	IT ITALIA		42	726	374	5757
	NL NEDERLAND		80	2007	664	12453
	SE SVERIGE		1936	34333	12168	210283
	ANDRE LAND		561	7902	3437	46479

TABELL 14. UTFØRSEL. VIKTIGERE VARER FORDELT PÅ BESTEMMELSES-
 LAND (FORTS.) EXPORTS OF PRINCIPAL COMMODITIES BY COUNTRY OF DESTINATION

VARENØR. (H S)	VARE OG LAND	ENHET	AUGUST 1991		JANUAR-AUGUST 1991	
			MENGDE	VERDI	MENGDE	VERDI
			1000 KR.		1000 KR.	
3922-3926	FERDIGE VARER AV PLAST (UNNT. MØBLER, LEKETØY MV.)	TONN	1968	48926	14526	397920
	DE TYSKLAND (BRD)		240	5320	1567	35680
	DK DANMARK		313	5860	1806	43288
	FI FINLAND		119	3471	1250	33596
	FR FRANKRIKE		43	1152	550	14929
	GB STORBRIIT. OG N.-IRL.		194	4531	1966	45993
	IS ISLAND		116	2342	227	5868
	NL NEDERLAND		84	1172	363	10891
	SE SVERIGE		746	21068	5382	154650
	US U S A		14	502	277	8807
	ANDRE LAND		101	3507	1138	44217
4301.1000-8000	RÅ PELSSKINN (UNNT. KLIPP)	STK.	208448	25069	949860	214392
	DK DANMARK		207198	24848	906961	207643
	FI FINLAND		163	49	4295	948
	GB STORBRIIT. OG N.-IRL.		500	55	5103	690
	HK HONG KONG		-	-	800	207
	JP JAPAN		-	-	8795	1673
	KR KOREA, REPUBLIKKEN		510	90	5671	1240
	SE SVERIGE		-	-	13258	1320
	ANDRE LAND		77	27	4977	671
4407-4408	TRELAST, SKÅRET ELLER HØVLET, UNNT. PARKETTSTAV FAST MÅL	KUB.M.	40895	59787	390171	586604
	BE BELGIA		1223	1608	9056	11891
	CH SVEITS		1032	1788	7297	12992
	DE TYSKLAND (BRD)		18072	27093	164597	258126
	DK DANMARK		4745	7166	35661	51766
	FR FRANKRIKE		374	776	25349	37855
	GB STORBRIIT. OG N.-IRL.		4289	6148	47360	67736
	NL NEDERLAND		5900	6913	59636	77642
	SE SVERIGE		3975	6222	29141	48738
	ANDRE LAND		1285	2072	12074	19857
4701.0000	MEKANISK TREMASSE	TØRRVEKT TONN	8969	20013	109032	250663
	BE BELGIA		1355	2973	7750	17168
	DE TYSKLAND (BRD)		3254	7061	24678	55595
	DK DANMARK		701	1636	5501	12558
	FR FRANKRIKE		190	477	8510	20986
	GB STORBRIIT. OG N.-IRL.		1098	2403	18400	42348
	IT ITALIA		724	1511	12110	26254
	NL NEDERLAND		695	1680	19458	47160
	SE SVERIGE		651	1643	5661	13968
	ANDRE LAND		300	630	6963	14626
4702-4705	CELLULOSE (HERUNDER DISSOLVING- MASSE)	TØRRVEKT TONN	29030	110853	263562	1005226
	AT ØSTERRIKE		-	-	2198	10759
	BE BELGIA		817	3367	12712	47945
	DE TYSKLAND (BRD)		7751	29692	58021	229706
	DK DANMARK		1000	3203	8445	29788
	ES SPANIA		-	-	2736	11220
	FI FINLAND		499	1586	10003	37269
	FR FRANKRIKE		1922	7521	15944	61013
	GB STORBRIIT. OG N.-IRL.		3988	14484	41276	157209
	IT ITALIA		161	415	3990	11589
	NL NEDERLAND		2624	11157	31089	120368
	PL POLEN		1999	8463	9022	34668
	SE SVERIGE		4398	15864	38522	140988
	SU SOVJETUNIONEN		-	-	6034	27814
	ANDRE LAND		3870	15101	23569	84889
4802.5100-6000	ANNET TRYKKPAPIR	TONN	31223	152945	202313	976997
	AU AUSTRALIA		852	4119	3912	17633
	DE TYSKLAND (BRD)		9934	50466	67646	332258
	DK DANMARK		448	2454	4270	23593
	ES SPANIA		823	3634	4789	22574
	FR FRANKRIKE		2433	12480	7627	40653
	GB STORBRIIT. OG N.-IRL.		6136	35193	47054	253918
	GR HELLAS		278	1183	2293	10026
	IN INDIA		355	916	2918	9480
	JP JAPAN		2335	11391	14427	62595
	NL NEDERLAND		2482	10387	14023	56500
	NZ NEW ZEALAND		-	-	794	3748
	SU SOVJETUNIONEN		-	-	1589	9677
	US U S A		2283	9547	17324	68456
	ANDRE LAND		2863	13175	13647	65886
4804	KRAFTPAPIR OG KRAFTPAPP, UBESTRØKET	TONN	7967	43166	105395	501494
	BE BELGIA		549	2453	7003	29776
	CH SVEITS		86	625	2094	12595
	DE TYSKLAND (BRD)		2286	14297	40809	187088
	DK DANMARK		253	1411	2657	13984
	GB STORBRIIT. OG N.-IRL.		2533	12630	28381	131897
	GR HELLAS		-	-	1293	5365
	NL NEDERLAND		831	5394	8761	53403
	SE SVERIGE		227	1630	2483	18102
	ANDRE LAND		1201	4727	11912	49284

PÅ GRUNN AV RESTRIKSJONER I PUBLISERINGEN AV TALL FOR AVISPAPIR, ER DENNE VAREN FRA 1 AUGUST 1991 IKKE
 LENGRE SPESIFISERT I TABELL 14. SE TABELL 11 FOR MENGDETALL.

TABELL 14. UTFØRSEL. VIKTIGERE VARER FØRDELT PÅ BESTEMMELSESLAND
 (FORTS.) EXPORTS OF PRINCIPAL COMMODITIES BY COUNTRY OF DESTINATION

VARENR. (H S)	VARE OG LAND	ENHET	AUGUST	1991	JANUAR-AUGUST	1991
			MENGDE	VERDI	MENGDE	VERDI
			1000 KR.		1000 KR.	
4805.3000	SULFITOMSLAGSPAPIR	TONN	1676	13309	10648	82192
	AU AUSTRALIA		87	789	286	3209
	BE BELGIA		-	-	528	3390
	DE TYSKLAND (BRD)		266	1805	2210	14432
	DK DANMARK		41	452	434	3961
	GB STORBRIIT. OG N.-IRL.		728	5212	4802	34946
	LK SRI LANKA		-	-	18	310
	NL NEDERLAND		26	188	140	1010
	SE SVERIGE		74	782	492	5062
	TR TYRKIA		229	2056	561	5022
	ANDRE LAND		226	2025	1176	10850
4806.2000	GREASEPROOF	TONN	1572	16706	19657	207869
	AU AUSTRALIA		0	3	192	2199
	CA CANADA		104	1633	345	5044
	DE TYSKLAND (BRD)		211	2006	1035	10152
	DK DANMARK		92	1311	809	11041
	FR FRANKRIKE		32	503	558	7686
	GB STORBRIIT. OG N.-IRL.		321	3148	2716	29687
	SE SVERIGE		127	1431	642	7417
	SU SOVJETUNIONEN		-	-	7668	80436
	TR TYRKIA		150	1363	637	6467
	US U S A		333	3341	3307	30688
	ANDRE LAND		202	1968	1747	17051
7202.1100-1900	FERROMANGAN	TONN	13712	64593	93099	459710
	AT ØSTERRIKE		375	1385	1375	5059
	AU AUSTRALIA		345	1992	1647	9457
	BE BELGIA		700	3778	9576	46445
	CA CANADA		804	6598	3494	27323
	DE TYSKLAND (BRD)		2850	9300	17035	71878
	FI FINLAND		102	507	5925	23907
	FR FRANKRIKE		2100	11924	12785	68800
	GB STORBRIIT. OG N.-IRL.		1345	8023	8988	57649
	IR IRAN		200	858	659	3264
	IT ITALIA		630	3211	4270	18361
	JP JAPAN		-	-	1611	8480
	LU LUXEMBOURG		500	1939	2180	8507
	NL NEDERLAND		724	2903	4721	18337
	PK PAKISTAN		10	53	1070	6107
	SE SVERIGE		1270	5257	7311	33302
	US U S A		-	-	3000	17237
	ANDRE LAND		1757	6867	7455	35597
7202.2100	FERROSILISIUM, SOM INNEHOLDER OVER 55 PST. SI	TONN	28451	125593	239250	1036201
	AU AUSTRALIA		213	1027	733	3697
	BE BELGIA		220	817	5444	23851
	DE TYSKLAND (BRD)		7227	31122	55450	253566
	DK DANMARK		248	1080	1984	8923
	FI FINLAND		662	2812	4731	21281
	FR FRANKRIKE		279	1502	3799	20719
	GB STORBRIIT. OG N.-IRL.		3141	12365	27461	112677
	IR IRAN		300	1567	4651	18075
	IT ITALIA		2730	12016	22600	100311
	JP JAPAN		4083	20976	47866	216688
	KR KOREA, REPUBLIKKEN		3110	13591	4733	20457
	NL NEDERLAND		-	-	5469	18591
	SE SVERIGE		1455	6392	7991	36751
	TW TAIWAN		271	1112	694	3206
	US U S A		-	-	33103	122678
	ANDRE LAND		4513	19216	12541	54730
7202.3000	FERROSILICOMANGAN	TONN	15245	58196	131532	486643
	BE BELGIA		1100	3987	13731	52353
	DE TYSKLAND (BRD)		4950	18764	37234	133489
	DK DANMARK		-	-	2600	9735
	ES SPANIA		-	-	5012	18830
	FI FINLAND		1000	3975	5300	23800
	FR FRANKRIKE		1800	6308	17068	60497
	GB STORBRIIT. OG N.-IRL.		1351	4987	10327	38405
	GR HELLAS		-	-	1905	6165
	IT ITALIA		2280	9508	14165	52554
	JP JAPAN		-	-	5050	14426
	LU LUXEMBOURG		500	1933	2750	10284
	SE SVERIGE		614	2627	5228	19714
	US U S A		-	-	2925	15647
	ANDRE LAND		1650	6107	8237	30742
7208-7212	FLATVALSEDE PRODUKTER AV JERN OG STÅL	TONN	13394	67772	107867	527523
	CH SVEITS		-	-	935	5319
	DE TYSKLAND (BRD)		12	115	2108	8548
	DK DANMARK		3286	17398	21788	119519
	FI FINLAND		464	2410	1933	10620
	GB STORBRIIT. OG N.-IRL.		2979	17128	29789	149010
	PL POLEN		495	1875	5493	27729
	SE SVERIGE		3906	18789	28036	131502
	US U S A		1879	8271	12962	54994
	ANDRE LAND		371	1787	4823	20281

TABELL 14. UTFØRSEL. VIKTIGERE VARER FORDELT PÅ BESTEMMELSESLAND
 (FORTS.) EXPORTS OF PRINCIPAL COMMODITIES BY COUNTRY OF DESTINATION

VARENR. (H S)	VARE OG LAND	ENHET	AUGUST	1991	JANUAR-AUGUST	1991
			MENGDE	VERDI	MENGDE	VERDI
				1000 KR.		1000 KR.
7213-7216	STANGSTÅL OG PROFILSTÅL	TONN	39733	97147	240309	615993
	BE BELGIA		25	117	2827	9271
	DE TYSKLAND (BRD)		9964	20512	70168	157698
	DK DANMARK		4862	15000	27916	83357
	ES SPANIA		-	-	3862	15890
	FI FINLAND		270	737	902	2653
	GB STORBRIIT. OG N.-IRL.		6027	13481	54947	126724
	IE IRLAND		3294	6378	7991	16272
	IT ITALIA		1778	8135	18188	51913
	NL NEDERLAND		1416	4343	11365	34519
	SE SVERIGE		473	1982	10289	32892
	ANDRE LAND		11623	26461	31854	84804
7308	JERN-OG STÅLKONSTRUKSJONER OG DELER (UNNT. PREFABRIKERTE BYGNINGER)	TONN	1411	22785	18054	286161
	DE TYSKLAND (BRD)		76	789	949	11306
	DK DANMARK		60	1064	880	12667
	ES SPANIA		13	735	226	2806
	GB STORBRIIT. OG N.-IRL.		258	2790	855	14763
	IS ISLAND		7	127	499	4065
	IT ITALIA		-	-	693	4343
	NL NEDERLAND		130	1734	1423	33812
	SE SVERIGE		572	10160	8370	121370
	ANDRE LAND		296	5387	4160	81029
7402.0000						
7403.1100-1900	KOPPER, ULEGERT, UBEARBEIDD	TONN	3735	57123	34353	404444
	DE TYSKLAND (BRD)		26	407	386	5627
	FI FINLAND		-	-	9388	30042
	FR FRANKRIKE		301	4631	6325	93967
	GB STORBRIIT. OG N.-IRL.		701	10753	5371	81089
	NL NEDERLAND		1806	27400	5112	76740
	SE SVERIGE		901	13932	7771	116979
7502.1000	NIKKEL, ULEGERT, UBEARBEIDD	TONN	4913	284734	40312	2270134
	AU AUSTRALIA		18	998	179	9818
	BR BRASIL		172	10468	826	49251
	CA CANADA		92	5398	1257	72624
	DE TYSKLAND (BRD)		15	823	163	8745
	FR FRANKRIKE		20	1031	124	6546
	GB STORBRIIT. OG N.-IRL.		149	8542	1312	74268
	HK HONG KONG		264	17342	1756	102421
	IT ITALIA		-	-	10	493
	JP JAPAN		566	32957	4255	247173
	KR KOREA, REPUBLIKKEN		108	6425	432	24705
	NL NEDERLAND		1028	59228	10809	603786
	SE SVERIGE		138	8143	1116	57215
	SG SINGAPORE		40	2726	300	17301
	US U S A		2292	129930	17659	989309
	ANDRE LAND		12	724	114	6478
7601.1000	ALUMINIUM, ULEGERT, UBEARBEIDD	TONN	14930	150981	157894	1644919
	CH SVEITS		-	-	2355	23707
	DE TYSKLAND (BRD)		4068	41902	38287	416112
	FI FINLAND		37	431	85	939
	FR FRANKRIKE		1510	14878	12305	126460
	GB STORBRIIT. OG N.-IRL.		1244	12733	9120	96780
	IT ITALIA		969	9255	16992	181097
	JP JAPAN		201	3731	2799	52382
	LU LUXEMBOURG		104	1026	205	2292
	NL NEDERLAND		6702	65973	70186	688811
	SE SVERIGE		35	365	1941	19851
	ANDRE LAND		58	689	3619	36486
7601.2000	ALUMINIUM, LEGERT, UBEARBEIDD	TONN	32162	336151	378209	4275316
	AT ØSTERRIKE		712	7868	15003	171651
	BE BELGIA		1165	12920	12791	141105
	CH SVEITS		515	6106	6407	77861
	CY KYPROS		-	-	183	2160
	DE TYSKLAND (BRD)		10547	105879	95899	1088956
	DK DANMARK		204	2147	6358	80054
	ES SPANIA		48	487	2789	30571
	FI FINLAND		49	520	459	5130
	FR FRANKRIKE		2524	29180	63243	723093
	GB STORBRIIT. OG N.-IRL.		9062	95560	76849	886209
	IT ITALIA		2767	28031	45228	497483
	LU LUXEMBOURG		-	-	1168	11594
	NL NEDERLAND		3652	36947	30082	308347
	PT PORTUGAL		-	-	12250	144985
	SE SVERIGE		549	6564	4742	55459
	ANDRE LAND		370	3941	4758	50658
7604,7605	ALUMINIUMSTENGER, -PROFILER OG -TRÅD	TONN	3100	58706	32322	552725
	AT ØSTERRIKE		-	-	334	3772
	BE BELGIA		120	2417	756	15286
	CH SVEITS		48	1055	549	12358
	DE TYSKLAND (BRD)		1032	13992	9344	127817
	DK DANMARK		290	4953	2257	35891
	FI FINLAND		101	1648	630	12186
	FR FRANKRIKE		-	-	4487	52911
	GB STORBRIIT. OG N.-IRL.		556	8943	5398	87135
	IE IRLAND		7	229	234	6795
	IT ITALIA		-	-	570	6797
	NL NEDERLAND		70	1802	497	13234
	SE SVERIGE		795	22623	6822	170879
	ANDRE LAND		82	1043	445	7663

TABELL 14. UTFØRSEL. VIKTIGERE VARER FORDELT PÅ BESTEMMELSESLAND
 (FORTS.) EXPORTS OF PRINCIPAL COMMODITIES BY COUNTRY OF DESTINATION

VARENR. (H S)	VARE OG LAND	ENHET	AUGUST 1991		JANUAR-AUGUST 1991	
			MENGDE	VERDI	MENGDE	VERDI
			1000 KR.		1000 KR.	
7606	ALUMINIUMPLATER OG -BÅND OVER 0,2 MM TYKKELSE	TONN	6301	97064	47464	798793
	AE ARABISKE EMIRATER		99	1874	430	8787
	BE BELGIA		195	2538	1590	22570
	CA CANADA		-	-	120	2642
	CH SVEITS		171	2426	1760	26805
	DE TYSKLAND (BRD)		1268	21750	9611	184960
	DK DANMARK		591	12640	4946	108897
	FI FINLAND		221	3283	1395	23384
	FR FRANKRIKE		591	8815	4850	76375
	GB STORBRI. OG N.-IRL.		1147	15429	8659	125055
	IT ITALIA		53	638	854	13877
	JP JAPAN		86	1047	1416	18035
	NL NEDERLAND		563	7294	4127	60343
	SE SVERIGE		832	12578	4478	73551
	US U S A		110	1225	548	6755
	ANDRE LAND		374	5528	2681	46756
7901.1100-1200	SINK, ULEGERT, UBEARBEIDD	TONN	8376	65947	67960	515087
	DE TYSKLAND (BRD)		2311	16392	25037	184475
	DK DANMARK		709	5186	3904	28640
	GB STORBRI. OG N.-IRL.		946	6872	12824	99203
	IT ITALIA		1405	9363	5633	38984
	SE SVERIGE		1252	10053	11035	86903
	US U S A		1199	13958	1199	13958
	ANDRE LAND		554	4124	8328	62925
8425-8428	MASKINER OG APPARATER FOR LØFTING, LASTING OG LOSSING	STK.	1155	62597	6689	576322
	BE BELGIA		-	-	29	22533
	CA CANADA		124	149	206	2929
	CH SVEITS		6	1124	62	3958
	CL CHILE		1	58	25	4648
	DE TYSKLAND (BRD)		117	128	1247	70438
	DK DANMARK		52	2801	239	31366
	ES SPANIA		23	17634	298	68758
	FI FINLAND		5	2954	716	5811
	FR FRANKRIKE		3	106	291	17840
	GB STORBRI. OG N.-IRL.		262	6353	551	35114
	IT ITALIA		4	1385	71	19871
	JP JAPAN		1	47	31	10103
	KR KOREA, REPUBLIKKEN		-	-	78	29549
	NL NEDERLAND		34	1945	94	23990
	SE SVERIGE		127	7457	1045	46035
	SG SINGAPORE		3	125	87	52128
	TR TYRKIA		-	-	18	10503
	US U S A		10	1641	220	31760
	ANDRE LAND		383	18690	1381	88989
8432.1000-8000	LANDBRUKSMASKINER FOR JORDBEARB.	STK.	685	20500	10942	222605
	CA CANADA		15	622	177	5590
	DE TYSKLAND (BRD)		158	5342	1106	38438
	DK DANMARK		13	639	480	16044
	ES SPANIA		111	3033	703	17559
	FI FINLAND		-	-	3927	53864
	FR FRANKRIKE		31	1372	1043	33561
	GB STORBRI. OG N.-IRL.		69	3660	411	15865
	IT ITALIA		-	-	130	3099
	NL NEDERLAND		36	683	151	4054
	SE SVERIGE		103	1594	1938	13374
	ANDRE LAND		149	3554	876	21157
8471	AUTOMATISKE DATABEHANDLINGSMASKINER OG ENHETER TIL DISSE	STK.	24989	94975	208446	977225
	CH SVEITS		253	991	2153	7883
	DE TYSKLAND (BRD)		8428	35834	68797	357124
	DK DANMARK		1241	5006	8431	43603
	ES SPANIA		42	739	410	13863
	FI FINLAND		79	1992	1193	12594
	FR FRANKRIKE		1397	3706	13414	46653
	GB STORBRI. OG N.-IRL.		861	5551	5228	46315
	IT ITALIA		1887	5628	20692	76800
	JP JAPAN		305	866	4123	20212
	KR KOREA, REPUBLIKKEN		-	-	606	11104
	MX MEXICO		150	378	4633	15499
	NL NEDERLAND		125	739	2113	34379
	SE SVERIGE		2269	9860	20989	100807
	SG SINGAPORE		5	43	173	3382
	SU SOVJETUNIONEN		162	226	404	5110
	TW TAIWAN		186	1305	231	1729
	US U S A		7379	19717	51188	145588
	ANDRE LAND		220	2394	3668	34579
8516.2100-2909 8516.5000-6009	ELEKTRISKE RADIATORER, OVNER, KAMINER, KOMFYRER, STEKOVNER OG KOMPLETTE KOKEPLATER	STK.	50883	20162	387282	178930
	AT ØSTERRIKE		7561	2963	22149	8196
	DE TYSKLAND (BRD)		2933	729	46526	13198
	DK DANMARK		7243	2376	41504	16085
	FI FINLAND		5770	2135	47624	16515
	FR FRANKRIKE		6174	777	63025	12622
	GB STORBRI. OG N.-IRL.		1783	217	22130	6669
	SE SVERIGE		14276	9172	110039	95569
	ANDRE LAND		5143	1793	34285	10076

TABELL 14. UTFØRSEL. VIKTIGERE VARER FORDELT PÅ BESTEMMELSESLAND
(FORTS.) EXPORTS OF PRINCIPAL COMMODITIES BY COUNTRY OF DESTINATION

VARENr. (H S)	VARE OG LAND	ENHET	AUGUST 1991		JANUAR-AUGUST 1991	
			MENGDE	VERDI	MENGDE	VERDI
			1000 KR.		1000 KR.	
8708	DELER OG TILBEHØR TIL MOTOR- KJØRETØYER UNDER POS. 8701-8705	TONN	1958	104860	15058	768560
	BE BELGIA		240	13460	1657	78401
	DE TYSKLAND (BRD)		216	12099	3119	160268
	FI FINLAND		50	3153	243	14176
	FR FRANKRIKE		5	560	46	3965
	GB STORBRI. OG N.-IRL.		64	3715	557	27094
	IT ITALIA		8	1022	72	7971
	NL NEDERLAND		56	3524	505	21185
	SE SVERIGE		1198	62151	8353	421908
	US U S A		1	177	13	1864
	ANDRE LAND		120	5000	495	31728
9401,9403	MØBLER (UNNT. TIL MEDISINSK BRUK, SENGBUNNER OG -UTSTYR)	TONN	1413	58317	13385	600788
	AT ØSTERRIKE		4	376	51	4125
	BE BELGIA		20	2461	159	12877
	CA CANADA		3	304	63	5789
	CH SVEITS		22	1077	82	9330
	DE TYSKLAND (BRD)		238	7716	1334	84313
	DK DANMARK		164	8485	1184	71641
	FI FINLAND		76	2335	1014	27640
	FR FRANKRIKE		14	1065	152	15054
	GB STORBRI. OG N.-IRL.		81	2949	754	39961
	IS ISLAND		26	827	204	6843
	IT ITALIA		5	238	78	8955
	JP JAPAN		15	1747	112	13833
	NL NEDERLAND		53	2385	475	27986
	SE SVERIGE		620	20174	6491	180114
	US U S A		45	4494	761	65520
	ANDRE LAND		24	1683	471	26804

TABELL 15. INNFORSEL OG UTFORSEL. SKIP FORDELT PÅ LAND. MILL. KR
 IMPORTS AND EXPORTS OF SHIPS BY COUNTRY. MILLION KRONER

LAND	INNFORSEL				UTFORSEL			
	AUGUST		JANUAR-AUGUST		AUGUST		JANUAR-AUGUST	
	1990	1991	1990	1991	1990	1991	1990	1991
I A L T	557,9	262,3	10 956,3	5 303,8	741,2	683,8	7 529,3	8 102,6
EUROPA	1,5	162,0	2 042,8	1 139,5	474,2	341,5	1 961,2	2 881,4
BG BULGARIA	-	-	178,6	-	-	-	-	-
DD TYSKLAND (DDR) (1)	-	-	1,8	-	-	-	-	-
DE TYSKLAND (BRD)	-	162,0	210,9	382,5	-	-	-	-
DK DANMARK	-	-	113,3	-	42,4	167,2	44,9	319,6
ES SPANIA	-	-	322,3	192,8	-	-	8,1	-
FI FINLAND	-	-	10,2	32,5	243,4	-	243,4	589,6
FO FÆRØYENE	-	-	-	60,0	-	14,3	110,7	30,0
FR FRANKRIKE	-	-	41,5	26,5	-	-	107,4	170,0
GB STORBRIIT. OG N.-IRL.	-	-	333,7	8,5	-	82,7	155,8	639,7
GI GIBRALTAR	-	-	-	-	-	-	51,5	125,5
GR HELLAS	-	-	51,0	-	-	-	115,3	248,8
IE IRLAND	-	-	-	-	-	-	1,9	-
IS ISLAND	-	-	23,0	-	-	-	11,2	15,3
IT ITALIA	-	-	-	-	141,1	-	420,1	72,0
MT MALTA	-	-	308,8	-	-	17,0	191,1	468,8
NL NEDERLAND	-	-	52,0	304,7	-	-	3,0	0,8
PL POLEN	-	-	30,1	-	-	-	-	-
PT PORTUGAL	-	-	-	-	-	-	222,2	-
RO ROMANIA	-	-	-	-	-	-	5,2	-
SE SVERIGE	1,5	0,0	22,6	4,6	-	5,4	44,5	146,4
SU SOVJETUNIONEN	-	-	195,0	-	47,3	-	173,0	-
TR TYRKIA	-	-	-	-	-	54,9	51,8	54,9
YU JUGOSLAVIA	-	-	148,1	127,5	-	-	-	-
AFRIKA	446,6	-	4 990,9	1 134,8	-	97,7	784,3	2 430,6
LR LIBERIA	446,6	-	4 894,8	1 134,8	-	97,7	784,3	2 430,6
MU MAURITIUS	-	-	96,2	-	-	-	-	-
ASIA	-	93,9	1 546,9	2 179,8	176,4	64,4	2 745,0	963,6
AE ARABISKE EMIRATER	-	-	125,2	-	-	-	-	-
CN KINA	-	-	-	-	-	-	162,9	18,0
CY KYPROS	-	-	281,9	642,8	15,8	-	235,2	652,8
HK HONG KONG	-	93,9	333,0	218,4	-	-	76,1	-
IL ISRAEL	-	-	-	-	-	-	-	31,7
JP JAPAN	-	-	465,8	809,5	-	-	-	44,8
KR KOREA, REPUBLIKKEN	-	-	-	324,8	-	-	40,2	38,9
MY MALAYSIA	-	-	-	-	-	8,5	-	121,5
SA SAUDI-ARABIA	-	-	-	-	-	-	1 840,3	-
SG SINGAPORE	-	-	341,0	184,3	160,6	55,9	390,4	55,9
NORD - AMERIKA	109,8	6,4	2 298,2	849,7	79,7	180,1	1 805,6	1 699,3
AN ANTILLEN (NL)	-	-	185,8	-	-	-	-	-
BH BERMUDA	-	-	112,0	-	-	-	171,6	47,5
BS BAHAMAS	-	-	667,2	45,2	-	142,5	143,0	888,7
CA CANADA	-	-	18,7	-	-	-	1,1	173,3
GL GRØNLAND	-	-	-	85,4	-	-	-	-
KY CAYMANØYENE	-	6,4	82,4	6,4	-	-	520,0	-
NI NICARAGUA	-	-	-	-	-	-	-	2,4
PA PANAMA	109,8	-	1 226,8	712,7	79,7	37,6	214,2	196,2
US U S A	-	-	-	-	-	-	754,1	390,6
VC ST.VINCENT/GRENADINE	-	-	5,3	-	-	-	1,5	0,6
SØR - AMERIKA	-	-	77,5	-	10,9	-	233,3	11,6
AR ARGENTINA	-	-	-	-	-	-	144,0	-
BR BRASIL	-	-	77,5	-	-	-	54,3	-
CL CHILE	-	-	-	-	10,9	-	35,0	11,6
OCEANIA	-	-	-	-	-	-	-	116,1
FJ FIJI	-	-	-	-	-	-	-	1,1
NZ NEW ZEALAND	-	-	-	-	-	-	-	115,0

(1) MED UNDER TYSKLAND (BRD) FRA 1 OKTOBER 1990.

Råolje og naturgass. Tabell 1 - 5.

Dette vedlegget omfatter spesielle tabeller over utførsel av råolje og naturgass (varenr. 2709.0000 og 2711.2100). Tallene revideres kvartalsvis med et etterslep på 2-3 kvartaler. Alle verdier er FOB norsk sokkelgrense. Landfordeling for denne måned finnes i tabell 14 i dette heftet, og for tidligere år i årspublikasjonen MOS, hefte I tabell 2 og i hefte II, tabell 17. Skipninger av norskeid råolje fra britiske terminaler er ikke med i den offisielle norske eksportstatistikken, se videre tabell 5 med kommentarer. Supplerende opplysninger til tabell 5 finnes i tekst og tabeller i siste vedlegg til årspublikasjonene. NOS Utenrikshandel, hefte I og II.

Crude oil and natural gas. Tables 1 - 5.

This annex contains revised figures for exports of crude oil and natural gas. The values relate to FOB exit Norwegian continental shelf. Exports under commodity no 27090000 consists of shipped stabilized crude oil and of unstabilized crude oil by pipelines. Table 5 of this annex covers all shipments of Norwegian crude oil, also including Norwegian crude oil from oil terminals in UK (Teesside, Sullom Voe). Shipments from the British terminals are not included in the official Norwegian export statistics. Further information is given in the last annex to the annual publications External Trade, Volume I and II.

TABELL 1. EKSPORT AV RÅOLJE OG NATURGASS . 1976 - 1989. REVIDERTE TALL
EXPORTS OF CRUDE OIL AND NATURAL GAS. 1976 - 1989. REVISED FIGURES

ÅR	RÅOLJE OG NATURGASS I ALT TOTAL, CRUDE OIL, NATURAL GAS			RÅOLJE CRUDE OIL			NATURGASS NATURAL GAS		
	MENGDEN QUANTITY		VERDI VALUE	MENGDEN QUANTITY		VERDI VALUE	MENGDEN QUANTITY		VERDI VALUE
	1000 TONN	TONS	MILL. KRONER	1000 TONN	TONS	MILL. KRONER	1000 TONN	TONS	MILL. KRONER
1976	13 624		6 716	13 624		6 716	-	-	-
1977	15 649		8 111	13 557		7 286	2 092	2 658	825
1978	27 840		13 598	16 685		8 796	11 154	14 282	4 802
1979	34 881		21 993	18 711		14 698	16 170	20 787	7 295
1980	42 762		41 399	23 197		28 500	19 564	25 119	12 899
1981	39 865		48 088	20 453		31 047	19 411	25 197	17 040
1982	39 461		53 471	20 666		31 879	18 795	24 457	21 593
1983	44 331		63 844	25 623		40 653	18 708	24 528	23 191
1984	49 938		78 328	30 064		51 712	19 874	26 240	26 617
1985	51 852		85 380	32 602		56 077	19 250	25 429	29 303
1986	54 759		53 077	35 376		28 526	19 383	25 653	24 551
1987	62 891		53 620	41 747		37 097	21 144	27 824	16 523
1988	69 482		48 513	48 104		33 682	21 378	27 776	14 831
1989	87 341		73 540	65 134		59 368	22 207	28 674	14 172
1990	88 229		88 540	68 332		74 563	19 898	25 380	13 977

TABELL 2. EKSPORT AV STABILISERT RÅOLJE TRANSPORTERT MED SKIP FRA NORSK TERRITORIUM. REVIDERTE TALL
EXPORTS OF STABILIZED CRUDE OIL SHIPPED FROM NORWEGIAN TERRITORY. REVISED FIGURES

	1988			1989			1990		
	MENGDEN QUANTITY		VERDI VALUE	MENGDEN QUANTITY		VERDI VALUE	MENGDEN QUANTITY		VERDI VALUE
	1000 TONN	1000 TONS	MILL. KRONER	1000 TONN	1000 TONS	MILL. KRONER	1000 TONN	1000 TONS	MILL. KRONER
		FAT BARREL			FAT BARREL			FAT BARREL	
I ALT	29 964	223 680	21 540	44 703	331 363	41 391	45 983	341 600	50 516
JANUAR	-	-	-	-	-	-	-	-	-
1. KVARTAL	7 171	53 584	5 413	10 480	77 675	8 867	10 629	78 827	10 369
JANUAR	2 580	19 332	2 066	3 730	27 674	3 002	3 586	26 619	3 744
FEBRUAR	2 177	16 259	1 684	3 077	22 796	2 574	2 831	20 960	2 783
MARS	2 414	17 993	1 663	3 673	27 205	3 290	4 212	31 249	3 842
2. KVARTAL	6 753	50 519	5 094	11 141	82 707	11 037	11 564	85 850	9 182
APRIL	2 499	18 680	1 826	4 256	31 528	4 221	3 696	27 302	3 143
MAI	2 236	16 705	1 717	3 638	26 990	3 704	4 183	31 149	3 303
JUNI	2 018	15 134	1 551	3 247	24 188	3 112	3 685	27 399	2 736
3. KVARTAL	7 081	52 675	5 227	11 998	88 811	10 857	11 123	82 739	12 171
JULI	2 312	17 224	1 681	3 548	26 275	3 220	4 082	30 341	3 141
AUGUST	2 218	16 450	1 699	4 393	32 501	3 878	3 246	24 235	3 633
SEPTEMBER	2 551	19 002	1 847	4 056	30 036	3 759	3 796	28 162	5 397
4. KVARTAL	8 959	66 901	5 806	11 084	82 169	10 630	12 666	94 184	18 794
OKTOBER	3 061	22 845	1 924	4 060	30 060	3 879	3 942	29 331	6 596
NOVEMBER	2 890	21 575	1 804	3 588	26 615	3 470	4 628	34 431	6 749
DESEMBER	3 008	22 481	2 078	3 436	25 495	3 282	4 097	30 422	5 449
TOTA	29 964	223 680	21 540	44 703	331 363	41 391	45 983	341 600	50 516
DANMARK	680	5 093	477	1 027	7 707	961	1 374	10 266	1 598
FINLAND	-	-	-	-	-	-	1 611	11 995	1 949
SVERIGE	4 146	30 841	2 962	5 746	42 590	5 317	5 045	37 659	5 889
BELGIA; LUXEMB	555	4 146	376	1 382	10 317	1 293	996	7 435	1 205
FRANKRIKE	3 616	27 038	2 613	7 714	57 572	7 209	5 226	39 181	5 563
IRLAND	-	-	-	-	-	-	204	1 515	305
ITALIA	204	1 537	144	139	1 026	133	194	1 445	269
JUGOSLAVIA	-	-	-	-	-	-	71	525	80
NEDERLAND	5 007	37 385	3 551	5 243	38 673	4 748	7 078	52 432	7 711
POLEN	234	1 678	151	106	760	92	350	2 606	540
PORTUGAL	99	734	71	71	526	60	67	500	101
SPANIA	69	498	50	77	569	74	-	-	-
STORBRITANNIA	10 287	77 306	7 492	12 894	96 450	12 106	11 481	85 830	12 283
SVEITS	97	732	75	68	503	65	109	829	94
FORBUNDSREP.T	1 936	14 310	1 413	1 848	13 695	1 718	2 519	18 867	2 947
ØSTERRIKE	115	867	84	157	1 013	124	-	-	-
ISRAEL	617	4 647	452	501	3 703	455	252	1 870	323
CANADA	1 291	9 503	895	3 331	24 320	3 015	3 800	27 620	4 349
U S A	1 012	7 365	723	4 418	31 937	4 021	5 525	40 425	5 244
URUGUAY	-	-	-	-	-	-	81	600	64

TABELL 3. EKSPORT AV USTABILISERT RÅOLJE TRANSPORTERT I RØR TIL STORBRIANNIA. REVIDERTE TALL
EXPORTS OF UNSTABILIZED CRUDE OIL BY PIPELINES TO UNITED KINGDOM. REVISED FIGURES

	1988			1989			1990		
	MENNGDE QUANTITY		VERDI VALUE	MENNGDE QUANTITY		VERDI VALUE	MENNGDE QUANTITY		VERDI VALUE
	1000 TONN TONS	1000 FAT BARREL	MILL. KRONER	1000 TONN TONS	1000 FAT BARREL	MILL. KRONER	1000 TONN TONS	1000 FAT BARREL	MILL. KRONER
I ALT	18 140	143 574	12 141	20 431	161 739	17 977	22 349	175 977	24 047
JANUAR -	-	-	-	-	-	-	-	-	-
1. KVARTAL ..	4 285	33 894	3 000	5 079	40 325	4 126	5 234	41 304	4 862
JANUAR	1 460	11 533	1 077	1 778	14 141	1 417	1 827	14 423	1 804
FEBRUAR	1 352	10 695	974	1 578	12 519	1 265	1 635	12 917	1 498
MARS	1 474	11 666	948	1 723	13 665	1 444	1 772	13 965	1 560
2. KVARTAL ..	4 138	32 746	2 894	4 918	38 882	4 611	5 061	39 890	3 927
APRIL	1 455	11 519	976	1 646	13 014	1 535	1 722	13 572	1 439
MAI	1 463	11 567	1 047	1 701	13 407	1 661	1 631	12 863	1 261
JUNI	1 220	9 659	871	1 570	12 460	1 415	1 708	13 455	1 226
3. KVARTAL ..	4 800	37 984	3 357	5 269	41 660	4 556	5 633	44 353	5 889
JULI	1 639	12 963	1 124	1 826	14 443	1 631	1 708	13 436	1 224
AUGUST	1 598	12 646	1 152	1 816	14 365	1 514	1 971	15 521	1 998
SEPTEMBER ...	1 563	12 374	1 081	1 628	12 853	1 411	1 955	15 396	2 668
4. KVARTAL ..	4 918	38 951	2 890	5 165	40 873	4 685	6 420	50 429	9 369
OKTOBER	1 635	12 950	942	1 698	13 433	1 518	2 131	16 767	3 495
NOVEMBER	1 655	13 090	956	1 730	13 682	1 574	2 139	16 785	3 056
DESEMBER	1 628	12 911	993	1 737	13 759	1 592	2 150	16 877	2 818

TABELL 4. EKSPORT AV NATURGASS. REVIDERTE TALL
EXPORTS OF NATURAL GAS. REVISED FIGURES

	1988			1989			1990		
	MENNGDE QUANTITY		VERDI VALUE	MENNGDE QUANTITY		VERDI VALUE	MENNGDE QUANTITY		VERDI VALUE
	1000 TONN TONS	MILL. SM3	MILL. KRONER	1000 TONN TONS	MILL. SM3	MILL. KRONER	1000 TONN TONS	MILL. SM3	MILL. KRONER
I ALT	21 378	27 776	14 831	22 207	28 674	14 172	19 898	25 380	13 977
1. KVARTAL ..	5 964	7 826	4 671	6 068	7 868	4 011	5 925	7 635	4 202
STORBRI. ...	2 457	3 436	2 206	2 328	3 194	1 909	2 119	2 867	1 769
VEST-TYSK. ...	1 570	1 966	1 103	1 651	2 064	928	1 678	2 102	1 073
NEDERLAND ...	475	595	334	500	625	281	520	651	332
BELGIA	447	560	314	468	585	263	490	614	313
FRANKRIKE ...	1 015	1 270	713	1 121	1 401	630	1 118	1 401	715
2. KVARTAL ..	5 219	6 790	3 796	5 293	6 851	3 169	4 220	5 356	3 150
STORBRI. ...	2 034	2 805	1 783	1 897	2 584	1 407	956	1 262	854
VEST-TYSK. ...	1 391	1 740	879	1 492	1 875	775	1 459	1 829	1 026
NEDERLAND ...	416	521	263	450	565	233	451	565	317
BELGIA	391	490	247	422	530	219	426	534	299
FRANKRIKE ...	986	1 234	623	1 033	1 297	536	930	1 166	653
3. KVARTAL ..	4 524	5 810	2 824	4 867	6 240	2 962	4 252	5 406	2 984
STORBRI. ...	1 229	1 678	1 042	1 373	1 869	1 061	1 049	1 411	1 014
VEST-TYSK. ...	1 448	1 816	783	1 576	1 971	857	1 391	1 735	855
NEDERLAND ...	431	541	233	478	599	260	424	529	261
BELGIA	405	508	219	449	562	244	399	498	245
FRANKRIKE ...	1 010	1 267	546	991	1 239	539	989	1 234	608
4. KVARTAL ..	5 671	7 350	3 541	5 979	7 715	4 030	5 500	6 982	3 642
STORBRI. ...	2 025	2 769	1 604	2 126	2 879	1 738	1 398	1 871	1 335
VEST-TYSK. ...	1 620	2 036	861	1 724	2 164	1 026	1 811	2 257	1 018
NEDERLAND ...	489	614	260	528	662	314	563	702	317
BELGIA	457	574	243	496	623	295	531	662	299
FRANKRIKE ...	1 079	1 356	573	1 104	1 386	657	1 197	1 491	673
I ALT ETTER LAND	21 378	27 776	14 831	22 207	28 674	14 172	19 898	25 380	13 977
STORBRI. ...	7 745	10 688	6 636	7 724	10 526	6 114	5 522	7 411	4 973
VEST-TYSK. ...	6 030	7 558	3 626	6 444	8 074	3 585	6 339	7 923	3 972
NEDERLAND ...	1 812	2 272	1 090	1 956	2 451	1 089	1 957	2 447	1 226
BELGIA	1 700	2 131	1 023	1 836	2 300	1 022	1 846	2 307	1 156
FRANKRIKE ...	4 090	5 127	2 456	4 248	5 323	2 362	4 234	5 292	2 649

(1) UTFØRSEL TIL NEDERLAND, BELGIA OG FRANKRIKE VAR INKLUDERT I FORBUNDSREP. TYSKLAND FREM TIL 1988.
UP TO 1988 EXPORTS TO THE NETHERLANDS, BELGIUM AND FRANCE WAS INCLUDED IN FIGURES FOR THE FED. REP. OF GERMANY (BRD).

TABELL 5. SALG AV NORSKEID RÅOLJE FRA NORSKE LASTEBØYER OG NORSKE OG BRITISKE TERMINALER. REVIDERTE TALL
ALL SHIPMENTS OF NORWEGIAN OWNED CRUDE OIL FROM NORWEGIAN TERRITORY AND FROM TERMINALS IN UK. REVISED FIGURES

	1988			1989			1990		
	MENGDEN QUANTITY		VERDI VALUE	MENGDEN QUANTITY		VERDI VALUE	MENGDEN QUANTITY		VERDI VALUE
	1000 TONN TONS	1000 FAT BARREL	MILL. KRONER	1000 TONN TONS	1000 FAT BARREL	MILL. KRONER	1000 TONN TONS	1000 FAT BARREL	MILL. KRONER
I ALT	46 103	347 084	33 519	63 060	471 569	58 881	65 910	493 719	73 147
1. KVARTAL ..	11 079	83 477	8 426	15 028	112 455	12 842	15 096	112 920	14 876
2. KVARTAL ..	10 335	77 911	7 865	15 348	114 783	15 359	16 245	121 508	13 015
3. KVARTAL ..	11 084	83 279	8 339	16 978	126 873	15 516	16 382	122 898	18 024
4. KVARTAL ..	13 605	102 416	8 889	15 706	117 459	15 164	18 187	136 393	27 231
I ALT ETTER LAND									
DANMARK	810	6 087	581	1 095	8 232	1 024	1 374	10 266	1 598
FINLAND	-	-	-	-	-	-	1 946	14 554	2 398
SVERIGE	5 339	39 971	3 865	6 966	51 908	6 494	7 314	54 985	8 539
BELGIA;LUXEMB	1 592	12 078	1 115	1 855	13 926	1 749	1 483	11 156	1 642
FRANKRIKE ...	4 737	35 600	3 464	9 682	72 601	9 116	7 251	54 652	7 863
IRLAND	-	-	-	-	-	-	331	2 486	449
ITALIA	764	5 822	565	618	4 684	599	887	6 739	973
JUGOSLAVIA ..	-	-	-	-	-	-	71	525	80
NEDERLAND ...	6 610	49 639	4 761	7 241	53 955	6 639	9 629	71 905	10 691
POLEN	234	1 678	151	106	760	92	350	2 606	540
PORTUGAL	308	2 334	232	303	2 298	274	204	1 545	241
SPANIA	347	2 617	241	282	2 145	245	-	-	-
STORBRIANNIA	16 315	123 411	11 955	20 294	152 986	19 167	19 015	143 351	21 107
SVEITS	97	732	75	68	503	65	109	829	94
FORBUNDSREP.T	2 942	22 010	2 168	2 430	18 116	2 261	3 312	24 914	3 910
ØSTERRIKE ...	115	867	84	137	1 013	124	-	-	-
ISRAEL	617	4 647	452	501	3 703	455	252	1 870	323
CANADA	1 295	9 535	898	3 805	27 933	3 488	5 457	40 255	6 087
U S A	3 980	30 057	2 912	7 675	56 806	7 089	6 843	50 480	6 548
URUGUAY	-	-	-	-	-	-	81	600	64

Kommentar til tabell 5.

Råolje er den største enkeltvaren i utenrikshandelen. I følge definisjoner for statistikkføringen oppfattes all olje i rør til Storbritannia som eksport til dette landet, se tbl. 3. Imidlertid selger norske eiere den stabiliserte råoljen fra terminalene i Storbritannia til tredjeland, og dette fremgår ikke av utenrikshandelsstatistikken.

Ved å benytte tabell 5, og ikke tabell 2+3, kan statistikkbrukere få et bedre bilde av det faktiske råoljesalget til utlandet.

Comments to table 5.

Crude oil is the most important good in external trade. According to statistical definitions all oil transported to Great Britain by pipelines considered exported to that country, see table 3. Norwegian exporters are, however, selling the stabilized crude oil from the terminals in Great Britain to third countries. This is not shown in the external trade statistics.

By means of table 5, and not table 2+3, statistics users are provided with a better picture of the actual crude oil exports.

Merknader

Statistikken over utenrikshandelen gir oppgaver over **generalhandelen**.

Innførselsstatistikken omfatter alle varer som innføres til Norge, herunder også varer som blir lagt inn på transittlager og frilager. Varer i direkte transitt blir ikke tatt med.

Utførselsstatistikken omfatter alle varer som utføres fra Norge, herunder også utførsel fra transittlager og frilager.

Mengdeoppgavene for inn- og utførte varer gjelder nettomengden når ikke noe annet er bestemt i tolltariffen.

Verdien av innførselen er oppgitt cif og verdien av utførselen fob norsk havn eller grensestasjon.

Varegrupperingen følger fra 1. januar 1988 FNs **Standard International Trade Classification** (SITC-Rev. 3). I de mest detaljerte tabeller (tab. 10, 11 og 14) er imidlertid varene fra 1988 gruppert etter den nye internasjonale toll- og statistikkomenklatur, Det harmoniserte system (HS). De seks første siffer av varenummeret er således en internasjonal oppdeling, mens sjuende og åttende siffer er en nasjonal utvidelse (toll- og statistikkoppdeling). Den statistiske varefortegnelsen er tatt inn i tolltariffen og foreligger også trykt i serien Norges offisielle statistikk (NOS). De enkelte varenummer og varebetegnelser finnes i Tolltariffen utgitt av Toll- og avgiftsdirektoratet og i Statistisk varefortegnelse for utenrikshandelen utgitt av Statistisk sentralbyrå.

Landgrupperingen er for innførte varer etter opprinnelsesland og for utførte varer etter bestemmelsesland.

Månedsoppgavene er foreløpige. Rettelser blir ført à jour i sammendragstallene, og disse vil derfor ikke alltid være i samsvar med summen av månedstallene. Se ellers Statistisk varefortegnelse for utenrikshandelen eller den årlige publikasjon Utenrikshandel, om opplegget og gjennomføringen av statistikken.

Notes

Norway's external trade statistics are based on the «general» system of trade statistical recording.

Import statistics comprise all merchandise imported into Norway, including merchandise placed in Customs bonded warehouses but excluding goods entered for trans-shipment.

Export statistics comprise all merchandise exported from Norway, including re-exports of imported goods, whether or not the exports and re-exports are from Customs bonded warehouses.

The **quantities** given in respect of imported and exported merchandise are net quantities if not otherwise stipulated in the Customs Tariff.

The **value** of the imports represents the c.i.f. value, and the value of the exports represents the f.o.b. value, at Norwegian port or land boundary.

The **commodity classification** is based on the **Standard International Trade Classification** of the United Nations (SITC, Rev. 3). However, the detailed commodity specification in the tables 10, 11 and 14 follows the national commodity classification as shown in the Norwegian Customs Tariff. As from 1988 the classification follows the new international tariff and statistical nomenclature, the Harmonized System (HS). The first six digits correspond with the international items, the seventh and eighth digits represent national breakdowns. The commodity code definitions are given in the Norwegian Customs Tariff published by the Directorate of Customs and Excise and in the Commodity List for External Trade Statistics published by the Central Bureau of Statistics.

The **geographical classification** is for imports by country of origin and for exports by country of destination.

The monthly figures are preliminary and subject to corrections. Such corrections relating to earlier periods are carried to the aggregated totals which show the trade for the portion of the year up to the close of the period of account. It follows that such aggregated totals will not always be equal to the sum of the past periodic figures as published. For further details, see definitions in Commodity List for external trade or the annual publication External Trade.

Statistikk over utenrikshandelen

Abonnement på månedsheftet tegnes i Statistisk sentralbyrå, Skippergata 15, Oslo-Dep., 0033 Oslo 1, eller hos bokhandlerne. Enkelthefter kan kjøpes på de samme steder.

De som er interessert i regelmessige oppgaver over innførselen eller utførselen av varer som ikke er tatt med i denne publikasjonen, eller som ønsker oppgaver over innførselen eller utførselen av enkelte varer, kan tegne abonnement på slike oppgaver i Statistisk sentralbyrå. Bestilling kan skje ved å oppgi varenummer slik produktene er inndelt i gjeldende tolltariff eller i Statistisk varefortegnelse. Kvartalsvise tall for mengder tolldeklarerert ved de enkelte tollstedene kan også bestilles. Andre typer oppstillinger over utenrikshandelen kan avtales spesielt.

Bestillinger bør være skriftlige og priser på slike tjenes-

ter fåes ved henvendelse til kontor for Utenrikshandelsstatistikk i Statistisk sentralbyrå.

Statistisk sentralbyrå utgir også årspublikasjonen UTENRIKSHANDEL, som gir oppgaver over innførselen og utførselen av de enkelte vareslag etter tolltariffens varenomenklatur med fordeling på opprinnelsesland/bestemmelsesland og samhandelen med de enkelte land fordelt på vareslag. Publikasjonen utgis i kommisjon hos H. Aschehoug & Co. og Universitetsforlaget, Oslo, og kan kjøpes hos bokhandlerne. Opplysninger om handelen med de enkelte land fordelt på varegrupper etter FNs varenomenklatur (SITC) lages også som årshefter (HEFTE 1 og 2). Innholdet i disse er nærmest identisk med innholdet i den tidligere NOS-publikasjonen Utenrikshandel, Hefte II, og er tilgjengelige ved kontoret for Utenrikshandelsstatistikk.

SSBs uke- og månedspublikasjoner

Abonnementsprisene for SSBs uke- og månedspublikasjoner for 1991 er:

	Kr pr. år	Kr pr. hefte
Statistisk ukehefte	500,00	30,00
Statistisk månedshefte	400,00	50,00
Månedstatistikk over utenrikshandelen	290,00	30,00
Bank- og kredittstatistikk. Aktuelle tall	420,00	30,00
Økonomiske analyser	300,00	40,00
Regionalstatistikk	410,00	