

MAI 1991 - 79. ÅRGANG

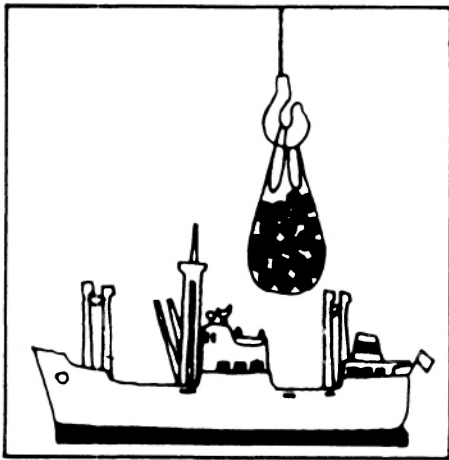

# MÅNEDSSTATISTIKK OVER UTENRIKS- HANDELEN

MONTHLY BULLETIN OF EXTERNAL TRADE

STATISTISK SENTRALBYRÅ  
CENTRAL BUREAU OF STATISTICS OF NORWAY

## Innhold

Tabell	1. Innførsel og utførsel .....
»	2. Innførsel og utførsel av skip, oljeplattformer og utførsel av råolje og naturgass .....
»	3. Kvartalsindekser for utenrikshandelen .....
»	4. Kvartalsindekser for enkelte varegrupper. Innførsel og utførsel .....
»	5. Innførsel. Varesektorer og hovedgrupper etter SITC ...
»	6. Utførsel. Varesektorer og hovedgrupper etter SITC ...
»	7. Innførsel og utførsel. Grupper etter SITC .....
»	8. Innførsel. Viktigere vareposter etter SITC .....
»	9. Utførsel. Viktigere vareposter etter SITC .....
»	10. Innførsel. Viktigere varer gruppert etter Det harmoniserte system (HS) .....
»	11. Utførsel. Viktigere varer gruppert etter Det harmoniserte system (HS) .....
»	12. Samhandelen med de enkelte land .....
»	13. Samhandelen med de viktigste land. Hovedgrupper etter SITC .....
»	14. Utførsel. Viktigere varer fordelt på bestemmelsesland .....
»	15. Innførsel og utførsel. Skip fordelt på land .....

Vedlegg 1:  
Eksport av råolje  
og naturgass. Tabell 1–5.

<b>Standardtegn i tabeller</b>	
Oppgave mangler	..
Tall kan ikke offentliggjøres	:
Null	—
Mindre enn 0,5 av den brukte enheten	0
Mindre enn 0,05 av den brukte enheten	0,0

## Contents

Table	1. Imports and exports .....
»	2. Imports and exports of ships, oil platforms and exports of crude oil and natural gas .....
»	3. Quarterly index numbers of external trade .....
»	4. Quarterly index numbers for selected commodity groups. Imports and exports .....
»	5. Imports by sections and divisions of the SITC .....
»	6. Exports by sections and divisions of the SITC .....
»	7. Imports and exports, by groups of the SITC .....
»	8. Imports by principal items of the SITC .....
»	9. Exports by principal items of the SITC .....
»	10. Imports of principal commodities according to the Harmonized System (HS) ...
»	11. Exports of principal commodities according to the Harmonized System (HS) ...
»	12. Imports and exports by country .....
»	13. Trade with principal countries by divisions of the SITC .....
»	14. Exports of principal commodities by country of destination .....
»	15. Imports and exports of ships by country .....

Annex 1:  
Exports of crude oil  
and natural gas. Table 1–5.

<b>Explanation of Symbols in Tables</b>
Data not available
Not for publication
Nil
Less than 0.5 of unit employed
Less than 0.05 of unit employed

TABELL 1. INNFØRSEL OG UTFØRSEL. MILL.KR(1) IMPORTS AND EXPORTS. MILLION KRONER(1)

MÅNED MONTH	A. INNFØRSEL IMPORTS					
	A 1 I ALT TOTAL			A 2 UTEN SKIP OG OLJEPLATTFORMER EXCL. SHIPS AND OIL PLATFORMS		
	1989	1990	1991	1989	1990	1991
I ALT .....	163 380	169 998		137 627	152 761	
JANUAR-MAI	63 051	73 572	67 667	56 049	65 456	64 496
JANUAR .....	11 411	13 711	13 292	10 613	13 066	12 406
FEBRUAR .....	12 787	12 596	12 161	10 786	11 374	11 621
MARS .....	12 419	15 462	12 680	10 799	13 439	11 305
APRIL .....	13 992	14 449	17 256	12 882	11 820	16 984
MAI .....	12 442	17 354	12 279	10 969	15 757	12 180
JUNI .....	13 893	12 942	-	12 144	11 320	-
JULI .....	11 621	11 897	-	9 563	11 125	-
AUGUST .....	12 970	12 941	-	10 987	11 797	-
SEPTEMBER ...	13 767	12 716	-	11 834	12 106	-
OKTOBER .....	15 489	16 426	-	12 830	14 962	-
NOVEMBER .....	16 154	16 385	-	13 006	15 149	-
DESEMBER .....	16 435	13 120	-	11 215	10 845	-

MÅNED MONTH	B. UTFØRSEL EXPORTS								
	B 1 I ALT TOTAL			B 2 UTEN SKIP OG OLJEPLATTFORMER EXCL. SHIPS AND OIL PLATFORMS			B 3 UTEN RÅOLJE, NATURGASS SKIP OG OLJEPLATTFORMER EXCL. CRUDE OIL, NATURAL GAS, SHIPS AND OIL PLATFORMS		
	1989	1990	1991	1989	1990	1991	1989	1990	1991
I ALT .....	187 146	211 579		180 723	201 091		107 182	112 551	
JANUAR-MAI	76 397	80 343	89 819	73 876	76 582	85 127	43 535	45 862	47 484
JANUAR .....	14 808	17 441	19 053	14 394	16 522	18 746	8 574	9 507	9 776
FEBRUAR .....	13 492	14 906	16 188	13 219	14 384	15 338	8 106	8 780	8 882
MARS .....	15 324	16 937	16 838	14 518	16 128	16 211	8 449	9 315	9 490
APRIL .....	16 715	15 477	19 401	16 334	14 529	17 465	9 388	8 872	9 854
MAI .....	16 057	15 581	18 338	15 410	15 018	17 367	9 018	9 389	9 482
JUNI .....	15 536	16 496	-	15 285	14 499	-	9 805	9 527	-
JULI .....	14 976	15 002	-	14 038	13 657	-	8 196	8 401	-
AUGUST .....	15 988	16 251	-	14 969	15 509	-	8 601	8 824	-
SEPTEMBER ...	15 285	19 028	-	15 051	18 723	-	8 887	9 621	-
OKTOBER .....	16 702	23 130	-	16 421	22 167	-	9 729	10 986	-
NOVEMBER .....	16 881	21 864	-	16 212	21 822	-	9 838	10 776	-
DESEMBER .....	15 382	19 464	-	14 870	18 132	-	8 593	8 555	-

MÅNED MONTH	C. INNFØRSEL SOVERSKUDD (A - B) IMPORT SURPLUS (A - B)								
	(A 1 - B 1)			(A 2 - B 2)			(A 2 - B 3)		
	I ALT TOTAL			UTEN SKIP OG OLJEPLATTFORMER EXCL. SHIPS AND OIL PLATFORMS			UTEN SKIP, OLJEPLATTFORMER, FOR UTFØRSEL OGSÅ UTEN OLJE OG GASS EXCL. SHIPS, OIL PLATFORMS, FOR EXPORTS ALSO EXCL. CRUDE OIL AND NATURAL GAS		
1989	1990	1991	1989	1990	1991	1989	1990	1991	
I ALT .....	-23 766	-41 581		-43 096	-48 330		30 445	40 210	
JANUAR-MAI	-13 346	-6 772	-22 151	-17 827	-11 126	-20 632	12 514	19 594	17 012
JANUAR .....	-3 398	-3 731	-5 761	-3 782	-3 456	-6 340	2 039	3 560	2 630
FEBRUAR .....	-706	-2 311	-4 027	-2 434	-3 010	-3 717	2 679	2 594	2 739
MARS .....	-2 904	-1 474	-4 158	-3 720	-2 689	-4 906	2 350	4 124	1 816
APRIL .....	-2 722	-1 028	-2 146	-3 452	-2 709	-482	3 494	2 948	7 130
MAI .....	-3 616	1 773	-6 059	-4 440	738	-5 187	1 951	6 368	2 698
JUNI .....	-1 643	-3 555	-	-3 141	-3 179	-	2 339	1 793	-
JULI .....	-3 355	-3 105	-	-4 475	-2 532	-	1 367	2 724	-
AUGUST .....	-3 018	-3 310	-	-3 982	-3 712	-	2 386	2 974	-
SEPTEMBER ...	-1 518	-6 312	-	-3 217	-6 617	-	2 947	2 485	-
OKTOBER .....	-1 213	-6 704	-	-3 591	-7 205	-	3 101	3 976	-
NOVEMBER .....	-727	-5 479	-	-3 206	-6 673	-	3 168	4 373	-
DESEMBER .....	1 054	-6 345	-	-3 655	-7 287	-	2 623	2 291	-

(1) ENDELIGE TALL FOR 1989 OG 1990.  
(1) FINAL FIGURES FOR 1989 AND 1990.

TABELL 2. INNFØRSEL OG UTFØRSEL AV SKIP, OLJEPLATTFORMER OG UTFØRSEL AV RÅOLJE OG NATURGASS. MILL.KR  
 IMPORTS AND EXPORTS OF SHIPS, OIL PLATFORMS, AND EXPORTS OF CRUDE OIL AND NATURAL GAS. MILLION KRONER

SKIP SHIPS									
MÅNED MONTH	INNFØRSEL IMPORTS			UTFØRSEL EXPORTS			INNFØRSEL SOVERSKUDD IMPORT SURPLUS		
	1989	1990	1991	1989	1990	1991	1989	1990	1991
I ALT .....	25 753	13 645		5 540	10 093		20 213	3 552	
JANUAR-MAI	7 002	8 004	3 171	1 778	3 445	4 691	5 224	4 559	-1 520
JANUAR .....	798	533	886	414	919	307	384	-386	579
FEBRUAR .....	2 001	1 222	540	273	523	849	1 728	699	-310
MARS .....	1 621	2 023	1 374	330	492	627	1 291	1 531	747
APRIL .....	1 110	2 629	272	380	948	1 936	730	1 680	-1 664
MAI .....	1 473	1 597	99	381	563	971	1 092	1 034	-872
JUNI .....	1 750	1 621	-	251	1 997	-	1 498	-376	-
JULI .....	2 058	773	-	938	1 345	-	1 120	-573	-
AUGUST .....	1 983	558	-	878	741	-	1 105	-183	-
SEPTEMBER ..	1 933	610	-	234	305	-	1 699	304	-
OKTOBER .....	2 659	931	-	281	963	-	2 378	-33	-
NOVEMBER .....	3 149	749	-	669	42	-	2 480	707	-
DESEMBER .....	5 220	399	-	511	1 253	-	4 709	-853	-

OLJEPLATTFORMER OIL PLATFORMS									
MÅNED MONTH	INNFØRSEL IMPORTS			UTFØRSEL EXPORTS					
	1989	1990	1991	1989	1990	1991			
I ALT .....	-	3 592		883	395				
JANUAR-MAI	-	111	-	743	316	-			
JANUAR .....	-	111	-	-	-	-			
FEBRUAR .....	-	-	-	-	-	-			
MARS .....	-	-	-	475	316	-			
APRIL .....	-	-	-	-	-	-			
MAI .....	-	-	-	267	-	-			
JUNI .....	-	-	-	-	-	-			
JULI .....	-	-	-	-	-	-			
AUGUST .....	-	586	-	141	-	-			
SEPTEMBER ..	-	-	-	-	-	-			
OKTOBER .....	-	533	-	-	-	-			
NOVEMBER .....	-	488	-	-	-	-			
DESEMBER .....	-	1 875	-	-	79	-			

UTFØRSEL AV RÅOLJE OG NATURGASS EXPORTS OF CRUDE OIL AND NATURAL GAS									
MÅNED MONTH	I ALT. RÅOLJE OG NATURGASS CRUDE OIL AND NATURAL GAS			RÅOLJE CRUDE OIL			NATURGASS NATURAL GAS		
	1989	1990	1991	1989	1990	1991	1989	1990	1991
I ALT .....	73 540	88 540		59 368	74 563		14 172	13 977	
JANUAR-MAI	30 341	30 719	37 644	24 114	24 377	31 233	6 227	6 342	6 411
JANUAR .....	5 821	7 015	8 970	4 419	5 549	7 570	1 402	1 467	1 400
FEBRUAR .....	5 113	5 604	6 456	3 839	4 281	5 261	1 274	1 324	1 196
MARS .....	6 070	6 813	6 721	4 735	5 402	5 443	1 355	1 411	1 278
APRIL .....	6 946	5 657	7 612	5 756	4 583	6 406	1 190	1 075	1 206
MAI .....	6 392	5 630	7 885	5 365	4 564	6 553	1 027	1 066	1 332
JUNI .....	5 479	4 972	-	4 527	3 963	-	953	1 010	-
JULI .....	5 842	5 256	-	4 851	4 365	-	991	891	-
AUGUST .....	6 368	6 686	-	5 392	5 631	-	977	1 055	-
SEPTEMBER ..	6 164	9 102	-	5 170	8 064	-	994	1 038	-
OKTOBER .....	6 692	11 181	-	5 397	10 091	-	1 295	1 090	-
NOVEMBER .....	6 375	11 046	-	5 044	9 805	-	1 331	1 242	-
DESEMBER .....	6 278	9 578	-	4 874	8 268	-	1 404	1 310	-



TAABELL 3. KVARTALSINDEKSER FOR UTENRIKSHANDELEN. 1988=100  
 QUARTERLY INDEX NUMBERS OF EXTERNAL TRADE. 1988=100

	A. INNFØRSEL I ALT UTENOM SKIP OG OLJEPLATTFORMER TOTAL IMPORTS EXCL. SHIPS AND OIL PLATFORMS					
	PRISINDEKS UNIT VALUE			VOLUMINDEKS VOLUME		
	1989	1990	1991	1989	1990	1991
ÅRET .....	106	107	-	95	105	-
1. KVARTAL .....	103	106	102	91	104	102
2. KVARTAL .....	105	106	-	100	107	-
3. KVARTAL .....	107	107	-	88	96	-
4. KVARTAL .....	108	108	-	100	111	-

	B. UTFØRSEL I ALT UTENOM SKIP OG OLJEPLATTFORMER TOTAL EXPORTS EXCL. SHIPS AND OIL PLATFORMS					
	PRISINDEKS UNIT VALUE			VOLUMINDEKS VOLUME		
	1989	1990	1991	1989	1990	1991
ÅRET .....	112	117	-	115	123	-
1. KVARTAL .....	110	112	111	109	120	129
2. KVARTAL .....	114	103	-	118	122	-
3. KVARTAL .....	112	114	-	113	120	-
4. KVARTAL .....	112	136	-	121	130	-

	C. UTFØRSEL I ALT UTENOM RÅOLJE, NATURGASS, SKIP OG OLJEPLATTFORMER TOTAL EXPORTS EXCL. CRUDE OIL, NATURAL GAS, SHIPS, OIL PLATFORMS					
	PRISINDEKS UNIT VALUE			VOLUMINDEKS VOLUME		
	1989	1990	1991	1989	1990	1991
ÅRET .....	107	102	-	109	120	-
1. KVARTAL .....	108	102	103	101	117	119
2. KVARTAL .....	107	99	-	115	122	-
3. KVARTAL .....	107	98	-	105	119	-
4. KVARTAL .....	105	107	-	117	123	-

KORREKSJON

INDEKSENE FOR UTFØRSEL I 1. KVARTAL 1991 ER PÅ GRUNN AV FEILFØRING AV RÅOLJE KORRIGERT I FORHOLD TIL TIDLIGERE MELDING I AKTUELL STATISTIKK NR. 95/91, VOLUM- OG PRISINDEKSER FOR UTENRIKSHANDELEN 1. KVARTAL 1991, SAMT I FORRIGE UTGAVE AV DETTE HEFTET (MARS 1991).







## QUARTERLY INDEX NUMBERS FOR SELECTED COMMODITY GROUPS. 1988=100 (1)

PRISINDEKS UNIT VALUE					VOLUMINDEKS VOLUME					SITC		
1990					1991							
1. KV.	2. KV.	3. KV.	4. KV.	ÅRET	1. KV.	2. KV.	3. KV.	4. KV.	ÅRET			
..	..	..	..	..	..	..	..	..	..	..	0-9	
..	..	..	..	..	..	..	..	..	..	..	EX 793	
112	103	114	136	117	111	120	122	120	130	123	129	0-9
93	93	95	97	95	99	106	120	131	154	128	126	0-1
108	105	105	102	105	95	119	117	95	101	108	110	2,4
129	110	138	184	142	130	131	129	131	147	134	149	3
100	99	96	102	99	99	113	117	112	116	114	113	5-9
93	93	95	97	95	99	106	120	131	154	128	126	0
109	100	102	103	104	99	143	138	102	123	127	100	02
93	93	94	97	94	100	107	123	139	162	133	129	03
88	89	91	93	91	94	104	132	163	181	145	133	034
102	106	110	112	108	119	116	88	102	144	112	138	035
93	86	86	88	88	89	106	159	135	150	137	115	037
89	83	81	76	82	75	65	74	60	89	72	118	08
110	115	116	109	113	104	91	124	114	139	117	95	1
109	105	107	103	106	95	120	118	96	102	109	112	2
70	60	75	56	64	59	110	125	15	47	74	108	21
125	127	128	129	127	123	172	171	130	152	156	138	24
119	112	104	95	109	90	110	106	84	84	96	98	25
92	83	77	62	78	51	96	89	56	120	90	103	26
119	116	121	123	120	126	118	121	128	150	129	110	27
98	102	101	100	100	83	128	114	126	108	119	140	28
129	110	138	184	142	130	131	129	131	147	134	149	3
138	114	152	211	155	138	140	146	148	161	148	166	33
137	113	154	211	156	135	132	138	139	159	142	161	333
143	120	138	209	150	162	232	232	240	188	223	233	334
106	110	103	104	105	113	110	79	78	105	93	101	34
106	64	59	85	74	121	117	258	302	294	243	111	35
87	94	77	97	89	100	91	94	86	79	88	92	4
71	83	48	85	69	77	123	77	122	71	98	171	41
98	99	102	103	101	116	76	107	74	90	87	62	43
95	94	93	94	94	95	125	124	118	126	123	124	5
84	78	75	71	77	75	124	127	144	151	137	160	51
62	63	57	72	63	71	116	147	147	123	133	118	511
103	102	104	102	103	100	113	108	103	102	106	105	52
99	96	98	94	97	90	113	109	100	92	103	105	522
110	105	102	113	107	111	124	119	111	95	112	95	53
116	114	114	115	115	118	120	96	101	134	113	110	55
97	99	94	97	97	94	139	144	117	143	136	134	56
89	93	95	100	94	103	124	127	110	117	119	108	57
89	91	95	106	95	108	110	105	102	100	104	99	571
99	99	99	98	99	102	119	124	115	127	121	114	58
92	89	91	91	91	97	133	117	105	135	123	117	59
99	99	98	99	98	94	111	112	106	111	110	111	6
116	114	107	104	110	97	87	88	89	96	90	82	61
99	105	104	106	104	101	98	100	93	98	97	118	62
106	105	111	115	109	115	231	234	209	264	235	229	63
107	109	110	111	110	112	104	106	109	104	106	112	64
108	109	110	111	109	112	104	106	109	104	106	112	641
100	102	100	103	101	105	127	121	102	130	120	117	65
105	106	104	108	106	111	173	170	153	181	169	150	66
112	112	109	107	110	104	94	102	87	98	95	92	67
115	113	109	104	110	105	95	104	92	99	97	82	671
116	120	113	110	115	105	73	77	52	82	71	84	673
96	102	104	103	101	97	114	124	106	123	117	114	674
114	116	122	125	119	110	80	96	74	81	82	99	676
108	112	112	110	111	107	114	106	90	117	107	157	679
93	91	89	90	91	84	111	111	107	107	109	110	68
95	103	102	97	99	85	143	134	115	136	132	149	682
81	85	88	80	84	75	121	107	122	113	116	110	683
93	86	85	90	89	84	107	111	104	104	106	110	684
125	147	138	115	131	98	112	116	98	121	112	105	686
92	98	98	101	98	92	134	129	118	146	132	133	69
107	101	92	110	102	105	105	119	122	112	115	110	7
108	101	102	93	100	96	110	115	132	158	129	173	71
119	112	106	129	116	139	123	114	104	90	108	92	72
..	..	..	..	..	..	..	..	..	..	..	..	752
119	96	125	138	120	122	93	107	88	123	103	115	76
121	97	127	141	122	124	92	109	87	126	104	119	764
111	104	103	105	106	105	107	109	104	143	116	123	77
115	109	113	108	111	110	103	91	70	90	88	85	78
104	99	105	109	104	116	125	127	109	139	125	112	8
93	92	97	102	96	102	142	134	116	143	134	128	82
106	89	89	94	94	87	79	91	117	108	99	101	84
115	92	114	124	110	140	102	135	111	115	116	105	87
103	100	102	105	103	109	126	115	91	136	117	96	89

TABELL 5. INNFØRSEL. VAPESEKTORER OG HOVEDGRUPPER ETTER SITC. MILL. KR  
 IMPORTS BY SECTIONS AND DIVISIONS OF THE SITC. MILLION KR

VARESEKTORER OG HOVEDGRUPPER	MAI		JANUAR-MAI	
	1990	1991	1990	1991
I ALT .....	17 354,1	12 278,8	73 571,6	67 667,4
0 MATVARER OG LEVENDE DYR .....	791,3	731,7	3 377,1	3 587,1
00 LEVENDE DYR, UTENOM DE SOM ER GRUPPERT UNDER HOVEDGRUPPE 03 .....	1,1	2,0	11,5	12,2
01 KJØTT OG KJØTTVARER .....	6,6	10,6	36,8	38,0
02 MEIERIVARER OG EGG .....	12,3	14,9	52,7	57,5
03 FISK (IKKE SJØPATTEDYR), KREPSDYR OG BLØTDYR OG VARER DERAV .....	116,5	130,6	397,4	689,9
04 KORN OG KORNVARER .....	129,9	82,9	548,2	347,1
05 GRØNNSAKER OG FRUKT .....	227,9	215,7	1 071,1	1 107,6
06 SUKKER, SUKKERVARER OG HONNING .....	65,4	63,5	284,7	321,6
07 KAFFE, TE, KAKAO, KRYDDERIER OG VARER DERAV .....	129,7	101,8	504,2	532,2
08 DYREFOR (UNNTATT UMALT KORN) .....	61,1	65,4	271,2	281,1
09 FORSKJELLIGE MATVARER .....	40,8	44,3	199,5	199,8
1 DRIKKEVARER OG TOBakk .....	110,0	106,7	400,6	401,0
11 DRIKKEVARER .....	59,2	60,7	229,2	229,7
12 TOBakk OG TOBakkSVARER .....	50,8	46,1	171,5	171,4
2 RÅVARER, IKKE SPISELIGE, UNNTATT BRENSLSSTOFFER .....	1 343,5	1 118,8	6 188,1	5 037,0
21 HUDER, SKINN OG PELSSKINN, RÅ .....	4,9	4,1	72,7	66,1
22 OLJEFRØ OG OLJEHOLDIGE FRUKTER .....	46,2	8,7	233,9	190,6
23 RÅGUMMI (HERUNDER SYNTETISK OG REGENERERT) .....	9,6	6,7	42,0	42,6
24 TØMMER, TRELAST OG KORK .....	184,3	141,9	772,4	695,7
25 PAPIRMASSE OG PAPIRAV FALL .....	31,6	39,3	174,6	148,1
26 TEKSTILFIBRER OG AVFALL DERAV (IKKE SPUNNET ELLER VEVD) .....	13,2	12,3	64,8	65,8
27 RÅ GJØDNINGSTOFFER OG RÅ MINERALER, I.E.N., UNNT. GJØDSEL U.HGR.56 .....	104,2	104,6	468,7	493,8
28 MALMER OG AVFALL AV METALL .....	891,3	750,6	4 025,8	3 016,7
29 ANIMALSKE OG VEGETABLSKE RÅVARER, I.E.N. ....	58,2	50,6	333,0	317,5
3 BRENSLSSTOFFER, SMØREOLJER, ELEKTRISK STRØM M.V. ....	673,4	581,4	2 852,4	2 909,7
32 KULL, KOKS OG BRIKETTER .....	115,8	74,4	438,4	333,8
33 MINERALOLJE OG MINERALOLJEPRODUKTER .....	474,8	472,1	2 113,7	2 334,1
34 GASS, NATURLIG OG TILVIRKET .....	80,7	28,3	284,6	218,1
35 ELEKTRISK STRØM(1) .....	2,0	6,6	15,7	23,6
4 ANIMALSKE OG VEGETABLSKE OLJER OG FETT .....	20,8	20,3	132,8	115,5
41 ANIMALSKE OLJER OG FETT .....	9,4	9,7	70,8	64,2
42 FETE VEGETABLSKE OLJER OG FETTSTOFFER, RÅ RENSEDE EL. FRAKSJONERTE. ....	7,6	7,9	35,4	34,5
43 BEARBEIDDE ANIMALSKE OG VEGETABLSKE OLJER, FETT OG VOKS .....	3,9	2,8	26,5	16,8
5 KJEMISKE PRODUKTER .....	1 285,0	1 291,5	5 789,0	6 381,3
51 ORGANISKE KJEMISKE PRODUKTER .....	134,4	159,8	713,5	931,7
52 UORGANISKE KJEMISKE PRODUKTER .....	126,5	114,8	545,8	556,1
53 FARVE- OG GARVESTOFFER .....	105,2	113,8	485,3	504,6
54 MEDISINSKE OG FARMASØYTISKE PRODUKTER .....	231,4	241,3	959,7	1 197,4
55 FLYKTIGE OLJER, PARFYMESTOFFER, TOALETT-, RENGJØRINGS- OG PUSSEMIDL. ....	150,4	140,5	656,0	687,9
56 KUNSTGJØDSEL .....	81,9	49,9	271,2	256,2
57 PLASTRÅSTOFFER .....	175,0	155,6	790,0	807,9
58 PLAST, HALVFABRIKATA .....	127,4	131,7	597,1	597,9
59 KJEMISKE PRODUKTER, I.E.N. ....	152,9	184,3	770,4	841,6
6 BEARBEIDDE VARER GRUPPERT HOVEDSAKELIG ETTER MATERIALE .....	2 598,5	2 245,9	12 146,8	12 696,2
61 LÆR, LÆRVARER OG BEREDTE PELSSKINN .....	20,3	13,3	101,8	83,6
62 VARER AV GUMMI, I.E.N. ....	137,1	117,0	659,2	706,5
63 VARER AV TRE OG KORK (UNNTATT MØBLER) .....	109,4	83,2	532,4	462,0
64 PAPIR OG PAPP, VARER AV PAPIRMASSE, PAPIR OG PAPP .....	368,2	358,0	1 797,2	1 898,7
65 TEKSTILGARN, TEKSTILSTOFFER, TEKSTILVARER, I.E.N., O.L. PRODUKTER....	308,1	260,8	1 479,3	1 431,7
66 VARER AV IKKE-METALLISKE MINERALER, I.E.N. ....	215,6	193,5	969,4	890,6
67 JERN OG STÅL .....	657,2	551,3	3 073,0	2 631,8
68 METALLER, UNNTATT JERN OG STÅL .....	193,3	225,7	1 224,5	1 117,3
69 VARER AV METALLER, I.E.N. ....	589,4	443,1	2 310,1	3 474,1
7 MASKINER OG TRANSPORTMIDLER .....	8 337,3	4 189,0	31 456,0	25 139,9
71 KRAFTMASKINER OG -UTSTYR .....	312,8	205,9	1 183,9	1 284,5
72 MASKINER FOR SPESIELLE INDUSTRIER .....	542,4	559,5	2 731,5	2 938,0
73 METALLBEARBEIDINGSMASKINER .....	75,5	71,5	332,8	353,5
74 ANDRE INDUSTRIEMASKINER OG -UTSTYR, I.E.N. ....	753,2	756,8	3 364,8	3 655,4
75 KONTORMASKINER OG AUTOMATISK DATABEHANDLINGSTYSTYR .....	528,9	465,0	2 963,9	2 836,6
76 TELEKOMMUNIKASJONSAPPARATER OG UTSTYR FOR OPPTAK OG GJENGIV. AV LYD .....	324,1	327,6	1 537,2	1 595,3
77 ELEKTRISKE MASKINER, APPARATER OG DELER, I.E.N. ....	712,9	671,0	3 345,5	3 430,5
78 KJØRETØYER FOR VEG .....	954,8	754,1	4 207,4	3 632,6
79 ANDRE TRANSPORTMIDLER INKL. SKIP .....	4 132,7	377,8	11 789,0	5 413,4
SKIP OG BÅTER .....	1 597,5	98,9	8 004,4	3 171,5
NYBYGDE .....	498,2	49,3	589,3	1 924,6
ELDRE .....	1 099,3	49,6	7 415,2	1 246,9
OLJEPLATTFORMER .....	-	-	111,2	-
8 FORSKJELLIGE FERDIGE VARER .....	2 185,4	1 982,3	11 180,2	11 346,9
81 PREFABRIKERT BYGNINGER; SANITÆR-, VARME- OG LYSUTSTYR, I.E.N. ....	79,8	81,6	406,3	405,6
82 MØBLER OG DELER DERTIL .....	262,5	240,0	1 348,6	1 288,8
83 REISEEFFEKTER, VESKER O.L. ....	33,9	36,5	163,0	164,5
84 KLÆR OG TILBEHØR TIL KLÆR .....	591,4	480,8	3 361,5	3 339,0
85 FOTTØY .....	105,0	84,4	688,4	662,1
87 VITENSKAPELIGE OG TEKNISKE INSTRUMENTER OG APPARATER, I.E.N. ....	234,5	274,6	1 152,5	1 325,7
88 FOTOGRAFISKE OG OPTISKE ARTIKLER, I.E.N.; UR .....	134,6	143,6	595,5	631,3
89 FORSKJELLIGE FERDIGE VARER, I.E.N. ....	743,6	640,9	3 484,4	3 529,9
9 VARER OG TRANSAKSJONER, IKKE GRUPPERT ANDRE STEDER I SITC .....	9,0	11,1	48,6	52,9

(1) MÅNED GJELDER APRIL, HITTIL I ÅR GJELDER JANUAR - APRIL.

TABELL 6. UTFØRSEL . VARESEKTORER OG HOVEDGRUPPER ETTER SITC. MILL. KR  
 EXPORTS BY SECTIONS AND DIVISIONS OF THE SITC. MILLION KR

VARESEKTORER OG HOVEDGRUPPER	MAI		JANUAR-MAI	
	1990	1991	1990	1991
I ALT .....	15 581,5	18 337,9	80 343,2	89 818,6
0 MATVARER OG LEVENDE DYR .....	1 155,6	1 398,1	5 072,5	6 400,8
00 LEVENDE DYR, UTENOM DE SOM ER GRUPPERT UNDER HOVEDGRUPPE 03 .....	2,3	0,7	4,7	4,2
01 KJØTT OG KJØTTVARER .....	4,5	2,0	39,7	11,8
02 MEIERIVARER OG EGG .....	78,1	32,6	299,3	205,7
03 FISK (IKKE SJØPATTEDYR), KREPSDYR OG BLØTDYR OG VARER DERAV .....	980,1	1 225,7	4 344,6	5 601,7
04 KORN OG KORNVARER .....	11,9	19,5	62,3	71,7
05 GRØNNSAKER OG FRUKT .....	7,7	7,4	26,1	34,3
06 SUKKER, SUKKERVARER OG HONNING .....	4,3	6,5	23,4	29,4
07 KAFFE, TE, KAKAO, KRYDDERIER OG VARER DERAV .....	7,0	11,7	36,2	51,7
08 DYREFOR (UNNTATT UMALT KORN) .....	46,1	68,2	177,9	301,5
09 FORSKJELLIGE MATVARER .....	13,5	24,0	58,1	88,6
1 DRIKKEVARER OG TOBAKK .....	11,9	11,9	50,7	48,6
11 DRIKKEVARER .....	6,3	6,1	22,4	26,2
12 TOBAKK OG TOBAKKSVARER .....	5,6	5,8	28,3	22,3
2 RÅVARER, IKKE SPISELIGE, UNNTATT BRENSLSSTOFFER .....	760,5	620,7	3 437,7	2 874,9
21 HUDER, SKINN OG PELSSKINN, RÅ .....	103,9	61,2	336,2	260,5
22 OLJEFRØ OG OLJEHOLDIGE FRUKTER .....	0,0	0,0	0,1	0,3
23 RÅGUMMI (HERUNDER SYNTETISK OG REGENERERT) .....	0,3	0,4	2,0	0,8
24 TØMMER, TRELAST OG KORK .....	133,2	99,0	624,9	502,7
25 PAPIRMASSE OG PAPIRAV FALL .....	252,9	150,2	1 238,9	842,6
26 TEKSTILFIBRER OG AVFALL DERAV (IKKE SPUNNET ELLER VEVD) .....	7,5	3,3	26,0	17,6
27 RÅ GJØDNINGSTOFFER OG RÅ MINERALER, I.E.N., UNNT. GJØDSEL U.HGR.56 .....	111,5	155,6	521,0	587,1
28 MALMER OG AVFALL AV METALL .....	143,7	139,2	660,6	625,2
29 ANIMALSKE OG VEGETABILSKE RÅVARER, I.E.N. ....	7,4	11,8	28,0	38,1
3 BRENSLSSTOFFER, SMØREOLJER, ELEKTRISK STRØM M.V. ....	6 527,2	8 914,3	35 410,3	43 371,0
32 KULL, KOKS OG BRIKETTER .....	6,7	8,2	31,0	42,6
33 MINERALOLJE OG MINERALOLJEPRODUKTER .....	5 322,4	7 391,7	28 222,0	35 676,2
34 GASS, NATURLIG OG TILVIRKET .....	1 128,9	1 439,8	6 843,3	7 334,4
35 ELEKTRISK STRØM(1) .....	69,3	74,7	314,0	317,8
4 ANIMALSKE OG VEGETABILSKE OLJER OG FETT .....	30,2	36,1	154,0	178,9
41 ANIMALSKE OLJER OG FETT .....	7,9	17,8	55,7	89,1
42 FETE VEGETABILSKE OLJER OG FETTSTOFFER, RÅ RENSEDE ELL. FRAKSJONERTE. ....	0,6	2,2	10,5	5,2
43 BEARBEIDDE ANIMALSKE OG VEGETABILSKE OLJER, FETT OG VOKS .....	21,7	16,1	87,9	84,6
5 KJEMISKE PRODUKTER .....	1 257,3	1 228,6	6 063,4	5 993,5
51 ORGANISKE KJEMISKE PRODUKTER .....	227,5	199,7	1 000,4	1 071,6
52 UORGANISKE KJEMISKE PRODUKTER .....	169,8	163,4	890,7	825,0
53 FARVE- OG GARVESTOFFER .....	66,9	57,9	323,7	276,8
54 MEDISINSKE OG FARMASØYTISKE PRODUKTER .....	76,1	75,2	348,2	368,3
55 FLYKTIGE OLJER, PARFYMESTOFFER, TOALETT-, RENGJØRINGS- OG PUSSEMIDL. ....	28,3	33,3	155,8	166,5
56 KUNSTGJØDSEL .....	207,1	267,6	1 109,0	1 050,2
57 PLASTRÅSTOFFER .....	334,0	270,6	1 476,7	1 444,1
58 PLAST, HALVFABRIKATA .....	62,8	61,9	293,3	300,2
59 KJEMISKE PRODUKTER, I.E.N. ....	84,8	99,1	465,6	490,8
6 BEARBEIDDE VARER GRUPPERT HOVEDSAKELIG ETTER MATERIALE .....	3 063,0	3 134,3	15 773,3	15 668,6
61 LÆR, LÆRVARER OG BEREDTE PELSSKINN .....	16,8	13,8	73,2	61,5
62 VARER AV GUMMI, I.E.N. ....	39,9	39,7	201,7	232,1
63 VARER AV TRE OG KORK (UNNTATT MØBLER) .....	88,6	93,3	424,4	476,1
64 PAPIR OG PAPP, VARER AV PAPIRMASSE, PAPIR OG PAPP .....	539,2	593,3	2 725,5	3 095,0
65 TEKSTILGARN, TEKSTILSTOFFER, TEKSTILVARER, I.E.N., O.L. PRODUKTER .....	93,2	92,2	432,0	447,5
66 VARER AV IKKE-METALLISKE MINERALER, I.E.N. ....	111,3	96,3	536,6	498,7
67 JERN OG STÅL .....	510,6	508,4	2 546,2	2 372,9
68 METALLER, UNNTATT JERN OG STÅL .....	1 435,7	1 493,1	7 780,2	7 432,8
69 VARER AV METALLER, I.E.N. ....	227,6	204,1	1 053,6	1 051,9
7 MASKINER OG TRANSPORTMIDLER .....	2 211,7	2 412,4	11 634,4	12 377,1
71 KRAFTMASKINER OG -UTSTYR .....	92,8	164,3	541,9	753,3
72 MASKINER FOR SPESIELLE INDUSTRIER .....	289,9	272,9	1 432,5	1 360,0
73 METALLBEARBEIDINGSMASKINER .....	22,9	12,2	89,3	66,1
74 ANDRE INDUSTRIEMASKINER OG -UTSTYR, I.E.N. ....	284,2	290,1	1 307,9	1 481,4
75 KONTORMASKINER OG AUTOMATISK DATABEHANDLINGSTUTSTYR .....	256,1	152,7	940,1	895,0
76 TELEKOMMUNIKASJONSAPPARATER OG UTSTYR FOR OPPTAK OG GJENGIV. AV LYD .....	110,3	120,8	656,1	766,2
77 ELEKTRISKE MASKINER, APPARATER OG DELER, I.E.N. ....	192,5	205,0	1 045,7	1 157,3
78 KJØRETØYER FOR VEG .....	172,3	154,5	1 057,5	868,0
79 ANDRE TRANSPORTMIDLER INKL. SKIP .....	790,6	1 040,0	4 563,4	5 029,8
SKIP OG BÅTER .....	563,2	971,2	3 445,3	4 691,2
NYBYGDE .....	41,6	707,9	970,4	1 963,6
ELDRE .....	521,6	263,3	2 475,0	2 727,6
OLJEPLATTFORMER .....	-	-	316,3	-
8 FORSKJELLIGE FERDIGE VARER .....	557,0	575,0	2 712,8	2 873,1
81 PREFABRIKERT BYGNINGER; SANITÆR-, VARME- OG LYSUTSTYR, I.E.N. ....	101,8	84,2	416,0	486,7
82 MØBLER OG DELER DERTIL .....	81,0	78,6	435,3	450,5
83 REISEEFFEKTER, VESKER O.L. ....	2,4	1,3	8,1	5,1
84 KLÆR OG TILBEHØR TIL KLÆR .....	31,8	30,4	147,2	156,7
85 FOTTØY .....	4,5	6,6	29,9	43,0
87 VITENSKAPELIGE OG TEKNISKE INSTRUMENTER OG APPARATER, I.E.N. ....	114,3	125,9	541,8	671,4
88 FOTOGRAFISKE OG OPTISKE ARTIKLER, I.E.N.; UR .....	8,0	18,2	49,6	54,7
89 FORSKJELLIGE FERDIGE VARER, I.E.N. ....	213,3	229,8	1 084,9	1 005,0
9 VARER OG TRANSAKSJONER, IKKE GRUPPERT ANDRE STEDER I SITC .....	7,1	6,4	34,2	32,2

(1) MÅNED GJELDER APRIL, HITTIL I ÅR GJELDER JANUAR - APRIL.

TABELL 7. INNFØRSEL OG UTFØRSEL. GRUPPER ETTER SITC IMPORTS AND EXPORTS, BY GROUPS OF THE SITC

GRUPPER	INNFØRSEL				UTFØRSEL			
	JANUAR-MAI 1990		JANUAR-MAI 1991		JANUAR-MAI 1990		JANUAR-MAI 1991	
	TONN	MILL. KR	TONN	MILL. KR	TONN	MILL. KR	TONN	MILL. KR
I ALT.....	..	73571,6	..	67667,4	..	80343,2	..	89818,6
001 LEVENDE DYR (UTENOM DE SOM ER GRUPPERT UNDER H.GR. 03) ..	..	11,5	..	12,2	..	4,7	..	4,2
011 STORFEKJØTT, FERSKT, KJØLT ELLER FRYST .....	365	9,8	390	9,1	1278	11,1	708	3,8
012 ANNET KJØTT OG SPISELIG SLAKTEAVFALL, FERSKT, KJØLT ELLER FRYST .....	859	16,7	1127	17,1	2791	21,0	304	1,7
016 KJØTT OG SPISELIG SLAKTEAVFALL, SALTET, I SALTlake, TØRKET ELLER RØYKT; SPISELIG MEL AV KJØTT ELLER SLAKTEAVFALL .....	135	2,7	145	2,7	9	0,4	9	0,4
017 KJØTT OG SPISELIG SLAKTEAVFALL, TILBEREDT ELLER KONSERVERT .....	240	7,6	227	9,1	259	7,4	185	5,9
022 MELK OG FLØTE OG MELKEPRODUKTER (UNNTATT SMØR ELLER OST) .....	450	10,1	1081	12,5	760	7,8	612	7,2
023 SMØR OG ANNET FETT SAMT OLJER FREMSTILT AV MELK .....	22	0,4	13	0,2	10154	104,2	3955	30,9
024 OST OG OSTEMASSE .....	915	39,5	982	42,6	10982	183,1	8859	157,3
025 EGG .....	291	2,7	208	2,2	676	4,2	1090	10,3
034 FISK, FERSK, KJØLT ELLER FRYST .....	21631	168,1	73132	455,2	179976	2575,6	233733	3322,9
035 FISK, TØRKET, SALTET, ELLER I SALTlake; RØYKT	2781	58,3	1759	49,4	36411	999,1	50031	1527,7
036 KREPSDYR OG BLØTDYR, FERSK, KJØLTE, FRYSTE...	5003	75,7	8130	101,8	5203	196,4	4720	203,7
037 FISK, KREPSDYR OG BLØTDYR, TILBEREDT ELLER KONSERVERT, I.E.N. ....	3621	95,2	3028	83,4	18296	573,4	18064	547,4
041 HVETE, UMALT .....	133634	149,4	68363	39,4	-	-	-	-
042 RIS .....	4650	19,8	5545	19,6	18	0,1	9	0,1
043 BYGG, UMALT .....	62846	50,6	9	0,1	13	0,1	21	0,1
044 MAIS, UMALT .....	5854	7,3	1778	3,5	8	0,0	3	0,1
045 ANNET KORN, UMALT .....	74336	57,8	5427	3,9	4	0,0	3	0,0
046 HVETEMEL OG BLANDINGSMEL AV HVETE OG RUG .....	1100	2,4	359	1,1	23	0,1	21	0,1
047 ANNET KORN, GROVMALT OG FINMALT .....	1572	4,0	979	2,2	50	0,3	15	0,2
048 KORNPRODUKTER OG MEL- ELLER STIVELSE- PRODUKTER AV FRUKT ELLER GRØNNSAKER .....	32374	257,0	36599	277,4	3847	61,7	3928	71,2
054 GRØNNSAKER, FRISKE, KJØLTE, FRYSTE ELLER MIDL. KONSERVETE; RØTTER, KNOLLER OG GRØNNSAKPROD. I.E.N., FRISKE ELLER TØRKEDE .....	28161	268,5	27524	270,5	2463	3,7	2061	3,7
056 GRØNNSAKER, RØTTER OG KNOLLER, TILBEREDTE EL. KONSERVETE, I.E.N. ....	9542	87,4	10759	97,7	1157	9,7	905	9,8
057 FRUKTER OG NØTTER, FRISKE ELLER TØRKEDE .....	95360	534,1	94795	546,8	107	1,5	335	1,9
058 FRUKTER, TILBEREDT ELLER KONSERVERT .....	10802	83,5	11278	98,8	622	9,0	1556	17,2
059 FRUKT- OG GRØNNSAKSAFTER (HERU. DRUEMOST) UGJAREDE OG ALKOHOLFRIE, OGSÅ TILSATT SUKKER O.A. SØTNINGSSTOFF .....	8308	97,7	9883	93,9	153	2,2	357	1,8
061 SUKKER, MELASSE OG HONNING .....	77923	171,8	82812	187,1	43	0,7	3354	2,2
062 SUKKERVARER .....	4851	112,9	5766	134,6	978	22,7	1254	27,2
071 KAFFE OG KAFFEERSTATNINGER .....	19914	262,0	19980	284,8	224	3,8	72	1,2
072 KAKAO OG VARER DERAV .....	3181	56,7	3154	55,0	10	0,2	14	0,4
073 SJOKOLADE O. A. NÆRINGSMIDL. SOM INNEH. KAKAO.	5221	138,4	5249	136,0	1133	31,0	1779	49,5
074 TE OG MATE .....	418	31,1	469	38,3	14	0,8	3	0,2
075 KRYDDERIER .....	568	16,1	694	18,0	15	0,4	17	0,5
081 DYREFOR (UNNTATT UMALT KORN) .....	111837	271,2	98708	281,1	83801	177,9	125809	301,5
091 MARGARIN OG MATFETT .....	414	4,1	652	5,1	2146	14,6	1913	13,0
098 TILBEREDTE MATVARER I.E.N. ....	7503	195,4	7789	194,7	2332	43,5	3531	75,6
111 ALKOHOLFRIE DRIKKEVARER I.E.N. ....	..	15,0	..	18,5	..	5,2	..	7,5
112 ALKOHOLHOLDIGE DRIKKEVARER .....	1000 L.	16816	214,2	14576	211,1	1247	17,2	1211
121 TOBAKK, UBEARBEIDD, AVFALL AV TOBAKK .....	1702	54,7	1903	65,8	69	1,1	229	0,9
122 TOBAKK, BEARBEIDD .....	824	116,8	1007	105,6	264	27,2	210	21,5
211 HUDER OG SKINN (UNNTATT PELSSKINN), RÅ .....	1232	21,0	1265	15,2	4368	93,5	6043	82,4
212 PELSSKINN, RÅ (INKL. KUTT) .....	..	51,7	..	50,9	..	242,8	..	178,1
222 OLJEHOLDIGE FRØ OG FRUKTER TIL UTVINNING AV BLØTE VEGETABILISKE OLJER .....	132710	224,4	109697	183,2	3	0,1	76	0,2
223 OLJEHOLDIGE FRØ OG FRUKTER TIL UTVINNING AV ANDRE VEGETABILISKE OLJER .....	3627	9,5	4245	7,5	3	0,0	7	0,0
231 NATURGUMMI, BALATA, GUTTAPERKA O.L. NATURLIG GUMMI, UBEARBEIDD ELLER I FORM AV PLATER, DUK, BÅND .....	750	4,9	861	4,7	11	0,3	0	0,0
232 SYNTETISK GUMMI OG FAKTIS FRAMSTILT AV OLJER, UBEARBEIDD ELLER I FORM AV PLATER, DUK, BÅND; BLANDINGER AV PRODUKTER UNDER GR. 231 .....	3486	37,1	3783	37,9	141	1,7	97	0,7
244 NATURLIG KORK, RÅ ELLER AVFALL .....	3	0,4	29	1,2	-	-	-	-
245 VED TIL BRENSSEL; TREKULL .....	..	24,3	..	10,0	..	0,6	..	0,1
246 TRE I FORM AV FLISER ELLER SPON OG AVFALL .....	202823	59,0	120122	33,6	72322	12,2	63533	13,6
247 RUNDTØMMER EL. GROVT TILHOGD TØMMER,KUB.M.F.M.	438800	202,5	469719	206,1	272922	111,4	249771	93,9
248 SKÅRET EL. HØVL. TRELAST; JERNB.SVILLER AV TRE	..	486,2	..	444,7	..	500,7	..	395,1
251 PAPIRMASSE OG PAPIRAVFALL .....	..	174,6	..	148,1	..	1238,9	..	842,6
261 SILKE .....	0	0,0	-	-	-	-	0	0,0
263 BOMULL .....	1271	13,5	1265	15,0	5	0,0	1	0,0
264 JUTE OG ANDRE TEKSTILFIBRER AV BAST, I.E.N. ..	21	0,1	30	0,1	-	-	-	-
265 VEGETABILISKE TEKSTILFIBRER, UNNTATT AV BOMULL OG JUTE .....	12	0,5	15	0,6	-	-	-	-
266 SYNTETISKE FIBRER FOR SPINNING .....	1342	20,5	1408	20,5	7	0,1	25	0,3
267 KUNSTIGE FIBRER FOR SPINNING OG AVFALL AV KUNSTIGE FIBRER .....	640	9,5	596	10,0	79	1,1	159	2,5
268 ULL OG ANDRE DYREHÅR (HERUNDER ULLTOPS) .....	523	16,9	522	14,7	1483	23,0	1918	13,8
269 BRUKTE KLÆR OG ANDRE BRUKTE TEKSTILV.; FILLER.	455	3,8	745	4,9	489	1,7	327	1,0
272 RÅ GJØDNINGSTOFFER (UNNT. DE SOM HØRER UNDER H.GR. 56) .....	290666	115,0	295055	118,4	220	4,5	11926	10,0
273 STEIN, SAND OG GRUS .....	331703	68,1	338853	67,9	2148744	294,8	2668775	334,3
274 SVOVEL OG URØSTET SVOVELKIS .....	1744	1,9	1172	1,8	17430	2,5	56121	17,9
277 NATURLIGE SLIPESTOFFER; INDUSTRIDIAMANTER ..	..	2,4	..	1,7	..	0,2	..	0,0
278 ANDRE RÅ MINERALER .....	727005	281,3	740665	304,0	344936	219,0	333532	224,9
281 JERNMALM OG KONSENTRATER .....	7132	3,3	2156	0,7	763261	134,3	1137609	195,0
282 AVFALL OG SKRAP AV JERN ELLER STÅL; BLOKKER FREMSTILT AV JERN- ELLER STÅLSKRAP .....	4885	3,8	26728	20,5	5480	10,5	8443	10,8
283 KOPPERMALM OG KONSENTRATER; KOPPERMATTE OG SEMENTKOPPER .....	-	-	0	0,0	45132	144,3	38391	105,5



TABELL 7. INNFORSEL OG UTFORSEL. GRUPPER ETTER SITC IMPORTS AND EXPORTS, BY GROUPS OF THE SITC (FORTS.)

GRUPPER	INNFØRSEL				UTFØRSEL			
	JANUAR-MAI 1990		JANUAR-MAI 1991		JANUAR-MAI 1990		JANUAR-MAI 1991	
	TONN	MILL. KR	TONN	MILL. KR	TONN	MILL. KR	TONN	MILL. KR
234 NIKKELMÅLM OG -KONSENTRATER; NIKKELMATTE, NIKKELOKSID, SINTERE O.A. MELLOMPRODUKTER ...	57574	1741,1	55336	1388,8	8862	20,3	11506	24,5
235 ALUMINIUMMÅLM OG KONSENTRATER (HERU. ALUMINIUMOKSYD) .....	789408	1450,4	697052	996,8	61	0,1	59	0,1
236 MALMER OG KONSENTRATER AV URAN ELLER TORIUM ..	-	-	-	-	-	-	-	-
237 MALMER OG KONSENTRATER AV UEDLE METALLER I.E.N.	..	587,1	..	349,2	..	137,0	..	99,0
238 AVFALL OG SKRAP AV IKKE-JERNH. UEDLE METALLER.	191504	204,0	198877	214,1	25352	197,5	30736	179,9
239 MALMER OG KONSENTRATER AV EDLE METALLER, SAMT AVFALL, SKRAP OG OPSPØP (UNNTATT GULL) .....	..	36,0	..	46,5	..	16,6	..	10,4
291 ANIMALSKE RÅVARER, I.E.N. ....	3494	31,6	3290	29,0	6584	12,6	12654	25,1
292 VEGETABILSKE RÅVARER, I.E.N. ....	9456	301,4	9187	288,6	2005	15,5	1525	13,1
321 KULL, OGSÅ PULVERISERT, MEN IKKE AGGLOMERERT ..	285816	188,8	220355	145,1	13954	29,3	30723	35,2
322 BRIKETTER, BRUNKULL OG TORV .....	18651	21,5	12988	16,0	34	0,1	2909	2,9
325 KOKS OG HALVKOKS AV STEINKULL, BRUNKULL ELLER TORV, OGSÅ AGGLOMERERT; RETORTKULL .....	257398	228,2	193952	172,8	2519	:	5733	:
333 MINERALOLJE, RÅ .....	717295	657,2	858583	780,6	27095414	24377,3	33267405	31232,6
334 MINERALOLJEPRODUKTER, RAFFINERTE .....	..	1169,5	..	1262,2	..	3761,0	..	4369,9
335 RESTSTOFFER AV MINERALOLJEPROD. OG LIKN. I.E.N.	233682	287,0	249496	291,3	67785	83,6	55031	73,8
342 FLYTENDE PROPAN OG BUTAN .....	359142	282,6	260846	214,9	466753	481,6	513930	915,7
343 NATURGASS, OGSÅ FLYTENDE .....	..	0,3	..	1,9	..	6342,1	..	6411,0
344 JORDOLJEGASSER OG ANDRE GASSFORMIGE HYDROKARBONER I.E.N. ....	..	1,6	..	1,2	..	19,6	..	7,6
345 LYS-, VANN-, GENERATORGASS O.L. GASSER, UNNT. JORDOLJEGASSER O.A. GASSFORMIGE HYDROKARBONER	0	0,0	36	0,2	-	-	-	-
351 ELEKTRISK STRØM(1) .....	169676	15,7	179903	23,6	4755222	314,0	3309307	317,8
411 ANIMALSKE OLJER OG FETT .....	35075	70,8	30377	64,2	27115	55,7	39540	89,1
421 FETE VEGETABILSKE OLJER OG FETTSTOFFER, "BLØTE", RÅ, RENSEDE ELLER FRAKSJONERTE .....	1375	10,4	1334	10,7	3003	10,1	1130	4,4
422 FETE VEGETABILSKE OLJER OG FETT, RÅ, RENSEDE ELLER FRAKSJONERTE, UNNTATT "BLØTE" .....	5950	25,1	6104	23,8	63	0,3	165	0,7
451 BEARBEIDDE ANIMALSKE OG VEGETABILSKE OLJER, FETT OG VOKS, USPISELIGE BLANDINGER ELLER PROD. AV DISSE .....	3173	26,5	2388	16,8	24651	87,9	18681	84,6
511 HYDROKARBONER I.E.N. OG HALOGEN-, SULFO-, NITRO- ELLER NITROSODERIVATER DERAV .....	170933	232,6	190814	360,5	167346	465,3	140721	433,0
512 ALKOHOLER, FENOLER, FENOLALKOHOLER OG DERES HALOGEN-, SULFO-, NITRO- OG NITROSODERIVATER	..	:	..	:	..	26,2	..	19,8
513 KARBOKSYLSYRER OG DERIVATER DERAV .....	25239	135,1	30266	171,0	4404	34,2	5493	38,6
514 FORBIND. MED NITROGENH. FUNKSJONELLE GRUPPER ..	4102	78,7	4400	93,2	6398	428,1	4425	524,7
515 ORGANISKE OG UORGANISKE FORBINDELSER, HETERO- SYKLISKE FORBINDELSER, NUKLEINSYRER OG DERES SALTER .....	4051	76,7	4283	67,1	99	2,6	88	2,1
516 ANDRE ORGANISKE KJEMIKALIER .....	6135	73,7	19902	107,8	859	44,0	1245	53,5
522 UORG. KJEM. GRUNNST., OKSIDER OG HALOGENSALTER	139579	279,4	203743	297,4	280418	467,3	278702	413,0
523 SALTER OG PEROKSYLSALTER AV UORGANISKE SYRER OG METALLER .....	94163	188,5	95102	182,5	51611	73,5	63081	92,3
524 ANDRE UORGANISKE KJEMIKALIER; ORGANISKE OG UORGANISKE FORBINDELSER AV EDLE METALLER .....	11972	59,1	11178	58,7	66650	339,3	67152	312,3
525 RADIOAKTIVE STOFFER O. L. ....	35	18,9	26	17,5	581	10,5	111	7,4
531 SYNTETISKE ORGANISKE FARGESTOFFER OG SUBSTRATPIGMENTER; PREPARATER DERAV .....	1261	95,5	1082	91,8	81	5,0	116	4,1
532 FARGE- OG GARVESTOFFER OG SYNT. GARVESTOFFER	252	6,0	371	6,2	25	2,2	10	0,2
533 FARGER, MALINGER FERNISSER O.L. STOFFER .....	28400	383,8	26736	406,5	19311	316,5	16575	272,5
541 MEDISINSKE OG FARMASØYTISKE PRODUKTER (UNNTATT MEDIKAMENTER SOM HØRER UNDER GR. 542) .....	934	142,8	1269	181,3	1924	241,8	2025	246,9
542 LEGEMIDLER, HERUNDER VETERINÆRE LEGEMIDLER ...	2166	816,8	2577	1016,1	4009	106,4	3481	121,5
551 FLYKTIGE OLJER, PARFUME OG VELLUKTENDE STOFFER	597	93,2	713	114,3	222	3,0	329	5,1
553 PARFYMER, KOSMETIKK OG TOALETTPREPARATER .....	6534	294,0	6484	314,3	416	16,7	679	24,5
554 SÅPE, RENGJØRINGS- OG POLERMIDLER .....	27007	268,8	24761	259,3	19626	136,0	19592	136,9
562 KUNSTGJØDSEL (UNNT. DE SLAG SOM HØRER UNDER GR 272) .....	275965	271,2	267533	256,2	1129888	1109,0	1035779	1050,2
571 POLYMERER AV ETYLEN, UBEARBEIDDE .....	28254	201,8	28499	234,9	82474	507,8	74071	515,0
572 POLYMERER AV STYREN, UBEARBEIDDE .....	8354	95,4	7703	86,9	4443	44,7	5870	57,7
573 POLYMERER AV VINYLKLORID ELLER AV ANDRE HALOGENERTE OLEFINER, UBEARBEIDDE .....	10438	74,4	9236	61,9	30972	175,0	21852	137,0
574 POLYACETALER, ANDRE POLYETERE OG EPOKSY- HARPIKSER, UBEARBEIDDE; POLYKARBONATER, ALKYDHARPIKSER O.A. POLYESTERE, UBEARBEIDDE .	10669	159,5	8700	141,9	13745	217,8	12323	181,8
575 ANNEN PLAST, UBEARBEIDDE .....	21962	257,4	23976	280,7	64167	526,8	57043	549,5
579 AVFALL, KLIPP OG SKRAP, AV PLAST .....	354	1,6	496	1,5	1433	4,4	1411	3,1
531 RØR OG SLANGER, AV PLAST .....	4916	143,4	3986	125,3	2404	43,3	2281	42,8
532 PLATER, DUK, FILM, FOLIER OG BÅND, AV PLAST ...	15377	437,0	15827	454,5	14922	244,2	14882	250,9
533 MONOFILAMENTER MED STØRSTE TVERRMÅL OVER 1 MM STAVER, STENGER OG PROFILER, OGSÅ OVERFLATE- BEHANDLET, MEN IKKE VIDERE BEARBEIDDE, AV PLAST .....	392	16,7	435	18,0	206	5,8	205	6,4
531 DESINFEKSJONSMIDLER, INSEKT-, SOPP- OG UGRAS- DREPENDE MIDLER, ROTTEGIFT, ANTIGROMIDLER ...	2680	101,1	2394	95,7	1872	33,4	390	9,8
532 STIVELSE, INULIN OG GLUTEN AV HVETE, ALBUMINATER; KLEBEMIDLER .....	11501	102,7	12798	101,8	1974	28,5	1017	20,5
533 SPRENGSTOFFER OG PYROTEKNISKE ARTIKLER .....	425	51,6	380	59,8	742	71,0	1248	94,6
537 PREPARATER FOR TILSETNING I MINERALOLJER; BREMSSEVÅSKE OG FROSTVÅSKE; TILBEREIDTE SMØREMIDLER .....	6870	88,2	6480	92,0	1021	11,0	1020	10,1
598 DIVERSE KJEMISKE PRODUKTER, I.E.N. ....	52714	426,8	56955	492,3	328776	321,7	367159	355,9
611 LÆR .....	368	77,6	433	63,8	768	66,2	625	54,6
612 VARE AV LÆR ELLER KUNSTLÆR, I.E.N. ....	180	18,4	133	14,6	15	2,2	26	2,0
613 PELSSKINN, GARVEDE ELLER BEREDTE .....	12	5,8	8	5,2	16	4,8	13	4,9
621 PRODUKTER AV GUMMI (PASTAER, PLATER, DUK, RØR)	5101	136,7	5204	138,7	393	19,6	300	14,7
625 RINGER, DEKK AV GUMMI TIL ALLE SLAGS HJUL ...	..	408,9	..	431,3	..	143,3	..	175,4
629 GUMMIVARER, I.E.N. ....	1615	113,6	1715	136,5	1084	38,8	1299	42,0
633 KORKVARER .....	240	9,8	210	9,4	2	0,1	5	0,3
634 FINER, KRYSSEFINER, SPONPLATER OG ANNET BEARBEIDDE TRE, I.E.N. ....	..	263,4	..	209,5	..	146,6	..	148,7
635 TREVARER, I.E.N. ....	..	259,2	..	243,1	..	277,6	..	327,1
641 PAPIR OG PAPP .....	112512	896,3	123589	947,7	604356	2557,1	661757	2895,9

(1) GJELDER JANUAR - APRIL.

TABELL 7. INNFØRSEL OG UTFØRSEL. GRUPPER ETTER SITC IMPORTS AND EXPORTS, BY GROUPS OF THE SITC (FORTS.)

GRUPPER	INNFØRSEL				UTFØRSEL			
	JANUAR-MAI 1990		JANUAR-MAI 1991		JANUAR-MAI 1990		JANUAR-MAI 1991	
	TONN	MILL. KR	TONN	MILL. KR	TONN	MILL. KR	TONN	MILL. KR
642 PAPIR OG PAPP, TILSKÅRET, OG VARER DERAV .....	60532	900,9	61455	951,0	12206	168,3	14549	199,1
651 TEKSTILGARN .....	4569	195,3	4812	199,6	5053	83,4	4772	82,7
652 VEVNADER AV BOMULL .....	2507	186,1	2632	203,9	741	56,6	655	55,8
653 VEVNADER AV SYNTET. EL. KUNSTIGE TEKSTILFIBRER	1461	159,9	1447	153,7	477	32,6	376	30,4
654 ANDRE TEKSTILVEVNADER .....	722	51,3	664	44,1	119	11,4	111	11,4
655 STOFFER AV TRIKOTASJE (HERU. RUNDSTRIKKEDE) ..	385	34,0	282	25,1	223	18,3	212	20,0
656 TYLL, BÅND, BLONDER, BRODERIER O.L. ....	207	35,1	195	30,4	19	2,8	8	2,0
657 SPESIALGARN OG SPESIELLE TEKSTILSTOFFER OG -ARTIKLER .....	4673	296,0	4681	280,0	3475	179,1	3405	193,7
658 FERDIGVARER, HELT EL. DELVIS AV TEKSTILMAT. ...	..	274,2	..	284,3	..	42,6	..	45,9
659 GOLVBELEGG M.V. ....	8578	247,4	7029	210,5	66	5,1	77	5,6
661 KALK, SEMENT OG BYGNINGSMATERIALER, UNNTATT GLASS OG LEIRVARER .....	48337	51,8	39125	50,5	117275	64,5	117938	68,4
662 TEGLVERKSPRODUKTER O.L. ....	..	167,5	..	153,0	..	15,7	..	19,2
663 MINERALSKE PRODUKTER I.E.N. ....	..	241,2	..	195,4	..	322,6	..	298,3
664 GLASS .....	34067	278,6	35887	254,9	7406	95,9	5895	75,7
665 GLASSVARER .....	6649	102,6	6204	96,4	5835	19,4	7080	21,0
666 KERAMISKE PRODUKTER .....	3992	117,5	4080	128,8	355	17,3	277	15,4
667 PERLER, EDLE OG HALVEDLE STEINER, UBEARBEIDDE OG BEARBEIDDE .....	4558	10,2	4455	11,5	2254	1,1	3291	0,8
671 RÅJERN, SPEILJERN, JERNSVAMP, GRANULATER OG PULVER AV JERN OG STÅL OG FERROLEGERINGER ...	..	17,1	..	28,9	..	1632,0	..	1352,5
672 BLOKKER O.A. PRIMÆRE FORMER OG HALVFABRIKATER AV JERN ELLER STÅL .....	85502	157,1	62077	117,0	1755	4,6	1859	2,6
673 FLATVALSEDE PRODUKTER AV JERN ELLER ULEGERT STÅL, UTEN PLETTERING, BELEGG ELLER OVERDRAG	236839	783,2	211143	643,5	20041	79,9	21932	81,6
674 FLATVALSEDE PRODUKTER AV JERN ELLER ULEGERT STÅL, MED PLETTERING, BELEGG ELLER OVERDRAG .	48089	291,9	38266	216,4	46564	237,6	52025	275,0
675 FLATVALSEDE PRODUKTER AV LEGERT STÅL .....	15545	198,4	16295	221,6	1020	16,0	880	10,8
676 BARRER OG STENGER AV JERN ELLER STÅL, VINKELJERN, PROFILJERN OG ELEMENTER .....	112770	460,8	107723	432,1	126233	342,4	148763	391,0
677 SKINNER O.A. SKINNMATERIELL AV JERN ELLER STÅL .....	3938	26,7	2583	16,0	485	1,8	185	1,4
678 TRÅD AV JERN ELLER STÅL .....	9409	56,7	8471	57,4	5621	25,5	3274	15,9
679 RØR OG HULE PROFILER OG DELER DERTIL, AV JERN ELLER STÅL .....	87053	1081,0	73979	899,0	34865	206,4	35928	241,9
681 SØLV, PLATINA O.A. PLATINAMETALLER .....	24019	36,1	15345	37,8	14887	95,1	14421	72,9
682 KOPPER .....	11445	277,4	10939	248,5	22276	342,6	27100	328,7
683 NIKKEL .....	620	19,9	348	19,6	23000	1309,2	25208	1380,2
684 ALUMINIUM .....	50079	800,3	56705	761,8	383021	5037,8	401944	4854,1
685 BLY .....	4053	23,5	1104	6,1	142	1,2	422	2,3
686 SINK .....	1069	12,5	508	5,3	49339	507,6	48476	380,5
687 TINN .....	261	13,8	264	10,8	602	4,2	25	0,2
689 ANDRE IKKE JERNHOLDIGE UEDLE METALLER .....	1928	41,1	1582	27,3	:	482,6	:	413,9
691 KONSTRUKSJONER OG DELER TIL DISSE, AV JERN, STÅL ELLER ALUMINIUM .....	27391	501,6	39168	1632,0	12288	191,7	11334	203,7
692 METALLBEHOLDERE FOR LAGRING OG TRANSPORT .....	5835	147,0	5493	132,6	4992	108,3	6066	113,0
693 TRÅDVARER (UNNT. ISOLERTE ELEKTR. LEDNINGER) OG GJERDETRÅD (GITTER) .....	14068	124,7	13362	170,4	6434	84,2	9376	121,7
694 SPIKER, SKRUER, MUTTERE, BOLTER, NAGLER O.L. AV JERN, STÅL, KOPPER OG ALUMINIUM .....	7920	205,5	6935	199,1	1598	33,0	1787	29,8
695 HÅNDVERKTØY OG MASKINVERKTØY .....	..	324,9	..	343,6	..	57,2	..	55,2
696 KNIVER, SKJEER, GAFLER, SAKSER M.V. ....	..	58,6	..	62,3	..	14,3	..	6,7
697 HUSHOLDNINGSPRODUKTER AV UEDLE METALLER, I.E.N.	..	161,8	..	163,8	..	75,7	..	85,5
699 ANDRE VARER AV UEDLE METALLER, I.E.N. ....	25494	786,0	25891	770,2	17296	489,1	14514	436,3
711 KJELER FOR VANNDAMP ELLER ANNEN DAMP .....	..	10,5	..	10,0	..	1,1	..	4,7
712 DAMPTURBINER .....	..	2,9	..	12,2	..	0,1	..	0,1
713 STEMPELDREVNEN FORBRENNINGSMOTORER .....	..	483,7	..	571,5	..	217,2	..	281,0
714 KRAFTMASKINER OG MOTORER, IKKE ELEKTRISKE .....	..	332,0	..	265,9	..	205,7	..	317,0
716 ROTERENDE ELEKTRISKE MASKINER OG APPARATER .....	..	245,5	..	331,6	..	58,6	..	105,7
718 ANDRE KRAFTMASKINER .....	..	109,3	..	93,3	..	59,4	..	44,9
721 LANDBRUKSMASKINER (UNNTATT TRAKTORER) .....	..	371,2	..	396,5	..	473,5	..	406,5
722 TRAKTORER .....	2094	215,1	2086	231,5	86	10,2	68	4,4
723 ANLEGGSMASKINER OG UTSTYR .....	..	741,5	..	781,5	..	342,3	..	267,7
724 MASKINER FOR TEKSTIL- OG LÆRINDUSTRIEN .....	..	87,4	..	105,5	..	47,7	..	37,2
725 MASKINER FOR CELLULOSE- OG PAPIRINDUSTRIEN .....	..	181,1	..	250,1	..	139,4	..	176,3
726 TRYKKE- OG BOKBINDEMASKINER .....	..	114,5	..	174,4	..	27,4	..	30,9
727 MASKINER TIL NÆRINGSMIDDELINDUSTRIEN .....	..	303,5	..	166,4	..	83,9	..	94,6
728 MASKINER OG UTSTYR FOR SPES. INDUSTRIER, I.E.N.	..	717,2	..	832,2	..	308,1	..	342,4
731 VERKTØYMASKINER FOR SPONAVTAKING O.L. BEARB. AV METALLER ELLER ANDRE MATERIALER .....	6605	100,2	4819	147,7	268	20,7	2772	7,6
733 IKKE-SPONAVTAKENDE VERKTØYMASKINER FOR BEARBEIDING AV METALLER, SINTRUDE METALLKARBIDER ELLER CERMETER .....	1427	53,4	8650	53,7	151	25,4	79	11,2
735 DELER OG TILBEHØR SOM FORTRINNSVIS BRUKES TIL MASKINER UNDER GR. 731 OG 733 .....	419	78,7	340	55,1	119	5,9	18	4,9
737 METALLBEARBEIDINGSMASKINER .....	..	100,5	..	96,9	..	37,2	..	42,4
741 VARME- OG KJØLEUTSTYR I.E.N. ....	..	475,3	..	549,2	..	258,2	..	242,7
742 PUMPER FOR VÅSKER OG VÅSKEELEVATORER .....	..	382,8	..	323,2	..	188,1	..	248,9
743 PUMPER (UNNT. FOR VÅSKER), LUFT- ELLER GASS- KOMPRESSORER OG VIFTER; FILTRERINGS- ELLER RENSEUTSTYR .....	..	561,0	..	578,1	..	156,1	..	187,2
744 MEKANISK UTSTYR FOR HÅNDBETING AV GODS .....	..	566,4	..	664,3	..	417,2	..	480,8
745 ANDRE IKKE-ELEK. MASK., APPARATER OG VERKTØY .....	..	385,8	..	568,0	..	115,0	..	118,9
746 KULE- ELLER RULLELAGRE .....	878	97,5	716	78,8	25	3,8	23	3,4
747 KRANER, VENTILER O.L. FOR RØR, KJELER, TANKER HERU. REDUKSJONS- OG TERMOSTATVENTILER .....	2963	504,1	2977	486,6	646	74,7	798	70,9
748 DRIVAKSLER, LAGERHUS OG GLIDELAGRE, TANNHJULS- OG SNEKKEVEKSLER, SVINGHJUL, FRIKSJONS- KOPLINGER ETC.; LEDDBOLTJEDER .....	3357	234,4	3596	245,2	284	36,4	444	48,5
749 IKKE-ELEKTR. DELER OG TILBEH. TIL MASK. I.E.N.	1419	157,4	1172	162,1	326	58,4	697	80,2
751 KONTORMASKINER .....	390519	248,2	338873	246,2	3530	37,1	5147	32,2
752 AUTOMATISKE DATABEHANDLINGSMASKINER .....	238495	1760,4	322217	1642,6	84139	685,2	146546	643,7
759 DELER OG TILBEHØR TIL MASKINER UNDER GRUPPENE 751 OG 752 .....	1495	955,3	1417	947,8	270	217,9	270	219,1
761 FJERNSYNSMOTTAKERE .....	121511	289,5	126617	279,8	6778	14,2	7541	14,2

TABELL 7. INNFORSEL OG UTFORSEL. GRUPPER ETTER SITC IMPORTS AND EXPORTS, BY GROUPS OF THE SITC (FORTS.)

GRUPPER	INNFORSEL				UTFORSEL			
	JANUAR-MAI 1990		JANUAR-MAI 1991		JANUAR-MAI 1990		JANUAR-MAI 1991	
	TONN	MILL. KR	TONN	MILL. KR	TONN	MILL. KR	TONN	MILL. KR
762 RADIOMOTTAKERE .....	217205	105,9	253639	111,5	5924	7,0	4383	5,0
765 PLATESPILLERE O.A. APPARATER FOR OPPTAK OG GJENGIVELSE AV LYD OG BILDER; UINNSPILT MATERIALE .....	155728	88,5	177635	107,7	15867	30,8	10525	25,4
764 UTSTYR, DELER OG TILBEHØR I.E.N. TIL TELE- KOMMUNIKASJONSAPPARATER UNDER HOVEDGRUPPE 76.	..	1053,3	..	1096,3	..	604,1	..	721,6
771 ELEKTRISKE KRAFTMASKINER OG DELER .....	..	203,9	..	185,5	..	191,9	..	228,0
772 ELEKTRISKE APPARATER TIL Å SLUTTE, BRYTE,SIKRE ELLER FORBINDE ELEKTRISKE STRØMKRETSE	3760	804,2	4159	831,9	1570	225,3	1491	234,3
773 UTSTYR FOR OVERFØRING AV ELEKTRISITET .....	6036	258,9	6986	282,8	3279	156,0	6028	231,8
774 ELEKTRO-DIAGNOSTISKE APPARATER TIL MEDISINSK BRUK .....	..	122,6	..	161,5	..	90,5	..	98,9
775 ELEKTRISKE OG IKKE-ELEKTRISKE HUSHOLDNINGS- ARTIKLER .....	..	643,0	..	621,9	..	170,3	..	165,3
775 ELEKTRONRØR OG HALVLEDERKOMponenter .....	..	276,3	..	311,1	..	26,8	..	31,7
773 ELEKTRISKE MASKINER OG APPARATER, I.E.N. ....	..	1036,5	..	1035,8	..	184,8	..	167,4
781 PERSONBILER OG STASJONSGØRNER .....	32960	1793,6	25200	1410,6	151	9,7	418	17,8
782 VAREBILER, LASTEBILER OG SPESIALBILER ....	7065	922,8	5607	803,2	747	273,6	653	123,1
783 MOTORKJØRETØYER FOR VEG, I.E.N. ....	526	329,3	491	270,4	14	8,1	63	25,2
784 DELER OG TILBEHØR TIL MOTORKJØRETØYER UNDER VAREGRUPPENE 722, 781, 782 OG 783 .....	..	673,3	..	625,0	..	580,7	..	530,0
785 MOTORSYKLER, SYKLER; INVALIDEVOGNER .....	..	260,4	..	315,3	..	57,0	..	59,2
785 TILHENGERE O.A. KJØRETØYER UTEN MOTOR, I.E.N. ....	..	228,1	..	208,2	..	128,4	..	112,7
791 RULLENDE MATERIELL TIL JERNBANER OG SPORVEIER.	..	86,8	..	72,5	..	7,1	..	5,1
792 LUFTFARTØYER, ROMFARTØYER, BÆRERAKETTER; TILBEHØR OG DELER .....	..	2405,2	..	978,3	..	440,9	..	48,1
793 SKIP, BÅTER OG ANNET FLYTENDE MATERIELL .....	..	9297,1	..	4362,7	..	4115,3	..	4976,5
811 PREFABRIKERT BYGNINGER .....	3566	54,3	1424	21,5	13414	195,4	13393	254,9
812 SANITÆR- OG VARMEUTSTYR .....	..	81,8	..	65,7	..	23,3	..	26,6
815 BELYSNINGSARMATUR I.E.N. ....	3295	270,3	3791	318,4	2548	197,3	2400	205,3
821 MØBLER OG DELER, SENGEBUNNER, MADRASSER, PUTER	..	1348,6	..	1288,8	..	435,3	..	450,5
831 REISEEFFEKTER, VESKER O.L. ....	..	163,0	..	164,5	..	8,1	..	5,1
841 KLÆR FOR HERRER ELLER GUTTER, UNNT. AV TRIKOTASJE .....	6798	604,4	7007	605,2	147	23,0	141	21,8
842 KLÆR FOR DAMER ELLER PIKER, UNNT. AV TRIKOTASJE .....	10045	1045,1	10159	1026,9	150	20,9	174	19,3
843 KLÆR FOR HERRER ELLER GUTTER, AV TRIKOTASJE .....	3149	57,7	3427	70,1	54	4,0	76	7,0
844 KLÆR FOR DAMER EL. PIKER, AV TRIKOT. 1000 STK.	7609	248,1	7516	244,3	131	7,8	161	11,9
845 KLÆR AV TEKSTILMATERIALE, OGSÅ AV TRIKOTASJE, I.E.N. ....	..	968,6	..	998,5	..	59,6	..	63,5
846 TILBEHØR TIL KLÆR, AV TEKSTILMATERIALE, OGSÅ AV TRIKOTASJE (UNNT. TIL SMÅBARN) .....	..	178,9	..	183,1	..	14,0	..	15,3
848 KLÆR OG TILBEHØR TIL KLÆR, UNNT. AV TEKSTILMATERIALE, HOPEPLAGG AV ALLE TYPER ...	..	258,6	..	210,9	..	17,8	..	17,9
851 FOTTØY .....	..	688,4	..	662,1	..	29,9	..	43,0
871 OPTISKE INSTRUMENTER OG APPARATER .....	..	74,3	..	75,0	..	4,9	..	9,7
872 MEDISINSKE INSTRUMENTER OG APPARATER I.E.N. ....	1160	288,3	1316	346,2	244	79,8	331	147,2
873 MÅLE- OG TELLEAPPARATER I.E.N. ....	..	50,5	..	50,1	..	5,6	..	4,1
874 INSTRUMENTER OG APPARATER FOR MÅLING, ANALYSE OG KONTROLL I.E.N. ....	..	719,3	..	854,4	..	451,5	..	510,4
881 FOTOAPPARATER OG UTSTYR, I.E.N. ....	..	108,2	..	116,5	..	6,7	..	9,8
882 FILM OG KJEMIKALIER TIL FOTOGRAFISK OG KINEMATOGRAFISK UTSTYR .....	2873	270,4	3002	274,3	97	14,6	94	19,8
883 KINOFILM, EKSPONERT OG FRAMKALT, OGSÅ MED LYDSPOR ELLER UTELUKKENDE MED LYDSPOR .....	17	6,8	20	8,0	1	0,5	3	0,9
884 OPTISKE ARTIKLER I.E.N. ....	..	118,3	..	138,2	..	12,3	..	5,3
885 UR .....	..	91,8	..	94,4	..	15,5	..	18,8
891 VÅPEN OG AMMUNISJON .....	..	497,0	..	345,0	..	283,1	..	242,3
892 TRYKKSAKER .....	17389	676,6	17753	731,8	3387	91,7	3218	106,7
893 VARER AV PLAST, I.E.N. ....	28943	912,4	30194	971,8	11479	271,6	10459	265,8
894 BARNEVOGNER, LEKETØY, SPILL OG SPORTSARTIKLER	..	344,9	..	403,5	..	95,2	..	119,1
895 KONTORUTSTYR OG KONTORREKVISITA I.E.N. ....	..	108,1	..	99,1	..	14,9	..	12,4
895 KUNSTVERKER, SAMLERGJENSTANDER OG ANTIKVITETER	89	41,3	87	32,4	34	136,5	142	87,0
897 SMYKKEVARER, GULL- OG SØLVSMEDVARER .....	..	126,2	..	115,4	..	17,2	..	19,8
893 MUSIKKINSTRUMENTER SAMT DELER OG TILBEHØR; GRAMMOFONPLATER, MAGNETBÅND OG -PLATER .....	..	495,8	..	539,2	..	77,1	..	50,7
893 FORSKJELLIGE FERDIGVARER I.E.N. ....	..	282,1	..	291,7	..	97,6	..	101,1
931 SPESIELLE VARER OG TRANSAKSJONER, IKKE GRUPPERT ETTER ART .....	156	23,3	170	13,6	177	6,0	146	8,3
961 MYNTER, UNNT. AV GULL, IKKE-LEGALE BETALINGSM.	0	0,0	1	3,4	-	-	-	-
971 GULL, IKKE-MONETÆRT .....	543	24,7	4379	34,3	380	27,9	390	23,8

TABELL 8. INNFØRSEL. VIKTIGERE VAREPOSTER ETTER SITC IMPORTS BY PRINCIPAL ITEMS OF THE SITC

VAREPOST- NR. ITEM NO.	VARESLAG COMMODITY	MENGE- ENHET UNIT	MAI	1991	JAN.-MAI	1991
			MENGE QUANTITY	VERDI VALUE	MENGE QUANTITY	VERDI VALUE
			MILL. KR		MILL. KR	
034 25	TORSK ,FRYST (UNNTATT LEVER OG ROGN) .....	TONN	3229	48,5	11908	178,3
035 21	TORSK, SALTET ELLER I SALTLAKE .....	TONN	408	12,0	1384	40,8
036 11	REKER, FRYSTE .....	TONN	1267	26,3	3312	70,9
041 20	HVETE, UNNTATT DURUMHVETE .....	TONN	30029	16,0	39171	21,4
048 42, 49	KAKER, KJEKS O.A. FINT BAKVERK .....	TONN	1923	33,7	8779	148,5
054 51-59	FRISKE ELLER KJØLTE GRØNNSAKER, I.E.N. ....	TONN	2825	33,1	15089	164,2
057 11, 12	APPELSINER, MANDARINER, CLEMENTINER MV. ....	TONN	2985	12,1	31769	138,7
057 30	BANANER, FRISKE ELLER TØRKEDE .....	TONN	4318	21,4	21081	100,3
057 40	EPLER .....	TONN	3809	21,5	21496	116,9
057 51	VINDRUER .....	TONN	1119	13,6	4433	49,6
058 92-97	FRUKTER, NØTTER OG ANDRE SPISELIGE PLANTEDELER TILBEREDTE ELLER KONSERVETE .....	TONN	1323	11,1	7164	57,1
059 10	APPELSINSAFT .....	TONN	1421	12,3	6542	55,4
061 29	RAFFINADE, MELIS OG ANNET SUKKER UTEN TILSETTINGER .....	TONN	12188	31,5	59030	157,7
062 21, 29	SUKKERVARER (HERU. HVIT SJOKOLADE) UTEN INNHOLD AV KAKAO ...	TONN	1182	27,7	5710	133,1
071 11-12	KAFFE, RÅ .....	TONN	3921	52,9	19159	236,6
073 10-90	SJOKOLANDE OG ANDRE NÆRINGSMIDLER TILSATT KAKAO .....	TONN	898	24,2	5249	136,0
081 95	HUNDE- ELLER KATTEMAT, FØR DETALJSALG .....	TONN	3285	20,2	16116	99,6
112 11-17	VIN AV FRISKE DRUER, OGSÅ TILSATT ALKOHOL; GJÆRET DRUESAFT .	1000 L.	3141	34,4	11629	132,8
112 41-49	UDENATURERT ETYLALKOHOL UNDER 80 VOL.%; ANNET BRENNEVIN; ALKOHOLHOLDIGE PREPARATER FOR FRAMSTILLING AV DRIKKEVARER .	1000 L.	577	20,8	2381	74,6
121 10-30	TOBAKK, UBEARBEIDD; AVFALL AV TOBAKK .....	TONN	630	21,5	1903	65,8
122 20	SIGARETTER SOM INNEHOLDER TOBAKK .....	TONN	129	19,3	472	74,9
222 20	SOYABØNNER .....	TONN	709	1,6	104836	157,1
247 40	SKURTØMMER OG MASSEVIRKE, AV BARTRÆR .....	KUB. M.	51890	24,7	359708	161,0
248 20, 30	TRELAST AV BARTRÆR, OVER 6 MM TYKKELSE; PARKETTSTAV, PROFILERTE LISTER MV. AV BARTRÆR .....	..	..	84,4	..	363,6
248 40, 50	TRELAST AV LAUVRÆR, OVER 6 MM TYKKELSE; PARKETTSTAV OG PROFILERTE LISTER MV. AV LAUVRÆR .....	..	..	13,6	..	69,1
251 51, 52	SULFATTREMASSE, HALVBLEIKT ELLER BLEIKT, UNNTATT DISSOLVINGMASSE .....	TONN	9065	24,5	24930	86,4
272 32	NATURLIGE KALSTUMFOSFATER, APATITT, MALT .....	TONN	77356	27,7	293182	114,8
278 26, 27, 29	LEIRE O.A. ILDFAST MATERIALE .....	TONN	7365	8,1	54498	50,3
278 30	SALT, SALTØPPLØSNINGER OG SjøVANN .....	TONN	48332	16,6	280033	91,5
278 51	KVARTS OG KVARTSITT .....	TONN	35711	8,1	205747	45,0
284 21, 22	NIKKELMATTE, - SPEIS O.L. MELLOMPRODUKTER .....	TONN	14047	441,4	54884	1388,6
285 20	ALUMINIUMOKSYD .....	TONN	131791	196,3	686307	991,7
287 50	SINKMALM OG KONSENTRATER .....	TONN	11489	31,1	54057	127,7
287 70	MANGANMALM OG KONSENTRATER .....	TONN	20302	23,1	194331	155,1
288 10	ASKE OG RESTSTOFFER SOM INNEHOLDER METALLER OG METALLFORB. .	TONN	36520	19,1	184366	98,3
288 25	AVFALL OG SKRAP AV ALUMINIUM .....	TONN	1158	9,5	10515	86,1
292 61, 69	LØKER, ROTKNOLLER MV., LEVENDE PLANTER, TRÆR OG BUSKER ..	TONN	754	14,4	4569	101,0
292 71, 72	AVSKÅRNE BLOMSTER OG LAUVVERK MV., FRISKE, TØRKEDE ETC ..	TONN	309	21,0	1761	123,9
321 10, 21, 22	KULL, OGSÅ PULVERISERT, MEN IKKE AGGLOMERERT .....	TONN	57883	31,6	220355	145,1
325 00	KOKS OG HALVKOKS AV STEINKULL .....	TONN	45177	40,1	193952	172,8
333 00	MINERALOLJE,RÅ .....	TONN	186368	167,6	858583	780,6
334 11	BILBENSIN OG FLYBENSIN (MOTORBENSIN) .....	KUB. M.	56084	68,5	245163	285,0
334 19	ANDRE LETTE OLJER .....	KUB. M.	7598	5,0	38959	46,3
334 21	PETROLEUM, HERUNDER JET-FUEL .....	KUB. M.	35242	38,9	72443	87,7
334 30	GASSOLJER .....	KUB. M.	69353	64,2	395064	466,1
334 40	FYRINGSOLJER I.E.N. ....	KUB. M.	41995	18,3	265281	184,9
334 50	SMØRELJER OG SMØREFETT UTVUNNET AV BITUMINØSE MINERALER, ANDRE TUNGE JORDOLJER OG TUNGE OLJER (UNNT. RÅOLJE), TUNGE PRODUKTER I.E.N. ....	TONN	7314	41,2	34918	180,3
335 31	BEK FRAMSTILT AV MINERALSKE TJÆRE .....	TONN	8743	15,4	43278	78,7
335 42	PETROLKOKS .....	TONN	29965	35,3	151766	150,1
342 10, 50	FLYTENDE PROPAN OG BUTAN .....	TONN	31473	28,1	260846	214,9
511 14	METTEDE ASYKLISKE HYDROKARBONER .....	TONN	22651	19,4	116505	104,5
511 25	STYREN .....	TONN	2932	21,7	13267	75,1
522 61	AMMONIAKK, VANNFRI ELLER I VANDIG OPPLØSNING .....	TONN	33620	32,9	158457	147,8
531 11-19	SYNTETISKE ORGANISKE FERGESTOFFER .....	TONN	160	20,0	690	81,9
533 41-44	MALINGER, FERNISSER OG LAKKER, I OPPLØSNINGER AV PLAST .....	TONN	2203	46,9	9044	197,0
533 54	KITT, PODEVOKS, SPARKELMASSE .....	TONN	2323	22,3	12123	92,8
541 91-93	FARMSØYTISKE PRODUKTER, UNNTATT LEGEMIDLER .....	TONN	71	8,3	485	51,2
542 91-93	LEGEMIDLER UTEN INNHOLD AV ANTIBIOTIKA, HORMONER ELLER ALKALOIDER .....	TONN	502	185,7	2375	884,2
551 41	BLANDINGER AV VELLUKTENDE STOFFER SOM BRUKES I NÆRINGS- MIDDEL- OG DRIKKEVAREINDUSTRIEN .....	TONN	143	24,4	614	104,0
553 10, 20	PARFYMER, TOALETTVARER OG KREMER .....	TONN	248	26,3	1560	143,8
553 30-59	ANDRE TOALETTMIDLER, UNNTATT SÅPE .....	TONN	996	35,0	4924	170,5
554 21-23	ORGANISKE, OVERFLATEAKTIVE STOFFER (UNNTATT SÅPE); OVERFLATEAKTIVE PREPARATER, VASKE- OG RENGJØRINGSMIDLER MED ELLER UTEN INNHOLD AV SÅPE .....	TONN	3834	37,9	20029	190,6
562 31	KALIUMKLORID .....	TONN	9621	7,1	119163	77,6
562 32	KALIUMSULFAT .....	TONN	17119	19,1	67740	78,2
571 11, 12	POLYETYLEN, UBEARBEIDD .....	TONN	5534	38,1	27408	222,5
572 11, 19	POLYSTYREN, UBEARBEIDD .....	TONN	1287	12,7	5997	61,0
573 11-13	POLYVINYLKLORID, UBEARBEIDD .....	TONN	1496	8,7	8396	52,4
574 31-39	POLYKARBONATER, ALKYDHARPIKSER OG ANDRE POLYESTERE .....	TONN	919	14,7	5077	83,2
575 21, 29	AKRYLPOLYMERER .....	TONN	992	11,1	5033	55,7
575 31, 39, 41-45	POLYADMIDER, AMINOHARPIKSER, FENOLHARPIKSER OG POLYURETANER, UBEARBEIDDE .....	TONN	1804	12,7	7245	59,6
581 20	STIVE RØR OG SLANGER AV PLAST .....	TONN	539	10,0	2228	42,3
582 11-19	SELVKLEBENDE PLATER, DUK, FILM, FOLIER, TAPE OG BÅND AV PLAST, OGSÅ I RULLER .....	TONN	269	12,4	1454	67,0
582 21-29	ANDRE PLATER, DUK, FILM, FOLIER OG BÅND AV PLAST, UNNTATT SKUMPLAST OG IKKE FORSTERKET, LAMINERT MV. ....	TONN	2655	63,0	11147	264,4
592 21-29	ALBUMINHOLDIGE PRODUKTER (UNNTATT EGGALBUMIN), MODIFISERT STIVELSE OG KLEBEMIDLER .....	TONN	1685	17,0	9510	90,1
598 41	BLANDEDE ALKYLBENSENER .....	TONN	1208	7,0	6171	35,7

TABELL 8. INNFØRSEL. VIKTIGERE VAREPOSTER ETTER SITC IMPORTS BY PRINCIPAL ITEMS OF THE SITC (FORTS.)

VAREPOST- NR. ITEM NO.	VARESLAG COMMODITY	MENGDENHET UNIT	1991		JAN.-MAI 1991	
			MAI MENGDENHET QUANTITY	1991 VERDI VALUE	JAN.-MAI MENGDENHET QUANTITY	1991 VERDI VALUE
			MILL. KR		MILL. KR	
611 30-42	LÆR AV STORFE ELLER DYR AV HESTESLEKTEN, UTEN HÅR (UNNTATT SEMSKET ELLER LAKKERT) .....	TONN	46	7,8	360	55,8
621 41-45	SLANGER OG RØR AV VULKANISERT BLØTGUMMI .....	TONN	236	10,7	1212	59,0
625 10	NYE DEKK TIL PERSONBILER .....	STK.	176832	40,1	1293011	288,5
625 20	NYE DEKK TIL BUSSE OG LASTEBILER .....	STK.	11253	9,5	69671	52,7
625 51-94	ANDRE DEKK (UNNT. FOR FLY, MOTORSYKLER, SYKLER), OGSÅ REGUMMIERTE, UTSKIFTBARE SLITEBANER OG FELGBÅND .....	..	..	15,6	..	76,3
634 22, 23	SPONPLATER OG FORTETTET TRE I FORM AV BLOKKER, PLATER MV. ...	KV. M.	22850	11,1	141155	60,2
634 31-49	KRYSSFINER, FINERTE PLATER O.L. LAMINERT TRE .....	KUB. M.	3676	15,8	21978	93,0
635 31-39	BYGNINGSSNEKKERARBEIDER UNNTATT FERDIGHUS .....	..	..	24,6	..	149,1
641 21-29	TRYKK- OG SKRIVEPAPIR OG -PAPP, UBESTRØKET .....	TONN	2245	16,6	11516	89,4
641 31-34	TRYKK- OG SKRIVEPAPIR OG -PAPP, BESTRØKET .....	TONN	6704	57,7	40385	342,0
641 41	KRAFTPAPIR UBESTRØKET .....	TONN	2738	11,8	14298	59,4
641 71, 72	PAPIR OG PAPP OVERTRUKKET, IMPREGNERT ELLER BESTRØKET MED PLAST (UNNTATT KLEBESTOFF) .....	TONN	1242	19,7	9136	114,3
642 11, 12	ESKER OG KARTONGER AV PAPIR OG PAPP TIL EMBALLASJE .....	TONN	1656	30,0	8715	153,0
642 13-16	SEKKER, POSER OG ANNEN EMBALLASJE .....	TONN	436	9,9	2268	47,5
642 43	TOALETTEPAPIR, I RULLER ELLER ARK .....	TONN	2362	22,1	11953	106,9
642 48	PAPIR OG PAPP TIL SKRIVE- OG TRYKKPAPIR ELLER ANDRE GRAFISKE FORMÅL .....	TONN	1456	14,5	7649	75,9
642 94	LONMETØRKLÆR, HÅNDKLÆR, SERVIETTER, DUKER, LAKEN O.L., KLÆR OG TILBEHØR TIL KLÆR, AV PAPIR OG PAPIRMASSE .....	TONN	1612	25,9	8603	135,1
642 95	SANITETSBIND, TAMPONGER, BLEIER O.L. SANITÆRARTIKLER AV PAPIR OG PAPIRMASSE .....	TONN	1645	31,4	9131	172,1
651 21-34	BOMULLSGARN .....	TONN	251	12,4	1359	62,7
651 61-69	GARN (UNNT. SYTRÅD) AV SYNTETISKE FILAMENTER .....	TONN	319	8,7	1865	53,6
657 73	TEKSTILVARER TIL TEKNISK BRUK .....	TONN	28	13,4	202	83,5
658 41-59	SENGELINNET, DEKKETØY, HÅNDKLÆR O.A. UTSTYRSVARER .....	TONN	504	31,9	2922	181,6
659 42, 43	GOLVTEPPER, TUFTEDE, AV KUNSTIGE ELLER SYNT. TEKSTILFIBRER .....	TONN	546	15,1	3514	94,2
662 44, 45	KERAMISKE GOLV-, VEGG- OG BRULEGGINGSFLISER .....	TONN	3103	16,3	13947	74,1
663 32-34	VARER AV SEMENT .....	..	..	9,2	..	31,2
664 41, 42	"FLOAT GLASS" OG PLANSLIPT ELLER POLERT GLASS .....	TONN	4236	23,9	20332	117,9
664 95	GLASSFIBRER, HERU. GLASSULL, OG VARER DERAV I.E.N. ....	TONN	282	7,8	1392	41,2
665 21-29	HUSHOLDNINGS-, DEKORASJONS- OG TOALETTEARTIKLER AV GLASS .....	TONN	388	10,0	2225	55,9
666 11, 12	VARER AV PORSELEN TIL HUSHOLDNINGSBRUK .....	TONN	277	9,6	1098	47,2
666 21-29	PYNTEGJENSTANDER AV PORSELEN O.A. KERAMISKE MATERIALER .....	TONN	296	7,2	1609	42,9
673 11-29	FLATVALSEDE PRODUKTER AV JERN ELLER ULEGERT STÅL, UTEN PLETTERING, BELEGG ELLER OVERDRAG, VARMVALSEDE .....	TONN	33774	93,0	167159	484,2
673 31-49	FLATVALSEDE PRODUKTER AV JERN ELLER ULEGERT STÅL, UTEN PLETTERING, BELEGG ELLER OVERDRAG, KALDVALSEDE .....	TONN	10390	36,9	41254	146,2
674 11-14	FLATVALSEDE PRODUKTER AV JERN ELLER ULEGERT STÅL, BELAGT ELLER OVERTRUKKET MED SINK .....	TONN	4254	21,3	25454	122,5
674 31-32	FLATVALSEDE PRODUKTER AV JERN ELLER ULEGERT STÅL, MALT, LAKKERT ELLER PLASTBELAGT .....	TONN	1646	13,7	7308	61,2
675 51-56	FLATVALSEDE PRODUKTER AV RUSTFRITT STÅL, KALDVALSEDE .....	TONN	647	11,3	3801	64,3
676 11-19	STENGER AV JERN ELLER STÅL, VARMVALSEDE, I UREGELMESSIG OPPKVEILEDE RINGER ELLER RULLER .....	TONN	4122	10,5	23761	60,3
676 21-29	STENGER AV JERN ELLER STÅL, VARMVALSEDE, VARMTRUKNE ELLER VARMSTREMPRESSEDE, OGSÅ DE SOM ER VRIDDE ETTER VALSING ...	TONN	8580	27,3	34927	118,0
676 81-88	VINKEL- OG PROFILSTÅL (UNNT. JERNBANESKINNER); SPUNNVEGGJERN .....	TONN	7332	37,7	43120	198,8
679 12, 13,	RØR FOR OLJE- ELLER GASSLEDNINGER ("PIPELINES") .....	..	..	..	..	..
31, 32,	FORINGSRØR SOM BRUKES VED BØRING ETTER OLJE ELLER .....	..	..	..	..	..
41, 42	GASS .....	..	..	..	..	..
679 14-17	RØR OG HULE PROFILER, MED SIRKELRUND TVERRSNITT, SØMLØSE, AV JERN ELLER STÅL .....	TONN	1309	17,3	7708	97,3
679 51-59	RØRDELER AV JERN ELLER STÅL .....	TONN	1140	50,3	5300	262,3
682 31, 32,	..	..	..	..	..	..
41, 42	STENGER, PROFILER OG TRÅD AV KOPPER .....	TONN	942	18,5	6963	126,7
682 71, 72	RØR OG RØRDELER AV KOPPER .....	TONN	277	11,8	1544	63,3
684 11, 12	ALUMINIUM OG -LEGERINGER, UBEARBEIDT .....	TONN	7667	81,1	43180	419,3
684 21, 22	STENGER, PROFILER OG TRÅD AV ALUMINIUM .....	TONN	912	25,7	4795	130,7
684 23	PLATER OG BÅND AV ALUMINIUM, OVER 0,2 MM TYKKELSE .....	TONN	2055	31,9	6119	118,0
691 11-19	FERDIGE KONSTRUKSJONER OG DELER AV JERN ELLER STÅL, UNNT. PREFABRIKERT HUS .....	TONN	3666	67,7	37887	1573,9
691 21, 29	FERDIGE KONSTRUKSJONER OG DELER AV ALUMINIUM, UNNT. PREFABRIKERT HUS .....	TONN	259	12,3	1281	58,1
693 11	TAU, LINER, KABLER O.A. AV JERN ELLER STÅL, UTEN EL. ISOLASJON .....	TONN	1445	24,7	9723	129,8
694 21, 22	SKRUER, BOLTER, MUTTERE, NAGLER MV. AV JERN ELLER STÅL .....	TONN	910	34,3	4684	156,8
695 41-49	HÅNDVERKTØY I.E.N. (AMBOLTER, SKRUSTIKKER, SKRUTREKKERE, HØVLER ETC.) .....	TONN	151	10,0	907	55,6
695 63, 64	UTSKIFTBART VERKTØY FOR HÅNDVERKTØY ELLER VERKTØYMASKINER (FOR BERG-ELLER JORDBORING) .....	TONN	140	37,5	675	169,7
699 11,	HENGELÅSER, LÅSER, HENGSLER O.A. UTSTYR; BESLAG AV UDELT .....	..	..	..	..	..
13-19	METALL TIL HØBLER, DØRER ETC., AUTOMATISKE DØRLUKKERE .....	..	..	..	..	..
699 55	TRÅDER, STENGER, ELEKTRODER ETC. FOR SVEISING, LODDING, METALLSPRØYTING .....	TONN	431	10,2	3046	59,9
713 31	UTENBORDSMOTORER .....	STK.	1676	10,0	9450	52,4
713 32, 33	ANDRE FARTØYSMOTORER .....	STK.	146	32,9	850	215,0
713 81, 82	ANDRE STEMPELDREVNE FORBRENNINGSMOTORER .....	STK.	558	13,7	12570	55,4
713 91, 92	DELER TIL FORBRENNINGSMOTORER (UNNT. TIL FLYMOTORER) .....	TONN	465	37,3	3000	220,8
714 91	DELER TIL TURBOJETMOTORER OG TURBOPROPMOTORER .....	TONN	15	21,0	133	120,9
716 31, 32	MOTORER (UNNT. MOTORER MED YTELSE HØYST 37,5 W) OG GENERATORER, VEKSELSTRØMMOTORER OG -GENERATORER, ROTERENDE ELEKTRISKE OMFORMERE .....	STK.	16434	33,7	76836	180,1
721 21	PLENKLIPEMASKINER .....	STK.	9970	18,7	90924	116,4
722 41, 49	HJULTRAKTORER .....	STK.	337	44,5	2049	229,3
723 21-29	MEKANISKE SKYFLER, GRAVEMASKINER OG LASTEMASKINER MED EGEN FREMDRIFT .....	..	..	..	..	..
723 91-99	DELER TIL MASKINER UNDER 723 OG 744.3 .....	..	..	..	..	..
725 11, 12	MASKINER FOR FREMSTILLING OG ETTERBEHANDLING AV PAPIRMASSE, PAPIR OG PAPP .....	STK.	16	1,1	262	6,4

TABELL 8. INNFORSEL. VIKTIGERE VAREPOSTER ETTER SITC IMPORTS BY PRINCIPAL ITEMS OF THE SITC (FORTS.)

VAREPOST- NR. ITEM NO.	VARESLAG COMMODITY	MENGE- ENHET UNIT	1991		1991	
			MAI MENGE QUANTITY	VERDI VALUE	JAN.-MAI MENGE QUANTITY	1991 VERDI VALUE
			MILL. KR		MILL. KR	
725 91	DELER TIL MASKINER FOR FREMSTILLING OG ETTERBEHANDLING AV PAPIRMASSE, PAPIR OG PAPP	TONN	227	22,2	2628	201,2
726 51-59	OFFSET - TRYKKEMASKINER OG APPARATER	STK.	40	15,1	90	70,6
727 22	MASKINER TIL NÆRINGSMIDDELINDUSTRIEN, I.E.N.	STK.	680	27,3	2315	105,4
728 12	VERKTØYMASKINER FOR BEARBEIDING AV, TRE, PLAST, BEIN O.L. HARDE MATERIALE	STK.	2369	15,5	12883	102,1
728 41-49	MASKINER OG UTSTYR FOR SPESEILLE INDUSTRIER, I.E.N.	STK.	5975	60,9	40849	388,5
733 11-18	VERKTØYMASKINER FOR BEARBEIDING AV METALL VED SMING, HAMRING, BØYING FALSING ETC.; PRESSER FOR BEARBEIDING AV METALL ELLER METALLKARBIDER	STK.	399	6,9	7030	49,9
737 31-39	MASKINER OG APPARATER FOR LODDING OG SVEISING VED HJELP AV ELEKTRISITET, LASER ETC.	..	..	8,9	..	59,9
741 31-39	INDUSTRI- OG LABORATORIEOVNER OG DELER	..	..	9,4	..	39,8
741 43-49	MASKINER, APPARATER OG UTSTYR FOR KJØLING OG FRYISING; VARMEPUMPER, (IKKE TIL HUSHOLDNINGSBRUK)	..	..	51,8	..	175,5
741 51, 55	LUFTKONDISJONERINGSAPPARATER	STK.	2358	14,1	12480	67,6
741 71-75	APPARATER FOR DESTILLERING, REKTIFISERING AV LUFT ELLER GASS; VARMEVEKSLERE	..	..	20,3	..	82,8
741 81-89	ANDRE MASKINER OG APPARATER TIL OPPVARMING, KJØLING E.E.N. IKKE TIL HUSH. BRUK	..	..	..	..	..
742 71, 75	PUMPER FOR VÆSKER, I.E.N. OG VÆSKEELEVATORER	STK.	2866	19,4	15724	91,5
742 91, 95	DELER TIL PUMPER OG VÆSKEELEVATORER	STK.	15739	12,6	124434	68,5
743 11-19	LUFT- OG VAKUUMPUMPER OG LUFT- ELLER GASSKOMPRESSORER	TONN	93	17,3	557	93,0
743 41-43	VIFTER OG KJØKKENHETTER MED VIFTE (VENTILASJONSHETTER)	STK.	23955	31,6	143747	159,8
743 61-69	APPARATER FOR FILTRERING ELLER RENSING AV VÆSKER OG GASSER	STK.	18755	15,8	99064	46,7
743 80	DELER TIL PUMPER OG KOMPRESSORER UNDER 743.1 OG 743.4	STK.	251368	28,0	1469802	137,3
744 11, 12	GAFFELTRUCKER O.A. LØFTE - ELLER STABLETRUCKER	TONN	149	12,0	623	74,4
744 71-89	ELEVATORER, TRANSPORTØRER, PERSON- OG VAREHEISER, RULLETRAPPER	STK.	188	17,1	1039	104,5
745 11, 12	HÅNDVERKTØY MED IKKE-ELEKTRISK MOTOR	STK.	2648	41,9	13694	201,5
745 21-27	MASK. FOR VASKING ELLER FYLING AV FLASKER OG FOR EMBALLERING, OPPVASKMASKINER (IKKE FOR HUSHOLDNINGSBRUK)	STK.	6612	6,6	45992	46,5
745 61-68	MEK. APP. FOR SPREDNING AV VÆSKER, PULVERE; BRANNSLOKNINGSAPP.	..	..	33,3	..	127,6
746 10-99	KULE- OG RULLELAGRE OG DELER	..	..	67,2	..	278,9
747 10-90	KRANER, VENTILER O.L.	TONN	111	14,8	716	78,8
748 40	FASTE GIR OG UTVEKSLINGER UNNTATT TANNHJUL, KJEDEHJUL O.A. KRAFTOVERFØRINGSDELER	TONN	617	98,5	2977	486,6
751 31-35	FOTOKOPIERINGS- OG TERMOKOPIERINGSAPPARATER	TONN	126	14,2	666	64,8
752 10-90	DATAMASKINER	STK.	1354	31,6	9678	156,7
759 10	DELER TIL FOTO- OG TERMOKOPIERINGSAPPARATER	STK.	47625	250,4	322217	1642,6
759 97	DELER TIL DATAMASKINER	TONN	64	17,1	319	86,1
761 10	MOTTAKERE FOR FARGEFJERNSYN, OGSÅ MED GRAMMOFON ELLER RADIO VIDEOMONITORER OG -PROJEKTORER	TONN	176	143,7	1043	842,4
762 11, 12	BILRADIOMOTTAKERE, OGSÅ KOMBINERT MED RADIOTELEFONI OG -TELEGRAFI	STK.	23236	51,0	125125	275,0
763 81-84	APPARATER FOR OPPTAK OG GJENGIVELSE AV LYD EL. VIDEOSIGNALER	STK.	15423	10,3	63446	43,3
764 11-19	ELEKTR. UTSTYR FOR LINJETELEFONI HERU. APPARATER FOR BÆREFREKVENSSYSTEMER	STK.	37145	21,8	163985	101,7
764 21-26	MIKROFONER, HØYTALERE, HØREFREKVENSFORSTERKERE	STK.	30809	57,3	182880	215,5
764 31, 32	SENDERE FOR FJERNSYN, KRINGKASTING, RADIOTELEGRAFI, -TELEFONI OG -TELEGRAFI	STK.	139907	15,1	517645	83,0
764 83	RADARAPPARATER, RADIONAVIGASJONS- OG RADIOFJERNSTYRINGS- APPARATER	STK.	13445	46,8	43887	204,7
764 91-99	DELER OG TILBEHØR TIL KOMMUNIKASJONSAPPARATER OG -UTSTYR	STK.	1675	7,8	9432	44,5
771 11-19	TRANSFORMATORER, ELEKTRISKE OGSÅ MED DIELEKTRISK VÆSKE	TONN	168	74,5	1039	449,1
771 21	STATISKE OMFORMERE, LIKERETTERE	STK.	72162	13,3	385460	53,6
772 20	TRYKTE KRETSE	STK.	37099	18,4	246342	84,5
772 41-59	ELEKTRISKE APPARATER TIL Å SLUTTE, BRYTE, SIKRE ELLER FORBINDE ELEKTR. STRØMKRETSE	TONN	17	14,9	82	79,3
772 61-81	PLATER, TAVLER, KONSOLLER, PULTER, KABINETTER OG DELER	TONN	444	94,6	2552	514,8
773 11-18	ISOLERT ELEKTRISK TRÅD OG KABEL, OGSÅ MED FORB. DELER	TONN	167	17,9	1079	135,7
774 11-13	ELEKTRODIAGNOSTIKKAPPARATER	TONN	1323	50,9	6331	241,9
774 21-29	APPARATER FOR RØNTGENSTRÅLER ELLER FOR ALFA-, BETA- ELLER GAMMASTRÅLER	..	..	16,4	..	85,2
775 11	VASKEMASKINER FOR HØYST 10 KG TØRT TØY	STK.	6752	18,5	44531	113,8
775 21	KJØLESKAP TIL HUSHOLDNINGSBRUK, OGSÅ MED FRYSESKAP	STK.	7631	16,2	53248	93,3
775 22	DYPPFRYSERE AV HUSHOLDNINGSTYPEN	STK.	3117	5,8	18954	31,9
775 30	OPPVASKMASKINER	STK.	3865	9,4	23029	57,5
775 71	STØVSUGERE OG GULVBONEMASKINER MED INNEBYGD ELEKTROMOTOR	STK.	18257	15,0	112881	63,1
775 83, 86, 87	ELEKTROTERMISKE HUSHOLDNINGSAPPARATER	..	..	..	..	..
776 31-39	DIODER, TRANSISTORER HALVLEDERKOMponenter, LYSFØLSOMME HALVLEDERKOMponenter, HERU. FOTOELEKTRISKE CELLER	STK.	68401	27,7	385219	134,2
776 41-49	ELEKTRONISKE MIKROKRETSE	STK.	7430645	11,9	35554890	52,5
778 11	GALVANISKE ELEMENTER OG BATTERIER	STK.	4360727	44,3	19150797	224,1
778 12	ELEKTRISKE AKKUMULATORER	STK.	2653643	13,3	13896241	53,3
778 21-23	ELEKTRISKE GLØDELAMPER ELLER LYSSTOFFLAMPER, HERU. "SEALED BEAM" LAMPER (UNNT. LAMPER FOR ULTRAVIOLETT LYS)	STK.	136628	16,1	533766	88,7
778 31, 33	START- OG TENNINGSTYR TIL FORBENNINGSMOTORER	TONN	121	16,1	976	103,1
778 34, 35	ELEKTRISK LYS- OG SIGNALUTSTYR, ELEKTRISKE VINDUPUSSERE OG DEFROSTERE OG DELER	..	..	11,4	..	60,3
778 41-48	ELEKTROMEKANISK HÅNDVERKTØY SAMMENBYGD MED ELEKTRISK MOTOR, DELER	TONN	109	10,7	605	63,1
778 84, 85	ELEKTRISKE SIGNALAPPARATER, AKUSTISKE ELLER VISUELLE, DELER	..	..	17,6	..	103,4
778 86	KULLELEKTRODER, KULLBØRSTER O.A. VARER AV KULL TIL ELEKTRISK BRUK	TONN	44	18,0	183	72,9
781 20	MOTORKJØRETØYER FOR TRANSPORT AV PERSONER	STK.	16628	66,5	68626	254,7
782 11, 19	MOTORKJØRETØYER FOR TRANSPORT AV GODS	STK.	4942	277,3	24590	1397,1
782 21-29	KRANBILER, MOBILE BORETÅRN, BRANNBILER, BETONBLANDEBILER, ANDRE SPESIALBILER	STK.	1086	143,3	5508	722,7
783 11, 19	MOTORKJØRETØYER FOR KOLLEKTIV TRANSPORT	STK.	21	32,3	99	80,5
		STK.	131	61,8	479	263,1

TABELL 8. INNFØRSEL. VIKTIGERE VAREPOSTER ETTER SITC IMPORTS BY PRINCIPAL ITEMS OF THE SITC  
 (FORTS.)

VAREPOST- NR. ITEM NO.	VARESLAG COMMODITY	MENGDENHET UNIT	MAI 1991		JAN.-MAI 1991	
			MENGDE QUANTITY	VERDI VALUE	MENGDE QUANTITY	VERDI VALUE
			MILL. KR		MILL. KR	
784 31-39	DELER OG TILBEHØR TIL MOTORKJØRETØYER UNDER POS. 722, 781, 782 OG 783	TONN	1962	110,1	10014	581,4
785 20	SYKLER UTEM MOTOR (UNNT. LEKETØYSKJØRETØYER FOR BARN)	STK.	25311	30,0	150803	148,8
785 31, 36	INVALIDEVØGNER OG DELER TIL DISSE	..	..	13,4	..	58,0
786 10	TILHENGERE OG SEMITRAILERE AV CARAVANTYPEN	STK.	191	12,4	571	39,6
786 21-29	TILHENGERE FOR TRANSPORT AV VARER	STK.	416	14,0	1970	65,1
792 30	FLY MED TOMVEKT OVER 2000 KG, MEN HØYST 15000 KG	STK.	-	-	1	2,1
792 40	FLY MED TOMVEKT OVER 15000 KG	STK.	1	207,6	4	730,7
792 91-97	DELER I.E.N. TIL LUFTFARTØYER	TONN	51	43,4	273	238,5
793 11-19	LYSTBÅTER OG SPORTSBÅTER	STK.	9628	10,6	12771	33,8
793 22	TANKSKIP, ALLE SLAGS	BR.TONN	-	-	205032	1690,8
793 24, 26	FISKEFARTØYER, FABRIKKSCHIP, KJØLESCHIP	BR.TONN	1562	49,3	24878	347,4
793 27	ANDRE SKIP FOR TRANSPORT AV GODS	BR.TONN	15855	49,6	209873	1130,8
793 28	PASSASJERSCHIP OG FERGER	BR.TONN	-	-	260	2,4
793 29	ANDRE FARTØYER, (HERU. KRIGSSCHIP OG LIVBÅTER, UNNT. ROBÅTER)	STK.	11	0,3	29	1136,4
793 55	BORE- OG PRODUKSJONSPLOTTFORMER	STK.	-	-	-	-
811 00	PREFABRIKERT BYGNINGER	TONN	329	4,7	1424	21,5
812 21, 29	OPPVASKKUMMER, VASKER, BADEKAR, BIDET- OG KLOSETTSKÅLERER, URINALER O.L. SANITÆRUTSTYR	TONN	305	9,8	1466	44,4
813 11-17	LAMPER OG LYSUTSTYR (HERU. SØKELYS OG LYSKASTERE) I.E.N.	TONN	507	42,6	2665	226,3
821 11-19	SITTEMØBLER, OGSÅ DE SOM KAN OMGJØRES TIL SENGER, OG DELER	TONN	2112	67,1	9801	371,2
821 21-29	SENGBENNER, SENGEUTSTYR O.L. (F.EKS. MADRASSER, TEPPER, DYNER OG PUTER)	..	..	21,3	..	93,4
821 31, 39	MØBLER I.E.N. AV METALL	TONN	805	28,9	4403	135,1
821 51-59	MØBLER I.E.N., AV TRE	TONN	3436	97,0	20401	559,8
831 11-19	HÅNDVESKER	STK.	206439	8,2	1015633	49,5
831 21-29	GARDEROBEKOFFERTER, HÅNDKOFFERTER, TOALETTVESKER, DOKUMENTMAPPER, RANSLER O.L. BEHOLDERE	STK.	224984	10,0	828208	44,2
841 21-22	DRESSER, ENSEMBLER FOR HERRER OG GUTTER	STK.	9347	6,5	130104	68,2
841 30	JAKKER FOR HERRER ELLER GUTTER	STK.	44778	8,8	412991	73,4
841 40	BUKSER, KNEBUKSER OG SHORTS FOR HERRER ELLER GUTTER	STK.	542819	35,2	3399151	253,3
841 51, 59	SKJORTER FOR HERRER ELLER GUTTER	STK.	316441	15,6	1870731	95,2
842 11, 19	KÅPER, KAPPER, ANORAKKER MV. FOR DAMER ELLER PIKER	STK.	35058	5,1	389990	66,0
842 21, 22	DRAKTER OG ENSEMBLER FOR DAMER ELLER PIKER	STK.	38202	7,3	328482	67,1
842 30	JAKKER FOR DAMER ELLER PIKER	STK.	89548	15,4	700636	132,0
842 40	KJOLER FOR DAMER ELLER PIKER	STK.	97355	13,7	649401	95,3
842 50	SKJØRT FOR DAMER ELLER PIKER	STK.	136809	13,7	1027921	117,9
842 60	BUKSER, KNEBUKSER OG SHORTS, FOR DAMER ELLER PIKER	STK.	569229	43,7	4099246	342,3
842 70	BLUSER, SKJORTER OG SKJORTEBLUSER, FOR DAMER ELLER PIKER	STK.	399581	25,2	2615352	194,4
844 10-70	YTTERTØY O.A. VARER AV TRIKOTASJE, FOR DAMER ELLER PIKER	STK.	409015	27,2	2331497	175,8
844 81-89	UNDERTØY OG NATTØY AV TRIKOTASJE, FOR DAMER ELLER PIKER	STK.	1105167	13,1	5184630	68,5
845 11, 12	BABYKLÆR OG TILBEHØR AV TEKSTILSTOFF ELLER TRIKOTASJE	..	..	8,1	..	71,8
845 30	GENSERE, PULLOVERE, CARDIGANSETT MV., AV TRIKOTASJE	STK.	876917	52,4	5772242	402,9
845 40	T-SKJORTER, SINGLETER O.A. UNDERTØYER, AV TRIKOTASJE	STK.	2361210	53,6	9201143	225,2
845 91-99	ANDRE KLÆR AV TRIKOTASJE	..	..	15,2	..	95,2
846 21-29	STRØMPEBUKSER, STRØMPE, SOKKER O.L.	..	..	19,6	..	134,3
848 11-19	KLÆR OG TILBEHØR TIL KLÆR AV LÆR ELLER KUNSTLÆR	..	..	12,5	..	109,1
851 21-25	FOTTØY TIL SPORTSBRUK	PAR	280117	22,9	1886721	128,7
851 41-49	FOTTØY MED OVERDEL AV LÆR ELLER KUNSTLÆR	PAR	453738	42,9	3860245	396,7
872 21-29	INSTRUMENTER OG APPARATER TIL MEDISINSK, KIRURGISK ELLER VETERINÆR BRUK	TONN	122	46,8	647	227,4
873 11-29	FORBRUKS- OG PRODUKSJONSMÅLERE, HERU. OMDREININGSTELLERE MV.	..	..	8,9	..	50,1
874 11-14	KOMPASSER; ANDRE NAVIGASJONSTRUMENTER; GEODETISKE, HYDROGRAFISKE, METEOROLOGISKE INSTRUMENTER	..	..	46,2	..	212,1
874 22-26	TEGNE-, RISSE-, REGNEINSTRUMENTER, MIKROMETERMÅL MV.; PROFILPROJEKTØRER	..	..	36,2	..	144,9
874 31-39	INSTRUMENTER OG APP. FOR MÅLING ELLER KONTROLL AV GJENNOMSTRØMMING, NIVÅ, TRYKK ETC FOR VÆSKER ELLER GASSER	..	..	28,4	..	137,5
874 41-49	INSTRUMENTER ELLER APPARATER FOR FYSISKE ELLER KJEMISKE ANALYSER	..	..	23,3	..	111,0
874 61-69	INSTRUMENTER OG APPARATER FOR AUTOM. REGULERING OG KONTROLL FOTOGRAFIAPPARATER, UNNT. KINEMATOGRAFISKE	..	..	22,7	..	98,7
881 11	FOTOGRAFIAPPARATER, UNNT. KINEMATOGRAFISKE	STK.	38353	9,8	102353	37,0
882 10	KJEMISKE PREPARATER TIL FOTOGRAFISK BRUK	TONN	196	10,6	1026	50,9
882 20	FOTOGRAFISKE PLATER OG PLANFILM, UEKSPONERT, AV ANDRE MATERIALER ENN PAPIR, PAPP ELLER TEKSTILSTOFF	TONN	126	13,7	624	69,4
882 30	FOTOGRAFISK FILM, SENSITIV FOR LYS ELLER ANNEN BESTRÅLING, UEKSPONERT, I RULLER	TONN	145	20,4	541	78,7
882 40	FOTOGRAFISK PAPIR, PAPP OG TEKSTILSTOFF, SENSITIVT FOR LYS ELLER ANNEN BESTRÅLING, UEKSPONERT	TONN	118	11,0	724	56,8
885 31-49	LOMME- OG ARMBÅNDSUR	STK.	114613	13,6	509518	58,0
892 15-19	BØKER, HEFTER, BROSYRER O.L. TRYKKSAKER	TONN	964	48,1	5010	247,9
892 21, 29	AVISER, JOURNALER, TIDSSKRIFTER	TONN	604	22,8	3167	113,7
892 81-89	TRYKKSAKER, I.E.N.	TONN	1223	55,7	8964	331,4
893 11-19	EMBALLASJEVARER AV PLAST; PROPPER, LOKK, KAPSLER	TONN	2745	74,3	12971	359,2
893 31	GOLVBELEGG AV PLAST, OGSÅ SELVKLEBENDE, VEGG- ELLER TAKKLEDNING	TONN	1330	26,7	7261	146,5
893 32	BORDSERVISER, KJØKKENUTSTYR OG TOALETARTIKLER AV PLAST	TONN	670	26,4	2977	111,7
893 94-99	ANDRE VARER AV PLAST	TONN	1019	52,4	5174	271,8
894 24-29	LEKETØY, UNNT. DUKKER, DUKKEVØGNER O.L.	TONN	474	25,3	2308	125,9
894 71-79	APPARATER OG UTSTYR FOR GYMNASTIKK, SPORT OG FISKE	..	..	28,1	..	135,3
897 31	SHYKKEVARER OG DELER AV EDELT METALL	KG.	1194	16,0	5600	71,3
898 41-59	PREPARERT, UINNSPILT MATERIELL FOR APPTAK AV LYD	..	..	14,5	..	78,7
898 61-79	PLATER, BÅND O.A. INNSPILT MATERIELL	..	..	70,4	..	403,6

TABELL 9. UTFØRSEL. VIKTIGERE VAREPOSTER ETTER SITC EXPORTS BY PRINCIPAL ITEMS OF THE SITC

VAREPOST- NR. ITEM NO.	VARESLAG COMMODITY	MENGDEN- ENHET UNIT	MAI	1991	JAN.-MAI	1991
			MENGDEN QUANTITY	VERDI VALUE	MENGDEN QUANTITY	VERDI VALUE
			MILL. KR		MILL. KR	
023 00	SMØR OG ANNET FETT OG OLJER FRAMSTILT AV MELK .....	TONN	34	0,3	3955	30,9
024 91, 99	OST OG OSTEMASSE, UNNT. REVET OST, OSTEMASSE, SMELTET OST, MUGGOST .....	TONN	1322	27,1	8480	149,1
034 11-18	FISK, FERSK ELLER KJØLT, UNNT. FILETER .....	TONN	13374	293,5	90980	1445,2
034 21-28	FISK, FRYST, UNNT. FILETER .....	TONN	14982	274,8	117732	1275,9
034 40	FISKEFILETER, FRYSTE .....	TONN	3195	84,2	19796	495,7
034 51, 55	FISKEFILETER OG ANNET FISKEKJØTT, FERSKT ELLER KJØLT .....	TONN	1259	24,5	4144	90,1
035 11, 13	TØRRFISK OG KLIPPFISK .....	TONN	3558	119,1	19600	700,2
035 12	FISKEFILETER, TØRRET, SALTET ELLER I SALTLAKE .....	TONN	677	25,7	3329	117,7
035 21-29	FISK, SALTET ELLER I SALTLAKE .....	TONN	7646	218,9	25787	627,3
035 30	FISK, RØYKT .....	TONN	170	13,3	930	67,3
036 11-19	KREPSDYR, FROSNE .....	TONN	546	24,4	2738	154,9
037 11-17	FISK, TILBEREDT ELLER KONSERVERT, HERU. KAVIAR OG KAVIARETTERLIKNINGER .....	TONN	3375	70,6	13010	315,3
037 21-22	KREPSDYR OG BLØTDYR, TILBEREDT ELLER KONSERVERT .....	TONN	1209	57,2	5053	232,0
048 10-90	BRØD, KAKER, KJØKS OG ANNET BAKVERK .....	TONN	1031	19,3	3928	71,2
073 10-90	SJOKOLADE O.A. NÆRINGSMIDLER SOM INNEHOLDER KAKAO, I.E.N. .....	TONN	348	10,9	1779	49,5
081 31	OLJEKAKER O.A. RESTSTOFFER AV SOYABØNNER .....	TONN	11419	15,7	59087	77,5
081 42	MEL OG PELLETER AV FISK OG Sjødyr, Til Dyrefor .....	TONN	14126	44,4	62459	197,1
211 11-13, 20	HUDER AV STORFE OG HEST, RÅ .....	TONN	872	12,1	4140	60,0
212 25	HELE SKINN AV REV, RÅ .....	1000 STK.	147	44,0	528	158,6
247 40	TØMMER AV BARTRER, GROVT TILHOVD, HERU SKURTTØMMER .FAST MÅL	KUB. M.	45069	14,7	242899	88,6
248 20	TRELAST AV BARTRER, SAGET ELLER KUTTET I LENGDERETNINGEN, OGSÅ HØVLET, OVER 6 MM TYKK .FAST MÅL	KUB. M.	48996	71,6	235918	361,2
251 20	MEKANISK TREMASSE .....	TONN	13782	31,7	70358	162,5
251 30	KJEMISK TREMASSE (DISSOLVINGMASSE) .....	TØRRVEKT	9744	42,5	53549	238,8
251 51, 52	KJEMISK SODA- ELLER SULFATTREMASSE, HALVBLEIKET ELLER BLEIKET .....	TØRRVEKT	13376	46,7	70401	251,9
251 61,62	KJEMISK SULFITREMASSE, UBLEIKET OG BLEIKET .....	TØRRVEKT	6325	23,5	36476	140,6
251 91	HALVKJEMISK TREMASSE .....	TØRRVEKT	840	2,2	11319	29,4
273 12	MARMOR, TRAVERTIN, ECAUSSIN O.A. KALKHOLDIG BYGNINGS- ELLER MONUMENTSTEIN .....	TONN	499	2,0	2600	10,0
273 13	GRANITT, PORFYR, SANDSTEIN O.A. MONUMENT- ELLER BYGNINGSSTEIN .....	TONN	30706	43,3	87620	178,3
273 40	SMÅSTEIN, GRUS OG KNUST STEIN .....	TONN	625461	33,2	2507766	125,9
278 53	FELTSPAT; LEUCITT; NEFELIN OG -SYENITT .....	TONN	30715	15,2	155613	73,6
281 50, 60	JERNMALM, OGSÅ KONSENTRERT, UNNT. RØSTET SVOVELKIS .....	TONN	291493	46,7	1115395	194,5
283 10	KOPPERMALM OG KONSENTRATER .....	TONN	8461	30,1	38391	105,5
287 83	TITANMALM, OGSÅ KONSENTRERT .....	TONN	34532	13,8	178428	72,7
288 10	METALLHOLDIG ASKE OG RESTSTOFFER .....	TONN	1010	23,5	6761	76,8
288 21	AVFALL OG SKRAP AV KOPPER .....	TONN	776	6,9	3249	31,4
288 23	AVFALL OG SKRAP AV ALUMINIUM .....	TONN	2667	11,6	15717	64,9
333 00	RÅ MINERALOLJE .....	TONN	6796316	6553,1	33267405	31232,6
334 11-19	BENSIN OG ANDRE LETTE OLJER .....	KUB. M.	331138	389,6	1540980	1674,9
334 21, 29	JETPARAFIN, FYRINGSPARAFIN MV. .....	KUB. M.	45440	48,3	263354	345,9
334 30,40	GASSOLJER OG FYRINGSOLJER I.E.N. .....	KUB. M.	405656	384,1	2233360	2330,2
335 22	BENSOL .....	TONN	5595	5,5	21954	31,8
335 42	PETROLKOKS .....	TONN	3590	4,7	27800	33,3
342 10	FLYTENDE PROPAN .....	TONN	107790	108,1	513930	915,7
342 50	FLYTENDE BUTAN .....	TONN	-	-	-	-
343 20	NATURGASS, I GASSFORM .....	1000 KUB. M.	2342763	1331,7	11431568	6411,0
351 00	ELEKTRISK STRØM(1) .....	MWH	768916	74,7	3309307	317,8
411 12	FETT OG OLJER (UNNTATT LEVEROLJE) OG DERES FRAKSJONER, AV FISK .....	TONN	7626	15,0	37456	71,4
431 21	DYREFETT OG -OLJER OG DERES FRAKSJONER .....	TONN	1692	6,5	10031	43,5
431 31	FETTSYRER, RAFFINASJONSFETTSYRER .....	TONN	1913	9,2	8029	38,0
511 31	VINYLKLORID .....	TONN	:	96,3	:	426,5
514 79	SYKLISKE AMIDER OG KARBAMATER (UNNT. UREINER) OG DERES DERIVATER; SALTER DERAV .....	TONN	83	47,8	484	442,8
514 81-89	AMMONIUMSALTER OG -HYDROKSYDER; FORBINDELSER MED KARBOKSYMIDFUNKSJON; FORB. MED NITRILFUNKSJON OG MED ANNEN MED NITROGENFUNKSJON .....	TONN	922	25,2	3648	55,2
516 22	ALDEHYDER, SYKLISKE POLYMERER AV ALDEHYDER OG PARAFORMALDEHYD .....	TONN	:	7,8	:	48,6
522 23	SILISIUM .....	TONN	4668	38,0	26418	211,9
522 31-39	UORGANISKE SYRER OG FORB. AV IKKE -METALLER .....	TONN	35480	10,1	202344	52,0
522 63	NATRIUMKSYD (KAUSTISK SODA) OPPLØST I VANN .....	TONN	:	19,0	:	68,3
523 10	FLUORIDER, FLUORSILIKATER, FLUOROALUMINATER O.A. KOMPLEKSE FLUORSALTER .....	TONN	:	4,2	:	17,5
524 93	KALSIMUMKARBID .....	TONN	7150	:	38236	:
524 94	ANDRE KARBIDER .....	TONN	4423	33,9	27832	194,5
533 11	PIGMENTER OG PREPARATER PÅ BASIS AV TITANDIOKSYD .....	TONN	:	26,5	:	109,8
533 41-43	MALINGER OG LAKKER .....	TONN	1430	25,0	6860	132,1
541 64	BLOD FRA MENNESKER OG DYR FOR TERAPEUTISK, PROFYLAKTISK FARMASØYTISKE VARER I.E.N. (UNNT. MEDIKAMENTER) .....	TONN	4	8,1	24	41,3
541 91-99	LEGENDELLER UNNTATT ANTIBIOTIKA OG HORMONER, IKKE I DETALJPK. LEGENDELLER UNNTATT ANTIBIOTIKA OG HORMONER, IKKE I DETALJPK. .....	TONN	29	28,9	135	150,4
542 91	ORGANISKE OVERFLATEAKTIVE STOFFER, UNNTATT SÅPE .....	TONN	648	9,1	2780	39,6
554 21-23	ORGANISKE OVERFLATEAKTIVE STOFFER, UNNTATT SÅPE .....	TONN	3574	25,1	19300	131,8
562 11	AMMONIUMNITRAT .....	TONN	:	14,7	:	43,2
562 14	DOBBELTSALTER OG BLANDINGER AV KALSIMUMNITRAT OG AMMONIUM- NITRAT .....	TONN	:	47,7	:	211,8
562 91	GJØDSEL MED INNHOLD AV NITROGEN, FOSFOR OG KALIUM .....	TONN	:	201,9	:	744,9
562 95	GJØDSEL MED INNH. AV NITROGEN OG FOSFOR .....	TONN	:	3,3	:	49,7
571 11, 12	POLYETYLEN, UBEARBEIDD .....	TONN	14133	82,6	73988	513,6
572 11, 19	POLYSTYREN, UBEARBEIDD .....	TONN	1331	13,3	5849	57,1
573 11, 13	POLYVINYLKLORID, UBEARBEIDD .....	TONN	:	25,7	:	127,6
574 31-39	POLYKARBONATER, ALKYDHARPIKSER O.A. POLYESTERE .....	TONN	2348	32,5	12074	174,6
575 11-19	POLYMERER AV PROPYLEN ELLER AV ANDRE OLEFINER .....	TONN	6987	41,0	34889	221,2

(1) MÅNED GJELDER APRIL, HITTIL I ÅR GJELDER JANUAR - APRIL.



TABELL 9. UTFØRSEL. VIKTIGERE VAREPOSTER ETTER SITC EXPORTS BY PRINCIPAL ITEMS OF THE SITC (FORTS.)

VAREPOST- NR. ITEM NO.	VARESLAG COMMODITY	MENGDEN- ENHET UNIT	MAY 1991		JAN.-MAY 1991	
			MENGDEN QUANTITY	VERDI VALUE	MENGDEN QUANTITY	VERDI VALUE
			MILL. KR		MILL. KR	
575 41-43	AMINOHARPIKSER, UBEARBEIDD .....	TONN	2927	22,4	13244	108,7
582 24	PLATER, DUK, FILM, FOLIER OG BÅND AV PLAST (UNNT. SKUMPLAST) IKKE FORBUNDET MED ANDRE MATERIALER .....	TONN	1846	25,1	9064	122,4
593 11, 12	KRUTT OG TILBEREDTE SPRENGSTOFFER .....	TONN	415	19,6	1214	84,1
598 12	AVLUT FRA FABRIKASJON AV TREMASSE, OGSÅ KONSENTRERT .....	TONN	13263	13,4	82645	66,1
598 61	KUNSTIG GRAFITT MV. ....	TONN	3234	8,9	18121	49,0
611 30	HELE HUDER OG SKINN AV LÅR AV STORFE, UTEN HÅR, HØYST 28 KVADRATFOT PR. STK. ....	TONN	56	5,6	275	22,5
611 41, 42	ANNET LÅR AV STORFE OG AV DYR AV HESTESLEKTEN .....	TONN	57	5,7	345	30,2
625 10	NYE DEKK (PNAUMATISKE) TIL PERSONBILER .....	STK.	116601	25,2	740800	156,3
634 22	SPONPLATER O.L. AV TRE .....	KUB. M.	11656	18,2	59180	91,6
634 51-59	FIBERPLATER AV TRE O.L. MATERIALER, OGSÅ AGGLOMERERTE MED HARPIKSER O.A. ORGANISKE BINDEMIDLER .....	TONN	3182	9,9	12245	38,1
635 31-39	BYGNINGSSNEKKERARBEIDER, UNNTATT FERDIGHUS .....	..	..	57,6	..	307,4
641 10	AVISPAPIR .....	TONN	69387	253,2	357448	1335,1
641 21-29	TRYKK- OG SKRIVEPAPIR OG -PAPP, UTEN OVERDRAG .....	TONN	24144	117,7	136202	653,8
641 32-34	TRYKK- OG SKRIVEPAPIR OG -PAPP, MED OVERDRAG .....	TONN	1248	8,3	5626	36,9
641 41-48	KRAFTPAPIR OG KRAFTPAPP, UBESTRØKET, I RULLER ELLER ARK .....	TONN	16893	83,6	71933	337,2
641 51	HALVKJEMISK PAPIR FOR FREMSTILLING AV BØLGEPAPIR (FLUTING) .....	TONN	5078	13,4	26096	69,9
641 52	SULFITTAPAPIR, UBESTRØKET, TIL INNPAKNING, I RULLER ELLER ARK .....	TONN	1464	10,7	6204	47,6
641 53	PERGAMENT- OG GREASEPROOFPAPIR .....	TONN	1592	17,0	14975	157,5
641 54-59	ANNET PAPIR OG PAPP, UBESTRØKET .....	TONN	3225	13,8	20031	80,6
641 63	PAPIR TIL HÅNDKLÅR, TOALETTPAPIR O.L. HUSHOLDNINGSBRUK; CELLULOSEVATT OG DUK AV CELLULOSEFIBRER, OVER 36 CM BREDDE .....	TONN	1324	9,4	6416	46,2
642 11-16	EMBALLASJE AV PAPIR, PAPP, CELLULOSEVATT MV. ....	TONN	1639	20,6	6568	84,6
651 95	LUNTER, FORGARN, GARN OG OPPSKÅRNE BUNTER AV GLASSFIBRER ...	TONN	851	9,7	4005	43,4
657 32	TEKSTILSTOFF, IMPREGNERT, OVERTRUKKET, BELAGT ELLER LAMINERT MED PLAST .....	TONN	134	12,4	549	45,5
657 71-73	VATT OG VARER DERAV, VEKER OG TEKSTILVARER TIL TEKNISK BRUK .....	TONN	98	9,5	641	61,0
663 31	VARER AV GIPS .....	TONN	16245	21,2	66627	94,4
663 33	PREFABRIKERT ELEMENTER FOR BYGGE- ELLER ANLEGGSVIRKSOMHET .....	..	..	17,6	..	118,8
663 36-39	VARER AV STEIN ELLER ANDRE MINERALSKE MINERALER, I.E.N. ....	TONN	783	8,6	2915	32,5
664 92	ISOLASJONSGLASS SOM BESTÅR AV FLERE LAG .....	TONN	533	7,0	2763	35,2
671 41, 49	FERROMANGAN .....	TONN	15839	75,9	53743	264,6
671 51	FERROSILICIUM .....	TONN	31785	139,0	146800	637,7
671 52-59	ANDRE FERROLEGERINGER .....	TONN	19388	72,3	109153	410,2
674 21, 22	PLATER MED OVERDRAG AV TINN .....	TONN	11353	58,4	44072	226,0
676 21-29	STENGER AV JERN ELLER STÅL, VARMVALSEDE, VARMTRUKNE ELLER VARMSTRENGPRESSED, OGSÅ DE SOM ER VRIDDE ETTER VALSING ...	TONN	24123	48,1	75875	152,4
676 81-83	U, I, H, L, T OG ANDRE PROFILER AV JERN ELLER STÅL, VARMVALSEDE, VARMTRUKNE, STRENGPRESSED, IKKE VIDRE BEARB.	TONN	9775	33,9	72339	232,2
679 12-17	RØR OG HULE PROFILER, SØMLØSE, AV JERN ELLER STÅL (UNNTATT STØPJERN) .....	TONN	1347	7,9	7538	49,7
679 31-49	ANDRE JERN- OG STÅLRØR .....	TONN	4371	20,6	24386	124,4
679 51-59	RØRDELER (FITTINGS) .....	TONN	65	3,1	1794	50,5
681 23-25	PLATINA, UBEARB., HALVFABRIKATA ELLER PULVERFORM .....	TONN	330	17,8	1555	61,3
682 12	RAFFINERT KOPPER, UBEARBEIDD .....	TONN	2767	44,2	15553	230,1
682 31-72	KOPPER, BEARBEIDD .....	TONN	487	15,2	2147	68,5
683 11, 12	NIKKEL OG NIKKELLEGERINGER, UBEARBEIDD .....	TONN	4898	295,5	25165	1379,1
684 11, 12	ALUMINIUM OG ALUMINIUMLEGERINGER, UBEARBEIDD .....	TONN	70197	777,2	346611	3899,8
684 21, 22	STENGER, PROFILER OG TRÅD AV ALUMINIUM .....	TONN	3781	67,6	22848	382,0
684 23	PLATER OG BÅND AV ALUMINIUM, TYKKELSE OVER 0,2 MM .....	TONN	6983	116,0	30893	531,0
686 11-12	SINK OG SINKLEGERINGER, UBEARBEIDD .....	TONN	6260	48,0	44180	334,9
686 33	STØV, PULVER OG FLAK AV SINK .....	TONN	786	8,3	4215	44,1
689 15	MAGNESIUM, UBEARBEIDD .....	TONN	:	51,9	:	265,2
689 81	KOBOLTMATTE O.A. MELLOMPROD. FRA KOBOLTFRAMSTILLINGEN; UBEARBEIDD KOBOLT; AVFALL OG SKRAP; PULVER .....	TONN	175	36,9	818	146,3
691 11-19	FERDIGE KONSTRUKSJONER OG DELER AV JERN ELLER STÅL, UNNTATT PREFABRIKERT BYGNING .....	TONN	2213	28,8	10677	170,7
691 21, 29	FERDIGE KONSTRUKSJONER OG DELER AV ALUMINIUM, UNNTATT PREFABRIKERT BYGNING .....	TONN	165	7,8	657	32,9
692 12, 42	TANKER, FAT, TROMLER, SPANN O.L. BEHOLDERE AV ALUMINIUM .....	TONN	663	12,7	3842	70,8
693 13	TAU, LINER, KABLER, FLETTEDE BÅND O.L. AV ALUMINIUM .....	TONN	1255	17,5	5929	85,9
694 21, 22	SKRUER, BOLTER, MUTTERE, NAGLER O.L. VARER .....	TONN	259	4,9	1454	26,4
695 63, 64	UTSKIFTBART VERKTØY FOR HÅNDVERKTØY, HÅNDVERKTØY OG VERKTØYMASKINER (FOR BERG- ELLER JORDBORING) .....	TONN	31	6,4	179	32,6
699 11,	HENGELÅSER OG LÅSER, HENGSLER O.A. UTSTYR; BESLAG AV UDELT	TONN	273	21,3	1394	103,0
13-19	METALL TIL MØBLER, DØRER ETC.; AUTOMATISKE DØRLUKKERE .....	TONN	1612	30,0	8660	181,0
699 61-69	VARER AV JERN ELLER STÅL I.E.N. ....	TONN	93	5,0	521	25,2
699 73	VARER AV KOPPER, I.E.N. ....	TONN	445	15,8	1343	58,6
699 79	VARER AV ALUMINIUM I.E.N. ....	TONN	56	9,0	232	101,6
713 32, 33	FARTØYSMOTORER (UNNT. UTENBORDSMOTORER) .....	STK.	287	31,3	1609	166,3
713 91, 92	DELER TIL FORBRENNINGSMOTORER, (UNNTATT TIL FLYMOTORER) .....	TONN	11	47,2	54	199,7
714 91	DELER TIL TURBOJETMOTORER OG TURBOPROPMOTORER .....	..	..	42,9	..	222,2
721 11-19	MASKINER OG DELER FOR JORDBEARBEIDING .....	..	..	33,0	..	156,2
721 21-29	MASKINER OG DELER FOR INNHØSTING, TRESKING OG SORTERING .....	..	..	54,7	..	267,7
723 11-99	ANLEGGSMASKINER, -UTSTYR OG DELER .....	..	..	16,4	..	27,7
725 11	MASKINER FOR FRAMST. AV PAPIRMASSE AV CELLULOSEFIBERMAT. ....	STK.	5	16,4	17	27,7
725 91	DELER TIL MASKINER SOM HØRER UNDER UNDERGRUPPE 725.1 .....	TONN	166	11,7	602	51,6
727 22	MASKINER TIL I NÆRINGSMIDDELINDUSTRIEN I.E.N. ....	STK.	31	28,7	160	77,5
728 11-19	MASKINVERKTØY FOR SPESIELLE INDUSTRIER, OG DELER .....	..	..	4,3	..	26,6
728 31-39	MASKINER OG APPARATER FOR SORTERING, KNUSING, BLANDING OG ELTING MV., OG DELER .....	..	..	7,5	..	26,3
741 43-49	MASKINER, APPARATER, UTSTYR OG DELER FOR KJØLING OG FRYSING; VARMEPUMPER (IKKE TIL HUSHOLDNINGSBRUK) .....	..	..	21,0	..	113,9
742 60	SENTRIFUGALPUMPER I.E.N. ....	STK.	122	14,4	839	150,9
742 91, 95	DELER TIL PUMPER OG VÆSKEELEVATORER .....	TONN	34	11,1	210	61,9

TABELL 9. UTFØRSEL. VIKTIGERE VAREPOSTER ETTER SITC EXPORTS BY PRINCIPAL ITEMS OF THE SITC (FORTS.)

VAREPOST- NR. ITEM NO.	VARESLAG COMMODITY	MENGD- ENHET UNIT	MAI	1991	JAN.-MAI	1991
			MENGD QUANTITY	VERDI VALUE	MENGD QUANTITY	VERDI VALUE
			MILL. KR		MILL. KR	
743 61-69	APPARATER FOR FILTERING OG RENSING AV VÆSKER OG GASSER ....	..	..	12,6	..	69,5
744 11-19	GAFFELTRUCKER O.A. LØFTE- OG STABLETRUCKER, TRAKTORER TIL BRUK PÅ JERNBANEPERRONGER O.L. ....	..	..	6,1	..	55,7
744 21-25	TALJER OG HEISVERK (UNNT. ELEVATORER MED HEISSPANN), VINSJER OG ANKERSPILL .....	STK.	350	16,1	1633	120,4
744 31-39	KRANER, HERU. KABELKRANER, MOBILE LØFTEKRANER, PORTALTRUCKER OG KRANTRUCKER .....	STK	58	24,7	530	129,3
744 91-94	DELER TIL MASKINER FOR LØFTING, LASTING ETC. ....	TONN	171	17,7	1024	87,6
745 61-68	MEKANISKE APPARATER FOR SPREDNING AV VÆSKER OG PULVRE; BRANNSLUKNINGSAPPARATER, SPRØYTEPISTOLER .....	..	..	16,0	..	75,6
747 10-90	KRANER, VENTILER O.L. ....	TONN	178	14,6	798	70,9
751 28	FRANKERINGS- OG BILLETMASKINER O.L. MASKINER MED REGNEVERK	STK.	170	6,0	680	24,1
752 10-90	AUTOMATISKE DATABEHANDLINGSMASKINER OG UTSTYR. ....	STK.	39159	102,9	146546	643,7
764 11-19	ELEKTRISK UTSTYR FOR LINJETELEFONI OG -TELEGRAFI .....	STK.	13851	28,4	80582	210,7
764 21-26	MIKROFONER, HØREFREKVENSFORSTERKERE, HØYTALERE, HØRETELEFONER O.L. ....	STK.	41647	8,0	214740	36,9
764 31, 32	SENDERE FOR RADIOTELEFONI ELLER -TELEGRAFI, KRINGKASTING ELLER FJERNSYN .....	STK.	1035	20,4	8215	183,9
764 83	RADARAPPARATER, RADIONAVIGASJONSAPPARATER OG RADIO- FJERNSYRINGSAPPARATER .....	STK.	157	6,0	445	15,0
764 91	DELER TIL ELEKTRISK UTSTYR FOR LINJETELEFONI OG -TELEGRAFI .	TONN	20	27,0	106	169,6
764 93	DELER TIL SENDERE OG MOTTAKERE FOR RADIO, FJERNSYN, RADIOTELEGRAFI OG -TELEFONI .....	TONN	74	21,6	366	98,9
771 11,19	ELEKTRISKE TRANSFORMATORER .....	STK.	4233	41,4	13927	113,3
771 21	STATISKE OMFORMERE .....	STK.	45603	15,9	292762	87,1
772 41-82	ELEKTRISKE APPARATER TIL Å SLUTTE, BRYTE, SIKRE ELLER FORBINDE EL. STRØMKRETSE, OG DELER TIL SLIKE APPARATER ...	TONN	245	32,5	1485	226,6
773 11-18	ISOLERT ELEKTRISK TRÅD OG KABEL (HERU. OPTISK KABEL), OGSÅ MED FORBINDELSESEDELER .....	TONN	809	29,2	5736	221,6
774 11-13	ELEKTRODIAGNOSTIKKAPPARATER .....	TONN	12	15,9	50	86,2
775 82	ELEKTRISKE JORD- OG ROMOPPVARMINGSAPPARATER .....	STK.	33499	10,6	211715	66,5
775 86-89	ELEKTROTERMISKE HUSHOLDNINGSAPPARATER .....	STK.	76909	10,5	673282	73,8
778 12	ELEKTRISKE AKKUMULATORER .....	STK.	..	4,1	..	28,7
782 11, 19	MOTORKJØRETØYER FOR TRANSPORT AV GODS .....	STK.	128	17,0	581	97,7
784 31-39	DELER OG TILBEHØR TIL MOTORKJØRETØYER UNDER POS. 722, 781, 782 OG 783 .....	TONN	1848	93,8	10323	523,3
785 20	TOHJULSSYKLER O.A. SYKLER, UTEN MOTOR .....	STK.	2683	4,1	13923	21,9
786 30	BEHOLDERE (CONTAINERE), BESTEMT OG UTSTYRT FOR TRANSPORT MED ETT ELLER FLERE SLAGS TRANSPORTMIDLER .....	TONN	131	8,2	1526	70,1
792 15	HELIKOPTERE MED TOMVEKT OVER 2 000 KG .....	STK.	-	-	2	28,1
792 40	FLY O.A. LUFTFARTØYER MED MEKANISK DRIVANORDNING (UNNT. HELIKOPTRE) MED TOMVEKT OVER 15 000KG .....	STK.	-	-	-	-
793 11-19	LYSTBÅTER OG SPORTSBÅTER .....	STK.	830	52,4	3250	191,9
793 22	TANKFARTØYER, ALLE SLAG .....	BR.TONN	23658	118,5	305348	1716,2
793 24	FISKEFARTØYER; FARTØYER FOR BEARBEIDING ELLER KONSERVERING AV FISK .....	BR.TONN	-	-	9512	432,2
793 26, 27	KJØLESKIP O.A. FARTØYER FOR TRANSPORT AV LAST OG PERSONER ..	BR.TONN	19011	334,4	402709	1866,3
793 28	PASSASJERSKIP O.L. SKIP FOR TRANSPORT AV PERSONER; FERGER, ALLE SLAG .....	BR.TONN	19291	518,2	23819	676,6
793 30	FARTØYER O.A. FLYTENDE MATERIELL BESTEMT FOR OPPHOGGING ....	STK.	-	-	-	-
793 55	BORE- ELLER PRODUKSJONSPLATTFORMER .....	STK.	-	-	-	-
813 11	LYSEKRONER O.A. BELYSNINGSUTSTYR FOR MONTERING I TAK ELLER PÅ VEGGER (UNNT. FOR OFFENTLIGE GATER, Plasser eller vegger ..	TONN	222	16,5	1196	85,1
813 13	ELEKTRISKE BORD-, SKRIVEBORD-, NATTBORD- ELLER GOLVLAMPER ..	TONN	73	9,1	330	43,1
813 15	ELKTRISKE LAMPER OG BELYSNINGSUTSTYR, I.E.N. ....	TONN	80	8,3	378	37,1
821 11-19	SITTEMØBLER, OGSÅ DE SOM KAN OMGJØRES TIL SENGER, OG DELER .	TONN	483	42,8	2908	251,0
821 21-29	SENGBUNNER; MADRASSER, TEPPE, DYNER, PUTER .....	..	..	9,1	..	46,0
821 31-39	MØBLER, I.E.N. AV METALL .....	TONN	497	8,9	3126	55,4
821 51-59	MØBLER, I.E.N. AV TRE .....	TONN	524	14,3	2743	80,9
872 33	APPARATER FOR OZON-, SURSTOFF- ELLER AEROSOLTERAPI SAMT APPARATER FOR KUNSTIG ÅNDEDRETT ELLER ANDRE TERAPEUTISKE PUSTEAPPARATER .....	TONN	24	9,4	135	45,0
874 11-14	KOMPASSER; ANDRE NAVIGASJONSINSTRUMENTER OG -APPARATER SAMT DELER .....	..	..	28,6	..	175,5
874 31-39	INSTRUMENTER OG APPARATER FOR MÅLING ELLER KONTROLL AV GJENNOMSTRØMMING ELLER NIVÅ AV VÆSKER, OG DELER .....	..	..	17,4	..	74,8
874 52	INSTRUMENTER, APPARATER OG MODELLER TIL DEMONSTRASJONSFORMÅL	TONN	60	15,9	263	72,5
874 61-79	INSTRUMENTER OG APPARATER FOR MÅLING ELLER KONTROLL AV ELEKTR. MENGDER OG FOR REGULERING .....	..	..	14,8	..	92,9
891 21-29	PATRONER, ANNEN AMMUNISJON, RAKETTER OG PROSJEKTILER .....	TONN	98	49,7	833	233,3
893 11-19	EMBALLASJE AV PLAST; PROPPER, LOKK, KAPSLER .....	TONN	1108	27,6	5640	136,7
896 11	MALERIER, TEGNINGER OG PASTELLER .....	TONN	0	49,8	1	60,8
899 72	KOSTER, BØRSTER, PENSLER MV., OGSÅ SOM DELER TIL MASKINER ..	TONN	106	13,3	635	80,9

TABELL 10. INNFØRSEL. VIKTIGERE VARER GRUPPERT ETTER DET HARMONISERTE SYSTEM (HS)

## IMPORTS OF PRINCIPAL COMMODITIES CLASSIFIED ACCORDING TO THE HARMONIZED SYSTEM (HS)

TEKSTEN TIL DE VARENUMMER SOM ER GITT I TABELLEN, FINNES I STATISTISK VAREFORTEGNELSE FOR UTENRIKS-HANDELEN 1991, UTGITT I SERIEN NORGES OFFISIELLE STATISTIKK OG KAN FÅS VED HENVENDELSE TIL BYRÅDET.

VAREFORTEGNELSEN ER OGSÅ INNARBEIDD I TOLLTARIFFEN, UTGITT AV TOLL- OG AVGIFTS-DIREKTORATET. DEN ER TIL SALGS I BOKHANDELEN.

THE DESCRIPTIONS OF THE COMMODITY NUMBERS IN THE TABLE ARE GIVEN IN THE COMMODITY LIST FOR EXTERNAL TRADE STATISTICS, PUBLISHED BY THE CENTRAL BUREAU OF STATISTICS.

0 COPY MAY BE OBTAINED FROM THE BUREAU.

MENGDEENHET					QUANTITY UNIT				
.. = OPPGAVE MANGLER					NOT AVAILABLE				
S = STYKKER					NUMBER, PIECES, HEADS				
P = PAR					PAIRS				
TG = 1000 GRAM					1000 GRAMMES				
TL = 1000 LITER					1000 LITRES				
U = KUBIKKMETER					CUBIC METRES				
TU = 1000 KUBIKKMETER					1000 CUBIC METRES				
B = BRUTTO REG. TONN					GROSS TONS				
Z = MWH (MEGAWATTTIME)					MWH (MEGA WATT HOURS)				
V = KVADRATMETER					SQUARE METRES				
OMFANG: VARER SOM I DEN AKTULLE MÅNED ELLER I GJENNOMSNITT HITIL I ÅR HAR EN VERDI PÅ KR. 200 000 ELLER MER.					COVERAGE: COMMODITIES WHICH IN THE ACTUAL MONTH OR AS AN AVERAGE DURING THE YEAR HAVE A VALUE OF NOK 200 000 OR MORE.				
VARENDR.	MAI	1991	JANUAR-MAI	1991	VARENDR.	MAI	1991	JANUAR-MAI	1991
COMMODITY CODE	MENGDE QUANTITY	VERDI VALUE	MENGDE QUANTITY	VERDI VALUE	COMMODITY CODE	MENGDE QUANTITY	VERDI VALUE	MENGDE QUANTITY	VERDI VALUE
	TONN	1000 KR.	TONN	1000 KR.		TONN	1000 KR.	TONN	1000 KR.
0000.0011	4	262	33	2216	0504.0000	104	4458	434	20993
0000.0055	27	2313	137	11351	0505.1000	0	18	12	1039
KAP.00		2576		13567	0511.9910	112	609	617	3622
0101.1100	S 4	206	19	506	0511.9990	255	428	983	1299
0101.1911	S 13	259	82	1535	KAP.05		5669		29043
0101.1919	S 58	987	212	6600	0601.1001	10	325	63	2237
0106.0099	2	530	11	2901	0601.1002	9	548	39	2063
KAP.01		2011		12176	0601.1009	1	74	121	5137
0202.3000	90	2240	371	8648	0602.1001	8	561	48	2718
0203.1900	17	329	22	425	0602.2000	11	201	40	1172
0203.2909	95	863	540	5338	0602.3001	22	258	110	1811
0204.4200	29	481	81	1410	0602.3009	15	344	185	3555
0207.2100	21	221	82	905	0602.4000	8	420	207	7411
0208.9091	4	217	7	563	0602.9903	356	3693	1411	17998
0208.9092	5	282	20	1439	0602.9904	22	513	122	2246
0208.9099	18	828	69	2522	0602.9905	235	6317	1712	43900
0209.0000	72	267	409	1611	0602.9906	5	146	32	1090
0210.1900	18	259	46	664	0602.9909	42	793	409	7953
0210.9000	23	472	57	1307	0603.1001	3	501	51	6957
KAP.02		7584		30275	0603.1009	256	17515	1257	101542
0301.1000	4	828	15	3225	0603.9000	5	509	47	4652
0302.5000	695	11051	5735	79531	0604.9101	2	9	205	1176
0302.6200	19	299	634	8524	0604.9109	42	2335	185	8692
0302.6400	7	81	43996	88527	KAP.06		35408		224868
0303.2101	31	705	170	3874	0701.9000	1160	1811	1872	3076
0303.2201	25	479	47	1032	0702.0010	1041	10198	5932	66058
0303.3102	43	1656	92	3718	0703.2000	17	495	79	2187
0303.6000	3229	48527	11908	178262	0703.9001	166	1536	489	4764
0303.7100	-	-	1639	4182	0704.1020	639	5519	2575	22388
0303.7300	20	499	37	743	0704.1030	82	1743	503	7065
0303.7400	1	7	2246	4384	0704.9091	979	6639	4346	32268
0303.7501	18	221	65	854	0705.1110	25	230	57	645
0303.7800	-	-	506	1548	0705.1191	0	2	356	3966
0303.7909	47	462	898	3495	0705.1199	-	-	79	1549
0304.1002	44	493	47	611	0705.1990	-	-	107	1785
0304.2001	1	23	65	1256	0705.2910	13	201	16	259
0304.2003	41	713	1373	38860	0706.1010	140	890	143	993
0304.2004	0	2	160	2831	0706.9020	25	335	31	436
0304.2008	-	-	248	7734	0707.0091	-	-	2403	22529
0304.2009	136	2555	645	9809	0708.1000	46	340	59	453
0304.9000	33	518	228	3642	0709.2010	19	517	19	520
0305.2000	57	1504	149	3895	0709.4000	91	828	512	3976
0305.5101	0	342	1	460	0709.5110	115	2406	471	9824
0305.5104	0	17	45	1738	0709.6020	288	8513	1632	32237
0305.6200	408	12020	1584	40814	0709.9090	75	1576	309	6851
0306.1301	674	6465	1353	15802	0710.2100	43	230	60	368
0306.1302	460	12810	1633	41581	0710.4000	85	745	402	3149
0306.1309	134	7057	326	15497	0710.8020	112	1019	314	2786
0306.2200	7	837	14	1571	0710.8099	133	1253	698	6491
0307.2900	4	279	7	492	0712.1000	25	394	116	1704
0307.4900	0	17	4697	25018	0712.2000	22	391	251	4172
KAP.03		112176		606718	0712.3000	2	508	16	2517
0404.1000	31	243	82	659	0712.9090	67	2923	305	12986
0406.1000	49	2054	215	8383	0713.1000	297	1157	2177	8825
0406.3000	15	490	29	1177	0713.3300	15	647	55	1284
0406.4000	93	4693	452	22584	KAP.07		55108		285686
0406.9000	44	1718	277	9943	0801.1001	50	348	158	1088
0407.0010	16	98	192	1341	0801.3000	8	273	31	1059
0409.0000	38	527	103	1406	0802.1100	20	444	102	2004
KAP.04		9997		47191	0802.1200	66	1546	473	9440
					0802.2200	72	1968	752	15155
					0802.3200	11	326	82	1859

















TABELL 10 (FORTS.). INNFORSEL. VIKTIGERE VARER GRUPPERT ETTER DET HARMONISERTE SYSTEM (HS)  
 IMPORTS OF PRINCIPAL COMMODITIES ACCORDING TO THE HARMONIZED SYSTEM (HS)

VARENR.	1991				VARENR.	1991			
	MAI	1991	JANUAR-MAI	1991		MAI	1991	JANUAR-MAI	1991
	MENGDE	VERDI	MENGDE	VERDI		MENGDE	VERDI	MENGDE	VERDI
	TONN	1000 KR.	TONN	1000 KR.		TONN	1000 KR.	TONN	1000 KR.
4910.0000	39	1257	186	6633	5402.6900	26	612	71	1987
4911.1010	6	291	133	5412	5404.1000	16	1122	127	8877
4911.1090	698	23893	6120	172202	5404.9000	28	1384	95	5160
4911.9110	24	2638	107	10164	5406.1000	3	312	25	1998
4911.9190	50	6407	278	27859	5407.1000	18	1220	111	6832
4911.9901	7	420	53	1975	5407.4100	4	500	7	980
4911.9902	24	866	87	3584	5407.4200	16	1964	87	10521
4911.9909	220	7919	977	38994	5407.5200	2	180	16	1829
KAP.49		122130		677502	5407.5300	1	214	9	1996
					5407.5400	1	96	11	1040
5007.2000	1	390	3	1624	5407.6000	1	213	9	1609
KAP.50		597		2596	5407.7200	5	601	22	2673
					5407.7400	2	340	5	887
5101.1100	19	320	155	3577	5407.8200	18	1834	27	3642
5101.1900	16	462	64	1878	5407.9300	2	336	12	1652
5105.2900	60	1971	290	8861	5408.2200	2	420	14	2144
5107.1000	26	1548	108	8283	5408.3400	1	113	11	2280
5107.2000	12	976	46	3617	KAP.54		23515		130403
5109.1001	1	124	13	1634					
5109.9000	1	139	8	1105	5503.2000	211	2872	1079	14851
5111.1900	2	492	10	1785	5503.4000	24	303	141	1664
5111.3000	3	204	5	401	5504.1000	117	1977	572	9478
5112.1100	1	216	2	298	5506.1000	2	55	52	1028
5112.1900	2	318	9	2089	5506.3000	11	222	62	1306
5112.3000	3	622	4	919	5507.0000	12	267	18	457
5112.9000	1	250	2	439	5508.1000	1	446	6	1955
KAP.51		7874		38356	5509.1100	15	889	70	4508
					5509.2100	30	1932	76	4836
5201.0000	74	822	769	8137	5509.2200	14	836	70	4103
5202.1000	23	265	71	672	5509.3200	3	271	10	637
5202.9900	61	1067	313	4845	5509.4100	9	670	35	2822
5204.1100	1	265	10	1329	5509.5200	1	100	18	1437
5205.1100	2	61	67	1794	5509.6100	3	238	19	1023
5205.1200	76	1657	467	10994	5512.1910	2	506	11	3333
5205.1300	13	400	56	1491	5512.1990	5	741	52	5958
5205.2300	25	781	37	1364	5512.2910	2	280	14	1642
5205.3200	15	487	89	2633	5512.2990	15	2010	55	7256
5205.4200	0	10	50	1766	5512.9910	0	40	11	1126
5205.4500	20	1484	42	3000	5512.9990	7	797	19	2446
5206.1100	6	389	24	1325	5513.1100	10	401	99	3384
5206.2500	14	276	41	702	5513.2100	18	1120	92	5505
5206.4500	8	437	20	1078	5513.2900	5	431	13	1173
5207.1000	47	4874	286	25582	5513.4100	5	477	12	1557
5207.9000	11	770	37	3748	5513.4900	2	904	5	1953
5208.1100	0	23	36	1115	5514.2100	2	275	13	1531
5208.1200	89	2604	539	15011	5514.2200	18	1094	86	5403
5208.1900	23	1084	114	5955	5514.3300	3	334	10	1086
5208.2100	7	448	38	2590	5514.4300	3	522	17	2591
5208.2200	11	435	66	2614	5515.1190	4	481	24	3025
5208.2900	6	578	73	5905	5515.1290	0	43	13	1322
5208.3100	4	282	22	1452	5515.1390	13	2178	56	10045
5208.3200	17	1842	147	12558	5515.2190	1	90	9	1183
5208.3900	3	367	36	2881	5515.2990	3	261	5	550
5208.4100	2	353	21	2823	5516.1200	3	286	12	1181
5208.4200	1	166	11	1308	5516.1300	5	498	17	1903
5208.4900	5	669	21	2586	5516.1400	4	478	42	5476
5208.5100	25	1317	50	3908	5516.2200	2	171	27	2016
5208.5200	62	6424	494	46397	5516.2300	9	1350	43	5967
5208.5300	6	339	23	1424	5516.4300	2	274	12	1858
5208.5900	10	1572	89	10883	5516.4400	2	313	14	2001
5209.1100	10	259	24	747	5516.9200	2	325	12	1970
5209.1200	5	261	8	459	5516.9300	2	330	6	1093
5209.1900	12	433	24	1061	5516.9400	8	936	14	1942
5209.2100	5	282	13	1362	KAP.55		32716		162472
5209.2200	4	211	4	253					
5209.2900	3	218	11	1023	5601.1010	7	592	51	3154
5209.3100	4	437	21	2641	5601.2100	15	944	123	6421
5209.3900	1	212	30	2803	5601.2210	22	829	131	5449
5209.4900	4	715	35	3190	5602.1000	89	2649	372	10990
5209.5100	38	3311	122	12898	5602.2900	3	200	19	809
5209.5200	3	508	19	3317	5602.9000	2	357	44	1659
5209.5900	7	726	61	6609	5603.0000	163	7214	686	31545
5210.3100	11	1307	18	2080	5604.9000	3	203	15	1232
5210.3200	2	365	3	480	5607.4100	158	1192	173	1490
5210.4100	3	297	22	2365	5607.4900	86	2089	416	9343
5210.4900	17	1434	80	6341	5607.5000	53	1853	179	7193
5210.5100	2	324	14	1804	5607.9090	16	758	92	3616
5210.5900	0	61	10	1334	5608.1100	26	1687	229	11350
5211.3200	2	185	22	1335	5608.1900	43	1984	235	10596
5211.4900	9	999	58	6798	5608.9090	28	1543	164	8399
5211.5900	4	618	40	6306	5609.0000	3	229	17	865
5212.1500	1	248	10	1428	KAP.56		25152		120432
5212.2100	-	-	15	1024					
5212.2300	1	167	9	1054	5701.1000	38	2442	249	20366
5212.2500	6	827	24	3112	5701.9000	13	380	59	2926
KAP.52		49246		278877	5702.1010	8	890	44	3319
					5702.1090	21	334	47	1332
5309.1100	1	132	8	1063	5702.3100	3	326	51	4612
5309.2900	1	246	5	926	5702.4100	24	1458	146	9565
KAP.53		879		5103	5702.4200	34	1128	217	7289
					5702.4900	2	105	89	1887
5401.1000	13	1642	47	6951	5702.9100	11	535	58	2907
5402.1000	121	2631	662	15486	5702.9200	4	146	53	1549
5402.2000	48	1289	255	6609	5702.9900	56	1096	392	8491
5402.3100	13	826	65	3977	5703.1000	48	2277	196	9778
5402.3300	22	631	141	3743	5703.2000	444	11970	2932	74963
5402.4100	47	1812	398	14882	5703.3000	102	3170	582	19259
5402.4300	11	270	73	1467	5703.9000	10	785	150	5268
5402.5200	37	1006	240	6938	5704.1000	18	413	37	976
5402.6100	19	533	88	2213	5704.9000	182	3138	944	16235



























TABELL 10 (FORTS.). INNFØRSEL. VIKTIGERE VARER GRUPPERT ETTER DET HARMONISERTE SYSTEM (HS)  
 IMPORTS OF PRINCIPAL COMMODITIES ACCORDING TO THE HARMONIZED SYSTEM (HS)

VARENR.	1991				VARENR.	1991			
	MAI		JANUAR-MAI			MAI		JANUAR-MAI	
	MENGDE	VERDI	MENGDE	VERDI		MENGDE	VERDI	MENGDE	VERDI
	TONN	1000 KR.	TONN	1000 KR.		TONN	1000 KR.	TONN	1000 KR.
9608.9900	1	168	10	1264					
9609.1000	9	989	39	3842					
9609.2000	1	111	13	1082					
9609.9000	10	466	50	2276					
9610.0000	23	991	69	3031					
9611.0000	4	686	24	4195					
9612.1000	S 166044	3716	1044295	22787					
9613.1000	14	1585	93	11421					
9613.2000	1	309	8	1317					
9613.8000	1	231	7	1083					
9615.1100	2	628	22	3660					
9615.1900	4	1213	18	6129					
9615.9090	2	201	5	913					
9617.0000	65	3669	411	20798					
9618.0010	1	179	11	2088					
9618.0090	17	1045	33	3305					
KAP.96		37536		207024					
9701.1000	1	1023	13	10405					
9702.0000	1	1379	7	6993					
9703.0000	2	587	40	2193					
9704.0000	0	113	8	7017					
9705.0000	1	100	3	1198					
9706.0000	4	1130	15	4281					
KAP.97		4424		32448					



TABELL 11. UTFØRSEL. VIKTIGERE VARER GRUPPERT ETTER DET HARMONISERTE SYSTEM (HS)

## EXPORTS OF PRINCIPAL COMMODITIES CLASSIFIED ACCORDING TO THE HARMONIZED SYSTEM (HS)

TEKSTEN TIL DE VARENUMMER SOM ER GITT I TABELLEN, FINNES I STATISTISK VAREFORTEGNELSE FOR UTENRIKSHANDELEN 1991, UTGITT I SERIEN NORGES OFFISIELLE STATISTIKK OG KAN FÅS VED HENVENDELSE TIL BYRÅET. VAREFORTEGNELSEN ER OGSÅ INNARBEIDD I TOLLTARIFFEN, UTGITT AV TOLL- OG AVGIFTS-DIREKTORATET. DEN ER TIL SALGS I BOKHANDELEN.

THE DESCRIPTIONS OF THE COMMODITY NUMBERS IN THE TABLE ARE GIVEN IN THE COMMODITY LIST FOR EXTERNAL TRADE STATISTICS, PUBLISHED BY THE CENTRAL BUREAU OF STATISTICS. A COPY MAY BE OBTAINED FROM THE BUREAU.

## MENGDEENHET

.. = OPPGAVE MANGLER  
S = STYKKER  
P = PAR  
TG = 1000 GRAM  
TL = 1000 LITER  
U = KUBIKKMETER  
TU = 1000 KUBIKKMETER  
B = BRUTTO REG. TONN  
Z = MWH (MEGAWATTIME)  
V = KVADRATMETER

## QUANTITY UNIT

NOT AVAILABLE  
NUMBER, PIECES, HEADS  
PAIRS  
1000 GRAMMES  
1000 LITRES  
CUBIC METRES  
1000 CUBIC METRES  
GROSS TONS  
MWH (MEGA WATT HOURS)  
SQUARE METRES

OMFANG: VARER SOM I DEN AKTUELLE MÅNED ELLER I GJENNOMSITT HITTEL I ÅR HAR EN VERDI PÅ KR. 200 000 ELLER MER.

COVERAGE: COMMODITIES WHICH IN THE ACTUAL MONTH OR AS AN AVERAGE DURING THE YEAR HAVE A VALUE OF NOK 200 000 OR MORE.

VARENDR.	MAI	1991	JANUAR-MAI	1991	VARENDR.	MAI	1991	JANUAR-MAI	1991
COMMODITY CODE	MENGDE QUANTITY	VERDI VALUE	MENGDE QUANTITY	VERDI VALUE	COMMODITY CODE	MENGDE QUANTITY	VERDI VALUE	MENGDE QUANTITY	VERDI VALUE
	TONN	1000 KR.	TONN	1000 KR.		TONN	1000 KR.	TONN	1000 KR.
0000.0032	12	1466	58	5629	0304.2006	17	419	28	756
0000.0099	14	768	83	2528	0304.2007	18	401	566	11677
KAP.00		2236		8319	0304.2008	286	17798	1135	70840
					0304.2009	269	4815	1217	25229
0101.1100 S	12	145	50	1522	0304.9000	324	7170	980	19302
0101.1919 S	18	495	75	1666	0305.1000	28	2091	127	8836
KAP.01		679		4234	0305.2000	120	3224	258	6282
					0305.3001	3	61	297	3472
0202.2000	0	10	697	3693	0305.3002	-	-	19	2007
0203.2900	72	620	113	857	0305.3009	674	25681	3012	112264
0206.2200	105	247	105	247	0305.4100	109	11060	522	52263
KAP.02		1114		5846	0305.4200	42	487	290	3534
					0305.4900	19	1717	118	11535
0301.9200	25	1865	115	8408	0305.5101	26	988	114	2472
0301.9901	24	1902	44	3380	0305.5102	9	395	111	5959
0301.9909	0	209	4	4063	0305.5103	57	3588	792	74818
0302.1101	11	362	59	2020	0305.5104	7	380	50	2303
0302.1109	19	505	43	1408	0305.5107	1710	73184	8502	368812
0302.1201	7142	240942	31565	1132682	0305.5902	8	231	131	3723
0302.1209	5	120	29	1052	0305.5903	836	14972	3850	75562
0302.1900	5	204	16	621	0305.5904	11	418	55	1936
0302.2101	83	1252	287	4701	0305.5905	428	10652	3168	77370
0302.2900	108	1441	488	10450	0305.5906	430	13632	2687	82966
0302.4001	212	604	1323	4931	0305.5907	1	29	64	2677
0302.4003	242	691	27816	48027	0305.5908	34	609	74	1569
0302.4009	537	2305	6506	20250	0305.6101	2	7	1292	6159
0302.5000	231	3119	2306	43130	0305.6109	128	682	4208	23536
0302.6200	188	2308	1457	18620	0305.6200	7422	216395	19719	586669
0302.6300	2227	16701	8375	60684	0305.6901	16	397	67	1356
0302.6400	8	166	963	2542	0305.6902	53	644	126	1501
0302.6501	691	5032	2027	19562	0305.6903	20	599	364	7811
0302.6901	54	1129	144	2870	0305.6909	6	216	12	294
0302.6902	112	1677	197	2568	0306.1301	391	20376	1998	126054
0302.6903	1235	7870	6179	41078	0306.1302	146	3552	493	12535
0302.6904	140	1637	380	4603	0306.1309	10	404	226	15681
0302.6909	69	1347	418	6077	0306.2300	47	2279	404	19412
0303.2101	48	1709	257	8604	0306.2900	25	1070	194	5476
0303.2109	15	250	20	399	0307.1000	1	2	31	1082
0303.2201	5087	196204	17466	664202	0307.2900	21	1223	223	13120
0303.2901	1296	5842	1775	8058	0307.3900	1	14	134	1106
0303.3101	1520	22422	4869	66968	0307.4900	25	188	918	6156
0303.3102	142	2045	151	2469	0307.9100	10	209	70	1212
0303.3200	20	205	41	407	KAP.03		1097927		5054335
0303.5001	539	2020	5833	27919					
0303.5003	-	-	2181	8122	0402.1000	70	800	84	963
0303.5009	275	1127	1813	7131	0402.2100	66	667	352	3496
0303.6000	297	4234	1812	29425	0404.1000	12	303	24	349
0303.7200	309	4654	1422	20449	0405.0000	34	346	3955	30921
0303.7300	711	4867	1309	8579	0406.1000	304	4078	1882	25016
0303.7400	3175	15809	63387	294423	0406.3000	70	1462	368	7806
0303.7901	25	209	185	1565	0406.9000	1019	22994	6598	124051
0303.7902	1416	12309	13679	117806	0407.0010	16	337	573	2914
0303.7909	100	814	1277	6936	0408.9100	23	537	145	6523
0303.8000	704	9033	1042	15217	KAP.04		31890		204463
0304.1001	29	772	53	1473					
0304.1002	119	3576	326	9875	0506.9000	-	-	20	1063
0304.1003	50	1271	421	12215	0511.9101	2355	4911	3184	9714
0304.1004	585	3280	1691	9487	0511.9102	222	2186	885	7657
0304.1005	126	7052	579	33094	0511.9103	2597	1158	8138	3063
0304.1008	26	1349	95	4700	0511.9990	18	223	291	1266
0304.2001	65	1870	126	3373	KAP.05		8664		25066
0304.2002	304	9856	1843	57570					
0304.2003	868	29627	7558	246107	0601.2000	3	191	41	1998
0304.2004	884	16850	3141	57850	0602.9905	1	35	32	1479
0304.2005	486	2596	4182	22253	0604.1000	15	371	79	2324





















TABELL 11 (FORTS.). UTFØRSEL. VIKTIGERE VARER GRUPPERT ETTER DET HARMONISERTE SYSTEM (HS)  
 EXPORTS OF PRINCIPAL COMMODITIES ACCORDING TO THE HARMONIZED SYSTEM (HS)

VARENR.	MAI		JANUAR-MAI		VARENR.	MAI		JANUAR-MAI	
	1991		1991			1991		1991	
	MENGDE	VERDI	MENGDE	VERDI		MENGDE	VERDI	MENGDE	VERDI
	TONN	1000 KR.	TONN	1000 KR.		TONN	1000 KR.	TONN	1000 KR.
9705.0000	-	-	0	5128					
9706.0000	1	297	4	2616					
KAP.97		55265		86971					



TABELL 12. SAMHANDELEN MED DE ENKELTE LAND. MILL. KR IMPORTS AND EXPORTS BY COUNTRY. MILLION KRONER (FORTS.)

	INNFORSEL - OPPRINNELSESLAND IMPORTS - COUNTRY OF ORIGIN				UTFORSEL - BESTEMMELSESLAND EXPORTS - COUNTRY OF DESTINATION			
	MAI		JANUAR-MAI		MAI		JANUAR-MAI	
	1990	1991	1990	1991	1990	1991	1990	1991
ASIA .....	1 554,3	1 129,0	7 007,6	8 248,5	813,4	730,6	3 877,3	4 153,8
AE ARABISKE EMIRATER .....	2,8	0,7	132,5	7,0	23,2	45,3	111,3	104,1
AF AFGHANISTAN .....	0,3	0,3	1,6	1,2	0,0	-	0,3	1,0
BD BANGLADESH .....	7,5	9,5	32,0	41,7	0,2	4,9	2,1	6,7
BH BAHRAIN .....	0,9	0,4	4,0	8,3	3,7	0,8	13,1	3,7
BN BRUNEI .....	-	0,6	-	3,2	0,0	-	0,0	0,5
BT BHUTAN .....	-	-	-	-	0,1	4,6	1,2	4,9
BU MYANMAR (TIDL. BURMA).....	0,3	0,1	0,9	0,7	-	-	2,1	3,0
CN KINA .....	81,4	102,6	411,9	574,8	171,1	47,4	370,3	233,6
CY KYPROS .....	1,5	0,6	269,7	604,7	4,4	4,6	238,8	20,9
HK HONG KONG .....	72,9	82,5	615,0	604,4	24,6	21,6	138,0	120,9
II INDONESIA .....	10,5	16,1	65,5	65,3	9,7	8,4	38,5	42,5
IL ISRAEL .....	41,4	15,4	176,2	150,0	6,4	22,8	155,9	432,2
IN INDIA .....	34,3	29,4	134,4	163,4	15,1	5,9	59,7	65,8
IC IRAK .....	-	-	-	0,0	5,6	0,9	30,7	0,9
IR IRAN .....	1,4	2,0	9,1	61,1	15,3	7,5	60,3	110,6
JO JORDAN .....	-	-	1,7	-	0,6	3,9	2,4	5,1
JP JAPAN .....	850,6	570,3	3 451,8	3 584,2	306,5	278,0	1 394,5	1 585,8
KH KAMPUCHEA .....	-	-	-	-	-	-	-	-
KP KOREA, DEN DEM. FOLKER.....	0,0	-	1,6	1,9	-	-	15,9	-
KR KOREA, REPUBLIKKEN .....	68,7	62,3	358,3	676,9	32,4	51,9	144,5	310,4
KW KUWAIT .....	0,1	-	0,1	-	1,5	-	19,4	0,3
LA LAOS .....	0,4	0,1	1,4	0,3	-	-	5,7	0,1
LB LIBANON .....	-	0,4	0,1	0,8	1,0	1,8	3,7	8,0
LK SRI LANKA .....	1,4	1,7	11,7	11,7	2,4	1,0	14,0	5,7
MN MONGOLIA .....	-	-	-	-	-	0,2	0,2	0,2
MO MACAO .....	1,2	1,3	10,9	10,4	0,4	-	1,8	3,5
MV MALDIVENE .....	-	0,2	0,0	0,2	-	0,0	0,1	1,6
MY MALAYSIA .....	19,4	19,3	90,7	107,6	8,5	10,8	51,1	185,8
NP NEPAL .....	0,9	0,3	2,8	0,7	0,1	0,2	1,2	0,6
NT NYTRALSONE .....	-	-	-	-	-	-	-	-
OM OMAN .....	-	-	0,2	0,3	0,9	0,6	6,8	3,5
PH FILIPPINENE .....	6,3	10,8	30,8	44,6	2,2	2,2	53,8	8,9
PK PAKISTAN .....	21,5	18,2	95,1	103,2	6,6	5,8	57,4	65,1
QA QATAR .....	-	-	-	-	1,4	0,3	7,8	3,8
SA SAUDI-ARABIA .....	8,3	4,1	23,1	427,3	9,3	21,5	46,4	82,3
SG SINGAPORE .....	200,8	33,0	459,4	215,3	94,9	72,6	523,9	436,1
SY SYRIA .....	0,0	0,1	0,3	1,0	1,7	0,8	6,8	2,7
TH THAILAND .....	23,7	24,9	132,8	138,3	38,4	68,3	135,4	147,8
TP ØST-TIMOR .....	-	-	-	-	-	-	-	-
TW TAIWAN .....	95,3	119,1	480,5	633,0	25,1	35,9	162,1	144,3
VN VIETNAM .....	0,5	2,8	1,5	4,7	-	-	0,2	0,0
YD YEMEN, DET DEMOKRAT. ....	-	-	-	-	0,0	-	0,1	-
YE YEMEN, DEN ARAB. REP. ....	-	-	-	-	-	0,2	0,2	0,9
NORD - AMERIKA .....	2 953,2	1 658,4	10 464,4	7 389,6	1 590,1	1 399,0	8 104,5	7 112,2
AG ANTIGUA OG BARBUDA .....	-	-	0,0	-	-	0,2	2,1	1,4
AI ANGUILLA .....	-	-	-	-	-	-	-	-
AN ANTILLENNE (NL) .....	-	-	185,8	-	0,4	0,9	8,1	7,0
BB BARBADOS .....	-	0,0	0,1	0,1	1,6	0,1	4,5	4,9
BM BERMUDA .....	-	-	112,0	-	0,2	0,2	172,7	48,1
BS BAHAMAS .....	0,0	45,2	604,1	46,6	47,4	3,3	160,2	761,1
BZ BELIZE .....	-	-	-	-	-	0,2	-	0,5
CA CANADA .....	450,6	394,3	1 781,5	1 297,4	406,6	454,0	1 676,7	2 135,6
CR COSTA RICA .....	6,6	12,4	35,4	52,5	0,3	0,3	0,8	1,9
CU CUBA .....	0,0	0,0	0,1	0,2	0,9	0,0	2,6	0,6
DM DOMINICA .....	-	-	-	-	0,3	0,5	1,0	1,4
DO DEN DOMINIK. REPUBL. ....	-	0,1	0,1	0,1	0,1	1,6	3,4	2,7
GD GRENADA .....	-	0,0	-	0,0	0,2	0,2	0,8	1,3
GL GRØNLAND .....	3,4	4,0	34,9	29,3	1,1	11,0	4,4	17,2
GP GUADELOUPE .....	-	-	-	-	1,2	1,4	8,4	6,9
GT GUATEMALA .....	2,4	0,9	9,3	4,0	15,6	21,2	19,5	21,9
HN HONDURAS .....	3,5	3,4	13,7	8,7	0,2	0,2	0,6	1,0
HT HAITI .....	0,0	0,0	0,1	0,3	1,2	1,0	6,8	4,2
JM JAMAICA .....	69,5	25,2	343,4	268,4	4,6	4,7	16,7	11,2
KN ST. KITTS-NEVIS .....	-	-	-	-	0,4	0,1	1,2	1,8
KY CAYMANØYENE .....	82,4	-	82,4	-	-	0,1	520,0	0,4
LC ST. LUCIA .....	-	-	-	-	0,4	0,1	1,7	0,7
MQ MARTINIQUE .....	-	-	0,0	0,0	3,1	4,0	19,0	18,1
MS MONTSERRAT .....	-	-	-	-	-	-	0,0	-
MX MEXICO .....	8,0	2,6	15,3	45,0	12,3	7,2	49,8	45,1
NI NICARAGUA .....	0,0	2,5	0,5	4,6	0,3	5,6	2,3	8,5
PA PANAMA .....	171,8	7,4	1 087,1	324,0	37,2	3,7	157,0	128,9
PM ST. PIERRE, MIQUELON .....	-	-	-	-	-	-	-	-
PR PUERTO RICO .....	0,2	0,3	1,5	1,0	7,7	26,3	145,7	199,5
SV EL SALVADOR .....	-	0,1	0,4	3,7	5,8	-	5,9	0,7
TC TURKS- OG CAICOSØYER .....	-	-	-	-	-	-	-	-
TT TRINIDAD OG TOBAGO .....	4,0	-	13,4	0,0	0,3	2,0	3,3	3,0
US U S A .....	2 150,9	1 159,7	6 138,1	5 303,8	1 040,3	848,8	5 107,7	3 676,0
VC ST. VINCENT/GRENADINE .....	-	-	5,3	-	0,1	0,0	1,0	0,4
VG JOMFRUØYENE (GB) .....	-	-	-	-	0,0	-	0,2	0,1
VI JOMFRUØYENE (US) .....	-	-	-	-	0,2	0,0	0,5	0,3
SØR - AMERIKA .....	367,7	222,4	1 389,6	1 023,9	180,9	106,4	563,1	419,9
AR ARGENTINA .....	32,1	18,0	75,5	76,8	38,4	12,2	50,2	23,2
BO BOLIVIA .....	0,0	0,0	0,0	0,1	0,1	0,1	0,2	0,4
BR BRASIL .....	115,7	58,7	308,3	308,7	30,3	44,0	228,6	270,8
CL CHILE .....	40,1	25,0	73,1	91,7	7,2	8,5	54,4	36,7
CO COLOMBIA .....	23,1	22,9	103,0	96,8	7,8	8,9	31,0	24,9
EC ECUADOR .....	0,3	0,4	1,5	4,0	0,1	0,8	1,3	3,2
FK FALKLANDSØYENE .....	-	-	0,0	6,4	-	-	1,3	0,0
GF FRANSK GUYANA .....	-	-	-	-	-	-	1,0	0,7
GY GUYANA .....	0,7	-	0,7	0,7	0,0	0,5	0,2	2,0
PE PERU .....	1,3	0,6	8,0	5,8	0,9	21,0	12,7	28,4
PY PARAGUAY .....	-	-	0,1	0,2	-	0,0	0,2	0,3

TABELL 12. SAMHANDELEN MED DE ENKELTE LAND. MILL. KR IMPORTS AND EXPORTS BY COUNTRY. MILLION KRONER (FORTS.)

	INNFORSEL - OPPRINNELSES LAND IMPORTS - COUNTRY OF ORIGIN				UTFORSEL - BESTEMMELSES LAND EXPORTS - COUNTRY OF DESTINATION			
	MAI		JANUAR-MAI		MAI		JANUAR-MAI	
	1990	1991	1990	1991	1990	1991	1990	1991
SR SURINAM .....	152,5	67,2	728,5	378,2	0,3	0,1	1,7	0,8
UY URUGUAY .....	0,5	0,1	2,7	6,6	64,1	0,6	65,7	1,6
VE VENEZUELA .....	1,4	29,7	88,0	48,0	31,7	9,7	114,5	26,9
OCEANIA .....	47,1	38,2	192,9	146,4	44,9	169,3	326,2	378,0
AS AMERIKANSK SAMOA .....	-	-	-	-	-	-	0,0	-
AU AUSTRALIA .....	44,5	34,4	171,8	122,9	39,7	34,9	288,9	208,5
CC KOKOSØYENE .....	-	-	-	-	-	-	-	-
CK COOKØYENE .....	-	-	-	-	-	-	-	-
CX CHRISTMASØYA .....	-	-	-	-	-	-	-	-
FJ FIJI .....	-	-	-	-	1,0	-	1,0	1,2
FM MICRONESIA .....	-	-	-	-	-	-	-	-
GU GUAM .....	-	-	-	-	-	-	-	-
HM HEARD/MC.DONALD ØYER .....	-	-	-	-	-	-	-	-
KI KIRIBATI .....	-	-	-	-	-	-	-	-
MH MARSHALLØYENE .....	-	-	-	-	-	-	-	-
MP NORDRE MARIANENE .....	-	-	-	-	-	-	-	-
NC NY CALEDONIA .....	-	-	-	-	0,3	13,7	1,0	14,9
NF NORFOLKØYA .....	-	-	-	-	-	-	-	-
NR NAURU .....	-	-	-	-	-	-	-	0,2
NU NIUE .....	-	-	-	-	-	-	-	-
NZ NEW ZEALAND .....	2,6	3,8	16,4	18,5	3,6	119,9	32,1	150,7
PF FRANSK POLYNESIA .....	-	-	-	-	0,2	0,2	0,8	1,2
PG PAPUA - NY GUINEA .....	-	0,0	3,1	0,0	0,1	0,7	2,4	1,3
PN PITCAIRN .....	-	-	-	-	-	-	-	-
PW PALAU .....	-	-	-	-	-	-	-	-
SB SALOMONØYENE .....	-	-	-	4,9	-	-	-	-
TF FRANSKE SØRLIGE TER. ....	-	-	-	-	-	-	-	-
TK TOKELAU .....	-	-	-	-	-	-	-	-
TO TONGA .....	-	-	-	-	-	-	-	-
TV TUVALU .....	-	-	-	-	-	-	-	-
UM USA SMÅ U.FORL. ØYER .....	-	-	-	-	-	-	-	-
VU VANUATU .....	-	-	-	-	-	-	0,0	-
WF WALLIS/FUTUNAØYENE .....	-	-	-	-	-	-	-	-
WS SAMOA .....	-	-	1,6	0,0	-	0,0	-	0,1
ZZ INT. ORGANISASJONER .....	-	-	-	-	-	-	-	-

LANDOMRÅDER, SE TABELL 13.

NORDEN - DANMARK, FÆRØYENE, FINLAND, ISLAND OG SVERIGE.

EFTA - FINLAND, ISLAND, SVERIGE, SVEITS MED LIECHTENSTEIN OG ØSTERRIKE.

E F - DANMARK, BELGIA, LUXEMBOURG, FRANKRIKE MED ANDORRA OG MONACO, HELLAS, IRLAND, ITALIA MED SAN MARINO OG VATIKANSTATEN, NEDERLAND, PORTUGAL, SPANIA, STORBRIANNIA OG FORBUNDSREPUBLICKEN TYSKLAND (BRD).

COMECON, EUROPEISKE - BULGARIA, POLEN, ROMANIA, SOVJETUNIONEN, TSJEKKOSLOVAKIA, DEN TYSKE DEMOKRATISKE REPUBLIKK (DDR) OG UNGARN.

UTVIKLINGS LAND - JUGOSLAVIA OG MALTA, AFRIKA UNNTATT SØR-AFRIKA, ASIA UNNTATT JAPAN, NORD-OG SØR-AMERIKA UNNTATT U S A, CANADA OG GRØNLAND, OCEANIA UNNTATT AUSTRALIA OG NEW ZEALAND.

REGIONAL GROUPS OF COUNTRIES, SEE TABLE 13.

NORDIC COUNTRIES - DENMARK, THE FAEROES, FINLAND, ICELAND AND SWEDEN.

EFTA - FINLAND, ICELAND, SWEDEN, SWITZERLAND INCL. LIECHTENSTEIN AND AUSTRIA.

E C - DENMARK, BELGIUM, LUXEMBOURG, FRANCE INCL. ANDORRA AND MONACO, GREECE, IRELAND, ITALY INCL. SAN MARINO AND VATICAN CITY STATE, NETHERLANDS, PORTUGAL, SPAIN, UNITED KINGDOM AND THE FEDERAL REPUBLIC OF GERMANY (FRG).

COMECON, EUROPEAN - BULGARIA, POLAND, ROMANIA, SOVJET UNION, CZECHOSLOVAKIA, THE GERMAN DEMOCRATIC REPUBLIC (GDR) AND HUNGARY.

DEVELOPING, COUNTRIES - YUGOSLAVIA AND MALTA, AFRICA EXCLUDING SOUTH AFRICA, ASIA EXCLUDING JAPAN, NORTH-AND SOUTH AMERICA EXCLUDING U S A, CANADA AND GREENLAND, OCEANIA EXCLUDING AUSTRALIA AND NEW ZEALAND.









TABELL 13. SAMHANDELEN MED DE VIKTIGSTE LAND. HOVEDGRUPPER ETTER SITC. JANUAR-MAI 1991. MILL. KR  
(FORTS.) TRADE WITH PRINCIPAL COUNTRIES BY DIVISIONS OF THE SITC. JANUARY-MAY 1991. MILLION KRONER

GRUPPE	SOVJET- UNIONEN		SPANIA		STORBRI TANNIA OG N.-IRLAND		SVEITS		TSJEKKO -SLOVAKIA		TYRKIA		TYSKLAND (BRD)	
	INN.	UTF.	INN.	UTF.	INN.	UTF.	INN.	UTF.	INN.	UTF.	INN.	UTF.	INN.	UTF.
I ALT	914.7	270.7	661.2	916.4	5966.5	24772.8	1040.3	579.8	156.4	31.3	143.3	109.9	9747.2	10076.8
0	151.9	14.3	161.5	243.7	303.3	353.7	57.1	149.3	0.9	3.5	25.7	25.2	196.2	480.4
00	-	-	-	-	1.6	0.0	-	0.0	-	-	-	-	1.2	0.1
01	-	3.8	-	0.5	0.7	0.0	-	-	-	0.1	-	-	0.1	0.2
02	-	-	-	8.0	1.2	6.1	0.4	23.5	-	-	-	-	5.1	6.1
03	151.9	10.4	0.2	230.7	96.2	272.5	-	92.2	-	3.1	-	24.3	7.5	455.2
04	-	0.0	1.6	0.2	46.1	3.1	2.6	0.2	0.8	-	0.4	0.2	29.5	1.8
05	0.0	-	156.9	0.0	12.7	0.7	11.6	-	0.0	0.1	24.5	-	29.2	1.6
06	-	-	1.7	-	54.0	0.0	3.2	0.1	0.0	0.0	0.1	-	31.3	0.4
07	-	0.0	1.0	0.0	27.4	1.8	23.4	0.0	0.1	0.1	0.4	-	39.2	0.4
08	-	-	0.0	0.7	42.6	67.5	2.3	32.7	-	-	-	0.6	37.2	14.1
09	-	0.1	0.1	3.6	20.9	2.0	13.6	0.5	-	0.2	0.2	-	15.8	0.6
1	0.7	0.0	18.3	0.2	18.4	0.4	35.9	0.0	0.1	0.0	2.0	-	35.2	6.0
11	0.7	0.0	18.3	0.1	17.0	0.3	0.7	0.0	0.1	0.0	0.3	-	34.8	5.9
12	-	-	-	0.0	1.5	0.1	35.2	0.0	-	-	1.6	-	0.4	0.1
2	268.5	71.8	70.7	62.2	117.8	425.7	3.6	23.5	14.2	7.2	43.2	11.3	167.7	632.5
21	0.3	0.0	0.4	12.7	5.9	2.9	1.1	-	-	-	-	8.4	-	6.5
22	-	-	-	-	0.1	0.0	-	-	-	-	0.1	-	1.9	-
23	1.9	-	0.5	-	3.7	-	0.8	-	7.7	0.0	-	-	7.3	0.3
24	14.9	-	0.8	1.4	1.2	54.2	0.1	7.1	0.9	-	-	-	19.5	169.1
25	-	27.8	12.2	11.8	1.4	122.3	-	8.5	1.8	0.6	-	2.1	2.7	186.8
26	0.0	-	0.2	-	18.7	12.1	0.1	0.2	-	-	-	-	7.9	0.1
27	73.0	43.9	44.3	35.9	53.1	59.8	0.1	1.0	3.8	-	1.1	-	37.1	83.2
28	178.4	0.0	2.1	0.3	30.0	166.9	0.3	4.9	-	6.6	37.9	-	73.2	186.1
29	0.0	0.1	10.1	0.2	3.7	7.5	1.1	1.7	-	-	4.2	0.8	18.2	0.4
3	88.9	0.0	4.1	-	740.6	19119.3	0.1	0.2	14.1	0.0	0.0	-	117.4	3869.9
32	6.9	-	0.0	-	104.2	7.7	-	-	14.0	-	-	-	69.5	22.0
33	82.0	0.0	4.1	-	438.7	16837.1	0.1	0.2	0.1	0.0	0.0	-	47.6	1786.7
34	-	-	-	-	197.7	2274.5	0.0	-	0.0	-	-	-	0.4	2061.2
35	-	-	-	-	-	-	-	-	-	-	-	-	-	-
4	4.1	0.0	3.3	2.9	5.4	42.2	0.0	2.5	-	0.0	0.2	-	5.5	20.4
41	4.1	-	0.5	2.9	1.8	34.1	-	0.8	-	0.0	-	-	0.0	11.6
42	-	-	2.7	-	1.2	0.1	0.0	-	-	-	0.2	-	1.2	0.0
43	-	0.0	-	-	2.4	8.0	-	1.7	-	-	-	-	4.3	8.7
5	134.2	7.4	27.5	106.0	838.1	840.3	245.1	35.1	9.5	5.1	0.7	18.1	1188.1	920.9
51	9.2	1.6	0.9	0.1	210.2	193.4	10.4	8.3	3.3	0.0	-	0.1	164.1	209.4
52	94.8	0.3	4.2	8.5	38.6	125.5	9.4	3.1	1.0	0.7	0.6	0.9	112.3	204.2
53	-	2.2	1.6	4.2	81.3	18.3	12.8	0.8	0.0	-	-	0.4	107.9	17.7
54	0.1	0.2	4.8	1.7	126.5	38.4	142.9	6.4	0.1	0.3	-	4.1	134.4	9.5
55	0.0	-	2.3	0.2	97.1	14.4	13.0	0.9	0.0	0.2	0.1	0.1	90.5	13.5
56	30.2	-	5.1	60.6	22.7	176.2	2.5	-	0.2	-	-	1.5	51.4	22.3
57	-	2.1	3.2	16.6	61.0	183.7	16.8	3.9	4.3	2.7	-	8.9	223.7	321.1
58	-	0.1	1.7	2.5	58.0	39.2	12.5	2.6	0.5	0.9	0.0	-	100.4	16.8
59	0.0	0.9	3.8	11.6	142.7	51.2	24.8	9.1	0.1	0.2	-	2.0	203.6	106.5
6	188.6	104.2	104.9	222.9	1164.8	2475.6	150.3	219.9	39.6	7.3	25.2	26.3	1697.4	2778.9
61	-	-	0.8	0.0	4.2	4.7	0.5	0.8	-	-	-	0.1	8.0	6.8
62	0.2	0.2	8.8	0.4	104.2	28.6	4.1	4.8	2.9	-	1.2	-	106.4	42.5
63	3.1	2.9	1.1	1.4	3.3	66.9	0.3	4.8	0.6	0.2	-	0.0	38.6	51.7
64	-	98.1	5.0	109.4	72.4	804.9	8.1	55.4	1.9	0.0	-	17.4	147.3	660.6
65	1.4	1.2	11.7	8.8	166.0	44.6	29.7	1.7	11.7	0.2	6.1	0.5	200.9	21.6
66	0.3	1.2	12.2	5.3	91.1	24.9	12.9	1.8	4.4	-	4.1	0.8	153.5	41.0
67	0.7	0.0	36.3	47.0	359.0	397.6	10.9	8.4	16.2	0.2	5.2	4.6	490.9	436.3
68	182.5	0.0	5.1	36.2	106.6	987.7	39.4	130.8	0.1	5.2	2.2	2.2	140.9	1453.9
69	0.6	0.5	24.0	14.4	257.9	115.7	44.4	11.5	1.9	1.4	6.4	0.8	410.9	64.5
7	72.1	42.5	178.5	189.0	1909.0	1158.1	383.8	109.2	49.7	6.7	7.0	19.8	5096.5	1058.4
71	60.7	0.9	2.0	11.3	108.2	45.5	20.2	0.3	3.0	0.1	0.0	1.8	236.4	40.5
72	0.4	16.4	19.7	30.5	414.2	213.4	72.0	8.6	23.2	3.7	-	7.5	606.5	113.6
73	3.3	1.0	4.5	1.2	25.2	5.1	18.0	1.0	0.6	0.4	0.1	-	123.5	12.8
74	0.4	5.9	30.3	81.6	362.9	109.8	88.9	2.2	3.5	0.7	4.7	5.8	933.7	185.0
75	0.0	5.6	10.5	8.5	442.5	44.2	16.1	8.5	0.0	0.2	0.2	0.2	243.5	295.7
76	0.1	6.1	7.3	31.4	99.8	46.5	25.2	18.4	1.1	0.5	-	0.6	139.2	55.6
77	6.4	1.5	43.3	8.5	255.8	51.4	127.8	33.5	16.9	0.3	1.8	3.4	876.9	139.0
78	0.8	4.8	16.6	0.8	152.7	24.8	5.8	6.4	1.3	0.8	0.1	-	897.2	157.5
79	-	0.2	44.1	15.3	47.6	617.4	9.9	30.3	0.1	-	-	0.6	1039.6	58.8
-	-	-	43.7	-	8.5	555.0	-	-	-	-	-	-	1.9	-
-	-	-	43.7	-	-	422.9	-	-	-	-	-	-	-	-
-	-	-	-	-	8.5	132.1	-	-	-	-	-	-	1.9	-
8	5.6	30.2	92.2	89.5	859.2	346.5	163.3	38.8	28.3	1.3	39.3	9.3	1233.0	305.4
81	-	4.8	2.9	65.5	18.6	40.5	2.6	3.3	0.5	0.0	0.0	3.0	74.2	55.2
82	1.5	0.1	12.2	1.0	34.7	29.6	2.4	6.5	5.1	0.7	0.0	-	70.2	63.5
83	0.0	-	0.4	0.0	8.1	0.3	0.9	0.1	2.5	0.0	0.2	-	7.5	0.3
84	0.2	3.2	18.6	1.0	270.3	8.4	14.9	6.4	6.8	0.2	38.6	0.0	195.8	11.1
85	0.1	0.4	32.8	0.1	11.7	0.2	2.1	0.1	7.0	0.0	0.0	-	36.4	0.6
87	0.3	20.0	3.0	12.0	184.5	108.5	56.0	7.3	0.6	0.1	-	4.8	229.8	42.9
88	0.0	0.2	1.5	0.1	52.9	2.3	40.4	1.2	0.1	-	-	-	115.6	3.7
89	3.3	1.4	20.7	9.8	278.5	156.7	44.0	13.9	5.6	0.3	0.4	1.5	503.5	128.1
9	0.1	0.1	0.3	0.0	9.8	11.0	1.1	1.4	0.0	0.1	0.0	-	10.2	4.0

TABELL 13. SAMHANDELEN MED DE VIKTIGSTE LAND. HOVEDGRUPPER ETTER SITC. JANUAR-MAI 1991. MILL. KR  
(FORTS.) TRADE WITH PRINCIPAL COUNTRIES BY DIVISIONS OF THE SITC. JANUARY-MAY 1991. MILLION KRONER

GRUPPE	UNGARN		ØSTERRIKE		SØR-AFRIKA		MALAYSIA		TAIWAN		HONG KONG		INDIA	
	INNF.	UTF.	INNF.	UTF.	INNF.	UTF.	INNF.	UTF.	INNF.	UTF.	INNF.	UTF.	INNF.	UTF.
I ALT	71.8	39.7	708.3	344.5	62.4	1.9	107.6	185.8	633.0	144.3	604.4	120.9	163.4	65.8
0	7.5	1.4	13.6	14.4	-	-	0.6	0.4	20.9	2.5	3.0	10.4	9.3	1.3
00	-	-	-	-	-	-	-	-	-	-	-	-	-	-
01	-	-	-	-	-	-	-	-	0.0	-	-	-	-	-
02	-	-	0.0	1.6	-	-	-	-	-	-	-	0.3	-	-
03	-	1.4	-	12.2	-	-	0.1	0.3	17.4	2.2	0.1	8.6	0.8	1.2
04	-	-	3.8	0.0	-	-	-	0.0	0.2	0.0	0.4	0.1	0.8	0.1
05	7.1	-	7.9	0.5	-	-	0.2	-	2.5	-	2.0	-	1.8	-
06	-	-	1.1	0.1	-	-	0.2	-	0.6	-	0.1	-	0.0	-
07	0.4	0.0	0.8	-	-	-	0.1	-	-	-	0.2	-	6.0	-
08	-	-	0.0	-	-	-	-	-	-	0.2	0.0	1.4	-	0.0
09	0.0	-	0.1	-	-	-	0.0	0.1	0.3	-	0.4	-	0.0	-
1	0.8	0.0	0.2	-	-	-	-	0.0	-	0.0	-	0.0	-	-
11	0.8	0.0	0.2	-	-	-	-	0.0	-	0.0	-	0.0	-	-
12	-	-	-	-	-	-	-	-	-	-	-	-	-	-
2	2.3	2.3	6.7	15.9	62.4	-	7.2	0.2	2.7	12.6	0.1	1.5	23.9	2.0
21	-	-	-	0.0	-	-	-	-	-	-	0.0	0.5	-	-
22	1.3	-	0.2	-	-	-	-	-	-	-	0.0	-	0.0	-
23	-	-	0.0	0.0	-	-	2.7	-	-	-	0.0	-	-	-
24	0.3	-	0.2	4.9	-	-	4.0	-	0.3	-	0.0	-	0.0	-
25	-	1.2	0.0	8.6	-	-	-	-	-	0.9	-	-	-	-
26	0.1	0.2	2.1	-	-	-	-	-	2.2	-	-	-	0.0	-
27	-	0.2	3.7	0.9	-	-	-	0.2	0.0	11.7	-	0.8	1.8	-
28	-	0.6	0.5	1.5	62.4	-	0.5	0.0	0.2	0.1	0.0	-	21.5	2.0
29	0.6	-	0.1	0.0	-	-	0.0	-	0.0	-	0.1	0.2	0.6	-
3	0.4	0.1	0.1	0.2	-	-	-	-	-	0.1	1.0	-	-	1.9
32	-	-	-	-	-	-	-	-	-	-	-	-	-	1.9
33	0.4	0.1	0.0	0.2	-	-	-	-	-	0.1	1.0	-	-	-
34	-	-	0.1	-	-	-	-	-	-	-	-	-	-	-
35	-	-	-	-	-	-	-	-	-	-	-	-	-	-
4	-	0.7	0.0	4.4	-	-	5.4	0.1	-	0.0	0.0	0.0	0.0	-
41	-	0.6	-	0.2	-	-	-	0.0	-	0.0	-	0.0	-	-
42	-	-	0.0	-	-	-	5.1	-	-	-	0.0	-	0.0	-
43	-	0.2	-	4.3	-	-	0.3	0.1	-	-	-	0.0	-	-
5	6.3	22.4	51.4	50.1	-	1.4	0.0	25.8	4.6	64.3	2.1	7.0	0.7	12.0
51	0.3	12.1	6.3	0.2	-	-	0.0	0.6	0.0	54.3	0.2	-	0.6	4.3
52	1.1	-	0.3	8.7	-	-	-	5.6	1.4	2.6	1.0	2.4	0.0	3.5
53	0.6	0.0	1.1	0.1	-	-	-	0.7	0.1	0.8	0.0	0.4	0.0	0.1
54	0.1	2.9	25.7	20.9	-	1.4	-	1.7	0.1	1.9	0.4	1.6	0.0	0.7
55	0.0	5.4	1.4	0.5	-	-	-	0.0	0.5	0.3	0.1	0.5	0.0	0.1
56	-	-	0.1	-	-	-	-	14.1	-	1.0	-	-	-	-
57	3.4	0.8	4.8	10.9	-	-	-	2.2	1.4	2.9	0.3	1.7	-	0.2
58	0.4	-	5.5	3.8	-	-	-	0.1	0.9	0.1	0.0	0.0	0.0	-
59	0.5	1.3	6.2	4.9	-	0.0	0.0	0.8	0.2	0.5	0.1	0.4	-	3.1
6	28.4	2.4	213.5	174.2	-	0.0	9.9	14.1	76.6	40.0	16.9	70.5	50.4	8.0
61	0.0	-	3.2	-	-	-	-	-	0.2	-	0.2	0.2	2.0	0.0
62	1.7	0.2	11.8	3.9	-	-	-	0.9	-	10.2	-	0.0	0.0	0.1
63	1.4	0.0	4.4	9.3	-	-	-	4.1	0.1	4.6	-	0.8	0.3	0.6
64	0.4	0.7	13.4	6.7	-	0.0	-	0.0	5.2	1.5	27.8	0.6	2.0	0.0
65	3.7	0.9	40.1	1.6	-	-	-	0.8	0.4	5.8	0.9	7.5	1.7	45.0
66	3.9	-	13.3	1.1	-	-	-	3.5	-	8.0	-	1.3	0.4	-
67	5.0	-	68.3	3.8	-	-	-	1.4	0.6	4.0	-	-	0.8	1.4
68	9.0	-	9.0	143.9	-	-	-	0.3	5.4	0.4	6.5	0.1	64.0	0.0
69	2.7	0.6	50.0	4.0	-	-	-	0.3	1.6	45.4	0.7	6.3	1.9	0.0
7	10.6	5.1	264.0	68.6	-	-	35.8	143.4	401.9	18.7	204.9	23.7	0.8	38.1
71	1.7	-	6.0	0.2	-	-	0.0	0.8	3.1	0.2	0.3	3.6	0.0	6.0
72	0.1	0.6	39.8	21.8	-	-	-	2.2	10.0	0.3	0.7	1.0	0.0	21.2
73	0.0	-	7.0	0.7	-	-	-	0.3	7.2	0.0	0.0	0.3	0.0	0.1
74	0.6	1.3	78.6	10.8	-	-	-	0.0	0.2	10.1	1.2	0.7	8.6	0.0
75	0.1	0.7	4.5	8.6	-	-	-	3.5	0.9	211.2	3.3	38.8	1.4	0.2
76	0.6	0.5	27.9	6.5	-	-	-	20.3	4.6	27.6	10.5	23.7	3.3	0.0
77	5.8	2.1	51.4	13.3	-	-	-	11.9	20.2	43.0	0.9	15.0	3.9	0.4
78	0.3	-	38.2	4.8	-	-	-	0.0	1.2	88.9	0.9	1.2	1.6	0.0
79	1.4	-	10.7	2.0	-	-	-	0.0	113.0	0.8	1.4	124.5	0.1	-
-	-	-	-	-	-	-	-	-	113.0	-	-	124.5	-	-
-	-	-	-	-	-	-	-	-	-	-	-	-	-	-
-	-	-	-	-	-	-	-	-	-	-	-	-	-	-
-	-	-	-	-	-	-	-	-	-	-	-	-	-	-
8	15.3	5.3	158.7	16.7	-	0.5	48.7	1.7	126.1	6.1	376.3	7.8	78.3	2.5
81	0.7	-	1.2	4.5	-	-	-	-	4.8	-	2.2	0.2	0.5	-
82	4.0	0.0	1.8	3.0	-	-	-	4.2	-	6.5	2.9	1.5	0.4	0.0
83	0.3	0.0	1.3	0.1	-	-	-	-	4.8	-	4.6	-	7.8	-
84	3.0	0.0	72.6	0.9	-	-	24.1	0.0	5.6	-	309.0	0.9	64.4	-
85	1.6	-	22.4	0.1	-	-	14.6	-	24.7	-	6.9	-	2.9	-
87	0.1	0.2	10.0	4.4	-	0.5	0.2	1.0	3.7	2.9	4.6	1.2	0.0	2.0
88	0.0	0.3	7.5	0.2	-	-	0.5	0.0	12.8	0.1	17.6	3.3	0.0	-
89	5.5	4.7	41.7	3.5	-	-	5.1	0.7	63.2	0.2	29.8	2.0	2.1	0.5
9	-	0.1	0.0	-	-	-	-	-	0.1	-	0.1	-	0.0	0.0

TABELL 13. SAMHANDELEN MED DE VIKTIGSTE LAND. HOVEDGRUPPER ETTER SITC. JANUAR-MAI 1991. MILL. KR  
(FORTS.) TRADE WITH PRINCIPAL COUNTRIES BY DIVISIONS OF THE SITC. JANUARY-MAY 1991. MILLION KRONER

GRUPPE	INDONESIA		ISRAEL		JAPAN		KINA		KOREA, REPUBLIKKEN		PAKISTAN		SAUDI-ARABIA	
	INNLF.	UTF.	INNLF.	UTF.	INNLF.	UTF.	INNLF.	UTF.	INNLF.	UTF.	INNLF.	UTF.	INNLF.	UTF.
I ALT	65.3	42.5	150.0	432.2	3584.2	1585.8	574.8	233.6	676.9	310.4	103.2	65.1	427.3	82.3
0	6.4	0.3	57.3	7.0	5.2	662.1	21.4	-	7.4	8.8	17.7	-	0.0	0.9
00	-	-	-	-	-	-	-	-	-	-	-	-	-	-
01	0.0	-	-	-	0.1	0.0	-	-	-	-	-	-	-	-
02	-	-	-	-	0.0	38.8	-	-	-	-	-	-	-	-
03	0.9	0.3	-	6.2	4.1	622.2	2.0	-	7.1	8.8	-	-	-	0.9
04	-	-	0.0	0.6	0.1	0.3	1.9	-	0.0	-	0.2	-	-	-
05	0.5	-	55.7	0.1	0.2	0.2	16.7	-	0.0	-	0.1	-	0.0	-
06	-	-	0.0	0.0	0.0	0.0	0.0	-	-	-	10.6	-	-	-
07	5.0	-	0.5	0.1	0.0	0.0	0.6	-	-	-	0.0	-	-	-
08	-	-	0.6	-	0.1	0.5	-	-	0.0	-	6.9	-	-	-
09	0.0	-	0.6	0.0	0.6	0.1	0.1	-	0.3	-	-	-	-	-
1	0.4	-	0.2	0.4	0.0	3.0	0.2	0.0	1.6	0.0	-	0.0	-	0.1
11	-	-	0.2	0.3	0.0	3.0	0.0	0.0	-	0.0	-	0.0	-	0.1
12	0.4	-	-	0.1	-	0.0	0.2	-	1.6	-	-	-	-	-
2	0.6	10.0	41.0	10.3	3.2	28.0	7.5	-	1.1	8.0	1.6	1.6	-	0.1
21	-	-	-	0.1	-	1.1	-	-	-	0.5	-	-	-	-
22	-	-	-	-	-	-	0.1	-	-	-	0.3	-	-	-
23	-	-	-	-	0.0	-	-	-	-	-	-	-	-	-
24	0.5	-	-	-	0.0	0.2	0.1	-	0.5	-	-	-	-	-
25	-	9.3	-	5.8	-	-	-	-	-	-	-	0.0	-	-
26	-	-	-	-	1.9	-	0.1	-	0.1	-	0.2	0.2	-	-
27	-	0.6	20.3	4.3	0.1	12.6	5.9	-	-	0.4	-	-	-	0.1
28	0.2	-	-	-	0.8	12.0	0.6	-	-	6.0	0.0	1.3	-	-
29	0.0	-	20.7	-	0.3	2.1	0.8	-	0.5	1.1	1.0	0.1	-	-
3	0.6	-	-	330.2	0.0	0.3	3.9	-	-	-	-	-	398.7	-
32	0.6	-	-	-	-	-	2.7	-	-	-	-	-	-	-
33	-	-	-	330.2	0.0	0.3	1.2	-	-	-	-	-	398.7	-
34	-	-	-	-	-	-	-	-	-	-	-	-	-	-
35	-	-	-	-	-	-	-	-	-	-	-	-	-	-
4	-	-	0.0	0.6	8.5	-	0.4	0.4	-	0.2	-	2.4	-	0.4
41	-	-	-	-	8.5	-	-	-	-	0.2	-	-	-	-
42	-	-	0.0	-	0.0	-	0.4	-	-	-	-	-	-	-
43	-	-	-	0.6	0.0	-	-	0.4	-	-	-	2.4	-	0.4
5	0.0	14.5	11.8	3.0	38.3	246.0	12.9	143.4	4.6	22.9	0.0	3.9	28.2	11.5
51	0.0	1.4	0.1	0.1	8.1	165.9	2.8	-	0.4	13.9	-	0.1	15.3	0.3
52	-	3.4	0.9	1.5	4.4	61.7	6.2	-	-	1.9	-	0.5	-	0.9
53	-	0.2	-	0.2	1.5	-	0.2	-	0.2	0.0	-	1.6	-	1.4
54	-	0.6	0.6	0.3	0.8	5.8	2.4	2.4	2.0	0.8	-	1.2	-	4.7
55	0.0	-	0.8	0.2	2.1	0.1	0.4	0.1	0.1	0.0	0.0	0.2	-	0.3
56	-	-	7.7	-	0.0	2.1	-	139.2	-	-	-	-	-	-
57	-	0.9	-	0.0	11.5	0.8	0.1	1.2	0.4	4.5	-	0.2	12.9	0.6
58	-	-	1.4	-	4.3	4.0	0.0	0.5	1.4	-	-	-	-	0.1
59	-	7.9	0.4	0.6	5.5	5.5	0.9	-	0.0	1.8	-	0.2	-	3.2
6	25.1	4.7	4.7	19.3	285.5	501.2	66.6	9.0	68.4	39.1	49.8	15.6	-	13.3
61	-	-	-	0.2	0.3	1.3	0.5	-	0.7	-	0.4	-	-	-
62	0.1	-	3.4	0.0	54.7	0.1	1.0	0.1	29.3	-	-	0.0	-	-
63	22.1	-	-	0.1	0.5	0.3	2.7	1.8	6.4	0.2	0.0	-	-	0.9
64	0.4	2.6	0.1	16.1	9.0	46.7	0.9	0.0	2.7	0.0	-	8.2	-	3.6
65	0.3	0.0	0.0	0.1	6.6	3.8	32.9	-	11.0	1.2	49.2	0.1	-	3.6
66	0.2	-	0.1	0.1	11.2	1.7	6.9	-	1.7	1.1	0.0	-	-	0.0
67	-	-	0.1	1.7	151.2	164.2	0.3	1.2	1.7	18.9	-	7.3	-	-
68	0.6	1.9	-	1.0	0.3	276.7	1.8	2.9	0.0	15.3	-	0.0	-	1.8
69	1.3	0.2	1.0	0.0	51.7	6.4	19.7	3.0	14.9	2.4	0.2	-	-	3.5
7	0.3	11.4	26.3	42.6	2963.1	103.9	43.7	75.3	446.9	201.0	0.1	41.3	0.4	54.2
71	-	0.0	0.3	0.2	69.5	7.9	0.2	0.8	0.1	6.0	-	0.0	0.2	4.0
72	0.0	0.0	0.1	0.0	135.3	17.2	0.4	10.9	0.2	42.2	-	0.2	-	25.0
73	-	-	0.1	-	39.2	1.6	0.2	0.4	0.0	0.1	-	-	-	0.8
74	-	0.0	1.3	6.9	106.7	42.2	1.9	13.7	1.8	128.6	0.0	0.1	-	0.2
75	-	0.0	6.8	0.3	418.7	13.1	3.1	0.1	35.2	9.3	-	0.0	-	0.0
76	0.0	0.7	0.8	1.0	380.7	3.7	16.0	24.3	57.3	0.6	0.1	37.9	-	1.8
77	0.2	10.6	15.2	2.5	164.8	1.8	7.5	9.0	26.7	10.7	0.0	3.0	-	6.8
78	-	-	1.6	0.0	837.8	11.3	13.8	15.7	0.6	-	-	-	0.2	15.4
79	-	-	0.1	31.7	810.4	5.1	0.5	0.4	325.1	3.4	-	-	-	0.3
-	-	-	-	31.7	809.5	-	-	-	324.8	-	-	-	-	-
-	-	-	-	-	809.5	-	-	-	324.8	-	-	-	-	-
-	-	-	-	31.7	-	-	-	-	-	-	-	-	-	-
8	31.8	1.7	8.7	18.9	280.0	41.2	418.1	5.5	146.7	30.4	34.0	0.3	0.0	1.8
81	0.0	-	-	16.4	1.5	2.0	1.8	0.1	0.1	0.1	0.0	-	-	0.0
82	2.8	-	0.1	0.1	1.1	8.7	7.2	0.1	0.3	0.2	0.0	0.0	-	0.5
83	0.6	-	0.0	-	0.6	0.0	56.6	-	9.7	-	0.2	-	-	-
84	17.2	-	2.0	-	3.9	0.4	230.6	-	39.6	0.0	24.0	0.1	-	0.0
85	8.9	-	0.0	-	0.7	-	37.7	-	53.5	-	0.6	-	-	-
87	-	1.7	3.2	1.2	57.1	19.8	1.8	4.9	3.0	25.4	0.2	-	0.0	0.5
88	1.1	-	0.2	0.0	113.6	1.0	5.2	-	2.9	0.1	-	-	-	-
89	1.0	-	3.2	1.1	101.4	9.4	77.1	0.4	37.5	4.6	9.0	0.2	0.0	0.8
9	0.0	-	-	-	0.3	0.0	0.1	-	0.1	-	0.0	-	-	-

TABELL 13. SAMHANDELEN MED DE VIKTIGSTE LAND. HOVEDGRUPPER ETTER SITC. JANUAR-MAI 1991. MILL. KR  
(FORTS.) TRADE WITH PRINCIPAL COUNTRIES BY DIVISIONS OF THE SITC. JANUARY-MAY 1991. MILLION KRONER

GRUPPE	SINGAPORE		THAILAND		CANADA		U S A		ARGENTINA		BRASIL		AUSTRALIA	
	INNF.	UTF.	INNF.	UTF.	INNF.	UTF.	INNF.	UTF.	INNF.	UTF.	INNF.	UTF.	INNF.	UTF.
I ALT	215.3	436.1	138.3	147.8	1297.4	2135.6	5303.8	3676.0	76.8	23.2	308.7	270.8	122.9	208.5
0	2.9	13.1	20.1	3.2	89.6	30.5	316.9	226.1	52.9	3.2	160.2	223.3	10.5	29.4
00	-	-	-	-	0.2	-	2.7	-	-	-	-	-	0.0	-
01	-	0.1	-	-	-	-	0.2	0.0	0.8	-	1.8	-	3.7	0.2
02	-	0.2	-	-	0.0	7.9	0.0	53.0	-	-	0.0	-	-	12.4
03	1.5	10.5	5.1	2.2	55.9	21.5	149.4	169.5	2.4	3.2	-	223.3	-	16.2
04	0.4	0.7	5.7	0.0	0.4	0.7	31.7	3.1	16.0	-	0.1	-	0.2	0.5
05	0.2	0.0	8.4	-	7.2	0.1	114.0	0.0	33.6	-	30.1	-	6.6	0.0
06	-	0.0	0.1	-	0.0	0.0	1.4	0.0	-	-	-	-	-	0.0
07	0.0	0.0	0.0	-	0.2	0.0	1.9	0.2	-	-	128.1	-	-	0.0
08	-	0.0	0.4	-	25.0	0.2	9.6	0.1	-	-	-	-	-	-
09	0.7	1.4	0.4	1.0	0.8	0.1	6.1	0.2	-	-	-	-	0.0	0.1
1	-	0.3	3.7	0.0	1.6	0.0	41.4	2.4	2.1	-	14.4	0.0	4.3	0.1
11	-	0.3	-	0.0	1.6	0.0	9.1	1.7	2.1	-	0.4	0.0	4.3	0.1
12	-	0.0	3.7	-	-	-	32.3	0.7	-	-	13.9	-	-	-
2	2.7	7.2	3.1	4.0	990.2	0.7	247.3	35.0	8.5	-	6.1	0.1	77.9	4.1
21	-	0.0	-	-	0.1	0.3	0.4	0.9	-	-	0.0	-	0.0	0.1
22	-	-	0.1	-	0.7	-	167.4	-	0.9	-	-	-	0.2	-
23	-	-	-	-	-	-	3.8	-	-	-	-	-	-	-
24	0.4	-	1.4	-	12.3	-	17.7	0.0	7.5	-	5.6	-	0.1	-
25	-	-	-	3.7	-	-	0.1	-	-	-	-	-	-	0.2
26	-	-	-	-	-	-	9.0	-	-	-	-	-	-	-
27	-	6.8	-	0.3	0.1	0.3	4.5	13.2	-	-	0.2	-	0.0	3.7
28	0.1	-	-	-	974.9	-	39.5	20.1	-	-	-	0.1	75.4	-
29	2.1	0.4	1.6	-	2.2	0.1	4.8	0.7	-	-	0.4	-	2.1	0.1
3	-	0.0	-	-	1.6	1671.6	128.4	1165.3	-	-	0.0	-	10.0	0.6
32	-	-	-	-	-	-	26.9	-	-	-	-	-	10.0	0.6
33	-	0.0	-	-	1.6	1671.6	101.2	1165.3	-	-	0.0	-	-	0.1
34	-	-	-	-	-	-	0.3	-	-	-	-	-	-	-
35	-	-	-	-	-	-	-	-	-	-	-	-	-	-
4	0.5	0.9	0.0	0.1	1.6	3.0	2.8	6.3	2.9	-	0.1	-	-	0.1
41	-	-	-	-	1.6	2.3	0.6	4.4	-	-	-	-	-	0.1
42	0.5	-	0.0	0.0	-	-	0.6	-	2.9	-	0.1	-	-	-
43	-	0.9	-	0.1	-	0.7	1.7	1.8	0.0	-	-	-	-	0.0
5	2.3	135.6	0.3	81.0	10.7	11.4	338.5	238.1	5.7	3.6	7.1	4.5	3.9	29.9
51	-	76.5	0.0	0.6	4.1	0.7	75.2	12.5	4.7	0.2	0.2	0.9	-	0.5
52	-	10.4	0.1	2.8	0.2	1.4	19.0	66.0	0.4	0.1	0.4	0.3	0.0	14.3
53	1.9	13.2	0.0	0.3	0.1	0.1	21.6	11.2	-	2.0	0.0	0.6	-	0.0
54	0.0	2.5	-	1.5	2.1	1.1	45.0	13.2	-	-	0.2	1.5	3.5	1.7
55	0.0	5.4	0.0	0.3	0.2	0.4	13.7	8.5	-	-	0.0	-	0.4	2.4
56	-	14.6	-	71.7	-	-	0.0	82.4	-	-	-	-	-	-
57	0.1	10.2	-	3.0	3.1	4.5	31.3	15.7	-	1.0	-	0.4	-	6.5
58	0.2	0.1	0.0	-	0.2	0.6	22.4	1.2	-	-	5.7	-	0.0	0.1
59	0.1	2.7	0.2	0.7	0.6	2.6	110.3	27.4	0.6	0.3	0.6	0.9	0.1	4.4
6	7.3	61.4	18.1	30.8	89.6	111.1	280.1	982.7	1.3	3.9	66.0	28.2	2.7	68.8
61	-	0.0	1.2	-	0.1	0.1	0.6	14.3	0.0	-	0.5	-	0.0	-
62	0.3	0.3	0.7	-	0.8	0.5	36.9	1.2	0.1	0.0	2.2	0.1	0.1	0.6
63	1.5	0.1	3.4	0.2	9.0	0.2	8.0	4.0	-	-	4.6	-	0.0	0.3
64	0.0	17.8	0.1	13.3	1.4	2.5	21.9	107.2	-	0.1	1.1	-	0.0	28.0
65	0.2	1.0	9.5	0.1	3.2	3.0	45.3	14.4	0.2	1.0	8.7	0.2	0.3	1.3
66	0.3	0.3	2.4	2.3	2.5	0.3	17.0	8.3	0.3	-	0.5	-	1.0	0.4
67	0.1	5.4	-	3.8	2.0	8.5	38.9	133.0	-	2.2	0.4	-	0.0	8.6
68	0.1	20.8	0.0	1.0	66.8	86.1	39.6	664.9	-	0.6	41.1	27.8	0.1	25.4
69	4.8	15.7	0.9	10.0	3.7	9.8	72.0	35.2	0.7	0.1	6.8	0.1	1.2	4.0
7	173.5	202.6	12.6	27.1	90.6	275.8	3123.3	804.6	0.6	11.4	8.6	11.7	11.0	29.5
71	0.5	15.0	0.0	0.1	8.7	8.9	257.3	253.8	0.0	1.5	0.5	0.2	0.0	0.1
72	6.3	19.8	0.0	2.2	11.5	37.2	307.0	44.7	-	1.1	2.5	3.6	2.3	7.4
73	0.6	0.7	-	-	0.4	0.8	16.4	4.9	-	-	-	0.1	0.3	-
74	8.7	91.1	0.1	1.5	12.6	10.1	241.2	73.6	0.0	8.0	0.6	4.3	0.7	3.9
75	52.6	4.7	5.2	0.6	6.8	3.7	644.4	102.6	0.5	0.0	0.5	0.2	3.4	3.2
76	31.9	36.8	4.4	0.2	9.0	16.6	129.9	59.0	-	0.6	0.8	0.4	0.8	3.8
77	20.0	29.7	2.9	21.8	7.1	22.4	383.9	55.5	0.0	0.2	2.2	0.1	0.2	6.6
78	0.2	3.5	0.1	0.6	27.6	0.3	228.1	12.4	0.1	-	1.2	2.8	3.4	0.5
79	52.6	1.3	-	0.1	6.9	175.8	915.0	198.0	-	0.0	0.2	-	0.0	4.1
80	52.6	-	-	-	-	-	173.3	-	-	-	-	-	-	-
81	50.3	-	-	-	-	-	-	-	-	-	-	-	-	-
82	2.4	-	-	-	-	-	173.3	-	-	-	-	-	-	-
8	26.0	14.8	80.3	1.6	21.7	31.4	823.0	215.3	2.9	1.0	46.3	3.1	2.6	45.9
81	0.1	0.4	0.6	0.1	1.3	0.5	5.7	2.3	-	0.4	0.0	0.0	-	0.9
82	2.1	1.7	3.5	0.0	0.9	3.3	9.6	44.5	0.0	-	0.4	0.0	0.0	0.5
83	0.2	-	5.1	-	0.0	-	1.5	0.4	-	0.0	0.0	-	-	-
84	12.6	0.1	44.2	-	1.1	0.3	36.4	4.8	2.4	0.0	7.7	-	0.3	0.1
85	2.0	-	15.4	-	2.8	0.1	6.7	0.4	0.4	-	36.1	-	-	0.1
87	1.0	8.5	0.2	0.6	4.5	14.7	358.8	89.2	-	0.0	0.1	1.8	1.6	31.7
88	0.6	-	0.8	-	1.0	0.3	95.8	6.6	0.1	-	0.3	-	0.1	0.0
89	7.5	4.3	10.5	0.9	10.1	12.3	308.5	67.2	0.0	0.5	1.6	1.2	0.6	12.5
9	0.0	0.1	0.0	-	0.1	0.2	2.2	0.3	-	-	-	-	-	-

TABELL 14. UTFØRSEL. VIKTIGERE VARER FORDELT PÅ BESTEMMELSESLAND  
 EXPORTS OF PRINCIPAL COMMODITIES BY COUNTRY OF DESTINATION

VARENR. (H S)	VARE OG LAND	ENHET	1991		1991	
			MAI MENGDEN	1991 VERDI	JANUAR-MAI MENGDEN	1991 VERDI
			1000 KR.		1000 KR.	
0302.1201	FERSK OPPDRETET LAKS	TONN	7142	240942	31565	1132682
	BE BELGIA .....		392	14105	1409	53351
	CH SVEITS .....		133	5088	667	26205
	DE TYSKLAND (BRD) .....		917	33695	3913	151142
	DK DANMARK .....		1136	37402	6263	221644
	ES SPANIA .....		1047	33422	4589	156341
	FR FRANKRIKE .....		1918	58483	7698	252452
	GB STORBRIIT. OG N.-IRL. ....		47	1150	444	17197
	IT ITALIA .....		447	13504	1929	61803
	JP JAPAN .....		438	18015	1603	70200
	NL NEDERLAND .....		147	5389	813	30076
	SE SVERIGE .....		416	15874	1539	61779
	US U S A .....		17	908	333	14657
	ANDRE LAND .....		88	3906	365	15835
0301.9100-9300						
0301.9909						
0302.1101-1109						
0302.1209-2900						
0302.5000						
0302.6200-6909						
0304.1001-1003	FERSK ELLER KJØLT FISK OG FILETER					
0304.1005,1008	(UNNT. SILD), ELLERS	TONN	5565	61074	25024	296825
	BE BELGIA .....		326	2967	1661	18174
	DE TYSKLAND (BRD) .....		651	6469	3459	39580
	DK DANMARK .....		2468	24976	10439	113273
	ES SPANIA .....		11	299	112	4234
	FR FRANKRIKE .....		1175	12880	5916	66101
	GB STORBRIIT. OG N.-IRL. ....		96	1683	247	4581
	IT ITALIA .....		39	1277	118	5329
	NL NEDERLAND .....		359	3410	1573	17953
	SE SVERIGE .....		391	4681	1133	14240
	ANDRE LAND .....		49	2431	366	13360
0303.2201	FRYST OPPDRETET LAKS	TONN	5087	196204	17466	664202
	CH SVEITS .....		15	592	57	2483
	DE TYSKLAND (BRD) .....		931	35653	1430	55168
	DK DANMARK .....		2780	108041	8819	328336
	FR FRANKRIKE .....		238	8151	1646	59809
	GB STORBRIIT. OG N.-IRL. ....		19	387	62	1997
	IT ITALIA .....		12	433	173	6912
	JP JAPAN .....		26	1165	264	12406
	KR KOREA, REPUBLIKKEN .....		-	-	69	3325
	NL NEDERLAND .....		-	-	3	115
	SE SVERIGE .....		1021	39728	4695	183108
	ANDRE LAND .....		44	2055	246	10542
0303.1000-2109						
0303.2209-4900						
0303.6000-7909	FRYST FISK ELLERS, IKKE FILETERT,	TONN				
	UNNTATT SILD		9081	75474	90439	568551
	CA CANADA .....		24	442	2432	12828
	DE TYSKLAND (BRD) .....		862	9529	4586	35804
	DK DANMARK .....		1467	14180	5924	60907
	FR FRANKRIKE .....		45	455	514	5939
	GB STORBRIIT. OG N.-IRL. ....		417	5871	4107	29286
	JP JAPAN .....		3936	32899	48324	319157
	NG NIGERIA .....		-	-	4581	12233
	NL NEDERLAND .....		44	568	1329	7605
	PL POLEN .....		1139	3418	3263	9323
	TR TYRKIA .....		323	1064	5747	21825
	ANDRE LAND .....		822	7046	9632	55643
0304.2001-2004						
0304.2006-2009	FRYSTE FILETER AV FISK, UNNT. SILD	TONN	2709	81637	15614	473403
	AT ØSTERRIKE .....		7	288	57	2537
	CH SVEITS .....		32	1154	179	6489
	DE TYSKLAND (BRD) .....		748	16875	3599	89596
	DK DANMARK .....		214	5174	574	14634
	FI FINLAND .....		186	5250	790	22306
	FR FRANKRIKE .....		325	11717	1541	49658
	GB STORBRIIT. OG N.-IRL. ....		531	15372	4631	139352
	IT ITALIA .....		24	1068	119	5616
	SE SVERIGE .....		122	3530	1541	49005
	US U S A .....		438	15151	2019	67611
	ANDRE LAND .....		82	6058	565	26598
0305.3002-3009						
0305.4100,4900						
0305.6200-6909	SALTET, TØRKET ELLER RØYKT FISK,	TONN	8318	256710	23959	775700
	I.E.N., HERUNDER FILETER		475	12983	1486	43125
	DK DANMARK .....		209	6040	1736	49426
	ES SPANIA .....		160	4729	517	15782
	FR FRANKRIKE .....		1047	39706	3853	148764
	PT PORTUGAL .....		6184	178542	15092	442490
	SE SVERIGE .....		24	2067	148	12513
	US U S A .....		32	3335	202	19937
	ANDRE LAND .....		186	9310	926	43663
0305.5101-5104						
0305.5901-5902						
0305.5904,5907	TØRRFISK	TONN	120	6045	1319	93903
	CM KAMERUN .....		19	757	79	3194
	IT ITALIA .....		57	3588	864	79025
	NG NIGERIA .....		-	-	142	3120
	ANDRE LAND .....		45	1699	233	8564

TABELL 14. UTFØRSEL. VIKTIGERE VARER FORDELT PÅ BESTEMMELSESLAND  
(FORTS.) EXPORTS OF PRINCIPAL COMMODITIES BY COUNTRY OF DESTINATION

VARENØR. (H S)	VARE OG LAND	ENHET	MAI	1991	JANUAR-MAI	1991
			MENGDE	VERDI	MENGDE	VERDI
				1000 KR.		1000 KR.
0305.5107	KLIPPFIKSK	TONN	3438	113049	18281	606279
0305.5903	AO ANGOLA .....		-	-	123	4360
0305.5905-5906	BR BRASIL .....		996	39500	6684	222565
0305.5908	CG KONGO .....		173	3580	1163	22738
	CH SVEITS .....		31	1413	253	11422
	DE TYSKLAND (BRD) .....		33	1509	220	9559
	ES SPANIA .....		36	1300	201	8552
	FR FRANKRIKE .....		178	6893	1032	39936
	GA GABON .....		30	620	308	5856
	GP GUADELOUPE .....		50	1327	247	6538
	IT ITALIA .....		152	6499	1307	53786
	JM JAMAICA .....		337	4369	754	9816
	MQ MARTINIQUE .....		126	3538	594	16656
	MX MEXICO .....		-	-	59	2147
	PT PORTUGAL .....		784	29763	3665	143739
	US U S A .....		-	-	113	4124
	ZR ZAIRE .....		-	-	40	732
	ANDRE LAND .....		512	12738	1520	43753
0305.1100-2900	KREPSDYR OG BLØTDYR, IKKE HERMETISKE	TONN	676	29474	4720	203741
0305.1000-9900	DK DANMARK .....		89	2040	396	8333
	FO FÆRØYENE .....		-	-	120	792
	FR FRANKRIKE .....		21	1219	254	14847
	JP JAPAN .....		323	18960	2892	141822
	SE SVERIGE .....		191	6155	878	32534
	ANDRE LAND .....		51	1100	181	5412
0405.1000-9000	OST OG OSTEMASSE	TONN	1396	28712	8859	157303
	AU AUSTRALIA .....		12	318	578	12414
	CA CANADA .....		56	1763	274	7949
	CH SVEITS .....		-	-	248	2384
	DE TYSKLAND (BRD) .....		83	2168	218	5741
	DK DANMARK .....		6	175	83	967
	GB STORBRI. OG N.-IRL. ....		136	3285	253	6102
	JP JAPAN .....		402	4664	3300	38427
	MX MEXICO .....		40	734	221	3194
	SE SVERIGE .....		95	2517	653	16715
	US U S A .....		492	11498	2514	53025
	ANDRE LAND .....		73	1591	516	10384
1504.2020,2090	SILDEOLJE OG ANNEN FISKEOLJE	TONN	7626	14963	37456	71392
	DK DANMARK .....		-	-	1308	1815
	GB STORBRI. OG N.-IRL. ....		3431	5971	17547	32263
	NL NEDERLAND .....		-	-	9697	16001
	SE SVERIGE .....		804	1632	1507	4175
	ANDRE LAND .....		3391	7359	7397	17138
1604	FISK, TILBEREDT ELLER KONSERVERT, KAVIAR OG KAVIARETTERLIKNINGER AV ROGN	TONN	3375	70573	13010	315340
	AT ØSTERRIKE .....		15	507	84	2749
	AU AUSTRALIA .....		114	3788	437	14479
	CA CANADA .....		14	564	102	3889
	CH SVEITS .....		90	2817	925	28342
	DE TYSKLAND (BRD) .....		161	2975	854	11780
	DK DANMARK .....		91	2102	168	4216
	FI FINLAND .....		107	3088	387	10590
	FR FRANKRIKE .....		49	1009	287	6347
	IT ITALIA .....		176	5270	1620	51030
	SE SVERIGE .....		723	17562	4478	98321
	SG SINGAPORE .....		0	27	24	661
	US U S A .....		288	10544	1434	49081
	ANDRE LAND .....		1547	20319	2210	33854
1605	KREPSDYR OG BLØTDYR, TILBEREDT ELLER KONSERVERT	TONN	1209	57154	5053	232032
	CH SVEITS .....		19	830	47	2008
	DE TYSKLAND (BRD) .....		41	2490	165	9532
	DK DANMARK .....		124	5304	388	16472
	FI FINLAND .....		204	7879	798	31489
	FR FRANKRIKE .....		25	1356	76	4367
	GB STORBRI. OG N.-IRL. ....		368	16507	1436	63472
	SE SVERIGE .....		364	18914	2001	97035
	ANDRE LAND .....		64	3875	141	7657
2301.2000	MJØL OG PELLETER AV FISK, KREPSDYR ELLER BLØTDYR	TONN	14126	44356	62459	197115
	CH SVEITS .....		3050	8845	10857	32736
	DK DANMARK .....		-	-	1550	4778
	FI FINLAND .....		47	148	6751	22522
	FR FRANKRIKE .....		96	490	4207	13788
	GB STORBRI. OG N.-IRL. ....		3665	10997	18529	56853
	SE SVERIGE .....		5052	16755	10362	35245
	ANDRE LAND .....		2217	7122	10203	31194

TABELL 14. UTFØRSEL. VIKTIGERE VARER FORDELT PÅ BESTEMMELSESLAND  
 (FORTS.) EXPORTS OF PRINCIPAL COMMODITIES BY COUNTRY OF DESTINATION

VARENR. (H S)	VARE OG LAND	ENHET	MAI	1991	JANUAR-MAI	1991
			MENGDE	VERDI	MENGDE	VERDI
				1000 KR.		1000 KR.
2709.0000	RÅOLJE	TONN	6796316	6553055	33267405	31232606
	BE BELGIA		80634	78183	752753	688557
	CA CANADA		419154	396394	1843154	1671614
	DE TYSKLAND (BRD)		266991	261855	1201899	1180062
	DK DANMARK		78358	75984	1106746	1044729
	FI FINLAND		182686	172928	825760	772263
	FR FRANKRIKE		568873	555380	2241023	2120639
	GB STORBRIIT. OG N.-IRL.		3708158	3569336	17240389	16143912
	IE IRLAND		-	-	322615	299066
	IL ISRAEL		-	-	375031	330188
	IT ITALIA		-	-	70506	62975
	NL NEDERLAND		655425	635456	3494988	3280701
	PL POLEN		-	-	338859	326871
	SE SVERIGE		703636	679191	2609342	2497032
	US U S A		132401	128348	844340	813997
	ANDRE LAND		-	-	-	-
2710.0011-0094	PETROLEUMSPRODUKTER (UNNT. SMØRE- OLJER MV.)	KUB.M.	782234	822021	4037694	4350966
	BE BELGIA		-	-	7844	6989
	DE TYSKLAND (BRD)		125360	143868	541821	604999
	DK DANMARK		58487	61895	309567	375595
	FO FÆRØYENE		23567	24576	71640	81979
	FR FRANKRIKE		115624	121977	823623	956627
	GB STORBRIIT. OG N.-IRL.		122220	118452	714010	690981
	IE IRLAND		42915	50063	92241	114836
	IT ITALIA		1	2	186391	148147
	NL NEDERLAND		97870	79367	387879	358246
	SE SVERIGE		107759	113513	482045	512038
	US U S A		74984	96607	282234	350362
	ANDRE LAND		13447	11701	138399	150165
2711.2100	NATURGASS, I GASSFORM	1000 KUB.M.	2342763	1331656	11431568	6411032
	BE BELGIA		209380	104690	1055730	540900
	DE TYSKLAND (BRD)		721379	360690	3661461	1877087
	FR FRANKRIKE		482555	241278	2461540	1262515
	GB STORBRIIT. OG N.-IRL.		706983	513765	3128934	2154598
	NL NEDERLAND		222466	111233	1123903	575932
	ANDRE LAND		-	-	-	-
3901-3906	POLYMERER, UBEARBEIDDE	TONN	27962	174829	141650	980198
	BE BELGIA		252	949	871	4081
	DE TYSKLAND (BRD)		6358	41315	39037	266789
	DK DANMARK		4035	23606	20333	136847
	ES SPANIA		32	243	502	3355
	FI FINLAND		4389	25836	17144	111148
	FR FRANKRIKE		491	2596	2867	17808
	GB STORBRIIT. OG N.-IRL.		3680	28197	19010	138644
	IE IRLAND		86	524	1161	9050
	IR IRAN		-	-	1692	6863
	IS ISLAND		171	1125	698	5476
	IT ITALIA		162	1398	1372	10434
	NL NEDERLAND		240	1768	1792	19465
	SE SVERIGE		7177	39531	32082	219431
	SG SINGAPORE		83	1933	604	7333
	ANDRE LAND		805	5809	2485	23474
3907-3914	POLYETERE, POLYESTERE, POLYAMIDER, HARPIKSER, POLYURETANER, SILIKOMER, NATURLIGE POLYMERER MV., UBEARBEIDDE	TONN	6202	95269	29509	460759
	AE ARABISKE EMIRATER		4	229	63	750
	AT ØSTERRIKE		199	1748	1043	9685
	BE BELGIA		12	305	75	1769
	CA CANADA		63	684	299	3333
	DE TYSKLAND (BRD)		643	12118	2871	54107
	DK DANMARK		613	9036	3761	54651
	ES SPANIA		179	3337	711	13272
	FI FINLAND		195	3151	1101	15790
	FR FRANKRIKE		329	6920	1763	35854
	GB STORBRIIT. OG N.-IRL.		352	8546	1903	45015
	GR HELLAS		65	885	338	4340
	IT ITALIA		171	3817	1685	31614
	NL NEDERLAND		783	10276	3344	46093
	SE SVERIGE		1637	15475	7565	76186
	TR TYRKIA		49	2565	161	8353
	US U S A		94	4240	312	12500
	ANDRE LAND		814	11937	2516	47449
3915-3921	AVFALL, SKRAP OG HALVFABRIKATER AV PLAST	TONN	4122	63988	20236	314586
	AT ØSTERRIKE		33	648	221	4029
	DE TYSKLAND (BRD)		231	3967	1139	17284
	DK DANMARK		479	8274	2349	39180
	FI FINLAND		266	3816	1096	18312
	FR FRANKRIKE		222	3211	1273	16938
	GB STORBRIIT. OG N.-IRL.		763	10445	3335	42533
	IT ITALIA		79	1355	276	4178
	NL NEDERLAND		91	1334	414	7608
	SE SVERIGE		1565	25660	7961	135234
	ANDRE LAND		392	5278	2173	29290



TABELL 14. UTFØRSEL. VIKTIGERE VARER FORDELT PÅ BESTEMMELSESLAND  
(FORTS.) EXPORTS OF PRINCIPAL COMMODITIES BY COUNTRY OF DESTINATION

VARENØ. (H S)	VARE OG LAND	ENHET	1991		JANUAR-MAI 1991	
			MAI MENGDEN	1991 VERDI	MENGDEN	1991 VERDI
			1000 KR.		1000 KR.	
3922-3926	FERDIGE VARER AV PLAST (UNNT. MØBLER, LEKETØY MV.)	TONN	1768	48668	9036	257933
	DE TYSKLAND (BRD)		137	3135	971	22240
	DK DANMARK		218	5017	1160	28923
	FI FINLAND		181	4945	778	21836
	FR FRANKRIKE		100	2542	290	8276
	GB STORB. OG N.-IRL.		232	4929	1247	30428
	IS ISLAND		11	349	98	2927
	NL NEDERLAND		42	1675	190	7202
	SE SVERIGE		704	20875	3511	101806
	US U S A		27	572	204	6635
	ANDRE LAND		116	4629	587	27659
4301.1000-8000	RÅ PELSSKINN (UNNT. KLIPP)	STK.	157090	46809	702089	178084
	DK DANMARK		152992	45852	667149	173032
	FI FINLAND		156	61	3885	850
	GB STORB. OG N.-IRL.		-	-	4603	635
	HK HONG KONG		800	207	800	207
	JP JAPAN		1532	322	5755	1106
	KR KOREA, REPUBLIKKEN		767	180	2848	513
	SE SVERIGE		-	-	13258	1320
	ANDRE LAND		843	187	3791	420
4407-4408	TRELAST, SKÅRET ELLER HØVLET, UNNT. PARKETTSTAV FAST MÅL	KUB.M.	49076	72081	236470	363486
	BE BELGIA		959	1334	6035	8109
	CH SVEITS		684	1275	3882	7147
	DE TYSKLAND (BRD)		19836	30094	99305	158387
	DK DANMARK		5200	7608	21660	31551
	FR FRANKRIKE		3772	5455	18226	27581
	GB STORB. OG N.-IRL.		4424	6221	25140	38442
	NL NEDERLAND		7998	10486	37608	50727
	SE SVERIGE		3853	6368	18471	31751
	ANDRE LAND		2350	3239	6143	9791
4701.0000	MEKANISK TREMASSE TØRRVEKT	TONN	13782	31668	70358	162493
	BE BELGIA		1891	3977	5188	11479
	DE TYSKLAND (BRD)		3016	6742	13973	31544
	DK DANMARK		624	1464	3462	7936
	FR FRANKRIKE		1741	4183	6048	14883
	GB STORB. OG N.-IRL.		1686	3913	13127	30160
	IT ITALIA		1281	2760	8200	17853
	NL NEDERLAND		2103	5157	11915	29038
	SE SVERIGE		839	2117	3922	9605
	ANDRE LAND		599	1356	4521	9994
4702-4705	CELLULOSE (HERUNDER DISSOLVING- MASSE) TØRRVEKT	TONN	30286	114997	171745	660636
	AT ØSTERRIKE		295	1409	1705	8406
	BE BELGIA		1618	5832	6541	24171
	DE TYSKLAND (BRD)		5460	20599	38167	152121
	DK DANMARK		336	1371	4795	17329
	ES SPANIA		1102	4903	2534	10477
	FI FINLAND		1584	5193	7191	26506
	FR FRANKRIKE		2094	7254	12033	45289
	GB STORB. OG N.-IRL.		5544	21186	23226	92138
	IT ITALIA		287	894	2899	8669
	NL NEDERLAND		1541	7182	19543	74673
	PL POLEN		1610	6068	5982	22110
	SE SVERIGE		6378	24093	26327	97073
	SU SOVJETUNIONEN		-	-	6034	27814
	ANDRE LAND		2435	9012	14767	53859
4801.0000	AVISAPAPIR I RULLER ELLER ARK	TONN	69387	253225	357448	1335090
	AE ARABISKE EMIRATER		-	-	2250	7043
	AU AUSTRALIA		1061	4048	4680	17337
	BE BELGIA		2594	9731	14581	53417
	CH SVEITS		1733	6800	7737	32321
	DE TYSKLAND (BRD)		11240	40131	63519	237870
	DK DANMARK		5576	20527	17231	64852
	ES SPANIA		1936	8084	15251	69661
	FR FRANKRIKE		2191	7332	21702	84787
	GB STORB. OG N.-IRL.		23117	87507	96950	381977
	GR HELLAS		1323	4592	8121	26134
	IE IRLAND		1011	4830	5991	26814
	IL ISRAEL		1153	3572	4431	13509
	IS ISLAND		457	1316	2203	6371
	IT ITALIA		1530	5650	14177	53642
	NL NEDERLAND		3876	14770	29582	111981
	PK PAKISTAN		683	3081	2186	7542
	PT PORTUGAL		744	3149	2547	10678
	SG SINGAPORE		628	2350	4889	14728
	TH THAILAND		1158	2751	4964	13175
	TN TUNISIA		-	-	2077	5986
	TW TAIWAN		3115	10906	8164	26267
	US U S A		3580	8988	12391	31011
	ANDRE LAND		881	3111	11824	37987

TABELL 14. UTFØRSEL. VIKTIGERE VARER FORDELT PÅ BESTEMMELSESLAND  
 (FORTS.) EXPORTS OF PRINCIPAL COMMODITIES BY COUNTRY OF DESTINATION

VARENR. (H S)	VARE OG LAND	ENHET	MAI	1991	JANUAR-MAI	1991
			MENGDE	VERDI	MENGDE	VERDI
			1000 KR.		1000 KR.	
4802.5100-6000	ANNET TRYKKPAPIR	TONN	22816	110419	130790	624688
	AU AUSTRALIA .....		330	1446	1893	7636
	DE TYSKLAND (BRD) .....		5596	28612	45111	219273
	DK DANMARK .....		602	3278	2775	15264
	ES SPANIA .....		98	635	2889	14151
	FR FRANKRIKE .....		494	2781	3236	17267
	GB STORBRIIT. OG N.-IRL. ....		5002	27479	29914	160738
	GR HELLAS .....		835	3493	1975	8680
	IN INDIA .....		200	663	1464	4049
	JP JAPAN .....		2426	11348	11004	46021
	NL NEDERLAND .....		1974	8143	7461	31178
	NZ NEW ZEALAND .....		302	1365	634	2960
	SU SOVJETUNIONEN .....		-	-	1589	9677
	US U S A .....		3051	12106	13590	52684
	ANDRE LAND .....		1906	9070	7258	35111
4804	KRAFTPAPIR OG KRAFTPAPP, UBESTRØKET	TONN	16893	83585	71933	337249
	BE BELGIA .....		737	3430	4667	19688
	CH SVEITS .....		116	779	1677	9467
	DE TYSKLAND (BRD) .....		7895	36847	29770	134787
	DK DANMARK .....		245	1308	1932	9940
	GB STORBRIIT. OG N.-IRL. ....		3967	18811	17924	80471
	GR HELLAS .....		662	2732	1293	5365
	NL NEDERLAND .....		1076	7486	5397	33688
	SE SVERIGE .....		675	5550	1680	12429
	ANDRE LAND .....		1518	6642	7592	31415
4805.3000	SULFITOMSLAGSPAPIR	TONN	1464	10735	6204	47622
	AU AUSTRALIA .....		46	499	138	1741
	BE BELGIA .....		112	702	429	2760
	DE TYSKLAND (BRD) .....		259	1664	1361	8863
	DK DANMARK .....		72	586	248	2321
	GB STORBRIIT. OG N.-IRL. ....		689	4863	2849	20817
	LK SRI LANKA .....		-	-	18	310
	NL NEDERLAND .....		0	2	69	509
	SE SVERIGE .....		72	702	351	3399
	TR TYRKIA .....		14	125	68	607
	ANDRE LAND .....		199	1592	672	6295
4806.2000	GREASEPROOF	TONN	1592	16971	14972	157457
	AU AUSTRALIA .....		24	243	93	1002
	CA CANADA .....		41	608	157	2079
	DE TYSKLAND (BRD) .....		77	844	558	5643
	DK DANMARK .....		100	1464	521	7097
	FR FRANKRIKE .....		74	1000	419	5714
	GB STORBRIIT. OG N.-IRL. ....		387	4007	1798	19498
	SE SVERIGE .....		77	895	417	4832
	SU SOVJETUNIONEN .....		-	-	7668	80436
	TR TYRKIA .....		45	497	255	2876
	US U S A .....		483	4523	2042	18134
	ANDRE LAND .....		286	2889	1044	10147
7202.1100-1900	FERROMANGAN	TONN	15839	75944	53743	264573
	AT ØSTERRIKE .....		-	-	250	956
	AU AUSTRALIA .....		391	2472	1020	5765
	BE BELGIA .....		2005	9622	4926	25244
	CA CANADA .....		-	-	1191	8427
	DE TYSKLAND (BRD) .....		2620	10735	9401	43335
	FI FINLAND .....		2820	10843	5733	22931
	FR FRANKRIKE .....		2100	11400	7000	38035
	GB STORBRIIT. OG N.-IRL. ....		2649	16333	5529	35351
	IR IRAN .....		159	629	459	2407
	IT ITALIA .....		-	-	3030	12477
	JP JAPAN .....		398	2124	1259	6467
	LU LUXEMBOURG .....		500	1804	1200	4742
	NL NEDERLAND .....		575	2259	2875	10908
	PK PAKISTAN .....		-	-	1050	6003
	SE SVERIGE .....		1234	5692	5418	25442
	ANDRE LAND .....		389	2032	3404	16083
7202.2100	FERROSILISUM, SOM INNEHOLDER OVER 55 PST. SI	TONN	31426	135497	145291	620551
	AU AUSTRALIA .....		-	-	226	1303
	BE BELGIA .....		79	213	4080	17953
	DE TYSKLAND (BRD) .....		8691	40095	34716	161971
	DK DANMARK .....		251	1127	1349	6107
	FI FINLAND .....		320	1420	2719	12309
	FR FRANKRIKE .....		770	3577	2518	13786
	GB STORBRIIT. OG N.-IRL. ....		2029	8160	14578	57131
	IR IRAN .....		-	-	1713	6528
	IT ITALIA .....		3097	13436	15000	67721
	JP JAPAN .....		3994	20135	29244	126909
	KR KOREA, REPUBLIKKEN .....		42	195	1109	4599
	NL NEDERLAND .....		595	1148	4309	14217
	SE SVERIGE .....		1529	7355	6058	27883
	TW TAIWAN .....		37	161	296	1379
	US U S A .....		9380	35872	20170	70301
	ANDRE LAND .....		612	2603	7205	30454

TABELL 14. UTFØRSEL, VIKTIGERE VARER FORDELT PÅ BESTEMMELSESLAND  
 (FØRTS.) EXPORTS OF PRINCIPAL COMMODITIES BY COUNTRY OF DESTINATION

VARENDR. (H S)	VARE OG LAND	ENHET	MAI	1991	JANUAR-MAI	1991
			MENGDE	VERDI	MENGDE	VERDI
			1000 KR.		1000 KR.	
7202.3000	FERROSILICOMANGAN	TONN	16169	56752	77501	282894
	BE BELGIA .....		1300	4677	5660	22168
	DE TYSKLAND (BRD) .....		4460	14828	21079	74088
	DK DANMARK .....		-	-	1900	7072
	ES SPANIA .....		500	1663	2940	10977
	FI FINLAND .....		100	583	2200	9988
	FR FRANKRIKE .....		2382	8290	12182	43228
	GB STORBRIIT. OG N.-IRL. ....		560	2007	6474	24355
	GR HELLAS .....		600	2053	1300	4290
	IT ITALIA .....		2510	8920	8860	31164
	JP JAPAN .....		1400	4635	4009	12051
	LU LUXEMBOURG .....		700	2485	1100	4325
	SE SVERIGE .....		1099	4179	4331	15996
	US U S A .....		-	-	2025	10314
	ANDRE LAND .....		558	2433	3441	12880
7208-7212	FLATVALSEDE PRODUKTER AV JERN OG STÅL	TONN	17190	86626	73957	356661
	CH SVEITS .....		88	288	935	5319
	DE TYSKLAND (BRD) .....		119	680	1540	6217
	DK DANMARK .....		3892	24718	14585	79977
	FI FINLAND .....		210	1073	1174	6642
	GB STORBRIIT. OG N.-IRL. ....		4621	23831	21437	105045
	PL POLEN .....		610	2576	1936	9169
	SE SVERIGE .....		5120	22748	21677	100704
	US U S A .....		2078	9009	8195	33523
	ANDRE LAND .....		452	1705	2478	10065
7213-7216	STANGSTÅL OG PROFILSTÅL	TONN	33934	82238	148514	385558
	BE BELGIA .....		784	2347	1868	5977
	DE TYSKLAND (BRD) .....		9083	18537	48217	110825
	DK DANMARK .....		4193	12051	17631	51740
	ES SPANIA .....		4	21	2729	11190
	FI FINLAND .....		25	102	611	1824
	GB STORBRIIT. OG N.-IRL. ....		12156	26954	35148	82023
	IE IRLAND .....		3153	6506	4696	9894
	IT ITALIA .....		112	413	12419	34405
	NL NEDERLAND .....		1639	5012	7151	21309
	SE SVERIGE .....		1425	4352	7999	24931
	ANDRE LAND .....		1362	5943	10045	31439
7308	JERN-OG STÅLKONSTRUKSJONER OG DELER (UNNT. PREFABRIKERTE BYGNINGER)	TONN	2213	28777	10677	170726
	DE TYSKLAND (BRD) .....		53	1005	708	8835
	DK DANMARK .....		228	2693	619	8542
	ES SPANIA .....		4	113	202	1943
	GB STORBRIIT. OG N.-IRL. ....		42	946	340	7247
	IS ISLAND .....		243	2132	464	3663
	IT ITALIA .....		165	1245	693	4343
	NL NEDERLAND .....		22	200	245	13310
	SE SVERIGE .....		1240	17705	5737	81548
	ANDRE LAND .....		216	2739	1669	41296
7402.0000						
7403.1100-1900	KOPPER, ULEGERT, UBEARBEIDD	TONN	2767	44195	24942	260151
	DE TYSKLAND (BRD) .....		24	396	312	4473
	FI FINLAND .....		-	-	9388	30042
	FR FRANKRIKE .....		879	13965	4361	64018
	GB STORBRIIT. OG N.-IRL. ....		566	9199	3138	46650
	NL NEDERLAND .....		302	4828	1902	27695
	SE SVERIGE .....		997	15807	5839	87272
7502.1000	NIKKEL, ULEGERT, UBEARBEIDD	TONN	4898	295258	25165	1379076
	AU AUSTRALIA .....		-	-	90	4848
	BR BRASIL .....		31	2054	445	25984
	CA CANADA .....		212	13299	925	52928
	DE TYSKLAND (BRD) .....		17	1017	120	6336
	FR FRANKRIKE .....		-	-	100	5292
	GB STORBRIIT. OG N.-IRL. ....		261	15216	905	49204
	HK HONG KONG .....		122	7259	1164	63902
	IT ITALIA .....		-	-	10	493
	JP JAPAN .....		300	17689	2590	147540
	KR KOREA, REPUBLIKKEN .....		-	-	216	11991
	NL NEDERLAND .....		1164	67999	7232	394723
	SE SVERIGE .....		137	8153	763	36477
	SG SINGAPORE .....		20	1185	200	10774
	US U S A .....		2626	160957	10341	565103
	ANDRE LAND .....		7	430	65	3481
7601.1000	ALUMINIUM, ULEGERT, UBEARBEIDD	TONN	21667	227834	99428	1049031
	CH SVEITS .....		549	5289	2355	23707
	DE TYSKLAND (BRD) .....		4294	48187	24869	276048
	FI FINLAND .....		-	-	24	287
	FR FRANKRIKE .....		1646	16808	7242	75441
	GB STORBRIIT. OG N.-IRL. ....		1947	19758	6621	71018
	IT ITALIA .....		1984	22589	11013	118647
	JP JAPAN .....		438	8155	2008	37671
	LU LUXEMBOURG .....		-	-	101	1266
	NL NEDERLAND .....		10616	105103	43002	422795
	SE SVERIGE .....		176	1793	1085	10694
	ANDRE LAND .....		15	153	1109	11457

TABELL 14. UTFØRSEL. VIKTIGERE VARER FORDELT PÅ BESTEMMELSESLAND  
 (FORTS.) EXPORTS OF PRINCIPAL COMMODITIES BY COUNTRY OF DESTINATION

VARENØ. (H S)	VARE OG LAND	ENHET	MAI	1991	JANUAR-MAI	1991
			MENGDE	VERDI	MENGDE	VERDI
			1000 KR.		1000 KR.	
7601.2000	ALUMINIUM, LEGERT, UBEARBEIDD	TONN	48530	549344	247184	2850813
	AT ØSTERRIKE .....		2517	28429	10972	127418
	BE BELGIA .....		1426	15149	8982	98855
	CH SVEITS .....		966	11403	4596	55965
	CY KYPROS .....		183	2160	183	2160
	DE TYSKLAND (BRD) .....		11579	134872	60947	713388
	DK DANMARK .....		576	7414	4199	54072
	ES SPANIA .....		461	5210	2036	22429
	FI FINLAND .....		39	432	389	4377
	FR FRANKRIKE .....		8267	90604	44265	508913
	GB STORBRI. OG N.-IRL. ....		9122	112250	46838	553490
	IT ITALIA .....		7124	75859	29806	335271
	LU LUXEMBOURG .....		260	2555	919	9141
	NL NEDERLAND .....		3914	39070	16781	175701
	PT PORTUGAL .....		1007	11531	9040	109117
	SE SVERIGE .....		382	4573	3862	44785
	ANDRE LAND .....		707	7832	3372	35733
7604,7605	ALUMINIUMSTENGER,-PROFILER OG -TRÅD	TONN	3781	67642	22848	381986
	AT ØSTERRIKE .....		0	6	234	2613
	BE BELGIA .....		72	1399	497	9984
	CH SVEITS .....		43	932	356	8277
	DE TYSKLAND (BRD) .....		1164	15340	6482	88566
	DK DANMARK .....		266	5371	1503	22716
	FI FINLAND .....		20	587	383	8583
	FR FRANKRIKE .....		641	7509	3718	43759
	GB STORBRI. OG N.-IRL. ....		754	12986	3204	52171
	IE IRLAND .....		26	650	210	6171
	IT ITALIA .....		-	-	570	6797
	NL NEDERLAND .....		52	1457	283	7586
	SE SVERIGE .....		720	20749	5094	118945
	ANDRE LAND .....		24	657	313	5817
7606	ALUMINIUMPLATER OG -BÅND OVER 0,2 MM TYKKELSE	TONN	6983	115966	30893	531032
	AE ARABISKE EMIRATER .....		58	1237	239	4890
	BE BELGIA .....		317	4138	1092	15662
	CA CANADA .....		-	-	37	801
	CH SVEITS .....		239	3601	1401	21548
	DE TYSKLAND (BRD) .....		1417	26966	6515	127402
	DK DANMARK .....		733	16114	3421	75827
	FI FINLAND .....		166	2867	1001	17080
	FR FRANKRIKE .....		734	11201	3049	48843
	GB STORBRI. OG N.-IRL. ....		1561	22385	5224	77743
	IT ITALIA .....		163	2789	535	8565
	JP JAPAN .....		204	2667	1152	14687
	NL NEDERLAND .....		476	6577	2559	38980
	SE SVERIGE .....		496	8406	2892	48640
	US U S A .....		-	-	243	3049
	ANDRE LAND .....		417	7016	1534	27316
7901.1100-1200	SINK, ULEGERT, UBEARBEIDD	TONN	5961	45290	42243	318247
	DE TYSKLAND (BRD) .....		1676	12469	14375	107075
	DK DANMARK .....		465	3482	2470	17997
	GB STORBRI. OG N.-IRL. ....		1000	7945	8958	69223
	IT ITALIA .....		1369	9358	3529	24621
	SE SVERIGE .....		1197	10060	7740	60478
	ANDRE LAND .....		253	1977	5171	38854
8425-8428	MASKINER OG APPARATER FOR LØFTING, LASTING OG LOSSING	STK.	1183	87423	4137	390792
	BE BELGIA .....		8	6444	24	20951
	CA CANADA .....		520	1529	555	2729
	CH SVEITS .....		5	94	33	506
	CL CHILE .....		2	1518	17	3549
	DE TYSKLAND (BRD) .....		132	4340	1123	56860
	DK DANMARK .....		42	3239	163	15710
	ES SPANIA .....		31	3490	203	31042
	FI FINLAND .....		21	1106	77	2036
	FR FRANKRIKE .....		2	821	278	14182
	GB STORBRI. OG N.-IRL. ....		25	3714	239	19087
	IT ITALIA .....		6	1639	58	14784
	JP JAPAN .....		1	11	30	10055
	KR KOREA,REPUBLIKKEN .....		5	3215	66	23283
	NL NEDERLAND .....		5	440	44	20518
	SE SVERIGE .....		262	6751	748	30292
	SG SINGAPORE .....		12	19035	65	45260
	TR TYRKIA .....		7	1306	13	2645
	US U S A .....		11	13370	92	25830
	ANDRE LAND .....		86	15360	309	51472
8432.1000-8000	LANDBRUKSMASKINER FOR JORDBEARB.	STK.	1199	31581	8906	157233
	CA CANADA .....		28	925	128	3771
	DE TYSKLAND (BRD) .....		68	3063	770	26222
	DK DANMARK .....		165	6198	321	8548
	ES SPANIA .....		82	2262	486	11547
	FI FINLAND .....		206	4892	3761	50730
	FR FRANKRIKE .....		255	8141	758	20942
	GB STORBRI. OG N.-IRL. ....		52	2400	237	7348
	IT ITALIA .....		16	429	115	2678
	NL NEDERLAND .....		4	76	110	3270
	SE SVERIGE .....		300	2654	1649	10104
	ANDRE LAND .....		23	542	571	12073

TABELL 14. UTFØRSEL. VIKTIGERE VARER FORDELT PÅ BESTEMMELSESLAND  
 (FORTS.) EXPORTS OF PRINCIPAL COMMODITIES BY COUNTRY OF DESTINATION

VARENØR. (H S)	VARE OG LAND	ENHET	MAI	1991	JANUAR-MAI	1991
			MENGDE	VERDI	MENGDE	VERDI
				1000 KR.		1000 KR.
8471	AUTOMATISKE DATABEHANDLINGSMASKINER OG ENHETER TIL DISSE	STK.	39159	102919	146546	643698
	CH SVEITS .....		215	707	1429	5191
	DE TYSKLAND (BRD) .....		6740	24918	46488	242653
	DK DANMARK .....		2403	7315	6364	27700
	ES SPANIA .....		27	364	274	6149
	FI FINLAND .....		351	1539	1110	8521
	FR FRANKRIKE .....		1614	7806	7812	29113
	GB STORBRIIT. OG N.-IRL. ....		547	4637	3030	31404
	IT ITALIA .....		3516	10511	12128	49844
	JP JAPAN .....		823	1991	2899	12663
	KR KOREA, REPUBLIKKEN .....		20	48	184	8692
	MX MEXICO .....		920	2958	2982	10031
	NL NEDERLAND .....		307	2169	1577	21229
	SE SVERIGE .....		14501	15193	24593	67625
	SG SINGAPORE .....		39	914	74	1413
	SU SOVJETUNIONEN .....		38	507	189	4463
	TW TAIWAN .....		16	74	34	233
	US U S A .....		6532	18476	32771	92336
	ANDRE LAND .....		550	2791	2608	24436
8516.2100-2909 8516.5000-6009	ELEKTRISKE RADIATORER, ØVNER, KAMINER, KOMFYRER, STEKOVNER OG KOMPLETTE KOKEPLATER	STK.	38245	18180	240249	116930
	AT ØSTERRIKE .....		2049	715	6857	2574
	DE TYSKLAND (BRD) .....		8303	2589	37223	10703
	DK DANMARK .....		4028	1869	23734	9642
	FI FINLAND .....		4871	1790	24494	8857
	FR FRANKRIKE .....		6397	1346	39593	8779
	GB STORBRIIT. OG N.-IRL. ....		2933	982	13738	4391
	SE SVERIGE .....		7499	7917	71883	65312
	ANDRE LAND .....		2165	972	22727	6672
8708	DELER OG TILBEHØR TIL MOTOR- KJØRETØYER UNDER POS. 8701-8705	TONN	1848	93823	10323	523284
	BE BELGIA .....		195	9330	1093	50741
	DE TYSKLAND (BRD) .....		380	19193	2162	110429
	FI FINLAND .....		31	1739	164	9091
	FR FRANKRIKE .....		2	346	38	3080
	GB STORBRIIT. OG N.-IRL. ....		75	4378	354	17148
	IT ITALIA .....		11	989	50	5568
	NL NEDERLAND .....		61	3138	348	13800
	SE SVERIGE .....		1021	50814	5865	294848
	US U S A .....		3	277	10	1377
	ANDRE LAND .....		70	3620	239	17203
9+01,9403	MØBLER (UNNT. TIL MEDISINSK BRUK, SENGBUNNER OG -UTSTYR)	TONN	1624	69510	9234	404535
	AT ØSTERRIKE .....		2	377	34	2986
	BE BELGIA .....		9	706	82	6674
	CA CANADA .....		15	897	37	3323
	CH SVEITS .....		10	1405	46	6372
	DE TYSKLAND (BRD) .....		132	9101	825	58848
	DK DANMARK .....		143	7905	671	46687
	FI FINLAND .....		87	2108	788	20515
	FR FRANKRIKE .....		7	1087	82	10195
	GB STORBRIIT. OG N.-IRL. ....		108	5680	483	27713
	IS ISLAND .....		30	1098	91	3670
	IT ITALIA .....		15	1748	58	7315
	JP JAPAN .....		10	803	69	8474
	NL NEDERLAND .....		63	4843	332	19954
	SE SVERIGE .....		840	20212	4783	124043
	US U S A .....		123	10206	538	44039
	ANDRE LAND .....		31	1333	314	13727

TABELL 15. INNFØRSEL OG UTFØRSEL. SKIP FORDELT PÅ LAND. MILL. KR  
 IMPORTS AND EXPORTS OF SHIPS BY COUNTRY. MILLION KRONER

LAND	INNFØRSEL				UTFØRSEL			
	MAI		JANUAR-MAI		MAI		JANUAR-MAI	
	1990	1991	1990	1991	1990	1991	1990	1991
I A L T .....	1 597,5	98,9	8 004,4	3 171,5	563,2	971,2	3 445,3	4 691,2
EUROPA .....	586,0	53,7	1 356,6	245,1	249,3	688,9	1 128,0	1 827,2
BG BULGARIA .....	109,2	-	109,2	-	-	-	-	-
DD TYSKLAND (DDR) (1) .....	-	-	1,8	-	-	-	-	-
DE TYSKLAND (BRD) .....	36,8	-	82,4	1,9	-	-	-	-
DK DANMARK .....	-	-	-	-	0,6	-	0,6	4,1
ES SPANIA .....	98,0	43,7	138,0	43,7	-	-	-	-
FI FINLAND .....	-	-	-	32,5	-	-	-	465,4
FO FÆRØYENE .....	-	-	-	-	-	-	110,7	-
FR FRANKRIKE .....	-	5,6	41,5	26,5	5,9	170,0	107,4	170,0
GB STORBRIIT. OG N.-IRL. ....	194,3	-	333,7	8,5	15,0	422,9	123,8	555,0
GI GIBRALTAR .....	-	-	-	-	-	95,3	51,5	125,5
GR HELLAS .....	-	-	51,0	-	56,7	-	99,5	142,6
IE IRLAND .....	-	-	-	-	-	-	1,9	-
IS ISLAND .....	-	-	22,2	-	7,1	0,7	8,8	11,8
IT ITALIA .....	-	-	-	-	-	-	104,0	26,3
MT MALTA .....	136,9	-	308,8	-	-	-	184,4	186,5
NL NEDERLAND .....	-	-	52,0	-	-	-	3,0	-
PT PORTUGAL .....	-	-	-	-	122,4	-	222,2	-
RO ROMANIA .....	-	-	-	-	-	-	5,2	-
SE SVERIGE .....	10,6	4,4	21,1	4,6	-	-	21,6	140,1
SU SOVJETUNIONEN .....	-	-	195,0	-	41,6	-	83,3	-
YU JUGOSLAVIA .....	-	-	-	127,5	-	-	-	-
AFRIKA .....	251,3	-	3 153,1	678,2	35,6	110,5	637,5	1 337,7
LR LIBERIA .....	251,3	-	3 057,0	678,2	35,6	110,5	637,5	1 337,7
MU MAURITIUS .....	-	-	96,2	-	-	-	-	-
ASIA .....	457,5	-	1 410,1	1 911,9	162,9	-	612,1	144,7
AE ARABISKE EMIRATER .....	-	-	125,2	-	-	-	-	-
CN KINA .....	-	-	-	-	162,9	-	162,9	-
CY KYPROS .....	-	-	263,3	600,5	-	-	219,4	-
HK HONG KONG .....	-	-	214,8	124,5	-	-	-	-
IL ISRAEL .....	-	-	-	-	-	-	-	31,7
JP JAPAN .....	280,3	-	465,8	809,5	-	-	-	-
KR KOREA, REPUBLIKKEN .....	-	-	-	324,8	-	-	-	-
MY MALAYSIA .....	-	-	-	-	-	-	-	113,0
SG SINGAPORE .....	177,2	-	341,0	52,6	-	-	229,8	-
NORD - AMERIKA .....	262,8	45,2	2 044,8	336,2	78,4	56,8	970,2	1 253,9
AN ANTILLENNE (NL) .....	-	-	185,8	-	-	-	-	-
BM BERMUDA .....	-	-	112,0	-	-	-	171,6	47,5
BS BAHAMAS .....	-	45,2	591,6	45,2	43,2	-	143,0	746,2
CA CANADA .....	18,7	-	18,7	-	1,1	-	1,1	173,3
GL GRØNLAND .....	-	-	-	5,4	-	-	-	-
KY CAYMANØYENE .....	82,4	-	82,4	-	-	-	520,0	-
NI NICARAGUA .....	-	-	-	-	-	-	-	2,4
PA PANAMA .....	161,8	-	1 049,1	285,6	34,1	-	134,5	91,0
US U S A .....	-	-	-	-	-	56,8	-	193,5
VC ST.VINCENT/GRENADINE .....	-	-	5,3	-	-	-	-	-
SØR - AMERIKA .....	39,8	-	39,8	-	37,0	-	97,6	11,6
AR ARGENTINA .....	-	-	-	-	37,0	-	37,0	-
BR BRASIL .....	39,8	-	39,8	-	-	-	54,3	-
CL CHILE .....	-	-	-	-	-	-	6,3	11,6
OCEANIA .....	-	-	-	-	-	115,0	-	116,1
FJ FIJI .....	-	-	-	-	-	-	-	1,1
NZ NEW ZEALAND .....	-	-	-	-	-	115,0	-	115,0

(1) MED UNDER TYSKLAND (BRD) FRA 1 OKTOBER 1990.

## Råolje og naturgass. Tabell 1 - 5.

Dette vedlegget omfatter spesielle tabeller over utførsel av råolje og naturgass (varenr. 2709.0000 og 2711.2100). Tallene revideres kvartalsvis med et etterslep på 2-3 kvartaler. Alle verdier er FOB norsk sokkelgrense. Landfordeling for denne måned finnes i tabell 14 i dette heftet, og for tidligere år i årspublikasjonen NOS, hefte I tabell 2 og i hefte II, tabell 17. Skipninger av norskeid råolje fra britiske terminaler er ikke med i den offisielle norske eksportstatistikken, se videre tabell 5 med kommentarer. Supplerende opplysninger til tabell 5 finnes i tekst og tabeller i siste vedlegg til årspublikasjonene. NOS Utenrikshandel, hefte I og II.

## Crude oil and natural gas. Tables 1 - 5.

This annex contains revised figures for exports of crude oil and natural gas. The values relate to FOB exit Norwegian continental shelf. Exports under commodity no 27090000 consists of shipped stabilized crude oil and of unstabilized crude oil by pipelines. Table 5 of this annex covers all shipments of Norwegian crude oil, also including Norwegian crude oil from oil terminals in UK (Teesside, Sullom Voe). Shipments from the British terminals are not included in the official Norwegian export statistics. Further information is given in the last annex to the annual publications External Trade, Volume I and II.

TABELL 1. EKSPORT AV RÅOLJE OG NATURGASS . 1976 - 1989. REVIDERTE TALL  
EXPORTS OF CRUDE OIL AND NATURAL GAS. 1976 - 1989. REVISED FIGURES

ÅR	RÅOLJE OG NATURGASS I ALT TOTAL, CRUDE OIL, NATURAL GAS			RÅOLJE CRUDE OIL			NATURGASS NATURAL GAS		
	MENGDEN QUANTITY		VERDI VALUE	MENGDEN QUANTITY		VERDI VALUE	MENGDEN QUANTITY		VERDI VALUE
	1000 TONN	TONS	MILL. KRONER	1000 TONN	TONS	MILL. KRONER	1000 TONN	TONS	MILL. KRONER
1976	13 624		6 716	13 624		6 716	-		-
1977	15 649		8 111	13 557		7 286	2 092		2 658
1978	27 840		13 598	16 685		8 796	11 154		14 282
1979	34 881		21 993	18 711		14 698	16 170		20 787
1980	42 762		41 399	23 197		28 500	19 564		25 119
1981	39 865		48 088	20 453		31 047	19 411		25 197
1982	39 461		53 471	20 666		31 879	18 795		24 457
1983	44 331		63 844	25 623		40 653	18 708		24 528
1984	49 938		78 328	30 064		51 712	19 874		26 240
1985	51 852		85 380	32 602		56 077	19 250		25 429
1986	54 759		53 077	35 376		28 526	19 383		25 653
1987	62 891		53 620	41 747		37 097	21 144		27 824
1988	69 482		48 513	48 104		33 682	21 378		27 776
1989	87 341		73 540	65 134		59 368	22 207		28 674
1990	88 229		88 540	68 332		74 563	19 898		25 380

TABELL 2. EKSPORT AV STABILISERT RÅOLJE TRANSPORTERT MED SKIP FRA NORSK TERRITORIUM. REVIDERTE TALL  
EXPORTS OF STABILIZED CRUDE OIL SHIPPED FROM NORWEGIAN TERRITORY. REVISED FIGURES

	1988			1989			1990		
	MENGDEN QUANTITY		VERDI VALUE	MENGDEN QUANTITY		VERDI VALUE	MENGDEN QUANTITY		VERDI VALUE
	1000 TONN	1000 TONS	MILL. KRONER	1000 TONN	1000 TONS	MILL. KRONER	1000 TONN	1000 TONS	MILL. KRONER
I ALT	29 964	223 680	21 540	44 703	331 363	41 391	45 983	341 600	50 516
JANUAR	-	-	-	-	-	-	-	-	-
1. KVARTAL	7 171	53 584	5 413	10 480	77 675	8 867	10 629	78 827	10 369
JANUAR	2 580	19 332	2 066	3 730	27 674	3 002	3 586	26 619	3 744
FEBRUAR	2 177	16 259	1 684	3 077	22 796	2 574	2 831	20 960	2 783
MARS	2 414	17 993	1 663	3 673	27 205	3 290	4 212	31 249	3 842
2. KVARTAL	6 753	50 519	5 094	11 141	82 707	11 037	11 564	85 850	9 182
APRIL	2 499	18 680	1 826	4 256	31 528	4 221	3 696	27 302	3 143
MAI	2 236	16 705	1 717	3 638	26 990	3 704	4 183	31 149	3 303
JUNI	2 018	15 134	1 551	3 247	24 188	3 112	3 685	27 399	2 736
3. KVARTAL	7 081	52 675	5 227	11 998	88 811	10 857	11 123	82 739	12 171
JULI	2 312	17 224	1 681	3 548	26 275	3 220	4 082	30 341	3 141
AUGUST	2 218	16 450	1 699	4 393	32 501	3 878	3 246	24 235	3 633
SEPTEMBER	2 551	19 002	1 847	4 056	30 036	3 759	3 796	28 162	5 397
4. KVARTAL	8 959	66 901	5 806	11 084	82 169	10 630	12 666	94 184	18 794
OKTOBER	3 061	22 845	1 924	4 060	30 060	3 879	3 942	29 331	6 596
NOVEMBER	2 890	21 575	1 804	3 588	26 615	3 470	4 628	34 431	6 749
DESEMBER	3 008	22 481	2 078	3 436	25 495	3 282	4 097	30 422	5 449
TOTAL	29 964	223 680	21 540	44 703	331 363	41 391	45 983	341 600	50 516
DANMARK	680	5 093	477	1 027	7 707	961	1 374	10 266	1 598
FINLAND	-	-	-	-	-	-	1 611	11 995	1 949
SVERIGE	4 146	30 841	2 962	5 746	42 590	5 317	5 045	37 659	5 889
BELGIA; LUXEMB	555	4 146	376	1 382	10 317	1 293	996	7 435	1 205
FRANKRIKE	3 616	27 038	2 613	7 714	57 572	7 209	5 226	39 181	5 563
IPLAND	-	-	-	-	-	-	204	1 515	305
ITALIA	204	1 537	144	139	1 026	133	194	1 445	269
JUGOSLAVIA	-	-	-	-	-	-	71	525	80
NERDERLAND	5 007	37 385	3 561	5 243	38 673	4 748	7 078	52 432	7 711
POLEN	234	1 678	151	106	760	92	350	2 606	540
PORTUGAL	99	734	71	71	526	60	67	500	101
SPANIA	69	498	50	77	569	74	-	-	-
STORBRIANNIA	10 287	77 306	7 492	12 894	96 450	12 106	11 481	85 830	12 283
SVEITS	97	732	75	68	503	65	109	829	94
FORBUNDSREP.T	1 936	14 310	1 413	1 848	13 695	1 718	2 519	18 867	2 947
ØSTERRIKE	115	867	84	137	1 013	124	-	-	-
ISRAEL	617	4 647	452	501	3 703	455	252	1 870	323
CANADA	1 291	9 503	895	3 331	24 320	3 015	3 800	27 620	4 349
U S A	1 012	7 365	723	4 418	31 937	4 021	5 525	40 425	5 244
URUGUAY	-	-	-	-	-	-	81	600	64

TABELL 3. EKSPORT AV USTABILISERT RÅOLJE TRANSPORTERT I RØR TIL STORBRIANNIA. REVIDERTE TALL  
EXPORTS OF UNSTABILIZED CRUDE OIL BY PIPELINES TO UNITED KINGDOM. REVISED FIGURES

	1988			1989			1990		
	MENGDEN QUANTITY		VERDI VALUE	MENGDEN QUANTITY		VERDI VALUE	MENGDEN QUANTITY		VERDI VALUE
	1000 TONN TONS	1000 FAT BARREL	MILL. KRONER	1000 TONN TONS	1000 FAT BARREL	MILL. KRONER	1000 TONN TONS	1000 FAT BARREL	MILL. KRONER
I ALT .....	18 140	143 574	12 141	20 431	161 739	17 977	22 349	175 977	24 047
JANUAR -	-	-	-	-	-	-	-	-	-
1. KVARTAL ..	4 285	33 894	3 000	5 079	40 325	4 126	5 234	41 304	4 862
JANUAR .....	1 460	11 533	1 077	1 778	14 141	1 417	1 827	14 423	1 804
FEBRUAR .....	1 352	10 695	974	1 578	12 519	1 265	1 635	12 917	1 498
MARS .....	1 474	11 666	948	1 723	13 665	1 444	1 772	13 965	1 560
2. KVARTAL ..	4 138	32 746	2 894	4 918	38 882	4 611	5 061	39 890	3 927
APRIL .....	1 455	11 519	976	1 646	13 014	1 535	1 722	13 572	1 439
MAI .....	1 463	11 567	1 047	1 701	13 407	1 661	1 631	12 863	1 261
JUNI .....	1 220	9 659	871	1 570	12 460	1 415	1 708	13 455	1 226
3. KVARTAL ..	4 800	37 984	3 357	5 269	41 660	4 556	5 633	44 353	5 889
JULI .....	1 639	12 963	1 124	1 826	14 443	1 631	1 708	13 436	1 224
AUGUST .....	1 598	12 646	1 152	1 816	14 365	1 514	1 971	15 521	1 998
SEPTEMBER ...	1 563	12 374	1 081	1 628	12 853	1 411	1 955	15 396	2 668
4. KVARTAL ..	4 918	38 951	2 890	5 165	40 873	4 685	6 420	50 429	9 369
OKTOBER .....	1 635	12 950	942	1 698	13 433	1 518	2 131	16 767	3 495
NOVEMBER ....	1 655	13 090	956	1 730	13 682	1 574	2 139	16 785	3 056
DESEMBER ....	1 628	12 911	993	1 737	13 759	1 592	2 150	16 877	2 818

TABELL 4. EKSPORT AV NATURGASS. REVIDERTE TALL  
EXPORTS OF NATURAL GAS. REVISED FIGURES

	1988			1989			1990		
	MENGDEN QUANTITY		VERDI VALUE	MENGDEN QUANTITY		VERDI VALUE	MENGDEN QUANTITY		VERDI VALUE
	1000 TONN TONS	MILL. SM3	MILL. KRONER	1000 TONN TONS	MILL. SM3	MILL. KRONER	1000 TONN TONS	MILL. SM3	MILL. KRONER
I ALT .....	21 378	27 776	14 831	22 207	28 674	14 172	19 898	25 380	13 977
1. KVARTAL ...	5 964	7 826	4 671	6 068	7 868	4 011	5 925	7 635	4 202
STORBRI. ...	2 457	3 436	2 206	2 328	3 194	1 909	2 119	2 867	1 769
VEST-TYSK. ...	1 570	1 966	1 103	1 651	2 064	928	1 678	2 102	1 073
NEDERLAND ...	475	595	334	500	625	281	520	651	332
BELGIA .....	447	560	314	468	585	263	490	614	313
FRANKRIKE ...	1 015	1 270	713	1 121	1 401	630	1 118	1 401	715
2. KVARTAL ...	5 219	6 790	3 796	5 293	6 851	3 169	4 220	5 356	3 150
STORBRI. ...	2 034	2 805	1 783	1 897	2 584	1 407	956	1 262	854
VEST-TYSK. ...	1 391	1 740	879	1 492	1 875	775	1 459	1 829	1 026
NEDERLAND ...	416	521	263	450	565	233	451	565	317
BELGIA .....	391	490	247	422	530	219	426	534	299
FRANKRIKE ...	986	1 234	623	1 033	1 297	536	930	1 166	653
3. KVARTAL ..	4 524	5 810	2 824	4 867	6 240	2 962	4 252	5 406	2 984
STORBRI. ...	1 229	1 678	1 042	1 373	1 869	1 061	1 049	1 411	1 014
VEST-TYSK. ...	1 448	1 816	783	1 576	1 971	857	1 391	1 735	855
NEDERLAND ...	431	541	233	478	599	260	424	529	261
BELGIA .....	405	508	219	449	562	244	399	498	245
FRANKRIKE ...	1 010	1 267	546	991	1 239	539	989	1 234	608
4. KVARTAL ..	5 671	7 350	3 541	5 979	7 715	4 030	5 500	6 982	3 642
STORBRI. ...	2 025	2 769	1 604	2 126	2 879	1 738	1 398	1 871	1 335
VEST-TYSK. ...	1 620	2 036	861	1 724	2 164	1 026	1 811	2 257	1 018
NEDERLAND ...	489	614	260	528	662	314	563	702	317
BELGIA .....	457	574	243	496	623	295	531	662	299
FRANKRIKE ...	1 079	1 356	573	1 104	1 386	657	1 197	1 491	673
I ALT ETTER LAND	21 378	27 776	14 831	22 207	28 674	14 172	19 898	25 380	13 977
STORBRI. ...	7 745	10 688	6 636	7 724	10 526	6 114	5 522	7 411	4 973
VEST-TYSK. ...	6 030	7 558	3 626	6 444	8 074	3 585	6 339	7 923	3 972
NEDERLAND ...	1 812	2 272	1 090	1 956	2 451	1 089	1 957	2 447	1 226
BELGIA .....	1 700	2 131	1 023	1 836	2 300	1 022	1 846	2 307	1 156
FRANKRIKE ...	4 090	5 127	2 456	4 248	5 323	2 362	4 234	5 292	2 649

(1) UTFØRSEL TIL NEDERLAND, BELGIA OG FRANKRIKE VAR INKLUDERT I FORBUNDSREP. TYSKLAND FREM TIL 1988.  
UP TO 1988 EXPORTS TO THE NETHERLANDS, BELGIUM AND FRANCE WAS INCLUDED IN FIGURES FOR THE FED. REP. OF GERMANY (BRD).



TABELL 5. SALG AV NORSKEID RÅOLJE FRA NORSKE LASTEBØYER OG NORSKE OG BRITISKE TERMINALER. REVIDERTE TALL  
ALL SHIPMENTS OF NORWEGIAN OWNED CRUDE OIL FROM NORWEGIAN TERRITORY AND FROM TERMINALS IN UK. REVISED FIGURES

	1988			1989			1990		
	MENGDEN QUANTITY		VERDI VALUE	MENGDEN QUANTITY		VERDI VALUE	MENGDEN QUANTITY		VERDI VALUE
	1000 TONN TONS	1000 FAT BARREL	MILL. KRONER	1000 TONN TONS	1000 FAT BARREL	MILL. KRONER	1000 TONN TONS	1000 FAT BARREL	MILL. KRONER
I ALT .....	46 103	347 084	33 519	63 060	471 569	58 881	65 910	493 719	73 147
1. KVARTAL ..	11 079	83 477	8 426	15 028	112 455	12 842	15 096	112 920	14 876
2. KVARTAL ..	10 335	77 911	7 865	15 348	114 783	15 359	16 245	121 508	13 015
3. KVARTAL ..	11 084	83 279	8 339	16 978	126 873	15 516	16 382	122 898	18 024
4. KVARTAL ..	13 605	102 416	8 889	15 706	117 459	15 164	18 187	136 393	27 231
I ALT ETTER LAND									
DANMARK .....	810	6 087	581	1 095	8 232	1 024	1 374	10 266	1 598
FINLAND .....	-	-	-	-	-	-	1 946	14 554	2 398
SVERIGE .....	5 339	39 971	3 865	6 966	51 908	6 494	7 314	54 985	8 539
BELGIA;LUXEMB	1 592	12 078	1 115	1 855	13 926	1 749	1 483	11 156	1 642
FRANKRIKE ...	4 737	35 600	3 464	9 682	72 601	9 116	7 251	54 652	7 863
IRLAND .....	-	-	-	-	-	-	331	2 486	449
ITALIA .....	764	5 822	565	618	4 684	599	887	6 739	973
JUGOSLAVIA ..	-	-	-	-	-	-	71	525	80
NEDERLAND ...	6 610	49 639	4 761	7 241	53 955	6 639	9 629	71 905	10 691
POLEN .....	234	1 678	151	106	760	92	350	2 606	540
PORTUGAL ....	308	2 334	232	303	2 298	274	204	1 545	241
SPANIA .....	347	2 617	241	282	2 145	245	-	-	-
STORBRIANNIA	16 315	123 411	11 955	20 294	152 986	19 167	19 015	143 351	21 107
SVEITS .....	97	732	75	68	503	65	109	829	94
FØRBUNDSREP.T	2 942	22 010	2 168	2 430	18 116	2 261	3 312	24 914	3 910
ØSTERRIKE ...	115	867	84	137	1 013	124	-	-	-
ISRAEL .....	617	4 647	452	501	3 703	455	252	1 870	323
CANADA .....	1 295	9 535	898	3 805	27 933	3 488	5 457	40 255	6 087
U S A .....	3 980	30 057	2 912	7 675	56 806	7 089	6 843	50 480	6 548
URUGUAY .....	-	-	-	-	-	-	81	600	64

Kommentar til tabell 5.

Råolje er den største enkeltvaren i utenrikshandelen. I følge definisjoner for statistikkføringen oppfattes all olje i rør til Storbritannia som eksport til dette landet, se tbl. 3. Imidlertid selger norske eiere den stabiliserte råoljen fra terminalene i Storbritannia til tredjeland, og dette fremgår ikke av utenrikshandelsstatistikken.

Ved å benytte tabell 5, og ikke tabell 2+3, kan statistikkbrukere få et bedre bilde av det faktiske råoljesalget til utlandet.

Comments to table 5.

Crude oil is the most important good in external trade. According to statistical definitions all oil transported to Great Britain by pipelines considered exported to that country, see table 3. Norwegian exporters are, however, selling the stabilized crude oil from the terminals in Great Britain to third countries. This is not shown in the external trade statistics.

By means of table 5, and not table 2+3, statistics users are provided with a better picture of the actual crude oil exports.

## Merknader

Statistikken over utenrikshandelen gir oppgaver over **generalhandelen**.

**Innførselsstatistikken** omfatter alle varer som innføres til Norge, herunder også varer som blir lagt inn på transittlager og frilager. Varer i direkte transitt blir ikke tatt med.

**Utførselsstatistikken** omfatter alle varer som utføres fra Norge, herunder også utførsel fra transittlager og frilager.

**Mengdeoppgavene** for inn- og utførte varer gjelder nettomengden når ikke noe annet er bestemt i tolltariffen.

**Verdien** av innførselen er oppgitt cif og verdien av utførselen fob norsk havn eller grensestasjon.

**Varegrupperingen** følger fra 1. januar 1988 FNs **Standard International Trade Classification** (SITC-Rev. 3). I de mest detaljerte tabeller (tab. 10, 11 og 14) er imidlertid varene fra 1988 gruppert etter den nye internasjonale toll- og statistikknomenklatur, Det harmoniserte system (HS). De seks første siffer av varenummeret er således en internasjonal oppdeling, mens sjuende og åttende siffer er en nasjonal utvidelse (toll- og statistikkoppdeling). Den statistiske varefortegnelsen er tatt inn i tolltariffen og foreligger også trykt i serien Norges offisielle statistikk (NOS). De enkelte varenummer og varebetegnelser finnes i Tolltariffen utgitt av Toll- og avgiftsdirektoratet og i Statistisk varefortegnelse for utenrikshandelen utgitt av Statistisk sentralbyrå.

**Landgrupperingen** er for innførte varer etter opprinnelsesland og for utførte varer etter bestemmelsesland.

Månedsoppgavene er foreløpige. Rettelser blir ført à jour i sammendragstallene, og disse vil derfor ikke alltid være i samsvar med summen av månedstallene. Se ellers Statistisk varefortegnelse for utenrikshandelen eller den årlige publikasjon Utenrikshandel, om opplegget og gjennomføringen av statistikken.

## Notes

Norway's external trade statistics are based on the «**general**» system of trade statistical recording.

**Import statistics** comprise all merchandise imported into Norway, including merchandise placed in Customs bonded warehouses but excluding goods entered for trans-shipment.

**Export statistics** comprise all merchandise exported from Norway, including re-exports of imported goods, whether or not the exports and re-exports are from Customs bonded warehouses.

The **quantities** given in respect of imported and exported merchandise are net quantities if not otherwise stipulated in the Customs Tariff.

The **value** of the imports represents the c.i.f. value, and the value of the exports represents the f.o.b. value, at Norwegian port or land boundary.

The **commodity classification** is based on the **Standard International Trade Classification** of the United Nations (SITC, Rev. 3). However, the detailed commodity specification in the tables 10, 11 and 14 follows the national commodity classification as shown in the Norwegian Customs Tariff. As from 1988 the classification follows the new international tariff and statistical nomenclature, the Harmonized System (HS). The first six digits correspond with the international items, the seventh and eighth digits represent national breakdowns. The commodity code definitions are given in the Norwegian Customs Tariff published by the Directorate of Customs and Excise and in the Commodity List for External Trade Statistics published by the Central Bureau of Statistics.

The **geographical classification** is for imports by country of origin and for exports by country of destination.

The monthly figures are preliminary and subject to corrections. Such corrections relating to earlier periods are carried to the aggregated totals which show the trade for the portion of the year up to the close of the period of account. It follows that such aggregated totals will not always be equal to the sum of the past periodic figures as published. For further details, see definitions in Commodity List for external trade or the annual publication External Trade.

## Statistikk over utenrikshandelen

Abonnement på månedsheftet tegnes i Statistisk sentralbyrå, Skippergata 15, Oslo-Dep., 0033 Oslo 1, eller hos bokhandlerne. Enkelthefter kan kjøpes på de samme steder.

De som er interessert i regelmessige oppgaver over innførselen eller utførselen av varer som ikke er tatt med i denne publikasjonen, eller som ønsker oppgaver over innførselen eller utførselen av enkelte varer, kan tegne abonnement på slike oppgaver i Statistisk sentralbyrå. Bestilling kan skje ved å oppgi varenummer slik produktene er inndelt i gjeldende tolltariff eller i Statistisk varefortegnelse. Kvartalsvise tall for mengder tolleklært ved de enkelte tollstedene kan også bestilles. Andre typer oppstillinger over utenrikshandelen kan avtales spesielt.

Bestillinger bør være skriftlige og priser på slike tjenes-

ter fåes ved henvendelse til kontor for Utenrikshandelsstatistikk i Statistisk sentralbyrå.

Statistisk sentralbyrå utgir også årspublikasjonen UTENRIKSHANDEL, som gir oppgaver over innførselen og utførselen av de enkelte vareslag etter tolltariffens varenomenklatur med fordeling på opprinnelsesland/bestemmelsesland og samhandelen med de enkelte land fordelt på vareslag. Publikasjonen utgis i kommisjon hos H. Aschehoug & Co. og Universitetsforlaget, Oslo, og kan kjøpes hos bokhandlerne. Opplysninger om handelen med de enkelte land fordelt på varegrupper etter FNs varenomenklatur (SITC) lages også som årshfter (HEFTE 1 og 2). Innholdet i disse er nærmest identisk med innholdet i den tidligere NOS-publikasjonen Utenrikshandel, Hefte II, og er tilgjengelige ved kontoret for Utenrikshandelsstatistikk.

## SSBs uke- og månedspublikasjoner

Abonnementsprisene for SSBs uke- og månedspublikasjoner for 1991 er:

	Kr pr. år	Kr pr. hefte
Statistisk ukehefte .....	500,00	30,00
Statistisk månedshefte .....	400,00	50,00
Månedstatistikk over utenrikshandelen .....	290,00	30,00
Bank- og kredittstatistikk. Aktuelle tall .....	420,00	30,00
Økonomiske analyser .....	300,00	40,00
Regionalstatistikk .....	410,00	