

DESEMBER 1990 - 78. ÅRGANG

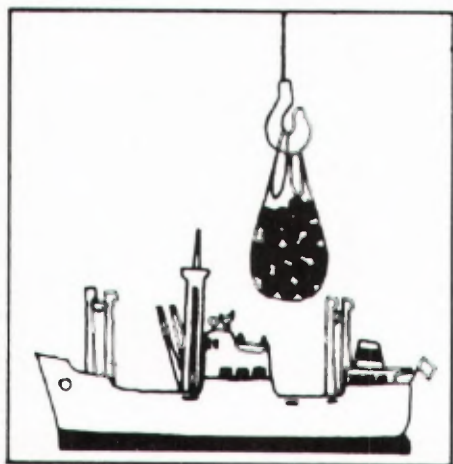

# MÅNEDSSTATISTIKK OVER UTENRIKS- HANDELEN

MONTHLY BULLETIN OF EXTERNAL TRADE

STATISTISK SENTRALBYRÅ  
CENTRAL BUREAU OF STATISTICS OF NORWAY

## Innhold

Tabell	1. Innførsel og utførsel .....
»	2. Innførsel og utførsel av skip, oljeplattformer og utførsel av råolje og naturgass .....
»	3. Kvartalsindekser for utenrikshandelen .....
»	4. Kvartalsindekser for enkelte varegrupper. Innførsel og utførsel .....
»	5. Innførsel. Varesektorer og hovedgrupper etter SITC ...
»	6. Utførsel. Varesektorer og hovedgrupper etter SITC ...
»	7. Innførsel og utførsel. Grupper etter SITC .....
»	8. Innførsel. Viktigere vareposter etter SITC .....
»	9. Utførsel. Viktigere vareposter etter SITC .....
»	10. Innførsel. Viktigere varer gruppert etter Det harmoniserte system (HS) .....
»	11. Utførsel. Viktigere varer gruppert etter Det harmoniserte system (HS) .....
»	12. Samhandelen med de enkelte land .....
»	13. Samhandelen med de viktigste land. Hovedgrupper etter SITC .....
»	14. Utførsel. Viktigere varer fordelt på bestemmelsesland .....
»	15. Innførsel og utførsel. Skip fordelt på land .....

Vedlegg 1:  
Eksport av råolje  
og naturgass. Tabell 1–5.

<b>Standardtegn i tabeller</b>	
Oppgave mangler	..
Tall kan ikke offentliggjøres	:
Null	—
Mindre enn 0,5 av den brukte enheten	0
Mindre enn 0,05 av den brukte enheten	0,0

## Contents

Table	1. Imports and exports .....
»	2. Imports and exports of ships, oil platforms and exports of crude oil and natural gas .....
»	3. Quarterly index numbers of external trade .....
»	4. Quarterly index numbers for selected commodity groups. Imports and exports .....
»	5. Imports by sections and divisions of the SITC .....
»	6. Exports by sections and divisions of the SITC .....
»	7. Imports and exports, by groups of the SITC .....
»	8. Imports by principal items of the SITC .....
»	9. Exports by principal items of the SITC .....
»	10. Imports of principal commodities according to the Harmonized System (HS) ...
»	11. Exports of principal commodities according to the Harmonized System (HS) ...
»	12. Imports and exports by country .....
»	13. Trade with principal countries by divisions of the SITC .....
»	14. Exports of principal commodities by country of destination .....
»	15. Imports and exports of ships by country .....

Annex 1:  
Exports of crude oil  
and natural gas. Table 1–5.

<b>Explanation of Symbols in Tables</b>
Data not available
Not for publication
Nil
Less than 0.5 of unit employed
Less than 0.05 of unit employed

TABELL 1. INNFORSEL OG UTFORSEL. MILL.KR(1) IMPORTS AND EXPORTS. MILLION KRONER(1)

A. INNFORSEL IMPORTS									
MÅNED MONTH	A 1 I ALT TOTAL			A 2 UTEN SKIP OG OLJEPLATTFORMER EXCL. SHIPS AND OIL PLATFORMS					
	1988	1989	1990	1988	1989	1990			
	I ALT .....	151 101	163 380	167 974	136 735	137 627	152 611		
JANUAR .....	8 034	11 411	13 600	7 678	10 613	13 066			
FEBRUAR .....	12 574	12 787	12 596	11 992	10 786	11 374			
MARS .....	14 696	12 419	15 460	14 122	10 799	13 437			
APRIL .....	12 187	13 992	14 450	11 722	12 882	11 821			
MAI .....	12 697	12 442	17 354	11 984	10 969	15 757			
JUNI .....	13 157	13 893	12 946	11 501	12 144	11 324			
JULI .....	10 397	11 621	11 897	9 378	9 563	11 125			
AUGUST .....	11 387	12 970	12 358	10 645	10 987	11 800			
SEPTEMBER .....	12 645	13 767	12 720	12 101	11 834	12 111			
OKTOBER .....	13 303	15 489	15 885	12 002	12 830	14 954			
NOVEMBER .....	14 401	16 154	16 372	12 328	13 006	15 135			
DESEMBER .....	15 622	16 435	12 336	11 281	11 215	10 706			
B. UTFORSEL EXPORTS									
	B 1 I ALT TOTAL			B 2 UTEN SKIP OG OLJEPLATTFORMER EXCL. SHIPS AND OIL PLATFORMS			B 3 UTEN RÅOLJE, NATURGASS SKIP OG OLJEPLATTFORMER EXCL. CRUDE OIL, NATURAL GAS, SHIPS AND OIL PLATFORMS		
	1988	1989	1990	1988	1989	1990	1988	1989	1990
	I ALT .....	146 166	187 146	211 757	140 462	180 723	201 272	91 949	107 182
JANUAR .....	10 198	14 808	17 441	9 840	14 394	16 522	5 092	8 574	9 507
FEBRUAR .....	11 817	13 492	14 906	11 553	13 219	14 384	7 403	8 106	8 780
MARS .....	12 379	15 324	16 937	12 096	14 518	16 128	7 911	8 449	9 315
APRIL .....	12 019	16 715	15 477	11 755	16 334	14 529	7 533	9 388	8 872
MAI .....	11 703	16 057	15 583	11 278	15 410	15 020	7 293	9 018	9 390
JUNI .....	11 952	15 536	16 496	11 810	15 285	14 499	8 232	9 805	9 527
JULI .....	10 943	14 976	15 113	10 537	14 038	13 768	6 787	8 196	8 401
AUGUST .....	11 822	15 988	17 019	11 161	14 969	16 278	7 378	8 601	8 824
SEPTEMBER .....	12 851	15 285	19 205	12 671	15 051	18 900	8 795	8 887	9 621
OKTOBER .....	13 982	16 702	22 425	12 130	16 421	21 462	8 216	9 729	10 987
NOVEMBER .....	13 194	16 881	21 969	12 882	16 212	21 928	8 904	9 858	10 778
DESEMBER .....	13 305	15 382	19 183	12 750	14 870	17 854	8 405	8 593	8 486
C. INNFORSEL SOVERSKUDD (A - B) IMPORT SURPLUS (A - B)									
	(A 1 - B 1)			(A 2 - B 2)			(A 2 - B 3)		
	I ALT TOTAL			UTEN SKIP OG OLJEPLATTFORMER EXCL. SHIPS AND OIL PLATFORMS			UTEN SKIP, OLJEPLATTFORMER, FOR UTFORSEL OGSÅ UTEN OLJE OG GASS EXCL. SHIPS, OIL PLATFORMS, FOR EXPORTS ALSO EXCL. CRUDE OIL AND NATURAL GAS		
	1988	1989	1990	1988	1989	1990	1988	1989	1990
I ALT .....	4 935	-23 766	-43 782	-3 728	-43 096	-48 661	44 785	30 445	40 125
JANUAR .....	-2 164	-3 398	-3 842	-2 162	-3 782	-3 456	2 586	2 039	3 560
FEBRUAR .....	757	-706	-2 310	439	-2 434	-3 009	4 589	2 679	2 595
MARS .....	2 317	-2 904	-1 476	2 026	-3 720	-2 691	6 212	2 350	4 122
APRIL .....	168	-2 722	-1 028	-33	-3 452	-2 708	4 189	3 494	2 949
MAI .....	993	-3 616	1 771	706	-4 440	737	4 691	1 951	6 367
JUNI .....	1 205	-1 643	-3 551	-309	-3 141	-3 175	3 269	2 359	1 797
JULI .....	-545	-3 355	-3 216	-1 159	-4 475	-2 643	2 591	1 367	2 724
AUGUST .....	-435	-3 018	-4 661	-516	-3 982	-4 477	3 267	2 386	2 977
SEPTEMBER .....	-207	-1 518	-6 485	-570	-3 217	-6 790	3 306	2 947	2 490
OKTOBER .....	-678	-1 213	-6 541	-128	-3 591	-6 508	3 786	3 101	3 967
NOVEMBER .....	1 208	-727	-5 598	-553	-3 206	-6 792	3 424	3 168	4 357
DESEMBER .....	2 317	1 054	-6 847	-1 469	-3 655	-7 148	2 876	2 623	2 220

(1) ENDELIGE TALL FOR 1988 OG 1989.  
(1) FINAL FIGURES FOR 1988 AND 1989.

TABELL 2. INNFØRSEL OG UTFØRSEL AV SKIP, OLJEPLATTFORMER OG UTFØRSEL AV RÅOLJE OG NATURGASS. MILL.KR  
 IMPORTS AND EXPORTS OF SHIPS, OIL PLATFORMS, AND EXPORTS OF CRUDE OIL AND NATURAL GAS. MILLION KRONER

SKIP SHIPS												
MÅNED MONTH	INNFØRSEL IMPORTS			UTFØRSEL EXPORTS			INNFØRSEL IMPORT			OVERSKUDD SURPLUS		
	1988	1989	1990	1988	1989	1990	1988	1989	1990	1988	1989	1990
I ALT .....	14 366	25 753	13 645	5 236	5 540	10 090	9 130	20 213	3 555			
JANUAR .....	356	798	533	358	414	919	-2	384	-386			
FEBRUAR .....	583	2 001	1 222	180	273	523	403	1 728	699			
MARS .....	573	1 621	2 023	283	330	492	291	1 291	1 531			
APRIL .....	465	1 110	2 629	264	380	948	200	730	1 680			
MAI .....	712	1 473	1 597	425	381	563	287	1 092	1 034			
JUNI .....	1 656	1 750	1 621	142	251	1 997	1 514	1 498	-376			
JULI .....	1 019	2 058	773	405	938	1 345	614	1 120	-573			
AUGUST .....	742	1 983	558	443	878	741	299	1 105	-183			
SEPTEMBER ..	544	1 933	610	180	234	305	363	1 699	304			
OKTOBER .....	1 301	2 659	931	1 852	281	963	-550	2 378	-33			
NOVEMBER .....	2 073	3 149	749	148	669	42	1 925	2 480	707			
DESEMBER ...	4 342	5 220	399	555	511	1 250	3 786	4 709	-850			

OLJEPLATTFORMER OIL PLATFORMS												
MÅNED MONTH	INNFØRSEL IMPORTS			UTFØRSEL EXPORTS								
	1988	1989	1990	1988	1989	1990						
I ALT .....			1 718	467	883	395						
JANUAR .....	-	-	-	-	-	-						
FEBRUAR .....	-	-	-	85	-	-						
MARS .....	-	-	-	-	475	316						
APRIL .....	-	-	-	-	-	-						
MAI .....	-	-	-	-	267	-						
JUNI .....	-	-	-	-	-	-						
JULI .....	-	-	-	-	-	-						
AUGUST .....	-	-	-	219	141	-						
SEPTEMBER ..	-	-	-	-	-	-						
OKTOBER .....	-	-	-	-	-	-						
NOVEMBER .....	-	-	488	164	-	-						
DESEMBER ...	-	-	1 231	-	-	79						

UTFØRSEL AV RÅOLJE OG NATURGASS EXPORTS OF CRUDE OIL AND NATURAL GAS									
MÅNED MONTH	I ALT. RÅOLJE OG CRUDE OIL AND NATURAL GAS			RÅOLJE CRUDE OIL			NATURGASS NATURAL GAS		
	1988	1989	1990	1988	1989	1990	1988	1989	1990
I ALT .....	48 513	73 540	88 785	33 682	59 368	74 347	14 831	14 172	14 438
JANUAR .....	4 748	5 821	7 015	3 143	4 419	5 549	1 605	1 402	1 467
FEBRUAR .....	4 150	5 113	5 604	2 659	3 839	4 281	1 491	1 274	1 324
MARS .....	4 185	6 070	6 813	2 611	4 735	5 402	1 574	1 335	1 411
APRIL .....	4 222	6 946	5 657	2 802	5 756	4 583	1 420	1 190	1 075
MAI .....	3 985	6 392	5 630	2 765	5 365	4 564	1 220	1 027	1 066
JUNI .....	3 578	5 479	4 972	2 422	4 527	3 963	1 156	953	1 010
JULI .....	3 750	5 842	5 367	2 805	4 851	4 475	945	991	892
AUGUST .....	3 782	6 368	7 454	2 852	5 392	6 350	930	977	1 104
SEPTEMBER ..	3 876	6 164	9 279	2 927	5 170	8 143	949	994	1 137
OKTOBER .....	3 914	6 692	10 475	2 865	5 397	9 286	1 048	1 295	1 190
NOVEMBER .....	3 978	6 375	11 150	2 760	5 044	9 814	1 218	1 331	1 336
DESEMBER ...	4 346	6 278	9 368	3 071	4 874	7 941	1 275	1 404	1 427



TABELL 3. KVARTALSINDEKSER FOR UTENRIKSHANDELEN. 1988=100  
 QUARTERLY INDEX NUMBERS OF EXTERNAL TRADE. 1988=100

	A. INNFØRSEL I ALT UTENOM SKIP OG OLJEPLATTFORMER TOTAL IMPORTS EXCL. SHIPS AND OIL PLATFORMS					
	PRISINDEKS UNIT VALUE			VOLUMINDEKS VOLUME		
	1988	1989	1990	1988	1989	1990
ÅRET .....	100	106	107	100	95	105
1. KVARTAL .....	95	103	106	105	91	104
2. KVARTAL .....	98	105	106	105	100	107
3. KVARTAL .....	102	107	107	92	88	96
4. KVARTAL .....	104	108	108	100	100	111

	B. UTFØRSEL I ALT UTENOM SKIP OG OLJEPLATTFORMER TOTAL EXPORTS EXCL. SHIPS AND OIL PLATFORMS					
	PRISINDEKS UNIT VALUE			VOLUMINDEKS VOLUME		
	1988	1989	1990	1988	1989	1990
ÅRET .....	100	112	117	100	115	123
1. KVARTAL .....	99	110	112	96	109	120
2. KVARTAL .....	100	114	103	99	118	122
3. KVARTAL .....	101	112	116	97	113	120
4. KVARTAL .....	99	112	134	109	121	130

	C. UTFØRSEL I ALT UTENOM RÅOLJE, NATURGASS, SKIP OG OLJEPLATTFORMER TOTAL EXPORTS EXCL. CRUDE OIL, NATURAL GAS, SHIPS, OIL PLATFORMS					
	PRISINDEKS UNIT VALUE			VOLUMINDEKS VOLUME		
	1988	1989	1990	1988	1989	1990
ÅRET .....	100	107	101	100	109	121
1. KVARTAL .....	94	108	102	94	101	117
2. KVARTAL .....	98	107	99	103	115	122
3. KVARTAL .....	102	107	98	98	105	119
4. KVARTAL .....	104	105	107	107	117	124

TABELL 4. KVARTALSINDEKSER FOR ENKELTE VAREGRUPPER. 1988=100 (1)

SITC	VAREGRUPPE	COMMODITY GROUP	VERDIINDEKS VALUE									
			1989					1990				
			1. KV.	2. KV.	3. KV.	4. KV.	ÅRET	1. KV.	2. KV.	3. KV.	4. KV.	ÅRET
0-9	I ALT MED SKIP OG OLJEPLATTFORMER		97	107	102	127	108	110	118	98	118	111
EX 793	SKIP OG OLJEPLATTFORMER		123	121	166	307	179	105	163	54	106	107
0-9	I ALT UNNTATT SKIP OG OLJEPLATTFORMER AV DETTE		94	105	95	108	101	111	114	102	119	112
0-1	MATVARER, DRIKKEVARER, TOBAKK		102	121	106	114	111	107	113	101	118	110
2,4	RÅVARER, UNNTATT BRENSLSSTOFFER		112	120	110	120	116	132	120	113	117	121
3	BRENSLSSTOFFER		110	126	114	110	115	116	130	133	152	133
5-9	BEARBEIDDE VARER, UNNTATT MATVARER, DRIKKEVARER, TOBAKK		91	102	91	107	98	109	112	100	118	110
0	MATVARER OG LEVENDE DYR		104	123	106	115	112	109	112	101	116	110
04	KORN OG KORNVARER		127	152	92	130	125	131	131	84	96	111
041	HVETE, UHALT		152	199	66	92	127	132	120	25	69	87
05	GRØNNSAKER OG FRUKT		98	116	83	94	98	112	100	80	105	99
054	GRØNNSAKER, FRISKE, KJØLTE, FRYSTE ELLER MIDLERTIDIG KONSERVERT; RØTTER, KNOLLER OG GRØNNSAKPRODUKTER, I.E.N., FRISKE ELLER TØRKEDE		117	143	31	72	91	136	110	41	84	93
057	FRUKTER OG NØTTER, FRISKE ELLER TØRKEDE		91	106	93	103	98	108	93	87	114	101
06	SUKKER, SUKKERVARER OG HONNING		96	115	120	144	119	113	127	141	153	133
07	KAFFE, TE, KAKAO, KRYDDERIER OG VARER DERAV		103	111	99	98	102	88	77	83	90	84
071	KAFFE OG KAFFEERSTATNINGER		111	129	105	86	108	81	71	77	69	75
1	DRIKKEVARER OG TOBAKK		84	105	107	108	101	92	119	102	126	110
2	RÅVARER, IKKE SPISELIGE, UNNTATT BRENSLSSTOFFER		112	121	111	122	116	133	122	115	119	122
24	TØMMER, TRELAST OG KORK		72	98	84	87	85	83	93	84	80	85
246	TRE I FORM AV FLISER ELLER SPON OG AVFALL		54	70	53	54	58	59	54	35	43	48
248	SKÅRET ELLER HØVLET TRELAST; JERNB. SVILLER AV TRE		73	94	77	87	83	85	85	76	86	83
25	PAPIRMASSE OG PAPIRAVFALL		123	139	124	120	127	129	102	89	95	104
26	TEKSTILFIBRER OG AVFALL DERAV (IKKE SPUNNET ELLER VEVD)		108	96	92	113	102	105	102	83	108	100
27	RÅ GJØDNINGSTOFFER OG RÅ MINERALER, I.E.N.		112	121	109	117	115	112	121	113	101	112
28	MALMER OG AVFALL AV METALL		122	142	132	146	136	164	149	142	147	151
3	BRENSLSSTOFFER, SMØREOLJER, ELEKTRISK STRØM MV.		110	126	114	110	115	116	130	133	152	133
32	KULL, KOKS OG BRIKETTER		124	124	114	108	118	117	131	107	102	114
33	MINERALOLJE OG MINERALOLJEPRODUKTER		107	136	115	111	117	116	133	141	170	140
333	MINERALOLJE, RÅ		57	129	134	70	98	128	257	174	177	184
334	MINERALOLJEPRODUKTER, RAFFINERTE		130	138	105	121	124	117	94	128	180	130
335	RESTSTOFFER AV MINERALOLJEPRODUKTER OG LIKN., I.E.N.		78	136	132	123	117	95	138	155	120	127
4	ANIMALSKE OG VEGETABILSKE OLJER, FETT OG VOKS		112	93	76	69	88	95	61	59	65	70
5	KJEMISKE PRODUKTER		99	119	100	109	107	111	114	107	118	112
51	ORGANISKE KJEMISKE PRODUKTER		100	132	87	82	100	97	89	96	117	99
52	UORGANISKE KJEMISKE PRODUKTER		104	134	110	118	117	97	92	85	96	92
53	FARGE- OG GARVESTOFFER		101	117	115	111	111	114	130	117	128	122
54	MEDISINSKE OG FARMASØYTISKE PRODUKTER		107	113	100	116	109	118	135	117	132	125
55	FLYKTIGE OLJER, PARFYMESTOFFER, TOAETT-, RENGJØRINGSMIDLER		94	107	96	124	105	131	130	134	130	131
57	PLASTRÅSTOFFER		97	111	96	106	102	105	105	103	115	107
58	PLAST, HALVFABRIKATA		91	109	92	106	99	110	106	100	108	106
6	BEARBEIDDE VARER GRUPPERT HOVEDSAKELIG ETTER MATERIALE		94	96	86	106	95	104	100	93	103	100
62	VARER AV GUMMI, I.E.N.		101	101	101	106	102	115	117	108	115	114
625	RINGER, DEKK AV GUMMI TIL ALLE SLAGS HJUL		105	97	107	103	103	119	118	109	109	114
63	VARER AV TRE OG KORK, UNNTATT MØBLER		81	81	76	94	83	89	84	75	90	85
64	PAPIR OG PAPP; VARER AV PAPIRMASSE, PAPIR OG PAPP		104	107	98	113	106	117	111	109	125	116
641	PAPIR OG PAPP		99	101	97	113	103	114	111	108	120	113
65	TEKSTILGARN, TEKSTILSTOFFER OG TEKSTILVARER OG LIKN. PROD.		90	90	84	107	93	102	93	90	106	98
651	TEKSTILGARN		94	103	81	99	94	107	101	80	99	97
652	VEVNADER AV BOMULL		103	95	88	125	103	131	117	121	140	127
653	VEVNADER AV SYNTETISKE ELLER KUNSTIGE TEKSTILFIBRER		93	86	85	107	93	116	108	108	116	112
659	GOLVBELEGG MV.		87	77	77	104	86	86	69	73	93	80
66	VARER AV IKKE-METALLISKE MINERALER I.E.N.		74	82	77	94	82	78	40	75	91	81
664	GLASS		90	99	103	108	100	105	95	93	102	99
67	JERN OG STÅL		104	115	103	132	114	139	140	117	120	129
673	FLATVÅLSEDE PRODUKTER AV JERN ELLER ULEGERT STÅL, UTEN PLETTERING, BELEGG ELLER OVERDRAG		111	119	98	151	120	154	128	97	113	123
674	FLATVÅLSEDE PRODUKTER AV JERN ELLER ULEGERT STÅL, MED PLETTERING, BELEGG ELLER OVERDRAG		92	102	93	98	96	96	103	76	92	92
678	TRÅD AV JERN ELLER STÅL		90	97	80	114	95	110	103	89	92	99
68	METALLER, UNNTATT JERN OG STÅL		118	118	82	109	106	103	74	72	86	84
682	KOPPER		115	106	88	116	106	109	99	89	106	101
684	ALUMINIUM		119	121	79	101	105	100	61	62	79	76
69	VARER AV METALLER, I.E.N.		80	76	72	84	78	82	87	87	87	86
7	MASKINER OG TRANSPORTMIDLER		86	106	90	105	97	111	130	100	130	118
71	KRAFTMASKINER OG -UTSTYR		104	123	94	144	116	117	142	109	132	125
72	MASKINER FOR SPEIELLE INDUSTRIER		78	96	83	96	88	103	94	88	102	97
723	ANLEGGSMASKINER OG -UTSTYR SAMT DELER DERTIL		75	96	102	123	99	94	96	98	107	99
75	KONTORMASKINER OG AUTOMATISK DATABEHANDLINGSUTSTYR		104	105	88	129	106	130	112	86	120	112
76	TELEKOMM.APP. OG UTSTYR FOR OPPTAK OG GJENGIVELSE AV LYD		88	101	87	110	96	101	95	86	111	99
761	FJERNSEVSMOTTAKERE		86	86	85	130	97	113	101	88	131	108
77	ELEKTRISKE MASKINER, APPARATER OG DELER, I.E.N.		90	95	88	105	95	104	100	97	116	104
772	ELEKTRISKE APPARATER TIL Å SLUTTE, BRYTE, SIKRE ELLER FORBINDE ELEKTRISKE STRØMKRETSER		83	93	87	97	90	105	102	92	106	101
775	ELEKTRISKE OG IKKE-ELEKTRISKE HUSHOLDNINGARTIKLER		86	90	81	119	94	94	85	86	120	96
78	KJØRETØYER FOR VEG		74	84	73	99	83	113	116	96	114	110
781	PERSONBILER OG STASJONSVOGNER		61	85	74	106	81	121	117	106	119	116
8	FORSKJELLIGE FERDIGE VARER		92	91	96	110	97	109	95	102	114	105
81	PREFABRIKERT BYGN.; SANITÆR-, VARME- OG LYSUTSTYR, I.E.N.		78	78	76	111	86	89	78	76	107	88
82	MØBLER OG DELER DERTIL		84	87	72	102	86	101	89	74	102	92
84	KLÆR OG TILBEHØR TIL KLÆR		97	77	109	97	95	113	86	115	99	103
842	KLÆR FOR DAMER ELLER PIKER UNNT. AV TRIKOTASJE		114	78	121	99	103	130	97	134	108	117
843	KLÆR FOR HERRER ELLER GUTTER, AV TRIKOTASJE		86	80	83	81	83	75	71	86	96	82
85	FOTTØY		105	79	110	92	97	121	88	126	87	106
88	FOTOGRAFISKE OG OPTISKE ARTIKLER, I.E.N.; UR		90	112	94	113	102	100	109	100	115	106
89	FORSKJELLIGE FERDIGE VARER, I.E.N.		89	100	94	126	102	110	102	100	134	111
894	BARNEVOGNER, LEKETØY, SPILL OG SPORTSARTIKLER		73	92	97	116	94	79	90	104	127	100
898	MUSIKKINSTRUMENTER OG DELER OG TILBEHØR DERTIL; GRAMMOFONPLATER, LYDBÅND OG ANDRE LYDOPPTAK		105	86	84	117	98	126	108	111	187	133

## QUARTERLY INDEX NUMBERS FOR SELECTED COMMODITY GROUPS. 1988=100 (1)

PRISINDEKS UNIT VALUE										VOLUMINDEKS VOLUME										SITC
1989					1990					1989					1990					
1. KV.	2. KV.	3. KV.	4. KV.	ÅRET	1. KV.	2. KV.	3. KV.	4. KV.	ÅRET	1. KV.	2. KV.	3. KV.	4. KV.	ÅRET	1. KV.	2. KV.	3. KV.	4. KV.	ÅRET	
..	..	..	..	..	..	..	..	..	..	..	..	..	..	..	..	..	..	..	..	0-9
..	..	..	..	..	..	..	..	..	..	..	..	..	..	..	..	..	..	..	..	EX 793
103	105	107	108	106	106	106	107	108	107	91	100	88	100	95	104	107	96	111	105	0-9
100	106	102	101	102	101	105	106	104	104	102	115	104	113	108	106	107	96	113	105	0-1
115	122	132	126	123	116	112	110	106	111	98	99	83	96	94	113	107	104	110	109	2,4
112	122	120	125	119	128	116	136	170	136	128	104	95	88	96	91	112	98	89	98	3
102	102	105	106	104	105	105	105	105	105	89	99	87	101	94	104	107	95	112	105	5-9
100	107	103	101	103	102	107	105	104	104	104	115	102	114	109	107	105	96	112	105	0
113	121	115	119	117	117	122	120	119	119	113	125	80	109	107	112	108	70	81	93	04
111	128	139	140	126	126	131	114	112	124	136	156	48	66	101	104	92	22	62	70	041
96	106	98	102	101	105	109	104	97	104	103	109	85	93	97	107	93	77	108	96	05
93	124	100	89	103	108	119	118	121	115	126	116	31	81	88	127	92	34	69	81	054
94	104	94	106	100	108	107	101	92	101	97	102	98	97	99	100	87	86	124	99	057
108	108	114	120	113	128	125	130	123	126	89	106	106	119	105	88	102	108	124	106	06
102	107	102	85	99	76	79	81	81	79	100	103	97	115	104	116	97	103	110	107	07
107	114	107	75	100	64	69	70	68	68	104	113	99	115	108	128	102	109	101	110	071
101	96	93	101	98	92	97	110	106	101	84	109	115	107	104	100	123	92	118	108	1
115	122	133	126	124	116	113	110	107	111	97	99	83	97	94	114	108	105	111	110	2
107	104	105	111	107	111	111	112	109	111	68	95	80	78	80	75	84	76	73	77	24
98	97	97	96	97	94	92	92	80	89	55	72	54	57	59	63	59	39	54	54	246
110	106	109	113	109	114	116	116	114	115	67	89	70	77	76	75	73	65	75	72	248
109	115	121	126	117	118	117	107	96	109	114	122	103	96	108	109	88	83	100	95	25
99	113	112	108	108	103	105	98	92	99	109	85	82	105	95	102	97	85	118	101	26
106	102	109	123	109	117	114	117	127	118	106	119	100	96	105	96	106	96	79	94	27
130	140	154	137	140	125	118	114	113	117	94	102	86	106	97	131	127	125	131	128	28
112	122	120	125	119	128	116	136	170	136	98	104	95	88	96	91	112	98	89	98	3
113	122	120	115	117	120	120	123	114	119	110	102	95	95	100	98	109	87	89	96	32
111	122	120	127	110	129	116	138	180	140	97	112	96	87	98	90	115	103	94	100	33
112	121	130	132	125	152	115	147	212	145	51	106	103	53	78	84	223	119	83	127	333
113	125	119	126	121	127	119	141	186	145	115	111	89	96	103	93	79	91	97	90	334
101	111	111	125	112	114	115	118	121	117	77	122	119	98	104	84	121	132	99	109	335
104	98	101	106	102	105	97	95	95	99	108	95	75	65	86	91	62	62	68	71	4
107	106	107	105	106	108	110	109	115	110	93	113	93	104	101	103	104	97	103	102	5
105	109	102	93	103	97	97	98	95	96	95	121	85	88	97	100	92	98	123	103	51
115	131	132	126	126	133	130	128	135	132	90	103	84	93	92	73	70	66	71	70	52
104	98	106	109	104	108	108	117	128	115	98	119	108	102	107	105	120	99	101	106	53
113	104	107	121	111	114	146	139	174	141	94	108	93	96	98	103	92	84	76	89	54
98	103	100	107	102	104	105	109	109	107	96	104	95	116	103	125	124	123	119	123	55
104	100	98	95	99	97	97	96	102	98	94	111	97	111	103	108	107	107	113	109	57
108	98	100	104	102	108	102	99	103	103	84	112	91	101	97	102	104	101	105	103	58
103	104	102	106	104	105	105	106	104	105	91	93	84	100	92	99	95	88	99	95	6
100	101	99	102	101	100	105	99	97	101	101	100	103	103	102	115	111	108	119	113	62
95	92	95	96	94	92	94	89	88	91	111	105	113	108	109	129	125	123	125	126	625
103	105	104	111	106	114	117	109	110	112	79	77	73	85	79	78	72	69	82	75	63
103	103	103	105	103	104	105	107	108	106	101	105	95	108	102	112	106	102	116	109	64
102	103	101	106	103	107	106	108	108	107	97	99	96	107	100	106	104	100	111	106	641
98	101	98	101	99	101	101	100	102	101	92	89	86	106	93	100	93	90	104	97	65
104	101	106	101	103	104	102	106	102	103	90	102	76	99	92	103	100	75	98	94	651
93	98	94	101	96	100	94	97	104	99	112	97	93	125	107	131	124	125	135	129	652
95	100	96	96	97	103	106	97	103	102	98	86	88	112	96	112	102	111	112	109	653
93	99	91	98	96	98	100	94	96	97	94	78	84	106	90	87	68	79	97	83	659
100	97	97	102	99	100	102	97	103	101	74	85	79	91	82	78	78	77	89	80	66
99	95	98	102	98	95	100	97	95	97	92	104	104	106	102	111	95	95	107	102	664
109	112	115	115	113	119	113	116	112	115	96	103	90	115	101	117	124	101	108	112	67
116	119	126	126	122	125	120	113	114	119	96	101	77	120	99	123	107	86	98	103	673
100	95	89	109	98	99	103	108	100	102	93	108	104	90	99	98	101	71	92	90	674
96	104	119	111	107	112	126	120	123	119	94	93	67	103	89	99	82	75	75	83	678
103	101	98	96	99	86	88	82	83	85	115	117	84	113	107	120	84	88	105	99	68
122	119	117	116	119	103	112	112	103	107	94	89	75	101	90	106	88	79	103	94	682
98	96	92	89	94	81	80	76	77	79	121	127	86	113	112	124	76	81	103	96	684
103	103	99	107	103	108	109	119	109	111	78	73	72	78	76	76	80	73	80	77	69
104	104	108	109	106	107	106	107	106	107	83	102	83	96	91	104	122	94	122	110	7
105	106	123	104	108	110	109	100	92	102	100	116	76	139	108	106	130	109	143	122	71
96	108	104	103	103	101	92	103	103	99	81	89	80	93	86	101	103	86	99	97	72
110	118	107	111	111	115	102	123	103	110	68	81	96	111	89	82	94	80	105	90	723
110	106	125	137	119	127	121	118	104	117	95	99	70	94	90	103	93	73	115	96	75
97	97	75	90	89	82	74	71	74	75	91	104	115	122	108	124	128	122	151	131	76
113	143	96	90	105	87	89	77	81	83	77	60	89	145	93	130	113	114	161	130	761
99	100	100	100	100	105	108	103	97	103	91	96	88	105	95	99	93	95	120	102	77
95	98	102	92	96	106	107	100	101	104	88	95	86	106	94	99	96	91	104	98	772
101	100	98	99	100	105	105	98	100	102	85	90	83	119	94	89	81	87	121	95	775
111	106	108	111	109	114	112	112	116	113	67	79	68	89	76	99	104	86	98	97	78
106	101	101	106	104	108	103	103	109	106	57	84	73	100	79	112	113	103	109	109	781

TABELL 4. KVARTALSINDEKSER FOR ENKELTE VAREGRUPPER. 1988=100 (1)

SITC	VAREGRUPPE	COMMODITY GROUP	VERDIINDEKS VALUE										
			1989					1990					
			1.	2.	3.	4.	ÅRET	1.	2.	3.	4.	ÅRET	
UTFØRSEL	EXPORTS		KV.	KV.	KV.	KV.	KV.	KV.	KV.	KV.	KV.	KV.	KV.
0-9	I ALT MED SKIP OG OLJEPLATTFORMER		119	132	127	134	128	135	130	140	174	145	
EX 793	SKIP OG OLJEPLATTFORMER		105	90	154	102	113	158	246	168	164	184	
0-9	I ALT UNNTATT SKIP OG OLJEPLATTFORMER AV DETTE		120	134	125	135	129	134	125	139	174	143	
0-1	MATVARER, DRICKEVARER, TOBAKK		92	102	98	121	103	99	112	124	149	121	
2,4	RÅVARER, UNNTATT BRENSLSSTOFFER		118	138	110	120	121	128	122	100	103	113	
3	BRENSLSSTOFFER		135	153	152	162	151	169	142	189	262	191	
5-9	BEARBEIDDE VARER, UNNTATT MATVARER, DRICKEVARER, TOBAKK		113	124	112	118	117	113	115	108	118	114	
0	MATVARER OG LEVENDE DYR		92	102	97	121	103	99	112	124	149	121	
02	MEIERIVARER OG EGG		100	132	121	116	117	156	138	105	126	131	
03	FISK (UNNT. SJØPATTEDYR), KREPSDYR OG BLØTDYR OG VARER DERAV		92	100	100	126	105	99	114	131	157	125	
034	FISK, FERSE, KJØLT ELLER FRYST		90	93	103	128	103	91	118	148	168	131	
035	FISK, TØRKET, SALTET ELLER I SALLAKE; RØYKT		100	104	90	131	106	119	93	112	162	121	
037	FISK, KREPSDYR OG BLØTDYR, TILBEREDT ELLER KONSERV., I.E.N		103	138	122	129	123	98	137	116	132	121	
08	DYREFOR (UNNTATT UMALT KORN)		75	100	51	66	73	58	61	49	67	59	
1	DRICKEVARER OG TOBAKK		90	127	113	108	109	100	143	132	152	132	
2	RÅVARER, IKKE SPISELIGE, UNNTATT BRENSLSSTOFFER		120	140	112	121	123	131	124	102	105	116	
21	HUDER, SKINN OG PELSSKINN, RÅ		107	128	16	47	75	77	75	11	27	47	
24	TØMMER, TRELAST OG KORK		180	214	175	219	197	215	218	167	196	199	
25	PAPIRMASSE OG PAPIRAV FALL		114	134	131	121	125	131	119	88	80	105	
26	TEKSTILFIBRER OG AVFALL DERAV (IKKE SPUNNET ELLER VEVD)		156	125	41	78	100	88	74	44	74	70	
27	RÅ GJØDNINGSTOFFER OG RÅ MINERALER, I.E.N.		89	130	127	135	120	140	140	155	185	155	
28	MALMER OG AVFALL AV METALL		128	133	107	114	121	126	117	127	107	119	
3	BRENSLSSTOFFER, SMØREOLJER, ELEKTRISK STRØM MV.		135	153	152	162	151	169	142	189	262	191	
33	MINERALOLJE OG MINERALOLJEPRODUKTER		148	182	182	184	174	193	165	234	326	229	
333	MINERALOLJE, RÅ		154	186	183	182	176	181	156	225	321	221	
334	MINERALOLJEPRODUKTER, RAFFINERTE		74	146	176	209	151	332	279	332	392	334	
34	GASS, NATURLIG OG TILVIRKET		110	85	81	108	96	117	87	84	117	101	
35	ELEKTRISK STRØM		70	146	130	290	159	125	164	180	198	167	
4	ANIMALSKE OG VEGETABILSKE OLJER, FETT OG VOKS		85	110	78	111	96	80	88	66	77	78	
41	ANIMALSKE OLJER OG FETT		70	106	67	71	78	87	64	59	61	68	
43	BEARBEIDDE ANIMALSKE OG VEGETABILSKE OLJER, FETT OG VOKS		90	113	92	141	109	74	106	75	93	87	
5	KJEMISKE PRODUKTER		107	115	105	113	110	119	117	110	118	116	
51	ORGANISKE KJEMISKE PRODUKTER		79	94	102	91	92	104	99	108	107	105	
511	HYDROKARBONER, I.E.N., OG HALOGEN-, SULFO-, NITRO- ELLER NITROSODERIVATER DERAV		62	83	112	82	85	72	92	84	89	84	
52	UORGANISKE KJEMISKE PRODUKTER		122	132	106	115	119	117	110	106	104	110	
522	UORG. KJEM. GRUNNST., OKSIDER OG HALOGENSALTER		104	122	105	106	109	111	104	97	87	100	
53	FARGE- OG GARVESTOFFER		108	139	123	132	125	136	125	112	107	120	
55	FLYKTIGE OLJER, RESINOIDER OG PARFYMESTOFFER; TOALETT-, RENGJØRINGS- OG PUSSEMIDLER		107	108	107	127	112	139	109	115	153	129	
56	KUNSTGJØDSEL		125	127	122	125	125	134	141	110	140	131	
57	PLASTRÅSTOFFER		107	110	95	108	105	111	118	104	117	112	
571	POLYMERER AV ETYLEN, UBEARBEIDDE		111	107	92	91	100	98	96	97	105	99	
58	PLAST, HALVFABRIKATA		97	118	97	116	107	118	122	114	124	120	
59	KJEMISKE PRODUKTER, I.E.N.		98	114	94	115	105	123	104	95	122	111	
6	BEARBEIDDE VARER GRUPPET HOVEDSAKELIG ETTER MATERIALE		119	129	116	117	120	110	111	104	110	108	
61	LÆR, LÆRVARER OG BEREDTE PELSSKINN		72	105	81	97	89	101	101	95	100	99	
62	VARER AV GUMMI, I.E.N.		103	85	89	102	95	97	104	97	104	101	
63	VARER AV TRE OG KORK, UNNTATT MØBLER		143	194	188	253	194	245	245	232	302	256	
64	PAPIR OG PAPP; VARER AV PAPIRMASSE, PAPIR OG PAPP		109	119	111	118	114	112	115	120	116	116	
641	PAPIR OG PAPP		109	119	111	118	114	112	115	120	115	115	
65	TEKSTILGARN, TEKSTILSTOFFER OG TEKSTILVARER OG LIKN. PROD.		95	114	98	124	107	127	124	102	133	121	
66	VARER AV IKKE-METALLISKE MINERALER, I.E.N.		114	142	139	190	146	181	180	159	195	179	
67	JERN OG STÅL		114	130	112	107	116	105	114	95	105	105	
671	RÅJERN, SPEILJERN, JERNVAMP, GRANULATER OG PULVER AV JERN OG STÅL OG FERROLEGERINGER		118	142	133	104	124	109	118	100	103	107	
673	FLATVÅLSEDE PRODUKTER AV JERN ELLER ULEGERT STÅL, UTEN PLETTERING, BELEGG ELLER OVERDRAG		97	72	73	105	87	84	93	59	91	82	
674	FLATVÅLSEDE PRODUKTER AV JERN ELLER ULEGERT STÅL, MED PLETTERING, BELEGG ELLER OVERDRAG		93	122	90	129	109	110	126	110	127	118	
676	BARRER OG STENGER AV JERN ELLER STÅL, VINKELJERN, PROFILJERN OG ELEMENTER		128	136	74	116	114	91	111	90	101	98	
679	RØR OG HULE PROFILER OG DELER DERTIL, AV JERN ELLER STÅL		88	101	95	104	97	123	119	101	129	118	
68	METALLER, UNNTATT JERN OG STÅL		125	133	119	113	123	103	100	95	97	99	
682	KOPPER		132	161	107	121	130	136	138	117	133	131	
683	NIKKEL		160	151	146	101	140	98	91	107	91	97	
684	ALUMINIUM		115	125	109	111	115	100	95	88	94	94	
686	SINK		144	180	170	146	160	140	171	135	140	146	
69	VARER AV METALLER, I.E.N.		122	120	110	136	122	124	127	116	147	128	
7	MASKINER OG TRANSPORTMIDLER		109	121	109	120	115	112	121	113	124	117	
71	KRAFTMASKINER OG -UTSTYR		84	139	117	118	115	118	115	134	147	129	
72	MASKINER FOR SPEIELLE INDUSTRIER		145	141	119	127	133	146	128	110	115	125	
752	AUTOMATISKE DATABEHANDLINGSMASKINER OG ENHETER DERTIL		93	93	80	83	87	78	117	88	90	93	
76	TELEKOMMUNIKASJONSAPPARATER OG APPARATER OG UTSTYR FOR OPPTAK OG GJENGIVELSE AV LYD		102	126	93	152	118	112	103	110	170	124	
764	UTSTYR, DELER OG TILBEHØR, I.E.N. TIL TELEKOMMUNIKASJONS-APPARATER UNDER HOVEDGRUPPE 76.		102	132	94	155	121	112	105	111	177	126	
77	ELEKTRISKE MASKINER, APPARATER OG DELER, I.E.N.		103	108	160	152	131	120	114	108	150	123	
78	KJØRETØYER FOR VEG		130	126	107	123	121	118	99	79	98	98	
8	FORSKJELLIGE FERDIGE VARER		103	122	105	133	116	129	126	115	152	130	
82	MØBLER OG DELER DERTIL		115	128	95	133	118	132	123	113	146	129	
84	KLÅR OG TILBEHØR TIL KLÅR		79	83	94	120	94	83	82	104	102	93	
87	VITENSKAPELIGE OG TEKNISKE INSTRUMENTER OG APP., I.E.N.		95	112	106	133	111	118	125	126	143	128	
89	FORSKJELLIGE FERDIGE VARER, I.E.N.		104	126	106	127	116	130	115	93	143	120	

## QUARTERLY INDEX NUMBERS FOR SELECTED COMMODITY GROUPS. 1988=100 (1)

PRISINDEKS UNIT VALUE					VOLUMINDEKS					VOLUME					SITC					
1989					1990					1989						1990				
1. KV.	2. KV.	3. KV.	4. KV.	ÅRET	1. KV.	2. KV.	3. KV.	4. KV.	ÅRET	1. KV.	2. KV.	3. KV.	4. KV.	ÅRET		1. KV.	2. KV.	3. KV.	4. KV.	ÅRET
..	..	..	..	..	..	..	..	..	..	..	..	..	..	..	..	..	..	..	..	0-9
..	..	..	..	..	..	..	..	..	..	..	..	..	..	..	..	..	..	..	..	EX 793
110	114	112	112	112	112	103	116	134	117	109	118	113	121	115	120	122	120	130	123	0-9
96	94	90	88	92	93	93	95	97	95	95	109	109	137	113	106	120	131	154	128	0-1
109	103	113	111	109	108	105	105	102	105	108	134	97	108	112	119	117	95	101	108	2,4
113	125	118	124	120	129	110	143	180	142	120	122	129	130	125	131	129	132	146	135	3
110	109	109	106	109	109	99	96	101	99	103	114	102	112	108	113	117	112	117	115	5-9
96	93	90	88	92	93	93	95	97	95	95	109	109	137	113	106	120	131	154	128	0
106	126	111	105	112	109	100	102	103	104	95	105	109	111	105	143	138	102	123	127	02
95	91	88	87	90	93	93	94	97	94	97	109	113	145	116	107	123	139	162	133	03
95	90	83	81	86	88	89	91	93	91	95	104	125	157	120	104	132	163	181	145	034
98	94	104	103	100	102	106	110	112	108	103	110	86	127	106	116	88	102	144	112	035
94	94	91	91	93	93	86	86	88	88	109	147	134	142	133	106	159	135	150	137	037
113	96	90	90	97	89	83	81	76	82	66	105	56	75	75	65	74	60	89	72	08
102	111	112	111	109	110	115	116	109	113	88	114	101	97	100	91	124	114	139	117	1
109	104	114	113	110	109	105	107	103	106	110	134	98	107	112	120	118	96	102	109	2
94	74	94	92	84	70	60	73	56	64	114	171	17	51	89	110	125	15	47	74	21
107	108	109	115	110	125	127	128	129	127	168	198	160	191	180	172	171	130	152	156	24
112	116	123	125	119	119	112	104	95	109	102	115	106	97	105	110	106	84	84	96	25
105	99	98	99	101	92	83	77	62	78	148	127	42	78	99	96	89	56	120	90	26
109	108	112	110	110	119	116	121	123	120	82	120	114	122	109	118	121	128	150	129	27
119	108	108	105	110	98	102	101	100	100	108	124	99	109	110	128	114	126	108	119	28
113	125	118	124	120	129	110	143	180	142	120	122	129	130	125	131	129	132	146	135	3
119	139	127	135	130	138	114	157	203	154	124	131	143	136	134	140	146	149	161	149	33
119	139	127	135	130	137	113	159	202	155	129	134	144	135	135	132	138	141	159	143	333
114	132	124	137	129	143	120	138	209	149	65	110	142	153	118	232	232	241	188	223	334
96	87	89	98	93	106	110	106	113	109	115	98	91	110	103	110	79	80	103	93	34
88	59	54	85	70	106	64	59	78	71	79	249	242	340	228	117	258	302	254	233	35
106	90	96	92	95	87	94	77	97	89	80	122	82	121	101	91	94	86	79	87	4
122	76	82	74	84	71	83	48	86	69	57	139	81	97	94	123	77	122	71	98	41
99	101	103	99	100	98	99	102	103	101	91	112	89	143	109	76	107	74	90	87	43
103	103	97	98	100	95	94	93	94	94	104	112	108	116	110	125	124	118	126	123	5
98	99	90	90	94	84	78	75	71	77	80	95	114	102	98	124	127	144	151	137	51
95	95	85	79	87	62	63	57	72	63	65	88	132	104	97	116	147	147	123	133	511
109	108	107	109	108	103	102	104	102	103	112	123	99	106	110	113	108	103	102	106	52
108	106	106	106	107	99	96	98	94	97	96	115	99	100	103	113	109	100	92	103	522
102	102	104	109	104	110	105	102	113	107	106	136	119	121	121	124	119	111	95	112	53
106	112	114	110	111	116	114	114	115	115	101	97	94	116	102	120	96	101	134	113	55
100	104	98	95	99	97	99	94	97	97	125	123	124	131	126	139	144	117	143	136	56
107	106	95	92	100	89	93	95	100	94	100	104	100	117	105	124	127	110	117	119	57
109	104	91	90	99	89	91	95	106	95	102	103	101	101	102	110	105	102	100	104	571
101	101	100	101	101	99	99	99	98	99	96	116	98	115	106	119	124	115	127	121	58
92	96	91	97	94	92	89	91	91	91	106	119	104	119	112	133	117	105	135	122	59
116	118	116	110	115	99	99	98	99	98	102	110	101	107	105	111	112	106	111	110	6
117	118	120	118	118	116	114	107	104	110	62	90	68	82	75	87	88	89	96	90	61
100	98	103	102	101	99	105	104	106	104	103	87	87	100	94	88	100	93	98	97	62
104	102	104	105	104	106	105	111	115	109	138	191	181	240	187	231	234	209	264	235	63
104	107	110	110	108	107	109	110	111	110	104	111	101	107	106	104	106	109	104	106	64
105	108	110	110	108	108	109	110	111	109	104	110	101	107	106	104	106	109	104	105	641
102	102	100	101	101	100	102	100	103	101	93	111	98	122	106	127	121	102	130	120	65
104	101	100	104	102	105	106	104	108	106	109	140	139	183	143	173	170	153	181	169	66
117	124	133	125	125	112	112	109	107	110	97	105	84	86	93	94	102	87	98	95	67
126	135	145	139	136	115	113	109	104	110	94	105	92	75	92	95	104	92	99	97	671
111	113	111	121	114	116	120	113	109	115	88	64	66	86	76	73	77	52	84	71	673
103	100	101	104	102	96	102	104	103	101	91	123	89	124	107	114	124	106	123	117	674
105	109	115	109	109	114	116	122	125	119	123	125	64	107	104	80	96	74	81	82	676
106	109	109	108	108	108	112	112	111	111	84	93	87	96	90	114	106	90	117	107	679
123	124	117	109	118	93	91	89	90	91	101	108	101	104	104	111	111	107	107	109	68
126	120	106	115	117	95	103	102	98	99	105	135	100	105	111	143	134	115	136	132	682
137	141	124	112	129	81	85	88	80	84	117	107	118	90	108	121	107	122	113	116	683
118	117	113	104	113	93	86	85	90	89	98	107	97	107	102	107	111	104	104	106	684
149	162	157	151	155	125	147	138	116	131	96	111	108	97	103	112	116	98	121	112	686
103	104	96	95	99	92	98	98	98	97	119	115	114	143	123	134	129	118	151	133	69
103	100	106	108	104	107	101	92	107	102	106	121	102	112	110	105	119	122	115	115	7
106	108	104	103	105	108	101	102	93	100	80	128	112	115	109	110	115	132	158	129	71
106	96	119	103	105	119	112	106	129	116	137	146	100	123	126	123	114	104	90	108	72
..	..	..	..	..	..	..	..	..	..	..	..	..	..	..	..	..	..	..	..	752
98	113	110	107	107	119	96	125	140	121	105	112	84	142	111	93	107	88	121	102	76
97	114	112	109	108	121	97	127	143	122	106	116	84	142	112	92	109	87	124	103	764
98	107	102	108	104	111	104	103	104	106	105	102	156	141	126	107	109	104	145	116	77
102	104	107	98	103	115	109	113	108	111	127	122	100	125	118	103	91	70	91	89	78
103	99	104	100	101	104	99	105	109	104	100	124	101	133	114	125	127	109	139	125	8
97	91	93	93	93	93	92	97	101												

TABELL 5. INNFØRSEL. VARESEKTORER OG HOVEDGRUPPER ETTER SITC. MILL. KR  
 IMPORTS BY SECTIONS AND DIVISIONS OF THE SITC. MILLION KR

VARESEKTORER OG HOVEDGRUPPER	DESEMBER		JANUAR-DESEMBER	
	1989	1990	1989	1990
I ALT .....	16 435,4	12 336,3	163 380,3	167 974,4
0 MATVARER OG LEVENDE DYR .....	617,9	601,2	8 224,6	8 045,9
00 LEVENDE DYR, UTENOM DE SOM ER GRUPPERT UNDER HOVEDGRUPPE 03 .....	2,8	1,8	33,0	26,8
01 KJØTT OG KJØTTVARER .....	9,7	6,7	107,6	101,8
02 MEIERIVARER OG EGG .....	10,3	10,8	97,3	124,0
03 FISK (IKKE SJØPATTEDYR), KREPSDYR OG BLØTDYR OG VARER DERAV .....	106,5	118,4	824,9	1 232,9
04 KORN OG KORNVARER .....	71,8	50,7	1 192,7	1 056,2
05 GRØNNSAKER OG FRUKT .....	183,4	192,9	2 290,4	2 328,0
06 SUKKER, SUKKERVARER OG HONNING .....	61,3	52,1	712,5	801,4
07 KAFFE, TE, KAKAO, KRYDDERIER OG VARER DERAV .....	70,0	89,1	1 440,9	1 187,3
08 DYREFOR (UNNTATT UMALT KORN) .....	72,6	47,0	1 008,8	733,3
09 FORSKJELLIGE MATVARER .....	29,5	31,7	516,5	454,2
1 DRIKKEVARER OG TOBAKK .....	66,1	71,5	947,3	1 030,3
11 DRIKKEVARER .....	42,0	35,6	496,0	569,7
12 TOBAKK OG TOBAKKSVARER .....	24,1	35,9	451,3	460,5
2 RÅVARER, IKKE SPISELIGE, UNNTATT BRENSLSSTOFFER .....	1 071,1	1 031,8	12 944,1	13 585,6
21 HUDER, SKINN OG PELSSKINN, RÅ .....	13,8	8,0	189,3	124,2
22 OLJEFRØ OG OLJEHOLDIGE FRUKTER .....	55,0	43,5	629,3	553,1
23 RÅGUMMI (HERUNDER SYNTETISK OG REGENERERT) .....	5,5	5,2	106,1	97,0
24 TØMMER, TRELAST OG KORK .....	144,6	117,0	1 766,6	1 764,2
25 PAPIRMASSE OG PAPIRAV FALL .....	34,1	20,8	457,1	374,4
26 TEKSTILFIBRER OG AVFALL DERAV (IKKE SPUNNET ELLER VEVD) .....	9,9	10,6	148,9	145,3
27 RÅ GJØDNINGSTOFFER OG RÅ MINERALER, I.E.N., UNNT. GJØDSEL U.HGR.56 .....	83,4	65,8	1 114,1	1 082,3
28 MALMER OG AVFALL AV METALL .....	659,9	699,9	7 896,0	8 787,8
29 ANIMALSKE OG VEGETABILSKE RÅVARER, I.E.N. ....	65,1	61,0	636,7	657,4
3 BRENSLSSTOFFER, SMØREOLJER, ELEKTRISK STRØM M.V. ....	410,8	408,6	6 368,9	7 357,3
32 KULL, KOKS OG BRIKETTER .....	68,0	52,0	987,3	958,6
33 MINERALOLJE OG MINERALOLJEPRODUKTER .....	289,2	320,8	4 801,9	5 737,1
34 GASS, NATURLIG OG TILVIRKET .....	46,3	30,7	542,7	627,0
35 ELEKTRISK STRØM(1) .....	7,2	5,1	37,0	34,5
4 ANIMALSKE OG VEGETABILSKE OLJER OG FETT .....	22,6	11,3	333,9	266,6
41 ANIMALSKE OLJER OG FETT .....	14,6	5,6	223,9	146,8
42 FETE VEGETABILSKE OLJER OG FETTSTOFFER, RÅ RENSEDE EL. FRAKSJONERTE. ....	6,0	3,7	77,0	76,7
43 BEARBEIDDE ANIMALSKE OG VEGETABILSKE OLJER, FETT OG VOKS .....	2,0	2,0	33,0	43,1
5 KJEMISKE PRODUKTER .....	1 008,5	978,5	13 233,7	13 910,0
51 ORGANISKE KJEMISKE PRODUKTER .....	121,3	151,9	1 836,1	1 825,1
52 UORGANISKE KJEMISKE PRODUKTER .....	117,3	83,3	1 571,9	1 247,3
53 FARGE- OG GARVESTOFFER .....	75,8	72,5	1 117,4	1 225,5
54 MEDISINSKE OG FARMASØYTISKE PRODUKTER .....	161,3	164,4	1 975,3	2 276,9
55 FLYKTIGE OLJER, PARFYMESTOFFER, TOALETT-, RENGJØRINGS- OG PUSSEMIDL. ....	112,4	98,0	1 251,4	1 563,8
56 KUNSTGJØDSEL .....	63,9	52,6	584,4	611,5
57 PLASTRÅSTOFFER .....	133,2	134,9	1 864,8	1 949,4
58 PLAST, HALVFABRIKATA .....	96,1	91,9	1 299,5	1 388,4
59 KJEMISKE PRODUKTER, I.E.N. ....	127,3	129,0	1 732,9	1 822,2
6 BEARBEIDDE VARER GRUPPERT HOVEDSAKELIG ETTER MATERIALE .....	2 138,0	1 953,3	26 858,8	28 148,5
61 LÆR, LÆRVARER OG BEREDTE PELSSKINN .....	24,2	22,8	234,0	240,6
62 VARER AV GUMMI, I.E.N. ....	83,3	82,6	1 359,6	1 513,6
63 VARER AV TRE OG KORK (UNNTATT MØBLER) .....	95,6	85,5	1 194,7	1 217,6
64 PAPIR OG PAPP, VARER AV PAPIRMASSE, PAPIR OG PAPP .....	297,2	315,8	3 961,2	4 334,9
65 TEKSTILGARN, TEKSTILSTOFFER, TEKSTILVARER, I.E.N., O.L. PRODUKTER .....	262,7	237,7	3 276,2	3 460,4
66 VARER AV IKKE-METALLISKE MINERALER, I.E.N. ....	189,6	169,8	2 379,3	2 357,9
67 JERN OG STÅL .....	553,3	447,0	5 456,1	6 757,1
68 METALLER, UNNTATT JERN OG STÅL .....	229,8	203,7	3 452,3	2 715,3
69 VARER AV METALLER, I.E.N. ....	402,3	388,3	5 045,3	5 551,1
7 MASKINER OG TRANSPORTMIDLER .....	9 125,8	5 353,3	69 800,3	68 913,2
71 KRAFTMASKINER OG -UTSTYR .....	195,9	213,7	2 570,8	2 760,7
72 MASKINER FOR SPESIELLE INDUSTRIER .....	474,9	504,8	5 696,6	6 245,9
73 METALLBEARBEIDINGSMASKINER .....	59,6	68,9	632,7	762,4
74 ANDRE INDUSTRIEMASKINER OG -UTSTYR, I.E.N. ....	555,4	715,8	6 922,1	8 315,6
75 KONTORMASKINER OG AUTOMATISK DATABEHANDLINGSUTSTYR .....	735,0	591,1	6 196,2	6 537,2
76 TELEKOMMUNIKASJONSAPPARATER OG UTSTYR FOR OPTAK OG GJENGIV. AV LYD .....	308,7	290,7	3 518,1	3 598,5
77 ELEKTRISKE MASKINER, APPARATER OG DELER, I.E.N. ....	594,6	640,0	7 382,1	8 135,9
78 KJØRETØYER FOR VEG .....	673,9	650,1	7 227,3	9 570,8
79 ANDRE TRANSPORTMIDLER INKL. SKIP .....	5 527,8	1 678,1	29 654,4	22 986,2
SKIP OG BÅTER .....	5 219,9	399,4	25 753,2	13 644,9
NYBYGDE .....	385,3	115,0	1 764,1	1 562,5
ELDRE .....	4 834,6	284,4	23 989,1	12 082,4
OLJEPLATTFORMER .....	-	1 230,8	-	1 718,4
8 FORSKJELLIGE FERDIGE VARER .....	1 964,1	1 919,9	24 575,8	26 492,1
81 PREFABRIKERTE BYGNINGER; SANITÆR-, VARME- OG LYSUTSTYR, I.E.N. ....	87,0	87,4	985,6	1 005,6
82 MØBLER OG DELER DERTIL .....	271,6	257,0	2 839,8	3 015,6
83 REISEEFFEKTER, VESKER O.L. ....	21,8	24,2	315,7	386,9
84 KLÅR OG TILBEHØR TIL KLÅR .....	402,2	384,5	7 086,3	7 693,1
85 FOTTØY .....	83,6	75,4	1 411,9	1 543,6
87 VITENSKAPELIGE OG TEKNISKE INSTRUMENTER OG APPARATER, I.E.N. ....	226,0	277,4	2 778,1	2 821,2
88 FOTOGRAFISKE OG OPTISKE ARTIKLER, I.E.N.; UR .....	125,0	114,6	1 403,0	1 449,2
89 FORSKJELLIGE FERDIGE VARER, I.E.N. ....	746,9	699,5	7 855,6	8 577,0
9 VARER OG TRANSAKSJONER, IKKE GRUPPERT ANDRE STEDER I SITC .....	10,6	6,9	92,8	224,8

(1) FOR 1990 GJELDER TALLENE NOVEMBER OG JANUAR - NOVEMBER.

TABELL 6. UTFØRSEL . VARESEKTORER OG HOVEDGRUPPER ETTER SITC. MILL. KR  
 EXPORTS BY SECTIONS AND DIVISIONS OF THE SITC. MILLION KR

VARESEKTORER OG HOVEDGRUPPER	DESEMBER		JANUAR-DESEMBER	
	1989	1990	1989	1990
I ALT .....	15 381,5	19 182,8	187 146,4	211 756,6
0 MATVARER OG LEVENDE DYR .....	1 105,1	1 304,5	12 093,8	14 213,6
00 LEVENDE DYR, UTENOM DE SOM ER GRUPPERT UNDER HOVEDGRUPPE 03 .....	1,0	0,5	10,7	10,2
01 KJØTT OG KJØTTVARER .....	5,0	6,4	76,2	99,8
02 MEIERIVARER OG EGG .....	36,9	52,6	539,9	605,8
03 FISK (IKKE SJØPATTEDYR), KREPSDYR OG BLØTDYR OG VARER DERAV .....	991,5	1 172,0	10 500,2	12 597,9
04 KORN OG KORNVARER .....	8,8	8,8	126,6	137,4
05 GRØNNSAKER OG FRUKT .....	3,3	4,5	49,7	62,5
06 SUKKER, SUKKERVARER OG HONNING .....	3,7	4,1	60,6	56,3
07 KAFFE, TE, KAKAO, KRYDDERIER OG VARER DERAV .....	9,6	12,4	95,2	110,2
08 DYREFØR (UNNTATT UMALT KORN) .....	35,7	32,3	485,7	391,5
09 FORSKJELLIGE MATVARER .....	9,6	10,7	148,9	142,0
1 DRIKKEVARER OG TOBAKK .....	8,0	11,8	117,4	141,2
11 DRIKKEVARER .....	3,9	4,9	51,0	64,9
12 TOBAKK OG TOBAKKSVARER .....	4,1	6,9	66,4	76,3
2 RÅVARER, IKKE SPISELIGE, UNNTATT BRENSLSSTOFFER .....	457,9	390,9	7 878,4	7 397,5
21 HUDER, SKINN OG PELSSKINN, RÅ .....	51,5	17,9	695,9	441,8
22 OLJEFRØ OG OLJEHOLDIGE FRUKTER .....	-	0,0	1,6	0,6
23 RÅGUMMI (HERUNDER SYNTETISK OG REGENERERT) .....	1,5	0,0	3,2	2,9
24 TØMMER, TRELAST OG KORK .....	83,8	78,2	1 352,8	1 366,9
25 PAPIRMASSE OG PAPIRAV FALL .....	165,3	109,3	2 970,7	2 489,7
26 TEKSTILFIBRER OG AVFALL DERAV (IKKE SPUNNET ELLER VEVD) .....	4,7	5,5	70,2	49,2
27 RÅ GJØDNINGSSSTOFFER OG RÅ MINERALER, I.E.N., UNNT. GJØDSEL U.HGR.56 .....	76,6	111,4	1 059,2	1 364,2
28 MALMER OG AVFALL AV METALL .....	68,8	64,2	1 622,9	1 607,2
29 ANIMALSKE OG VEGETABLSKE RÅVARER, I.E.N. ....	5,8	4,3	101,7	75,0
3 BRENSLSSTOFFER, SMØREOLJER, ELEKTRISK STRØM M.V. ....	7 036,5	10 463,0	79 965,5	101 225,9
32 KULL, KOKS OG BRIKETTER .....	16,1	12,6	108,0	145,4
33 MINERALOLJE OG MINERALOLJEPRODUKTER .....	5 351,1	8 754,8	63 989,1	84 406,3
34 GASS, NATURLIG OG TILVIRKET .....	1 460,1	1 590,7	14 992,6	15 756,8
35 ELEKTRISK STRØM(1) .....	209,3	104,9	875,8	917,4
4 ANIMALSKE OG VEGETABLSKE OLJER OG FETT .....	41,7	21,6	423,3	341,5
41 ANIMALSKE OLJER OG FETT .....	10,6	9,7	129,6	111,8
42 FETE VEGETABLSKE OLJER OG FETTSTOFFER, RÅ RENSEDE EL. FRAKSJONERTE. ....	0,8	0,4	24,2	14,0
43 BEARBEIDDE ANIMALSKE OG VEGETABLSKE OLJER, FETT OG VOKS .....	30,3	11,5	269,6	215,7
5 KJEMISKE PRODUKTER .....	1 136,7	1 003,8	13 281,9	14 029,7
51 ORGANISKE KJEMISKE PRODUKTER .....	174,8	190,6	2 066,0	2 361,8
52 UORGANISKE KJEMISKE PRODUKTER .....	152,8	136,5	2 213,1	2 044,3
53 FARGE- OG GARVESTOFFER .....	56,6	42,4	740,2	709,0
54 MEDISINSKE OG FARMASØYTISKE PRODUKTER .....	75,2	60,3	716,2	837,4
55 FLYKTIGE OLJER, PARFYMESTOFFER, TOALETT-, RENGJØRINGS- OG PUSSEMIDL. ....	31,0	33,6	331,7	381,4
56 KUNSTGJØDSEL .....	229,1	152,1	2 271,1	2 393,7
57 PLASTRÅSTOFFER .....	275,1	254,2	3 277,8	3 504,6
58 PLAST, HALVFABRIKATA .....	52,7	45,8	637,0	711,5
59 KJEMISKE PRODUKTER, I.E.N. ....	89,4	88,4	1 028,9	1 086,0
6 BEARBEIDDE VARER GRUPPERT HOVEDSAKELIG ETTER MATERIALE .....	2 841,0	2 625,5	42 205,2	37 999,9
61 LÆR, LÆRVARER OG BEREDTE PELSSKINN .....	15,9	11,2	158,3	176,3
62 VARER AV GUMMI, I.E.N. ....	36,8	32,9	473,6	502,6
63 VARER AV TRE OG KORK (UNNTATT MØBLER) .....	80,1	87,5	828,1	1 090,5
64 PAPIR OG PAPP, VARER AV PAPIRMASSE, PAPIR OG PAPP .....	512,1	457,1	6 623,6	6 721,0
65 TEKSTILGARN, TEKSTILSTOFFER, TEKSTILVARER, I.E.N., O.L. PRODUKTER....	82,1	69,5	895,8	1 012,5
66 VARER AV IKKE-METALLISKE MINERALER, I.E.N. ....	105,0	84,8	1 052,5	1 284,5
67 JERN OG STÅL .....	429,7	411,4	6 817,8	6 162,4
68 METALLER, UNNTATT JERN OG STÅL .....	1 368,2	1 266,5	22 887,1	18 450,3
69 VARER AV METALLER, I.E.N. ....	211,0	204,5	2 468,4	2 599,8
7 MASKINER OG TRANSPORTMIDLER .....	2 166,1	2 816,5	25 042,0	29 490,6
71 KRAFTMASKINER OG -UTSTYR .....	114,9	103,7	1 299,0	1 458,5
72 MASKINER FOR SPESIELLE INDUSTRIER .....	257,4	220,3	3 299,4	3 099,9
73 METALLBEARBEIDINGSMASKINER .....	15,4	18,8	162,8	211,4
74 ANDRE INDUSTRIMASKINER OG -UTSTYR, I.E.N. ....	285,0	277,3	2 983,4	3 367,1
75 KONTORMASKINER OG AUTOMATISK DATABEHANDLINGSTUTSTYR .....	169,0	171,8	2 139,2	2 176,3
76 TELEKOMMUNIKASJONSAPPARATER OG UTSTYR FOR OPPTAK OG GJENGIV. AV LYD .....	174,1	290,6	1 754,7	1 831,3
77 ELEKTRISKE MASKINER, APPARATER OG DELER, I.E.N. ....	331,5	219,1	2 896,8	2 722,2
78 KJØRETØYER FOR VEG .....	206,4	137,1	2 821,1	2 283,0
79 ANDRE TRANSPORTMIDLER INKL. SKIP .....	612,4	1 377,8	7 685,7	12 340,9
SKIP OG BÅTER .....	511,1	1 249,8	5 540,5	10 089,6
NYBYGDE .....	129,5	402,8	1 472,1	3 249,3
ELDRE .....	381,6	847,0	4 068,3	6 840,3
OLJEPLATTFORMER .....	-	79,1	883,3	395,4
8 FORSKJELLIGE FERDIGE VARER .....	581,1	541,5	6 075,0	6 837,9
81 PREFABRIKERT BYGNING; SANITÆR-, VARME- OG LYSUTSTYR, I.E.N. ....	62,7	90,3	734,1	1 103,1
82 MØBLER OG DELER DERTIL .....	85,6	80,8	957,6	1 045,7
83 REISEEFFEKTER, VESKER O.L. ....	1,5	1,1	17,0	19,2
84 KLÅR OG TILBEHØR TIL KLÅR .....	38,3	34,2	407,1	402,7
85 FOTTØY .....	4,0	8,8	71,4	85,7
87 VITENSKAPELIGE OG TEKNISKE INSTRUMENTER OG APPARATER, I.E.N. ....	155,6	158,1	1 281,7	1 472,7
88 FOTOGRAFISKE OG OPTISKE ARTIKLER, I.E.N.; UR .....	10,2	8,9	100,2	106,0
89 FORSKJELLIGE FERDIGE VARER, I.E.N. ....	223,2	159,3	2 505,9	2 602,8
9 VARER OG TRANSAKSJONER, IKKE GRUPPERT ANDRE STEDER I SITC .....	7,4	3,8	63,9	78,9

(1) FOR 1990 GJELDER TALLENE NOVEMBER OG JANUAR - NOVEMBER.

TABELL 7. INNFORSEL OG UTFORSEL. GRUPPER ETTER SITC IMPORTS AND EXPORTS, BY GROUPS OF THE SITC

GRUPPER	INNFØRSEL				UTFØRSEL			
	JANUAR-DESEMBER 1989		JANUAR-DESEMBER 1990		JANUAR-DESEMBER 1989		JANUAR-DESEMBER 1990	
	TONN	MILL. KR	TONN	MILL. KR	TONN	MILL. KR	TONN	MILL. KR
I ALT.....	..	163380,3	..	167974,4	..	187146,4	..	211756,6
001 LEVENDE DYR (UTENOM DE SOM ER GRUPPERT UNDER H.G.R. 03) .....	..	33,0	..	26,8	..	10,7	..	10,2
011 STORFEKJØTT, FERSKT, KJØLT ELLER FRYST .....	1083	32,1	974	24,7	134	5,8	7318	53,8
012 ANNET KJØTT OG SPISELIG SLAKTEAVFALL, FERSKT, KJØLT ELLER FRYST .....	3109	50,7	2804	49,5	7805	53,4	3657	27,1
016 KJØTT OG SPISELIG SLAKTEAVFALL, SALTET, I SALTLAKE, TØRKET ELLER RØYKT; SPISELIG MEL AV KJØTT ELLER SLAKTEAVFALL .....	266	5,3	352	6,3	35	1,3	39	1,5
017 KJØTT OG SPISELIG SLAKTEAVFALL, TILBEREDT ELLER KONSERVERT .....	619	19,5	691	21,4	559	15,7	611	17,5
022 MELK OG FLØTE OG MELKEPRODUKTER (UNNTATT SMØR ELLER OST) .....	1032	12,9	894	19,8	1487	21,6	1382	15,2
023 SMØR OG ANNET FETT SAMT OLJER FREMSTILT AV MELK .....	46	0,7	53	0,9	6663	64,3	12439	123,0
024 OST OG OSTEMASSE .....	1995	80,3	2221	95,7	23395	442,1	26537	459,1
025 EGG .....	369	3,4	810	7,6	3267	11,8	1291	8,5
034 FISK, FERSK, KJØLT ELLER FRYST .....	43425	302,8	69009	641,6	471196	6315,1	573946	8024,4
035 FISK, TØRKET, SALTET, ELLER I SALTLAKE; RØYKT 036 KREPSDYR OG BLØTDYR, FERSK, KJØLTE, FRYSTE... 037 FISK, KREPSDYR OG BLØTDYR, TILBEREDT ELLER KONSERVERT, I.E.N. ....	4888 15061 6614	116,5 240,8 164,7	6612 11866 8310	6612 202,2 218,2	171,0 94870 44543	2354,9 321,5 1508,8	85927 10129 45538	2693,0 396,3 1484,3
041 HVETE, UMALT .....	291771	318,7	203507	217,5	33	0,2	8	0,1
042 RIS .....	10917	44,0	11626	45,7	76	0,3	27	0,2
043 BYGG, UMALT .....	102340	93,7	62847	50,6	73	0,4	13	0,1
044 MAIS, UMALT .....	12685	17,7	9350	12,6	4	0,2	14	0,1
045 ANNET KORN, UMALT .....	124255	112,6	88196	71,2	1762	1,4	11	0,1
046 HVETEMEL OG BLANDINGSMEL AV HVETE OG RUG .....	2430	4,7	2164	4,9	37	0,2	48	0,2
047 ANNET KORN, GROVMALT OG FINMALT .....	8844	16,8	3554	7,6	37	0,4	204	0,8
048 KORNPRODUKTER OG MEL- ELLER STIVELSE- PRODUKTER AV FRUKT ELLER GRØNNSAKER .....	88416	584,5	83058	646,1	8381	123,5	8545	135,9
054 GRØNNSAKER, FRISKE, KJØLTE, FRYSTE ELLER MIDL. KONSERVETER; RØTTER, KNOLLER OG GRØNNSAKPROD. I.E.N., FRISKE ELLER TØRKEDE .....	59048	434,8	49034	443,9	2079	4,6	3920	6,6
056 GRØNNSAKER, RØTTER OG KNOLLER, TILBEREDTE EL. KONSERVETER, I.E.N. ....	26920	243,6	23929	214,8	1177	16,6	3015	25,6
057 FRUKTER OG NØTTER, FRISKE ELLER TØRKEDE .....	207622	1213,9	207244	1244,5	1102	16,1	399	4,4
058 FRUKTER, TILBEREDT ELLER KONSERVERT .....	25154	207,0	25262	214,9	1014	10,8	1659	21,4
059 FRUKT- OG GRØNNSAKSAFTER (HERU. DRUEMØST) UGJEREDE OG ALKOHOLFRIE, OGSÅ TILSATT SUKKER O.A. SØTNINGSSTOFF .....	18862	191,1	18439	209,9	170	1,6	470	4,5
061 SUKKER, MELASSE OG HONNING .....	229679	441,3	214330	514,7	69	0,8	158	1,8
062 SUKKERVARER .....	12589	271,2	12777	286,7	2417	59,7	2281	54,5
071 KAFFE OG KAFFEERSTATNINGER .....	41960	848,9	42587	586,8	205	4,3	482	8,3
072 KAKAO OG VARER DERAV .....	6986	135,1	7466	129,5	56	1,1	56	1,1
073 SJOLOLADE O. A. NÆRINGSMIDL. SOM INNEH. KAKAO. 074 TE OG MATE .....	12520 1002	345,6 72,2	12696 994	358,3 73,7	2767 19	88,8 0,4	3529 20	98,7 1,3
075 KRYDDERIER .....	1465	39,1	1489	39,1	31	0,8	22	0,6
081 DYREFOR (UNNTATT UMALT KORN) .....	326578	1008,8	252019	733,3	189871	485,7	185956	391,5
091 MARGARIN OG MATFETT .....	720	7,5	988	10,2	5357	36,4	5155	35,1
098 TILBEREDTE MATVARER I.E.N. ....	16269	509,0	16911	444,0	5455	112,6	5429	106,9
111 ALKOHOLFRIE DRIKKEVARER I.E.N. ....	..	34,4	..	35,8	..	11,6	..	13,4
112 ALKOHOLHOLDIGE DRIKKEVARER .....	1000 L.	36595	461,6	38219	534,0	3206	39,4	3205
121 TOBAKK, UBEARBEIDD, AVFALL AV TOBAKK .....	5187	171,7	4969	156,4	473	1,3	458	9,3
122 TOBAKK, BEARBEIDD .....	2258	279,6	2106	304,1	651	65,1	636	66,9
211 HUDER OG SKINN (UNNTATT PELSSKINN), RÅ .....	2638	45,0	3916	66,8	10028	197,0	9686	174,3
212 PELSSKINN, RÅ (INKL. KUTT) .....	..	144,3	..	57,3	..	499,0	..	267,6
222 OLJEHOLDIGE FRØ OG FRUKTER TIL UTVINNING AV BLØTE VEGETABILISKE OLJER .....	296336	594,2	324288	531,0	98	0,7	33	0,4
223 OLJEHOLDIGE FRØ OG FRUKTER TIL UTVINNING AV ANDRE VEGETABILISKE OLJER .....	12048	35,1	10180	22,1	133	0,9	12	0,2
231 NATURGUMMI, BALATA, GUTTAPERKA O.L. NATURLIG GUMMI, UBEARBEIDD ELLER I FORM AV PLATER, DUK, BÅND .....	2997	20,8	2426	15,2	16	0,3	16	0,5
232 SYNTETISK GUMMI OG FAKTIS FRÅMSTILT AV OLJER, UBEARBEIDD ELLER I FORM AV PLATER, DUK, BÅND; BLANDINGER AV PRODUKTER UNDER GR. 231 .....	8300	85,3	8097	81,8	291	2,9	257	2,4
244 NATURLIG KORK, RÅ ELLER AVFALL .....	21	0,9	11	1,3	0	0,0	-	-
245 VED TIL BRENSSEL; TREKULL .....	..	39,3	..	45,4	..	2,5	..	1,7
246 TRE I FORM AV FLISER ELLER SPON OG AVFALL .....	466269	141,2	422491	117,2	155763	29,5	160155	28,4
247 RUNDTØMMER EL. GROVT TILHOVD TØMMER, KUB.M.F.M. 248 SKÅRET EL. HØVL. TRELAST; JERNB.SVILLER AV TRE 251 PAPIRMASSE OG PAPIRAVFALL .....	.. .. ..	456,6 1128,6 457,1	1051291 .. ..	466,3 1133,9 374,4	.. .. ..	385,2 935,6 2970,7	625905 .. ..	242,6 1094,2 2489,7
261 SILKE .....	0	0,0	1	0,1	0	0,0	-	-
263 BOMULL .....	2564	25,5	2641	29,6	27	0,3	23	0,3
264 JUTE OG ANDRE TEKSTILFIBRER AV BAST, I.E.N. ....	39	0,5	83	0,7	0	0,0	-	-
265 VEGETABILISKE TEKSTILFIBRER, UNNTATT AV BOMULL OG JUTE .....	30	0,8	25	0,9	1	0,0	0	0,0
266 SYNTETISKE FIBRER FOR SPINNING .....	2871	47,9	3116	47,2	27	1,3	20	0,3
267 KUNSTIGE FIBRER FOR SPINNING OG AVFALL AV KUNSTIGE FIBRER .....	1534	21,9	1474	22,6	384	5,4	317	4,3
268 ULL OG ANDRE DYREHÅR (HERUNDER ULLTOPS) .....	1031	41,1	1056	34,0	3286	60,1	3440	40,5
269 BRUKTE KLÆR OG ANDRE BRUKTE TEKSTILV.; FILLER. 272 RÅ GJØDNINGSTOFFER (UNNT. DE SOM HØRER UNDER H.G.R. 56) .....	1218 604302	11,1 251,2	1163 624134	10,3 240,6	934 411	3,0 8,7	1403 397	3,7 8,5
273 STEIN, SAND OG GRUS .....	779519	158,8	817888	175,1	5849705	620,9	6528955	844,6
274 SVOVEL OG URØSTET SVOVELKIS .....	71646	24,4	22965	8,8	24090	3,6	48575	7,2
277 NATURLIGE SLIPESTOFFER; INDUSTRIDIAMANTER .....	..	5,4	..	7,5	..	0,3	..	0,3
278 ANDRE RÅ MINERALER .....	1865070	674,3	1701441	650,3	702311	425,7	821136	503,5
281 JERNMALM OG KONSENTRATER .....	23397	6,4	12325	5,9	2018957	346,0	2149575	385,8
282 AVFALL OG SKRAP AV JERN ELLER STÅL; BLOKKER FREMSTILT AV JERN- ELLER STÅLSKRAP .....	60768	48,5	22604	16,3	19976	39,5	11916	25,4
283 KOPPERMALM OG KONSENTRATER; KOPPERMATTE OG SEMENTKOPPER .....	265	1,3	0	0,0	94482	334,1	90788	299,5



TABELL 7. INNFØRSEL OG UTFØRSEL. GRUPPER ETTER SITC IMPORTS AND EXPORTS, BY GROUPS OF THE SITC (FORTS.)

GRUPPER	INNFØRSEL				UTFØRSEL			
	JANUAR-DESEMBER 1989		JANUAR-DESEMBER 1990		JANUAR-DESEMBER 1989		JANUAR-DESEMBER 1990	
	TONN	MILL. KR	TONN	MILL. KR	TONN	MILL. KR	TONN	MILL. KR
284 NIKKELMALM OG -KONSENTRATER; NIKKELMATTE, NIKKELOKSID, SINTERE O.A. MELLOMPRODUKTER ...	111652	4130,1	129620	3779,5	11513	28,6	21579	54,5
285 ALUMINIUMMALM OG KONSENTRATER (HERU. ALUMINIUMOKSYD) .....	1343993	2597,1	1875908	3188,1	6	0,2	104	0,2
286 MALMER OG KONSENTRATER AV URAN ELLER TORIUM ..	-	-	-	-	-	-	-	-
287 MALMER OG KONSENTRATER AV UEDLE METALLER I.E.N.	..	844,0	..	1186,9	..	312,3	..	306,6
288 AVFALL OG SKRAP AV IKKE-JERNH. UEDLE METALLER.	347217	203,4	501076	538,3	86726	532,9	63147	483,0
289 MALMER OG KONSENTRATER AV EDLE METALLER, SAMT AVFALL, SKRAP OG OPSOP (UNTATT GULL) .....	..	65,2	..	72,8	..	29,4	..	52,2
291 ANIMALSKE RÅVARER, I.E.N. ....	19931	93,9	10148	83,0	45964	58,5	26777	34,2
292 VEGETABILISKE RÅVARER, I.E.N. ....	18836	542,8	19994	574,4	5182	43,2	4258	40,8
321 KULL, OGSÅ PULVERISERT, MEN IKKE AGGLOMERERT .	647450	415,5	697645	436,6	260956	105,4	254286	141,9
322 BRIKETTER, BRUNKULL OG TORV .....	24330	30,0	34871	40,3	4173	2,6	2363	1,1
325 KOKS OG HALVKOKS AV STEINKULL, BRUNKULL ELLER TORV, OGSÅ AGGLOMERERT; RETORTKULL .....	647074	541,9	533713	481,7	-	-	4514	-
333 MINERALOLJE, RÅ. ....	929749	801,0	1510120	1509,6	65133948	59368,4	68575423	74346,9
334 MINERALOLJEPRODUKTER, RAFFINERTE.....	..	3262,5	..	3424,7	..	4436,0	..	9775,2
335 RESTSTOFFER AV MINERALOLJEPROD. OG LIKN. I.E.N	648884	738,4	715927	802,8	130805	184,7	183824	284,2
342 FLYTENDE PROPAN OG BUTAN .....	779549	537,4	793139	619,8	816968	626,9	1184000	1270,0
343 NATURGASS, OGSÅ FLYTENDE .....	..	0,3	..	3,6	..	14171,8	..	14438,6
344 JORDOLJEGASSER OG ANDRE GASSFORMIGE HYDROKARBONER I.E.N. ....	..	4,8	..	3,6	..	193,9	..	48,2
345 LYS-, VANN-, GENERATORGASS O.L. GASSER, UNNT. JORDOLJEGASSER O.A. GASSFORMIGE HYDROKARBONER	8	0,2	5	0,1	-	-	-	-
351 ELEKTRISK STRØM(1) .....	422753	37,0	413918	34,5	15424117	875,8	15765029	917,4
411 ANIMALSKE OLJER OG FETT .....	117039	223,9	79299	146,8	45633	129,6	47449	111,8
421 FETE VEGETABILISKE OLJER OG FETTSTOFFER, "BLØTE", RÅ, RENSEDE ELLER FRAKSJONERTE .....	2976	23,7	3232	23,8	6727	22,8	3552	13,2
422 FETE VEGETABILISKE OLJER OG FETT, RÅ, RENSEDE ELLER FRAKSJONERTE, UNNTATT "BLØTE" .....	11132	53,3	12796	53,0	215	1,3	133	0,7
431 BEARBEIDDE ANIMALSKE OG VEGETABILISKE OLJER, FETT OG VOKS, USPISSELIGE BLANDINGER ELLER PROD. AV DISSE .....	6158	33,0	5856	43,1	70112	269,6	57299	215,7
511 HYDROKARBONER I.E.N. OG HALOGEN-, SULFO-, NITRO- ELLER NITROSODERIVATER DERAV .....	355077	690,1	393705	611,8	280581	1052,3	366736	1045,9
512 ALKOHOLER, FENOLER, FENOLALKOHOLER OG DERES HALOGEN-, SULFO-, NITRO- OG NITROSODERIVATER	..	-	..	-	..	51,6	..	60,8
513 KARBOKSULFYSYRER OG DERIVATER DERAV .....	61706	344,2	64912	352,5	10775	72,7	10097	80,9
514 FORBIND. MED NITROGENH. FUNKSJONELLE GRUPPER.	10542	194,1	9991	195,5	15285	75,1	13107	1060,9
515 ORGANISKE OG UORGANISKE FORBINDELSER, HETERO-SYKLISKE FORBINDELSER, NUKLEINSYRER OG DERES SALTER .....	8497	156,2	9724	181,2	201	5,0	298	7,4
516 ANDRE ORGANISKE KJEMIKALIER .....	12289	147,9	21174	225,2	2490	127,3	2140	105,8
522 UORG. KJEM. GRUNNST., OKSIDER OG HALOGENSALTER	511752	991,0	329905	624,3	671877	1130,0	715572	1031,1
523 SALTER OG PEROKSYSALTER AV UORGANISKE SYRER OG METALLER .....	193330	422,0	204514	441,1	132356	193,6	135802	197,5
524 ANDRE UORGANISKE KJEMIKALIER; ORGANISKE OG UORGANISKE FORBINDELSER AV EDLE METALLER ....	24133	114,0	28333	139,3	156409	802,1	162537	794,6
525 RADIOAKTIVE STOFFER O. L. ....	110	44,9	86	42,5	584	87,4	600	21,1
531 SYNTETISKE ORGANISKE FARGESTOFFER OG SUBSTRATPIGMENTER; PREPARATER DERAV .....	3152	301,0	2817	305,4	286	24,2	241	18,0
532 FARGE- OG GARVESTOFFER OG SYNT. GARVESTOFFER	728	16,8	685	13,2	16	1,4	120	4,8
533 FARGER, MALINGER FERMISSER O.L. STOFFER .....	64473	799,6	64286	906,9	44381	714,7	41950	686,2
541 MEDISINSKE OG FARMASØYISKE PRODUKTER (UNNTATT MEDIKAMENTER SOM HØRER UNDER GR. 542) .....	2288	351,4	2422	346,6	2870	473,8	4879	582,6
542 LEGEMIDLER, HERUNDER VETERINÆRE LEGEMIDLER ..	4362	1623,8	5328	1930,3	7222	242,4	8556	254,8
551 FLYKTIGE OLJER, PARFUME OG VELLUKTENDE STOFFER	894	104,9	1378	217,7	249	4,4	545	7,0
553 PARFYMER, KOSMETIKK OG TOALETTPREPARATER .....	13707	607,6	15264	710,8	900	39,1	992	42,4
554 SÅPE, RENGJØRINGS- OG POLERMIDLER .....	54968	538,9	62409	635,2	43130	288,3	48173	332,0
562 KUNSTGJØDSEL (UNNT. DE SLAG SOM HØRER UNDER GR 272) .....	571607	584,4	634899	611,5	2255892	2271,1	2441367	2393,7
571 POLYMERER AV ETVLEN, UBEARBEIDDE .....	69355	537,7	70570	530,3	189615	1264,0	191652	1247,3
572 POLYMERER AV STYREN, UBEARBEIDDE .....	21118	249,2	20880	237,7	12126	127,1	12263	122,0
573 POLYMERER AV VINYLKLORID ELLER AV ANDRE HALOGENERTE OLEFINER, UBEARBEIDDE .....	23898	177,1	24867	171,3	59992	411,3	68139	392,2
574 POLYACETALER, ANDRE POLYETERE OG EPOKSY-HARPIKSER, UBEARBEIDDE; POLYKARBONATER, ALKYDHARPIKSER O.A. POLYESTERE, UBEARBEIDDE .	21238	323,3	24876	370,5	28945	455,4	31270	478,5
575 ANNEN PLAST, UBEARBEIDDE .....	48180	570,7	54649	635,6	106983	1012,3	143555	1255,3
579 AVFALL, KLIPP OG SKRAP, AV PLAST .....	1907	6,9	1092	4,1	3105	7,7	3441	9,2
581 RØR OG SLANGER, AV PLAST .....	13976	353,4	12227	325,3	5580	99,8	5558	100,0
582 PLATER, DUK, FILM, FOLIER OG BÅND, AV PLAST ...	33141	912,1	37018	1026,2	32060	524,2	36447	595,4
583 MONOFILAMENTER MED STØRSTE TVERRMÅL OVER 1 MM STAVER, STENGER OG PROFILER, OGSÅ OVERFLATE-BEHANDLET, MEN IKKE VIDERE BEARBEIDDE, AV PLAST .....	1060	34,0	905	36,9	437	12,9	543	16,0
591 DESINFEKSJONSMIDLER, INSEKT-, SOPP- OG UGRAS-DREPENDE MIDLER, ROTTEGIFT, ANTIGROMIDLER ...	5693	192,5	5173	186,0	3395	61,4	2976	56,7
592 STIVELSE, INULIN OG GLUTEN AV HVETE, ALBUMINATER; KLEBEMIDLER .....	26791	241,0	31721	254,7	2543	59,7	4242	59,1
593 SPRENGSTOFFER OG PYROTEKNISKE ARTIKLER .....	1791	176,5	1472	140,8	2290	200,1	2088	175,1
597 PREPARATER FOR TILSETNING I MINERALOLJER; BREMSEVÆSKE OG FROSTVÆSKE; TILBEREDTE SMØREMIDLER .....	15693	206,2	19767	236,3	2204	25,9	3376	31,7
598 DIVERSE KJEMISKE PRODUKTER, I.E.N. ....	116685	916,6	141062	1004,4	669890	681,8	744362	763,4
611 LÅR .....	1093	189,4	903	185,5	1380	139,6	1637	158,4
612 VARE AV LÅR ELLER KUNSTLÅR, I.E.N. ....	343	31,2	398	41,5	12	1,7	19	2,9
613 PELSSKINN, GARVEDE ELLER BEREDTE .....	24	13,4	68	13,6	36	17,0	39	15,0
621 PRODUKTER AV GUMMI (PASTAER, PLATER, DUK, RØR)	11184	300,7	12061	322,8	866	41,8	928	50,5
625 RINGER, DEKK AV GUMMI TIL ALLE SLAGS HJUL ..	..	817,7	..	903,7	..	333,2	..	357,3
629 GUMMIVARER, I.E.N. ....	3860	241,3	4314	287,1	2730	98,6	2683	94,9
633 KORKVARER .....	597	24,1	621	25,0	6	0,3	3	0,2
634 FINER, KRYSSFINER, SPONPLATER OG ANNET BEARBEIDDE TRE, I.E.N. ....	..	508,0	..	565,7	..	312,0	..	341,6
635 TREVARER, I.E.N. ....	..	662,7	..	627,0	..	515,8	..	748,7
641 PAPIR OG PAPP .....	257216	1958,9	270787	2156,9	1465413	6220,5	1476355	6282,3

(1) FOR 1990 GJELDER TALLENE JANUAR - NOVEMBER.

TABELL 7. INNFØRSEL OG UTFØRSEL. GRUPPER ETTER SITC IMPORTS AND EXPORTS, BY GROUPS OF THE SITC (FORTS.)

GRUPPER	INNFØRSEL				UTFØRSEL			
	JANUAR-DESEMBER 1989		JANUAR-DESEMBER 1990		JANUAR-DESEMBER 1989		JANUAR-DESEMBER 1990	
	TONN	MILL. KR	TONN	MILL. KR	TONN	MILL. KR	TONN	MILL. KR
642 PAPIR OG PAPP, TILSKÅRET, OG VARER DERAV .....	133219	2002,4	141803	2177,9	31557	403,1	31750	438,7
651 TEKSTILGARN .....	9848	416,7	10311	429,2	11279	204,1	11788	207,0
652 VEVNADER AV BOMULL .....	4531	360,2	5952	446,5	1420	104,5	1730	136,9
653 VEVNADER AV SYNTET. EL. KUNSTIGE TEKSTILFIBRER	3134	312,2	3547	376,1	966	64,4	1125	79,1
654 ANDRE TEKSTILVEVNADER .....	2013	131,1	1697	119,4	183	22,0	283	25,3
655 STOFFER AV TRIKOTASJE (HERU. RUNDSTRIKKEDE) ..	743	66,2	777	69,6	444	36,2	475	41,3
656 TYLL, BÅND, BLONDER, BRODERIER O.L. ....	465	76,0	512	81,9	42	6,6	31	5,8
657 SPESIALGARN OG SPESIELLE TEKSTILSTOFFER OG -ARTIKLER .....	12159	701,3	11095	680,7	6918	349,7	8014	405,9
658 FERDIGVARER, HELT EL. DELVIS AV TEKSTILMAT. ..	..	583,9	..	673,5	..	94,1	..	99,7
659 GOLVBELEGG M.V. ....	22280	628,5	19736	583,8	221	14,2	172	11,6
661 KALK, SEMENT OG BYGNINGSMATERIALER, UNNTATT GLASS OG LEIRVARER .....	170926	143,7	130907	137,0	48328	109,5	175345	152,8
662 TEGLVERKSPRODUKTER O.L. ....	..	380,5	..	381,0	..	40,3	..	40,0
663 MINERALSKE PRODUKTER I.E.N. ....	..	629,3	..	566,8	..	629,4	..	780,1
664 GLASS .....	75984	653,2	80018	645,6	13967	185,2	15486	212,1
665 GLASSVARER .....	15120	248,2	15273	270,4	13357	46,5	15642	53,7
666 KERAMISKE PRODUKTER .....	9088	295,7	10300	327,3	863	38,6	836	40,4
667 PERLER, EDLE OG HALVEDLE STEINER, UBEARBEIDDE OG BEARBEIDDE .....	15926	28,7	15487	29,9	2418	2,9	4127	5,4
671 RÅJERN, SPELTJERN, JERNSVAMP, GRANULATER OG PULVER AV JERN OG STÅL OG FERROLEGERINGER ...	..	82,5	..	51,4	..	4510,3	..	3887,9
672 BLOKKER O.A. PRIMÆRE FORMER OG HALVFABRIKATER AV JERN ELLER STÅL .....	61256	135,0	170550	313,8	19376	39,7	10186	22,9
673 FLATVALSEDE PRODUKTER AV JERN ELLER ULEGERT STÅL, UTEN PLETTERING, BELEGG ELLER OVERDRAG	478273	1582,9	510019	1621,3	55815	216,8	50377	204,1
674 FLATVALSEDE PRODUKTER AV JERN ELLER ULEGERT STÅL, MED PLETTERING, BELEGG ELLER OVERDRAG .	117820	693,0	107711	662,2	107786	574,0	118988	625,6
675 FLATVALSEDE PRODUKTER AV LEGERT STÅL .....	28060	435,5	37046	474,8	1605	25,5	1978	29,9
676 BARRER OG STENGER AV JERN ELLER STÅL, VINKELJERN, PROFILJERN OG ELEMENTER .....	232707	952,1	245121	1012,9	392723	998,5	301466	862,9
677 SKINNER O.A. SKINNMATERIELL AV JERN ELLER STÅL .....	9443	55,9	6959	42,9	1857	2,3	623	3,1
678 TRÅD AV JERN ELLER STÅL .....	24084	119,0	19524	123,2	12434	60,6	10885	50,6
679 RØR OG HULE PROFILER OG DELER DERTIL, AV JERN ELLER STÅL .....	160229	1900,2	202586	2454,6	69909	390,1	73673	475,5
681 SØLV, PLATINA O.A. PLATINAMETALLER .....	50962	93,7	81488	102,7	35713	167,0	36394	193,4
682 KOPPER .....	25646	680,5	26135	645,8	37794	803,0	60467	806,4
683 NIKKEL .....	219	39,7	836	46,6	54849	4870,1	58631	3370,6
684 ALUMINIUM .....	133202	2411,0	110295	1738,7	882474	14397,3	914299	11811,5
685 BLY .....	12931	69,4	7406	44,8	235	1,3	441	3,5
686 SINK .....	2652	30,2	2106	22,8	113158	1355,5	122428	1240,8
687 TINN .....	623	38,6	634	34,0	11226	64,4	657	4,6
689 ANDRE IKKE JERNHOLDIGE UEDLE METALLER .....	3904	89,3	3994	80,0	:	1228,4	:	1019,5
691 KONSTRUKSJONER OG DELER TIL DISSE, AV JERN, STÅL ELLER ALUMINIUM .....	59237	1086,6	66109	1221,5	20096	357,9	29270	472,5
692 METALLBEHOLDERE FOR LAGRING OG TRANSPORT .....	13681	295,9	13610	360,1	12160	293,9	12277	267,0
693 TRÅDVARER (UNNT. ISOLERTE ELEKTR. LEDNINGER) OG GJERDETRÅD (GITTER) .....	31827	261,0	32446	299,1	13581	224,2	18961	250,8
694 SPIKER, SKRURER, MUTTERE, BOLTER, NAGLER O.L. AV JERN, STÅL, KOPPER OG ALUMINIUM .....	17277	465,4	18712	496,9	4009	72,5	3743	75,8
695 HÅNDVERKTØY OG MASKINVERKTØY .....	..	727,9	..	765,4	..	152,6	..	146,9
696 KNIVER, SKJEER, GAFLER, SAKSER M.V. ....	1092	125,1	..	143,6	86	23,9	..	29,4
697 HUSHOLDNINGSARTIKLER AV UEDLE METALLER, I.E.N.	..	370,3	..	391,0	..	196,3	..	214,6
699 ANDRE VARER AV UEDLE METALLER. I.E.N. ....	61656	1713,0	63277	1873,4	41815	1147,2	41253	1142,8
711 KJELER FOR VANNDAMP ELLER ANNEN DAMP .....	..	12,1	..	29,2	..	6,6	..	5,3
712 DAMPTURBINER .....	..	5,1	..	36,5	..	1,0	..	2,7
713 STEMPELDREVNE FORBRENNINGSMOTORER .....	..	919,8	..	1093,4	..	535,5	..	613,2
714 KRAFTMASKINER OG MOTORER, IKKE ELEKTRISKE ..	..	850,6	..	719,0	..	479,1	..	576,3
716 ROTERENDE ELEKTRISKE MASKINER OG APPARATER ..	..	567,5	..	631,0	..	192,9	..	133,5
718 ANDRE KRAFTMASKINER .....	..	215,7	..	251,5	..	83,8	..	127,4
721 LANDBRUKSMASKINER (UNNTATT TRAKTORER) .....	..	566,2	..	667,7	..	843,1	..	881,5
722 TRAKTORER .....	4162	422,6	5078	536,8	180	21,2	190	15,7
723 ANLEGGSMASKINER OG UTSTYR .....	..	1838,5	..	1828,0	..	888,4	..	758,5
724 MASKINER FOR TEKSTIL- OG LÆRINDUSTRIEN .....	..	264,2	..	221,6	..	86,0	..	99,3
725 MASKINER FOR CELLULOSE- OG PAPIRINDUSTRIEN ..	..	367,5	..	522,5	..	420,0	..	365,7
726 TRYKKE- OG BOKBINDEMASKINER .....	..	345,5	..	345,7	..	111,4	..	83,8
727 MASKINER TIL NÆRINGSMIDDELINDUSTRIEN .....	..	452,8	..	501,9	..	198,5	..	161,8
728 MASKINER OG UTSTYR FOR SPES. INDUSTRIER, I.E.N.	..	1439,1	..	1621,8	..	730,7	..	733,6
731 VERKTØYMASKINER FOR SPONAVTAKING O.L. BEARB. AV METALLER ELLER ANDRE MATERIALER .....	16527	170,4	15321	224,5	426	39,1	423	30,2
733 IKKE-SPONAVTAKENDE VERKTØYMASKINER FOR BEARBEIDING AV METALLER, SINTREDE METALLKARBIDER ELLER CERMETER .....	5396	129,1	3109	144,1	220	31,4	363	77,0
735 DELER OG TILBEHØR SOM FORTRINNSVIS BRUKES TIL MASKINER UNDER GR. 731 OG 733 .....	855	113,1	881	148,2	43	8,8	215	12,3
737 METALLBEARBEIDINGSMASKINER .....	..	220,0	..	245,6	..	83,4	..	91,9
741 VARME- OG KJØLEUTSTYR I.E.N. ....	..	1099,5	..	1290,6	..	695,3	..	704,2
742 PUMPER FOR VÆSKER OG VÆSKEELEVATORER .....	..	647,1	..	838,0	..	434,2	..	490,3
743 PUMPER (UNNT. FOR VÆSKER), LUFT- ELLER GASS- KOMPRESSORER OG VIFTER; FILTRERINGS- ELLER RENSEUTSTYR .....	..	1107,0	..	1367,0	..	305,9	..	418,0
744 MEKANISKE UTSTYR FOR HÅNDFØRING AV GODS ..	..	1246,7	..	1428,5	..	977,4	..	998,5
745 ANDRE IKKE-ELEK. MASK., APPARATER OG VERKTØY ..	..	893,8	..	1013,1	..	223,5	..	310,2
746 KULE- ELLER RULLELAGRE .....	1828	191,4	1983	216,2	81	11,1	82	11,2
747 KRANER, VENTILER O.L. FOR RØR, KJELER, TANKER HERU. REDUKSJONS- OG TERMOSTATVENTILER .....	6732	1028,6	7420	1271,4	1286	146,4	1771	195,6
748 DRIVAKSLER, LAGERHUS OG GLIDELAGRE, TANNHJULS- OG SNEKKEVEKSLER, SVINGHJUL, FRIKSJONS- KOPLINGER ETC.; LEDDBOLTJEDER .....	6747	427,6	7620	543,8	641	70,8	835	97,8
749 IKKE-ELEKTR. DELER OG TILBEH. TIL MASK. I.E.N.	2225	280,4	2769	347,1	759	118,9	1086	141,4
751 KONTORMASKINER .....	1178536	510,2	1055701	551,6	6425	87,1	13221	106,9
752 AUTOMATISKE DATABEHANDLINGSMASKINER .....	473567	3747,9	604904	3879,3	169725	1438,7	252994	1541,3
759 DELER OG TILBEHØR TIL MASKINER UNDER GRUPPENE 751 OG 752 .....	2865	1938,1	3235	2106,3	512	613,3	594	528,1
761 FJERNSYNSMOTTAKERE .....	251841	603,8	299225	675,5	17118	47,3	16198	37,7

TABELL 7. INNFORSEL OG UTFORSEL. GRUPPER ETTER SITC IMPORTS AND EXPORTS, BY GROUPS OF THE SITC (FORTS.)

GRUPPER	INNFORSEL				UTFORSEL			
	JANUAR-DESEMBER 1989		JANUAR-DESEMBER 1990		JANUAR-DESEMBER 1989		JANUAR-DESEMBER 1990	
	TONN	MILL. KR	TONN	MILL. KR	TONN	MILL. KR	TONN	MILL. KR
762 RADIOMOTTAKERE .....	454479	210,6	595317	261,7	23132	15,6	13613	20,0
763 PLATESPILLERE O.A. APPARATER FOR OPPTAK OG GJENGIVELSE AV LYD OG BILDER; UINNSPILT MATERIALE .....	346368	217,1	437510	239,3	26970	68,3	47345	77,8
764 UTSTYR, DELER OG TILBEHØR I.E.N. TIL TELE- KOMMUNIKASJONSAPPARATER UNDER HOVEDGRUPPE 76.	..	2486,7	..	2422,1	..	1623,5	..	1695,7
771 ELEKTRISKE KRAFTMASKINER OG DELER .....	..	426,3	..	468,0	..	447,1	..	480,8
772 ELEKTRISKE APPARATER TIL Å SLUTTE, BRYTE,SIKRE ELLER FORBINDE ELEKTRISKE STRØMKRETSER .....	8426	1684,2	9151	1887,6	3468	466,5	3762	536,1
773 UTSTYR FOR OVERFØRING AV ELEKRISITET .....	14619	581,5	16506	646,4	14354	717,4	10323	504,2
774 ELEKTRO-DIAGNOSTISKE APPARATER TIL MEDISINSK BRUK .....	..	284,6	..	296,7	..	243,6	..	223,9
775 ELEKTRISKE OG IKKE-ELEKTRISKE HUSHOLDNINGS- ARTIKLER .....	..	1581,0	..	1616,2	..	499,5	..	480,4
776 ELEKTRONRØR OG HALVLEDERKOMPONENTER .....	..	580,4	..	685,2	..	87,8	..	66,1
778 ELEKTRISKE MASKINER OG APPARATER, I.E.N. ....	..	2244,0	..	2535,8	..	434,9	..	430,8
781 PERSONBILER OG STASJONSVOGNER .....	55414	2864,3	74232	4076,4	4066	200,9	727	32,2
782 VAREBILER, LASTEBILER OG SPESIALBILER ....	12854	1610,4	17349	2242,9	2156	901,3	1809	527,4
783 MOTORKJØRETØYER FOR VEG, I.E.N. ....	620	347,0	1036	646,2	73	30,6	89	42,4
784 DELER OG TILBEHØR TIL MOTORKJØRETØYER UNDER VAREGRUPPENE 722, 781, 782 OG 783 .....	..	1485,1	..	1558,0	..	1293,9	..	1273,1
785 MOTORSYKLER, SYKLER; INVALIDEVOGNER .....	..	446,8	..	529,9	..	140,5	..	133,2
786 TILHENGERE O.A. KJØRETØYER UTEN MOTOR, I.E.N.	..	473,6	..	517,3	..	253,9	..	274,8
791 RULLENDE MATERIELL TIL JERNBANER OG SPORVEIER.	..	137,3	..	159,7	..	7,1	..	16,6
792 LUFTFARTØYER, ROMFARTØYER, BÆRERAKETTER; TILBEHØR OG DELER .....	..	2866,6	..	5125,7	..	517,9	..	1053,6
793 SKIP, BÅTER OG ANNET FLYTENDE MATERIELL .....	..	26650,5	..	17700,7	..	7160,7	..	11270,8
811 PREFABRIKERT BYGNINGER .....	12952	165,9	7863	115,4	19921	250,2	31406	531,5
812 SANITÆR- OG VARMEUTSTYR .....	..	166,2	..	174,5	..	45,0	..	64,5
813 BELYSNINGSARMATUR I.E.N. ....	8599	653,5	8849	715,7	6083	438,8	6581	507,1
821 MØBLER OG DELER, SENGEBUNNER, MADRASSER, PUTER	..	2839,8	..	3015,6	..	957,6	..	1045,7
831 REISEEFFEKTER, VESKER O.L. ....	..	315,7	..	386,9	..	17,0	..	19,2
841 KLÅR FOR HERRER ELLER GUTTER, UNNT. AV TRIKOTASJE .....	12687	1253,2	14780	1429,8	288	47,8	354	55,8
842 KLÅR FOR DAMER ELLER PIKER, UNNT. AV TRIKOTASJE .....	18017	2057,4	20604	2337,5	403	56,9	399	51,4
843 KLÅR FOR HERRER ELLER GUTTER, AV TRIKOTASJE .....	7572	149,8	7462	148,8	221	11,4	218	14,7
844 KLÅR FOR DAMER EL. PIKER, AV TRIKOT. 1000 STK.	19440	606,8	17268	557,8	399	22,5	362	22,3
845 KLÅR AV TEKSTILMATERIALE, OGSÅ AV TRIKOTASJE, I.E.N. ....	..	1954,8	..	2174,4	..	177,9	..	176,1
846 TILBEHØR TIL KLÅR, AV TEKSTILMATERIALE, OGSÅ AV TRIKOTASJE (UNNT. TIL SMÅBARN) .....	..	465,1	..	429,5	..	60,7	..	39,0
848 KLÅR OG TILBEHØR TIL KLÅR, UNNT. AV TEKSTILMATERIALE, HODEPLAGG AV ALLE TYPER ...	..	599,3	..	615,2	..	29,9	..	43,3
851 FOTTØY .....	..	1411,9	..	1543,6	..	71,4	..	85,7
871 OPTISKE INSTRUMENTER OG APPARATER .....	..	174,0	..	217,8	..	11,2	..	17,1
872 MEDISINSKE INSTRUMENTER OG APPARATER I.E.N. ..	2562	588,5	2727	685,0	528	171,4	672	217,9
873 MÅLE- OG TELLEAPPARATER I.E.N. ....	..	100,5	..	117,9	..	11,2	..	13,0
874 INSTRUMENTER OG APPARATER FOR MÅLING, ANALYSE OG KONTROLL I.E.N. ....	..	1815,1	..	1800,5	..	1087,9	..	1224,7
881 FOTOAPPARATER OG UTSTYR, I.E.N. ....	..	248,8	..	265,9	..	25,8	..	22,7
882 FILM OG KJEMIKALIER TIL FOTOGRAFISK OG KINEMATOGRAFISK UTSTYR .....	7224	627,0	7092	626,0	124	18,5	203	27,9
883 KINOFILM, EKSPONERT OG FRAMKALT, OGSÅ MED LYDSPOR ELLER UTELUKKENDE MED LYDSPOR .....	37	18,1	47	16,6	2	0,6	3	1,5
884 OPTISKE ARTIKLER I.E.N. ....	..	267,7	..	287,9	..	17,9	..	16,7
885 UR .....	..	241,4	..	252,8	..	37,4	..	37,1
891 VÅPEN OG AMMUNISJON .....	..	1110,9	..	1036,0	..	854,8	..	723,1
892 TRYKKSAKER .....	47010	1655,9	43973	1734,3	6279	180,2	8390	238,5
893 VARER AV PLAST, I.E.N. ....	65003	1975,3	71125	2187,7	27259	636,3	26825	642,9
894 BARNEVOGNER, LEKETØY, SPILL OG SPORTSARTIKLER	..	907,9	..	960,2	..	324,3	..	300,5
895 KONTORUTSTYR OG KONTORREKVISITA I.E.N. ....	..	245,0	..	245,5	..	37,7	..	32,0
896 KUNSTVERKER, SAMLERGJENSTANDER OG ANTIKVITETER	183	71,7	247	110,4	34	100,4	60	225,1
897 SMYKKEVARER, GULL- OG SØLVSMEDVARER .....	..	313,0	..	342,6	..	52,2	..	42,3
898 MUSIKKINSTRUMENTER SAMT DELER OG TILBEHØR; GRAMMOFONPLATER, MAGNETBÅND OG -PLATER .....	..	957,3	..	1297,8	..	110,6	..	167,1
899 FORSKJELLIGE FERDIGVARER I.E.N. ....	..	618,5	..	662,5	..	209,3	..	231,3
931 SPESIELLE VARER OG TRANSAKSJONER, IKKE GRUPPERT ETTER ART .....	356	32,9	422	41,3	607	16,1	338	15,9
961 MYNTER, UNNT. AV GULL, IKKE-LEGALE BETALINGSM.	0	0,1	0	3,0	-	-	0	0,4
971 GULL, IKKE-MONETÆRT .....	1203	58,7	2892	177,5	684	47,8	923	62,2

TABELL 8. INNFØRSEL. VIKTIGERE VAREPOSTER ETTER SITC IMPORTS BY PRINCIPAL ITEMS OF THE SITC

VAREPOST- NR. ITEM NO.	VARESLAG COMMODITY	MENGDENHET UNIT	DESEMBER 1990		JAN.-DESEMBER 1990	
			MENGDE QUANTITY	VERDI VALUE	MENGDE QUANTITY	VERDI VALUE
			MILL. KR		MILL. KR	
041 20	HVETE, UNNTATT DURUMHVETE .....	TONN	4095	2,1	192486	206,1
048 42, 49	KAKER, KJEKS O.A. FINN BAKVERK .....	TONN	1365	24,7	20325	339,0
054 51-59	FRISKE ELLER KJØLTE GRØNNSAKER, I.E.N. ....	TONN	1800	20,3	25082	261,7
057 11, 12	APPELSINER, MANDARINER, CLEMENTINER MV. ....	TONN	10114	46,8	59368	272,1
057 30	BANANER, FRISKE ELLER TØRKEDE .....	TONN	3139	12,6	48486	218,7
057 40	EPLER .....	TONN	3678	18,1	41475	212,1
057 51	VINDRUER .....	TONN	1233	10,2	15376	130,1
058 92-97	FRUKTER, NØTTER OG ANDRE SPISELIGE PLANTEDELER TILBEREDET ELLER KONSERVETE .....	TONN	1540	10,9	17465	127,8
059 10	APPELSINSAFT .....	TONN	540	4,6	11155	135,6
061 29	RAFFINAD, MELIS OG ANNET SUKKER UTEN TILSETTINGER .....	TONN	10385	27,4	159053	435,3
071 11-12	KAFFE, RÅ .....	TONN	3705	43,4	39894	470,6
073 10-90	SJOKOLANDE OG ANDRE NÆRINGSMIDLER TILSATT KAKAO .....	TONN	866	23,5	12696	358,3
112 11-17	VIN AV FRISKE DRUER, OGSÅ TILSATT ALKOHOL; GJÆRET DRUESAFT .	1000 L.	1599	18,7	28763	318,0
112 41-49	UDENATURERT ETYLALKOHOL UNDER 80 VOL.%; ANNET BRENNVEIN; ALKOHOLHOLDIGE PREPARATER FOR FRAMSTILLING AV DRIKKEVARER .	1000 L.	509	14,3	7907	207,3
121 10-30	TOBAKK, UBEARBEIDD; AVFALL AV TOBAKK .....	TONN	307	8,9	4969	156,4
122 20	SIGARETTER SOM INNEHOLDER TOBAKK .....	TONN	134	21,9	1522	243,6
222 20	SOYABØNNER .....	TONN	25338	37,8	308498	472,2
246 11, 15	TRE I FORM AV FLIS ELLER SPON .....	FAST MÅL KUB. M.	22564	6,0	267598	89,1
247 40	SKURTOGGER OG MASSEVIRKE, AV BARTRÆR .....	FAST MÅL KUB. M.	47120	21,2	784359	345,3
248 20, 30	TRELAST AV BARTRÆR, OVER 6 MM TYKKELSE; PARKETTSTAV, PROFILERTE LISTER MV. AV BARTRÆR .....	..	..	64,3	..	941,2
248 40, 50	TRELAST AV LAUVTRÆR, OVER 6 MM TYKKELSE; PARKETTSTAV OG PROFILERTE LISTER MV. AV LAUVTRÆR .....	..	..	13,8	..	188,5
251 51, 52	SULFATTREMASSE, HALVBLEIKT ELLER BLEIKT, UNNTATT DISSOLVINGMASSE .....	TONN	3203	12,9	42928	213,6
272 32	NATURLIGE KALSIVFOSFATER, APATITT, MALT .....	TONN	48303	16,8	620032	233,9
278 26, 27, 29	LEIRE O.A. ILDFAST MATERIALE .....	TONN	7809	7,0	134250	117,4
278 30	SALT, SALTOPPLØSNINGER OG SJØVANN .....	TONN	27685	10,1	511753	169,9
278 51	KVARTS OG KVARTSITT .....	TONN	26283	5,8	662507	148,5
284 21, 22	NIKKELMATTE, - SPEIS O.L. MELLOMPRODUKTER .....	TONN	14938	439,6	128467	3778,8
285 20	ALUMINIUMOKSYD .....	TONN	131147	186,9	1861723	3177,0
287 50	SINKMÅLM OG KONSENTRATER .....	TONN	12912	31,3	154204	512,1
287 70	MANGANMÅLM OG KONSENTRATER .....	TONN	13163	1,7	726337	571,5
288 10	ASKE OG RESTSTOFFER SOM INNEHOLDER METALLER OG METALLFORB. ....	TONN	30845	12,0	474126	277,8
292 61, 69	LØKER, RØTKNOLLER MV., LEVENDE PLANTER, TRÆR OG BUSKER .....	TONN	466	13,9	9419	230,1
292 71, 72	AVSKÅRNE BLOMSTER OG LAUVVERK MV., FRISKE, TØRKEDE ETC .....	TONN	2060	29,5	4983	222,6
321 10, 21, 22	STEINKULL .....	TONN	36652	24,2	697645	436,6
325 00	KOKS OG HALVKOKS AV STEINKULL .....	TONN	26757	24,4	533713	481,7
333 00	MINERALOLJE,RÅ .....	TONN	47020	44,4	1510120	1509,6
334 11	BILBENSIN OG FLYBENSIN (MOTORBENSIN) .....	KUB. M.	48358	64,3	654035	874,9
334 19	ANDRE LETTE OLJER .....	KUB. M.	22015	23,2	228395	271,4
334 21	PETROLEUM, HERUNDER JET-FUEL .....	KUB. M.	7150	9,8	122265	163,2
334 30	GASSOLJER .....	KUB. M.	59228	91,1	957341	1154,0
334 40	FYRINGSOLJER I.E.N. ....	KUB. M.	28617	24,9	666033	501,5
335 31	BEK FRAMSTILT AV MINERALSJ TJÆRE .....	TONN	6837	12,3	101815	177,1
335 42	PETROLKOKS .....	TONN	11756	11,5	366967	394,0
342 10, 50	FLYTENDE PROPAN OG BUTAN .....	TONN	37538	29,5	793139	619,8
531 11-19	SYNTETISKE ORGANISKE FARGESTOFFER .....	TONN	136	9,2	2147	288,2
533 41-44	MALINGER, FERNISSESS OG LAKKER, I OPPLØSNINGER AV PLAST .....	TONN	1402	28,6	20263	411,4
533 54	KITT, PODEVOKS, SPARKELMASSE .....	TONN	1895	15,2	32085	241,2
541 91-93	FARMSØYTTISKE PRODUKTER, UNNTATT LEGEMIDLER .....	TONN	72	7,7	1009	105,1
542 91-93	LEGEMIDLER UTEN INNHOLD AV ANTIBIOTIKA, HORMONER ELLER ALKALOIDER .....	TONN	371	114,4	4980	1689,9
553 10, 20	PARFYMER, TOALETTVARER OG KREMER .....	TONN	219	19,4	3254	303,2
553 30-59	ANDRE TOALETTMIDLER, UNNTATT SÅPE .....	TONN	732	24,3	12009	407,6
554 21-23	ORGANISKE, OVERFLATEAKTIVE STOFFER (UNNTATT SÅPE); OVERFLATEAKTIVE PREPARATER, VASKE- OG RENGJØRINGSMIDLER MED ELLER UTEN INNHOLD AV SÅPE .....	TONN	2801	28,6	51095	479,3
562 31	KALIUMKLORID .....	TONN	19690	11,5	305288	201,3
571 11, 12	POLYETYLEN, UBEARBEIDD .....	TONN	3799	33,1	66815	493,2
572 11, 19	POLYSTYREN, UBEARBEIDD .....	TONN	1322	14,0	16149	166,8
573 11-13	POLYVINYLKLORID, UBEARBEIDD .....	TONN	1430	10,0	22916	147,0
574 31-39	POLYKARBONATER, ALKYDHARPIKSER OG ANDRE POLYESTERE .....	TONN	883	13,5	15168	234,4
575 31, 39, 41-45	POLYAMIDER, AMINOHARPIKSER, FENOLHARPIKSER OG POLYURETANER, UBEARBEIDDE .....	TONN	728	8,3	14678	134,4
581 20	STIVE RØR OG SLANGER AV PLAST .....	TONN	378	7,5	7490	123,8
582 11-19	SELVKLEBENDE PLATER, DUK, FILM, FOLIER, TAPE OG BÅND AV PLAST, OGSÅ I RULLER .....	TONN	231	11,1	3389	150,8
582 21-29	ANDRE PLATER, DUK, FILM, FOLIER OG BÅND AV PLAST, UNNTATT SKUMPLAST OG IKKE FORSTERKET, LAMINERT MV. ....	TONN	1722	40,1	24796	566,0
592 21-29	ALBUMINHOLDIGE PRODUKTER (UNNTATT EGGALBUMIN), MODIFISERT STIVELSE OG KLEBEMIDLER .....	TONN	2522	18,1	24444	228,8
593 20	SIKKERHETSLUNTER; DETONERENDE LUNTER; TENNHETTER MV.; ELEKTR. DETONATORER .....	TONN	38	7,2	477	85,9
597 31, 33	BREMSEVÆSKE; FROSTVÆSKE .....	TONN	671	5,9	7406	50,8
598 41	BLANDEDE ALKYLBESENER .....	TONN	658	3,4	19341	101,6
611 30-42	LÅR AV STORFE ELLER DYR AV HESTESLEKTEN, UTEN HÅR (UNNTATT SEMSKET ELLER LAKKERT) .....	TONN	91	18,6	825	166,3
621 41-45	SLANGER OG RØR AV VULKANISERT BLØTGUMMI .....	TONN	246	10,4	2887	132,4
625 10	NYE DEKK TIL PERSONBILER .....	STK.	80884	19,3	2066752	478,4
625 20	NYE DEKK TIL BUSSESS OG LASTEBILER .....	STK.	11730	9,7	258917	210,0
625 51-94	ANDRE DEKK (UNNT. FOR FLY, MOTORSYKLER, SYKLER), OGSÅ REGUMMIERTE, UTSKIFTBARE SLITEBANER OG FELGBÅND .....	..	..	9,4	..	189,9

TABELL 8. INNFØRSEL. VIKTIGERE VAREPOSTER ETTER SITC IMPORTS BY PRINCIPAL ITEMS OF THE SITC (FORTS.)

VAREPOST- NR. ITEM NO.	VARESLAG COMMODITY	MENGD- ENHET UNIT	DESEMBER	1990	JAN.-DESEMBER	1990
			MENGD- QUANTITY	VERDI VALUE	MENGD- QUANTITY	VERDI VALUE
			MILL. KR		MILL. KR	
634 22, 23	SPONPLATER OG FORTETTET TRE I FORM AV BLOKKER, PLATER MV. . .	KV. M.	10100	6,8	420505	123,3
634 31-49	KRYSSFINER, FINERTE PLATER O.L. LAMINERT TRE .....FAST MÅL	KUB. M.	5280	20,2	68306	297,9
635 31-39	BYGNINGSSNEKKERARBEIDER UNNTATT FERDIGHUS. . .	..	..	28,5	..	390,1
641 21-29	TRYKK- OG SKRIVEPAPIR OG -PAPP, UBESTRØKET .....	TONN	1792	13,4	21857	189,5
641 31-34	TRYKK- OG SKRIVEPAPIR OG -PAPP, BESTRØKET .....	TONN	7463	62,7	92494	792,9
641 41	KRAFTPAPIR, UBESTRØKET .....	TONN	2420	10,3	29417	127,0
641 71, 72	PAPIR OG PAPP OVERTRUKKET, IMPREGNERT ELLER BESTRØKET MED PLAST (UNNTATT KLEBESTOFF) .....	TONN	1298	14,9	21250	254,3
642 11, 12	ESKER OG KARTONGER AV PAPIR OG PAPP TIL EMBALLASJE .....	TONN	1129	22,7	20644	341,7
642 13-16	SEKKER, POSER OG ANNEN EMBALLASJE .....	TONN	342	7,5	4870	102,2
642 43	TOALETTPAPIR, I RULLER ELLER ARK .....	TONN	1794	16,2	28327	250,2
642 94	LOMMETØRKLÆR, HÅNDKLÆR, SERVIETTER, DUKER, LAKEN O.L., KLÆR OG TILBEHØR TIL KLÆR, AV PAPIR OG PAPIRMASSE .....	TONN	1544	23,0	22197	334,9
642 95	SANITETSBIND, TAMPONGER, BLEIER O.L. SANITÆRARTIKLER AV PAPIR OG PAPIRMASSE .....	TONN	1659	35,1	20254	379,2
651 21-34	BOMULLSGARN .....	TONN	112	7,3	2815	129,7
651 61-69	GARN (UNNT. SYTRÅD) AV SYNTETISKE FILAMENTER .....	TONN	232	7,5	3798	117,3
651 81-88	GARN (UNNT. SYTRÅD) AV STAPELFIBRER, SYNTETISKE OG KUNSTIGE FIBERDØK, OGSÅ MED IMPREGNERING ELLER BELEGG .....	TONN	77	4,9	1290	73,3
657 20	TEKSTILVARER TIL TEKNISK BRUK .....	TONN	94	4,8	1849	79,6
657 73	SENCELINNET, DEKKETØY, HÅNDKLÆR O.A. UTSTYRSVARER .....	TONN	58	16,0	583	203,8
658 41-59	GOLVTEPPER, TUFTEDE, AV KUNSTIGE ELLER SYNT. TEKSTILFIBRER .....	TONN	518	32,7	6781	443,9
659 42, 43	KERAMISKE GOLV-, VEGG- OG BRUEGGINGSFLISER .....	TONN	657	16,9	11176	275,7
662 44, 45	VARER AV SEMENT .....	..	2516	16,1	37619	192,8
663 32-34	ISOLERENDE BLANDINGER AV MINERALSKE MATERIALER .....	..	..	6,1	..	113,9
663 51-53	"FLOAT GLASS" OG PLANSLIPT ELLER POLERT GLASS .....	TONN	661	6,8	13808	84,6
664 41, 42	GLASSFIBRER, HERU. GLASSULL, OG VARER DERAV I.E.N. ....	TONN	4094	21,9	58586	322,3
664 95	HUSHOLDNINGS-, DEKORASJONS- OG TOALETARTIKLER AV GLASS.....	TONN	175	4,9	3492	94,3
665 21-29	FLATVALSEDE PRODUKTER AV JERN ELLER ULEGERT STÅL, UTEN PLETTERING, BELEGG ELLER OVERDRAG, VARMVALSEDE .....	TONN	611	16,6	7155	180,2
666 11, 12	FLATVALSEDE PRODUKTER AV JERN ELLER ULEGERT STÅL, BELAGT ELLER OVERTRUKKET MED SINK .....	TONN	261	11,4	2778	112,7
666 21-29	FLATVALSEDE PRODUKTER AV JERN ELLER ULEGERT STÅL, MALT, LAKKERT ELLER PLASTBELAGT .....	TONN	324	11,0	3960	121,9
673 11-29	FLATVALSEDE PRODUKTER AV JERN ELLER ULEGERT STÅL, BELAGT ELLER OVERTRUKKET MED SINK .....	TONN	27534	80,1	417475	1270,3
673 31-49	FLATVALSEDE PRODUKTER AV JERN ELLER ULEGERT STÅL, UTEN PLETTERING, BELEGG ELLER OVERDRAG, KALDVALSEDE .....	TONN	5977	23,0	84352	318,1
674 11-14	FLATVALSEDE PRODUKTER AV JERN ELLER ULEGERT STÅL, BELAGT ELLER OVERTRUKKET MED SINK .....	TONN	2813	14,3	64945	337,4
674 31-32	FLATVALSEDE PRODUKTER AV JERN ELLER ULEGERT STÅL, MALT, LAKKERT ELLER PLASTBELAGT .....	TONN	1765	14,1	29115	235,6
675 51-56	FLATVALSEDE PRODUKTER AV RUSTFRITT STÅL, KALDVALSEDE .....	TONN	626	9,4	7626	129,5
676 11-19	STENGER AV JERN ELLER STÅL, VARMVALSEDE, I UREGELMESSIG OPPKVEILEDE RINGER ELLER RULLER .....	TONN	2940	7,5	53392	147,4
676 21-29	STENGER AV JERN ELLER STÅL, VARMVALSEDE, VARMTRUKNE ELLER VARMSTRENGPRESSED, OGSÅ DE SOM ER VRIDDE ETTER VALSING ...	TONN	4990	19,3	73058	260,5
676 81-88	VINKEL- OG PROFILSTÅL (UNNT. JERNBANESKINNER); SPUNDEVEGGJERN 679 12, 13, RØR FOR OLJE- ELLER GASSLEDNINGER ("PIPELINES") 31, 32, FORINGSRØR SOM BRUKES VED BORING ETTER OLJE ELLER 41, 42 GASS .....	TONN	7164	35,0	100784	473,4
679 14-17	RØR OG HULE PROFILER, MED SIRKELRUNDT TVERRSNITT, SØMLØSE, AV JERN ELLER STÅL .....	TONN	8444	68,7	103884	898,2
679 51-59	RØRDELER AV JERN ELLER STÅL .....	TONN	1442	16,1	17683	214,2
682 31, 32,	41, 42 STENGER, PROFILER OG TRÅD AV KOPPER .....	TONN	907	50,6	13340	717,2
682 71, 72	RØR OG RØRDELER AV KOPPER .....	TONN	1017	18,9	15638	309,0
684 11, 12	ALUMINIUM OG -LEGERINGER, UBEBEIDDE .....	TONN	415	17,1	4691	196,6
684 21, 22	ALUMINIUM OG -LEGERINGER, BEARBEIDDE .....	TONN	8404	83,7	80858	939,0
684 23	STENGER, PROFILER OG TRÅD AV ALUMINIUM .....	TONN	830	23,1	11232	324,6
691 11-19	PLATER OG BÅND AV ALUMINIUM, OVER 0,2 MM TYKKELSE .....	TONN	673	14,9	12988	285,9
691 21, 29	FERDIGE KONSTRUKSJONER OG DELER AV JERN ELLER STÅL, UNNT. PREFABRIKERT HUS .....	TONN	3073	53,7	61934	1031,1
691 21, 29	FERDIGE KONSTRUKSJONER OG DELER AV ALUMINIUM, UNNT. PREFABRIKERT HUS .....	TONN	291	11,9	4175	190,4
693 11	TAU, LINER, KABLER O.A. AV JERN ELLER STÅL, UTEN EL. ISAOLASJON .....	TONN	1551	13,1	21859	200,7
694 21, 22	SKRUE, BOLTER, MUTTERE, NAGLER MV. AV JERN ELLER STÅL .....	TONN	1124	31,4	12776	390,4
695 41-49	HÅNDVERKTØY I.E.N. (AMBOLTER, SKRUSTIKKER, SKRUTREKKERE, HØVLER ETC) .....	TONN	230	11,1	2336	139,8
695 63, 64	UTSKIFTBART VERKTØY FOR HÅNDVERKTØY ELLER VERKTØYMASKINER (FOR BERG-ELLER JORDBORING) .....	TONN	129	28,7	1530	354,0
699 11,	HENGELÅSER, LÅSER, HENGSLER O.A. UTSTYR; BESLAG AV UDELT 13-19 METALL TIL MØBLER, DØRER ETC., AUTOMATISKE DØRLUKKERE .....	TONN	500	31,6	6976	415,9
699 55	TRÅDER, STENGER, ELEKTRODER ETC. FOR SVEISING, LODDING, METALLSPRØYTING .....	TONN	753	12,1	7863	145,9
713 31	UTENBORDSMOTORER .....	STK.	641	3,5	15102	78,3
713 32, 33	ANDRE FARTØYSMOTORER .....	STK.	201	17,1	4102	341,0
713 81, 82	ANDRE STEMPELDREVNNE FORBRENNINGSMOTORER .....	STK.	2134	7,9	67395	186,4
713 91, 92	DELER TIL FORBRENNINGSMOTORER (UNNT. TIL FLYMOTORER) .....	TONN	348	37,2	4995	413,1
714 91	DELER TIL TURBOJETHMOTORER OG TURBOPROPMOTORER .....	TONN	27	26,5	331	318,9
716 31, 32	MOTORER (UNNT. MOTORER MED YTELSE HØYST 37,5 W) OG GENERATORER, VEKSELSTRØMMOTORER OG -GENERATORER, ROTERENDE ELEKTRISKE OMFORMERE .....	STK.	19154	34,1	218604	364,5
721 21	PLENKLEPPEMASKINER .....	STK.	3195	6,8	90452	119,3
722 41, 49	HJULTRAKTORER .....	STK.	525	65,5	4997	531,9
723 21-29	MEKANISKE SKYFLER, GRAVEMASKINER OG LASTEMASKINER MED EGEN FREMDRIFT .....	STK.	83	34,7	1107	462,4
723 91-99	DELER TIL 723 OG 744.3 .....	TONN	1049	95,2	12325	1111,3
725 91	DELER TIL MASKINER FOR FREMSTILLING OG ETTERBEHANDLING AV PAPIRMASSE, PAPIR OG PAPP .....	TONN	109	11,8	3687	282,6
726 51-59	OFFSET - TRYKKEMASKINER OG -APPARATER .....	STK.	16	14,9	236	106,0

TABELL 8. INNFORSEL. VIKTIGERE VAREPOSTER ETTER SITC IMPORTS BY PRINCIPAL ITEMS OF THE SITC  
 (FORTS.)

VAREPOST- NR. ITEM NO.	VARESLAG COMMODITY	MENGDENHET UNIT	1990		1990	
			DESEMBER MENGDEN QUANTITY	VERDI VALUE	JAN.-DESEMBER MENGDEN QUANTITY	VERDI VALUE
			MILL. KR		MILL. KR	
726 91, 99	DELER TIL TRYKKEMASKINER, I.E.N. ....	TONN	12	5,3	237	66,8
727 22	MASKINER TIL NÆRINGSMIDDELINDUSTRIEN, I.E.N. ....	STK.	312	20,8	3426	367,8
728 12	VERKTØYMASKINER FOR BEARBEIDING AV, TRE, PLAST, BEIN O.L. HARDE MATERIALE .....	STK.	2809	21,0	27856	174,8
728 41-49	MASKINER OG UTSTYR FOR SPESIELLE INDUSTRIER, I.E.N. ....	STK.	5325	65,8	82241	767,2
733 11-18	VERKTØYMASKINER FOR BEARBEIDING AV METALL VED SMIING, HAMRING, BØYING FALSING ETC.; PRESSER FOR BEARBEIDING AV METALL ELLER METALLKARBIDER .....	STK.	161	11,0	2627	132,3
737 31-39	MASKINER OG APPARATER FOR LODDING OG SVEISING VED HJELP AV ELEKTRISITET, LASER ETC. ....	..	..	13,7	..	122,7
741 31-39	INDUSTRI- OG LABORATORIEOVNER OG DELER .....	..	..	8,0	..	119,1
741 43-49	MASKINER, APPARATER OG UTSTYR FOR KJØLING OG FRYISING; VARMEPUMPER, (IKKE TIL HUSHOLDNINGSBRUK) .....	..	..	20,7	..	295,4
741 51, 55	LUFTKONDISJONERINGSAPPARATER .....	STK.	2734	14,3	35352	203,1
741 71-75	APPARATER FOR DESTILLERING, REKTIFISERING AV LUFT ELLER GASS; VARMEVEKSLERE .....	..	..	17,8	..	243,6
741 81-89	ANDRE MASKINER OG APPARATER TIL OPPVARMING, KJØLING E.E.N. IKKE TIL HUSH. BRUK .....	STK.	3266	13,8	45175	217,1
742 71, 75	PUMPER FOR VÆSKER, I.E.N. OG VÆSKEELEVATORER .....	STK.	35920	13,5	349555	195,8
742 91, 95	DELER TIL PUMPER OG VÆSKEELEVATORER .....	TONN	98	23,1	1254	235,8
743 11-19	LUFT - OG VAKUUMPUMPER OG LUFT- ELLER GASSKOMPRESSORER. ....	STK.	10364	26,0	519240	377,3
743 41-43	VIFTER OG KJØKKENHETTER MED VIFTE (VENTILASJONSHETTER) .....	STK.	22866	10,2	263518	122,3
743 61-69	APPARATER FOR FILTRERING ELLER RENSING AV VÆSKER OG GASSER .....	STK.	285515	39,3	3655270	356,1
743 80	DELER TIL PUMPER OG KOMPRESSORER UNDER 743.1 OG 743.4 .....	TONN	118	16,3	1335	177,6
744 11, 12	GAFFELTRUCKER O.A. LØFTE - ELLER STABLETRUCKER .....	STK.	148	12,1	2750	219,9
744 31-33	LASTEKRANER, LØPEKRANER, PORTALKRANER, MOBILE LØFTEKRANER OG PORTALTRUCKER .....	STK.	32	10,9	448	58,5
744 71-89	ELEVATORER, TRANSPORTØRER, PERSON- OG VAREHEISER, RULLETRAPPER .....	STK.	1936	31,0	22841	459,2
745 11, 12	HÅNDVERKTØY MED IKKE-ELEKTRISK MOTOR .....	STK.	5938	8,0	93815	104,3
745 21-27	MASK. FOR VASKING ELLER FYLING AV FLASKER OG FOR EMBALLERING, OPPVASKMASKINER (IKKE FOR HUSHOLDNINGSBRUK) ..	STK.	2122	36,2	10735	289,4
745 61-68	MEK. APP. FOR SPREDNING AV VÆSKER, PULVERE; BRANNSLOKKNINGSAPP. KULE- OG RULLELAGRE OG DELER .....	TONN	140	14,6	1983	216,2
747 10-90	KRANER, VENTILER O.L. ....	TONN	576	99,4	7420	1271,4
748 40	FASTE GIR OG UTVEKSLINGER UNNTATT TANNHJUL, KJEDEHJUL O.A. KRAFTOVERFØRINGSDELER .....	TONN	86	10,4	1212	127,5
751 31-35	FOTOKOPIERINGS - OG TERMOKOPIERINGSAPPARATER .....	STK.	2158	28,1	23960	340,7
752 10-90	DATAMASKINER .....	STK.	66886	374,5	604904	3879,3
759 10	DELER TIL FOTO- OG TERMOKOPIERINGSAPPARATER .....	TONN	52	14,5	708	201,4
759 97	DELER TIL DATAMASKINER .....	TONN	183	150,4	2387	1850,1
761 10	MOTTAKERE FOR FARGEFJERNINGS, OGSÅ MED GRAMMOFON ELLER RADIO VIDEOMONITØRER OG -PROJEKTØRER .....	STK.	28793	63,3	293678	659,6
762 11, 12	BILRADIOMOTTAKERE, OGSÅ KOMBINERT MED RADIOTELEFONI OG -TELEGRAFI .....	STK.	11302	7,4	174163	116,8
762 21, 22	REISERADIOMOTTAKERE, OGSÅ KOMBINERT MED APPARATER FOR OPPTAK OG GJENGIVELSE AV LYD .....	STK.	27292	5,2	247198	71,1
763 81	APPARATER FOR OPPTAK ELLER GJENGIVELSE AV VIDEOSIGNALER ...	STK.	1961	4,3	25153	50,3
764 11-19	ELEKTR. UTSTYR FOR LINJETELEFONI HERU. APPARATER FOR BÆREFREKVENSYSYSTEMER .....	STK.	22680	23,1	431722	433,0
764 21-26	MIKROFONER, HØYTALERE, HØREFREKVENSFØRSTERKERE .....	STK.	120503	16,9	1343476	190,6
764 31, 32	SENDERE FOR FJERNSYN, KRINGKASTING, RADIOTELEGRAFI, -TELEFONI OG -TELEGRAFI .....	STK.	12365	50,5	96864	434,2
764 83	RADARAPPARATER, RADIONAVIGASJONS- OG RADIOFJERNSTYRINGS- APPARATER .....	STK.	1325	9,6	20976	108,6
764 91-99	DELER OG TILBEHØR TIL KOMMUNIKASJONSAPPARATER OG - UTSTYR ...	TONN	143	63,0	2082	1029,9
771 11-19	TRANSFORMATORER, ELEKTRISKE OGSÅ MED DIELEKTRISK VÆSKE .....	STK.	59997	10,7	672989	144,6
771 21	STATISKE OMFORMERE, LIKERETTERE .....	STK.	51568	15,9	557048	198,2
772 20	TRYKTE KRETSE .....	TONN	12	13,5	176	199,6
772 41-59	ELEKTRISKE APPARATER TIL Å SLUTTE, BRYTE, SIKRE ELLER FORBINDE ELEKTR. STRØMKRETSE .....	TONN	448	96,5	6231	1176,5
772 61-81	PLATER, TAVLER, KONSOLLER, PULTER, KABINETTER OG DELER .....	TONN	139	25,1	1844	283,1
773 11-18	ISOLERT ELEKTRISK TRÅD OG KABEL, OGSÅ MED FORB. DELER .....	TONN	894	36,6	14911	561,8
774 11-13	ELEKTRODIAGNOSTIKKAPPARATER .....	TONN	28	13,4	505	138,4
774 21-29	APPARATER FOR RØNTGENSTRÅLER ELLER FOR ALFA-, BETA- ELLER GAMMASTRÅLER .....	..	..	11,1	..	158,3
775 11	VASKEMASKINER FOR HØYST 10 KG TØRT TØY .....	STK.	11302	25,3	125642	296,7
775 21	KJØLESKAP TIL HUSHOLDNINGSBRUK, OGSÅ MED FRYSESKAP .....	STK.	11296	20,0	133852	225,0
775 22	DYPFRYSERE AV HUSHOLDNINGSTYPEN .....	STK.	4254	8,1	67008	109,6
775 30	OPPVASKMASKINER .....	STK.	4847	11,3	56736	139,3
775 71	STØVSUGERE OG GULVBONEMASKINER MED INNEBYGD ELEKTROMOTOR ...	STK.	25487	12,1	338871	159,7
775 83, 86, 87	ELEKTROTHERMISKE HUSHOLDNINGSAPPARATER .....	STK.	101523	36,3	1072325	330,8
776 31-39	DIODER, TRANSISTØRER HALVLEDERKOMponenter, LYSFØLSOMME HALVLEDERKOMponenter, HERU. FOTOLEKTRISKE CELLER .....	STK.	4260830	6,5	72317326	112,6
776 41-49	ELEKTRONISKE MIKROKRETSE .....	STK.	2007288	34,5	39838879	491,0
778 11, 17	GALVANISKE ELEMENTER OG BATTERIER OG DELER .....	TONN	203	10,5	2245	122,2
778 21-23	ELEKTRISKE GLØDELAMPER ELLER LYSSTOFFLAMPER, HERU. "SEALED BEAM" LAMPER (UNNT. LAMPER FOR ULTRAVIOLETT LYS) .....	TONN	192	22,2	2670	279,6
778 31, 33	START-OG TENNINGSTYR TIL FORBRENNINGSMOTORER .....	..	..	11,9	..	134,1
778 34, 35	ELEKTRISK LYS- OG SIGNALUTSTYR, ELEKTRISKE VINDUSPUSSERE OG DEFROSTERE OG DELER .....	TONN	96	10,9	1319	141,4
778 41-48	ELEKTROMEKANISK HÅNDVERKTØY SAMMENBYGD MED ELEKTRISK MOTOR, DELER .....	..	..	10,3	..	221,3
778 61-69	ELEKTRISKE KONDENSATORER .....	TONN	15	5,7	299	90,1
778 84, 85	ELEKTRISKE SIGNALAPPARATER, AKUSTISKE ELLER VISUELLE, DELER	TONN	26	11,6	458	183,4

TABELL 8. INNFORSEL. VIKTIGERE VAREPOSTER ETTER SITC IMPORTS BY PRINCIPAL ITEMS OF THE SITC (FORTS.)

VAREPOST- NR. ITEM NO.	VARESLAG COMMODITY	MENGDEN- ENHET UNIT	1990		1990	
			DESEMBER MENGDEN QUANTITY	1990 VERDI VALUE	JAN.-DESEMBER MENGDEN QUANTITY	1990 VERDI VALUE
			MILL. KR		MILL. KR	
778 86	KULLELEKTRODER, KULLBØRSTER O.A. VARER AV KULL TIL ELEKTRISK BRUK .....	TONN	15614	65,0	159471	684,0
781 20	MOTORKJØRETØYER FOR TRANSPORT AV PERSONER.....	STK.	4120	236,4	71691	4016,5
782 11, 19	MOTORKJØRETØYER FOR TRANSPORT AV GODS .....	STK.	1207	171,0	17093	2091,8
782 21-29	KRANBILER, MOBILE BORETÅRN, BRANNBILER, BETONGBLANDEBILER, ANDRE SPESIALBILER .....	STK.	26	16,0	256	151,1
783 11, 19	MOTORKJØRETØYER FOR KOLLEKTIV TRANSPORT .....	STK.	71	41,4	1014	637,3
784 31-39	DELER OG TILBEHØR TIL MOTORKJØRETØYER UNDER POS. 722, 781, 782 OG 783 .....	TONN	1831	104,3	26014	1429,7
785 11-19	MOTORSYKLER (HERU. MOPEDER) OG SYKLER MED HJELPEMOTOR, MED ELLER UTEM SIDEVOGN .....	STK.	386	3,6	6429	60,5
785 20	SYKLER UTEM MOTOR (UNNT. LEKETØYSKJØRETØYER FOR BARN) .....	STK.	6701	5,0	161220	158,2
786 10	TILHENGERE OG SEMITRAILERE AV CARAVANTYPEN .....	STK.	51	4,1	1931	125,9
786 21-29	TILHENGERE FOR TRANSPORT AV VARER .....	STK.	337	6,3	4290	112,3
792 30	FLY MED TOMVEKT OVER 2000 KG, MEN HØYST 15000 KG .....	STK.	-	-	14	773,9
792 40	FLY MED TOMVEKT OVER 15000 KG .....	STK.	-	-	15	3513,9
792 91-97	DELER I.E.N. TIL LUFTFARTØYER .....	TONN	31	32,2	560	617,4
793 11-19	LYSTBÅTER OG SPORTSBÅTER .....	STK.	111	3,8	9547	89,2
793 22	TANKSKIP, ALLE SLAGS .....	BR.TONN	277580	64,8	1986801	6545,7
793 24, 26	FISKEFARTØYER, FABRIKKSCHIP, KJØLESCHIP .....	BR.TONN	24301	217,6	60417	668,0
793 27	ANDRE CHIP FOR TRANSPORT AV GODS .....	BR.TONN	6085	117,0	1320330	6283,7
793 28	PASSASJERSCHIP OG FERGER .....	BR.TONN	-	-	14096	147,6
793 55	BORE- OG PRODUKSJONSPLATTFORMER .....	STK.	5	1230,8	6	1718,4
811 00	PREFABRIKERT BYGNINGER .....	TONN	704	10,0	7863	115,4
812 21, 29	OPPVASKUMMER, VASKER, BADEKAR, BIDET- OG KLOSETTSKÅLERER, URINALER O.L. SANITÆRUTSTYR .....	TONN	313	10,7	4452	130,9
813 11-17	LAMPER OG LYSUTSTYR (HERU. SØKELYS OG LYSKASTERE) I.E.N. ...	TONN	610	52,7	7250	572,3
821 11-19	SITTEMØBLER, OGSÅ DE SOM KAN OMGJØRES TIL SENGER, OG DELER SENGBUNNER, SENGEUTSTYR O.L. (F.EKS. MADRASSER, TEPPER, DYNER OG PUTER) .....	TONN	1648	80,0	21236	888,2
821 31, 39	MØBLER I.E.N. AV METALL .....	TONN	764	20,6	9771	288,8
821 51-59	MØBLER I.E.N., AV TRE .....	TONN	4532	122,1	53767	1379,7
831 11-19	HÅNDVESKER .....	STK.	113333	6,9	2020814	117,2
831 21-29	GARDEROBEKOFFERTER, HÅNDKOFFERTER, TOALETTVESKER, DOKUMENTMAPPER, RANSLER O.L. BEHOLDERE .....	STK.	95706	6,1	1700088	110,7
841 21-22	DRESSER, ENSEMBLER FOR HERRER OG GUTTER .....	STK.	18359	9,3	417598	189,7
841 30	JAKKER FOR HERRER ELLER GUTTER .....	STK.	36227	8,4	856880	174,1
841 40	BUKSER, KNEBUKSER OG SHORTS FOR HERRER ELLER GUTTER .....	STK.	315282	26,8	6475953	532,8
841 51, 59	SKJORTER FOR HERRER ELLER GUTTER .....	STK.	214645	10,8	4044690	215,3
842 11, 19	KÅPER, KAPPER, ANORAKKER MV. FOR DAMER ELLER PIKER .....	STK.	24930	5,3	1331551	288,2
842 21, 22	DRAKTER OG ENSEMBLER FOR DAMER ELLER PIKER .....	STK.	22952	5,0	624567	137,5
842 30	JAKKER FOR DAMER ELLER PIKER .....	STK.	50648	10,7	1695623	315,2
842 40	KJOLER FOR DAMER ELLER PIKER .....	STK.	54598	8,1	886864	154,5
842 50	SKJØRT FOR DAMER ELLER PIKER .....	STK.	87134	8,6	2120755	263,7
842 60	BUKSER, KNEBUKSER OG SHORTS, FOR DAMER ELLER PIKER .....	STK.	368700	35,2	8187903	729,2
842 70	BLUSER, SKJORTER OG SKJORTEBLUSER, FOR DAMER ELLER PIKER ..	STK.	243372	16,2	4750581	409,8
843 10-79	YTERTØY O.A. VARER AV TRIKOTASJE, FOR HERRER ELLER GUTTER ..	STK.	80383	6,6	1081068	82,1
844 10-70	YTERTØY O.A. VARER AV TRIKOTASJE, FOR DAMER ELLER PIKER ...	STK.	153555	11,0	4403554	377,5
844 81-89	UNDERTØY OG NATTØY AV TRIKOTASJE, FOR DAMER ELLER PIKER ..	STK.	660091	10,3	12864299	180,3
845 11, 12	BABYKLAR OG TILBEHØR AV TEKSTILSTOFF ELLER TRIKOTASJE .....	..	..	7,3	..	167,8
845 91-99	ANDRE KLAR AV TRIKOTASJE .....	..	..	12,1	..	229,6
846 21-29	STRØMPEBUKSER, STRØMPER, SOKKER O.L. ....	..	..	22,0	..	284,0
848 11-19	KLAR OG TILBEHØR TIL KLAR AV LÆR ELLER KUNSTLÆR .....	..	..	17,8	..	357,1
848 31	KLAR OG ANDRE VARER AV PELLSSKINN .....	..	..	8,7	..	77,8
851 21-25	FOTTØY TIL SPORTSBRUK .....	PAR	178338	15,1	3459530	274,4
851 41-49	FOTTØY MED OVERDEL AV LÆR ELLER KUNSTLÆR .....	PAR	426243	46,5	8179585	953,3
872 21-29	INSTRUMENTER OG APPARATER TIL MEDISINSK, KIRURGISK ELLER VETERINÆR BRUK .....	TONN	75	34,1	1310	441,4
873 11-29	FORBRUKS- OG PRODUKSJONSMÅLERE, HERU. OMDREININGSTELLERE MV.	..	..	8,2	..	117,9
874 11-14	KOMPASSER; ANDRE NAVIGASJONSINSTRUMENTER; GEODETISKE, HYDROGRAFISKE, METEOROLOGISKE INSTRUMENTER .....	..	..	22,0	..	280,2
874 31-39	INSTRUMENTER OG APP. FOR MÅLING ELLER KONTROLL AV GJENNOMSTRØMMING, NIVÅ, TRYKK ETC FOR VASKER ELLER GASSER .	..	..	37,9	..	321,4
874 41-49	INSTRUMENTER ELLER APPARATER FOR FYSISKE ELLER KJEMISKE ALALYSER .....	..	..	25,6	..	239,0
881 11	FOTOGRAFIAPPARATER, UNNT. KINEMATOGRAFISKE .....	STK.	17599	9,2	233442	113,1
882 10	KJEMISKE PREPARATER TIL FOTOGRAFISK BRUK .....	TONN	189	9,0	2389	122,7
882 20	FOTOGRAFISKE PLATER OG PLANFILM, UEKSPONERT, AV ANDRE MATERIALER ENN PAPIR, PAPP ELLER TEKSTILSTOFF .....	TONN	117	12,4	1599	158,5
882 30	FOTOGRAFISK FILM, SENSITIV FOR LYS ELLER ANNEN BESTRÅLING, UEKSPONERT, I RULLER .....	TONN	35	6,2	1029	157,8
882 40	FOTOGRAFISK PAPIR, PAPP OG TEKSTILSTOFF, SENSITIVT FOR LYS ELLER ANNEN BESTRÅLING, UEKSPONERT .....	TONN	144	9,6	1877	140,4
885 31-49	LOMME- OG ARMBÅNDSUR .....	STK.	121508	16,6	1472375	159,8
892 15-19	BØKER, HEFTER, BROSJYRER O.L. TRYKKSAKER .....	TONN	656	42,3	11273	553,0
892 21, 29	AVISER, JOURNALER, TIDSSKRIFTER .....	TONN	629	20,4	7068	230,7
892 81-89	TRYKKSAKER, I.E.N. ....	TONN	2186	74,9	24185	857,2
893 11-19	EMBALLASJEVARER AV PLAST; PROPPER, LOKK, KAPSLER .....	TONN	2177	58,9	30737	791,3
893 21	BADEKAR, VASKER O.A. SANITÆRARTIKLER AV PLAST GOLVBELEGG AV PLAST, OGSÅ SELVKLEBENDE, VEGG- ELLER TAKKLEDNING .....	TONN	135	8,0	1626	99,2
893 32	BORDSERVISER, KJØKKENUTSTYR OG TOALETARTIKLER AV PLAST .....	TONN	1133	22,1	16834	324,4
893 94-99	ANDRE VARER AV PLAST .....	TONN	373	16,3	6949	261,7
894 24-29	LEKETØY, UNNT. DUKKER, DUKKEVOGNER O.L. ....	TONN	877	44,7	12215	615,6
894 71-79	APPARATER OG UTSTYR FOR GYMNASTIKK, SPORT OG FISKE .....	TONN	362	22,8	5668	327,8
897 31	SMYKKEVARER OG DELER AV EDELT METALL .....	KG.	887	20,7	..	295,6
898 41-59	PREPARERT, UNNSPILT MATERIELL FOR APPTAK AV LYD .....	..	..	16,7	..	182,9
898 61-79	PLATER, BÅND O.A. INNSPILT MATERIELL .....	..	..	108,0	..	956,2

TABELL 9. UTFØRSEL. VIKTIGERE VAREPOSTER ETTER SITC EXPORTS BY PRINCIPAL ITEMS OF THE SITC

VAREPOST- NR. ITEM NO.	VARESLAG COMMODITY	MENGDEN ENHET UNIT	DESEMBER	1990	JAN.-DESEMBER	1990
			MENGDEN QUANTITY	VERDI VALUE	MENGDEN QUANTITY	VERDI VALUE
			MILL. KR		MILL. KR	
023 00	SMØR OG ANNET FETT OG OLJER FRAMSTILT AV MELK .....	TONN	2104	16,7	12439	123,0
024 91, 99	OST OG OSTEMASSE, UNNT. REVET OST, OSTEMASSE, SMELTET OST, MUGGOST .....	TONN	1939	35,3	25634	440,2
034 11-18	FISK, FERSK ELLER KJØLT, UNNT. FILETER .....	TONN	14097	452,6	239462	4101,5
034 21-28	FISK, FRYST, UNNT. FILETER .....	TONN	30312	248,3	262902	2644,4
034 40	FISKEFILETER, FRYSTE .....	TONN	4339	82,9	57736	1050,8
034 51, 55	FISKEFILETER OG ANNET FISKEKJØTT, FERSKT ELLER KJØLT .....	TONN	789	22,3	13214	212,3
035 11, 13	TØRRFISK OG KLPPFISK .....	TONN	2916	111,6	50613	1719,9
035 21-29	FISK, SALTET ELLER I SALTLAKE .....	TONN	2888	61,1	24448	488,8
035 30	FISK, RØYKT .....	TONN	446	38,1	3084	228,5
036 11-19	KREPSDYR, FROSNE .....	TONN	248	13,2	6814	286,3
036 20	KREPSDYR, ANDRE .....	TONN	178	10,8	1062	52,8
036 31-39	BLØTDYR, FRISKE, KJØLTE, FRYSTE, TØRKEDE, SALTEDE ELLER I LAKE .....	TONN	113	6,6	2253	57,2
037 11-17	FISK, TILBEREDT ELLER KONSERVERT, HERU. KAVIAR OG KAVIARETTERLIKNINGER .....	TONN	2400	64,0	28767	688,0
037 21-22	KREPSDYR OG BLØTDYR, TILBEREDT ELLER KONSERVERT .....	TONN	935	42,3	16771	796,3
048 10-90	BRØD, KAKER, KJEKS OG ANNET BAKVERK .....	TONN	512	8,8	8545	135,9
073 10-90	SJOKOLADE O.A. NÆRINGSMIDLER SOM INNEHOLDER KAKAO, I.E.N. ...	TONN	376	11,6	3529	98,7
081 31	OLJEKAKER O.A. RESTSTOFFER AV SOYABØNNER .....	TONN	11644	14,9	131471	178,1
081 42	MEL OG PELLETER AV FISK OG SjøDYR, TIL DYREFOR .....	TONN	3971	14,2	45318	159,9
081 95, 99	TILBEREDEDTE PRODUKTER TIL DYREFOR .....	TONN	320	2,8	5334	48,0
091 01	MARGARIN .....	TONN	393	2,8	5141	35,0
122 32	RØYKETOBAKK, OGSÅ MED INNHOLD AV ERSTATNINGER .....	TONN	35	3,2	563	56,1
211 11-13, 20	HUDER AV STORFE OG HEST, RÅ .....	TONN	545	7,7	6738	123,5
212 10	MINKSKINN, RÅ .....	1000 STK.	72	7,1	348	54,1
212 25	HELE SKINN AV REV, RÅ .....	1000 STK.	0	0,0	724	210,7
247 40	TØMMER AV BARTRÆR, GROVT TILHOGD, HERU SKURTTØMMER .FAST MÅL	KUB. M.	17624	6,7	616116	236,9
248 20	TRELAST AV BARTRÆR, SAGET ELLER KUTTET I LENGDERETNINGEN, OGSÅ HØVLET, OVER 6 MM TYKK .....	FAST MÅL	37939	63,0	630428	1003,8
251 20	MEKANISK TREMASSE .....	TONN	11503	26,6	177724	455,6
251 30	KJEMISK TREMASSE (DISSOLVINGMASSE) .....	TØRRVEKT	5600	27,3	109600	611,2
251 51, 52	KJEMISK SODA- ELLER SULFATTREMASSE, HALVBLEIKET ELLER BLEIKET .....	TØRRVEKT	8557	31,8	199926	940,9
251 61,62	KJEMISK SULFITTREMASSE, UBLEIKET OG BLEIKET .....	TØRRVEKT	3200	12,5	73063	343,6
251 91	HALVKJEMISK TREMASSE .....	TØRRVEKT	2241	5,8	28515	87,0
273 13	GRANITT, PORFYR, SANDSTEIN O.A. MONUMENT- ELLER BYGNINGSSTEIN .....	TONN	17631	44,5	170272	414,9
273 40	SMÅSTEIN, GRUS OG KNUST STEIN .....	TONN	328120	16,5	6279989	315,0
278 53	FELTSPAT; LEUCITT; NEFELIN OG -SYENITT .....	TONN	53411	15,6	386157	174,0
281 50, 60	JERNMALM, OGSÅ KONSENTRERT, UNNT. RØSTET SVOVELKIS .....	TONN	104919	11,8	2112730	384,4
287 83	TITANMALM, OGSÅ KONSENTRERT .....	TONN	26479	11,6	576419	245,1
288 10	METALLHOLDIG ASKE OG RESTSTOFFER .....	TONN	938	2,6	12373	231,7
288 21	AVFALL OG SKRAP AV KOPPER .....	TONN	447	3,8	10790	81,8
288 23	AVFALL OG SKRAP AV ALUMINIUM .....	TONN	1241	5,3	28754	151,9
291 96	ANIMALSK AVFALL, HERU. FISKEAVFALL, UTJENLIG TIL MENNESKEFØDE	TONN	1983	1,5	25630	25,0
333 00	RÅ MINERALOLJE .....	TONN	6258165	7941,1	68575423	74346,9
334 11-19	BENSIN OG ANDRE LETTE OLJER .....	KUB. M.	181058	236,0	11078968	4058,3
334 21, 29	JETPARAFIN, FYRINGSPARAFIN MV. .....	KUB. M.	39021	67,3	451693	526,0
334 30,40	GASSOLJER OG FYRINGSOLJER I.E.N. .....	KUB. M.	377465	488,2	5203526	5145,2
335 22	BENSOL .....	TONN	4057	9,4	51327	87,2
335 42	PETROLKOKS .....	TONN	3997	5,0	114183	166,8
342 10, 50	FLYTENDE PROPAN OG BUTAN .....	TONN	92466	162,1	1184000	1270,0
343 20	NATURGASS, I GASSFORM .....	1000 KUB. M.	2408458	1426,8	25344888	14438,3
351 00	ELEKTRISK STRØM(1) .....	MWH	1351594	104,9	15765029	917,4
411 11	FISKELEVEROLJE OG DENS FRAKSJONER .....	TONN	259	4,1	3074	40,4
411 12	FETT OG OLJER (UNNTATT LEVEROLJE) OG DERES FRAKSJONER, AV FISK .....	TONN	3456	5,4	42743	68,8
431 21	DYREFETT OG -OLJER OG DERES FRAKSJONER .....	TONN	1138	4,0	31409	114,6
431 31	FETTSYRER, RAFFINASJONSFETTSYRER .....	TONN	2325	6,9	21212	87,6
511 31	VINYLKLORID .....	TONN	:	101,6	:	1032,0
514 81-89	AMMONIUMSALTER OG -HYDROKSYDER; FORBINDELSER MED KARBOKSYMIDFUNKSJON; FORB. MED NITRILFUNKSJON OG MED ANNEN MED NITROGENFUNKSJON .....	TONN	563	6,2	11018	115,2
516 22	ALDEHYDER, SYKLISKE POLYMERER AV ALDEHYDER OG PARAFORMALDEHYD	TONN	:	5,4	:	95,5
522 23	SILISIUM .....	TONN	4758	38,5	73842	588,0
522 31-39	UORGANISKE SYRER OG FORB. AV IKKE -METALLER .....	TONN	39367	10,3	514831	149,6
522 63	NATRIUMOKSYD (KAUSTISK SODA) OPPLØST I VANN .....	TONN	:	18,3	:	176,4
524 93	KALSIMUMKARBID .....	TONN	6867	:	83611	:
524 94	ANDRE KARBIDER .....	TONN	5140	33,2	74550	521,4
533 11	PIGMENTER OG PREPARATER PÅ BASIS AV TITANDIOKSYD .....	TONN	:	16,6	:	311,5
533 41-43	HALINGER OG LAKKER .....	TONN	997	18,9	16905	310,2
541 91-99	FARMASEUTISKE VARER I.E.N. (UNNT. MEDIKAMENTER) .....	TONN	17	18,1	288	344,7
542 91	LEGE MIDLER UNNTATT ANTIBIOTIKA OG HORMONER, IKKE I DETALJPK.	TONN	343	5,3	7293	104,2
554 21-23	ORGANISKE OVERFLATEAKTIVE STOFFER, UNNTATT SÅPE .....	TONN	3885	27,0	46623	310,9
562 11	AMMONIUMNITRAT .....	TONN	:	6,4	:	107,0
562 14	DOBBELSALTER OG BLANDINGER AV KALSIMUMNITRAT OG AMMONIUM- NITRAT .....	TONN	:	29,9	:	476,9
562 91	GJØDEL MED INNHOLD AV NITROGEN, FOSFOR OG KALIUM .....	TONN	:	105,1	:	1687,3
562 95	GJØDEL MED INNH. AV NITROGEN OG FOSFOR .....	TONN	:	10,4	:	120,5
571 11, 12	POLYETYLEN, UBEARBEIDD .....	TONN	12982	92,1	191450	1242,8

(1) TALLENE GJELDER NOVEMBER OG JANUAR - NOVEMBER.



TABELL 9. UTFØRSEL. VIKTIGERE VAREPOSTER ETTER SITC EXPORTS BY PRINCIPAL ITEMS OF THE SITC (FORTS.)

VAREPOST- NR. ITEM NO.	VARESLAG COMMODITY	MENGDEN ENHET UNIT	1990		1991	
			DESEMBER MENGDEN QUANTITY	VERDI VALUE	JAN.-DESEMBER MENGDEN QUANTITY	1991 VERDI VALUE
			MILL. KR		MILL. KR	
572 11, 19	POLYSTYREN, UBEARBEIDD	TONN	1126	11,5	12182	120,8
573 11, 13	POLYVINYLKLORID, UBEARBEIDD	TONN	:	18,5	:	371,3
574 31-39	POLYKARBONATER, ALKYDHARPIKSER O.A. POLYESTERE	TONN	2265	31,6	30478	453,5
575 11-19	POLYMERER AV PROPYLEN ELLER AV ANDRE OLEFINER	TONN	5683	33,8	81623	466,5
575 41-43	AMINOHARPIKSER, UBEARBEIDD	TONN	4199	27,9	39093	266,2
575 44	FENOLHARPIKSER	TONN	229	2,9	3978	46,4
582 24	PLATER, DUK, FILM, FOLIER OG BÅND AV PLAST (UNNT. SKUMPLAST) IKKE FORBUNDET MED ANDRE MATERIALER	TONN	1456	19,5	22163	291,6
593 11, 12	KRUTT OG TILBEREDTE SPRENGSTOFFER	TONN	120	13,1	2027	154,8
598 12	AVLUT FRA FABRIKASJON AV TREMASSE, OGSÅ KONSENTRERT	TONN	14768	13,6	194653	149,2
598 61	KUNSTIG GRAFIT MV.	TONN	4476	11,7	45708	129,2
611 41, 42	LÅR AV STORFE OG AV DYR AV HESTESLEKTEN	TONN	64	5,0	865	87,9
625 10	NYE DEKK (PNAUMATISKE) TIL PERSONBILER	STK.	97895	21,1	1484252	309,2
634 22	SPONPLATER O.L. AV TRE	KUB. M.	12199	14,5	151656	220,0
634 51-59	FIBERPLATER AV TRE O.L. MATERIALER, OGSÅ AGGLOMERERTE MED HARPIKSER O.A. ORGANISKE BINDEMIDLER	TONN	2056	6,3	27754	86,5
635 31-39	BYGNINGSSNEKKERARBEIDER, UNNTATT FERDIGHUS	..	..	59,6	..	710,4
641 10	AVISAPAPIR	TONN	62933	227,1	822330	2942,4
641 21-29	TRYKK- OG SKRIVEPAPIR OG -PAPP, UTEN OVERDRAG	TONN	16541	79,3	293065	132,8
641 32-34	TRYKK- OG SKRIVEPAPIR OG -PAPP, MED OVERDRAG	TONN	845	5,4	16647	103,6
641 41-48	KRAFTPAPIR OG KRAFTPAPP, UBESTRØKET, I RULLER ELLER ARK	TONN	10232	44,9	142515	690,7
641 51	HALVKJEMISK PAPIR FOR FREMSTILLING AV BØLGE PAPIR (FLUTING)	TONN	4708	12,7	63083	177,0
641 52	SULFITT PAPIR, UBESTRØKET, TIL INNPAKNING, I RULLER ELLER ARK	TONN	836	7,3	15455	114,9
641 53	PERGAMENT- OG GREASEPROOFPAPIR	TONN	1389	14,7	29804	316,1
641 54-59	ANNET PAPIR OG PAPP, UBESTRØKET	TONN	2069	9,1	43153	174,6
642 11-16	EMBALLASJE AV PAPIR, PAPP, CELLULOSEVATT MV.	TONN	651	9,5	14645	186,2
651 95	LUNTER, FØRGARN, GARN OG OPPSKÅRNE BUNTER AV GLASSFIBRER	TONN	593	6,3	9872	109,6
657 32	TEKSTILSTOFF, IMPREGNERT, OVERTRUKKET, BELAGT ELLER LAMINERT MED PLAST	TONN	79	6,8	1383	101,6
657 71-73	VATT OG VARER DERAV, VEKER OG TEKSTILVARER TIL TEKNISK BRUK	TONN	79	6,5	1334	130,1
663 31	VARER AV GIPS	TONN	8181	15,8	146944	234,3
663 36-39	VARER AV STEIN ELLER ANDRE MINERALSKE MINERALER, I.E.N.	TONN	434	4,8	6971	72,5
664 92	ISOLASJONSGLOSS SOM BESTÅR AV FLERE LAG	TONN	684	8,0	9402	112,6
664 95	GLASSFIBRER, HERUNDER GLASSULL, OG VARER DERAV	TONN	108	1,5	1273	22,1
671 41, 49	FERROMANGAN	TONN	12684	64,6	173374	925,7
671 51	FERROSILICIUM	TONN	31132	127,7	400586	1763,1
671 52-59	ANDRE FERROLEGERINGER	TONN	14520	54,5	267339	1131,3
672 61-70	HALVFABRIKATER AV JERN ELLER ULEGERT STÅL	TONN	249	1,2	9513	18,7
674 21, 22	PLATER MED OVERDRAG AV TINN	TONN	5890	28,9	99996	520,1
676 81-83	U, I, H, L, T OG ANDRE PROFILER AV JERN ELLER STÅL, VARMVALSEDE, VARMTRUKNE, STRENGPRESSED, IKKE VIDRE BEARB.	TONN	8922	28,8	157571	502,1
679 12-17	RØR OG HULE PROFILER, SØMLØSE, AV JERN ELLER STÅL (UNNTATT STØPJERN)	TONN	169	7,5	11577	87,8
679 31-49	ANDRE JERN- OG STÅLRØR	TONN	3648	20,2	55388	261,8
679 51-59	RØRDELER (FITTINGS)	TONN	484	8,2	2720	97,4
681 23-25	PLATINA, UBEARB., HALVFABRIKATA ELLER PULVERFORM	TONN	396	13,6	3308	159,1
682 12	RAFFINERT KOPPER, UBEARBEIDD	TONN	2788	42,2	37599	623,9
682 31-72	KOPPER, BEARBEIDD	TONN	191	5,7	3434	119,7
683 11, 12	NIKKEL OG NIKKELLEGERINGER, UBEARBEIDD	TONN	4671	245,2	58605	3368,1
684 11, 12	ALUMINIUM OG ALUMINIUMLEGERINGER, UBEARBEIDD	TONN	53556	652,0	777327	9461,7
684 21, 22	STENGER, PROFILER OG TRÅD AV ALUMINIUM	TONN	2049	42,0	44459	811,3
684 23	PLATER OG BÅND AV ALUMINIUM, TYKKELSE OVER 0,2 MM	TONN	6405	108,6	89035	1451,6
686 11-12	SINK OG SINKLEGERINGER, UBEARBEIDD	TONN	9393	74,9	114020	1130,7
689 15	MAGNESIUM, UBEARBEIDD	TONN	:	35,1	:	799,0
691 11-19	FERDIGE KONSTRUKSJONER OG DELER AV JERN ELLER STÅL, UNNTATT PREFABRIKERT BYGNING	TONN	2309	37,1	27089	375,9
691 21, 29	FERDIGE KONSTRUKSJONER OG DELER AV ALUMINIUM, UNNTATT PREFABRIKERT BYGNING	TONN	161	6,3	2181	96,6
692 12, 42	TANKER, FAT, TROMLER, SPANN O.L. BEHOLDERE AV ALUMINIUM	TONN	266	6,4	6913	152,0
693 13	TAU, LINER, KABLER, FLETTEDE BÅND O.L. AV ALUMINIUM	TONN	1177	17,1	12029	181,4
695 63, 64	UTSKIFTBART VERKTØY FOR HÅNDVERKTØY, HÅNDVERKTØY OG VERKTØYMASKINER (FOR BERG- ELLER JORDBORING)	TONN	50	7,7	664	87,3
697 32	OVNER, KAMINER O.L. VARMEAPP. IKKE-ELEKTR., AV JERN EL. STÅL	STK.	2681	5,0	26285	56,1
699 11,	HENGELÅSER OG LÅSER, HENGSLER O.A. UTSTYR; BESLAG AV UDELT	..	..	..	..	..
13-19	METALL TIL MØBLER, DØRER ETC.; AUTOMATISKE DØRLUKKERE	TONN	335	21,6	3873	262,8
699 21, 22	KJEDER (UNNTATT TRANSMISJONSKJEDER), KJETTINGER OG DELER AV JERN ELLER STÅL	TONN	270	5,2	3753	47,8
699 67, 69	VARER AV JERN ELLER STÅL I.E.N.	TONN	328	12,5	7148	221,2
699 79	VARER AV ALUMINIUM I.E.N.	TONN	486	14,4	3917	146,5
713 32, 33	FARTØYSMOTORER (UNNT. UTENBORDSMOTORER)	STK.	47	17,7	519	184,7
713 91, 92	DELER TIL FORBRENNINGSMOTORER, (UNNTATT TIL FLYMOTORER)	TONN	316	31,7	3607	393,2
716 31, 32	VEKSELSTRØMSMOTORER OG -GENERATORER	STK.	168	4,9	2918	59,0
721 11-19	MASKINER OG DELER FOR JORDBEARBEIDING	..	..	18,3	..	523,4
721 21-29	MASKINER OG DELER FOR INNHØSTING, TRESKING OG SORTERING	..	..	13,8	..	312,9
723 11-99	ANLEGGSMASKINER, -UTSTYR OG DELER	..	..	74,4	..	758,5
727 22	MASKINER TIL I NÆRINGSMIDDELINDUSTRIEN I.E.N.	STK.	40	8,6	471	128,9
728 11-19	MASKINVERKTØY FOR SPEIELLE INDUSTRIER, OG DELER	..	..	7,6	..	110,3
728 31-39	MASKINER OG APPARATER FOR SORTERING, KNUSING, BLANDING OG ELTING MV., OG DELER	..	..	7,9	..	75,6
741 43-49	MASKINER, APPARATER, UTSTYR OG DELER FOR KJØLING OG FRYSING; VARMEPUMPER (IKKE TIL HUSHOLDNINGSBRUK)	..	..	14,4	..	225,6
742 60	SENTRIFUGALPUMPER I.E.N.	STK.	153	32,0	1814	240,3

TABELL 9. UTFØRSEL. VIKTIGERE VAREPOSTER ETTER SITC EXPORTS BY PRINCIPAL ITEMS OF THE SITC  
 (FORTS.)

VAREPOST- NR. ITEM NO.	VARESLAG COMMODITY	MENGD- ENHET UNIT	1990		1990	
			DESEMBER MENGD QUANTITY	VERDI VALUE	JAN.-DESEMBER MENGD QUANTITY	1990 VERDI VALUE
			MILL. KR		MILL. KR	
742 91, 95	DELER TIL PUMPER OG VÆSKEELEVATORER.....	TONN	23	10,9	555	164,5
743 61-69	APPARATER FOR FILTERING OG RENSING AV VÆSKER OG GASSER ....	..	..	11,0	..	181,2
744 11-19	GAFFELTRUCKER O.A. LØFTE- OG STABLETRUCKER, TRAKTORER TIL BRUK PÅ JERNBANEPERRONGER O.L. ....	..	..	14,1	..	118,1
744 21-25	TALJER OG HEISVERK (UNNT. ELEVATORER MED HEISSPANN), VINSJER OG ANKERSPILL .....	STK.	258	11,8	5176	217,2
744 31-39	KRANER, HERU. KABELKRANER, MOBILE LØFTEKRANER, PORTALTRUCKER OG KRANTRUCKER .....	STK	50	16,7	843	266,8
744 91-94	DELER TIL MASKINER FOR LØFTING, LASTING ETC.....	TONN	228	14,3	3496	226,7
745 61-68	MEKANISKE APPARATER FOR SPREDNING AV VÆSKER OG PULVRE; BRANNSLUKNINGSAPPARATER, SPRØYTEPISTOLER .....	..	..	17,5	..	178,1
747 10-90	KRANER, VENTILER O.L. ....	TONN	152	16,9	1771	195,6
752 10-90	AUTOMATISKE DATABEHANDLINGSMASKINER OG UTSTYR.....	STK.	24059	118,8	252994	1541,3
764 11-19	ELEKTRISK UTSTYR FOR LINJETELEFONI OG -TELEGRAFI .....	STK.	15401	59,5	166017	393,2
764 21-26	MIKROFONER, HØREFREKVENSFORSTERKERE, HØYTALERE, HØRETELEFONER O.L. ....	STK.	43327	7,0	532541	89,2
764 31, 32	SENDERE FOR RADIOTELEFONI ELLER -TELEGRAFI, KRINGKASTING ELLER FJERNSYN .....	STK.	883	95,5	12832	427,3
764 83	RADARAPPARATER, RADIONAVIGASJONSAPPARATER OG RADIO- FJERNSTYRINGSAPPARATER .....	STK.	132	8,2	1052	75,0
764 91	DELER TIL ELEKTRISK UTSTYR FOR LINJETELEFONI OG -TELEGRAFI .	TONN	28	59,3	271	412,4
764 93	DELER TIL SENDERE OG MOTTAKERE FOR RADIO, FJERNSYN, RADIOTELEGRAFI OG -TELEFONI.....	TONN	100	49,2	715	283,5
771 11,19	ELEKTRISKE TRANSFORMATORER .....	STK.	3644	19,3	38824	228,4
771 21	STATISKE OMFORMERE .....	STK.	42699	15,1	662813	202,1
772 41-82	ELEKTRISKE APPARATER TIL Å SLUTTE, BRYTE, SIKRE ELLER FORBINDE EL. STRØMKRETSE, OG DELER TIL SLIKE APPARATER ...	TONN	387	52,6	3747	511,1
773 11-18	ISOLERT ELEKTRISK TRÅD OG KABEL (HERU. OPTISK KABEL), OGSÅ MED FORBINDELSSEDELER .....	TONN	839	31,7	9452	475,6
774 11-13	ELEKTRODIAGNOSTIKKAPPARATER .....	TONN	9	17,6	97	193,2
775 82	ELEKTRISKE JORD- OG ROMOPPVARMIINGSAPPARATER .....	STK.	71266	22,4	803333	242,1
775 86-89	ELEKTROTHERMISKE HUSHOLDNINGSAPPARATER .....	STK.	208262	10,2	1882752	160,5
778 12	ELEKTRISKE AKKUMULATORER .....	..	..	2,1	..	92,0
782 11, 19	MOTORKJØRETØYER FOR TRANSPORT AV GODS .....	STK.	86	13,6	1625	442,4
784 31-39	DELER OG TILBEHØR TIL MOTORKJØRETØYER UNDER POS. 722, 781, 782 OG 783 .....	TONN	1469	72,1	25033	1253,4
793 11-19	LYSTBÅTER OG SPORTSBÅTER .....	STK.	294	22,4	6689	538,8
793 22	TANKFARTØYER, ALLE SLAG.....	BR.TONN	51392	267,8	631638	3842,1
793 24	FISKEFARTØYER; FARTØYER FOR BEARBEIDING ELLER KONSERVERING AV FISK .....	BR.TONN	3247	150,2	35151	1807,0
793 26, 27	KJØLESKIP O.A. FARTØYER FOR TRANSPORT AV LAST OG PERSONER ..	BR.TONN	70245	462,4	759476	3514,1
793 28	PASSASJERSKIP O.L. SKIP FOR TRANSPORT AV PERSONER; FERGER, ALLE SLAG .....	BR.TONN	28945	369,4	38837	926,3
793 55	BORE- ELLER PRODUKSJONSPLATTFORMER .....	STK.	1	79,1	2	395,4
821 11-19	SITTEMØBLER, OGSÅ DE SOM KAN OMGJØRES TIL SENGER, OG DELER .	TONN	496	45,4	6621	588,0
821 21-29	SENGBUNNER; MADRASSER, TEPPER, DYNER, PUTER .....	..	..	9,1	..	114,3
821 31-39	MØBLER, I.E.N. AV METALL .....	TONN	578	10,1	9049	135,4
821 51-59	MØBLER, I.E.N. AV TRE .....	TONN	415	13,3	5675	177,2
874 11-14	KOMPASSER; ANDRE NAVIGASJONSINSTRUMENTER OG -APPARATER SAMT DELER .....	..	..	47,8	..	429,3
874 31-39	INSTRUMENTER OG APPARATER FOR MÅLING ELLER KONTROLL AV GJERNOMSTRØMNING ELLER NIVÅ AV VÆSKER, OG DELER .....	..	..	9,7	..	136,6
874 52	INSTRUMENTER, APPARATER OG MODELLER TIL DEMONSTRASJONSFORMÅL	TONN	61	27,2	716	162,3
874 61-79	INSTRUMENTER OG APPARATER FOR MÅLING ELLER KONTROLL AV ELEKTR. MENGDER OG FOR REGULERING .....	..	..	27,2	..	255,4
891 21-29	PATRONER, ANNEN AMMUNISJON, RAKETTER OG PROSJEKTILER .....	TONN	38	27,0	1537	688,8
893 11	EMBALLASJE AV PLAST; PROPPER, LOKK, KAPSLER .....	TONN	328	6,3	3901	69,5
899 72	KOSTER, BØRSTER, PENSLE MV., OGSÅ SOM DELER TIL MASKINER ..	TONN	85	11,4	1427	178,8



TABELL 10 (FORTS.). INNFORSEL. VIKTIGERE VARER GRUPPERT ETTER DET HARMONISERTE SYSTEM (HS)  
 IMPORTS OF PRINCIPAL COMMODITIES ACCORDING TO THE HARMONIZED SYSTEM (HS)

VARENR.	DESEMBER 1990		JANUAR-DESEMBER 1990		VARENR.	DESEMBER 1990		JANUAR-DESEMBER 1990	
	MENGDE	VERDI	MENGDE	VERDI		MENGDE	VERDI	MENGDE	VERDI
	TONN	1000 KR.	TONN	1000 KR.		TONN	1000 KR.	TONN	1000 KR.
0802.3200	4	155	116	3720	1214.9091	761	1026	9999	15223
0802.9090	17	151	191	3112	KAP.12		57358		659004
0803.0000	3139	12643	48486	218699					
0804.1000	5	112	185	3639	1301.2000	87	1631	796	15845
0804.2090	8	151	437	5926	1302.1100	-	-	4	4298
0804.3000	86	412	760	4451	1302.2000	7	550	167	13800
0804.4000	57	543	385	4818	1302.3200	2	163	299	3821
0804.5000	5	114	191	2936	1302.3901	2	139	90	5656
0805.1000	3097	11927	39411	152996	KAP.13		3022		52654
0805.2000	7016	34861	19957	119054					
0805.3010	150	739	2402	11616	1401.1000	2	55	461	2761
0805.4000	144	824	1063	5272	KAP.14		367		7726
0806.1010	1233	10179	12003	92977					
0806.1090	-	-	3373	37164	1502.0090	33	140	548	2462
0806.2000	334	2704	3823	38380	1504.1091	-	-	253	6115
0807.1001	2	27	3667	16057	1504.1092	-	-	838	3313
0807.1009	33	334	1300	8122	1504.2010	1	80	187	6938
0808.1010	3654	17897	14187	64955	1504.2020	3485	4820	73325	112059
0808.1020	23	148	5031	22145	1506.0090	98	120	1879	3245
0808.1090	1	10	22257	125015	1507.9000	96	391	1479	6463
0808.2010	1206	6993	4454	26755	1508.1000	15	143	594	4015
0808.2020	4	12	1231	7710	1509.9000	22	389	292	5522
0808.2050	0	1	4637	29930	1511.1000	-	-	2156	6668
0809.2010	-	-	282	4599	1511.9090	349	1557	7599	27545
0809.3010	-	-	1730	11855	1514.9000	46	218	268	1444
0809.3030	-	-	1486	10771	1515.1100	-	-	832	4230
0809.3090	0	2	690	5725	1515.9020	1	396	19	3884
0809.4010	-	-	241	3024	1515.9090	17	69	662	3094
0809.4020	-	-	476	4387	1516.2090	23	234	1269	16529
0810.1010	-	-	686	12537	1517.9090	104	1000	662	8104
0810.1090	3	146	123	2663	1518.0090	16	222	373	4218
0810.9010	2	56	362	8060	1519.1300	215	918	2171	8912
0810.9091	105	879	1454	14856	1519.1900	48	395	852	5403
0810.9099	29	417	238	3545	1519.3000	55	598	726	7991
0811.1010	25	199	344	2769	1520.1000	50	359	691	5630
0811.1090	98	674	2663	21892	KAP.15		13247		288862
0811.2090	43	410	1516	11279					
0811.9020	122	2415	889	19835	1601.0000	14	320	159	3559
0811.9090	23	797	700	7994	1602.4910	2	134	217	7651
0813.1000	20	402	227	4324	1602.5000	29	732	106	2488
0813.2000	49	456	1400	14935	1603.0090	2	21	76	3405
0813.3000	3	106	94	3111	1604.1204	75	1683	715	17691
KAP.08		114631		1312952	1604.1205	312	2352	919	9886
0901.1100	3690	43226	39847	469881	1604.1206	146	2361	895	14871
0901.1200	15	210	46	676	1604.1209	13	220	112	2280
0901.2100	77	1740	1881	45994	1604.1301	2	57	191	3159
0902.3000	71	5079	752	65691	1604.1400	20	258	765	11788
0902.4000	14	578	102	3960	1604.1600	6	322	69	4080
0904.1100	8	128	151	2496	1604.1901	66	1881	785	21001
0904.1200	26	501	168	4227	1604.1909	13	235	60	1617
0904.2000	10	252	183	5933	1604.2004	75	2078	1176	28097
0910.9100	15	371	331	8425	1604.2007	21	344	266	4353
0910.9990	14	367	220	8208	1604.2009	20	591	412	13691
KAP.09		53240		626735	1604.3001	8	227	42	2164
1001.1000	-	-	11021	11369	1604.3002	4	227	239	10070
1001.9000	4095	2085	192486	206110	1605.2001	14	647	960	52290
1002.0000	-	-	61406	45529	1605.2009	16	633	170	8355
1003.0000	-	-	62847	50598	1605.9000	12	380	152	3943
1005.9000	1540	1269	7539	11007	KAP.16		16160		239608
1006.3010	726	2411	10527	40976	1701.1100	123	390	2381	6962
1006.4010	53	297	646	2472	1701.9901	733	3229	10955	47279
1007.0000	-	-	26231	21759	1701.9905	2089	5776	49407	148868
KAP.10		6580		397639	1701.9909	7562	18402	98691	239184
1101.0000	41	132	1836	4173	1702.1000	53	307	682	4828
1102.2000	40	80	1462	3161	1702.3000	256	1099	2560	11401
1103.1300	10	98	1632	2411	1702.5000	5	44	377	3294
1104.2300	1043	2112	7200	10768	1702.9090	260	1111	2384	13841
1106.3000	30	281	83	1093	1703.1000	-	-	46099	32316
1107.1000	2037	4439	34665	75970	1704.1000	61	1468	954	28032
1107.2000	236	559	4612	11334	1704.9001	96	1840	1018	19580
1108.1100	128	427	1091	2844	1704.9002	43	941	459	10881
1108.1200	451	1321	4795	13712	1704.9003	274	7012	3463	90548
1108.1990	35	270	425	2399	1704.9009	510	10063	6749	134505
1109.0000	46	293	763	5162	KAP.17		51765		796399
KAP.11		10632		139941	1801.0000	23	278	2341	25218
1201.0000	25338	37808	308498	472155	1803.1000	41	540	820	11157
1202.2000	426	2739	4023	30323	1803.2000	20	306	67	937
1203.0000	-	-	9516	17257	1804.0000	213	5285	2897	78387
1205.0000	-	-	8617	12789	1805.0000	109	1060	1340	13768
1206.0000	875	2414	2470	10215	1806.1000	64	570	1000	16691
1207.4000	5	92	282	3600	1806.2090	34	530	487	6916
1209.2300	15	296	258	4602	1806.3100	349	8528	4880	126555
1209.2400	33	600	404	8577	1806.3200	47	1544	902	30214
1209.2500	169	1375	998	8011	1806.9010	290	10780	4502	160346
1209.2910	7	276	31	1371	1806.9090	77	1438	878	16661
1209.2990	19	200	264	3708	KAP.18		30940		487789
1209.3000	6	1429	15	6304	1901.2092	22	375	380	6174
1209.9110	2	567	15	6182	1901.9090	71	945	803	10113
1209.9120	0	635	2	2017	1902.1100	25	300	357	4203
1209.9190	1	379	45	2772	1902.1900	110	838	2553	19474
1209.9900	22	784	360	7627	1902.2091	10	207	196	3928
1210.1000	22	996	47	2265	1902.3001	11	131	161	2841
1210.2090	54	3712	177	11034	1904.1001	81	1316	2248	35278
1211.9000	8	808	117	6354	1904.1009	95	1958	1582	34739
1212.9100	8	333	149	6452	1904.9001	29	514	755	6263
1214.9010	114	172	1900	6130	1904.9009	55	465	1309	11342
					1905.1000	333	4053	4916	63016

TABELL 10 (FORTS.). INNFØRSEL. VIKTIGERE VARER GRUPPERT ETTER DET HARMONISERTE SYSTEM (HS)  
 IMPORTS OF PRINCIPAL COMMODITIES ACCORDING TO THE HARMONIZED SYSTEM (HS)

VARENR.	1990				VARENR.	1990			
	DESEMBER		JANUAR-DESEMBER			DESEMBER		JANUAR-DESEMBER	
	MENGDE	VERDI	MENGDE	VERDI		MENGDE	VERDI	MENGDE	VERDI
	TONN	1000 KR.	TONN	1000 KR.		TONN	1000 KR.	TONN	1000 KR.
1905.3001	367	6914	4833	89194	2304.0000	-	-	2222	3359
1905.3002	123	3376	1179	30469	2306.4000	1097	1101	62376	72125
1905.4000	113	1556	1751	23513	2308.9000	81	656	679	4824
1905.9001	129	3228	2372	49409	2309.1011	375	2477	6249	36110
1905.9004	17	354	253	5252	2309.1012	414	2373	5914	33227
1905.9005	12	438	129	4391	2309.1091	1103	6596	13987	85200
1905.9007	53	1065	736	14440	2309.1092	405	3014	6047	41873
1905.9008	193	2126	2574	27577	2309.9091	766	5998	19181	146584
1905.9009	468	7121	8131	116623	2309.9092	144	1228	901	6728
KAP. 19	-	37785	-	566462	2309.9099	209	4877	2925	59498
					KAP. 23		45788		710945
2002.1010	19	89	2384	9975					
2002.9010	212	1471	5276	38800	2401.1000	225	5401	3748	106237
2002.9020	55	214	803	4384	2401.2000	63	3280	963	47805
2002.9090	10	276	199	5186	2402.1010	2	654	20	8038
2005.1000	632	4927	4036	35989	2402.1090	2	742	27	9762
2004.1009	16	204	95	1076	2402.2001	17	3396	235	42967
2005.2009	152	1811	1249	16004	2402.2002	113	18008	1235	191697
2005.5100	23	133	1378	6665	2402.2003	4	512	52	8960
2005.5900	60	270	922	4337	2403.1000	17	1184	163	13489
2005.6000	224	1850	1064	10410	2403.9990	33	2549	318	28213
2005.7000	39	397	165	2826	KAP. 24		35908		460510
2005.8000	453	2642	3075	20354					
2005.9000	66	439	839	6158	2501.0001	17954	6848	361504	117640
2006.0000	17	287	134	5108	2501.0002	5222	1379	91192	23756
2007.9910	45	730	943	16312	2501.0003	4276	1278	49766	15269
2008.1110	15	315	191	4527	2501.0009	233	546	9291	13227
2008.1190	108	1514	1204	18682	2502.0000	-	-	19340	4175
2008.1900	29	629	643	13135	2503.9000	255	359	3345	4219
2008.2000	466	2358	5870	30193	2505.1000	11405	2972	180836	44278
2008.3000	70	508	444	3269	2505.9001	1368	767	22079	8479
2008.4000	112	607	1553	8269	2505.9009	224	679	5480	8952
2008.5000	24	209	880	6056	2506.1001	23529	5090	397150	77633
2008.7000	297	1598	3099	14162	2506.1002	21	30	15182	4049
2008.9200	387	2927	3334	26295	2506.2100	2730	687	242440	65840
2008.9900	28	226	186	1947	2507.0000	6166	4909	106511	87966
2009.1120	52	564	2204	30754	2508.1000	1068	1284	16616	14241
2009.1130	218	2233	5276	71754	2508.3000	94	163	2993	3615
2009.1190	119	634	1837	9129	2508.4000	64	329	850	2141
2009.1920	107	961	1270	18018	2508.7000	389	242	6285	6418
2009.1990	18	142	443	3285	2509.0000	527	437	6810	5747
2009.3090	26	230	460	4797	2510.2000	48303	16838	620032	233927
2009.4010	25	325	77	984	2511.1000	12089	3561	194455	62428
2009.6000	47	433	2025	14681	2512.0000	173	444	1922	5088
2009.7000	149	1109	2175	14945	2515.1200	104	1372	608	5380
2009.8020	21	1246	294	8899	2516.1100	127	87	5343	5161
2009.8090	39	595	717	10654	2516.1200	255	439	4060	6488
2009.9000	36	840	1026	16389	2517.1000	3188	517	39000	8635
KAP. 20	-	36757	-	530326	2517.4100	309	260	4056	3062
					2517.4900	2406	400	25738	5198
2101.1010	51	4726	780	68751	2518.1002	34	27	4401	2790
2101.2010	1	90	94	2972	2518.2000	199	341	7547	8259
2102.1020	31	296	405	4113	2519.1000	-	-	2358	7623
2103.1000	26	335	269	4254	2519.9000	1	12	1870	5536
2103.2001	34	251	752	7718	2520.2000	2007	467	285631	41356
2103.2002	68	569	1718	16685	2521.0000	22085	3254	235869	33478
2103.3000	47	788	298	4659	2522.1000	165	136	26930	9625
2103.9009	139	3316	2397	61050	2522.2000	384	316	6099	3704
2104.1020	16	303	109	2300	2523.2100	635	628	5150	4826
2104.1050	6	130	249	7132	2523.2900	7774	3907	57236	26870
2104.1090	23	661	413	13671	2523.3000	91	323	1066	3769
2105.0010	35	1206	343	12086	2525.3000	325	381	4524	5128
2105.0020	1	13	123	3122	2526.1000	22	52	4165	4461
2106.1000	32	386	1125	11810	2526.2000	468	856	5297	8851
2106.9010	10	154	171	8638	2527.0000	195	1449	726	5153
2106.9030	73	4487	1127	49822	2529.2100	21	38	7168	6707
2106.9041	13	818	88	6256	2529.2200	170	202	39902	33072
2106.9042	75	4656	1005	59587	2530.1000	50	100	1908	2497
2106.9091	34	545	342	5653	2530.2000	2970	1927	60769	27712
2106.9099	271	10699	4287	147591	2530.9000	365	746	3023	6226
KAP. 21	-	35089	-	510238	KAP. 25		68138		1112663
2202.1000 TL	45	272	1628	10906	2601.1100	84	203	11788	4692
2202.9001 TL	21	289	307	4053	2602.0000	13163	1747	726337	571516
2202.9002 TL	78	274	847	3043	2606.0000	24	49	14185	11079
2202.9009 TL	49	1041	1267	14627	2608.0000	12912	31330	154204	512117
2203.0002 TL	18	117	364	2498	2610.0000	340	623	159457	101289
2204.1001 TL	-	-	141	3069	2618.0000	892	639	4962	2181
2204.1009 TL	122	2967	1051	28617	2619.0000	12422	1871	29552	5841
2204.2101 TL	1	24	1143	15490	2620.1100	130	679	2700	17677
2204.2109 TL	316	6841	5162	107500	2620.1900	1702	5390	40412	162395
2204.2901 TL	-	-	1256	10449	2620.4000	2777	607	48753	11597
2204.2909 TL	1032	6398	18855	131328	2620.9000	26236	5362	382254	86085
2204.3009 TL	16	466	18	548	2621.0000	72	228	8132	3789
2205.1009 TL	113	1974	1059	19653	KAP. 26		48813		1494104
2206.0001 TL	60	261	729	3137					
2207.1000 TL	50	232	50	243	2701.1100	13280	11483	120549	102991
2208.1000 TL	11	1246	151	16476	2701.1200	4439	2472	92368	58828
2208.2000 TL	50	2415	2258	58161	2701.1900	18933	10248	484728	274813
2208.3000 TL	139	4136	1847	53580	2701.2000	86	165	7262	8460
2208.4000 TL	5	108	145	3416	2702.1000	-	-	6126	5887
2208.5000 TL	26	417	376	8371	2703.0001	2198	3237	19096	23190
2208.9000 TL	278	5977	3130	67259	2704.0001	25754	23732	501688	455625
KAP. 22	-	36037	-	573517	2704.0004	-	-	10429	7226
					2704.0005	1003	646	21596	18874
2301.1000	16	127	722	5730	2706.0000	1554	574	1961	2502
2301.2000	2482	12264	21592	115106	2707.3000	349	1127	2675	6927
2302.1000	5071	3569	50231	40730	2707.5000	161	537	1438	3944
2302.5000	-	-	39727	43530	2707.9100	28	47	2278	2910
2303.1000	656	1362	5464	12516	2707.9900	-	-	1824	4737

TABELL 10 (FORTS.). INNFORSEL. VIKTIGERE VARER GRUPPERT ETTER DET HARMONISERTE SYSTEM (HS)  
 IMPORTS OF PRINCIPAL COMMODITIES ACCORDING TO THE HARMONIZED SYSTEM (HS)

VARENR.	DESEMBER 1990		JANUAR-DESEMBER 1990		VARENR.	DESEMBER 1990		JANUAR-DESEMBER 1990	
	MENGDE	VERDI	MENGDE	VERDI		MENGDE	VERDI	MENGDE	VERDI
	TONN	1000 KR.	TONN	1000 KR.		TONN	1000 KR.	TONN	1000 KR.
2708.1000	6837	12343	101815	177101	2843.3000	0	210	0	2297
2708.2000	-	-	1376	2605	2843.9000	0	155	2	2673
2709.0000	47020	44373	1510120	1509631	2844.4000	4	2532	34	30563
2710.0011	U	-	4849	7998	2846.9000	5	783	46	6991
2710.0012	U	48356	64254	648980	2847.0000	995	4437	19892	89175
2710.0014	U	-	-	5254	2849.1000	251	774	3177	10074
2710.0015	U	2854	4480	29850	2849.2000	1	6	1515	4040
2710.0016	U	14388	13600	187657	209353	52	689	685	9867
2710.0019	U	4773	5154	10888	2851.0000	7	220	215	3900
2710.0021	U	3839	5370	109892	141049	KAP.28	269941	4422349	
2710.0022	U	3311	4447	12373	22149				
2710.0025	U	237	641	6281	14780	2901.1000	16080	16282	235438
2710.0026	U	59198	91106	940653	1132692	2901.2100	2455	10566	9060
2710.0027	U	30	34	16688	21288	2901.2200	649	2772	11174
2710.0029	U	2863	2456	32626	25708	2901.2910	52	280	333
2710.0091	U	2966	2799	203911	199431	2901.2990	35	219	675
2710.0093	U	22528	19565	427870	274989	2902.3000	200	485	2111
2710.0095	U	4877	26133	73720	326219	2902.4100	0	1	1163
2710.0096	U	139	2038	1804	24951	2902.5000	1896	12934	27965
2710.0099	U	1405	5732	36535	85211	2902.9000	61	642	805
2711.1100	U	792	1055	2463	3599	2903.1200	39	221	470
2711.1200	U	21456	18441	589287	482845	2903.1500	6663	8044	97145
2711.1300	U	16082	11096	203853	136938	2903.1900	45	303	326
2712.1000	U	9	72	328	2911	2903.2200	8	53	557
2712.2000	U	268	1427	2673	14189	2903.2300	62	276	930
2712.9000	U	32	278	4956	20127	2903.2900	68	513	1012
2713.1100	U	5285	2673	127967	110238	2903.4007	3	95	85
2713.1200	U	6471	8794	239000	283809	2903.4009	16	216	794
2713.2000	U	262	312	226630	163734	2904.1000	56	276	572
2715.0000	U	36	393	727	6044	2904.2000	-	-	174
2716.0000	2(1)	44262	5106	413918	34520	2904.9000	70	433	607
KAP.27		408640		7357484	2905.1100	3390	:	48226	:
2801.1000	U	1473	2216	17373	27695	2905.1220	454	1815	4969
2801.2000	U	48	3419	559	43303	2905.1300	169	876	2315
2803.0000	U	212	1130	6203	30751	2905.1400	234	1066	3865
2804.2100	U	143	333	656	1559	2905.1700	-	-	619
2804.2900	U	1	442	84	8984	2905.3100	23	194	3063
2804.6900	U	20	161	352	3258	2905.3200	514	3529	8528
2805.2100	U	-	-	417	10268	2905.3900	80	830	1215
2805.3000	U	2	69	248	9866	2905.4200	72	706	1125
2806.1000	U	369	320	2822	2375	2905.4400	144	939	1010
2809.2000	U	128	601	3358	14795	2905.4900	10	417	118
2811.2100	U	87	426	787	2942	2906.1100	2	254	5
2811.2200	U	65	1906	883	26425	2907.1100	46	219	4630
2811.2300	U	834	1512	17114	28995	2907.2100	28	921	511
2811.2900	U	16	120	303	2712	2908.1000	-	-	37
2812.9000	U	8	447	93	4834	2909.1900	65	471	6038
2814.1000	U	11993	11610	206754	176185	2909.4100	20	155	965
2815.1100	U	446	1422	3477	11061	2909.4300	49	376	519
2815.1200	U	127	375	17339	26686	2909.4400	56	459	228
2815.2000	U	96	370	1268	4840	2909.4900	508	5113	5833
2817.0010	U	393	3350	2957	26200	2909.6000	16	1084	159
2818.1000	U	67	495	870	5983	2910.3000	80	1052	866
2818.2000	U	131147	186876	1861723	3177004	2912.1900	105	1396	1383
2818.3000	U	3777	4097	35809	51982	2912.4900	56	262	113
2821.1000	U	347	3234	2242	20094	2914.1100	208	910	823
2823.0000	U	88	1256	2724	44189	2915.1100	1003	:	13171
2824.9000	U	12	70	535	3688	2915.1200	600	702	11204
2825.5000	U	25	490	222	4474	2915.2100	251	989	2206
2825.6000	U	52	1468	123	4758	2915.2400	491	2779	4361
2825.8000	U	11	190	168	3392	2915.3100	0	9	906
2825.9000	U	83	565	353	2109	2915.3200	698	:	6100
2826.1200	U	168	1244	8281	45279	2915.3300	0	1	850
2826.3000	U	-	-	978	4699	2915.3900	6	101	545
2827.1000	U	129	312	904	2265	2915.7010	20	264	309
2827.2000	U	2741	3508	48886	54922	2915.9090	32	1228	595
2827.3200	U	96	154	2729	4515	2916.1200	55	954	1023
2827.3600	U	10	38	705	3027	2916.1310	-	-	265
2827.3800	U	150	501	1369	4427	2916.1400	63	718	433
2827.3900	U	20	325	876	6461	2916.1990	23	1613	268
2827.4900	U	109	452	617	1764	2916.3200	4	167	71
2827.5100	U	-	-	1684	7828	2917.1220	22	212	480
2827.5900	U	1053	3323	6736	23624	2917.1400	193	1182	3723
2828.9000	U	120	159	3588	4505	2917.1910	20	207	190
2829.1100	U	694	2378	8609	29507	2917.1990	-	-	351
2831.1000	U	90	651	1545	12978	2917.3200	167	1146	2388
2832.1000	U	182	512	2721	8128	2917.3300	41	300	718
2832.2000	U	154	586	976	3164	2917.3400	91	851	1743
2833.1900	U	278	259	2173	2714	2917.3500	:	2781	:
2833.2200	U	1595	2171	23138	31431	2917.3700	-	-	121
2833.2500	U	40	168	1329	6465	2917.3910	17	178	683
2833.2700	U	10	40	620	2908	2917.3990	46	573	1167
2833.2900	U	48	432	4172	5444	2918.1400	10	78	832
2835.2200	U	135	545	1420	6086	2918.1910	-	-	259
2835.2600	U	130	412	998	3310	2918.2910	23	232	255
2835.2900	U	165	612	4220	14731	2918.9090	2	69	37
2835.3900	U	76	739	893	9456	2919.0000	36	1896	435
2836.2000	U	2920	3344	45169	51910	2920.9000	399	8670	1539
2836.3000	U	30	74	1268	3327	2921.0000	42	464	241
2836.9200	U	62	448	801	5786	2921.1900	32	1065	716
2839.1100	U	253	518	1681	4504	2921.3000	7	197	130
2839.1900	U	210	503	10360	16590	2921.5190	7	282	47
2839.9000	U	32	82	1068	3662	2922.1200	116	637	1087
2840.1900	U	967	1045	5923	12828	2922.1900	12	239	237
2840.3000	U	128	965	827	6450	2922.2900	-	-	88
2841.1000	U	3	13	713	2464	2922.3000	42	965	43
2841.3000	U	102	583	1956	10208	2922.4100	86	1201	811
2841.9000	U	18	338	45	966	2922.4210	58	467	316
2842.9000	U	13	514	163	1705	2922.4290	0	2	161
						2922.4900	107	655	1473

(1) TALLENE GJELDER NOVEMBER OG JANUAR - NOVEMBER.

TABELL 10 (FORTS.). INNFØRSEL. VIKTIGERE VAREGRUPPER ETTER DET HARMONISERTE SYSTEM (HS)  
 IMPORTS OF PRINCIPAL COMMODITIES ACCORDING TO THE HARMONIZED SYSTEM (HS)

VARENR.	DESEMBER 1990		JANUAR DESEMBER 1990		VARENR.	DESEMBER 1990		JANUAR DESEMBER 1990	
	MENGDEN		MENGDEN			MENGDEN		MENGDEN	
	TONN	1000 KR.	TONN	1000 KR.		TONN	1000 KR.	TONN	1000 KR.
2922.5000	18	487	60	2184	3212.1000	2	239	52	4836
2923.2000	27	398	430	6647	3212.9010	20	348	270	5022
2923.9000	21	303	349	5832	3212.9091	5	257	99	4047
2924.1000	16	239	164	4067	3212.9099	12	618	262	8350
2924.2900	24	4286	239	40472	3213.1000	16	1083	169	9909
2925.1100	10	225	47	1528	3213.9000	11	746	205	12280
2926.9000	4	253	64	3066	3214.1001	86	1233	1062	18161
2929.1000	183	3495	2422	41560	3214.1005	283	4168	4018	54874
2929.9000	19	472	72	1551	3214.1006	615	2957	16227	58452
2930.1000	35	443	388	4000	3214.9000	911	6891	10778	109691
2930.9000	19	424	125	2685	3215.1100	36	987	334	9334
2931.0010	10	307	124	4283	3215.1900	123	4523	1525	51826
2931.0090	72	2481	1004	46778	3215.9000	14	690	230	10932
2932.1310	207	2407	1318	16847	KAP.32		71480		1215069
2932.2900	19	254	38	859					
2932.9000	19	1354	55	4057	3301.2930	1	89	14	2402
2933.1100	0	415	33	2727	3301.2996	1	262	11	1568
2933.2900	0	16	73	4753	3302.1010	46	10837	765	171326
2933.3909	0	1	33	3531	3302.1090	25	1646	410	22416
2933.6100	373	3426	5569	50514	3302.9090	6	1002	103	13522
2933.7900	1	48	80	2663	3303.0011	5	830	89	17346
2933.9000	42	324	406	6357	3303.0012	14	2399	194	39365
2934.9000	1	17	51	12148	3303.0090	3	315	63	6734
2935.0000	1	8	80	9086	3304.1000	6	1338	137	22252
2936.1000	1	277	59	3875	3304.2000	8	1521	147	25838
2936.2100	2	673	32	5157	3304.3000	8	985	128	13304
2936.2500	0	218	4	1681	3304.9100	5	803	80	12170
2936.2700	17	1633	331	20078	3304.9910	148	8870	2058	129045
2936.2800	2	235	87	4832	3304.9990	23	2328	359	37180
2936.2900	6	940	88	9103	3305.1000	209	4400	4029	101193
2936.9000	4	414	71	7836	3305.2000	24	837	522	19813
2941.1000	-	-	25	5555	3305.3000	62	2124	926	28980
2941.9000	2	544	14	3420	3305.9000	164	6512	2592	93043
2942.0000	0	64	133	12254	3306.1000	88	2628	1365	46079
KAP.29		154544		1861366	3306.9000	14	474	123	5985
					3307.1000	32	2064	513	29413
3002.1000	29	613	251	7184	3307.2000	40	2481	737	45147
3002.2000	0	203	7	18077	3307.3000	66	1412	789	18578
3002.3900	1	685	24	14303	3307.4900	21	665	193	8220
3002.9000	9	7481	162	59137	3307.9000	11	729	218	10964
3003.1000	1	250	2	1117	KAP.33		58110		928539
3003.9000	53	13096	1023	183294					
3004.1000	4	2655	53	23240	3401.1110	95	2115	1411	33574
3004.2000	7	4288	78	52579	3401.1120	1	50	92	3701
3004.3100	-	-	8	26572	3401.1910	4	181	1914	15394
3004.3200	0	346	24	23054	3401.2010	54	302	587	3372
3004.3900	15	12836	138	101862	3401.2020	253	4111	2111	35361
3004.4000	0	249	27	9201	3401.2090	58	667	921	11717
3004.5000	15	1249	124	7465	3402.1100	104	1962	1689	20088
3004.9001	2	483	32	9851	3402.1200	27	447	32	4910
3004.9009	302	99601	3801	1489287	3402.1300	368	3550	6400	61409
3005.1000	28	3299	209	29642	3402.1900	62	955	1041	12642
3005.9001	3	122	51	2534	3402.2011	31	866	1285	14490
3005.9002	10	927	113	13056	3402.2012	437	3408	12292	115747
3005.9009	30	2957	612	50269	3402.2013	59	539	826	7094
3006.1000	8	2541	72	42827	3402.2014	21	224	770	6000
3006.2000	0	205	3	1910	3402.2019	485	4236	9508	71846
3006.3000	1	225	21	7683	3402.2090	401	4236	4326	39793
3006.4000	4	4107	46	23471	3402.9011	110	2393	1972	29389
KAP.30		158875		2203527	3402.9013	26	203	243	2014
					3402.9019	337	3018	5166	43941
3101.0000	36	127	2092	3175	3402.9090	331	3469	4773	47989
3102.1000	:	5706	:	42761	3403.1900	60	1012	971	19553
3102.2100	24	27	17046	4315	3403.9100	17	423	297	5080
3102.3000	289	576	7424	13879	3403.9900	106	2440	1289	28477
3102.9000	8260	9306	60332	72507	3404.9010	16	247	243	7111
3104.2000	19690	11512	305288	201282	3404.9090	115	1528	2089	26375
3104.3000	2627	2846	138965	168707	3405.1000	25	677	175	5941
3105.1000	28	232	470	3535	3405.2000	58	1005	842	12921
3105.2000	14353	20110	44983	64217	3405.3000	30	737	455	10322
3105.4000	3	16	1446	4905	3405.4000	114	524	2257	10451
3105.6000	6	11	1494	2532	3405.9000	49	780	519	11428
3105.9000	964	1768	13433	24444	3406.0000	296	4767	3233	50667
KAP.31		52707		617957	3407.0090	21	486	207	6252
					KAP.34		51085		785214
3202.1000	41	349	365	4535					
3203.0000	11	345	214	7395	3501.1000	16	329	259	3752
3204.1200	9	844	130	10292	3501.9010	39	1060	514	16154
3204.1300	32	1479	290	13012	3502.9030	23	227	616	5476
3204.1400	6	317	91	4895	3503.0090	30	1083	550	18025
3204.1500	0	7	18	3586	3504.0000	50	841	525	7463
3204.1600	10	402	176	8077	3505.1000	961	4881	11597	61578
3204.1700	68	4565	1130	75238	3505.2000	41	208	769	5682
3204.1900	10	1426	276	171624	3506.1000	42	1251	801	22077
3204.2000	35	652	421	7934	3506.9100	209	2872	3436	45250
3204.9000	16	603	234	8684	3506.9900	1075	5052	4905	38816
3206.1000	234	2945	5077	86625	3507.1000	22	1025	244	11393
3206.2000	20	417	252	5129	3507.9000	4	602	154	7684
3206.4900	99	1927	1194	23231	KAP.35		19891		250460
3207.1000	3	170	237	5793					
3207.2000	53	830	372	6478	3601.0010	6	533	138	13732
3207.3000	0	360	1	3141	3601.0090	11	297	58	3099
3207.4000	17	255	514	6862	3602.0000	17	261	167	11060
3208.1000	99	2795	1427	35601	3603.0010	8	1333	87	15886
3208.2000	131	3121	2184	49721	3603.0090	30	5831	390	70049
3208.9000	687	13350	9886	191353	3604.1000	100	3299	564	15040
3209.1000	90	1371	2753	42643	3604.9000	6	2064	68	11951
3209.9000	287	5451	2178	47443	3605.0000	37	1431	471	17754
3210.0000	69	1016	1152	22334	3606.9000	64	684	419	3014
3211.0000	16	928	382	7108	KAP.36		15761		162747

TABELL 10 (FORTS.). INNFØRSEL. VIKTIGERE VARER GRUPPERT ETTER DET HARMONISERTE SYSTEM (HS)  
 IMPORTS OF PRINCIPAL COMMODITIES ACCORDING TO THE HARMONIZED SYSTEM (HS)

VARENR.	DESEMBER 1990		JANUAR-DESEMBER 1990		VARENR.	DESEMBER 1990		JANUAR-DESEMBER 1990	
	MENGDE	VERDI	MENGDE	VERDI		MENGDE	VERDI	MENGDE	VERDI
	TONN	1000 KR.	TONN	1000 KR.		TONN	1000 KR.	TONN	1000 KR.
3701.1000	21	2782	316	40321	3904.3000	92	931	1141	9416
3701.3000	81	6859	1076	86695	3904.4000	13	285	268	4138
3701.9100	7	1650	61	15033	3904.5000	8	91	246	2633
3701.9900	8	1021	139	15810	3904.6900	12	221	61	2478
3702.2000	-	-	13	2665	3904.9000	7	137	223	4021
3702.3100	2	171	136	14743	3905.1100	300	2762	5717	50953
3702.3200	3	286	36	4995	3905.1900	43	962	701	12534
3702.3900	3	568	104	10471	3905.2000	69	1168	896	15538
3702.4300	1	187	61	6708	3905.9000	3	152	308	7865
3702.4400	5	802	115	14314	3906.1000	33	560	913	15156
3702.5200	0	30	10	2409	3906.9000	653	7394	12507	124405
3702.5300	2	197	66	8751	3907.1000	15	390	286	6374
3702.5400	9	2443	304	64277	3907.2001	0	4	659	5502
3702.5500	1	122	22	5105	3907.2009	712	7457	6150	60882
3702.9200	2	213	9	1458	3907.3000	114	2927	2613	63293
3702.9300	3	277	74	7503	3907.4000	59	1954	1050	31785
3702.9500	4	550	45	8278	3907.5000	182	2011	3741	36370
3703.1000	3	347	29	2924	3907.6000	239	2303	1809	18754
3703.2000	33	2165	516	41251	3907.9100	218	3208	3829	54102
3703.9000	108	7116	1332	96269	3907.9909	179	3891	4669	91206
3704.0000	9	545	20	3559	3908.1000	34	911	832	20163
3705.1000	7	1176	20	6804	3908.9000	72	828	1470	17713
3705.2000	0	657	19	7477	3909.1000	267	909	8375	27487
3705.9090	6	1253	125	28075	3909.2000	45	425	505	54999
3706.1000	3	1269	39	15713	3909.4009	60	727	888	11191
3707.1000	16	1375	130	8219	3909.5001	5	103	167	4564
3707.9000	172	7646	2259	114486	3909.5009	234	4271	2232	44713
KAP.37		42206		642535	3910.0000	139	6019	1345	52004
					3911.1000	2	27	604	5262
3801.1000	180	1537	1031	7148	3911.9010	101	1071	1519	17010
3801.3000	432	1760	5366	22219	3911.9090	2	39	214	4601
3801.9000	18290	769	18363	1941	3912.1200	7	126	152	3132
3802.1000	24	452	567	9258	3912.2000	7	132	211	3855
3802.9000	102	355	1832	7256	3912.3100	121	2454	1217	18579
3803.0001	1611	2513	40143	59576	3912.3900	43	1283	229	10129
3806.3000	29	391	281	3622	3912.9000	167	2738	694	12628
3806.9009	50	287	645	5368	3913.1000	24	764	507	23698
3808.1000	5	222	283	15083	3913.9000	10	644	527	18333
3808.2000	155	3839	1938	54694	3914.0000	1	149	90	5707
3808.3000	5	466	1373	79390	3916.1000	9	204	54	1967
3808.4000	23	875	687	16265	3916.2000	24	912	551	16283
3808.9000	64	1548	892	20560	3916.9010	1	30	46	3317
3809.1000	190	621	2149	7347	3916.9090	12	682	254	15292
3809.9101	193	896	1876	7707	3917.1000	21	2661	984	50943
3809.9109	41	584	624	10382	3917.2100	26	763	525	10751
3809.9200	78	642	1443	11569	3917.2200	37	680	370	7136
3809.9900	19	630	284	6329	3917.2300	271	4422	5930	81982
3810.1010	21	250	360	5591	3917.2910	21	452	137	4234
3810.1020	2	91	137	5093	3917.2920	3	220	111	7232
3810.9010	6	133	168	2461	3917.2990	19	948	416	12477
3810.9090	34	449	413	6086	3917.3110	18	570	133	2885
3811.1100	-	-	310	6491	3917.3120	0	11	121	3193
3811.1900	71	2204	877	19817	3917.3190	48	1088	611	22793
3811.2100	260	2798	3657	42311	3917.3210	5	290	49	2780
3811.2900	28	457	567	7838	3917.3220	3	328	57	2988
3811.9000	132	1519	4360	55203	3917.3290	6	703	335	11319
3812.1000	7	333	126	4140	3917.3300	5	298	72	2703
3812.2000	64	571	1386	13254	3917.3900	38	1519	800	32376
3812.3000	71	2138	936	31282	3917.4000	105	3793	1574	69552
3813.0000	74	773	882	11303	3918.1001	192	3090	3274	60881
3814.0000	117	1933	1338	23273	3918.1009	732	15016	11743	229899
3815.1100	10	571	265	14085	3918.9000	209	4032	1816	33640
3815.1200	0	3	28	9129	3919.1010	39	1937	501	22649
3815.1900	4	1137	914	18128	3919.1020	51	1643	508	16583
3815.9000	317	7787	1492	43430	3919.1090	59	2919	904	40245
3816.0000	1190	4876	16166	72005	3919.9010	9	996	225	14462
3817.1000	658	3409	19341	101555	3919.9020	28	1621	418	22080
3819.0000	73	1042	842	11980	3919.9090	44	1941	835	34798
3820.0000	598	4818	6564	38858	3920.1000	417	8076	8827	158672
3821.0000	2	253	42	7430	3920.2000	399	7949	4259	96847
3822.0000	16	6796	292	91989	3920.3000	30	682	562	11778
3823.1000	46	318	1217	5534	3920.4100	70	1470	937	20705
3823.4000	162	1567	2911	18206	3920.4200	349	7358	4520	96896
3823.5000	122	479	2159	10719	3920.5100	65	1991	970	27149
3823.6000	99	457	1331	6609	3920.5900	31	510	603	15924
3823.9001	43	261	508	6608	3920.6100	22	998	333	14839
3823.9002	25	324	109	1361	3920.6200	60	2324	657	27933
3823.9003	117	1495	1250	19364	3920.6900	85	2004	428	16219
3823.9009	1675	26830	25725	351653	3920.7190	5	197	155	8305
KAP.38		95108		1422668	3920.7390	59	819	642	8430
					3920.9100	16	904	227	13014
3901.1000	2436	21657	41175	299375	3920.9200	7	397	174	7359
3901.2001	268	2162	5147	37577	3920.9400	2	140	80	3209
3901.2009	1095	9312	20494	156234	3920.9900	95	3908	1208	32402
3901.3000	55	517	786	9014	3921.1101	6	143	243	6530
3901.9000	106	1137	2969	28079	3921.1109	151	2759	1175	31052
3902.1001	38	369	1250	7804	3921.1209	26	622	310	14105
3902.1009	244	2179	5184	39477	3921.1309	19	1141	198	8036
3902.2000	49	965	436	6579	3921.1919	4	137	225	8484
3902.3000	153	1807	3016	29470	3921.1999	61	1956	485	17507
3902.9000	296	2557	1731	16401	3921.9010	23	1065	327	13378
3903.1100	911	10274	10502	117007	3921.9020	9	378	76	3545
3903.1901	19	188	329	2796	3921.9030	33	1163	1016	35545
3903.1909	392	3563	5317	46954	3921.9040	34	1339	338	10708
3903.2000	74	873	958	11345	3921.9090	285	9076	4276	152513
3903.3000	159	2603	2223	37108	3922.1000	59	3203	425	25455
3903.9000	146	1810	1550	22480	3922.2000	12	640	245	11751
3904.1000	1393	9475	22005	135868	3922.9000	63	4127	956	62017
3904.2100	26	280	568	6195	3923.1003	10	363	190	7121
3904.2200	11	217	344	4954	3923.1004	152	4178	2312	61079



TABELL 10 (FORTS.). INNFØRSEL. VIKTIGERE VARER GRUPPERT ETTER DET HARMONISERTE SYSTEM (HS)  
 IMPORTS OF PRINCIPAL COMMODITIES ACCORDING TO THE HARMONIZED SYSTEM (HS)

VARENR.	DESEMBER 1990		JANUAR-DESEMBER 1990		VARENR.	DESEMBER 1990		JANUAR-DESEMBER 1990	
	MENGDE	VERDI	MENGDE	VERDI		MENGDE	VERDI	MENGDE	VERDI
	TONN	1000 KR.	TONN	1000 KR.		TONN	1000 KR.	TONN	1000 KR.
3923.1005	18	509	144	4726	4101.2900	28	434	336	6548
3923.1006	136	3950	2233	67383	4104.1020	1	40	13	2499
3923.2110	135	3117	1853	37771	4104.1030	3	390	19	2607
3923.2190	571	10961	8868	154855	4104.2900	1	429	20	3497
3923.2910	62	1636	916	24436	4104.3110	66	14805	572	128792
3923.2990	377	9139	4609	111560	4104.3120	13	1936	49	6686
3923.3001	47	1628	1503	39369	4104.3190	2	125	43	6384
3923.3002	218	7638	2483	83455	4104.3910	2	195	41	7429
3923.4000	21	198	72	2685	4104.3990	2	308	20	2891
3923.5000	184	6299	2304	76888	4105.2010	1	502	18	8304
3923.9003	6	203	90	2094	4107.9090	1	202	4	1149
3923.9004	116	4056	1567	54659	KAP.41		23732		252337
3923.9006	121	4864	1450	59127					
3924.1001	112	3613	2284	68872	4201.0000	7	1232	170	20006
3924.1009	74	3205	1159	43217	4202.1101	S	3068	49	54974
3924.9001	38	906	928	18255	4202.1102	S	8066	1112	119236
3924.9003	6	374	124	5346	4202.1109	S	35008	1448	308213
3924.9009	141	8214	2428	125417	4202.1201	S	3992	344	34987
3925.1000	14	589	203	12210	4202.1202	S	1707	184	66179
3925.2009	52	1797	401	15410	4202.1209	S	22192	2231	706064
3925.3000	12	669	152	10385	4202.1900	S	21673	692	410435
3925.9002	52	680	816	13242	4202.2100	S	29705	3431	497507
3925.9004	-	-	51	2785	4202.2200	S	47371	1989	1272086
3925.9009	56	2667	1076	39496	4202.2900	S	36257	1432	251221
3926.1000	238	8271	2660	93363	4202.3100	S	128614	2504	924753
3926.2000	29	1628	668	26814	4202.3200	S	33575	486	1777856
3926.3000	4	426	112	8107	4202.3900	S	39890	902	325618
3926.4000	45	1626	562	22955	4202.9101	S	1809	254	42012
3926.9020	2	421	28	7949	4202.9109	S	36991	1567	333357
3926.9030	1	244	109	8478	4202.9201	S	22765	952	453899
3926.9091	3	130	110	3833	4202.9209	S	114969	3158	1531822
3926.9092	2	128	71	4360	4202.9900	S	27840	1173	826573
3926.9094	4	1004	92	5621	4203.1001	S	5941	3850	204660
3926.9098	578	32451	8453	459852	4203.1004	S	1326	436	80990
KAP.39		384965		5552297	4203.1005	S	7844	5145	119216
					4203.1009	S	4237	1494	73747
4001.2200	136	688	2050	12281	4203.2100	P	5685	519	180917
4002.1100	56	502	835	7246	4203.2901	P	215997	1440	2166718
4002.1910	42	489	2794	21143	4203.2902	P	66320	583	1715527
4002.1990	-	-	233	2712	4203.2909	P	42497	1928	556279
4002.2010	23	424	440	6865	4203.3000	S	70471	2862	1347581
4002.4910	1	21	427	7318	4203.4000		0	94	12
4002.5910	99	664	658	4537	4205.0000		16	1013	222
4002.7010	88	1650	901	13222	KAP.42			44717	795969
4002.9100	32	241	285	2034					
4002.9910	9	157	196	4393	4301.1000	S	1400	103	28774
4005.1010	30	477	244	4816	4301.6001	S	5880	900	40736
4005.1020	15	227	83	969	4301.6002	S	800	245	54977
4005.1090	120	1087	2861	30291	4301.6009	S	8366	2738	61639
4005.9110	6	200	102	2858	4302.1100		0	50	3
4005.9190	6	201	166	4807	4302.1909		2	290	19
4006.1090	8	186	379	7760	4302.3000		0	190	5
4006.9090	4	310	44	2825	4303.1001	S	784	4685	6111
4008.1110	9	209	135	4174	4303.1002	S	642	1328	5678
4008.1190	9	447	160	5869	4303.1003	S	108	302	499
4008.1990	5	192	94	3737	4303.1005	S	156	280	1023
4008.2110	219	3827	2354	42399	4303.1009		1	1306	16
4008.2190	31	1712	738	26122	4303.9000		2	623	13
4008.2990	64	2060	1484	42520	KAP.43			13479	147163
4009.1000	45	1852	530	21057					
4009.2000	80	3086	865	34493	4401.2101	U	16769	4883	224878
4009.3000	44	1691	681	26089	4401.2109	U	3271	419	32692
4009.4000	35	1487	385	16964	4401.2200	U	2524	746	10028
4009.5000	42	2321	427	33782	4401.3002	U	1103	476	24163
4010.1000	29	2514	365	25946	4401.3009	U	14328	2047	119095
4010.9100	30	906	325	13269	4402.0000		5527	6213	27477
4010.9900	10	834	172	13333	4403.1000	U	195	465	4399
4011.1000	S	80884	19342	2066752	4403.2001	U	22454	11314	357526
4011.2000	S	11730	9736	258917	4403.2006	U	20009	7983	329010
4011.3000	S	45	113	2892	4403.2009	U	4648	1885	95972
4011.4000	S	1976	162	49035	4403.9901	U	3897	1116	37400
4011.5000	S	33850	893	697072	4403.9909	U	5	9	224621
4011.9110	S	1989	3211	41050	4404.1000		43	91	1539
4011.9190	S	1403	700	10425	4406.9000		377	980	1451
4011.9910	S	374	818	40146	4407.1001	U	758	1480	16269
4011.9990	S	2960	702	153564	4407.1002	U	1032	2126	30999
4012.1000	S	12148	2540	254595	4407.1003	U	17237	35243	195950
4012.2000	10	153	779	7070	4407.1004	U	6363	10677	82310
4012.9010	12	189	214	5004	4407.1008	U	2286	5794	39721
4012.9090	30	668	789	16686	4407.1009	U	1736	3726	34568
4013.1000	3	116	218	5338	4407.2100	U	370	1888	4249
4013.2000	6	210	153	5046	4407.2200	U	35	159	553
4013.9090	2	46	112	3299	4407.2300	U	34	201	296
4014.1000	2	419	33	6251	4407.9100	U	637	3038	11881
4014.9000	5	764	64	8096	4407.9200	U	655	2911	7571
4015.1100	30	1113	419	17603	4407.9900	U	723	2619	11127
4015.1990	27	876	562	20476	4408.1090	U	100	453	1495
4015.9090	2	131	62	14153	4408.2090	U	28	156	1799
4016.1000	7	180	84	3299	4408.9091	U	394	3052	4423
4016.9100	23	918	641	14732	4408.9092	U	1	5	575
4016.9200	2	156	43	2678	4408.9093	U	35	198	671
4016.9300	50	6873	751	91745	4408.9094	U	9	212	610
4016.9400	15	266	133	3506	4408.9099	U	252	794	3177
4016.9500	3	129	50	3007	4409.1010	V	3238	622	29790
4016.9900	117	6753	1587	98335	4409.1020		37	1277	701
4017.0000	11	245	66	2895	4409.1091	U	791	2786	15033
KAP.40		89970		1664871	4409.1092	U	8111	546	10578
					4409.2010	V	6992	1050	58266
4101.1000	13	144	189	4199	4409.2020		32	1387	270
4101.2100	233	3059	3058	49124	4409.2090		31	562	813

TABELL 10 (FORTS.). INNFORSEL. VIKTIGERE VARER GRUPPERT ETTER DET HARMONISERTE SYSTEM (HS)  
 IMPORTS OF PRINCIPAL COMMODITIES ACCORDING TO THE HARMONIZED SYSTEM (HS)

VARENR.	DESEMBER 1990		JANUAR-DESEMBER 1990		VARENR.	DESEMBER 1990		JANUAR-DESEMBER 1990		
	MENGDEN	VERDI	MENGDEN	VERDI		MENGDEN	VERDI	MENGDEN	VERDI	
	TONN	1000 KR.	TONN	1000 KR.		TONN	1000 KR.	TONN	1000 KR.	
4410.1001	U	1381	2521	23649	44414	4808.2000	28	220	496	3856
4410.1002	U	768	1243	11241	26043	4808.3000	151	1098	1281	10087
4410.1003	U	783	1577	8073	28668	4808.9000	41	452	411	4833
4410.1009	U	553	1406	7052	21463	4809.1000	27	284	190	2457
4410.9000		7	42	370	2688	4809.2000	347	6073	5214	93307
4411.1100		165	515	2847	10882	4809.9000	217	2598	2031	24640
4411.1900		98	621	2154	14704	4810.1100	4704	36700	51182	399958
4411.2100		476	1645	3793	12259	4810.1200	361	3330	6013	56539
4411.2900		196	549	605	2781	4810.2100	536	3702	10898	76967
4411.9900		110	502	1497	5642	4810.2900	1270	10039	16967	138995
4412.1101	U	-	-	1874	7203	4810.3100	251	2221	3172	30324
4412.1109	U	816	2299	8915	28371	4810.3900	113	1009	2515	21846
4412.1201	U	354	2771	5376	31998	4810.9100	301	2623	7725	59253
4412.1209	U	744	3813	11249	59579	4810.9900	263	2321	2497	27714
4412.1901	U	1223	4731	19389	75992	4811.1000	7	154	872	7156
4412.1909	U	707	2291	7446	28320	4811.2100	106	3057	1618	46280
4412.2900	U	179	627	3466	20764	4811.2900	31	455	392	6354
4412.9900	U	922	3455	9856	43694	4811.3100	818	7413	13086	121771
4413.0000		44	1071	485	8601	4811.3900	481	7501	8165	132526
4414.0000		54	3107	901	36556	4811.4000	120	1399	922	12989
4415.1000		82	1351	905	14181	4811.9001	0	3	188	2553
4415.2000		1009	2555	11928	37100	4811.9002	16	255	81	1419
4417.0000		24	506	296	8621	4811.9005	22	321	1011	15808
4418.1001	S	1004	1633	23897	25807	4811.9009	332	4448	6741	86670
4418.1002	S	81	132	4377	2459	4813.1000	32	2233	481	32329
4418.2003	S	92	164	1833	3691	4814.2000	39	1891	1005	38819
4418.2004	S	1798	4037	29268	52753	4814.3000	16	465	116	3539
4418.2005	S	4097	3945	63001	56600	4814.9000	22	776	718	24356
4418.2006	S	2086	1141	30705	18756	4816.1000	27	302	256	3972
4418.2008	S	771	780	10885	11980	4816.2000	40	606	1146	19127
4418.2009		29	985	477	13819	4816.9000	1	53	426	5676
4418.3000	V	55621	7589	793740	120642	4817.1000	233	6150	2687	65370
4418.4000		10	107	183	2438	4817.2000	19	647	38	2379
4418.9001		85	1223	508	7074	4817.3000	4	359	165	7656
4418.9002	S	49	280	888	5099	4818.1000	1794	16232	28327	250191
4418.9007		96	1619	880	12379	4818.2000	1016	12526	12529	151516
4418.9009		367	4814	4197	55586	4818.3000	255	6201	3512	90016
4419.0000		19	928	360	14830	4818.4000	1659	35097	20254	379186
4420.1000		17	910	164	10439	4818.5000	11	874	114	8127
4420.9000		75	3360	901	32842	4818.9000	263	3440	6041	85197
4421.1000		5	222	39	1419	4819.1000	256	3753	5012	65907
4421.9009		419	6043	5420	80266	4819.2001	604	11072	11008	175755
KAP.44			201552		2955527	4819.2009	270	7850	4623	99995
						4819.3000	93	1514	1210	17533
4503.1000		4	147	71	8184	4819.4000	133	3550	1642	39763
4504.1001		1	71	173	5963	4819.5091	17	365	376	7071
4504.1009		5	102	145	3656	4819.5099	92	1775	1425	30926
4504.9009		10	248	120	3633	4819.6000	7	323	216	6882
KAP.45			965		26297	4820.1000	312	7003	3775	78596
						4820.2000	46	686	814	13659
4601.2000		5	83	200	2470	4820.3000	35	1394	483	17893
4602.1001		50	1539	1064	30108	4820.4001	32	498	329	5979
4602.1009		18	379	238	5704	4820.4002	32	1178	767	24970
4602.9000		9	487	91	4837	4820.4003	24	862	365	12227
KAP.46			2635		46989	4820.4009	173	2498	2012	33800
						4820.5000	67	2132	728	24457
4701.0000		120	403	3017	10760	4820.9000	196	4995	1460	40227
4703.1100		418	1491	7820	28869	4821.1000	73	5626	1320	95291
4703.2100		1808	7815	34407	175666	4821.9000	100	2616	596	24006
4703.2900		1395	5079	8521	37970	4822.9000	222	1578	3251	22535
4704.1100		343	1289	6286	27018	4823.1100	28	1387	387	16362
4704.1900		46	242	1874	7622	4823.1900	15	273	119	2761
4704.2100		63	246	1312	6204	4823.2001	87	2212	1045	25377
4704.2900		100	497	2197	10478	4823.2009	7	427	62	3733
4705.0000		117	482	1709	7499	4823.4000	42	939	552	15775
4707.1000		2486	2531	40211	43734	4823.5100	179	3054	2405	41496
4707.2000		123	290	3182	8364	4823.5900	841	7407	12615	116950
4707.3000		38	75	1632	2674	4823.6000	67	1665	1608	41498
4707.9000		251	273	2631	3513	4823.7001	127	1750	1890	20732
KAP.47			20798		374399	4823.7009	4	203	322	4917
						4823.9001	2	180	34	3245
4801.0000		222	1042	2648	12240	4823.9009	425	4415	5011	60579
4802.2000		18	178	650	6715	KAP.48		323998		4454348
4802.5100		19	133	246	2624					
4802.5200		1142	8644	14091	128647	4901.1001	3	281	602	16152
4802.5300		139	1613	1531	16977	4901.1009	69	3789	1219	41672
4802.6000		473	2811	5272	33173	4901.9100	44	2201	707	27252
4803.0001		37	201	130	1515	4901.9901	319	13875	6059	208306
4803.0009		13	240	998	9023	4901.9902	221	22105	2686	259589
4804.1100		1678	6368	20527	80355	4902.1000	143	5869	900	41250
4804.1900		742	3954	8890	46653	4902.9000	486	14549	6169	189455
4804.2100		26	178	455	2451	4903.0000	24	561	368	10064
4804.2900		22	131	677	4993	4904.0090	4	463	48	7503
4804.3100		157	837	3826	18317	4905.9100	1	81	54	2954
4804.3900		295	1832	5910	34540	4905.9900	2	480	75	13234
4804.4100		46	181	745	2937	4906.0000	1	227	29	5160
4804.4900		29	205	187	1356	4907.0000	16	2072	85	11454
4804.5200		16	103	1144	7397	4908.1000	0	245	18	4717
4804.5900		18	319	597	6631	4908.9000	3	523	53	5637
4805.1000		1473	4841	17610	59675	4909.0000	29	2310	849	54758
4805.2200		740	5008	7174	49182	4910.0000	146	9575	835	48953
4805.2300		292	2016	2251	15458	4911.1010	9	546	169	7818
4805.2900		34	177	1264	5614	4911.1090	1622	40777	16758	432989
4805.3000		2	50	200	3314	4911.9110	12	955	282	27999
4805.6000		29	550	680	4616	4911.9190	31	3879	868	69756
4805.7000		160	871	2430	12463	4911.9901	18	1103	176	6898
4805.8000		938	3747	12788	52136	4911.9902	16	651	214	9641
4806.2000		62	1117	626	11807	4911.9909	136	6342	2802	109683
4807.9900		842	4362	10240	55593	KAP.49		133590		1614985
4808.1000		35	249	435	3655					

TABELL 10 (FORTS.). INNFØRSEL. VIKTIGERE VARER GRUPPERT ETTER DET HARMONISERTE SYSTEM (HS)  
 IMPORTS OF PRINCIPAL COMMODITIES ACCORDING TO THE HARMONIZED SYSTEM (HS)

VARENR.	DESEMBER 1990		JANUAR-DESEMBER 1990		VARENR.	DESEMBER 1990		JANUAR-DESEMBER 1990	
	MENGDE	VERDI	MENGDE	VERDI		MENGDE	VERDI	MENGDE	VERDI
	TONN	1000 KR.	TONN	1000 KR.		TONN	1000 KR.	TONN	1000 KR.
5007.2000	0	164	7	3338	5503.2000	181	2369	2339	33444
5007.9000	1	440	6	2198	5503.4000	29	337	246	2990
KAP.50		664		6584	5504.1000	142	2099	1423	21980
					5506.1000	12	235	150	2908
5101.1100	15	362	353	10413	5506.3000	17	335	125	2727
5105.2900	36	1185	468	18318	5508.1000	2	798	23	6683
5106.1000	5	412	23	2135	5509.1100	14	849	177	10279
5107.1000	19	1687	189	17808	5509.2100	3	185	115	6248
5107.2000	8	662	76	7264	5509.3200	3	210	173	8906
5109.1001	1	120	34	4203	5509.4100	4	313	61	4449
5109.9000	1	147	38	5137	5510.1200	7	377	35	1687
5111.1900	1	201	24	3883	5512.1910	5	1280	67	12204
5112.1900	1	249	24	4811	5512.1990	9	1143	153	18910
5112.3000	0	66	10	2479	5512.2910	2	159	27	7418
KAP.51		5653		92550	5512.2990	5	655	113	13250
					5512.9910	1	133	21	2520
5201.0000	53	518	1432	14500	5512.9990	4	583	50	4943
5202.9900	81	1308	637	9580	5513.1100	18	528	249	8747
5204.1900	4	552	28	3972	5513.2100	5	374	126	7479
5205.1200	27	794	1056	28582	5513.2900	2	218	26	2044
5205.1300	-	-	81	2493	5513.4100	1	134	35	4416
5205.3200	15	423	393	10519	5513.4900	0	56	16	2492
5205.4200	17	497	115	4259	5514.1200	1	78	47	2791
5206.1100	4	245	48	2856	5514.1900	4	435	10	1094
5207.1000	35	4132	512	52004	5514.2100	6	451	43	3930
5207.9000	3	224	65	5706	5514.2200	18	1058	286	21909
5208.1100	5	185	85	2800	5514.4300	4	508	16	2010
5208.1200	68	1971	1247	33572	5514.4900	2	353	15	2264
5208.1900	9	545	577	26784	5515.1190	4	502	60	6757
5208.2100	3	242	48	3778	5515.1210	2	159	36	2985
5208.2200	3	183	103	4166	5515.1290	1	275	19	2371
5208.2900	10	705	94	6602	5515.1310	1	98	16	2699
5208.3100	4	192	50	3396	5515.1390	8	1662	83	17050
5208.3200	28	1912	487	34779	5515.2110	1	132	33	4172
5208.3300	3	458	8	1007	5515.2190	1	185	32	4150
5208.3900	7	609	107	9208	5515.9990	2	287	20	1856
5208.4100	4	476	79	8884	5516.1200	2	246	23	2884
5208.4200	1	119	46	4247	5516.1300	3	328	33	3939
5208.4900	7	603	74	7689	5516.1400	2	286	123	15606
5208.5100	1	271	75	6950	5516.2200	6	346	97	6839
5208.5200	62	5618	944	100931	5516.2300	4	565	72	8593
5208.5300	11	544	61	3827	5516.2400	1	118	13	2520
5208.5900	10	1493	141	19585	5516.4300	4	628	39	5629
5209.1900	4	347	45	2162	5516.4400	2	325	64	8778
5209.2100	2	205	27	2955	5516.9200	2	250	24	3036
5209.3100	5	392	56	4741	5516.9300	1	185	21	4215
5209.3900	2	262	53	5161	5516.9400	2	296	26	3561
5209.4100	0	258	22	2452	KAP.55		26416		380244
5209.4900	6	790	71	8296	5601.1010	4	89	131	6538
5209.5100	10	1141	197	20985	5601.1090	7	634	42	1978
5209.5200	2	313	54	7196	5601.2100	15	848	250	12454
5209.5900	7	1001	158	15275	5601.2210	18	701	258	10645
5210.3900	10	421	21	1672	5601.2290	7	351	34	1784
5210.4100	5	492	58	6028	5602.1000	58	1705	1123	30659
5210.4900	10	907	76	6340	5602.2100	5	616	34	3077
5210.5100	0	4	37	3679	5602.9000	5	242	102	4154
5210.5900	4	560	30	3575	5603.0000	94	4778	1849	79554
5211.3200	2	155	83	4751	5604.9000	4	248	23	2516
5211.4900	9	1030	92	11066	5606.0090	9	361	34	3640
5211.5900	9	1569	95	15098	5607.1000	0	46	47	2516
5212.1100	7	262	63	1727	5607.4100	1	25	363	4361
5212.1400	1	154	23	3327	5607.4900	101	1615	852	16627
5212.1500	1	183	33	4523	5607.5000	10	448	333	14616
5212.2500	3	211	23	2095	5607.9090	9	276	114	3994
KAP.52		37995		597404	5608.1100	56	2680	679	38123
5309.1100	1	253	21	3132	5608.1900	52	2228	376	21817
KAP.53		923		13023	5608.9010	3	102	58	3633
					5608.9090	1	101	73	5241
5401.1000	8	1472	96	15071	5609.0000	4	191	37	2434
5402.1000	37	1260	791	21731	KAP.56		18682		280261
5402.2000	36	963	508	14565	5701.1000	30	6172	306	57444
5402.3100	4	241	112	6456	5701.9000	28	868	182	10071
5402.3200	29	559	79	2439	5702.1010	12	806	99	8122
5402.3300	20	549	298	7837	5702.1090	7	322	99	4493
5402.4100	56	2151	868	32244	5702.3100	16	1864	122	11706
5402.4300	6	199	99	2449	5702.3200	16	436	95	3898
5402.4900	2	106	156	4124	5702.4100	25	2122	451	30405
5402.5200	39	1093	467	14935	5702.4200	35	1489	631	22607
5402.6100	37	1075	569	15653	5702.4900	1	64	100	3936
5402.6900	5	129	104	2649	5702.5200	10	260	52	2220
5404.1000	9	628	277	17226	5702.9100	4	402	43	2801
5404.9000	25	1664	174	7612	5702.9200	2	94	97	3282
5406.1000	4	296	59	4692	5702.9900	35	1032	912	18978
5407.1000	19	1241	211	12969	5703.1000	24	1573	460	25576
5407.4200	21	2045	187	23115	5703.2000	537	13203	9082	219555
5407.5200	2	141	42	4560	5703.3000	120	3661	2095	56160
5407.5300	2	325	30	4997	5703.9000	45	1648	343	12855
5407.6000	2	388	25	4294	5704.1000	6	93	465	8303
5407.7200	4	473	79	8544	5704.9000	110	1967	1059	17992
5407.7300	0	60	17	2502	5705.0090	38	789	507	12554
5407.7400	2	389	30	4046	KAP.57		39183		538315
5407.8200	0	9	92	10539	5801.1000	4	294	46	4765
5407.8400	2	230	20	2121	5801.3500	3	400	36	4722
5407.9300	3	422	24	3336	5801.3600	2	234	35	4075
5408.2200	3	450	42	6479	5804.2900	2	639	13	3845
5408.3400	1	143	23	5614	5806.2000	2	211	41	4537
KAP.54		20254		292156	5806.3100	2	259	35	4595
5503.1000	10	375	66	1960					

TABELL 10 (FORTS.) INNFORSEL. VIKTIGERE VARER GRUPPERT ETTER DET HARMONISERTE SYSTEM (HS)  
 IMPORTS OF PRINCIPAL COMMODITIES ACCORDING TO THE HARMONIZED SYSTEM (HS)

VARENR.	DESEMBER 1990		JANUAR-DESEMBER 1990		VARENR.	DESEMBER 1990		JANUAR-DESEMBER 1990		
	MENGDE	VERDI	MENGDE	VERDI		MENGDE	VERDI	MENGDE	VERDI	
	TONN	1000 KR.	TONN	1000 KR.		TONN	1000 KR.	TONN	1000 KR.	
5806.3200	15	2156	205	26768	6110.2000	S	634690	37557	9307413	600038
5806.3990	5	603	36	4684	6110.3000	S	131840	9714	2077244	169864
5807.1001	0	216	10	4636	6110.9000	S	26528	2088	454990	32859
5808.1000	1	133	34	3720	6111.2090	S	19	4850	429	119662
5808.9000	1	296	12	2166	6111.3090	S	2	226	39	6288
5810.9100	1	259	14	5203	6112.1100	S	76009	4324	1428230	83237
5810.9200	0	160	17	4436	6112.1200	S	63501	5917	1345825	99872
5810.9900	0	187	4	3545	6112.1900	S	2795	413	111939	9518
KAP.58		7283		106120	6112.2000	S	4407	483	27754	4517
					6112.3190	S	8751	148	167920	4982
5901.1000	3	232	34	2151	6112.4110	S	312	18	54298	3127
5902.9000	91	3695	1144	48312	6112.4190	S	13219	535	817403	37482
5903.1091	4	240	116	4885	6112.4990	S	192	18	67210	2564
5903.1092	11	255	119	4957	6113.0011	S	473	473	10192	8022
5903.1099	33	1683	404	21428	6113.0019	S	2812	890	31688	5784
5903.2010	4	395	15	1395	6113.0090	S	1	213	55	11574
5903.2090	3	392	92	8584	6114.2000	S	1	389	80	13184
5903.9090	16	2272	208	20623	6114.3000	S	2	529	76	16451
5904.1000	115	2222	2033	38943	6115.1110	S	32568	644	584702	7352
5904.9100	8	160	322	6082	6115.1190	S	1213466	7525	17071426	92686
5905.0000	18	1298	470	27228	6115.1290	S	29871	208	818649	6319
5906.1000	4	193	60	2856	6115.1990	S	109121	1570	1330382	15495
5906.9900	26	1285	452	28137	6115.2030	P	209786	641	3727479	11644
5907.0010	1	45	51	3140	6115.2090	P	61473	300	1032614	6100
5907.0090	2	277	72	7040	6115.9190	P	52624	593	1049629	8437
5909.0000	5	376	51	5679	6115.9210	P	73565	466	962059	6012
5910.0020	2	180	30	4067	6115.9290	P	1538435	7185	21353715	101770
5911.1000	8	2237	41	8762	6115.9310	P	5224	208	92056	2100
5911.2000	1	282	24	8469	6115.9320	P	35780	346	513671	3585
5911.3100	3	2594	29	29828	6115.9390	P	86635	982	1637724	11288
5911.3200	13	7309	194	111247	6115.9990	P	166989	965	832228	5774
5911.4000	2	494	31	6276	6116.9100	P	15269	278	197160	2755
5911.9001	6	808	63	7961	6116.9300	P	44534	903	508672	4935
5911.9002	0	125	6	2649	6117.1000	S	17875	242	278442	5292
5911.9009	25	2162	195	28575	KAP.61			149519		2760073
KAP.59		31665		448751						
6001.1000	6	395	105	8617	6201.1100	S	353	349	10525	6227
6001.9200	2	254	50	4340	6201.1200	S	3212	1146	98159	26199
6002.1090	2	200	22	1779	6201.1300	S	1119	535	149003	26581
6002.4310	8	855	136	13696	6201.1900	S	1045	282	50963	8266
6002.4390	4	279	110	7811	6201.9100	S	258	132	10121	4437
6002.9200	4	465	50	6283	6201.9200	S	6852	1932	431663	80463
6002.9310	10	761	122	9171	6201.9300	S	8852	2008	538355	80435
6002.9390	8	607	41	3204	6201.9900	S	3822	2138	19532	5676
6002.9900	10	543	51	3580	6202.1100	S	1256	720	58206	37582
KAP.60		5023		69569	6202.1200	S	2516	793	310277	60481
					6202.1300	S	4013	1193	328321	82518
6101.2000	S	104	49	26460	6202.1900	S	449	93	21015	5060
6101.3000	S	8371	1515	28298	6202.9100	S	55	25	5157	2632
6101.9000	S	1115	297	12428	6202.9200	S	5182	719	189770	33815
6102.2000	S	145	18	22246	6202.9300	S	11102	1612	407728	63591
6102.3000	S	2073	324	19220	6202.9900	S	357	111	11077	2476
6103.3200	S	1169	82	28075	6203.1100	S	2937	2583	41293	40743
6103.3300	S	254	66	19062	6203.1200	S	13170	5687	281941	118357
6103.3900	S	14672	1619	33902	6203.1900	S	2252	1041	94364	30604
6103.4200	S	29003	1275	406312	6203.2200	S	1757	625	47523	4793
6103.4300	S	5411	365	101312	6203.2900	S	1527	267	18527	2522
6103.4900	S	6190	493	24412	6203.3100	S	3627	1404	68842	31704
6104.1200	S	1927	266	96721	6203.3200	S	19074	3307	429033	68506
6104.1300	S	705	157	68100	6203.3300	S	9095	2945	305524	61722
6104.2100	S	1365	405	4261	6203.3900	S	4431	775	53481	12163
6104.2200	S	10890	439	302094	6203.4109	S	4091	589	84928	12818
6104.2300	S	236	46	61526	6203.4201	S	6948	196	628305	18120
6104.3100	S	566	132	11597	6203.4209	S	221028	17882	3963692	356874
6104.3200	S	7213	1035	160755	6203.4301	S	28304	557	612763	12006
6104.3300	S	2058	279	72013	6203.4309	S	35254	4844	1038855	120640
6104.4200	S	8959	510	195359	6203.4909	S	18590	2705	99673	10457
6104.4300	S	5460	661	206399	6204.1100	S	79	55	5031	4284
6104.4900	S	363	74	8784	6204.1200	S	2968	255	78553	13056
6104.5100	S	1005	180	23208	6204.1300	S	8601	2190	158271	50901
6104.5200	S	9566	496	421902	6204.1900	S	1505	396	81535	14428
6104.5300	S	6135	420	211059	6204.2100	S	271	339	816	719
6104.5900	S	214	37	29329	6204.2200	S	3586	335	130061	13049
6104.6200	S	68421	2972	1426189	6204.2300	S	1450	380	79272	16960
6104.6300	S	11492	1120	158280	6204.2900	S	4492	1017	91028	24108
6104.6900	S	78	7	34919	6204.3100	S	1359	706	61074	28988
6105.1000	S	11282	524	228976	6204.3200	S	18312	3346	741306	112360
6105.2000	S	1769	171	105053	6204.3300	S	22983	4966	620904	122783
6106.1000	S	11355	743	454159	6204.3900	S	7994	1658	272339	51085
6106.2000	S	1377	201	315576	6204.4200	S	31624	2594	366548	35735
6106.9000	S	170	26	25499	6204.4300	S	11823	3642	299857	77493
6107.1100	S	575761	5196	5783553	6204.4400	S	8778	1194	126944	20673
6107.2100	S	9974	419	309327	6204.4900	S	2362	662	89767	18684
6107.9100	S	75833	768	146724	6204.5100	S	1067	380	42538	15604
6107.9200	S	9008	614	21252	6204.5200	S	31963	2251	636054	51786
6108.1100	S	8752	364	172563	6204.5300	S	27781	3545	860098	130176
6108.1900	S	5616	440	15970	6204.5900	S	26323	2426	582065	66181
6108.2100	S	456508	4382	9133941	6204.6109	S	3411	620	54942	13027
6108.2200	S	101628	1172	1683514	6204.6201	S	12030	374	806185	31321
6108.2900	S	7526	204	85428	6204.6209	S	271560	26102	5198252	477237
6108.3100	S	29237	1246	938868	6204.6301	S	5934	100	446126	13926
6108.3200	S	3380	202	85925	6204.6309	S	55734	5742	1119110	132370
6108.9100	S	31111	1213	592151	6204.6901	S	2551	105	65809	3357
6108.9200	S	9333	664	127391	6204.6909	S	17480	2166	489861	57503
6108.9900	S	6077	374	20743	6205.2000	S	212191	10677	3781240	209785
6109.1000	S	597974	13929	13257868	6205.3000	S	73802	2308	1329338	56866
6109.9010	S	11365	549	486505	6205.9000	S	5662	407	60152	4749
6109.9090	S	16833	925	245991	6206.1000	S	2087	320	105455	15044
6110.1000	S	40296	5888	1144620	6206.2000	S	272	25	29331	2958
					6206.3000	S	92869	5655	1854947	

TABELL 10 (FORTS.). INNFØRSEL, VIKTIGERE VARER GRUPPERT ETTER DET HARMONISERTE SYSTEM (HS)  
 IMPORTS OF PRINCIPAL COMMODITIES ACCORDING TO THE HARMONIZED SYSTEM (HS)

VARENR.	DESEMBER 1990		JANUAR-DESEMBER 1990		VARENR.	DESEMBER 1990		JANUAR-DESEMBER 1990	
	MENGDE	VERDI	MENGDE	VERDI		MENGDE	VERDI	MENGDE	VERDI
	TONN	1000 KR.	TONN	1000 KR.		TONN	1000 KR.	TONN	1000 KR.
6206.4000 S	140002	9306	2549353	242207	6402.9110 P	3211	152	51263	4464
6206.9000 S	8142	877	211495	26914	6402.9190 P	3596	296	78621	7817
6207.1100 S	3089	103	266856	3545	6402.9910 P	15038	637	778767	31017
6207.9100 S	4738	461	78664	5283	6402.9990 P	8959	601	584521	31566
6208.2100 S	2521	156	93187	4260	6403.1100 P	8522	2791	76917	17632
6208.2200 S	39874	1467	140381	7987	6403.1900 P	49346	3979	802391	83228
6208.9100 S	43792	1481	539484	17589	6403.2000 P	608	127	62872	4561
6208.9200 S	12364	375	151091	6287	6403.3000 P	438	48	41663	3695
6209.2010 S	41531	152	802992	2575	6403.4000 P	14161	3128	141559	32654
6209.2090 S	84802	1557	765735	24403	6403.5100 P	47655	7156	361686	57102
6209.3090 S	6021	285	192068	8414	6403.5900 P	194117	14105	1971407	199161
6210.1010 S	10917	173	114418	13278	6403.9100 P	39590	4939	591090	100991
6210.1090 S	35466	1081	325109	8984	6403.9900 P	140131	19708	4980008	573502
6210.2000 S	5016	1155	51401	10730	6404.1100 P	100527	5869	2316532	143128
6210.4000 S	23608	4417	677636	80780	6404.1900 P	43243	1619	1876100	73578
6210.5000 S	4626	175	60860	4800	6404.2000 P	1463	76	132518	5506
6211.1200 S	2235	79	108496	6243	6405.1010 P	2416	271	50974	4631
6211.2000 S	8608	1408	80329	14881	6405.1090 P	1288	191	119885	9612
6211.3200 S	21788	1840	263530	28523	6405.2090 P	2406	108	262927	5457
6211.3300 S	32712	6895	472891	76824	6406.2000	14	808	151	9147
6211.3900 S	1962	741	28207	3697	6406.9901	7	997	71	9236
6211.4200 S	22060	1778	391233	26223	6406.9909	11	787	91	9468
6211.4300 S	12941	1819	266030	30305	KAP.64		75413		1543554
6211.4900 S	1024	227	27299	2847					
6212.1000 S	103673	4022	1894684	68262	6503.0000 S	4809	228	28426	2047
6212.2000 S	9629	295	161982	5479	6505.9000 S	191158	2201	4141371	42009
6212.9000 S	15422	625	262315	6936	6506.1000 S	27427	2750	340958	32633
6213.2000 S	2	163	38	3186	6506.9100 S	57937	130	1549961	2543
6214.1000 S	6194	441	73275	4674	6506.9200 S	755	225	7168	2001
6214.2000 S	4009	230	106680	4178	6506.9900 S	82451	725	2056545	13486
6214.3000 S	56410	887	853954	17509	6507.0000	1	238	13	3278
6214.4000 S	881	47	214815	3247	KAP.65		6610		100983
6214.9000 S	49966	377	1076178	9807					
6215.1000 S	28210	1680	273544	16078	6601.1000 S	2165	158	115294	13424
6215.2000 S	61765	1324	527781	13335	6601.9100 S	27277	634	672865	10721
6215.9000 S	37234	612	212927	3860	6601.9900 S	38484	598	502830	9568
6216.0010 P	20158	400	756082	9852	KAP.66		1455		35635
6216.0091 P	68550	298	664075	2222					
6216.0095 P	121000	169	1207597	3155	6701.0000	0	11	26	2570
6216.0099 P	16548	195	445520	5848	6702.1000	9	1090	156	11429
6217.1090	3	887	54	14519	6702.9000	15	920	270	21547
KAP.62		198020		4317819	6704.1100	0	342	3	3540
					KAP.67		2517		43033
6301.2000	2	249	61	5633					
6301.3000	6	561	59	5561	6801.0001	38	32	5533	4790
6301.4000	9	427	171	7361	6801.0002	57	62	15534	13699
6301.9000	3	145	90	3380	6802.2100	12	205	642	5367
6302.1000	55	2742	489	26724	6802.2300	11	64	466	3549
6302.2100	96	5258	1337	75507	6802.9100	98	1476	1212	8523
6302.2900	2	280	7	922	6802.9300	69	536	525	3669
6302.3100	78	3646	682	35771	6804.1010	0	336	98	2377
6302.3210	12	847	141	9497	6804.1091	27	521	28	576
6302.3290	12	879	78	5173	6804.2100	3	1183	92	25830
6302.4000	2	286	52	6051	6804.2200	33	1909	620	35011
6302.5100	52	5300	872	72306	6804.2300	1	157	88	5088
6302.5200	5	291	17	7681	6805.1000	28	1806	219	14557
6302.5390	3	552	96	12714	6805.2000	27	1404	331	18536
6302.5900	1	149	42	4602	6805.3000	23	1293	198	11513
6302.6000	117	6899	1855	81438	6806.1000	412	4945	4677	50186
6302.9100	12	595	121	6811	6806.2000	23	140	6456	11745
6303.1100	3	317	43	4461	6806.9000	226	1741	2675	22708
6303.1200	2	228	29	4834	6807.1000	174	1398	3263	21969
6303.9110	2	188	53	4001	6807.9000	48	299	1180	5354
6303.9190	27	2832	255	31907	6808.0000	105	416	1873	8109
6303.9290	6	728	131	16844	6809.1100	1671	2464	47896	59216
6303.9990	1	147	19	2732	6809.1900	399	729	7492	13509
6304.1990	9	488	84	5780	6809.9000	8	326	452	6265
6304.9100	1	117	28	2744	6810.1102	101	68	3935	3229
6304.9200	7	469	98	8052	6810.1109	94	158	7727	6640
6304.9300	6	470	30	3515	6810.1902	V 1058	81	57039	4014
6304.9900	5	524	36	5884	6810.1903	102	126	7745	7612
6305.1010	22	279	113	1318	6810.1909	318	454	7623	9347
6305.3190	233	5202	2382	57631	6810.2002	1	21	2178	5157
6305.3920	8	331	76	3047	6810.9102	91	920	2083	14787
6305.3990	6	230	216	7650	6810.9104	V 829	392	38706	1996
6306.2109	S 15	15	2083	3573	6810.9105	140	251	1487	2558
6306.2201	S 12	15	18018	4424	6810.9106	216	232	11494	14425
6306.2209	S 132	247	5360	11002	6810.9108	170	550	5590	17885
6306.2900	S 2	6	1140	2886	6810.9901	S 249677	994	5036323	20843
6306.3100	0	93	12	3652	6810.9908	445	2404	4894	14996
6306.9990	0	107	53	4535	6811.2000	-	-	538	2661
6307.1010	5	261	125	3986	6812.9000	4	377	31	2486
6307.1090	12	667	246	10233	6813.1000	31	2145	529	30153
6307.2090	0	313	40	8068	6814.1000	3	530	49	10014
6307.9010	1	348	29	5433	6815.1000	11	1167	369	19906
6307.9020	3	321	49	5022	6815.9900	26	605	1189	16179
6307.9090	22	3263	500	50276	KAP.68		35804		583726
6308.0000	1	310	42	7615					
6310.1000	73	627	833	6724	6901.0000	147	877	1305	5001
6310.9000	10	87	303	2629	6902.1000	72	267	1832	12606
KAP.63		47413		682289	6902.2000	178	650	4115	17479
					6902.9600	309	1040	6076	27541
6401.1010 P	2568	355	31258	3217	6903.2000	68	188	769	3563
6401.1090 P	3528	708	33702	5997	6903.9000	40	698	718	9967
6401.9210 P	7676	1014	216007	18297	6904.1000 S	119186	350	2338626	6691
6401.9290 P	30483	1968	1040275	53696	6905.1001 S	96870	586	1772684	9278
6402.1110 P	6635	1440	62621	15773	6905.1002 S	345039	2660	4139728	30581
6402.1190 P	12486	976	97076	10868	6905.9000	146	383	1556	5112
6402.1910 P	61	32	48788	2552	6907.1000	26	212	965	4728
6402.1990 P	761	11	55205	4184	6907.9000	273	1399	5816	25914

TABELL 10 (FORTS.). INNFØRSEL. VIKTIGERE VARER GRUPPERT ETTER DET HARMONISERTE SYSTEM (HS)  
 IMPORTS OF PRINCIPAL COMMODITIES ACCORDING TO THE HARMONIZED SYSTEM (HS)

VARENR.	1990				VARENR.	1990			
	DESEMBER		JANUAR-DESEMBER			DESEMBER		JANUAR-DESEMBER	
	MENGDE	VERDI	MENGDE	VERDI		MENGDE	VERDI	MENGDE	VERDI
	TONN	1000 KR.	TONN	1000 KR.		TONN	1000 KR.	TONN	1000 KR.
6908.1000	376	4388	5472	31489	7202.2100	10	164	1482	5833
6908.9000	1840	10120	25366	130665	7202.2900	21	277	143	2227
6909.1100	0	17	558	13921	7202.4100	-	-	535	3456
6909.1900	51	592	306	7840	7202.4900	21	121	319	2698
6910.1001	75	2049	1399	35380	7202.9900	1	17	492	3696
6910.1002	131	5196	2165	66080	7204.2900	148	211	1150	2118
6910.1009	89	2426	653	20679	7204.4900	6033	3994	15471	10722
6910.9000	18	985	234	8766	7205.1000	239	884	2165	8194
6911.1000	252	10453	2639	104307	7206.9000	309	974	657	3512
6911.9000	10	968	139	8415	7207.1100	11303	20608	169042	298630
6912.0010	51	1154	614	16684	7207.1900	37	848	395	4508
6912.0090	223	6666	2947	75947	7208.1100	233	748	1715	7343
6913.1000	36	2441	575	28009	7208.1200	50	168	984	3703
6913.9000	288	8557	3385	93917	7208.1300	88	210	10158	26967
6914.1000	4	208	36	2538	7208.1400	2903	6467	63005	162604
6914.9000	53	1452	1547	26156	7208.2100	984	3276	4630	16586
KAP.69		67362		835577	7208.2200	424	1245	5028	14942
					7208.2300	938	2333	11310	29496
7001.0000	1056	448	6169	4534	7208.2400	8535	19988	102085	256512
7003.1900	94	520	717	3575	7208.3200	1674	5949	30037	111334
7004.1000	10	242	40	1122	7208.3300	830	3009	9415	35638
7004.9000	55	350	219	1768	7208.3400	187	723	2721	9849
7005.1000	680	5477	9839	85537	7208.3500	68	244	1132	4655
7005.2100	38	278	644	4837	7208.4100	31	94	810	2533
7005.2900	3348	15728	47654	227235	7208.4200	5514	18309	76855	262320
7005.3000	28	375	450	4652	7208.4300	1906	6490	49184	163379
7006.0000	40	360	324	4845	7208.4400	916	3083	10210	34125
7007.1100	14	781	405	22282	7208.4500	66	276	1246	5305
7007.1900	77	1234	889	19251	7208.9000	1615	4112	7151	25211
7007.2100	43	2018	866	39158	7209.1100	58	253	172	1124
7007.2900	150	2377	1553	25807	7209.1200	931	3341	14673	50945
7008.0000	129	1846	2213	32627	7209.1300	427	1646	5366	17793
7009.1000	7	519	153	11459	7209.2100	922	3050	3960	14526
7009.9100	103	1025	2102	19788	7209.2200	643	2767	17298	62170
7009.9200	34	1657	453	19477	7209.2300	1387	4750	22744	80846
7010.9002	50	365	1034	4518	7209.2400	582	2572	2496	11108
7010.9005	38	440	1298	12005	7209.3100	24	98	857	3259
7010.9009	33	317	1726	12081	7209.3200	189	837	3331	13393
7013.1090	4	228	110	2838	7209.3300	66	281	1157	4786
7013.2110	6	438	125	6302	7209.4100	57	265	1236	5885
7013.2190	47	1352	386	11860	7209.4200	297	1079	4964	19001
7013.2910	57	995	841	16444	7209.4300	75	277	1418	5810
7013.2990	211	4441	2035	45547	7210.1200	138	712	4864	34546
7013.3110	27	726	107	4164	7210.2000	22	362	63	764
7013.3190	35	1416	449	12633	7210.3100	236	1165	5512	25518
7013.3200	19	473	341	7263	7210.3900	462	2036	8148	36495
7013.3910	14	647	205	5509	7210.4100	130	926	5091	40243
7013.3990	90	3242	1287	36274	7210.4900	1547	7735	38944	190431
7013.9110	3	278	23	2313	7210.5000	-	-	644	3194
7013.9190	1	126	47	2758	7210.6000	323	1527	4915	25576
7013.9910	5	305	99	5064	7210.7000	1482	12121	25844	211714
7013.9990	91	1881	1075	20128	7210.9000	79	776	557	6698
7014.0000	1	106	37	2814	7211.1200	58	169	1541	5104
7015.1000	-	-	5	3160	7211.1900	756	2617	9343	32588
7016.9090	19	392	327	4089	7211.2100	212	678	2031	6461
7017.2000	2	250	38	3208	7211.2200	402	1803	8949	31145
7017.9000	10	1360	236	18548	7211.2900	739	2187	14534	45259
7018.2000	132	465	2082	6997	7211.3000	158	879	2056	13643
7019.1000	105	1727	1202	18794	7211.4100	116	527	1531	7571
7019.2000	113	5352	1393	78094	7211.4900	45	330	742	4342
7019.3100	111	1768	1474	25406	7211.9000	25	438	711	6009
7019.3200	6	442	242	9786	7212.2900	32	224	1024	8088
7019.3900	26	1147	687	22199	7212.3000	399	2214	5976	34817
7019.9000	32	1590	1088	36946	7212.4000	283	2016	3271	23910
7020.0000	60	1929	864	22865	7212.5000	108	523	853	7220
KAP.70		70493		1012860	7212.6000	93	545	1269	7272
					7213.1020	1	29	710	2568
7101.2200 TG	12	286	143	3766	7213.1090	-	-	2026	5405
7102.3900 TG	1	2713	3	19811	7213.3110	274	696	3745	9399
7103.9100 TG	0	369	5	1739	7213.3190	1336	3136	27044	61737
7106.9100 TG	3615	2858	53177	51693	7213.4190	1049	2430	13520	32023
7106.9200 TG	2241	2432	27407	25309	7213.4900	-	-	1172	3387
7108.1100 TG	6	516	18	1369	7214.1020	92	365	2301	10988
7108.1200 TG	35	2336	1971	140823	7214.1090	4	111	607	2875
7108.1300 TG	22	780	356	13294	7214.2010	341	1031	2735	7866
7110.1100 TG	2	158	71	5749	7214.2020	482	1366	17635	48725
7110.1900 TG	3	498	68	3553	7214.2090	106	289	5047	14553
7110.2100 TG	-	-	101	3073	7214.4010	1678	5779	20329	69222
7110.2900 TG	13	715	137	7482	7214.4090	921	3022	10371	33823
7110.3100 TG	1	13	12	4597	7214.5010	21	102	3802	15094
7112.1000 TG	19	984	423	21973	7214.5090	24	166	483	3006
7112.2000 TG	31	2617	735	51990	7215.1010	42	220	731	4387
7112.9000 TG	347	322	18853	20838	7215.1090	86	434	1982	10657
7113.1100 TG	670	3906	11641	68042	7215.2010	54	323	608	3684
7113.1900 TG	185	14717	2276	156811	7215.2090	109	400	2099	8695
7113.2000 TG	32	192	1144	3398	7215.3010	76	431	3925	18548
7114.1109 TG	122	956	1112	6953	7215.3090	17	93	855	4647
7115.1000 TG	-	-	48	5277	7215.9090	8	196	312	3953
7115.9000 TG	24	173	863	3150	7216.1010	273	451	322	673
7116.1000 TG	10	62	168	3040	7216.1090	180	570	2902	12262
7116.2000 TG	159	450	2162	2159	7216.2190	617	2149	8334	27619
7117.1100	0	176	3	2434	7216.2290	56	230	1597	5548
7117.1900	6	3954	75	48829	7216.3190	805	2467	12203	40410
7117.9000	3	1999	86	39159	7216.3290	574	1928	11131	37992
7118.1000	0	30	0	2991	7216.3390	1223	4365	21693	80656
7118.9000	0	71	1	2629	7216.4010	32	123	996	3368
KAP.71		45047		734405	7216.4090	987	3437	9437	34614
					7216.5090	205	864	5316	23587
7201.1000	62	100	4987	8005	7216.6010	78	682	1391	12089
7202.1100	-	-	3698	8427	7216.6090	111	640	2996	18111

TABELL 10 (FORTS.). INNFØRSEL. VIKTIGERE VARER GRUPPERT ETTER DET HARMONISERTE SYSTEM (HS)  
 IMPORTS OF PRINCIPAL COMMODITIES ACCORDING TO THE HARMONIZED SYSTEM (HS)

VARENR.	DESEMBER 1990		JANUAR-DESEMBER 1990		VARENR.	DESEMBER 1990		JANUAR-DESEMBER 1990	
	MENGDE	VERDI	MENGDE	VERDI		MENGDE	VERDI	MENGDE	VERDI
	TONN	1000 KR.	TONN	1000 KR.		TONN	1000 KR.	TONN	1000 KR.
7216.9090	707	6146	11679	105462	7307.2900	116	8831	1701	135392
7217.1100	629	2189	3015	14938	7307.9100	63	1828	1409	30437
7217.1200	108	564	1588	8701	7307.9200	91	2942	977	38366
7217.1300	37	546	719	9775	7307.9300	98	1841	807	21459
7217.1900	6	52	726	4096	7307.9900	282	17198	3655	210243
7217.2100	62	367	1220	6245	7308.1000	3	110	453	3725
7217.2200	474	2870	6980	43814	7308.2000	56	785	3669	31616
7217.3100	1	17	1296	4024	7308.3001	9	670	214	8448
7217.3900	127	529	1629	5698	7308.3009	107	3353	1641	46657
7219.1100	17	376	658	13859	7308.4000	116	2075	2548	31857
7219.1200	0	7	293	6928	7308.9001	105	1459	979	8917
7219.1400	54	373	290	4429	7308.9002	144	2111	13005	327498
7219.2100	372	8883	3277	81399	7308.9003	243	2710	3413	39498
7219.2200	187	3814	1958	39839	7308.9004	7	335	42	1131
7219.2300	8	141	353	6647	7308.9005	67	2491	870	24713
7219.2400	47	884	309	5556	7308.9006	22	363	225	3514
7219.3100	61	1093	572	10654	7308.9007	211	3261	5211	67117
7219.3200	82	1269	1466	25191	7308.9008	1984	33932	29665	436389
7219.3300	327	4743	2900	47954	7309.0000	99	3581	2853	107438
7219.3400	123	1821	1814	29671	7310.1000	231	2250	2943	26465
7219.9000	149	2642	1056	21889	7310.2100	133	2009	1640	32524
7220.1100	41	855	469	10555	7310.2900	171	4458	1998	41638
7220.1200	17	353	174	3850	7311.0010	27	2602	872	26347
7220.2000	33	472	850	15479	7311.0090	146	3076	1657	42153
7220.9000	8	181	186	4149	7312.1001	642	6334	10919	109895
7221.0000	13	259	670	15867	7312.1002	831	5568	8162	58474
7222.1000	60	1667	642	14029	7312.9000	78	1194	2778	32358
7222.2000	21	549	401	9829	7313.0000	24	185	344	2956
7222.3000	62	1483	539	11654	7314.1100	6	442	97	8547
7222.4010	59	1559	487	12571	7314.1900	14	640	419	7243
7223.0000	32	1477	339	10563	7314.2000	110	500	2726	11543
7224.9090	0	7	139	2529	7314.3000	145	668	3513	17217
7225.1000	74	764	3639	45506	7314.4100	32	403	1207	10634
7225.3000	561	1712	3631	11806	7314.4200	7	204	169	2439
7225.4000	281	1635	4746	25544	7314.4900	28	526	656	9076
7226.1000	102	1231	2467	31638	7314.5000	52	418	521	4279
7226.9100	98	351	4653	17675	7315.1100	15	625	380	13415
7226.9200	58	891	484	6049	7315.1200	36	1014	445	13768
7226.9900	58	639	504	5405	7315.1900	2	152	57	2405
7227.9000	236	880	3033	11007	7315.2000	36	790	336	6957
7228.3000	1338	5676	11734	52367	7315.8100	168	1267	795	5815
7228.4000	14	72	219	2956	7315.8200	54	358	872	9838
7228.5000	52	316	1069	7360	7315.8900	60	1833	1259	34585
7228.6000	11	206	313	3932	7315.9000	12	746	268	9202
7228.7000	160	705	372	2974	7316.0000	90	1090	1079	11600
7228.8010	74	1526	735	13904	7317.0011	21	401	381	5052
7228.8090	18	418	401	7928	7317.0019	47	723	1054	16379
7229.9000	116	751	1224	10483	7317.0091	115	1069	1445	16603
KAP. 72		275562		4230154	7317.0092	102	2209	1447	23590
					7317.0093	0	4	106	5448
7301.1000	961	4554	8051	39557	7317.0094	13	291	238	4543
7301.2000	26	3535	392	6190	7317.0099	90	1256	751	13106
7302.1000	128	827	6277	31192	7318.1200	16	502	302	7999
7302.9000	1	53	589	10095	7318.1400	61	1994	557	25846
7303.0010	10	62	542	3203	7318.1500	642	19151	8086	236388
7303.0090	378	1930	5595	32392	7318.1600	43	1535	933	25707
7304.1000	192	1696	10224	86358	7318.1900	249	3803	1400	35421
7304.2010	3202	24735	29391	255743	7318.2100	12	393	167	4958
7304.2090	4848	38904	54284	479246	7318.2200	24	931	242	8864
7304.3110	143	1163	5000	43737	7318.2300	36	970	518	14263
7304.3190	59	1035	761	11309	7318.2400	3	198	61	3239
7304.3910	557	4466	5333	38957	7318.2900	34	1778	377	24560
7304.3990	101	617	1273	11677	7319.1000	1	248	9	1550
7304.4110	45	1225	794	25694	7319.3000	1	217	10	1454
7304.4190	8	201	193	9499	7320.1000	33	916	549	13700
7304.4910	74	3209	539	25671	7320.2001	76	1270	898	17783
7304.4990	2	254	127	6646	7320.2009	62	1774	538	22046
7304.5110	57	336	192	2608	7320.9000	32	1840	512	24663
7304.5910	213	1783	1974	20616	7321.1100	S 266	196	20385	8813
7304.5990	5	289	110	2287	7321.1200	S 354	361	8176	3071
7304.9010	49	696	812	7554	7321.1300	S 1784	576	215343	16400
7304.9090	127	836	559	6944	7321.8100	S 791	1509	12737	21432
7305.1100	-	-	210	2504	7321.8201	S 97	210	5175	2289
7305.1200	28	1481	479	5663	7321.8209	S 216	700	4683	7188
7305.1900	5	51	1300	17828	7321.8300	S 368	1266	28022	13728
7305.2000	43	183	435	4021	7321.9000	19	986	327	15102
7305.3110	111	715	7982	87531	7322.1900	22	637	392	12870
7305.3190	69	458	1826	14760	7322.9000	11	1606	181	20171
7305.3910	56	380	3100	15511	7323.9310	1	71	35	2489
7305.3990	21	161	1830	9764	7323.9321	22	586	266	11340
7305.9090	47	542	373	7114	7323.9329	15	1206	168	10009
7306.1000	23	864	5304	25824	7323.9330	1	79	108	3712
7306.2000	103	796	2257	21003	7323.9390	8	640	129	8030
7306.3012	67	434	1050	7284	7323.9910	8	364	63	3465
7306.3019	478	2688	4707	27283	7323.9930	14	367	339	9093
7306.3090	456	2831	7591	52858	7323.9990	30	1307	527	17782
7306.4010	161	7152	2951	135587	7324.1000	43	3267	410	30291
7306.4090	94	2849	1356	47142	7324.2100	4	146	193	6892
7306.5010	166	913	1962	13450	7324.2900	13	432	581	19389
7306.5090	4	81	637	7301	7324.9010	4	442	24	1729
7306.6010	936	5142	18282	99971	7324.9020	12	413	105	6732
7306.6090	436	2436	5724	36038	7324.9040	1	227	20	2289
7306.9020	33	445	111	1616	7324.9050	17	801	349	14427
7306.9090	79	1618	1474	20960	7324.9090	16	1430	227	13197
7307.1100	47	1164	1121	25235	7325.1000	345	5754	4200	68371
7307.1901	30	1229	223	8695	7325.9100	1266	7113	3692	20495
7307.1909	31	1364	1264	52077	7325.9900	151	2772	2317	66569
7307.2100	91	6548	1410	89240	7326.1100	6	39	3334	17938
7307.2200	20	2668	305	36058	7326.1900	175	2489	1236	18157
7307.2300	38	5030	467	69960	7326.2000	137	2429	2085	41090

TABELL 10 (FORTS.). INNFØRSEL. VIKTIGERE VARER GRUPPERT ETTER DET HARMONISERTE SYSTEM (HS)  
 IMPORTS OF PRINCIPAL COMMODITIES ACCORDING TO THE HARMONIZED SYSTEM (HS)

VARENR.	DESEMBER 1990		JANUAR-DESEMBER 1990		VARENR.	DESEMBER 1990		JANUAR-DESEMBER 1990	
	MENGDE	VERDI	MENGDE	VERDI		MENGDE	VERDI	MENGDE	VERDI
	TONN	1000 KR.	TONN	1000 KR.		TONN	1000 KR.	TONN	1000 KR.
7326.9000	974	29462	16312	493107	7901.1200	-	-	619	5081
KAP.73		386836		5813524	7901.2000	3	101	280	4110
7403.1100	206	3351	206	3351	7902.0000	40	231	1607	11175
7403.2100	155	2207	1599	23726	7904.0000	10	188	464	5445
7403.2200	97	1686	448	9144	7905.0000	1	25	424	5124
7403.2900	85	2051	749	19270	7907.1000	16	340	50	1103
7404.0000	93	530	1578	17489	7907.9000	9	609	253	9282
7407.1010	2	49	164	4652	KAP.79		1574		44361
7407.1090	56	1422	850	21481	8001.1000	15	515	420	23029
7407.2110	18	413	507	10427	8001.2000	20	568	102	3715
7407.2190	79	1300	862	19326	8003.0000	6	306	41	2247
7407.2290	5	241	9	393	8004.0000	1	85	48	3018
7407.2990	1	41	76	2772	8007.0000	1	218	15	2013
7408.1100	624	10787	12152	225985	KAP.80		1704		35993
7408.1900	221	4344	766	16362	8101.9300	0	275	0	3524
7408.2100	9	216	111	3261	8104.1100	49	865	1483	30958
7408.2900	1	64	116	3636	8104.1900	33	579	904	19520
7409.1100	34	930	587	15839	8104.2000	-	-	175	2942
7409.1900	54	1313	847	21497	8108.9000	6	2432	122	35650
7409.2100	6	109	313	8496	8111.0000	51	693	1294	19508
7409.2900	34	861	389	10131	8112.9100	0	438	1	982
7409.4000	29	876	286	9869	8113.0000	3	266	48	3417
7410.1100	8	519	88	6544	KAP.81		6094		125257
7410.2100	2	138	33	3494	8201.1000	S	24	1	55294
7411.1001	1	39	195	6231	8201.6000	S	13091	738	91195
7411.1002	21	626	604	17323	8201.9009	S	8336	204	269994
7411.1009	268	9068	2265	78066	8202.1001	9	567	251	14532
7411.2100	44	1485	538	20542	8202.1009	15	358	102	3775
7411.2200	14	1066	83	5345	8202.2001	3	189	34	2505
7411.2900	13	601	460	16792	8202.2002	3	308	33	4627
7412.1000	5	683	77	6569	8202.2009	2	357	25	3599
7412.2000	49	3503	470	45709	8202.3101	3	462	51	6246
7413.0000	58	1731	482	14817	8202.3109	7	818	92	9024
7415.2900	2	205	20	2169	8202.3200	2	712	28	8782
7415.3200	4	448	38	3710	8202.4000	3	399	52	6175
7418.1000	12	1041	139	11713	8202.9100	2	342	37	5445
7418.2000	6	934	69	8949	8202.9909	5	698	58	8132
7419.9100	5	200	152	6387	8203.1000	7	512	71	6568
7419.9900	45	3548	545	42734	8203.2001	2	340	31	3447
KAP.74		59257		759779	8203.2002	1	203	27	2539
7501.1000	14678	435634	126238	3744707	8203.2003	7	370	44	4994
7501.2000	260	3973	2229	34142	8203.2009	28	1552	215	20129
7502.2000	2	122	45	3615	8203.4000	3	590	50	4787
7505.1100	1	120	488	6707	8204.1100	15	1297	234	16853
7505.1200	1	592	136	16718	8204.1200	6	505	115	10269
7505.2200	3	320	44	4883	8204.2000	20	1531	196	16387
7506.2000	2	260	52	5339	8205.1000	1	122	59	6182
7507.1200	3	618	31	4621	8205.2000	19	638	294	12015
7508.0000	0	190	45	4220	8205.3000	9	630	86	6456
KAP.75		442132		3829757	8205.4000	15	877	152	10844
7601.1000	7475	71781	71411	805996	8205.5100	19	1228	232	15252
7601.2000	929	11884	9448	133028	8205.5900	94	5410	933	68687
7602.0000	2010	19435	23732	231615	8205.7000	33	1096	420	11784
7603.2000	2	105	167	2975	8205.9000	35	843	114	5619
7604.1000	111	2830	1615	42090	8206.0000	14	1221	224	17302
7604.2100	119	4524	1651	63466	8207.1101	20	6420	222	65804
7604.2900	309	10232	4509	148757	8207.1109	26	1557	227	15472
7605.1100	195	2557	2177	28583	8207.1201	17	6738	127	73455
7605.1900	0	2	264	3423	8207.1209	2	605	89	19334
7605.2100	50	2127	804	31125	8207.2000	6	1145	49	10134
7605.2900	44	842	212	7149	8207.3000	12	2256	213	34554
7606.1110	0	77	298	8184	8207.4000	3	1194	45	14261
7606.1190	117	2457	2281	45888	8207.5001	14	2584	184	30674
7606.1210	24	850	730	21937	8207.5009	9	1384	110	20736
7606.1290	487	10304	8760	185354	8207.6000	0	248	7	3069
7606.9100	23	577	282	6110	8207.7000	5	2019	59	24948
7606.9200	22	630	638	18460	8207.8001	1	666	8	8305
7607.1100	74	2251	667	19853	8207.8009	0	97	13	2595
7607.1900	50	2479	880	34444	8207.9009	13	1680	167	28909
7607.2000	208	7426	2247	87010	8208.1000	3	533	33	4884
7608.1000	17	358	405	13610	8208.2000	8	1570	40	8187
7608.2000	89	2729	631	19635	8208.3000	1	474	10	3757
7609.0000	10	1372	116	9454	8208.4000	0	46	91	3634
7610.1001	3	141	173	9585	8208.9000	7	814	47	10103
7610.1009	35	2451	606	37347	8209.0001	8	2718	25	25852
7610.9002	61	2195	445	19493	8209.0009	1	1180	17	16429
7610.9004	16	370	293	12274	8210.0000	2	148	41	2812
7610.9009	175	6692	2624	109987	8211.1000	12	580	80	5274
7611.0000	2	79	171	6921	8211.9100	5	412	55	5652
7612.1000	4	229	65	3622	8211.9201	7	1348	107	12628
7612.9002	17	747	307	16167	8211.9209	10	1362	120	15076
7612.9003	2	75	180	9813	8211.9300	4	1002	57	9022
7612.9009	58	2633	844	43088	8211.9400	1	194	27	2847
7613.0000	7	452	80	3927	8212.1000	S	61507	360	3058363
7614.9000	111	2764	293	6587	8212.2000	S	798018	1404	10012009
7615.1001	21	1156	341	17198	8213.0000	8	1852	87	15229
7615.1009	21	1030	221	11937	8214.1000	1	228	19	2517
7615.2000	9	617	103	6682	8214.2000	4	716	19	4092
7616.1000	57	1235	154	8038	8214.9000	2	276	22	2311
7616.9000	99	7984	2263	131901	8215.2010	25	1684	196	15940
KAP.76		188709		2428923	8215.2090	2	289	51	2972
7801.1000	97	474	4493	24958	8215.9100	1	189	25	3792
7801.9100	26	118	1888	11054	8215.9911	5	498	79	8235
7804.1900	42	298	778	6055	8215.9919	1	235	23	2757
7806.0000	19	456	130	3670	8215.9999	3	153	42	3569
KAP.78		1655		48596	KAP.82		75097		911894



TABELL 10 (FORTS.). INNFØRSEL. VIKTIGERE VARER GRUPPERT ETTER DET HARMONISERTE SYSTEM (HS)  
IMPORTS OF PRINCIPAL COMMODITIES ACCORDING TO THE HARMONIZED SYSTEM (HS)

VARENR.	1990				VARENR.	1990			
	DESEMBER		JANUAR-DESEMBER			DESEMBER		JANUAR-DESEMBER	
	MENGDEN	VERDI	MENGDEN	VERDI		MENGDEN	VERDI	MENGDEN	VERDI
	TONN	1000 KR.	TONN	1000 KR.		TONN	1000 KR.	TONN	1000 KR.
8301.1000	4	335	111	7951	8414.3001 S	1225	7360	24731	24968
8301.2000	4	366	52	5295	8414.3009 S	1403	4872	23039	89018
8301.4001	4	386	143	11565	8414.4000 S	242	2755	4837	33398
8301.4009	19	2552	323	37339	8414.5100 S	2935	1342	77464	21560
8301.5000	1	92	49	2870	8414.5900 S	19931	8811	186054	100703
8301.6000	13	1619	211	24812	8414.6000 S	3146	2118	50143	32202
8301.7000	2	271	44	5107	8414.8001 S	46	4814	808	20163
8302.1001	20	1561	415	24674	8414.8009 S	1279	4309	55888	178676
8302.1009	31	1606	439	23991	8414.9000 S	118	16345	1335	177617
8302.2000	18	639	173	6466	8415.1001 S	10	80	1345	2481
8302.3000	31	2219	369	26334	8415.1009 S	108	2184	10366	29317
8302.4100	100	5132	1776	83422	8415.8101 S	4	27	354	4204
8302.4200	76	3781	826	40788	8415.8109 S	52	3300	3253	51809
8302.4900	150	7912	1732	89445	8415.8201 S	9	26	1204	11076
8302.5000	12	402	179	5736	8415.8209 S	766	5461	8713	71135
8302.6000	16	2586	126	18665	8415.8300 S	1275	3187	10117	33103
8303.0000	106	2228	1516	28701	8415.9009 S	74	4019	916	59927
8304.0000	19	647	348	11150	8416.1000 S	1106	3082	4956	13699
8305.1000	61	1759	669	20235	8416.2000 S	122	251	703	3402
8305.2000	18	539	186	6512	8416.9000 S	9	1590	149	13242
8305.9000	11	489	92	4337	8417.2000 S	1	87	320	7129
8306.1000	4	332	55	4019	8417.8000 S	12	494	278	12152
8306.2100	8	593	116	8690	8417.9000 S	10	459	397	24022
8306.2900	36	2225	597	37035	8418.1001 S	2854	6610	32218	70071
8306.3000	70	2531	936	26647	8418.1009 S	368	978	6876	18029
8307.1000	11	1330	423	30958	8418.2101 S	6066	8815	64111	86335
8307.9000	2	476	57	5015	8418.2109 S	1086	2138	11455	21890
8308.1000	3	348	37	3917	8418.2209 S	347	539	6047	8284
8308.2000	10	718	128	7794	8418.2909 S	575	934	12797	19901
8308.9000	5	311	83	6802	8418.3001 S	718	1155	20673	29760
8309.1000	23	356	287	5235	8418.3009 S	2457	3678	34193	53204
8309.9000	164	5416	1756	65857	8418.4001 S	629	1406	9011	18687
8310.0000	8	1163	145	18720	8418.4009 S	450	1838	3131	7951
8311.1000	473	7011	4608	82953	8418.5001 S	61	438	2351	12077
8311.2000	93	1760	1252	26389	8418.5009 S	2286	7923	21829	100823
8311.3000	106	1401	1087	20705	8418.6101 S	2	800	141	3485
8311.9000	81	1957	917	15803	8418.6109 S	76	2773	1807	28059
KAP.83		65156		853411	8418.6901 S	1	3	203	3847
					8418.6909 S	482	3071	6538	69326
8402.1200 S	2	3290	6	4571	8418.9101	2	228	14	1318
8402.1900 S	17	161	241	8977	8418.9109	37	1999	162	14193
8402.2000 S	2	1105	42	7510	8418.9901	1	42	50	3338
8402.9090	1	76	33	3712	8418.9909	61	3459	1202	58935
8403.1001 S	4	82	636	3819	8419.2000 S	108	862	1278	13481
8403.1009 S	13	214	533	4162	8419.3100 S	21	815	99	2443
8404.9000	1	213	37	2359	8419.3200 S	8	3088	49	12404
8405.1000 S	182	359	353	18039	8419.3900 S	74	3359	1794	29680
8405.9000	2	310	30	7794	8419.4000 S	13	10239	434	16286
8406.1900 S	-	-	36	12905	8419.5000 S	1627	6549	20286	166992
8406.9000	37	17482	68	23623	8419.6000 S	77	348	974	34443
8407.1000 S	6	318	40	3811	8419.8100 S	395	2632	7743	38478
8407.2101 S	558	2314	13550	55974	8419.8900 S	2647	3058	33773	119630
8407.2102 S	83	1142	1552	22278	8419.9000	91	7443	1368	120748
8407.2900 S	11	2522	1958	14263	8420.9100	29	2813	240	11571
8407.3100 S	204	606	14021	11286	8420.9900	0	4	21	4431
8407.3400 S	216	1105	3814	19898	8421.1100 S	5	65	433	4997
8407.9000 S	2069	2132	65001	45921	8421.1200 S	275	540	5817	10743
8408.1001 S	73	592	449	4831	8421.1910	17	1278	447	56196
8408.1002 S	46	1184	600	15755	8421.1990 S	149	3552	4786	36400
8408.1003 S	33	1307	529	22280	8421.2100 S	3580	11561	70187	77873
8408.1004 S	20	2883	375	37439	8421.2300 S	162597	4561	1756979	48281
8408.1005 S	15	2153	80	17271	8421.2900 S	45630	16447	718542	102964
8408.1009 S	3	6485	111	229159	8421.3100 S	38911	1455	347000	16019
8408.2000 S	105	2201	1752	34289	8421.3900 S	34467	5253	760525	110732
8408.9000 S	65	5767	2394	140492	8421.9110	5	1920	71	18134
8409.1000	0	103	12	3137	8421.9190	3	896	73	21924
8409.9100	105	12340	922	111851	8421.9900	80	9750	1390	153070
8409.9900	243	24839	4073	301264	8422.1100 S	4847	11296	56736	139347
8410.1300 S	-	-	12	5466	8422.1900 S	169	2746	2399	37983
8410.9000	0	80	106	15953	8422.2000 S	15	3317	214	16024
8411.1200 S	-	-	8	21206	8422.3001 S	91	4092	655	19572
8411.2100 S	1	19	14	7601	8422.3009 S	1535	7849	4652	74406
8411.2200 S	1	1186	18	42626	8422.4000 S	312	18224	2815	141458
8411.8110 S	2	127	10	7259	8422.9000	199	24207	608	107930
8411.8190 S	-	-	31	32860	8423.1001 S	6732	461	93885	6586
8411.8290 S	1	3599	10	142932	8423.1002 S	7752	416	92649	6331
8411.9100	27	26513	331	318950	8423.2000 S	14	571	365	6069
8411.9910	2	8141	17	49948	8423.3000 S	34	250	321	4965
8411.9990	13	7072	148	92492	8423.8100 S	857	1244	14712	17619
8412.1010 S	2	1260	2	1260	8423.8200 S	107	755	2229	13402
8412.2100 S	1534	2708	36892	62276	8423.8900 S	152	1020	2056	10206
8412.2900 S	1576	5249	17612	68287	8423.9000	4	1603	210	18580
8412.3100 S	3117	2185	23469	16457	8424.1001 S	15057	2845	54713	13723
8412.3900 S	94	436	2997	6873	8424.1009 S	71056	19273	300990	86028
8412.8000 S	281	634	879	2995	8424.2001 S	1042	334	9649	7532
8412.9010	26	1421	563	40196	8424.2009 S	7479	1644	420850	17725
8412.9020	-	-	3	2806	8424.3001 S	880	2440	22538	46159
8412.9090	10	1979	203	28521	8424.3009 S	122	462	3661	13374
8413.1100 S	533	3081	5380	44655	8424.8100 S	1307	437	66466	22950
8413.1900 S	870	880	11909	28249	8424.8900 S	12140	3792	229765	45000
8413.2000 S	30843	539	274300	7860	8424.9010	4	608	106	11988
8413.3000 S	7494	2645	103617	38392	8424.9020	1	58	175	11146
8413.5000 S	1177	16908	62062	8424.9030	8424.9030	19	2049	181	21135
8413.6000 S	6999	8575	81713	118737	8424.9090	15	3750	307	46667
8413.7000 S	1517	6472	27345	112632	8425.1101 S	265	270	1619	4447
8413.8100 S	3958	12298	73552	185841	8425.1109 S	688	525	5040	6627
8413.8200 S	1119	648	1703	2062	8425.1900 S	442	376	21003	9363
8413.9100	98	23092	1250	234922	8425.3100 S	100	1394	1303	26865
8414.1000 S	348	1714	4733	26957	8425.3900 S	148	1092	10970	25465
8414.2000 S	5821	162	405204	4128	8425.4100 S	266	545	1294	10145

TABELL 10 (FORTS.). INNFØRSEL. VIKTIGERE VARER GRUPPERT ETTER DET HARMONISERTE SYSTEM (HS)  
 IMPORTS OF PRINCIPAL COMMODITIES ACCORDING TO THE HARMONIZED SYSTEM (HS)

VARENR.	DESEMBER 1990		JANUAR-DESEMBER 1990		VARENR.	DESEMBER 1990		JANUAR-DESEMBER 1990			
	MENGDE	VERDI	MENGDE	VERDI		MENGDE	VERDI	MENGDE	VERDI		
	TONN	1000 KR.	TONN	1000 KR.		TONN	1000 KR.	TONN	1000 KR.		
8425.4200	S	3077	1366	35368	16405	8438.6000	S	142	591	708	8334
8425.4900	S	939	796	16253	14905	8438.8001	S	9	6499	106	72959
8426.1100	S	7	1239	78	16971	8438.8005	S	37	3748	432	132555
8426.1210	S	3	373	29	6281	8438.8009	S	31	453	888	52542
8426.1900	S	22	9277	340	35028	8438.9000	S	40	7696	483	92793
8426.2000	S	1	72	31	23799	8439.1000	S	16	720	77	105806
8426.3000	S	1	27263	48	55220	8439.2000	S	-	-	32	19798
8426.4100	S	6	6560	28	20877	8439.3000	S	7	51	514	7372
8426.4900	S	1	39	256	8394	8439.9100	S	90	8512	3087	224509
8426.9100	S	97	3773	612	37727	8439.9900	S	19	3317	600	58118
8426.9900	S	270	1952	3353	28475	8440.1010	S	51	704	405	3057
8427.1010	S	75	7444	1600	122155	8440.1090	S	62	483	1157	13619
8427.1090	S	20	730	298	7014	8440.9090	S	2	405	12	2973
8427.2010	S	41	3843	540	84229	8441.1000	S	195	966	1807	19903
8427.2090	S	12	78	312	6530	8441.2000	S	-	-	4	4453
8427.9000	S	311	951	8291	17565	8441.3000	S	1	956	93	10948
8428.1001	S	52	4895	821	57664	8441.8000	S	66	2427	332	28390
8428.1002	S	26	623	143	17538	8441.9000	S	7	2761	275	41610
8428.1009	S	16	1324	525	20677	8442.1000	S	13	3896	173	49886
8428.2000	S	43	1030	391	11652	8442.3000	S	7	1431	137	12508
8428.3300	S	27	2872	869	69329	8442.4000	S	2	1782	19	13887
8428.3900	S	399	3334	3646	79966	8442.5000	S	24	1346	342	27638
8428.4000	S	-	-	46	14902	8443.1100	S	-	-	19	19723
8428.6000	S	8	62	38	9671	8443.1900	S	16	14852	213	84994
8428.9091	S	42	744	771	11567	8443.2900	S	7	375	155	4068
8428.9099	S	1323	16106	15270	164362	8443.3000	S	12	3481	29	9456
8429.1100	S	1	655	20	8838	8443.5000	S	43	1760	1454	32019
8429.1900	S	1	1334	9	7963	8443.6000	S	20	674	369	14205
8429.2000	S	4	4659	38	22909	8443.9010	S	1	537	42	11601
8429.4000	S	4	131	93	11385	8443.9090	S	9	3016	176	41316
8429.5101	S	1	190	11	6763	8444.0000	S	2	1033	39	3466
8429.5102	S	44	20667	349	193610	8445.1900	S	56	765	156	1138
8429.5201	S	5	2949	152	86000	8445.2000	S	-	-	1334	2525
8429.5202	S	10	5281	69	38637	8446.2900	S	54	39	657	2590
8429.5911	S	9	2643	139	29150	8447.2000	S	18	396	662	7221
8429.5919	S	9	2037	308	85412	8447.9000	S	8	55	240	4747
8429.5990	S	5	921	79	22819	8448.4900	S	0	166	16	3450
8430.1020	S	24	146	44	4103	8448.5900	S	1	109	11	2529
8430.2009	S	60	4083	1081	13240	8450.1100	S	10713	23932	116297	273055
8430.3100	S	2	10709	7	17178	8450.1200	S	578	1389	9172	22899
8430.3900	S	1	142	18	8359	8450.2000	S	105	1870	1057	20397
8430.4100	S	2	2024	151	46576	8450.9000	S	11	1160	235	18741
8430.4900	S	5	580	268	34007	8451.1000	S	3	151	349	3996
8430.5000	S	1	35	34	3712	8451.2100	S	3867	5488	36013	54503
8430.6100	S	2	48	158	7164	8451.2900	S	500	1235	2887	10290
8430.6900	S	167	1499	404	13051	8451.3001	S	181	225	3104	3510
8431.1000	S	61	3624	497	27573	8451.3009	S	14	781	548	9293
8431.2010	S	118	4269	1447	64470	8451.4000	S	21	926	516	8510
8431.2090	S	25	1010	217	14045	8451.5000	S	4	851	124	7158
8431.3110	S	0	279	11	2159	8451.8000	S	57	536	773	13618
8431.3190	S	171	11424	2177	128486	8451.9000	S	5	500	61	8960
8431.3990	S	268	16926	2185	117534	8452.1000	S	2963	3760	31358	45144
8431.4120	S	68	2797	578	27177	8452.2100	S	154	2363	972	8748
8431.4190	S	84	4172	1150	58353	8452.2900	S	32	552	671	7026
8431.4200	S	21	445	82	3049	8452.9000	S	1	568	20	7038
8431.4300	S	677	77221	6548	815196	8453.1000	S	1	202	217	3252
8431.4910	S	4	392	25	2303	8454.1000	S	1000	391	1938	1438
8431.4920	S	85	4176	1642	71234	8454.2000	S	22	556	219	5270
8431.4930	S	33	1674	365	20500	8454.3000	S	-	-	17	2796
8431.4940	S	13	308	223	5695	8454.9000	S	8	511	679	27221
8431.4990	S	63	3874	1701	106627	8455.1000	S	1	6	19	2957
8432.1000	S	14	249	256	4873	8455.3000	S	14	880	719	19096
8432.2100	S	1	37	301	4330	8455.9000	S	2	325	53	6423
8432.2901	S	6	86	545	7466	8456.1000	S	12	2684	27	2715
8432.2902	S	38	78	1555	4923	8456.3000	S	1	1068	4	4409
8432.2909	S	92	979	3435	19480	8456.9000	S	1	1165	156	6211
8432.3009	S	22	480	2134	17813	8457.1000	S	11	9665	57	23609
8432.4001	S	11	463	523	7335	8458.1100	S	4	1490	105	23298
8432.4002	S	20	126	1218	9131	8458.1900	S	33	2043	205	16729
8432.8000	S	24	297	4950	21786	8458.9100	S	1	264	18	9840
8432.9000	S	138	4105	1478	48679	8458.9900	S	7	960	79	8267
8433.1100	S	3190	6843	56799	102517	8459.1000	S	4	1677	38	10277
8433.1901	S	1	1	29953	9071	8459.2900	S	125	574	1099	7620
8433.1909	S	4	6	3700	7753	8459.3100	S	4	928	52	26321
8433.2000	S	128	2152	4147	35146	8459.3900	S	9	115	126	10300
8433.3001	S	1	52	398	6703	8459.5900	S	5	614	22	1357
8433.3009	S	11	219	943	10014	8459.6100	S	-	-	24	3011
8433.4000	S	30	652	515	22331	8459.6900	S	17	470	192	8335
8433.5100	S	25	5142	265	57355	8460.2100	S	-	-	15	5003
8433.5300	S	1	44	86	6797	8460.2900	S	80	83	783	3892
8433.5900	S	38	327	461	8093	8460.3900	S	644	194	5879	6239
8433.6000	S	4	522	55	2339	8460.4000	S	10	212	98	5206
8433.9010	S	13	503	341	15704	8460.9000	S	702	353	4429	4541
8433.9090	S	55	3699	636	35890	8461.2000	S	6	452	9	1444
8434.2000	S	1	24	80	16399	8461.5000	S	62	1067	880	18754
8434.9010	S	16	902	836	47610	8461.9000	S	37	2496	496	10267
8434.9020	S	77	4264	567	54273	8462.1000	S	10	377	221	13286
8436.1000	S	11	62	1943	3872	8462.2100	S	2	197	72	11468
8436.2900	S	7	133	2023	7514	8462.2900	S	50	1654	762	34382
8436.8000	S	198	1956	19374	34246	8462.3100	S	-	-	19	11745
8436.9100	S	31	752	122	4647	8462.3900	S	23	257	413	9959
8436.9900	S	12	980	349	19745	8462.4100	S	3	2161	12	9643
8437.1000	S	5	1907	58	6863	8462.4900	S	20	4919	175	8640
8437.8000	S	36	827	128	4186	8462.9100	S	32	436	548	14049
8437.9000	S	17	1794	331	31901	8462.9900	S	21	1023	405	19082
8438.1000	S	46	2388	526	24001	8463.1000	S	1	23	10	4320
8438.2000	S	3	3206	41	21051	8463.9000	S	163	235	378	5606
8438.3000	S	-	-	23	10869	8464.1000	S	17	5509	370	21591
8438.4000	S	2	328	68	6192	8464.2000	S	103	1154	1248	10222
8438.5000	S	42	3569	634	39331	8464.9000	S	59	1073	607	20211

TABELL 10 (FORTS.). INNFØRSEL. VIKTIGERE VARER GRUPPERT ETTER DET HARMONISERTE SYSTEM (HS)  
 IMPORTS OF PRINCIPAL COMMODITIES ACCORDING TO THE HARMONIZED SYSTEM (HS)

VARENR.	DESEMBER 1990		JANUAR-DESEMBER 1990		VARENR.	DESEMBER 1990		JANUAR-DESEMBER 1990			
	MENGDE	VERDI	MENGDE	VERDI		MENGDE	VERDI	MENGDE	VERDI		
	TONN	1000 KR.	TONN	1000 KR.		TONN	1000 KR.	TONN	1000 KR.		
8465.1000	S	17	3434	331	17864	8481.1091	10	3319	140	27163	
8465.9100	S	988	5620	13101	58589	8481.1092	5	766	103	35947	
8465.9200	S	237	4134	1616	28378	8481.1099	5	595	118	19413	
8465.9300	S	1098	1007	3069	9281	8481.2010	10	1815	116	25496	
8465.9400	S	56	1329	263	4166	8481.2091	29	5366	340	56351	
8465.9510	S	45	1018	1295	4871	8481.2092	8	1585	111	21912	
8465.9590	S	71	2356	1301	10317	8481.2099	2	318	41	8275	
8465.9600	S	132	478	553	2163	8481.3010	12	3444	81	17044	
8465.9900	S	165	1635	6327	39221	8481.3091	82	15378	529	121926	
8466.1000	S	7	981	80	14247	8481.3092	24	4719	344	53934	
8466.2000	S	6	874	48	6191	8481.3093	2	409	25	4335	
8466.3000	S	1	65	32	4115	8481.3099	18	5349	246	50360	
8466.9100	S	4	1375	74	13357	8481.4010	17	1959	273	23352	
8466.9200	S	148	9906	1025	86989	8481.4091	12	2314	300	78189	
8466.9300	S	18	3510	458	87853	8481.4092	21	2827	324	55505	
8466.9400	S	26	2709	261	35810	8481.4093	1	181	31	4159	
8467.1100	S	1280	1785	18872	25964	8481.4099	16	1824	112	19475	
8467.1900	S	1453	1123	37655	20142	8481.8010	24	2284	372	46395	
8467.8100	S	2451	4024	26151	40161	8481.8091	69	8478	732	125909	
8467.8901	S	79	179	3400	6299	8481.8092	16	2362	580	82890	
8467.8909	S	675	880	6439	10590	8481.8093	53	7039	942	111582	
8467.9100	S	7	837	87	10026	8481.8094	21	2954	278	36761	
8467.9200	S	10	3208	83	24064	8481.8095	11	1021	104	10358	
8467.9900	S	4	722	28	4226	8481.8099	47	5328	386	59920	
8468.2000	S	90	260	1667	14775	8481.9010	5	1087	79	8954	
8468.8000	S	11	1015	985	11711	8481.9090	47	15661	587	146706	
8468.9000	S	56	2701	289	28392	8482.1000	75	7852	1191	128051	
8469.1000	S	1221	1080	15267	16946	8482.2000	6	722	94	11303	
8469.2100	S	1076	1404	11111	14274	8482.3000	29	2792	239	24792	
8469.2900	S	585	535	13218	10181	8482.4000	2	313	88	10662	
8470.1000	S	24296	1138	440499	19989	8482.5000	10	935	124	15716	
8470.2100	S	1427	302	52645	12146	8482.8000	2	393	63	9372	
8470.2900	S	1128	277	21938	6543	8482.9100	2	157	35	2413	
8470.5000	S	743	4740	6651	28799	8482.9900	14	1401	149	13882	
8470.9001	S	26	187	2003	11309	8483.1010	33	2658	613	32149	
8470.9002	S	148	1367	1143	21062	8483.1090	178	4215	1845	62265	
8471.1000	S	189	1655	908	8182	8483.2000	9	1035	105	9138	
8471.2000	S	7811	41694	61104	594377	8483.3000	39	5100	805	85717	
8471.9100	S	15925	144582	142083	1525745	8483.4001	22	3035	299	35052	
8471.9201	S	1845	3064	20594	42700	8483.4009	64	7318	914	92424	
8471.9202	S	1716	13082	11355	118223	8483.5090	26	968	281	15028	
8471.9203	S	4644	17278	30499	167031	8483.6000	40	4397	486	58874	
8471.9209	S	20503	75783	198636	665799	8483.9000	114	10507	1381	124171	
8471.9300	S	3476	24144	27472	197441	8484.1000	11	2933	157	30868	
8471.9900	S	10777	53232	112253	559814	8484.9000	15	3208	189	38110	
8472.2000	S	11	254	263	1641	8485.1000	25	2296	421	37911	
8472.3000	S	524	1502	2769	12862	8485.9010	8	2400	136	45890	
8472.9010	S	43	1095	908	12912	8485.9090	77	6142	720	62056	
8472.9090	S	28887	3798	449639	38095	KAP.84		1972412		23490857	
8473.1000	S	13	2799	79	22211						
8473.2100	S	1	370	7	4628	8501.1000	S	66837	6768	591281	73638
8473.2900	S	2	1586	27	17297	8501.2000	S	974	669	59237	21740
8473.3000	S	183	150428	2387	1850091	8501.3101	S	88	97	5027	7608
8473.4000	S	2	954	27	10704	8501.3102	S	89	89	4283	2796
8474.1000	S	19	435	248	16976	8501.3109	S	2525	1808	51823	33385
8474.2001	S	2	1962	61	43956	8501.3201	S	84	323	2466	4906
8474.2009	S	8	452	63	9920	8501.3202	S	142	386	1172	2911
8474.3101	S	1	151	30	3220	8501.3209	S	1711	940	16699	10674
8474.3109	S	109	214	4582	32912	8501.3400	S	5	1036	86	2280
8474.3200	S	15	62	26	13846	8501.4000	S	7749	2541	71723	30499
8474.3900	S	19	243	124	4814	8501.5101	S	2230	1520	5943	5489
8474.8000	S	24	259	163	11017	8501.5109	S	1297	1062	28028	20907
8474.9010	S	10	759	353	25367	8501.5201	S	4282	4328	20609	25778
8474.9090	S	109	5444	2098	97393	8501.5202	S	983	1499	4815	11810
8475.1000	S	-	-	1	2429	8501.5203	S	680	879	15376	15625
8475.9000	S	3	1558	29	11583	8501.5204	S	228	665	3426	12149
8476.1100	S	257	2521	1375	10819	8501.5205	S	373	1327	2478	17707
8476.1900	S	47	468	1706	9726	8501.5301	S	48	959	1074	20524
8476.9000	S	3	1463	25	6966	8501.5302	S	41	1354	683	19939
8477.1000	S	6	4414	67	36214	8501.5305	S	7	1146	16	6644
8477.2000	S	10	5792	29	21215	8501.5309	S	109	5569	1409	67013
8477.3000	S	1	9	18	16097	8501.6100	S	112	4149	2859	35872
8477.4000	S	4	1447	19	4936	8501.6200	S	22	1589	555	12494
8477.5100	S	-	-	35	5512	8501.6300	S	4	239	157	7628
8477.5900	S	4	493	58	13493	8501.6400	S	15	4634	216	32679
8477.8000	S	133	669	489	26196	8502.1100	S	23	1583	1507	15916
8477.9000	S	6	2195	225	37342	8502.1200	S	2	400	172	6489
8478.1000	S	-	-	9	2529	8502.1300	S	9	1221	45	7562
8479.1010	S	37	912	95	27443	8502.2000	S	225	439	3375	10545
8479.1090	S	71	4335	807	26662	8502.3000	S	46	1259	3376	20424
8479.2000	S	1	9	301	5167	8502.4000	S	59	242	1751	2664
8479.3000	S	23	10	46	5271	8503.0000	S	47	7755	457	62397
8479.4000	S	1	949	11	12808	8504.1000	S	115371	3200	2460323	38520
8479.8100	S	28	988	200	14521	8504.2100	S	780	301	14867	4758
8479.8200	S	527	4653	3807	39596	8504.2200	S	24	598	655	10335
8479.8901	S	54	485	1327	22954	8504.2300	S	10	9	57	5418
8479.8902	S	45	1760	1561	56338	8504.3100	S	29406	2348	311864	43306
8479.8903	S	11	223	610	4479	8504.3200	S	29116	2127	328575	29721
8479.8909	S	4478	43925	73934	482386	8504.3300	S	647	2538	16652	25320
8479.9010	S	2	185	59	5552	8504.3400	S	14	2821	319	25734
8479.9090	S	99	14833	1827	211680	8504.4001	S	13422	2347	114723	29052
8480.1000	S	38	524	97	3349	8504.4009	S	38146	13575	442325	169164
8480.3000	S	4	123	44	7932	8504.5000	S	219909	1018	3376576	18893
8480.4100	S	2	581	31	7193	8504.9010	S	59	2275	635	42949
8480.4900	S	1	31	67	3353	8504.9020	S	4	686	46	5094
8480.5000	S	0	109	24	3420	8504.9090	S	6	1210	96	19760
8480.6000	S	1	161	396	18271	8505.1100	S	3	419	39	8941
8480.7100	S	22	6354	327	69011	8505.1900	S	7	373	267	7935
8480.7900	S	13	1254	139	18921	8505.2000	S	13	2114	113	16997
8481.1010	S	9	965	113	16894	8505.9000	S	2	597	95	10981

TABELL 10 (FORTS.). INNFØRSEL, VIKTIGERE VARER GRUPPERT ETTER DET HARMONISERTE SYSTEM (HS)  
 IMPORTS OF PRINCIPAL COMMODITIES ACCORDING TO THE HARMONIZED SYSTEM (HS)

VARENR.	DESEMBER 1990		JANUAR-DESEMBER 1990		VARENR.	DESEMBER 1990		JANUAR-DESEMBER 1990			
	MENGDE	VERDI	MENGDE	VERDI		MENGDE	VERDI	MENGDE	VERDI		
	TONN	1000 KR.	TONN	1000 KR.		TONN	1000 KR.	TONN	1000 KR.		
8506.1102	43	1841	252	11032	8518.4000	S	3488	3051	40188	38076	
8506.1103	75	3107	749	34353	8518.5000	S	2225	904	21994	11592	
8506.1109	36	1594	693	31062	8518.9019		4	498	119	9745	
8506.1301	1	405	9	4592	8518.9090		2	503	32	7195	
8506.1901	3	168	47	3653	8519.1000	S	30	232	320	1668	
8506.1909	4	934	189	18879	8519.2900	S	215	103	5103	3191	
8506.2009	34	1820	144	10222	8519.3900	S	4740	1765	27164	11249	
8506.9000	8	413	31	1633	8519.9100	S	11788	1392	157755	22750	
8507.1000	554	7835	4833	77209	8519.9901	S	9356	6885	95930	77140	
8507.2000	119	3517	1712	45397	8519.9909	S	895	256	2541	1461	
8507.3000	23	2807	277	32602	8520.1000	S	256	210	5138	3890	
8507.8000	112	2839	290	15469	8520.2000	S	18781	5316	49640	18714	
8507.9001	11	233	78	1748	8520.3102	S	6617	1321	36818	14721	
8507.9009	17	938	746	26343	8520.3103	S	2426	1687	18540	13953	
8508.1000	S	5528	2612	121420	8520.3104	S	82	119	1059	2659	
8508.2001	S	596	284	9100	8520.3900	S	488	891	7508	12479	
8508.2002	S	507	209	14408	8520.9000	S	322	682	2835	3872	
8508.2009	S	3072	1609	48072	8521.1001	S	1842	3807	21168	41039	
8508.8001	S	394	309	11906	8521.1009	S	94	201	3118	5970	
8508.8002	S	1984	1003	42206	8521.9000	S	25	322	867	3359	
8508.8005	S	2114	679	47757	8522.1000		0	201	5	2413	
8508.8007	S	3669	624	107135	8522.9000		6	2145	99	37812	
8508.8009	S	3586	1697	101961	8523.1101	S	284890	2137	3179166	22836	
8508.9000		7	1166	155	20981	8523.1109	S	45445	1490	525020	9689
8509.1000	S	25423	11835	338019	8523.1201	S	10869	132	176896	2804	
8509.2000	S	64	281	852	8523.1209	S	135402	998	351287	5079	
8509.4000	S	22922	3223	252821	8523.1302	S	329626	7645	2719471	59988	
8509.8000	S	9912	1109	148123	8523.1304	S	28801	903	358170	14272	
8509.9000		26	1804	219	19199	8523.1305	S	14305	273	142523	4655
8510.1000	S	7440	1396	162611	8523.1308	S	12906	838	177821	7004	
8510.2000	S	6921	787	42706	8523.2000		14	1855	273	41612	
8511.1000	S	389234	2935	4925263	8523.9000		1	404	92	13033	
8511.3000	S	2677	294	39343	8524.1000		55	3947	638	57902	
8511.4000	S	7176	4120	74868	8524.2100	S	257379	3065	3850399	42694	
8511.5000	S	2864	1217	29935	8524.2200	S	121791	2599	1373864	26636	
8511.8000	S	9280	1507	93810	8524.2302	S	42530	4717	511785	67508	
8511.9000		10	1839	149	23035	8524.2303	S	2811	269	80790	11998
8512.1000		7	756	58	6653	8524.2307	S	21875	689	99777	4872
8512.2000		59	6303	843	87192	8524.2308	S	4458	754	53781	4576
8512.3000		2	288	15	2280	8524.9001	S	516244	12084	4783550	117740
8512.4000		8	1174	115	13802	8524.9009		96	79904	868	622321
8512.9000		20	2375	288	31487	8525.1001	S	607	2542	13670	49181
8513.1000		22	3612	204	24167	8525.1002	S	2	417	1148	26933
8513.9000		2	242	9	1758	8525.2001	S	4856	19294	48073	199198
8514.1090	S	226	700	766	23197	8525.2009	S	6900	28282	33973	158852
8514.2010	S	3	1694	31	3233	8525.3001	S	2517	10995	29339	123148
8514.3010	S	3	8	12	2720	8525.3009	S	1452	5698	14507	73264
8514.3090	S	14	2942	9354	10520	8526.1000	S	220	6960	1262	63758
8514.4000	S	60	126	320	3082	8526.9100	S	119	1912	1860	37054
8514.9010		5	505	248	22645	8526.9200	S	986	735	17854	7812
8514.9020		18	395	43	3200	8527.1101	S	2228	269	21575	4708
8514.9090		1	302	40	4925	8527.1102	S	7313	2473	95453	32064
8515.1100	S	4757	394	32709	8527.1103	S	97	72	9181	2719	
8515.1900	S	4	16	1406	4020	8527.1109	S	4002	1241	41058	16163
8515.2100	S	83	3765	1536	11221	8527.1900	S	13652	1148	79931	15475
8515.2900	S	1153	734	2915	6146	8527.2100	S	10612	6975	138535	101014
8515.3100	S	74	1303	1156	8833	8527.2900	S	690	377	35628	15791
8515.3900	S	455	1382	5847	16815	8527.3101	S	696	537	15681	13040
8515.8000	S	411	1221	5324	16076	8527.3109	S	2308	2605	50029	33100
8515.9000		24	4866	358	55188	8527.3200	S	7061	744	76592	6612
8516.1001	S	605	596	3188	5186	8527.3901	S	1971	745	8708	5316
8516.1002	S	10518	544	63707	3726	8527.3903	S	1225	1188	10775	10256
8516.2901	S	624	226	9263	2394	8527.3909	S	3661	583	11632	5321
8516.2902	S	1603	471	36240	11923	8527.9000	S	3580	2276	22574	29410
8516.2909	S	3724	1840	35519	14327	8528.1010	S	7036	13195	92902	169922
8516.3100	S	19872	1570	177811	14855	8528.1091	S	3338	3232	30400	162926
8516.3200	S	11217	723	166610	9962	8528.1092	S	4930	6840	46160	76856
8516.3300	S	2232	227	17710	2591	8528.1093	S	3779	11856	42150	126279
8516.4000	S	9059	1057	147496	16870	8528.1094	S	5249	18239	41933	148490
8516.5000	S	13968	12909	95770	93950	8528.1095	S	876	3614	8925	20726
8516.6001	S	273	200	3836	3771	8528.1096	S	541	789	2492	3600
8516.6002	S	3191	8147	29823	66904	8528.1098	S	1387	2370	9944	19566
8516.6003	S	454	1668	6164	16927	8528.1099	S	1653	3178	22746	61069
8516.6004	S	2471	602	11050	3848	8528.2001	S	107	429	1976	6643
8516.6005	S	150	772	1491	4989	8528.2009	S	882	537	3571	9258
8516.6009	S	6090	1268	61375	24661	8529.1010		17	7567	355	87444
8516.7100	S	19079	3797	242417	46653	8529.1090		40	7571	367	67840
8516.7200	S	6362	878	80468	8933	8529.9010		8	7729	118	104796
8516.7900	S	16164	3558	177800	32762	8529.9091		9	274	113	4387
8516.8000	S	84177	3742	1559386	45641	8529.9095		12	2108	131	22854
8516.9001		22	1080	534	25150	8529.9096		2	8043	76	177361
8516.9009		25	2221	361	31517	8529.9099		5	2115	72	49776
8517.1010	S	388	291	17965	6490	8530.1000		-	-	11	4207
8517.1090	S	17138	6634	316539	113063	8530.8000		2	2004	63	16377
8517.2000	S	139	1330	1836	8322	8530.9000		1	984	38	14211
8517.3091	S	495	1072	1066	3049	8531.1000		9	3163	165	58461
8517.3092	S	1	319	5492	37793	8531.2000		1	527	38	18423
8517.3099	S	1193	1195	9380	18588	8531.8000		9	3937	135	51379
8517.4000	S	1126	3623	12112	60514	8531.9000		7	3946	120	55124
8517.8101	S	959	5481	26215	117975	8532.1000		4	1044	62	12368
8517.8109	S	941	2160	37910	55149	8532.2100		0	179	4	5477
8517.8200	S	290	953	2324	10205	8532.2200		3	840	44	14278
8517.9010		0	690	24	17785	8532.2300		0	373	7	4010
8517.9020		0	394	3	3041	8532.2400		0	460	12	9131
8517.9090		37	23150	567	437149	8532.2500		4	959	63	15025
8518.1000	S	16644	1742	316011	21242	8532.2900		2	1112	34	13671
8518.2100	S	46337	2162	350800	22558	8532.3000		1	486	19	9587
8518.2200	S	11002	4326	119092	48316	8532.9000		2	277	54	6546
8518.2900	S	23377	2310	259894	25881	8533.1000		0	127	4	3417
8518.3000	S	17430	2440	235497	22912	8533.2100		2	596	21	9126

TABELL 10 (FORTS.). INNFØRSEL. VIKTIGERE VARER GRUPPERT ETTER DET HARMONISERTE SYSTEM (HS)  
 IMPORTS OF PRINCIPAL COMMODITIES ACCORDING TO THE HARMONIZED SYSTEM (HS)

VARENR.	1990				VARENR.	1990				
	DESEMBER		JANUAR-DESEMBER			DESEMBER		JANUAR-DESEMBER		
	MENGDEN	VERDI	MENGDEN	VERDI		MENGDEN	VERDI	MENGDEN	VERDI	
	TONN	1000 KR.	TONN	1000 KR.		TONN	1000 KR.	TONN	1000 KR.	
8533.2900	2	917	24	12363	8546.2002	1	244	9	4893	
8533.3100	0	283	3	3061	8546.9000	6	2149	200	30407	
8533.3900	0	123	6	5676	8547.1001	14	383	105	3880	
8533.4000	1	1302	21	15625	8547.2000	7	553	115	12080	
8533.9000	4	222	6	849	8547.9090	12	771	206	14396	
8534.0000	12	13460	176	199606	8548.0000	2	2066	44	22222	
8535.1000	1	132	133	7149	KAP.85		1043577		12605591	
8535.2100	4	1034	111	27016						
8535.2900	10	1112	192	28554	8602.9000	S	-	4	5791	
8535.3000	15	2834	263	58368	8604.0000	S	-	23	46752	
8535.4000	5	681	77	11425	8606.3000	S	-	7	5011	
8535.9000	24	20411	459	76543	8607.1200		2	83	56	
8536.1001	5	850	94	15160	8607.1900		117	2511	885	
8536.1009	44	1873	345	21378	8607.2100		24	1914	960	
8536.2001	12	2859	141	36766	8607.2900		22	111	325	
8536.2002	4	883	72	18304	8607.3000		2	74	77	
8536.2009	3	649	74	15734	8607.9100		4	861	218	
8536.3001	2	896	30	10470	8607.9900		6	1799	149	
8536.3002	1	213	16	2295	8608.0000		4	536	293	
8536.3005	0	132	9	3739	8609.0001		44	1756	298	
8536.3009	13	1888	151	32668	8609.0009		347	4863	4101	
8536.4100	4	1949	48	27389	KAP.86			14508	230101	
8536.4901	1	269	18	5638						
8536.4902	4	921	52	12835	8701.1000	S	-	606	3122	
8536.4903	5	905	47	10349	8701.2000	S	3	1256	8947	
8536.4904	4	830	30	6639	8701.3000	S	3	260	81	
8536.4909	10	4703	132	67746	8701.9001	S	39	3895	475	
8536.5010	0	434	12	6861	8701.9002	S	38	4222	415	
8536.5091	1	83	13	3079	8701.9003	S	134	13721	1007	
8536.5092	27	7776	318	98118	8701.9004	S	233	30831	2024	
8536.5099	19	2740	287	54679	8701.9005	S	74	11972	397	
8536.6101	1	112	51	3954	8701.9009	S	7	822	73	
8536.6109	7	556	150	22901	8702.1001	S	57	30314	787	
8536.6900	29	6537	350	92480	8702.1002	S	12	10643	160	
8536.9001	58	9654	554	118129	8702.9000	S	2	482	67	
8536.9002	3	653	89	16885	8703.1001	S	388	9460	2500	
8536.9009	131	21814	1912	262093	8703.2101	S	96	3267	1206	
8537.1000	46	11864	587	143419	8703.2105	S	4	118	137	
8537.2000	32	9820	461	97476	8703.2109	S	2	257	49	
8538.1000	61	3397	796	42245	8703.2201	S	541	18825	11533	
8538.9010	1	556	42	14969	8703.2205	S	34	1117	169	
8538.9030	1	533	6	3106	8703.2209	S	7	323	92	
8538.9090	55	9792	768	159945	8703.2301	S	2664	144722	47795	
8539.2100	11	2028	100	21603	8703.2305	S	87	6765	2847	
8539.2200	46	5884	555	63026	8703.2309	S	40	4482	559	
8539.2901	4	875	53	12613	8703.2401	S	43	6120	456	
8539.2909	23	3196	427	50149	8703.2405	S	3	365	53	
8539.3100	84	6297	1302	89821	8703.2409	S	7	770	170	
8539.3900	23	3824	227	40577	8703.3101	S	5	224	21	
8539.4000	10	1457	83	11709	8703.3201	S	266	16434	2625	
8540.1100	S	33	174	11174	8703.3205	S	123	8119	1627	
8540.2000	S	35	298	746	8703.3209	S	3	307	94	
8540.3000	S	3464	1189	137304	8703.3301	S	156	20469	1594	
8540.8900	S	338	604	17057	8703.3305	S	15	2102	320	
8541.1000	S	2137955	2197	30761173	8703.3309	S	23	1411	252	
8541.2100	S	1318504	734	25122853	8703.9000	S	1	224	65	
8541.2900	S	271349	1239	6553128	8704.1000	S	12	9113	64	
8541.3000	S	52233	403	789688	8704.2101	S	40	4145	330	
8541.4001	S	2497	68	159077	8704.2107	S	669	59831	8278	
8541.4009	S	284328	1011	6695273	8704.2109	S	18	1176	424	
8541.5000	S	193964	845	2236154	8704.2201	S	138	44849	1503	
8541.6000	S	58664	716	1153060	8704.2202	S	-	-	126	
8541.9090	S	0	644	6	11347	8704.2209	S	10	2375	184
8542.1100	S	1118536	16962	21607837	8704.2301	S	48	24240	446	
8542.1900	S	641991	11948	14192189	8704.2302	S	4	2808	91	
8542.2000	S	234239	5206	3607397	8704.2309	S	12	4891	148	
8542.8000	S	12522	393	431456	8704.3102	S	254	17442	5302	
8542.9000	S	0	109	3	2553	8704.9000	S	-	-	89
8543.2000	S	132	2236	1478	8705.1000	S	1	1029	22	
8543.8001	S	2017	943	21799	8705.3000	S	4	7026	16	
8543.8002	S	1456	2428	16703	8705.9000	S	21	7976	215	
8543.8009	S	12775	16578	317904	8706.0091	S	19	7928	242	
8543.9000	S	5	4232	128	8706.0099	S	13	2	2146	
8544.1100	S	58	2143	939	8707.1000	S	97	1263	1104	
8544.1900	S	4	222	125	8707.9090	S	47	1861	1439	
8544.2000	S	42	2692	881	8708.1000	S	110	9669	1297	
8544.3000	S	7	827	165	8708.2100	S	3	332	98	
8544.4100	S	21	3343	405	8708.2910	S	9	351	85	
8544.4901	S	12	643	74	8708.2990	S	160	10700	2075	
8544.4902	S	74	2730	755	8708.3110	S	1	70	168	
8544.4903	S	6	379	191	8708.3190	S	100	6638	849	
8544.4909	S	82	3467	1507	8708.3910	S	3	230	52	
8544.5100	S	98	8095	1130	8708.3990	S	56	3685	912	
8544.5901	S	79	2160	2133	8708.4010	S	1	80	1680	
8544.5902	S	76	2991	453	8708.4090	S	42	3934	565	
8544.5904	S	3	212	27	8708.5090	S	11	1183	145	
8544.5905	S	71	850	1782	8708.6090	S	13	894	337	
8544.5906	S	142	1681	1554	8708.7010	S	40	701	529	
8544.5909	S	28	1030	784	8708.7090	S	295	7886	4376	
8544.6001	S	13	977	299	8708.8090	S	26	2096	793	
8544.6002	S	20	431	1381	8708.9190	S	19	1585	243	
8544.6009	S	58	1475	455	8708.9290	S	181	5713	2736	
8544.7000	S	0	184	27	8708.9310	S	3	214	32	
8545.1100	S	570	6127	8873	8708.9390	S	64	3969	717	
8545.1901	S	14878	54896	148953	8708.9490	S	11	1323	220	
8545.1909	S	37	489	311	8708.9910	S	54	4162	1107	
8545.2000	S	1	919	12	8708.9990	S	617	38359	8408	
8545.9000	S	128	2594	1323	8709.1100	S	6	555	72	
8546.1000	S	107	1568	819	8709.1900	S	3	2058	82	
8546.2001	S	4	210	108	8709.9000	S	7	810	87	

TABELL 10 (FORTS.). INNFØRSEL. VIKTIGERE VARER GRUPPERT ETTER DET HARMONISERTE SYSTEM (HS)  
 IMPORTS OF PRINCIPAL COMMODITIES ACCORDING TO THE HARMONIZED SYSTEM (HS)

VARENR.	1990				VARENR.	1990			
	DESEMBER		JANUAR-DESEMBER			DESEMBER		JANUAR-DESEMBER	
	MENGDE	VERDI	MENGDE	VERDI		MENGDE	VERDI	MENGDE	VERDI
	TONN	1000 KR.	TONN	1000 KR.		TONN	1000 KR.	TONN	1000 KR.
8710.0000	57	10655	291	49896	9006.9190	1	718	10	6890
8711.1000 S	356	3150	5075	34921	9006.9900	1	670	13	5775
8711.2000 S	9	123	433	5988	9007.9200	1	225	7	1648
8711.4000 S	13	81	357	6224	9008.1000 S	410	663	6265	6774
8711.5000 S	2	42	444	11514	9008.2000 S	76	1082	1525	9127
8712.0000 S	6701	4971	161220	158227	9008.3001 S	712	1179	5539	10567
8713.1000 S	1007	3744	17741	61814	9008.9000	2	434	58	6651
8713.9000 S	239	4035	2524	55017	9009.1100 S	197	2237	5111	49537
8714.1900	7	801	204	23755	9009.1200 S	504	7932	7490	102093
8714.2000	10	2831	171	43421	9009.2100 S	1439	17741	11031	185753
8714.9100	19	1071	159	9488	9009.2200 S	7	208	82	2378
8714.9200	1	103	39	2434	9009.9000	52	14500	708	201377
8714.9300	25	3132	186	22060	9010.1000 S	52	3622	886	34763
8714.9400	11	1298	201	18395	9010.2000 S	1208	1924	4741	16929
8714.9500	9	316	138	5712	9010.3000	4	277	32	2270
8714.9600	31	1042	272	10653	9010.9000	5	1604	78	22383
8714.9900	54	3652	844	57510	9011.8000 S	53	605	1276	8853
8715.0001 S	2078	595	43462	13315	9011.9000	0	518	5	7529
8715.0002 S	1065	934	11684	11111	9012.1000 S	34	28	2030	3512
8715.0003 S	701	324	7457	3452	9012.9000	0	59	4	3734
8715.0004 S	1030	420	9290	5458	9013.1000	3	41026	13	101451
8715.0009	7	564	85	5013	9013.2000	1	1010	13	18610
8716.1000 S	51	4121	1931	125884	9013.8000	2	1615	26	24499
8716.2000 S	10	210	372	12296	9013.9000	1	1744	9	21594
8716.3100 S	2	698	63	18019	9014.1010 S	48	477	2790	11893
8716.3900 S	325	5351	3855	81953	9014.1090	2	683	15	13572
8716.4000 S	235	2547	1243	23435	9014.2010	0	731	3	27814
8716.8001 S	3951	2572	85722	44486	9014.2090	0	87	2	6396
8716.8009 S	984	852	13482	11549	9014.8010 S	260	722	3850	14047
8716.9000	139	5376	3700	129339	9014.8020 S	2039	1924	3557	17299
KAP. 87		726089		10154989	9014.8030	0	208	6	8447
8802.1100 S	-	-	9	11963	9014.8090	0	237	8	6893
8802.1200 S	-	-	2	66369	9014.9010	2	2194	30	24596
8802.2000 S	1	298	30	24631	9014.9090	1	4881	13	20444
8802.3000 S	-	-	14	773945	9015.1010 S	49	752	376	2197
8802.4000 S	-	-	15	3513903	9015.2010	0	311	3	6045
8803.1000	2	2858	24	41312	9015.2090	-	-	1	3684
8803.2000	0	768	17	24274	9015.4010	1	1750	80	36789
8803.3000	28	28039	500	540718	9015.4090	0	215	10	8624
8803.9000	0	524	20	11135	9015.8010	1	1088	10	16551
8804.0000	1	820	6	5075	9015.8090	0	277	8	7918
8805.2000	0	1902	77	114250	9015.9010	4	5080	24	36049
KAP. 88		35286		5130764	9015.9090	0	236	24	5985
8901.1001 B	-	-	3633	54768	9016.0010 S	43	621	951	4654
8901.1002 B	-	-	10463	92842	9017.1009 S	150	400	3374	4450
8901.2002 B	-	-	33488	325127	9017.2000	4	595	56	8417
8901.2003 B	-	-	95766	462446	9017.3000	3	888	54	12261
8901.2004 B	277580	64818	1857547	5758121	9017.8010	1	262	16	2876
8901.3002 B	24301	217619	58007	568727	9017.8090	18	2420	186	22680
8901.9001 B	-	-	130003	652839	9017.9000	1	212	17	4829
8901.9002 B	-	-	765627	3481594	9018.1100	0	196	8	7537
8901.9003 B	5339	115000	27020	315375	9018.1900	5	11337	72	94828
8901.9004 B	746	2009	397680	1833856	9018.2000	22	1872	425	36069
8902.0001 B	-	-	1641	77045	9018.3100	7	924	224	23307
8902.0002 B	-	-	769	22180	9018.3200	0	92	27	3945
8903.1000 S	22	1065	6300	9059	9018.3900	25	6399	365	81464
8903.9101 S	15	213	148	2232	9018.4100	6	3481	39	23331
8903.9102 S	3	747	42	18138	9018.4900	10	5865	116	57203
8903.9201 S	14	999	114	33327	9018.5000	1	848	20	22496
8903.9202 S	1	8	12	4600	9018.9000	42	25792	673	310173
8903.9901 S	26	202	1171	6774	9019.1000	6	652	120	13131
8903.9902 S	8	456	101	7011	9019.2000	5	2219	74	27965
8903.9904 S	1	2	989	2824	9020.0000	8	2003	88	27599
8905.2000 S	5	1230810	6	1718430	9021.1100	0	352	5	14482
8906.0001 S	-	-	91	3148	9021.1900	4	2424	78	32743
8906.0009 S	1	215	113	2210013	9021.2100	0	413	5	5848
8907.1001 S	37	749	1234	22353	9021.2900	0	1203	7	12283
8907.9009	26	694	884	10410	9021.3000	1	1572	19	27306
KAP. 89		1635760		17700750	9021.4000	0	2238	5	34416
9001.1000	0	569	10	29814	9021.5000	0	315	0	4920
9001.3000 S	69831	4168	767236	41004	9021.9000	8	2493	87	39547
9001.4000 S	58932	2668	562437	30544	9022.1100	5	4731	103	66178
9001.5000 S	33379	1284	383385	13825	9022.1900	0	3	10	9737
9001.9000	7	788	41	14738	9022.2100	0	149	34	14126
9002.1100 S	3219	2502	24784	19373	9022.2901 S	118330	4506	531878	21245
9002.1900 S	1823	558	16543	9022	9022.2909	0	294	20	13815
9002.2000	2	1119	16	7432	9022.9000	2	1304	36	30220
9002.9000	1	536	17	6983	9023.0000	14	4477	161	40856
9003.1100 S	21782	2545	250829	30798	9024.1000	3	1229	10	5184
9003.1900 S	16065	2431	305271	37065	9024.8000	1	873	31	13408
9003.9000	0	167	15	2943	9024.9000	0	289	12	10720
9004.1000 S	101799	1910	1339525	26229	9025.1109 S	48021	1201	589878	13643
9004.9000 S	63933	1214	774541	17623	9025.1910 S	3252	334	89284	6495
9005.1000 S	6790	1165	59891	14062	9025.1990 S	5574	873	193961	9544
9005.8000 S	239	311	7122	8831	9025.2090 S	1746	239	16576	2328
9006.2000 S	8	252	213	2875	9025.8010 S	1137	443	5292	4027
9006.3000 S	-	-	84	3163	9025.8090 S	4167	289	69666	5296
9006.4010 S	3209	1465	37579	16834	9025.9000	1	337	38	7114
9006.4090 S	-	-	9023	12340	9026.1010 S	1427	4806	32807	71617
9006.5110 S	3353	1436	16512	8925	9026.1090 S	7639	15674	89656	27260
9006.5210 S	357	251	15829	4504	9026.2010 S	2295	1007	33306	17849
9006.5310 S	4864	2295	99155	28861	9026.2090 S	6481	4971	134175	36988
9006.5910 S	5233	2903	49526	26962	9026.8010 S	989	2272	12006	21682
9006.5990 S	568	562	1035	5089	9026.8090 S	3380	5009	23476	28234
9006.6100 S	2638	1059	12114	5108	9026.9000	5	4143	123	72305
9006.6900 S	7	293	1710	719	9027.1010 S	255	1603	3055	21347
9006.9110	4	625	36	8585	9027.1090 S	444	9815	21045	33991
					9027.2010 S	32	189	489	10012
					9027.3010 S	51	1733	1253	21465
					9027.3090 S	12	200	1102	4114

TABELL 10 (FORTS.). INNFØRSEL. VIKTIGERE VARER GRUPPERT ETTER DET HARMONISERTE SYSTEM (HS)  
 IMPORTS OF PRINCIPAL COMMODITIES ACCORDING TO THE HARMONIZED SYSTEM (HS)

VARENR.	1990				VARENR.	1990			
	DESEMBER		JANUAR-DESEMBER			DESEMBER		JANUAR-DESEMBER	
	MENGDE	VERDI	MENGDE	VERDI		MENGDE	VERDI	MENGDE	VERDI
	TONN	1000 KR.	TONN	1000 KR.		TONN	1000 KR.	TONN	1000 KR.
9027.4010 S	32	222	364	2611	KAP.93		74577		986109
9027.5010 S	36	801	694	6059					
9027.5090 S	15	206	1305	3482	9401.1009	0	104	34	8022
9027.8010 S	1096	4257	12169	55351	9401.2003	6	444	250	15960
9027.8090 S	870	1911	13997	19854	9401.2008	18	1279	154	13760
9027.9000 S	5	4446	63	58416	9401.3001	19	949	223	12150
9028.2000 S	1165	503	7442	6305	9401.3009	44	2361	455	24304
9028.3000 S	5575	3888	93849	49143	9401.4001	21	649	222	5352
9028.9000 S	1	362	15	8539	9401.4009	46	1398	472	15003
9029.1010 S	742	316	13990	9134	9401.5000	39	1695	756	25105
9029.1090 S	2265	1412	36805	20089	9401.6103	31	2768	407	26259
9029.2020 S	291	200	45017	3844	9401.6104	253	15243	2563	152301
9029.2090 S	1698	809	19513	9595	9401.6105	114	6724	1219	58381
9029.9000 S	0	551	8	8130	9401.6106	404	24637	3926	222801
9030.1000 S	21	202	287	1917	9401.6107	8	415	72	3186
9030.2000 S	51	535	1328	7131	9401.6108	31	1600	491	26657
9030.3100 S	3861	958	21928	8178	9401.6901	73	1275	2102	40984
9030.3900 S	4685	4118	94009	41651	9401.6902	102	3711	1155	33991
9030.4000 S	27	1100	971	18667	9401.6909	153	4056	760	27023
9030.8100 S	132	850	2559	20210	9401.7101	5	329	112	7944
9030.8900 S	689	2229	5595	29050	9401.7109	31	1445	405	21295
9030.9090 S	2	2343	14	15340	9401.7901	29	437	1255	23124
9031.1010 S	31	304	598	5045	9401.7909	18	768	300	10162
9031.2010 S	4	696	223	4982	9401.8001	6	209	368	7455
9031.4000 S	167	338	2778	6473	9401.8009	66	2790	1673	37129
9031.8010 S	1384	6886	24114	98502	9401.9001	7	409	99	5190
9031.8090 S	4182	15204	81893	128320	9401.9009	122	4115	1737	62879
9031.9000 S	7	3882	131	85968	9402.1000	11	1321	175	12743
9032.1010 S	44208	2324	677452	36603	9402.9000	99	8267	864	81646
9032.1090 S	103286	3210	928744	39611	9403.1001	31	356	533	7597
9032.2090 S	686	136	18976	3440	9403.1002	26	913	488	14566
9032.8100 S	136	204	1818	7901	9403.1009	147	3884	1422	43287
9032.8910 S	7085	3287	39944	41719	9403.2001	173	3106	2920	64783
9032.8990 S	2946	2593	37993	30909	9403.2009	386	12347	4408	158547
9032.9000 S	8	4271	85	49057	9403.3000	650	18118	6550	233550
9033.0000 S	8	5365	127	90252	9403.4000	1002	25430	13869	321976
KAP.90		392550		4290947	9403.5000	344	9919	4528	113524
					9403.6001	311	2856	4213	38560
9101.1100 S	1109	1877	18706	18204	9403.6002	28	1276	497	14809
9101.1900 S	198	129	51570	10017	9403.6003	869	17918	9505	185781
9101.2100 S	83	701	722	9010	9403.6009	1348	46533	14606	471523
9101.9100 S	254	278	17935	3860	9403.7000	126	3517	2409	56406
9101.9900 S	1838	715	18458	3847	9403.8000	32	1519	842	25527
9102.1100 S	41750	4518	523817	54282	9403.9000	762	16176	9932	206626
9102.1200 S	5184	227	142244	7194	9404.1000	27	1319	492	12918
9102.1900 S	31545	4475	263470	19782	9404.2101	9	342	140	6526
9102.2100 S	59	560	3871	12580	9404.2109	24	707	282	10133
9102.2900 S	7166	296	92197	3280	9404.2900	55	1743	443	15159
9102.9100 S	21918	1897	260080	11299	9404.3000 S	571	98	53652	6116
9102.9900 S	10112	780	69477	5397	9404.9001	9	1129	176	17226
9105.1100 S	27154	1163	400554	13829	9404.9003	5	271	40	2486
9105.1900 S	5866	245	41160	1555	9404.9004	30	1847	432	26240
9105.2100 S	21054	1640	180304	10719	9404.9005	7	529	225	12954
9105.2900 S	2266	349	24738	2527	9404.9006	69	5106	1028	60560
9105.9100 S	13049	1493	89334	8274	9405.1000	246	21331	3405	262229
9105.9900 S	1609	418	46723	4193	9405.2000	76	6483	940	74514
9106.1000 S	638	239	17527	4664	9405.3000	6	751	82	7455
9106.9000 S	2526	430	44103	4515	9405.4000	208	17155	2081	177258
9107.0000 S	7353	913	105270	12747	9405.5000	58	4102	620	34124
9109.9000 S	3053	224	17429	1151	9405.6000	12	1386	285	37387
9113.1020 TG	0	178	11	3886	9405.9100	7	350	141	7133
9113.2000 S	0	236	3	3312	9405.9200	16	1063	216	14236
9113.9000 S	1	940	9	9585	9405.9900	90	8303	949	82890
9114.9000 S	0	297	8	4635	9406.0010	0	41	140	6653
KAP.91		25824		252813	9406.0021	470	4135	3711	38333
					9406.0029	73	1505	1977	23693
9201.1000 S	178	1599	1336	13074	9406.0091	150	3904	1353	29524
9201.2000 S	2	91	86	5332	9406.0099	10	394	683	17156
9202.9000 S	1072	644	15960	9032	KAP.94		337459		3922588
9203.0000 S	-	-	27	7741					
9204.1000 S	303	939	2368	6469	9501.0000	47	1866	522	18360
9205.1000 S	674	914	5880	14205	9502.1000	21	1441	488	33996
9205.9009 S	172	515	5465	7332	9502.9100	6	518	90	8219
9206.0001 S	616	704	4584	3965	9503.1000	4	731	39	7172
9206.0009 S	823	185	28381	3739	9503.2000	9	1024	93	13225
9207.1001 S	303	299	1631	5631	9503.3000	33	3428	424	42325
9207.1002 S	4425	2935	44722	36652	9503.4100	14	1059	359	24634
9207.1003 S	87	428	842	4371	9503.4900	13	761	190	11114
9207.9001 S	192	379	6042	7165	9503.5000	4	335	65	4568
9209.3000 S	1	358	6	3068	9503.6000	4	192	233	9497
9209.9200 S	0	151	8	2668	9503.7000	17	919	251	10810
9209.9400 S	2	383	36	6698	9503.8000	9	645	143	9398
9209.9900 S	8	1177	80	11657	9503.9000	256	13737	3872	195082
KAP.92		12309		158632	9504.1000	30	7925	146	37469
					9504.2000	9	327	157	6440
9301.0000 S	0	4	27	27549	9504.3000	8	1607	126	24099
9302.0000 S	165	262	7554	14345	9504.4000 S	49062	369	1222096	7249
9303.2001 S	1233	741	5018	5979	9504.9000	114	7134	1601	78657
9303.2002 S	102	331	6337	15253	9505.1000	40	2815	796	44862
9303.3002 S	69	162	4165	8711	9505.9000	22	2232	227	21993
9303.3009 S	206	1286	5536	7339	9506.1100 P	16398	5562	192890	52801
9304.0000 S	1202	975	13934	5442	9506.1200	12	1535	95	11375
9305.2900 S	1	255	14	6215	9506.1901 P	6060	340	107923	4146
9305.9010 S	8	1675	164	52551	9506.1909	5	442	47	5664
9305.9090 S	3	6711	31	22377	9506.2100 S	100	45	1958	3794
9306.1000 S	3	71	35	3454	9506.2900	3	562	92	9506
9306.2100 S	81	1609	1261	27129	9506.3100	0	74	18	4013
9306.2909 S	3	187	37	2436	9506.4000	4	162	72	3084
9306.3000 S	25	2900	615	104187	9506.5100	1	192	31	4806
9306.9000 S	70	57114	1671	673586	9506.5900	2	225	63	4854

TABELL 10 (FORTS.). INNFØRSEL. VIKTIGERE VARER GRUPPERT ETTER DET HARMONISERTE SYSTEM (HS)  
 IMPORTS OF PRINCIPAL COMMODITIES ACCORDING TO THE HARMONIZED SYSTEM (HS)

VARENØR.	DESEMBER 1990		JANUAR-DESEMBER 1990		VARENØR.	DESEMBER 1990		JANUAR-DESEMBER 1990	
	MENGDE	VERDI	MENGDE	VERDI		MENGDE	VERDI	MENGDE	VERDI
	TONN	1000 KR.	TONN	1000 KR.		TONN	1000 KR.	TONN	1000 KR.
9506.6100	0	12	30	2558					
9506.6200		6	505	193	15833				
9506.6909		4	306	81	5277				
9506.7000	P	8193	782	70780	8003				
9506.9190		67	2497	750	27350				
9506.9901		3	337	35	3540				
9506.9909		91	4275	2249	61282				
9507.1000		1	294	80	16038				
9507.2000		5	489	84	8398				
9507.3000		3	579	56	9799				
9507.9000		5	692	122	14906				
9508.0000		30	1588	168	7445				
KAP.95			70929		902795				
9603.1000		12	427	183	5698				
9603.2100		14	1834	75	11040				
9603.2900		11	808	194	12668				
9603.3000		5	984	38	7881				
9603.4000		58	4456	813	55506				
9603.5000		11	1039	236	15845				
9603.9000		33	1895	574	27287				
9605.0000		4	230	16	1267				
9606.1000		2	229	31	3957				
9606.2100		2	692	9	3820				
9606.2200		2	256	9	2154				
9607.1100		1	170	19	3553				
9607.1900		5	1055	94	13182				
9608.1000		29	4570	298	48053				
9608.2000		10	1292	255	26322				
9608.3100		6	597	47	5450				
9608.3900		2	286	27	3978				
9608.4000		1	237	17	3571				
9608.5000		2	210	26	3089				
9608.9900		1	79	23	3736				
9609.1000		6	600	125	11085				
9609.9000		13	512	95	5331				
9610.0000		15	822	221	8509				
9611.0000		4	746	54	10687				
9612.1000	S	178082	4015	2413870	57872				
9613.1000		23	2445	260	32026				
9613.2000		2	457	18	3961				
9613.8000		2	206	19	2532				
9615.1100		1	303	41	7618				
9615.1900		3	952	33	11667				
9617.0000		67	4191	801	44544				
9618.0010		1	81	23	4319				
9618.0090		5	481	77	7823				
KAP.96			37976		481033				
9701.1000		3	3996	30	64028				
9701.9000		0	76	4	3391				
9702.0000		1	1358	11	11629				
9703.0000		2	3022	105	9896				
9704.0000		1	146	17	2686				
9705.0000		0	121	6	6830				
9706.0000		5	958	74	11967				
KAP.97			9678		110427				





TABELL 11 (FORTS.). UTFØRSEL. VIKTIGERE VARER GRUPPERT ETTER DET HARMONISERTE SYSTEM (HS)  
EXPORTS OF PRINCIPAL COMMODITIES ACCORDING TO THE HARMONIZED SYSTEM (HS)

VARENR.	DESEMBER 1990		JANUAR-DESEMBER 1990		VARENR.	DESEMBER 1990		JANUAR-DESEMBER 1990	
	MENGDEN	VERDI	MENGDEN	VERDI		MENGDEN	VERDI	MENGDEN	VERDI
0511.9990 KAP.05	113	604 2484	810	3428 34211	2008.1190 KAP.20	27	425 3556	400	6416 45374
0601.2000	0	14	52	2562	2101.1010	3	459	5	555
0604.1000 KAP.06	7	259 313	382	9554 16226	2103.9001	51	579	960	7657
0703.1010 KAP.07	556	292 679	1853	2098 7632	2103.9009	14	703	269	9067
0802.1100	17	245	39	662	2104.1040	7	285	114	5082
0811.9020	-	-	180	2775	2104.1050	37	582	370	6606
0811.9090 KAP.08	-	-	212	2769 10746	2104.1060	32	789	241	5508
0901.1100	1	41	394	5188	2104.1090	12	310	196	3945
0901.2100 KAP.09	2	50 132	79	2414 9403	2105.0020	-	-	203	3685
KAP.10	-	16	-	482	2106.9041	16	431	354	14545
1108.1300 KAP.11	875	1187 1238	1719	2900 5039	2106.9099 KAP.21	146	3630 8145	2294	44257 109812
1209.9900	0	218	38	2589	2201.9001 TL	147	652	2311	10512
1212.2000 KAP.12	169	1250 1478	3513	15527 20374	2203.0002 TL	108	690	1525	9982
KAP.13	-	35	-	4399	2203.0003 TL	13	71	381	2596
KAP.14	-	-	-	482	2204.2109 TL	7	222	99	3171
1504.1091	53	1697	801	19271	2207.1000 TL	461	1168	18015	44280
1504.1092	89	609	1655	11375	2208.2000 TL	2	260	37	3717
1504.1093	103	1064	387	4998	2208.3000 TL	8	296	138	5089
1504.1099	13	749	90	4620	2208.9000 TL	80	2229	749	22174
1504.2020	3456	5421	42727	68148	KAP.22	-	6056	-	109344
1507.1000	-	-	2423	6899	2301.2000	3971	14192	45318	159930
1507.9000	72	371	924	4844	2304.0000	11644	14877	131471	178095
1516.1010	1048	3676	30363	110590	2306.5000	224	182	3686	3727
1516.1090	91	362	1046	4059	2308.9000	35	291	79	1412
1516.2090	97	449	1849	8560	2309.9091	156	1355	4291	39755
1517.1001	230	1626	3474	23170	2309.9099	140	1287	908	7440
1517.1002	163	1154	1667	11833	KAP.23	-	32306	-	391455
1519.1100	421	1859	6016	25603	2401.1000	12	249	121	2092
1519.1300	644	2930	8804	38584	2401.2000	74	2607	178	6397
1519.1900	1214	2059	5443	21550	2402.2002	3	422	53	8173
1519.3000	-	-	42	4055	2403.1000	35	3175	563	56083
1522.0090 KAP.15	-	-	2826	4705 382651	KAP.24	-	6898	-	76253
1601.0000	17	851	187	8783	2502.0000	11749	1762	48565	7040
1602.2000	35	587	185	3224	2504.1000	540	2322	6670	24157
1602.5000	41	553	145	2412	2511.1000	570	276	16556	9901
1604.1100	27	2653	181	17535	2514.0000	941	2608	15247	25367
1604.1205	65	620	1357	12065	2515.1100	1066	3722	8692	75506
1604.1206	43	418	1084	9164	2515.1200	0	6	525	2837
1604.1301	570	18263	4790	161974	2516.1100	7870	19404	77081	183030
1604.1500	80	865	3260	39512	2516.1200	205	754	1605	5184
1604.1901	979	25322	10188	264607	2516.9001	9538	24146	90933	225488
1604.1909	326	7386	2747	54256	2516.9009	19	233	653	1213
1604.2001	16	341	322	7438	2517.1000	140856	5792	3493404	149987
1604.2004	200	5081	2340	53684	2517.4100	2430	401	65038	8906
1604.2005	11	169	200	2473	2517.4900	184834	10340	2716233	154214
1604.2006	35	1008	770	19701	2518.1001	8504	900	46404	5432
1604.2007	-	-	204	5450	2518.1002	17312	3316	170780	35131
1604.2009	10	522	199	8098	2519.9000	125	248	4074	8964
1604.3002	31	1074	830	24401	2521.0000	5582	581	49885	7240
1605.2001	762	31876	14292	644428	2522.1000	955	549	20377	11260
1605.2009	157	9814	2252	143122	2523.1000	-	-	112503	20434
1605.9000 KAP.16	13	535 108480	184	7095 1501757	2523.2900	2001	370	7104	1908
1704.9002	34	803	220	5660	2525.2000	54	212	2414	9610
1704.9003	132	3061	1770	43294	2526.1000	31	336	306	3159
1704.9009 KAP.17	6	100 4078	189	3961 55748	2526.2000	3058	3671	43264	54199
1805.0000	8	245	56	1112	2527.0000	200	600	320	872
1806.1000	44	725	328	5089	2529.1000	6913	3463	71265	31663
1806.3100	68	2317	549	17865	2529.3000	26498	12178	314893	142343
1806.3200	71	2381	440	13970	KAP.25	-	98541	-	1216179
1806.9010	180	5791	2035	58759	2601.1100	99705	10723	866030	106408
1806.9090 KAP.18	12	378 11846	176	2988 99860	2601.1200	5214	1104	1246700	277964
1905.1000	29	558	594	11022	2602.0000	-	-	31027	33337
1905.3001	45	493	720	8243	2603.0000	6393	14696	90189	296600
1905.3002	10	239	680	16290	2604.0000	1880	4626	21578	54440
1905.9001	176	3766	1459	22173	2607.0000	974	1300	6567	13034
1905.9003	94	1369	1730	23811	2608.0000	1126	2400	5708	15102
1905.9005	5	202	264	5973	2614.0000	26479	11591	576419	245090
1905.9009 KAP.19	137	1919 8814	2671	43355 136215	2619.0000	44	39	33940	42277
2005.2001	0	7	401	4739	2620.3000	-	-	3039	4055
2005.2009	99	557	434	2549	2620.4000	732	105	7458	5944
2005.9000	90	924	1054	13342	2620.9000	206	2494	1687	220739
2007.9910	37	478	366	4458	2621.0000	10086	13169	106012	130583
2007.9990	59	534	100	882	KAP.26	-	62379	-	1448449
					2701.1100	918	:	24752	:
					2701.1200	30747	:	225958	:
					2701.1900	-	:	3576	:
					2707.1000	4057	9401	51327	87233
					2707.5000	1207	1171	3510	3329
					2709.0000	6258165	7941098	68575423	74346929
					2710.0012 U	105516	145024	2255973	2707764
					2710.0013 U	-	-	22180	23341
					2710.0014 U	6082	10164	7549774	89776
					2710.0015 U	815	117	5241	3820
					2710.0016 U	68645	80697	1245793	1233480
					2710.0021 U	39020	67267	449492	525352
					2710.0026 U	251452	355962	3707560	3893505
					2710.0027 U	-	-	93984	91416
					2710.0029 U	56044	72641	419145	449413
					2710.0091 U	69898	59171	982344	707725
					2710.0093 U	71	467	493	3146
					2710.0095	454	2164	3548	18322

TABELL 11 (FORTS.). UTFØRSEL. VIKTIGERE VARER GRUPPERT ETTER DET HARMONISERTE SYSTEM (HS)  
 EXPORTS OF PRINCIPAL COMMODITIES ACCORDING TO THE HARMONIZED SYSTEM (HS)

VARENR.	DESEMBER 1990		JANUAR-DESEMBER 1990		VARENR.	DESEMBER 1990		JANUAR-DESEMBER 1990	
	MENGDE	VERDI	MENGDE	VERDI		MENGDE	VERDI	MENGDE	VERDI
	TONN	1000 KR.	TONN	1000 KR.		TONN	1000 KR.	TONN	1000 KR.
2710.0099	5371	2721	11692	26943	3204.1700	22	684	126	7223
2711.1100	24	245	24	245	3204.1900	3	1921	50	2605
2711.1200	77891	134154	688537	739490	3204.2000	-	-	4	4323
2711.1300	14575	27941	495463	530473	3204.9000	3	342	39	1167
2711.1400	-	-	4247	12976	3206.1000	:	16649	:	311538
2711.1900	1124	1453	24417	34733	3208.1000	299	5087	3925	74840
2711.2100	TU 2408458	1426836	25344888	14438347	3208.2000	113	3450	2666	54654
2712.2000	6	830	90	7547	3208.9000	302	6158	7037	131094
2712.9000	377	833	4601	11704	3209.1000	142	1710	1100	13619
2713.1100	3512	4490	110148	162908	3209.9000	117	2120	2107	34246
2713.1200	485	534	4035	3877	3210.0000	25	393	69	1772
2713.2000	-	-	7877	6187	3214.1005	13	522	172	5215
2716.0000	2(1)1351594	104944	15765029	917382	3214.1006	47	528	658	7492
KAP. 27		10463046		1226112	3215.1100	8	138	240	4007
2801.1000	:	20	:	3427	3215.1900	54	1695	1064	29215
2802.0000	-	-	3664	2599	KAP. 32		41915		700321
2804.2900	4	278	149	1984	3302.1090	42	448	508	6072
2804.6100	1	2364	10	26247	3304.1000	1	556	8	5909
2804.6900	4757	36167	73831	561726	3304.9910	26	1453	310	16354
2806.1000	-	-	7910	2787	3305.1000	27	811	422	9698
2807.0000	:	4575	:	69734	3305.9000	11	222	150	2506
2808.0000	:	193	:	2817	KAP. 33		3955		49395
2811.2100	2494	1284	38886	19047	3401.1110	149	1772	1180	16341
2811.2200	7231	4082	80442	52541	3401.2020	11	422	73	1824
2815.1200	:	18311	:	176379	3401.2090	15	227	116	1473
2817.0010	241	696	3348	14147	3402.1100	2350	16324	32505	211772
2820.1000	92	329	92	329	3402.1200	22	161	322	2677
2821.1000	172	835	556	2822	3402.1300	519	3887	3348	25826
2823.0000	16	259	670	11043	3402.1900	88	646	1169	7529
2825.5000	92	1638	3667	71508	3402.2019	503	2870	3782	22953
2826.1200	:	-	:	65486	3402.2090	60	626	143	2614
2826.2000	-	-	354	3432	3402.9012	40	345	150	1267
2827.3100	29	183	689	4586	3402.9019	57	506	601	5366
2827.3300	1069	236	8228	1763	3402.9090	233	1505	4330	28417
2829.1100	1526	4230	6785	17087	3403.9900	0	13	207	3236
2833.2900	2880	458	62314	9835	3406.0000	115	1256	1345	20590
2834.2900	:	2375	:	44117	KAP. 34		31178		360578
2835.2900	68	824	2866	32842	3501.1000	117	2696	1606	43872
2836.1000	:	374	:	6343	3506.9100	41	505	424	5358
2841.2000	66	:	1852	:	3506.9900	3	53	205	2850
2843.2900	-	-	0	2406	3507.9000	8	136	116	3236
2844.4000	0	229	1	1888	KAP. 35		3580		59421
2846.9000	2	1153	28	16802	3601.0010	:	907	:	10993
2847.0000	122	523	2309	10965	3601.0090	:	3951	:	33485
2849.1000	6867	:	83611	:	3602.0000	:	8266	:	110280
2849.2000	5140	33229	74520	521029	3603.0010	3	305	18	2793
KAP. 28		136494		2044490	3603.0090	0	73	16	3934
2901.2990	18	1527	105	8475	3604.9000	2	775	20	13350
2903.2100	:	101561	:	1031954	KAP. 36		14436		175543
2905.4900	12	460	48	1911	3702.5100	0	204	0	230
2906.2900	0	188	0	2697	3702.5400	3	1131	16	6845
2912.2900	65	878	680	9519	3704.0000	4	520	49	5140
2912.4100	:	4454	:	82595	3707.9000	1	42	51	5736
2912.4900	0	42	33	3394	KAP. 37		2353		29475
2915.1100	:	-	:	3906	3801.3000	4476	11702	45668	129114
2915.2100	515	1454	5002	14568	3802.1000	3	302	70	1651
2915.2400	112	686	1864	11149	3802.9000	124	337	7682	21992
2915.6020	0	365	13	552	3803.0009	404	1336	7160	21572
2915.7010	45	274	353	2172	3804.0006	14768	13635	194653	149238
2915.7020	52	617	918	11517	3806.9001	1162	4198	9959	35358
2915.9090	63	705	793	11855	3806.9009	107	409	1465	4839
2916.1990	21	5068	149	16021	3807.0002	1462	1291	19078	15830
2917.1310	8	235	8	235	3808.2000	229	5035	2664	45369
2918.1510	-	-	46	5377	3808.9000	31	1244	217	8631
2921.1900	3	175	160	6055	3809.9200	263	1187	3324	14985
2921.2900	45	678	743	13910	3810.1010	36	248	685	5360
2922.1900	21	2895	244	33855	3811.9000	21	222	607	5990
2924.2900	30	59786	811	889687	3813.0000	10	246	151	3729
2925.1900	2	160	68	4087	3814.0000	115	551	1483	10166
2926.2000	:	5757	:	107510	3815.9000	167	1332	2452	22932
2936.2900	-	-	30	3414	3816.0000	1154	669	15772	12972
2939.1000	0	133	4	4826	3818.0000	-	-	473	3168
2941.9000	432	9109	4426	112323	3820.0000	226	1814	2062	16776
KAP. 29		198567		2431159	3822.0000	3	4025	38	38955
3002.1000	-	-	6	6070	3823.4000	67	84	1496	3715
3002.3900	-	-	7	3444	3823.5000	527	238	5408	3401
3002.9000	6	10681	50	104594	3823.9001	17	368	250	4496
3003.3900	1	1036	38	8957	3823.9003	1534	1288	13402	12409
3003.9000	343	5252	7293	104200	3823.9009	30119	17461	429449	259173
3004.3900	56	8826	493	62123	KAP. 38		70222		866954
3004.5000	41	4917	555	54369	3901.1000	7995	57003	117938	737815
3004.9009	7	2080	158	23719	3901.2009	4987	35078	73412	504739
3005.1000	3	382	62	8173	3901.9000	4	78	201	4455
3005.9002	1	226	23	4321	3902.1009	3764	21595	48840	267246
3006.1000	1	357	1	489	3902.3000	1894	12100	32511	197540
3006.3000	12	16912	173	325278	3903.1100	1125	11335	12123	116903
3006.5000	1	149	25	4768	3903.1909	1	175	58	3836
KAP. 30		50906		714429	3904.1000	:	17535	:	360774
3101.0000	23	634	397	8523	3904.2100	:	850	:	15834
3102.3000	:	6402	:	106988	3904.2200	:	929	:	10512
3102.6000	:	29905	:	476858	3904.6100	1	373	3	3937
3105.2000	:	105069	:	1687283	3905.1100	667	3653	8962	51904
3105.5100	:	10415	:	120492	3905.2000	43	862	476	9761
KAP. 31		152690		2402270					
3202.1000	-	-	35	4051					

(1) TALLENE GJELDER NOVEMBER OG JANUAR - NOVEMBER.

TABELL 11 (FORTS.). UTFØRSEL. VIKTIGERE VARER GRUPPERT ETTER DET HARMONISERTE SYSTEM (HS)  
 EXPORTS OF PRINCIPAL COMMODITIES ACCORDING TO THE HARMONIZED SYSTEM (HS)

VARENR.	DESEMBER 1990		JANUAR-DESEMBER 1990		VARENR.	DESEMBER 1990		JANUAR-DESEMBER 1990		
	MENGDE	VERDI	MENGDE	VERDI		MENGDE	VERDI	MENGDE	VERDI	
	TONN	1000 KR.	TONN	1000 KR.		TONN	1000 KR.	TONN	1000 KR.	
3906.9000	128	2369	2379	50705	KAP.41		21505		332642	
3907.2001	21	300	154	2715						
3907.3000	49	1680	622	22034	4202.2200	S	1667	142	32879	2435
3907.5000	288	2879	3352	35169	4202.9900	S	2086	253	109184	4057
3907.9100	:	23490	:	312116	4203.1001	S	946	833	6061	4963
3907.9909	136	5233	2786	105829	4203.1005	S	574	595	7225	6360
3908.9000	2	72	230	4351	4203.1009	S	351	252	2569	1300
3909.1000	2822	14021	23806	105006	KAP.42			3051		37488
3909.2000	1198	12721	13593	145718						
3909.3000	180	1191	1694	15450	4301.1000	S	71755	7138	348447	54077
3909.4009	229	2917	3931	45716	4301.6001	S	-	-	277179	59937
3909.5001	20	743	333	13563	4301.6002	S	15	5	369623	129047
3909.5009	18	517	119	4294	4301.6009	S	-	-	77262	21679
3910.0000	2	135	54	2617	4302.1100		0	121	3	4552
3915.9000	115	284	1835	5940	4302.1909		1	278	27	8019
3916.2000	7	186	302	7453	4303.1001	S	24	303	408	3386
3916.9090	22	698	216	8153	4303.1002	S	87	320	162	766
3917.2100	84	1210	1925	26852	KAP.43			8308		289693
3917.2200	14	228	165	2900						
3917.2300	26	394	1061	12904	4401.2101	U	3309	1142	45366	16422
3917.2990	32	414	764	12595	4401.2109	U	2092	767	32078	5951
3917.3190	9	828	584	8393	4401.3002	U	1853	198	19257	2901
3917.3900	9	130	80	3385	4403.2001	U	4497	2151	151331	72605
3917.4000	57	1997	903	29860	4403.2005	U	2426	967	203911	69512
3918.1009	219	1452	3886	27088	4403.2006	U	10037	3211	248693	88295
3918.9000	13	379	86	1922	4403.2009	U	664	366	12181	6470
3919.9010	0	22	175	2842	4403.9909	U	146	119	4541	2718
3919.9090	63	1603	804	19293	4404.1000		20	77	2694	7271
3920.1000	413	5239	5714	81955	4407.1001	U	270	505	6083	12242
3920.2000	15	606	204	7267	4407.1002	U	1275	2258	10179	17481
3920.3000	50	751	626	10172	4407.1003	U	5455	9234	72855	116965
3920.4100	747	9183	12470	154535	4407.1004	U	27265	43868	490632	765814
3920.4200	708	10362	9694	137081	4407.1009	U	3593	6940	49729	89043
3920.5900	6	142	243	5735	4409.1020		11	710	194	8271
3920.9200	37	1871	526	26774	4409.1091	U	341	1046	3932	9854
3920.9900	2	248	67	3086	4409.1092	U	2094	4009	33670	64996
3921.1101	24	534	450	8450	4410.1001	U	4592	4773	70765	81318
3921.1109	159	3426	849	16536	4410.1002	U	1541	2461	42910	62449
3921.1309	21	465	665	11972	4410.1005	U	2034	4733	22813	59964
3921.9020	143	4610	2907	85346	4410.1009	U	4032	2495	15188	16231
3921.9030	0	1	558	11450	4410.9000		-	-	1058	3450
3921.9040	11	134	253	3064	4411.1100		423	973	5792	13840
3921.9090	8	503	69	2911	4411.1900		219	1054	4995	21101
3923.1004	104	2845	3033	70262	4411.2900		-	-	805	2498
3923.1006	151	3747	2377	53111	4411.9100		157	410	1472	4196
3923.2110	187	3373	2041	35727	4411.9900		1257	3806	14041	42580
3923.2190	93	1623	1432	21835	4412.1201	U	127	2070	447	4798
3923.2910	32	730	125	3075	4412.2100	U	18	378	164	2356
3923.2990	15	580	303	8812	4412.9900	U	134	1217	771	6574
3923.3001	164	3320	3915	74985	4415.2000		143	350	1864	5404
3923.3002	69	2517	1008	35084	4418.1001	S	12774	19492	155534	216181
3923.5000	31	1201	293	12035	4418.1002	S	1558	2723	24770	44532
3923.9004	24	646	274	6363	4418.2003	S	166	490	2340	6692
3923.9006	36	1119	325	10976	4418.2004	S	903	2886	9687	22834
3924.1001	7	468	119	8217	4418.2005	S	2035	1822	20085	18244
3924.1009	16	410	222	9723	4418.2006	S	6593	3111	63691	29694
3924.9001	14	261	154	3275	4418.2009		25	620	384	8499
3924.9009	12	347	81	2676	4418.3000	V	65474	12431	718623	138029
3925.1000	5	118	125	5047	4418.9001		397	4032	8655	81589
3925.2009	2	313	151	6239	4418.9002	S	180	1393	1324	11324
3925.9001	9	178	340	7176	4418.9005	S	31	200	463	1327
3925.9009	15	747	195	5625	4418.9007		140	1795	1574	18084
3926.1000	64	1637	874	22596	4418.9009		815	8609	9714	109809
3926.2000	3	181	117	7836	4420.9000		7	432	13	1052
3926.3000	34	1017	478	14165	4421.9009		30	2092	424	25459
3926.9030	1	221	23	1212	KAP.44			165699		2457248
3926.9091	8	478	130	7253						
3926.9094	42	1257	727	21448	KAP.45			-		194
3926.9098	270	11245	3719	153699						
KAP.39		342934		4866792	KAP.46			150		912
4008.1990	11	476	63	2170	4701.0000		11503	26625	177724	455604
4008.2190	8	318	147	6093	4702.0000		5600	27284	109600	611173
4009.1000	1	294	31	1707	4703.2100		4791	19655	123681	607923
4009.2000	0	8	42	2957	4703.2900		3766	12182	76245	333020
4009.3000	17	1279	357	22049	4704.2100		2821	12343	68837	341541
4009.4000	7	287	27	2521	4705.0000		2241	5772	28515	86994
4009.5000	6	355	54	6957	4707.1000		1180	2182	4066	8544
4010.9100	112	3061	1961	61027	4707.2000		361	209	4479	3797
4010.9900	16	499	22	1147	4707.3000		2362	1094	30862	16326
4011.1000	S	97895	21086	1484252	4707.9000		2463	1811	30431	22575
4011.2000	S	336	611	3898	KAP.47			109338		2489662
4011.9110	S	37	227	500						
4012.2000	10	210	274	4436	4801.0000		62933	227147	822330	2942442
4013.1000	22	1920	347	30162	4802.3000		-	-	1805	8443
4016.9100	7	242	87	2391	4802.4000		465	2459	10311	51057
4016.9300	14	1020	382	17697	4802.5200		3438	22409	34915	226871
4016.9900	5	391	175	9161	4802.6000		12592	54237	245878	1095347
KAP.40		32997		508870	4803.0009		967	7004	15064	110088
4101.1000	109	1402	480	8485	4804.1100		3788	10916	42456	138128
4101.2100	435	6251	6146	113344	4804.1900		4390	21800	42213	213217
4102.1000	176	2281	2262	43381	4804.2100		990	4203	33608	157129
4102.2100	22	315	204	3229	4804.3100		46	170	2513	12001
4103.9001	47	401	97	1055	4804.3900		630	4597	14121	105547
4104.1010	26	308	396	2421	4804.4100		11	77	310	2545
4104.1020	32	4958	362	64357	4804.4200		221	1793	2978	25007
4104.2200	34	773	275	5170	4804.5100		53	416	1400	11194
4104.3110	31	4208	544	81816	4804.5200		104	911	2866	25629
4105.2010	1	483	5	2982	4805.1000		4708	12674	63083	176968
					4805.3000		836	7257	15455	114907

TABELL 11 (FORTS.). UTFØRSEL, VIKTIGERE VARER GRUPPERT ETTER DET HARMONISERTE SYSTEM (HS)  
 EXPORTS OF PRINCIPAL COMMODITIES ACCORDING TO THE HARMONIZED SYSTEM (HS)

VARENR.	DESEMBER 1990		JANUAR-DESEMBER 1990		VARENR.	DESEMBER 1990		JANUAR-DESEMBER 1990	
	MENGDE	VERDI	MENGDE	VERDI		MENGDE	VERDI	MENGDE	VERDI
	TONN	1000 KR.	TONN	1000 KR.		TONN	1000 KR.	TONN	1000 KR.
4805.6000	1052	5679	22506	108383	5607.5000	79	2050	897	21684
4805.7000	29	101	1488	4535	5607.9090	12	1137	53	4858
4805.8000	982	3247	18975	60614	5608.1100	65	4002	603	40481
4806.2000	1389	14717	29804	316091	5608.1900	5	266	184	13811
4807.9900	38	89	1367	6368	5608.9010	0	67	41	2831
4810.1100	39	317	417	2879	5608.9090	1	39	63	2930
4810.1200	1	5	1011	6443	KAP.56		14787		206226
4810.2900	805	5081	15218	94304					
4810.3900	49	595	331	4655	5701.1000	0	109	6	2969
4810.9100	944	6114	15355	94295	5702.4200	1	286	2	352
4811.3100	822	6253	11658	89938	5703.9000	1	16	41	2491
4811.3900	521	5267	5013	49094	KAP.57		692		11074
4811.4000	15	403	196	4964					
4811.9005	54	1265	450	7951	KAP.58		579		8766
4814.3000	0	15	55	3154					
4817.1000	82	2112	1217	26218	5902.1000	76	3506	613	28504
4818.1000	245	2490	3746	33951	5903.1099	38	1833	732	31730
4818.2000	1	47	111	2671	5903.2090	34	4698	451	60994
4818.3000	13	207	97	2145	5903.9090	5	213	178	7410
4818.4000	189	4497	2302	57013	5905.0000	3	339	36	2113
4819.1000	118	1951	2173	31214	5909.0000	2	283	75	9417
4819.2001	42	428	2383	20015	5911.3200	1	2183	41	48813
4819.2009	94	1533	1937	24977	KAP.59		13301		199500
4819.3000	32	260	808	6295					
4819.4000	28	390	306	5167	6001.1000	7	485	140	9790
4819.5091	3	339	23	1520	6001.2290	4	534	121	13538
4819.5099	333	4557	6997	95724	6001.9200	10	870	189	14318
4820.3000	65	1134	920	15207	KAP.60		2147		41263
4820.4002	2	252	13	652					
4820.9000	2	110	57	2443	6104.6300 S	1900	97	29825	2595
4821.1000	31	1978	373	22755	6105.1000 S	19517	1360	66387	4674
4823.5900	4	303	104	2475	6107.9900 S	2736	334	31406	3140
4823.7001	112	1476	1409	17400	6108.2200 S	12023	739	98443	6233
4823.7009	422	5915	5414	74756	6109.1000 S	11048	383	232379	8267
4823.9003	38	245	188	1336	6109.9010 S	15255	968	160718	9951
4823.9009	100	255	1268	5216	6110.1000 S	9660	1555	150856	29300
KAP.48		459238		6745494	6110.2000 S	9127	625	152240	13326
					6110.3000 S	4392	293	54062	5725
4901.1001	2	205	199	5260	6112.1100 S	4668	225	35922	3668
4901.1009	7	298	173	7622	6112.1200 S	755	242	19951	2982
4901.9901	4	563	184	9495	6113.0011 S	26	42	3674	6162
4901.9902	264	7177	5707	113096	6113.0019 S	153	682	2746	6698
4902.9000	16	443	368	6619	6114.3000 S	16	3173	186	38412
4905.9900	0	217	14	3870	6115.1190 S	71843	780	707843	8570
4906.0000	0	769	1	3698	6115.9190 P	10438	340	128975	3334
4909.0000	2	118	57	3885	6115.9290 P	28896	247	624729	4479
4910.0000	10	474	66	3239	6115.9320 P	14268	477	176661	5846
4911.1010	10	312	19	617	KAP.61		14857		202062
4911.1090	38	1930	534	21631					
4911.9190	8	402	50	5284	6201.1900 S	1631	173	32875	3560
4911.9909	8	779	372	22853	6201.9300 S	2541	630	28045	4357
KAP.49		14002		213993	6202.9300 S	1878	239	15919	3873
					6203.1900 S	41	30	8439	2783
KAP.50		21		348	6203.3200 S	3477	365	15705	2487
					6203.3500 S	803	134	15374	3581
5101.1100	506	2487	1972	22259	6203.3900 S	1856	288	11607	2394
5101.1900	431	1734	1032	10172	6203.4209 S	14760	1197	70997	7796
5101.2100	47	497	411	7957	6203.4309 S	2632	616	48804	10951
5106.1000	7	482	181	11420	6203.4909 S	105	32	11491	3122
5106.2000	13	721	218	12081	6204.3300 S	841	258	6790	1302
5109.1001	3	324	62	7128	6204.5900 S	1022	144	16793	3437
5109.1002	12	1527	134	15627	6204.6209 S	5122	459	80682	7627
5109.9000	4	444	77	8234	6204.6309 S	1658	246	24522	3070
5111.3000	4	642	131	18756	6206.3000 S	4066	301	63146	4325
KAP.51		9235		120011	6206.4000 S	14481	550	51658	3715
					6210.1010 S	6436	3705	12958	8885
5205.1100	18	303	510	8314	6210.4000 S	14438	2366	109658	18165
5205.1200	4	84	371	6739	6211.3300 S	6763	1001	56744	10121
5207.1000	4	544	39	4583	KAP.62		16130		157332
5208.5100	2	170	31	2913					
5208.5200	4	349	82	10424	6301.2000	3	220	27	3532
5209.1900	3	241	5	459	6302.2100	39	3578	308	29728
5209.2900	4	263	75	4435	6303.9190	1	115	28	4691
5209.3100	2	148	47	5014	6304.9100	4	786	35	6924
5209.3200	10	662	284	16644	6305.3190	54	634	109	2256
5209.3900	18	1835	243	24840	6306.1200	0	46	29	2924
5211.3200	75	5085	846	58103	6306.2109 S	25	54	733	3050
KAP.52		10749		157707	6306.2201 S	109	144	3974	4435
					6306.9990	1	202	11	2876
KAP.53		2		1139	6307.1020	56	1343	169	4185
					6307.2020	1	125	13	3852
5406.1000	5	589	45	6514	6307.2090	3	529	103	14550
5407.4200	19	2550	231	29125	6307.9090	1	163	17	2926
5407.7200	49	2456	619	27792	6309.0000	142	223	1185	3483
KAP.54		5974		73908	KAP.63		9021		102429
5507.0000	23	338	189	2921	6401.1010 P	9905	937	10078	989
5511.1000	3	257	51	3600	6401.9210 P	4159	347	62593	5196
5512.1910	1	129	35	4012	6401.9290 P	4624	265	218242	11678
5513.2100	-	-	39	2966	6402.1910 P	15071	1118	15728	1187
5516.1300	1	265	4	807	6402.9190 P	548	65	29182	2809
5516.9400	2	315	2	315	6403.1900 P	916	145	26090	2471
KAP.55		2124		28200	6403.4000 P	1261	355	6065	1504
					6403.5900 P	9981	849	74024	6998
5601.1010	48	3336	948	65016	6403.9100 P	7877	1344	52383	6735
5601.2100	28	904	318	10235	6403.9900 P	9808	1424	157926	20836
5602.9000	3	52	154	3069	6404.1100 P	4645	431	55963	4220
5603.0000	48	624	1620	19966	6404.1900 P	7762	412	77306	4999
5607.4100	23	461	142	2885	6405.1090 P	2403	439	9715	1259
5607.4900	67	1657	737	16456	KAP.64		8797		85677

TABELL 11 (FORTS.). UTFØRSEL. VIKTIGERE VARER GRUPPERT ETTER DET HARMONISERTE SYSTEM (HS)  
 EXPORTS OF PRINCIPAL COMMODITIES ACCORDING TO THE HARMONIZED SYSTEM (HS)

VARENR.	1990				VARENR.	1990				
	DESEMBER		JANUAR-DESEMBER			DESEMBER		JANUAR-DESEMBER		
	MENGDE	VERDI	MENGDE	VERDI		MENGDE	VERDI	MENGDE	VERDI	
	TONN	1000 KR.	TONN	1000 KR.		TONN	1000 KR.	TONN	1000 KR.	
6505.9000	S	11032	337	65370	1948	7204.2100	79	440	3536	19204
6506.1000	S	610	48	102900	7637	7204.4900	13	17	5362	4298
KAP.65			406		10142	7207.1100	-	-	6298	10134
						7207.1200	249	1208	3215	8599
KAP.66			3		508	7208.1300	-	-	1767	7608
						7208.3200	159	614	2061	8902
6702.9000		0	40	19	2494	7208.3300	92	394	2067	14458
KAP.67			59		2969	7208.3400	60	263	307	1322
						7208.4200	690	2279	9404	34526
6801.0002		58	243	1286	2891	7208.4300	388	1393	4819	19062
6802.2300		107	1015	408	4819	7208.9000	57	553	1237	3988
6802.2900		16	211	913	8652	7209.1200	-	-	929	3868
6802.9300		70	331	797	5309	7209.1300	122	449	2808	10116
6802.9900		82	681	384	3779	7209.2300	13	56	972	4083
6803.0000		928	1958	15401	40020	7209.4200	157	666	3436	13548
6804.1091		30	561	373	5964	7209.4300	100	493	736	3260
6804.2100		0	217	1	1538	7210.1100	285	673	2010	7930
6804.2200		10	377	156	6231	7210.1200	5316	26453	92255	482084
6805.2000		181	3605	1524	30327	7210.3900	99	498	1073	5774
6806.1000		249	1390	2858	16619	7210.4100	9	87	543	4506
6806.2000		73	428	896	3627	7210.4900	248	1380	3140	16494
6806.9000		4	50	1585	2583	7210.7000	57	619	908	5470
6807.1000		230	1047	4233	17746	7210.9000	73	656	392	2586
6807.9000		117	545	5818	22552	7211.1100	558	2070	7043	24374
6808.0000		468	915	5310	10148	7211.2200	107	459	1404	5831
6809.1100		7442	10816	139683	184147	7211.2900	14	66	572	2492
6809.1900		726	4911	7102	48594	7211.3000	373	1482	2094	8536
6810.1109		367	888	2378	3415	7211.4100	274	1177	5269	22717
6810.9102		2473	4219	66358	108716	7211.4900	-	-	874	3612
6810.9103		302	586	9986	16976	7212.1000	288	1733	5731	30117
6810.9104	V	13936	5376	265848	96072	7212.2100	-	-	893	4867
6810.9105		1370	2934	20421	34674	7212.2900	193	1076	3267	18521
6810.9108		4456	7607	51629	78847	7212.3000	570	2988	6362	34571
6810.9901	S	84706	241	1908776	4928	7212.4000	7	147	1063	5896
6815.2000		180	2603	2587	34851	7212.5000	40	220	1257	6314
6815.9100		244	1960	4275	35212	7214.2020	11781	28198	117231	273860
6815.9900		10	287	109	2287	7214.2090	2721	10026	23496	54975
KAP.68			56819		847699	7214.4010	13	56	585	2918
						7214.5010	83	296	83	296
6902.2000		64	230	1959	7002	7216.1090	7	30	793	3697
6902.9000		10	206	5326	9523	7216.2190	92	441	984	4523
6903.9000		95	3011	1427	47361	7216.3290	76	313	854	3556
6904.9000	S	500	96	1144576	7919	7216.3390	6297	17923	107780	298240
6910.1001		0	5	227	6509	7216.4090	96	488	5911	27505
6910.1002		25	1078	162	5211	7216.5090	2336	9512	40499	160527
6910.9000		2	455	17	1491	7216.9090	1	8	261	2415
6911.1000		66	2885	762	34862	7217.1100	432	1755	7836	30410
KAP.69			8854		132699	7217.1200	110	600	2531	14158
						7217.3900	30	326	439	5097
7005.1000		15	258	139	2356	7218.1000	46	439	232	2073
7005.2900		73	1024	1325	12962	7222.3000	10	471	96	4320
7007.1100		4	276	26	2573	7222.4090	6	343	46	2568
7007.1900		25	497	477	7823	7226.1000	35	620	1414	22629
7007.2100		37	852	1105	27031	KAP.72				
7007.2900		85	1341	1047	14906			374800		5695626
7008.0000		684	7970	9402	112585	7301.2000	7	97	907	13417
7009.9100		53	464	557	5406	7302.2000	9	224	9	224
7010.9001		850	1975	9185	23609	7304.1000	75	4787	236	15501
7010.9005		54	168	2425	7823	7304.2010	1	12	6190	13133
7010.9009		133	373	3738	9111	7304.2090	9	1438	3025	35313
7013.3110		1	240	13	2441	7304.3910	36	393	310	2874
7019.1000		593	6350	9872	109647	7304.3990	0	9	265	2899
7019.3100		78	531	477	4857	7304.4910	7	464	205	4893
7019.3200		5	181	357	8258	7304.9010	9	79	221	2518
7019.3900		11	113	200	4543	7304.9090	19	121	741	5095
7019.9000		15	651	239	4423	7305.1900	2	48	230	2945
7020.0000		35	886	140	4826	7306.2000	0	11	900	2561
KAP.70			24983		376865	7306.3019	:	1260	:	15973
						7306.3090	:	3179	:	41596
7102.3900	TG	0	532	0	1137	7306.4010	867	3768	7469	34068
7103.9900	TG	-	-	532	2666	7306.5090	3	340	23	1893
7106.1000	TG	238	282	3264	4692	7306.6010	:	3761	:	91270
7106.9100	TG	204	430	1667	1891	7306.6090	:	3616	:	43942
7106.9200	TG	2882	2301	28155	27675	7306.9020	31	1900	240	13115
7108.1200	TG	25	1734	439	34006	7306.9090	24	2215	195	6527
7108.1300	TG	21	1173	331	20161	7307.1100	27	688	533	14070
7110.1100	TG	100	7984	918	88299	7307.2100	16	958	189	12075
7110.1900	TG	-	-	62	6241	7307.2200	0	5	26	4569
7110.2100	TG	297	5215	2315	58325	7307.2300	1	100	33	4605
7110.2900	TG	0	360	0	360	7307.2900	51	2212	321	16074
7110.3100	TG	-	-	12	5861	7307.9100	-	-	20	3333
7112.1000	TG	5	245	152	8007	7307.9200	1	87	78	6133
7112.2000	TG	39	4150	357	35499	7307.9900	388	4150	1476	33688
7112.9000	TG	629	177	15793	16230	7308.1000	602	4214	1146	9398
7113.1100	TG	83	618	1640	7489	7308.2000	54	799	868	13565
7113.1900	TG	6	409	69	8232	7308.3001	5	200	55	3607
7114.1101	TG	26	136	1473	8503	7308.3009	36	1108	527	19064
7114.1109	TG	53	276	136	1021	7308.4000	143	1364	2486	27954
7115.1000	TG	27	2304	112	11444	7308.9001	25	176	1029	7386
7117.1900		1	232	1	1309	7308.9002	51	10734	370	29487
KAP.71			28782		356020	7308.9005	18	533	53	1644
						7308.9007	80	332	1000	10871
7201.1000		3056	3912	50132	66790	7308.9008	1284	17520	19425	250539
7202.1100		2897	11617	67892	273951	7309.0000	50	3521	973	43684
7202.1900		9787	53000	105483	651796	7310.1000	195	4507	1533	31625
7202.2100		30646	123143	394781	1694244	7310.2100	4	27	302	4026
7202.2900		486	4544	5805	68869	7310.2900	69	890	1453	20561
7202.3000		11543	39918	197615	822320	7311.0010	4	800	28	2519
7202.4900		1977	6165	55126	187798	7311.0090	92	832	1075	12561
7202.9900		1000	8457	14556	120897	7312.1001	306	3769	3159	37902

TABELL 11 (FORTS.). UTFØRSEL. VIKTIGERE VARER GRUPPERT ETTER DET HARMONISERTE SYSTEM (HS)  
 EXPORTS OF PRINCIPAL COMMODITIES ACCORDING TO THE HARMONIZED SYSTEM (HS)

VARENR.	DESEMBER 1990		JANUAR-DESEMBER 1990		VARENR.	DESEMBER 1990		JANUAR-DESEMBER 1990		
	MENGDE		MENGDE			MENGDE		MENGDE		
	TONN	1000 KR.	TONN	1000 KR.		TONN	1000 KR.	TONN	1000 KR.	
7312.1002	60	479	677	11103	KAP.81		57633		1027031	
7312.9000	20	376	166	3698						
7314.2000	134	471	1667	6148	8201.1000	S	12839	301	69737	2832
7314.3000	58	387	809	5300	8201.9009	S	1858	227	46095	2301
7315.2000	214	3930	1737	29690	8205.2000		0	4	43	3936
7315.8900	52	1246	991	14662	8205.4000		2	150	23	2626
7316.0000	79	853	171	2047	8205.5100		1	258	19	4631
7317.0092	0	257	1	307	8205.5900		4	424	108	6358
7318.1500	224	3458	2912	47420	8207.1101		4	1675	83	18557
7318.1900	16	596	332	12176	8207.1109		34	1956	373	19746
7318.2900	4	215	55	4570	8207.1201		0	190	10	2490
7321.8300	S 2516	4790	26010	55619	8207.3000		3	517	27	5496
7321.9000	46	1170	1123	18319	8207.7000		0	441	4	3144
7322.1900	4	257	20	1243	8207.8009		5	1665	66	24515
7322.9000	32	3258	519	43407	8207.9009		3	1026	78	8721
7323.1000	83	1268	932	14875	8208.2000		22	2099	275	21605
7323.9100	19	417	167	3586	8211.9100		3	371	20	3118
7323.9321	22	1513	384	27949	8211.9201		0	26	21	2432
7323.9930	1	53	112	2636	8211.9209		0	226	19	6237
7324.1000	10	853	85	8450	8211.9400		0	287	7	3922
7324.9020	2	211	31	2590	8215.9911		1	147	18	3535
7325.1000	937	13649	15138	216120	KAP.82			13323		176516
7325.9900	76	3826	1205	43441						
7326.2000	10	357	467	6106	8301.4009		24	5422	373	81557
7326.9000	317	12151	6681	215071	8301.6000		18	2228	257	29548
KAP.73		146383		1852934	8302.1001		152	5651	1200	48681
					8302.4100		60	3687	643	37171
7401.2000	-	-	599	2920	8302.4200		65	2703	873	37039
7402.0000	2400	7680	19397	62069	8302.4900		13	1471	416	22375
7403.1100	2788	42234	37599	623935	8303.0000		95	3354	1363	46137
7404.0000	447	3840	10790	81795	8304.0000		30	1743	376	23497
7407.2190	143	2505	2101	35191	8306.2900		2	906	20	5429
7408.1900	4	102	137	3938	8306.3000		0	54	15	3675
7411.1009	1	283	7	1000	8310.0000		3	452	33	6056
7412.2000	38	2596	1066	74955	8311.1000		10	235	175	3652
7418.1000	4	583	67	6772	8311.2000		5	168	164	3851
7418.2000	13	1596	161	18864	8311.9000		22	600	56	2157
7419.9900	140	6841	1507	70076	KAP.83			29533		364955
KAP.74		68561		989898						
					8402.9090		0	291	9	2433
7502.1000	4671	245205	58605	3368030	8403.1009	S	3	278	102	2779
7505.1200	19	780	19	780	8405.1000	S	-	-	14	4348
KAP.75		246362		3373766	8406.9000		18	433	18	777
					8407.2102	S	8	257	93	1993
7601.1000	18300	209549	211412	2452937	8408.1001	S	13	311	80	1870
7601.2000	35256	442483	565915	7008727	8408.1002	S	23	1031	217	9923
7602.0000	1241	5264	28754	151865	8408.1005	S	-	-	20	3422
7604.1000	18	845	545	22582	8408.1009	S	7	16173	55	163901
7604.2100	5	134	113	2860	8408.2000	S	38	434	247	3258
7604.2900	961	27312	17468	460804	8408.9000	S	9	648	104	20992
7605.1100	1053	13361	24689	297221	8409.9100		62	4341	740	54870
7605.1900	1	8	173	3207	8409.9900		255	27384	2867	338284
7605.2100	-	-	1041	15312	8410.1300	S	-	-	3	9735
7605.2900	11	300	430	9352	8410.9000		0	22	124	14956
7606.1190	3192	47055	45720	666857	8411.1200	S	-	-	2	5168
7606.1290	3210	61438	43072	779167	8411.8110	S	-	-	2	2480
7606.9200	-	-	189	4315	8411.8190	S	-	3810	-	60288
7607.1900	-	-	129	3126	8411.9100	S	9	26615	125	464613
7607.2000	46	1453	623	19237	8411.9910	S	-	-	1	2820
7608.2000	208	4397	2621	56491	8411.9990	S	2	2251	30	37950
7609.0000	3	377	45	6162	8412.2100	S	386	1210	2132	16392
7610.1001	2	118	51	3925	8412.2900	S	332	8265	1345	55051
7610.1009	48	4118	406	31101	8412.9010		17	619	390	23349
7610.9004	14	491	236	10038	8412.9090		4	219	41	6588
7610.9009	92	1491	1457	50350	8413.1900	S	24	968	330	6428
7611.0000	3	275	15	947	8413.3000	S	134	82	697	4814
7612.1000	21	1073	489	25451	8413.5000	S	22	306	350	3006
7612.9003	-	-	119	5138	8413.6000	S	200	2081	2203	31107
7612.9009	241	5060	6279	119753	8413.7000	S	153	32002	1814	240348
7614.1000	52	922	949	15711	8413.8100	S	578	1946	2531	35478
7614.9000	1126	16222	11080	165679	8413.9100	S	23	10864	552	164067
7615.1001	32	1534	609	27747	8414.1000	S	3	212	212	5261
7615.2000	4	175	63	3870	8414.3001	S	2	70	24	11767
7616.1000	3	211	29	2152	8414.3009	S	37	484	221	7224
7616.9000	486	14354	3917	146524	8414.4000	S	2	23	102	8863
KAP.76		860213		12574187	8414.5100	S	43	28	4530	2910
					8414.5900	S	1440	3147	6652	22045
7802.0000	632	513	9797	11590	8414.8001	S	50	3531	493	24817
7803.0000	19	223	199	2152	8414.8009	S	197	385	2926	14398
KAP.78		872		15198	8414.9000	S	52	6942	459	87234
					8415.1009	S	23	331	256	3293
7901.1100	6920	54781	88729	874446	8415.8109	S	1	34	68	3703
7901.1200	2217	17453	17258	169767	8415.8209	S	42	484	256	4167
7901.2000	257	2676	8033	86461	8415.8300	S	54	73	412	4566
7902.0000	87	385	1279	4096	8415.9009	S	11	1069	351	23143
7903.1000	470	5661	7179	97433	8417.8000	S	17	10774	129	41736
7903.9000	84	669	1121	10530	8417.9000	S	15	1505	163	10147
7907.9000	112	1571	2274	43493	8418.5001	S	-	-	73	17826
KAP.79		83391		1288482	8418.5009	S	678	2134	8773	38613
					8418.6101	S	-	-	57	2671
8004.0000	-	-	641	3955	8418.6109	S	45	467	484	4294
8007.0000	1	385	17	6405	8418.6901	S	-	-	14	12471
KAP.80		675		11307	8418.6909	S	2	123	288	8590
					8418.9109	S	0	29	39	3165
8104.1100	:	26646	:	522822	8418.9901	S	151	3450	174	4611
8104.1900	:	8464	:	276146	8418.9909	S	190	8203	3066	132704
8104.9090	0	259	2	6034	8419.1900	S	14	1820	20	2102
8105.1000	167	21392	1853	210737	8419.2000	S	50	485	1202	7420
8107.1000	18	635	287	8675	8419.3900	S	8	9860	73	123402
8108.9000	0	236	3	605	8419.5000	S	241	2932	3755	26176

TABELL 11 (FORTS.). UTFØRSEL, VIKTIGERE VARER GRUPPERT ETTER DET HARMONISERTE SYSTEM (HS)  
 EXPORTS OF PRINCIPAL COMMODITIES ACCORDING TO THE HARMONIZED SYSTEM (HS)

VARENR.	1990				VARENR.	1990					
	DESEMBER		JANUAR-DESEMBER			DESEMBER		JANUAR-DESEMBER			
	MENGDEN	VERDI	MENGDEN	VERDI		MENGDEN	VERDI	MENGDEN	VERDI		
	TONN	1000 KR.	TONN	1000 KR.		TONN	1000 KR.	TONN	1000 KR.		
8419.6000	S	22	446	28	524	8438.9000		5	1220	353	30771
8419.8100	S	33	491	338	4984	8439.1000	S	9	10266	95	132556
8419.8900	S	39	4104	640	30644	8439.3000	S	-	-	6	6459
8419.9000	S	36	2804	658	47942	8439.9100		52	4272	1003	78549
8420.1000	S	1	8480	8	14935	8439.9900		30	2283	1058	65314
8420.9900		2	308	12	942	8440.1090	S	1	120	18	2990
8421.1910	S	1	650	6	1223	8441.1000	S	12	224	120	6247
8421.2100	S	86	1323	1507	28243	8441.3000	S	1	649	21	7273
8421.2900	S	38	992	2439	21251	8441.8000	S	26	1220	394	25104
8421.3900	S	78	8528	2923	130098	8441.9000		19	6821	133	37939
8421.9110		0	363	28	10232	8442.1000	S	3	1421	14	3953
8421.9900		11	1369	188	35563	8442.3000	S	1	456	46	928
8422.2000	S	6	76	24	5485	8443.1100	S	6	786	22	12088
8422.3009	S	47	1722	136	10048	8443.1200	S	-	-	54	6834
8422.4000	S	12	3079	311	56660	8443.1900	S	4	685	110	29397
8422.9000		7	1563	126	25006	8443.2900	S	1	2560	25	4898
8423.9000		1	379	4	2233	8443.5000	S	6	497	55	5284
8424.1001	S	144	1166	211	1979	8443.9010		0	330	12	5076
8424.1009	S	2158	873	13893	5858	8443.9090		4	417	87	9025
8424.2001	S	3	91	171	2651	8446.2100	S	4	1580	43	15012
8424.2009	S	9	970	358	2112	8448.4900		0	277	5	3370
8424.3001	S	3	14	98	3567	8449.0000	S	1	6	363	47451
8424.8900	S	2211	11896	23519	112630	8450.1100	S	34	250	2097	4047
8424.9030		3	657	191	22200	8450.2000	S	1	208	42	781
8424.9090		12	1755	353	24871	8451.8000	S	2	22	20	4946
8425.1101	S	:	221	:	2961	8451.9000		3	540	27	5003
8425.1109	S	14	93	277	7268	8452.2100	S	1	73	178	2966
8425.1900	S	1	10	51	10345	8452.2900	S	65	1249	611	5267
8425.3100	S	45	142	995	10146	8452.9000		0	50	11	2460
8425.3900	S	196	11304	3758	186435	8454.3000	S	-	-	24	2846
8425.4900	S	96	624	1087	5766	8455.3000		2	100	56	2578
8426.1100	S	8	4798	40	15852	8456.9000	S	1	1165	12	1309
8426.1210	S	1	150	17	6607	8458.9900	S	2	235	25	3180
8426.1900	S	9	4849	98	32162	8459.3900	S	30	1035	49	8874
8426.2000	S	-	-	41	14601	8462.1000	S	10	1460	39	12046
8426.3000	S	5	3626	72	68084	8462.2900	S	7	280	114	19968
8426.4100	S	1	761	11	3637	8462.3900	S	2	1325	50	3549
8426.9100	S	-	-	26	2446	8462.9100	S	-	-	49	4062
8426.9900	S	25	2471	530	121464	8462.9900	S	7	1873	58	13436
8427.1010	S	8	7115	131	22637	8463.1000	S	-	-	15	9751
8427.2010	S	12	6082	164	85678	8463.9000	S	-	-	15	6209
8427.2090	S	1	634	12	1265	8464.1000	S	5	157	144	2953
8428.1009	S	39	552	99	16870	8464.9000	S	5	84	211	2954
8428.2000	S	10	227	182	3982	8465.9100	S	156	3472	3668	33475
8428.3300	S	-	-	34	4464	8465.9200	S	-	-	77	6376
8428.3900	S	11	313	197	14978	8465.9900	S	37	296	283	3444
8428.9099	S	99	7039	555	118383	8466.9100		1	96	52	3910
8429.1100	S	-	-	42	12960	8466.9200		38	3303	1012	51529
8429.2000	S	-	-	40	9764	8466.9300		10	247	55	4386
8429.5101	S	1	465	15	4166	8466.9400		1	464	142	5965
8429.5102	S	21	6544	253	51736	8467.9200		0	201	7	3633
8429.5201	S	5	1484	137	42104	8468.2000	S	1	660	9	1112
8429.5202	S	-	-	28	6545	8468.9000		0	164	17	3430
8429.5911	S	5	821	117	19638	8469.1000	S	12	203	316	2417
8429.5919	S	12	2569	140	39937	8470.9002	S	178	6464	1844	69969
8429.5990	S	3	185	50	4496	8471.1000	S	72	955	124	2126
8430.2009	S	23	900	84	9260	8471.2000	S	633	6111	3615	166085
8430.3100	S	3	1605	31	20180	8471.9100	S	3188	42661	22980	555891
8430.4100	S	1	400	24	11711	8471.9201	S	63	765	1609	8338
8430.4900	S	6	6445	157	10434	8471.9202	S	77	604	931	10226
8430.5000	S	-	-	13	4922	8471.9203	S	26	477	1543	10625
8430.6900	S	24	815	462	36985	8471.9209	S	4297	19304	56392	207972
8431.1000		79	7742	1059	108078	8471.9300	S	14451	37264	151737	453508
8431.2010		13	607	397	15756	8471.9900	S	1252	10678	14063	126531
8431.3190		33	1013	575	24663	8472.9010	S	-	-	74	2532
8431.3990		104	4889	1438	76903	8472.9020	S	-	-	242	6317
8431.4120		10	1639	333	21056	8472.9090	S	8	662	367	6198
8431.4190		27	1421	506	22832	8473.1000		0	36	13	3338
8431.4300		235	20815	2654	240848	8473.2900		1	559	28	12083
8431.4920		100	3224	1352	46367	8473.3000		31	42155	473	487706
8431.4930		34	2799	619	44844	8473.4000		1	99	19	6550
8431.4990		25	1172	212	17496	8474.1000	S	-	-	14	2819
8432.1000	S	268	10662	11465	344728	8474.2001	S	4	3140	66	31725
8432.2902	S	-	-	8569	21015	8474.3900	S	4	790	57	9962
8432.2909	S	11	80	941	6089	8474.8000	S	6	130	40	3759
8432.3001	S	6	350	191	5247	8474.9010		1	354	159	4124
8432.8000	S	6	77	188	4254	8474.9090	S	65	3493	640	18632
8432.9000		319	7035	6356	140872	8477.1000	S	2	322	17	19045
8433.1100	S	107	326	68966	116368	8477.4000	S	-	-	20	5895
8433.2000	S	-	-	10	2943	8477.5900	S	2	227	18	1550
8433.3009	S	246	5656	3594	93303	8477.8000	S	3	1401	38	9562
8433.4000	S	4	218	189	9563	8477.9000		0	56	34	5780
8433.5100	S	1	229	25	3303	8479.1010	S	2	1023	3	1217
8433.5300	S	22	2608	237	33758	8479.1090	S	50	19967	132	71276
8433.5900	S	-	-	186	5151	8479.3000	S	-	-	9	3650
8433.6000	S	2	3056	4	3276	8479.8100	S	20	3797	67	22291
8433.9010		9	329	206	9219	8479.8200	S	12	376	102	3272
8433.9090		77	1380	1525	35613	8479.8901	S	35	7795	474	91828
8434.2000	S	3	2100	59	17614	8479.8903	S	1	522	43	815
8434.9010		0	36	76	6875	8479.8909	S	454	25114	4814	260184
8434.9020		1	191	15	3852	8479.9090		59	6174	1382	119744
8436.1000	S	130	1258	201	3491	8480.3000		0	20	16	3025
8436.8000	S	5	66	104	8122	8480.4100		1	400	5	1335
8436.9900		13	431	89	3697	8480.6000		-	-	203	5201
8438.2000	S	1	39	7	3323	8480.7100		0	77	49	16330
8438.5000	S	16	529	86	6690	8480.7900		0	256	69	6562
8438.6000	S	4	414	26	2038	8481.1010		1	239	11	2007
8438.8001	S	7	2047	72	19676	8481.1091		1	234	16	4078
8438.8005	S	9	851	208	79748	8481.2010		0	326	35	7425
8438.8009	S	3	4755	55	14867	8481.2091		24	3774	223	33303



TABELL 11 (FORTS.). UTFØRSEL. VIKTIGERE VARER GRUPPERT ETTER DET HARMONISERTE SYSTEM (HS)  
 EXPORTS OF PRINCIPAL COMMODITIES ACCORDING TO THE HARMONIZED SYSTEM (HS)

VARENR.	1990				VARENR.	1990				
	DESEMBER		JANUAR-DESEMBER			DESEMBER		JANUAR-DESEMBER		
	MENGDE	VERDI	MENGDE	VERDI		MENGDE	VERDI	MENGDE	VERDI	
	TONN	1000 KR.	TONN	1000 KR.		TONN	1000 KR.	TONN	1000 KR.	
8481.2092	23	2315	122	15535	8518.2200	S	730	321	8694	4129
8481.2099	3	551	16	4705	8518.2900	S	29423	2550	377198	29790
8481.3010	67	3885	655	37414	8518.4000	S	57	286	706	2982
8481.3091	4	771	22	6882	8518.5000	S	151	496	2058	5484
8481.3092	1	369	23	3827	8519.9100	S	1560	6770	16343	64914
8481.3099	1	120	11	2789	8521.1001	S	-	-	2784	5418
8481.4010	5	760	33	4936	8522.9000	S	0	276	4	4390
8481.4091	1	173	7	3142	8524.1000	S	7	624	42	3848
8481.4099	0	46	67	4408	8524.2100	S	23737	227	302528	3275
8481.8091	1	664	101	19141	8524.9001	S	185657	1329	4554437	32051
8481.8092	0	144	41	5086	8524.9009	S	5	10934	59	115878
8481.8093	2	286	31	4277	8525.1001	S	426	2266	2930	18258
8481.9090	11	1680	258	23708	8525.1002	S	-	-	62	3471
8482.1000	7	773	41	5672	8525.2001	S	358	1919	7131	32030
8482.2000	1	242	9	1948	8525.2009	S	99	91355	2709	373589
8483.1090	7	665	145	11639	8525.3001	S	106	508	460	4887
8483.3000	21	1604	139	18024	8525.3009	S	10	223	217	2008
8483.4001	55	6702	201	25102	8526.1000	S	5	2550	200	13600
8483.4009	21	2409	104	16308	8526.9100	S	18	5176	429	59437
8483.6000	1	196	26	4230	8526.9200	S	109	495	423	1952
8483.9000	15	1650	124	16815	8527.1900	S	21	181	2072	9959
8484.9000	1	481	18	5725	8527.3909	S	430	649	645	2428
8485.1000	92	9983	463	50806	8528.1010	S	311	588	3986	8070
8485.9010	0	485	7	9729	8528.1091	S	179	287	952	1726
8485.9090	4	2600	242	39483	8528.1092	S	320	599	3034	5177
KAP.84		768365		9930094	8528.1093	S	51	170	2396	6909
					8528.1094	S	3	18	2953	6462
8501.1000	S	186	248	3690	8528.1095	S	40	328	123	783
8501.3101	S	43	524	4698	8528.1098	S	230	309	1426	4495
8501.3109	S	5	45	472	8528.1099	S	1	4	926	2988
8501.3209	S	59	376	232	8529.1010	S	37	8592	181	44910
8501.5309	S	18	1900	207	8529.1090	S	17	3176	87	23067
8501.6100	S	29	1697	243	8529.9010	S	20	33425	132	99152
8501.6200	S	13	346	171	8529.9095	S	17	1402	148	12971
8501.6500	S	10	483	100	8529.9096	S	1	1420	34	87793
8501.6400	S	1	8	13457	8529.9099	S	8	1163	128	15957
8502.1200	S	2	635	21	12887	8530.8000	S	0	237	3
8502.3000	S	5	109	308	4113	8531.1000	S	8	7091	74
8503.0000	S	29	1737	329	32176	8531.2000	S	0	935	23
8504.2100	S	31	1004	329	4659	8531.8000	S	2	697	19
8504.2200	S	20	1317	291	22354	8531.9000	S	3	1769	44
8504.2300	S	-	-	30	49515	8533.4000	S	0	573	9
8504.3100	S	1925	311	35545	7323	8534.0000	S	0	263	3
8504.3300	S	11	711	184	4577	8535.1000	S	2	145	76
8504.3400	S	10	15840	127	139254	8535.3000	S	181	17548	1688
8504.4001	S	39056	9382	608229	142403	8535.9000	S	1	2037	40
8504.4009	S	3643	5701	54584	59702	8536.1009	S	17	623	60
8504.9010	S	55	2002	933	38580	8536.3009	S	37	3403	530
8504.9020	S	0	3	2	2825	8536.4100	S	1	257	7
8504.9090	S	1	466	30	7092	8536.4909	S	0	245	6
8505.9000	S	0	244	13	4743	8536.5091	S	11	848	166
8507.1000	S	69	984	4304	56506	8536.5092	S	0	366	7
8507.2000	S	46	1072	1135	33143	8536.6900	S	28	1983	477
8507.9001	S	-	-	420	4417	8536.9001	S	1	118	13
8507.9009	S	1	72	61	2702	8536.9002	S	1	390	21
8508.2001	S	4581	3296	47724	29094	8536.9009	S	16	5224	122
8508.8005	S	2187	793	3125	2238	8537.1000	S	59	13732	187
8508.9000	S	37	3350	542	38101	8537.2000	S	0	439	27
8509.1000	S	105	167	5006	2957	8538.1000	S	1	453	32
8509.4000	S	615	418	4533	2661	8538.9090	S	30	4292	251
8509.8000	S	353	279	2507	1552	8539.2200	S	15	868	117
8509.9000	S	2	153	26	2624	8539.3900	S	2	219	39
8511.4000	S	2977	216	13056	2522	8539.9090	S	0	32	19
8512.2000	S	1	363	23	5094	8541.4001	S	25	85	1647
8513.1000	S	0	253	4	2182	8541.5000	S	10531	2892	98401
8513.9000	S	0	545	2	3705	8541.9090	S	0	159	3
8514.3090	S	1279	1221	4388	9446	8542.1100	S	2613	349	1309079
8514.9010	S	13	1799	2582	120072	8542.1900	S	12761	1826	1120401
8514.9090	S	1	175	7	2685	8542.2000	S	2781	580	142281
8515.1900	S	16	6332	144	37747	8543.2000	S	5	225	60
8515.3900	S	392	2134	5105	24471	8543.8001	S	795	489	8258
8515.8000	S	75	255	591	2681	8543.8002	S	126	1946	5239
8515.9000	S	3	615	61	11721	8543.8009	S	732	1944	4808
8516.1001	S	442	1271	3672	9558	8543.9000	S	0	545	6
8516.1002	S	18481	3548	201217	40445	8544.1100	S	30	821	513
8516.2901	S	57021	19628	630817	211507	8544.1900	S	50	2021	343
8516.2902	S	6475	2006	45197	12450	8544.2000	S	11	547	132
8516.2909	S	7770	803	127313	18082	8544.3000	S	19	4382	189
8516.4000	S	1695	246	12308	1876	8544.4100	S	2	637	117
8516.5000	S	108	67	4301	4748	8544.4901	S	0	20	8
8516.6001	S	381	304	9128	8806	8544.4902	S	13	888	112
8516.6002	S	1169	2377	28799	57544	8544.4903	S	359	4864	378
8516.6003	S	868	1513	12887	25341	8544.4904	S	1	71	443
8516.6005	S	204	195	3830	4139	8544.4909	S	30	2867	379
8516.7100	S	1005	227	2503	555	8544.5100	S	7	1346	69
8516.8000	S	124519	2018	818448	15963	8544.5901	S	85	4217	1460
8516.9009	S	79	3237	976	40033	8544.5902	S	7	389	145
8517.1010	S	9247	8094	97626	93040	8544.5903	S	19	910	287
8517.1090	S	1562	1166	34127	17649	8544.5904	S	49	3190	242
8517.2000	S	8	143	230	5923	8544.5905	S	0	12	183
8517.3010	S	205	2064	3974	26061	8544.6002	S	91	2098	195
8517.3092	S	3003	29008	5699	84772	8544.6009	S	39	665	4044
8517.4000	S	1320	18350	23123	154099	8544.7000	S	22	1569	114
8517.8101	S	6	56	793	5362	8545.1901	S	2278	1198	12304
8517.8109	S	50	660	289	3749	8546.1000	S	-	-	390
8517.8200	S	-	-	151	2536	8546.2001	S	32	894	391
8517.9010	S	4	6297	53	71773	KAP.85		525404		4828773
8517.9090	S	24	52981	218	339944					
8518.1000	S	3	19	11771	11716	8602.1000	S	-	-	5
8518.2100	S	12960	3289	129023	34066	8604.0000	S	2	2777	9

TABELL 11 (FORTS.). UTFØRSEL. VIKTIGERE VARER GRUPPERT ETTER DET HARMONISERTE SYSTEM (HS)  
 EXPORTS OF PRINCIPAL COMMODITIES ACCORDING TO THE HARMONIZED SYSTEM (HS)

VARENR.	1990				VARENR.	1990			
	DESEMBER		JANUAR-DESEMBER			DESEMBER		JANUAR-DESEMBER	
	MENGDE	VERDI	MENGDE	VERDI		MENGDE	VERDI	MENGDE	VERDI
	TONN	1000 KR.	TONN	1000 KR.		TONN	1000 KR.	TONN	1000 KR.
8606.9200 S	16	1182	16	1182	8908.0000 S	-	-	4	126449
8607.2900	48	237	68	349	KAP.89		1365757		11270758
8607.9900	3	281	10	1067					
8609.0001	-	-	831	39592	9001.1000	0	61	47	9426
8609.0009	177	10019	2103	115879	9005.8000 S	39	1432	237	6266
KAP.86		14620		172064	9006.5310 S	523	361	1761	1518
					9006.9190	1	1172	2	2204
8701.9004 S	-	-	16	2718	9007.1110 S	2196	288	2197	339
8701.9005 S	1	255	11	5605	9009.1100 S	564	1205	654	3515
8701.9009 S	4	270	95	4370	9009.1200 S	1	6	440	3074
8702.1002 S	6	4150	48	32051	9009.2100 S	57	532	241	5335
8702.9000 S	3	1253	32	8453	9009.9000	1	409	50	17638
8703.2105 S	3	308	3	308	9010.1000 S	12	254	124	3950
8703.2201 S	92	2875	379	11699	9010.2000 S	5	290	956	1664
8703.2301 S	3	91	82	5602	9010.9000	1	236	5	3282
8703.2305 S	2	405	18	1974	9013.2000	0	221	2	3206
8703.2309 S	11	465	55	1490	9014.1010 S	3	375	80	7712
8703.2401 S	-	-	22	3381	9014.8010 S	105	2137	904	95007
8704.1000 S	7	2453	373	262877	9014.8020 S	8	10619	113	66560
8704.2101 S	2	668	64	3815	9014.8030	4	6415	69	76004
8704.2102 S	-	-	16	3382	9014.8090	0	557	5	13425
8704.2109 S	10	139	149	4084	9014.9010	4	6738	39	43486
8704.2201 S	6	519	146	44262	9014.9090	1	2085	15	37119
8704.2202 S	1	560	32	10920	9015.1010 S	97	8240	1216	30249
8704.2209 S	36	3524	440	46693	9015.1090	0	1006	0	3353
8704.2301 S	-	-	40	10848	9015.8010	10	5671	18	15779
8704.2302 S	1	1147	32	11993	9015.8090	2	3782	25	32379
8704.2309 S	16	4300	145	36507	9015.9090	4	179	7	3480
8704.3202 S	1	234	5	1208	9017.1001 S	10	1955	48	20160
8704.3209 S	2	10	60	2442	9017.8010	0	635	0	693
8705.1000 S	2	171	60	25480	9017.9000	0	61	4	4555
8705.2000 S	2	1534	32	13752	9018.1900	9	17507	80	191032
8705.3000 S	-	-	4	4444	9018.3900	0	143	13	3012
8705.4000 S	1	190	10	3156	9018.9000	17	10714	225	103705
8705.9000 S	5	2901	78	38149	9019.2000	20	5573	290	80187
8706.0091 S	2	715	10	3958	9020.0000	1	534	3	1865
8706.0099 S	4	1192	30	6900	9021.1100	0	13	0	4727
8707.1000 S	3	2036	176	2253	9022.2901 S	4076	1287	47835	14744
8707.9090 S	2	1284	69	5534	9022.9000	1	575	11	10847
8708.1000	443	25589	8197	441155	9023.0000	61	27216	716	162261
8708.2100	3	301	97	7224	9024.8000	0	39	8	3232
8708.2990	101	4590	1190	58013	9025.1910 S	67	333	434	3464
8708.3190	136	5625	1992	84826	9025.9000	3	2918	27	24906
8708.4090	110	2600	576	23683	9026.1010 S	119	1239	2433	26376
8708.7010	0	16	430	25143	9026.1090 S	14	164	832	9563
8708.7090	339	14048	7257	267797	9026.2010 S	78	2104	849	22783
8708.9390	24	3751	351	55389	9026.2090 S	2397	603	71193	18676
8708.9490	9	1744	357	52959	9026.8010 S	350	2373	29621	13610
8708.9910	52	1325	675	21087	9026.8090 S	23	116	639	4415
8708.9990	242	12226	3741	206685	9026.9000	3	3079	42	41143
8709.1900 S	2	73	43	4436	9027.1010 S	6	222	169	3663
8710.0000	-	-	9	23215	9027.2010 S	1	551	40	2311
8711.4000 S	4	62	221	5240	9027.5010 S	1	11	16	6325
8711.5000 S	23	662	262	9506	9027.8010 S	123	1667	3960	18558
8712.0000 S	4412	7444	55699	79648	9027.8090 S	60	1093	781	4719
8713.1000 S	35	337	286	2414	9027.9000	0	883	12	12911
8713.9000 S	21	229	216	2410	9028.2000 S	12	251	726	458
8714.9100	22	1376	213	12673	9028.9000	0	87	2	2843
8714.9200	2	184	51	4037	9029.1010 S	12	262	757	4253
8714.9900	5	412	202	13153	9030.3900 S	86	756	571	6502
8716.1000 S	4	404	127	11782	9030.8900 S	6	14	39	3930
8716.3100 S	1	550	12	2071	9031.8010 S	127	7739	1634	42354
8716.3900 S	64	5413	652	45211	9031.8090 S	49	740	1458	14875
8716.4000 S	43	2534	457	25734	9031.9000	10	1270	32	14084
8716.8001 S	5620	1061	95523	21677	9032.1010 S	8705	665	99812	12891
8716.9000	9	584	165	10613	9032.8910 S	943	21111	10437	156980
KAP.87		128024		2176672	9032.8990 S	317	546	4847	6242
					9032.9000	6	3893	54	64075
8802.1100 S	-	-	5	14886	9033.0000	2	3319	38	52972
8802.1200 S	-	-	7	94986	KAP.90		180971		1750714
8802.3000 S	-	-	4	15001					
8802.4000 S	-	-	8	827669	9101.1100 S	48	121	1676	3708
8803.3000	1	7023	52	82749	9101.2100 S	3	239	179	5508
8803.9000	1	299	14	16450	9101.9100 S	3911	455	14074	1689
KAP.88		7444		1053918	9102.2100 S	28	498	531	10117
					9104.0000 S	792	582	4331	1765
8901.1001 B	19446	302564	22815	778891	9107.0000 S	5833	952	48654	7845
8901.1002 B	9499	66815	16022	147442	KAP.91		3303		37119
8901.2002 B	-	-	15107	298258					
8901.2004 B	51392	267848	616531	3543886	KAP.92		596		6460
8901.3001 B	-	-	35220	913426					
8901.3002 B	33495	344628	33792	346019	9305.9010	0	37	34	4975
8901.9002 B	92	160	546143	1527908	9305.9090	3	530	9	2204
8901.9004 B	36658	117564	144307	726525	9306.3000	27	8220	1304	159617
8902.0001 B	1899	100232	29112	1556730	9306.9000	11	18800	233	529183
8902.0002 B	1348	50000	6039	250263	KAP.93		27867		699903
8903.9101 S	9	3007	41	9954					
8903.9102 S	1	870	31	14730	9401.2008	4	409	54	6199
8903.9201 S	56	16860	1537	456534	9401.3009	63	6997	755	76159
8903.9202 S	-	-	25	5511	9401.4009	7	607	9	792
8903.9901 S	90	820	3788	32136	9401.5000	7	1414	164	7980
8903.9902 S	12	193	211	13706	9401.6103	-	-	35	3819
8903.9904 S	103	379	761	2702	9401.6104	163	19540	2661	303128
8903.9905 S	22	227	241	1733	9401.6106	47	3841	443	37420
8905.2000 S	1	79124	2	395410	9401.6108	54	5529	290	30906
8906.0001 S	16	8756	134	60977	9401.6901	14	479	115	3603
8906.0009 S	1	490	9	7555	9401.6902	22	1184	149	9649
8907.1001 S	-	-	32	3926	9401.7109	16	1212	331	31025
8907.9001	97	3234	1024	35407	9401.8009	2	210	36	3611
8907.9009	32	1845	737	11940	9401.9009	90	3573	1479	65458

TABELL 11 (FORTS.). UTFØRSEL. VIKTIGERE VARER GRUPPERT ETTER DET HARMONISERTE SYSTEM (HS)  
 EXPORTS OF PRINCIPAL COMMODITIES ACCORDING TO THE HARMONIZED SYSTEM (HS)

VARENR.	DESEMBER 1990		JANUAR-DESEMBER 1990		VARENR.	DESEMBER 1990		JANUAR-DESEMBER 1990	
	MENGDEN		MENGDEN			MENGDEN		MENGDEN	
	TONN	1000 KR.	TONN	1000 KR.		TONN	1000 KR.	TONN	1000 KR.
9402.1000	3	539	45	9470					
9402.9000	11	2024	86	16081					
9403.1001	14	259	122	2347					
9403.1002	25	623	364	8774					
9403.1009	8	308	336	12750					
9403.2001	484	6097	7623	76401					
9403.2009	47	2855	605	35144					
9403.3000	17	991	366	18862					
9403.4000	97	1687	895	18655					
9403.5000	54	1821	484	15614					
9403.6001	26	270	662	5308					
9403.6002	11	422	192	6750					
9403.6003	44	1554	425	15946					
9403.6009	166	6519	2650	96044					
9403.7000	4	372	24	1321					
9403.8000	5	227	80	4713					
9403.9000	82	2248	839	24729					
9404.1000	82	995	678	5551					
9404.2109	155	3399	2113	41445					
9404.2900	14	448	117	5665					
9404.3000 S	2555	832	54045	17034					
9404.9004	38	2973	471	33767					
9404.9006	13	408	99	7658					
9405.1000	248	15960	3265	201062					
9405.2000	63	7782	795	96165					
9405.4000	81	7472	1202	108463					
9405.6000	47	3648	391	39118					
9405.9200	2	223	37	3197					
9405.9900	62	3780	853	50618					
9406.0010	45	1023	912	27217					
9406.0021	768	11086	8736	128326					
9406.0029	713	11377	15046	207339					
9406.0091	8	334	114	2958					
9406.0099	708	21026	6597	165651					
KAP.94		167256		2103988					
9503.4900	0	47	19	2705					
9503.6000	4	169	73	3069					
9503.9000	3	299	60	4034					
9506.1100 P	8995	5843	80874	28573					
9506.1200	13	2532	94	18408					
9506.1901 P	8969	1070	154742	10076					
9506.1909	1	242	14	2255					
9506.9100	50	3282	617	42766					
9506.9909	145	4293	706	24258					
9507.9000	5	741	62	10172					
KAP.95		30749		296231					
9603.1000	4	269	134	6333					
9603.2100	72	10595	1167	165389					
9603.2900	4	216	67	2770					
9603.4000	4	236	35	2748					
9607.1100	3	459	19	3364					
9612.1000 S	3840	203	24749	2332					
9617.0000	6	596	87	8952					
KAP.96		13003		203554					
9701.1000	1	4479	10	148403					
9701.9000	5	315	6	828					
9702.0000	1	1467	2	24429					
9703.0000	0	113	24	10279					
9704.0000	0	39	5	5600					
9705.0000	0	140	0	3607					
9706.0000	0	117	13	31943					
KAP.97		6669		225089					

TABELL 12. SAMHANDELEN MED DE ENKELTE LAND. MILL. KR IMPORTS AND EXPORTS BY COUNTRY. MILLION KRONER

	INNFØRSEL - OPPRINNELSESLAND IMPORTS - COUNTRY OF ORIGIN				UTFØRSEL - BESTEMMELSESLAND EXPORTS - COUNTRY OF DESTINATION			
	DESEMBER		JANUAR-DESEMBER		DESEMBER		JANUAR-DESEMBER	
	1989	1990	1989	1990	1989	1990	1989	1990
I A L T	16 435,4	12 336,3	163 380,3	167 974,4	15 381,5	19 182,8	187 146,4	211 756,6
EUROPA	9 252,5	9 672,9	109 268,0	119 413,1	13 088,2	16 497,9	155 717,0	174 857,7
AD ANDORRA	-	-	-	-	-	-	1,0	0,2
AL ALBANIA	-	-	11,6	0,3	-	-	-	1,2
AT ØSTERRIKE	122,9	118,7	1 600,7	1 615,7	57,2	61,0	903,3	786,9
BE BELGIA	312,3	272,7	4 089,9	3 763,5	577,3	514,4	4 589,2	4 571,9
BG BULGARIA	3,8	1,2	11,6	194,8	3,2	1,3	36,4	28,4
CH SVEITS	180,3	181,4	2 373,4	2 613,7	194,7	142,1	1 645,3	1 746,7
CS TSJEKKOSLOVAKIA	24,6	24,0	285,9	346,7	21,8	3,2	191,4	176,1
DD TYSKLAND (DDR) (1)	72,6	-	909,2	505,5	10,8	-	200,5	130,7
DE TYSKLAND (BRD)	1 651,1	1 733,3	20 560,3	23 561,0	1 759,6	2 285,8	20 970,4	23 722,0
DK DANMARK	1 067,4	827,8	10 858,7	11 218,7	806,2	853,6	8 754,2	10 221,3
ES SPANIA	421,4	122,3	1 775,2	1 785,0	171,0	193,9	1 937,8	1 920,1
FI FINLAND	378,1	342,2	4 909,1	5 263,4	279,5	588,8	3 997,8	5 751,4
FO FÆRØYENE	2,4	3,0	157,6	23,3	25,2	25,1	408,0	431,7
FR FRANKRIKE	479,9	420,7	5 335,6	6 326,7	1 259,6	1 354,5	16 591,5	16 585,3
GB STORBRIT. OG N.-IRL.	980,5	2 228,1	12 124,4	15 115,3	4 073,6	5 542,9	50 098,6	55 142,7
GI GIBRALTAR	89,8	-	89,8	-	0,0	0,4	119,2	164,8
GR HELLAS	20,9	22,1	1 731,7	393,3	30,7	13,8	531,7	452,0
HU UNGARN	12,7	14,9	148,6	175,6	7,8	4,2	78,8	87,9
IE IRLAND	129,0	117,1	1 562,1	1 458,3	22,0	153,3	422,9	755,2
IS ISLAND	4,8	12,5	200,3	167,3	40,7	27,4	627,2	520,0
IT ITALIA	337,7	415,2	4 719,5	5 408,5	356,2	430,2	4 457,7	5 472,4
LI LIECHTENSTEIN	0,0	5,2	0,9	6,0	1,2	0,5	29,2	11,6
LU LUXEMBOURG	11,4	17,1	172,0	198,2	9,2	10,4	110,0	102,1
MC MONACO	1,4	0,4	6,1	6,7	6,5	0,2	15,6	15,9
MT MALTA	156,0	0,3	218,2	316,4	12,0	143,8	120,8	366,0
NL NEDERLAND	394,1	501,4	5 422,2	6 705,3	930,3	1 536,0	12 418,1	16 959,6
PL POLEN	25,5	32,6	537,9	557,8	32,5	88,5	482,2	963,2
PT PORTUGAL	155,6	92,2	1 922,3	1 825,8	64,2	92,0	1 038,5	1 452,0
RO ROMANIA	7,7	12,4	265,4	108,0	3,2	1,9	7,7	28,0
SE SVERIGE	2 022,2	1 923,3	24 804,7	26 492,8	2 186,9	2 110,3	23 152,8	24 344,4
SM SAN MARINO	-	-	-	-	-	-	0,4	-
SU SOVJETUNIONEN(2)	79,0	201,7	1 932,4	2 386,0	72,5	38,9	1 182,7	1 069,5
TR TYRKIA	29,2	11,5	252,1	356,9	48,6	270,3	336,9	575,7
VA VATIKANSTATEN	-	-	-	-	-	-	-	-
YU JUGOSLAVIA	78,3	17,5	278,3	516,3	24,0	9,0	259,1	301,0
AFRIKA	2 002,9	211,2	8 259,7	7 559,7	110,5	216,1	2 566,2	2 289,1
AO ANGOLA	-	-	0,1	0,0	3,7	0,8	38,5	36,2
BF BURKINA FASO	-	-	-	-	0,8	-	0,8	2,6
BI BURUNDI	-	-	0,0	0,0	-	-	1,8	2,2
BJ BENIN	-	-	-	-	1,8	-	2,8	4,9
BW BOTSWANA	34,2	82,7	1 022,8	655,1	5,0	8,9	83,8	17,1
CF SENTRALAFRIK. REPUB.	-	-	0,4	0,0	-	-	0,0	6,1
CG KONGO	0,1	0,0	0,5	35,6	1,4	1,9	35,8	38,0
CI ELFENBENSKYSTEN	0,1	0,2	4,3	3,2	0,9	2,0	14,9	21,3
CM KAMERUN	-	-	0,9	0,2	0,3	2,0	30,9	15,1
CV KAPP VERDE	-	-	-	-	-	-	0,0	0,2
DJ DJIBOUTI	-	-	-	-	0,1	0,0	0,3	1,9
DZ ALGERIE	-	0,0	-	7,8	1,5	5,9	87,2	11,2
EG EGYPT	1,4	0,5	17,5	26,6	8,1	6,7	90,6	100,4
EH VEST-SAHARA	-	-	-	-	-	-	0,0	-
ET ETIOPIA	-	-	0,6	0,2	0,0	0,5	15,7	28,4
GA GABON	12,3	-	154,0	266,2	1,3	1,4	21,8	27,8
GH GHANA	7,4	-	56,1	50,7	1,2	1,5	31,7	30,6
GM GAMBIA	-	-	-	0,0	4,0	0,6	22,4	9,4
GN GUINEA	-	35,0	69,5	178,0	10,8	0,1	13,9	9,1
GQ EKVATORIAL-GUINEA	-	-	-	-	-	-	0,3	2,9
GU GUINEA-BISSAU	-	-	-	0,0	-	-	0,6	0,1
IO CHAGOSØYENE	-	-	-	-	-	-	0,0	0,1
KE KENYA	1,5	4,0	26,5	25,7	1,1	4,6	44,6	34,2
KM KOMORENE	-	-	-	-	-	-	0,2	0,0
LR LIBERIA	1 919,2	49,8	6 264,0	5 712,7	2,7	103,3	1 463,7	1 303,5
LS LESOTHO	-	-	0,5	0,8	0,1	-	2,1	0,1
LY LIBYA	-	-	43,7	9,2	0,0	41,0	16,6	81,8
MA MAROKKO	18,7	25,4	260,9	229,2	13,1	6,2	125,8	51,7
MG MADAGASKAR	0,0	0,1	0,7	0,9	0,1	0,0	2,6	1,4
ML MALI	0,0	-	0,1	0,0	0,2	0,2	5,0	3,4
MR MAURETANIA	-	-	-	0,0	-	-	1,8	2,5
MU MAURITIUS	0,4	0,4	19,5	111,0	0,2	0,2	1,2	1,5
MW MALAWI	0,7	1,1	7,0	9,6	5,0	0,1	18,2	16,2
MZ MOSAMBIK	0,0	-	6,3	6,8	3,2	2,4	40,4	23,9
NA NAMIBIA	-	-	0,3	0,0	-	0,0	0,4	0,6
NE NIGER	-	-	0,1	-	2,0	-	7,4	0,6
NG NIGERIA	0,0	0,5	0,1	5,2	4,1	4,3	69,6	89,4
RE REUNION	0,1	0,0	0,2	0,2	0,1	0,3	3,4	4,6
RW RWANDA	-	-	0,0	0,0	-	-	0,6	0,8
SC SEYCHELLENE	-	-	-	-	0,0	0,0	0,2	0,2
SD SUDAN	1,2	1,0	6,9	5,8	0,9	0,1	13,8	6,4
SH ST. HELENA	-	-	-	-	-	-	0,0	-
SL SIERRA LEONE	-	-	0,9	0,5	-	0,0	1,0	6,0
SN SENEGAL	-	-	0,1	0,0	0,3	0,7	4,7	6,2
SO SOMALIA	-	-	0,0	0,0	-	-	0,9	2,8
ST SAO TOME OG PRINCIPE	-	-	-	-	-	-	0,4	8,1
SZ SWAZILAND	0,1	0,0	9,6	6,4	-	0,0	-	0,0
TD TCHAD	-	0,6	0,0	1,4	-	-	0,0	0,9
TG TOGO	0,0	-	0,2	0,1	0,5	0,2	7,3	61,2
TN TUNISIA	1,5	1,2	20,8	29,0	0,8	0,4	32,2	30,7
TZ TANZANIA	0,0	0,1	7,7	3,0	12,8	15,5	84,0	65,5
UG UGANDA	-	0,0	1,9	0,3	2,1	-	9,6	1,6
ZA SØR-AFRIKA	-	-	226,1	140,4	0,6	0,7	2,1	5,6
ZM ZAMBIA	-	0,0	0,6	0,6	10,0	2,4	42,6	48,3
ZR ZAIRE	-	-	0,0	0,0	9,4	0,4	44,1	30,2

(1) MED UNDER TYSKLAND (BRD) FRA 1 OKTOBER 1990. (2) MEDREGNET UKRAINA OG HVITERUSLAND.

TABELL 12. SAMHANDELEN MED DE ENKELTE LAND. MILL. KR IMPORTS AND EXPORTS BY COUNTRY. MILLION KRONER (FORTS.)

	INNFØRSEL - OPPRINNELSESLAND IMPORTS - COUNTRY OF ORIGIN				UTFØRSEL - BESTEMMELSESLAND EXPORTS - COUNTRY OF DESTINATION			
	DESEMBER		JANUAR-DESEMBER		DESEMBER		JANUAR-DESEMBER	
	1989	1990	1989	1990	1989	1990	1989	1990
ZW ZIMBABWE .....	3,8	8,6	28,3	37,2	0,7	0,6	26,1	33,3
ASIA .....	1 411,5	1 033,1	17 084,9	15 053,9	637,7	787,2	8 439,1	11 315,7
AE ARABISKE EMIRATER .....	0,4	0,5	19,7	140,4	15,4	17,9	231,9	230,6
AF AFGHANISTAN .....	0,3	0,3	3,3	3,4	-	-	9,3	0,4
BD BANGLADESH .....	2,6	5,2	57,4	86,9	1,1	0,0	4,7	3,4
BH BAHRAIN .....	0,4	0,7	3,9	13,9	4,1	1,3	27,5	28,0
BN BRUNEI .....	-	-	-	0,0	-	0,0	2,0	1,6
BT BHUTAN .....	-	-	-	-	-	0,0	1,6	1,5
BU BURMA .....	0,1	0,4	1,4	2,2	0,7	0,8	2,6	10,0
CN KINA .....	58,1	72,3	1 140,6	1 109,3	46,0	111,3	717,2	676,7
CY KYPROS .....	316,0	0,3	2 510,3	353,4	1,8	3,4	368,1	297,0
HK HONG KONG .....	59,6	66,3	1 761,4	1 474,1	30,2	29,6	435,5	587,4
ID INDONESIA .....	6,5	14,2	95,4	158,8	76,5	3,8	216,3	70,2
IL ISRAEL .....	28,1	23,3	276,0	305,6	11,7	10,3	562,2	419,2
IN INDIA .....	19,5	18,2	237,5	291,5	17,4	14,4	299,0	152,1
IQ IRAK .....	-	-	1,8	-	0,7	-	9,9	60,6
IR IRAN .....	1,8	3,7	18,1	31,0	5,5	15,9	137,2	221,9
JO JORDAN .....	-	-	10,3	1,7	0,3	0,4	43,5	9,8
JP JAPAN .....	488,8	468,9	6 056,1	7 327,5	221,9	309,9	3 133,2	3 515,2
KH KAMPUCHEA .....	-	-	-	-	0,1	-	0,1	0,2
KR KOREA, DEN DEM. FOLKER .....	-	-	5,1	3,2	16,5	-	22,1	20,0
KR KOREA, REPUBLIKKEN .....	247,4	50,2	1 240,5	811,8	25,5	61,3	455,6	506,8
KW KUWAIT .....	0,0	-	81,8	1,3	3,7	-	38,1	27,6
LA LAOS .....	-	0,1	0,1	5,0	-	-	3,4	6,0
LB LIBANON .....	0,0	0,0	0,8	0,5	1,3	0,8	12,2	11,3
LK SRI LANKA .....	1,2	1,4	26,1	29,6	8,0	1,0	36,1	22,3
MN MONGOLIA .....	-	-	0,1	0,0	-	-	0,5	0,2
MO MACAO .....	1,6	1,3	28,0	27,9	-	0,3	2,5	4,0
MV MALDIVENE .....	-	-	-	0,0	0,2	-	0,3	0,1
MY MALAYSIA .....	17,9	12,4	212,6	228,0	5,9	14,5	97,2	155,2
NP NEPAL .....	0,3	0,3	2,9	4,6	1,4	-	2,5	1,5
NT NØYTRALSONE .....	-	-	-	-	-	-	-	-
OM OMAN .....	-	-	0,0	0,2	1,1	2,4	13,8	19,0
PH FILIPPINENE .....	3,9	4,4	67,3	73,2	1,1	1,0	41,9	66,6
PK PAKISTAN .....	25,3	8,8	198,2	208,3	17,5	4,5	144,9	111,8
QA QATAR .....	-	-	0,2	0,0	2,6	0,9	17,1	20,7
SA SAUDI-ARABIA .....	6,0	0,4	121,2	64,0	9,5	13,9	126,6	1 942,5
SG SINGAPORE .....	25,9	177,7	1 617,7	868,2	39,6	81,6	550,1	1 393,1
SY SYRIA .....	0,0	0,1	0,5	0,9	0,6	0,1	19,1	17,9
TH THAILAND .....	17,8	15,2	263,1	300,1	27,7	56,3	344,5	402,5
TP ØST-TIMOR .....	-	-	0,6	0,0	-	-	-	-
TW TAIWAN .....	82,0	86,0	1 023,5	1 122,6	32,6	28,2	286,2	297,8
VN VIETNAM .....	0,0	0,5	1,8	5,2	0,7	-	2,1	0,6
YD YEMEN, DET DEMOKRAT. .....	-	-	-	-	0,4	-	0,9	0,1
YE YEMEN, DEN ARAB. REP. ....	-	-	-	0,0	8,4	1,4	19,7	2,3
NORD - AMERIKA .....	3 436,5	1 200,8	24 712,9	22 405,8	1 392,5	1 557,3	18 341,9	21 124,6
AG ANTIGUA OG BARBUDA .....	-	-	4,5	0,0	0,7	0,0	3,8	5,8
AI ANGUILLA .....	-	-	-	-	-	-	-	0,1
AN ANTILLENE (NL) .....	140,8	-	166,1	185,8	156,5	127,5	171,3	141,0
BB BARBADOS .....	-	0,0	0,2	0,2	1,0	0,6	11,9	13,8
BM BERMUDA .....	35,0	-	150,6	112,1	88,0	0,1	119,4	173,9
BS BAHAMAS .....	695,1	-	2 382,7	721,8	2,6	2,6	45,7	574,5
BZ BELIZE .....	-	-	3,6	-	0,0	-	0,8	0,4
CA CANADA .....	528,3	346,2	3 513,6	3 690,5	234,8	447,8	4 129,9	5 241,5
CR COSTA RICA .....	4,4	5,1	74,3	102,0	1,7	0,5	5,3	3,1
CU CUBA .....	-	-	2,5	0,4	0,0	-	7,9	5,7
DM DOMINICA .....	-	-	-	-	0,2	0,2	2,8	1,8
DO DEN DOMINIK. REPUBL. ....	0,0	0,1	0,2	0,3	3,8	0,5	37,0	8,9
GD GRENADA .....	0,2	0,0	0,4	0,1	1,5	0,2	3,4	2,4
GL GRØNLAND .....	2,7	3,8	38,8	101,1	0,4	2,6	320,9	51,6
GP GUADELOUPE .....	-	-	0,0	0,4	2,6	1,3	18,0	16,1
GT GUATEMALA .....	2,2	1,9	35,3	17,4	0,1	0,2	58,8	52,8
HN HONDURAS .....	1,9	1,4	21,4	32,0	0,4	0,0	3,7	14,4
HT HAITI .....	0,1	0,0	0,3	0,2	0,3	0,9	10,9	11,6
JM JAMAICA .....	46,9	55,6	245,0	841,0	8,1	1,5	56,4	53,2
KN ST. KITTS-NEVIS .....	-	-	-	-	0,4	1,7	3,7	4,3
KY CAYMANØYENE .....	-	-	4,1	82,4	1,5	0,1	2,0	520,6
LC ST. LUCIA .....	-	-	-	-	0,1	0,1	3,2	3,7
MQ MARTINIQUE .....	-	-	0,0	0,0	2,4	4,3	29,0	44,6
MS MONTSERRAT .....	-	-	-	-	-	-	0,1	0,0
MX MEXICO .....	1,9	1,4	408,5	34,0	5,4	25,5	136,3	177,2
NI NICARAGUA .....	0,0	0,2	4,8	2,5	0,3	3,4	11,3	5,9
PA PANAMA .....	845,2	75,4	5 503,6	2 761,4	4,0	2,6	442,0	281,1
PM ST. PIERRE, MIQUELON .....	-	-	-	-	-	-	0,8	-
PR PUERTO RICO .....	0,1	0,0	4,8	2,8	76,1	47,8	308,7	391,2
SV EL SALVADOR .....	-	0,5	0,2	3,2	-	-	18,1	7,3
TC TURKS- OG CAICOSØYER .....	-	-	-	0,0	-	-	2,4	-
TT TRINIDAD OG TOBAGO .....	-	0,0	20,5	29,3	0,5	1,7	8,1	11,8
US U S A .....	1 131,7	709,0	12 121,5	13 664,7	798,3	883,4	12 364,5	13 294,7
VC ST. VINCENT/GRENADINE .....	-	-	5,2	5,4	0,3	0,0	1,6	3,0
VG JOMFRUØYENE (GB) .....	-	-	-	-	0,1	0,0	0,6	4,6
VI JOMFRUØYENE (US) .....	-	-	0,1	14,6	0,2	0,3	1,6	1,8
SØR - AMERIKA .....	205,1	179,7	3 298,8	3 062,2	65,9	55,6	1 127,0	1 221,6
AR ARGENTINA .....	2,2	1,4	192,3	349,2	4,0	3,1	35,3	171,9
BO BOLIVIA .....	0,0	0,0	0,1	0,2	-	0,0	1,3	1,1
BR BRASIL .....	53,8	46,9	999,5	727,5	30,8	27,5	580,0	539,5
CL CHILE .....	23,6	2,7	168,9	125,4	17,0	7,1	235,9	127,8
CO COLOMBIA .....	16,3	16,1	252,3	207,6	2,3	11,0	36,8	86,7
EC ECUADOR .....	0,3	0,1	3,3	2,5	0,2	0,6	5,6	7,4
FK FALKLANDSØYENE .....	-	-	8,1	0,0	-	-	0,0	1,3

TABELL 12. SAMHANDELEN MED DE ENKELTE LAND. MILL. KR IMPORTS AND EXPORTS BY COUNTRY. MILLION KRONER (FORTS.)

	INNFØRSEL - OPPRINNELSES LAND IMPORTS - COUNTRY OF ORIGIN				UTFØRSEL - BESTEMMELSES LAND EXPORTS - COUNTRY OF DESTINATION			
	DESEMBER		JANUAR-DESEMBER		DESEMBER		JANUAR-DESEMBER	
	1989	1990	1989	1990	1989	1990	1989	1990
GF FRANSK GUYANA .....	-	-	0,8	-	0,2	0,4	1,3	2,3
GY GUYANA .....	-	-	-	0,7	-	0,1	0,0	1,1
PE PERU .....	0,8	1,3	32,6	14,8	6,3	0,6	35,9	33,3
PY PARAGUAY .....	-	-	49,7	0,1	-	0,2	0,3	1,1
SR SURINAM .....	100,2	60,1	1 198,8	1 365,4	0,8	0,3	4,4	4,1
UY URUGUAY .....	1,5	0,0	10,3	4,9	0,4	0,3	11,1	68,3
VE VENEZUELA .....	6,5	51,1	382,1	263,8	3,7	4,1	178,9	175,7
OCEANIA .....	127,0	38,5	755,9	479,6	86,8	68,7	955,2	947,9
AS AMERIKANSK SAMOA .....	-	-	-	-	-	-	-	0,0
AU AUSTRALIA .....	33,7	37,0	545,5	417,5	78,3	57,9	858,2	694,7
CC KOKOSØYENE .....	-	-	-	-	-	-	-	-
CK COOKØYENE .....	-	-	-	-	-	-	0,0	-
CT KANTON/ENDERBURIØYER(1) .....	-	-	-	-	-	-	-	-
CX CHRISTMASØYA .....	-	-	-	-	-	-	-	-
FJ FIJI .....	-	-	0,0	-	-	-	0,7	49,2
FM MICRONESIA .....	-	-	-	-	-	-	-	-
GU GUAM .....	-	-	0,4	-	0,7	0,1	1,0	0,1
HM HEARD/MC.DONALD ØYER .....	-	-	-	-	-	-	-	-
JT JOHNSTONØYA(2) .....	-	-	-	-	-	-	-	-
KI KIRIBATI .....	-	-	-	-	-	-	-	-
MH MARSHALLØYENE .....	-	-	-	-	-	-	-	-
MI MIDWAYØYENE(2) .....	-	-	-	-	-	-	-	-
MP NORDRE MARIANENE .....	-	-	-	-	-	-	-	-
NC NY CALEDONIA .....	-	-	-	-	-	-	3,4	2,4
NF NORFOLKØYA .....	-	-	-	-	-	-	0,0	-
NR NAURU .....	-	-	-	-	-	-	-	-
NU NIUE .....	-	-	-	-	-	-	-	-
NZ NEW ZEALAND .....	3,9	1,4	52,1	47,5	6,4	10,6	68,3	196,0
PF FRANSK POLYNESIA .....	-	-	-	-	0,0	0,0	1,5	2,1
PG PAPUA - NY GUINEA .....	-	-	14,0	7,8	1,3	0,0	21,5	3,2
PN PITCAIRN .....	-	-	0,0	-	-	-	-	-
PW PALAU .....	-	-	-	-	-	-	-	-
SB SALOMONØYENE .....	-	-	7,2	5,2	-	-	0,0	0,1
TF FRANSKE SØRLIGE TER. ....	-	-	-	-	-	-	0,2	-
TK TOKELAU .....	-	-	-	-	-	-	-	-
TO TONGA .....	-	-	-	-	-	-	0,0	0,1
TV TUVALU .....	-	-	-	-	-	-	-	-
UM USA SMÅ U.FORL. ØYER .....	-	-	-	-	-	-	0,1	-
VU VANUATU .....	-	-	-	-	-	-	0,1	0,1
WF WALLIS/FUTUNAØYENE .....	89,3	-	136,6	-	-	-	0,0	-
WK WAKEØYA(2) .....	-	-	-	-	-	-	-	-
WS SAMOA .....	-	-	-	1,6	-	-	0,2	0,0
ZZ INT. ORGANISASJONER .....	-	-	-	-	-	-	-	-

(1) SAMMEN MED KIRIBATI I 1990. (2) SAMMEN MED U S A'S MINDRE UTENFORLIGGENDE ØYER I 1990.

## LANDOMRÅDER, SE TABELL 13.

NORDEN - DANMARK, FÆRØYENE, FINLAND, ISLAND OG SVERIGE.  
EFTA - FINLAND, ISLAND, SVERIGE, SVEITS MED LIECHTENSTEIN OG ØSTERRIKE.  
E F - DANMARK, BELGIA, LUXEMBOURG, FRANKRIKE MED ANDORRA OG MONACO, HELLAS, IRLAND, ITALIA MED SAN MARINO OG VATIKANSTATEN, NEDERLAND, PORTUGAL, SPANIA, STORBRITANNIA OG FORBUNDSREPUBLICKEN TYSKLAND (BRD).  
COMECON, EUROPEISKE - BULGARIA, POLEN, ROMANIA, SOVJETUNIONEN, TSJEKKOSLOVAKIA, DEN TYSKE DEMOKRATISKE REPUBLIKK (DDR) OG UNGARN.  
UTVIKLINGS LAND - JUGOSLAVIA OG MALTA, AFRIKA UNNTATT SØR-AFRIKA, ASIA UNNTATT JAPAN, NORD-OG SØR-AMERIKA UNNTATT U S A, CANADA OG GRØNLAND, OCEANIA UNNTATT AUSTRALIA OG NEW ZEALAND.

## REGIONAL GROUPS OF COUNTRIES, SEE TABLE 13.

NORDIC COUNTRIES - DENMARK, THE FAEROES, FINLAND, ICELAND AND SWEDEN.  
EFTA - FINLAND, ICELAND, SWEDEN, SWITZERLAND INCL. LIECHTENSTEIN AND AUSTRIA.  
E C - DENMARK, BELGIUM, LUXEMBOURG, FRANCE INCL. ANDORRA AND MONACO, GREECE, IRELAND, ITALY INCL. SAN MARINO AND VATICAN CITY STATE, UNITED KINGDOM AND THE FEDERAL REPUBLIC OF GERMANY (FRG).  
COMECON, EUROPEAN - BULGARIA, POLAND, ROMANIA, SOVJET UNION, CZECHOSLOVAKIA, THE GERMAN DEMOCRATIC REPUBLIC (GDR) AND HUNGARY.  
DEVELOPING, COUNTRIES - YUGOSLAVIA AND MALTA, AFRICA EXCLUDING SOUTH AFRICA, ASIA EXCLUDING JAPAN, NORTH-AND SOUTH AMERICA EXCLUDING U S A, CANADA AND GREENLAND, OCEANIA EXCLUDING AUSTRALIA AND NEW ZEALAND.

TABELL 13. SAMHANDELEN MED DE VIKTIGSTE LAND. HOVERGRUPPER ETTER SITC. JANUAR-DESEMBER 1990. MILL. KR  
 TRADE WITH PRINCIPAL COUNTRIES BY DIVISIONS OF THE SITC. JANUARY-DECEMBER 1990. MILLION KRONER

GRUPPE	NORDEN		EFTA		EF		COMECON		UTVIKLINGS- LAND	
	INNF.	UTF.	INNF.	UTF.	INNF.	UTF.	INNF.	UTF.	INNF.	UTF.
I ALT .....	43165.4	41268.7	36158.9	33160.9	77766.5	137372.7	4274.6	2483.8	24004.8	14566.7
0 MATVARER OG LEVENDE DYR .....	2373.8	4214.5	1153.5	2285.3	3895.2	8344.6	292.3	236.6	1511.4	1049.2
00 LEVENDE DYR(UNNT.DE I H.GR 03)	12.3	8.8	4.5	7.2	14.6	2.1	0.1	0.4	0.1	0.5
01 KJØTT OG KJØTTVARER .....	63.0	15.8	34.1	13.3	35.8	13.5	-	19.4	13.7	43.8
02 MEIERIVARER OG EGG .....	69.9	65.8	10.6	89.0	113.4	79.3	0.0	113.6	0.0	20.9
03 FISK OG FISKEVARER .....	300.2	3409.1	110.1	1623.7	265.1	7981.4	222.4	98.3	46.6	949.2
04 KORN OG KORNVARER .....	508.6	83.7	326.1	63.5	519.9	41.7	7.7	0.6	25.2	17.9
05 FRUKT OG GRØNNSAKER .....	120.7	45.6	92.8	44.9	1020.1	15.0	53.4	0.9	814.5	0.6
06 SUKKER,SUKKERVARER OG HONNING	514.4	52.6	104.0	45.0	664.2	10.2	0.8	0.5	29.2	0.0
07 KAFFE,TE OG KRYDDERIER .....	265.3	101.0	259.3	57.5	403.8	47.1	1.2	2.0	519.9	0.6
08 FORSTOFFER FOR DYR,UNNT. KORN	330.0	326.6	96.2	239.6	545.0	128.7	6.7	0.4	52.1	2.9
09 FORSKJELLIGE MATVARER .....	189.3	105.5	115.9	101.7	313.4	25.5	-	0.5	10.1	12.8
1 DRIKKEVARER OG TOBAKK .....	206.9	96.9	253.1	75.4	577.3	51.4	8.2	1.7	63.0	2.8
11 DRIKKEVARER .....	51.3	30.3	35.3	21.2	481.2	31.0	7.1	1.7	9.2	1.7
12 TOBAKK OG TOBAKKSVARER .....	155.6	66.6	217.8	54.2	96.1	20.4	1.1	0.0	53.8	1.1
2 RÅVARER, IKKE SPISELIGE, UNNTATT BRENSLSSTOFFER ....	2786.4	1827.2	2470.1	1451.9	2327.6	5356.2	1073.9	304.1	4090.7	124.5
21 HUDER OG SKINN, RÅ .....	90.9	282.2	36.2	72.2	84.9	327.1	1.3	0.7	0.1	18.7
22 OLJEFRØ OG OLJEHOLDIGE FRUKTER	13.6	0.6	9.5	0.6	24.4	0.0	8.4	-	249.4	-
23 RÅGUMMI, OGSÅ SYNT. OG REGEN.	7.9	0.6	7.4	0.3	44.5	2.5	13.9	-	14.5	-
24 TØMMER, TRELAST OG KORK.....	1364.9	463.9	1303.4	418.0	138.7	931.3	100.1	13.1	179.2	1.2
25 PAPIRMASSE OG PAPIRAV FALL .....	336.9	421.5	335.8	381.3	32.4	1872.0	3.6	173.6	0.8	53.2
26 TEKSTILFIBRER OG AVFALL .....	22.9	4.3	25.1	2.5	83.8	41.9	0.2	1.7	5.7	2.6
27 RÅ GJØDNINGSTOFFER OG RÅ MINERALER,I.E.N. ....	185.7	151.0	159.4	93.1	567.7	1130.7	158.3	34.5	176.6	29.9
28 MALMER OG AVFALL AV METALL ...	577.5	462.9	571.5	452.5	842.9	1025.3	778.1	80.4	3382.8	11.9
29 ANIMALSKE OG VEGETAB. RÅVARER	186.0	40.1	21.8	31.4	508.2	25.4	10.0	0.1	81.5	7.0
3 BRENSLSSTOFFER, SMØREOLJER. 32 KULL, KOKS OG BRIKETTER .....	2675.3	12971.7	2124.5	10163.7	3802.2	79165.2	752.4	664.3	188.2	447.9
33 MINERALOLJE OG -PRODUKTER ....	26.8	4.1	28.0	3.6	696.3	137.8	93.5	-	14.0	4.1
34 GASS .....	2587.7	11800.8	2042.0	9349.1	2513.8	63233.8	658.9	664.3	159.6	374.2
35 ELEKTRISK STRØM .....	26.3	249.3	20.5	245.4	591.6	15441.8	-	-	14.6	69.6
4 DYRE- OG PLANTEFETT, -OLJE OG VOKS .....	34.5	917.4	34.0	565.6	0.5	351.8	-	-	-	-
41 DYREFETT OG -OLJER .....	131.8	69.6	95.9	64.3	93.0	146.8	20.2	27.1	23.2	86.8
42 PLANTEFETT OG -OLJER .....	78.3	23.7	60.9	11.7	34.2	83.4	20.2	0.2	0.0	3.0
43 BEARBEIDDE DYRE- OG PLANTEFETT	36.0	13.7	21.6	13.7	30.2	0.2	-	0.0	23.1	0.0
5 KJEMISKE PRODUKTER, I.E.N. .	17.5	32.2	13.4	38.9	28.6	63.2	-	26.9	0.1	83.7
51 ORGANISKE KJEMISKE PRODUKTER	4002.8	4447.1	3522.9	3305.9	8927.8	7038.2	409.1	186.6	244.1	2058.4
52 UORGANISKE KJEMISKE PRODUKTER	210.3	205.3	232.5	206.6	1370.9	1052.5	47.8	29.8	42.5	589.4
53 FARGE- OG GARVESTOFFER .....	320.6	272.8	316.8	198.0	550.9	1300.7	212.0	54.2	80.4	153.3
54 MEDISINSKE OG FARMASØTISKE PRODUKTER .....	387.4	342.4	406.3	236.5	748.2	325.6	2.8	13.0	2.8	62.4
55 FLYKTIGE OLJER, PARFYME M.V. .	854.6	304.3	785.4	297.3	1382.9	296.5	2.0	33.3	12.2	108.7
56 KUNSTGJØDSEL .....	474.3	128.8	293.6	104.2	1225.7	136.2	2.8	23.6	3.2	85.0
57 PLASTRÅSTOFFER .....	168.9	928.4	168.9	477.2	328.9	1036.9	73.7	0.7	29.3	709.0
58 PLAST, HALVFABRIKATA .....	528.6	1494.3	548.6	1091.5	1215.1	2063.3	59.2	21.9	39.1	229.6
59 KJEMISKE PRODUKTER, I.E.N. ...	639.1	460.1	406.7	382.2	906.3	310.2	1.6	4.7	15.8	3.1
6 BEARBEIDDE VARER I.E.N. ....	419.1	310.7	364.2	312.3	1198.8	516.3	7.3	5.3	18.9	118.0
61 LÆR, LÆRVARER OG BEREIDTE PELSSKINN .....	11159.5	7874.0	10183.2	7224.8	14180.0	24404.5	676.4	298.9	1220.4	1562.7
62 GUMMIVARER .....	54.1	17.3	43.2	11.7	176.0	47.9	1.0	3.5	16.0	68.0
63 VARER AV TRE OG KORK, UNNTATT MØBLER .....	416.3	195.9	387.6	200.8	814.7	271.8	17.6	2.6	80.8	16.2
64 PAPIR OG PAPP OG VARER DERAV	855.6	699.7	729.3	666.4	310.3	391.1	27.6	3.4	114.5	5.5
65 TEKSTILGARN,-STOFFER OG -VARER	3196.7	862.4	3007.0	663.5	1214.8	4887.4	9.9	145.3	33.9	485.4
66 VARER AV IKKE-MET. MINERALER .	763.5	472.7	611.8	367.2	2187.9	528.3	72.8	18.3	431.4	56.1
67 JERN OG STÅL .....	841.9	941.5	676.5	873.7	1453.3	320.4	77.1	10.0	67.1	50.8
68 METALLER, UNNT. JERN OG STÅL .	2057.4	1404.7	2021.1	1178.7	3892.9	3732.9	123.7	58.8	45.1	267.7
69 VARER AV METALLER, I.E.N. ....	720.6	1813.8	803.6	1970.2	1072.0	13203.9	308.0	52.4	204.7	490.3
7 MASKINER OG TRANSPORTMIDLER .	2253.5	1465.9	1903.1	1292.7	3058.2	1020.7	38.8	4.7	227.1	122.7
71 KRAFTMASKINER OG -UTSTYR ....	11433.6	6585.2	10521.1	5748.9	29232.7	10103.2	703.2	663.4	13341.0	8879.1
72 MASKINER FOR SPES. INDUSTRIER	603.9	174.7	573.4	115.8	1377.8	522.4	69.6	20.4	12.7	288.8
73 METALLBEARBEIDINGSMASKINER ...	2151.3	1102.7	1944.3	980.3	3211.3	1430.4	51.2	57.0	46.0	254.6
74 INDUSTRIMASK. OG -UTSTYR I.E.N	164.2	57.7	163.4	55.7	462.0	104.1	17.6	9.5	15.6	5.6
75 KONTORMASKINER OG AUTOMATISK DATABEHANDLINGSUTSTYR .....	2606.4	886.8	2274.3	669.1	5142.6	1544.3	24.6	90.5	54.9	653.0
76 TELEKOM.APPARATER OG -UTSTYR	533.3	508.3	473.7	327.0	2812.6	1387.7	1.2	95.5	617.9	143.2
77 ELEKTR. MASKINER OG APPARATER	938.5	492.1	805.6	469.0	1271.2	684.1	2.8	31.2	436.9	404.4
78 KJØRETØYER FOR VEG .....	1540.2	1193.7	1659.6	1172.3	4814.6	997.3	108.1	10.5	352.1	244.3
79 ANDRE TRANSPORTMIDLER, INKL. SKIP .....	2429.1	1286.4	2288.1	1173.0	4438.1	868.3	21.0	14.2	107.0	76.7
80 SKIP OG BÅTER NYBYGDE .....	466.8	882.9	338.7	786.6	5702.5	2564.6	407.1	334.6	11698.0	6808.5
81 PREFABRIKERTE FYRINGER; SANITÆR-, VARME- OG LYSUTSTYR	261.9	555.4	148.7	387.0	1260.1	1653.0	405.4	326.0	11192.3	6346.6
82 MØBLER OG DELER .....	87.2	258.0	87.2	111.0	587.3	153.1	208.7	320.8	245.1	1397.8
83 REISEEFFEKTER, VESKER O.L. ...	174.8	297.4	61.5	276.0	672.9	1499.9	196.8	5.2	10947.1	4948.8
84 KLÆR OG TILBEHØR TIL KLÆR ...	-	-	-	-	1230.8	-	-	-	487.6	316.3
85 FOTTØY .....	8346.7	3158.7	5674.4	2815.7	14684.8	2719.0	338.8	99.9	3321.8	347.5
86 VITENSKAP. OG TEKN. INSTRUM.	564.9	742.6	476.5	700.3	465.6	323.5	9.0	21.4	36.2	32.3
87 FOTOGR. OG OPTISKE ARTIKLER	2150.4	543.7	1148.6	441.0	1620.3	404.4	105.6	5.4	119.2	19.0
88 FORSKJ. FERDIGE VARER I.E.N.	44.8	12.6	32.0	5.8	143.2	10.3	7.4	0.3	197.2	0.2
89 FORSKJ. FERDIGE VARER I.E.N.	1573.7	234.8	762.4	197.9	4808.2	162.6	88.0	10.8	1809.4	5.3
9 VARER IKKE GRUPP. ETTER ART	191.8	71.4	167.0	57.1	925.9	23.4	27.2	2.4	403.9	0.1
87 VITENSKAP. OG TEKN. INSTRUM.	700.9	333.2	656.6	303.7	1420.2	631.2	6.5	37.5	38.2	175.0
88 FOTOGR. OG OPTISKE ARTIKLER	85.0	41.4	176.7	42.6	700.7	44.0	2.5	0.4	104.6	8.5
89 FORSKJ. FERDIGE VARER I.E.N.	3035.1	1179.0	2254.6	1067.2	4600.7	1119.6	92.8	21.7	613.0	107.1

LANDOMRÅDER, SE FOREGÅENDE SIDE.

REGIONAL GROUPS OF COUNTRIES,  
SEE PREVIOUS PAGE.

TABELL 13. SAMHANDELEN MED DE VIKTIGSTE LAND. HOVEDGRUPPER ETTER SITC. JANUAR-DESEMBER 1990. MILL. KR  
(FORTS.) TRADE WITH PRINCIPAL COUNTRIES BY DIVISIONS OF THE SITC. JANUARY-DECEMBER 1990. MILLION KRONER

GRUPPE	DANMARK		FINLAND		ISLAND		SVERIGE		BELGIA		FRANKRIKE		HELLAS	
	INN.F.	UTF.	INN.F.	UTF.	INN.F.	UTF.	INN.F.	UTF.	INN.F.	UTF.	INN.F.	UTF.	INN.F.	UTF.
I ALT	11218.7	10221.3	5263.4	5751.4	167.3	520.0	26492.8	24344.4	3763.5	4571.9	6326.7	16585.3	393.3	452.0
0	1370.4	2216.6	85.1	297.8	47.1	57.5	856.3	1615.9	136.1	196.3	230.5	1621.2	18.3	11.0
00	7.7	1.6	0.0	0.1	1.1	-	3.4	7.0	0.2	0.0	2.1	0.0	-	-
01	29.0	2.5	0.3	0.6	0.2	-	33.5	12.7	0.1	0.3	0.8	0.3	-	-
02	60.1	12.2	2.8	1.2	0.0	-	7.0	52.5	0.0	0.6	37.1	4.6	-	0.7
03	175.4	2027.2	0.3	228.9	36.0	32.8	73.7	1107.4	0.5	190.2	4.5	1605.4	2.6	9.4
04	196.2	20.7	22.0	5.8	-	3.1	290.5	53.6	8.1	0.5	19.1	0.5	0.4	0.8
05	62.8	2.7	2.6	0.9	-	3.5	55.3	38.4	40.8	3.7	71.4	0.4	15.3	-
06	419.6	7.5	22.3	16.8	-	0.5	72.4	27.4	12.7	0.6	13.1	0.0	-	-
07	62.5	43.1	14.3	5.0	-	3.4	188.6	49.0	17.2	0.0	6.3	0.0	0.0	-
08	241.4	95.0	14.7	34.2	9.7	5.7	64.3	179.9	43.8	0.0	55.7	8.9	-	-
09	115.8	4.1	5.9	4.4	-	8.5	67.6	88.0	12.6	0.4	20.2	1.2	0.0	0.0
1	70.2	21.5	94.0	1.7	0.1	0.0	42.5	73.6	15.9	0.4	179.2	0.1	2.1	0.1
11	17.8	9.1	18.1	0.4	0.1	0.0	15.3	20.7	1.7	0.2	177.6	0.1	0.7	0.1
12	52.4	12.3	75.9	1.3	-	-	27.2	52.9	14.2	0.1	1.6	0.0	1.4	-
2	374.9	469.9	106.0	449.3	7.1	14.4	2296.5	888.7	63.4	282.5	99.1	483.1	10.2	12.2
21	56.3	210.5	9.9	6.9	0.0	0.0	24.7	64.7	-	0.0	0.1	1.4	0.0	0.7
22	4.5	0.0	-	-	-	0.0	9.2	0.5	-	-	0.2	-	0.0	-
23	1.1	0.3	-	0.0	-	0.0	6.8	0.3	5.1	0.0	8.5	-	-	-
24	62.1	80.6	71.1	6.0	-	4.9	1231.6	369.2	3.5	26.9	19.8	46.5	-	0.0
25	1.9	76.1	8.7	32.2	0.8	1.3	325.5	312.1	0.0	178.4	0.0	199.3	-	2.4
26	3.2	1.6	0.7	0.4	-	0.0	18.9	1.8	4.2	11.4	1.3	1.3	0.0	0.1
27	38.8	66.0	8.8	32.9	6.0	2.4	132.1	49.7	38.6	45.3	38.0	168.4	8.0	9.0
28	41.7	22.9	6.1	352.6	0.0	4.9	529.8	82.4	0.0	20.3	26.4	65.0	2.0	-
29	165.2	12.0	0.7	18.3	0.3	0.8	18.0	8.0	11.9	0.2	4.9	1.2	0.1	0.0
3	553.1	2730.0	36.7	1928.3	0.0	7.8	2085.6	8099.3	230.9	2628.8	199.0	10206.2	-	5.6
32	0.4	0.5	0.6	-	-	-	25.9	3.6	9.0	0.0	135.1	17.8	-	-
33	546.3	2368.8	35.9	1901.7	0.0	7.8	2005.4	7316.3	221.5	1326.1	62.9	7264.6	-	5.6
34	5.9	8.8	0.0	20.6	-	-	20.4	219.9	0.3	1302.6	1.1	2923.8	-	-
35	0.5	351.8	0.2	6.0	-	-	33.8	559.6	-	-	-	-	-	-
4	31.9	23.6	0.0	13.6	48.6	3.6	46.4	28.8	1.3	3.4	3.1	11.7	0.1	0.1
41	13.3	13.1	0.0	6.3	48.6	0.0	11.6	4.3	0.1	0.9	-	3.2	-	0.0
42	14.5	-	0.0	1.3	-	2.1	21.4	10.3	0.4	-	2.9	-	0.1	-
43	4.1	10.5	-	6.0	-	1.5	13.4	14.2	0.8	2.5	0.2	8.5	-	0.0
5	1089.5	1398.1	378.5	681.6	0.1	50.5	2534.7	2304.8	757.1	115.0	750.2	450.7	1.9	47.8
51	15.5	20.9	19.4	97.9	-	0.5	175.4	85.8	119.5	5.2	69.8	11.4	-	11.8
52	14.3	98.2	23.5	41.4	-	2.1	282.8	131.2	58.1	28.0	41.2	98.0	-	2.3
53	112.6	108.7	23.7	13.2	0.0	9.6	251.1	209.6	45.8	3.9	86.5	16.4	0.3	1.4
54	298.1	69.0	32.7	61.8	0.0	1.9	523.9	169.0	179.7	21.2	84.1	60.6	-	0.5
55	220.0	30.1	33.6	18.0	-	2.8	220.6	77.8	66.7	3.0	145.4	23.3	0.1	1.3
56	5.1	522.9	2.7	24.1	-	2.6	161.1	378.5	17.0	-	73.5	33.1	-	0.1
57	39.6	435.2	105.1	333.1	-	13.7	383.9	711.7	131.7	33.2	93.8	141.4	0.0	12.6
58	277.5	90.8	89.5	51.8	0.1	3.8	271.9	313.0	66.4	6.2	51.5	34.7	1.4	0.1
59	106.9	22.4	48.3	40.3	0.0	13.4	263.9	228.2	72.2	14.4	104.2	31.9	0.0	17.8
6	1818.4	1607.5	2092.5	810.3	9.1	172.2	7239.4	5257.6	1159.0	897.6	1313.8	2653.0	17.4	131.4
61	16.3	8.3	7.1	0.8	2.0	0.1	28.8	8.1	7.4	0.0	0.7	2.5	2.4	6.3
62	66.1	16.1	73.9	28.5	0.1	1.4	276.2	149.6	59.7	16.4	108.0	4.1	0.8	0.1
63	132.3	53.3	205.5	52.0	0.2	20.5	517.6	567.0	4.4	9.1	4.7	0.7	0.0	0.3
64	240.5	308.6	861.9	62.4	0.0	56.5	2094.4	432.5	74.7	228.2	116.6	330.1	0.3	90.2
65	307.9	108.7	66.7	76.3	3.9	16.8	385.1	266.9	209.3	16.5	162.8	56.0	7.2	1.3
66	229.0	78.6	63.8	64.0	0.3	12.8	548.8	785.0	101.3	3.8	141.3	10.5	3.6	4.0
67	213.3	348.0	452.6	204.8	0.1	16.9	1391.3	829.6	435.8	245.9	447.5	337.3	0.0	17.4
68	34.0	488.1	48.3	169.9	0.0	10.4	638.3	1145.1	133.5	353.9	110.3	1837.4	0.8	8.0
69	579.0	197.9	312.8	151.5	2.6	36.8	1359.1	1074.0	132.8	23.7	222.0	74.5	2.2	3.8
7	2434.3	1195.9	1562.1	1160.9	45.8	141.3	7390.7	3942.4	1039.7	355.0	2605.7	934.5	62.8	228.1
71	91.4	58.6	212.9	9.6	0.1	10.3	299.4	91.1	43.9	18.7	162.3	124.4	0.0	14.2
72	455.5	202.0	416.4	254.9	1.8	35.2	1277.4	601.5	99.8	26.4	185.6	174.7	0.1	16.2
73	40.6	9.5	19.4	9.5	1.0	0.6	103.2	38.0	12.3	11.7	30.2	7.5	-	0.2
74	705.7	244.3	270.2	96.5	6.8	40.3	1623.7	490.0	116.7	43.6	450.6	93.5	6.8	16.6
75	118.4	221.1	54.2	54.5	0.4	5.7	360.2	226.4	44.5	14.2	394.9	126.2	1.3	2.1
76	230.2	97.7	172.8	66.2	0.1	9.7	535.4	318.1	104.0	25.4	93.1	77.4	0.0	4.1
77	384.3	147.2	194.1	203.0	0.4	14.2	961.4	828.3	152.4	52.2	345.3	88.5	3.5	6.6
78	260.6	133.1	201.3	110.5	0.4	6.0	1966.8	1035.7	462.8	159.8	577.2	60.5	0.0	1.8
79	147.6	82.4	20.9	356.1	34.9	19.2	263.1	313.2	3.3	2.9	366.7	181.7	51.0	166.3
	113.3	57.7	10.2	305.0	34.8	17.3	103.7	64.7	-	-	41.5	141.0	51.0	155.4
	-	36.3	-	61.6	-	-	87.2	39.2	-	-	-	33.6	-	83.0
	113.3	21.4	10.2	243.4	34.8	7.1	16.5	25.6	-	-	41.5	107.4	51.0	72.5
8	3471.3	555.8	908.0	407.6	8.4	72.6	3958.0	2111.9	360.0	92.9	943.6	224.1	280.6	15.7
81	99.2	59.4	101.1	65.4	0.2	5.1	364.4	611.9	9.0	14.0	21.5	24.7	0.1	1.2
82	1015.6	125.6	63.1	81.1	0.0	10.8	1071.6	325.6	23.7	12.4	66.6	24.4	0.4	0.2
83	18.3	7.0	10.7	0.8	-	0.3	15.8	4.5	16.3	0.2	4.9	0.3	0.0	0.0
84	1040.8	60.9	280.1	25.3	6.8	5.6	246.0	142.9	42.9	1.8	290.5	13.0	274.6	0.7
85	84.9	15.3	68.0	6.7	0.0	5.9	38.9	43.5	1.3	0.1	52.6	0.4	1.4	0.0
87	192.9	53.1	67.9	63.8	0.3	15.0	439.2	199.6	21.3	18.0	110.6	77.7	0.6	4.0
88	29.2	6.0	4.6	2.9	0.3	0.5	50.9	32.0	71.6	2.3	93.0	3.1	0.1	0.5
89	990.4	228.7	312.5	161.5	0.7	29.5	1731.2	751.8	173.7	44.2	303.9	80.4	3.4	9.0
9	4.5	2.3	0.5	0.2	1.0	0.0	42.7	21.4	0.2	0.0	2.5	0.7	0.0	-



TABELL 13. SAMHANDELEN MED DE VIKTIGSTE LAND. HOVEDGRUPPER ETTER SITC. JANUAR-DESEMBER 1990. MILL. KR  
(FORTS.) TRADE WITH PRINCIPAL COUNTRIES BY DIVISIONS OF THE SITC. JANUARY-DECEMBER 1990. MILLION KRONER

GRUPPE	IRLAND		ITALIA		JUGOSLAVIA		NEDERLAND		POLEN		PORTUGAL		ROMANIA	
	INN.F.	UTF.	INN.F.	UTF.	INN.F.	UTF.	INN.F.	UTF.	INN.F.	UTF.	INN.F.	UTF.	INN.F.	UTF.
I ALT	1458.3	755.2	5408.5	5472.4	516.3	301.0	6705.3	16959.6	557.8	963.2	1825.8	1452.0	108.0	28.0
0	44.2	25.2	248.1	994.1	18.0	17.5	444.1	239.8	51.0	68.0	30.0	576.4	0.0	0.5
00	0.6	0.2	0.0	0.1	-	-	0.4	0.0	0.1	-	-	-	-	-
01	0.6	0.0	0.0	-	9.0	0.1	0.5	2.9	-	0.7	-	-	-	0.0
02	0.0	-	2.5	-	-	3.1	2.3	1.1	-	20.3	-	0.4	-	0.0
03	7.8	13.4	0.1	989.4	2.6	14.3	7.0	230.1	11.6	44.1	0.9	574.5	-	0.0
04	0.4	7.0	32.3	1.0	2.6	-	49.4	1.3	0.3	0.2	0.1	0.3	-	0.1
05	0.1	0.2	181.1	2.4	3.6	-	202.3	1.2	32.1	0.3	22.0	0.3	0.0	0.0
06	1.8	0.1	3.0	0.0	0.0	-	28.0	0.1	0.3	0.0	-	0.9	-	0.1
07	0.2	0.0	26.8	-	0.1	-	101.7	1.6	0.3	1.9	-	0.0	-	0.1
08	1.5	3.7	0.0	0.7	-	-	29.2	0.4	6.5	0.4	-	-	-	-
09	31.3	0.5	2.1	0.5	0.0	-	23.3	1.1	-	0.1	6.9	-	-	0.2
1	26.4	0.3	39.5	1.5	3.4	-	33.5	9.3	0.7	1.5	12.0	0.0	1.3	0.0
11	26.4	0.3	38.8	1.5	3.4	-	12.4	2.3	0.6	1.5	12.0	0.0	1.3	0.0
12	-	-	0.7	-	-	-	21.1	7.1	0.1	-	-	-	-	-
2	489.8	15.7	46.0	400.2	0.6	10.5	425.3	582.9	35.1	59.3	8.6	7.7	6.3	0.2
21	1.1	0.1	0.0	27.8	-	-	0.1	0.0	0.3	0.1	-	-	-	-
22	-	-	0.3	-	-	-	10.6	-	0.0	-	-	-	-	-
23	-	-	0.1	-	-	-	6.1	0.3	1.8	-	-	-	-	-
24	0.9	11.4	4.2	11.9	0.6	-	10.9	157.2	20.6	0.1	1.6	-	0.5	-
25	-	-	0.0	78.1	-	6.4	8.2	258.9	-	6.2	1.5	3.1	-	-
26	3.2	-	1.9	-	-	-	7.0	0.1	-	0.0	0.5	-	0.1	0.2
27	16.5	3.0	5.3	281.0	-	4.1	94.8	107.7	0.2	14.1	4.9	4.3	-	-
28	467.6	1.1	11.0	1.3	0.1	-	68.5	53.9	8.8	38.9	-	-	5.8	-
29	0.5	0.1	23.2	0.2	0.0	-	219.2	4.7	3.4	0.0	0.2	0.3	-	-
3	0.0	320.0	0.3	716.4	-	69.6	291.5	10959.2	63.3	659.1	-	97.1	-	-
32	-	-	-	8.9	-	-	28.2	15.6	38.3	-	-	-	-	-
33	0.0	309.6	0.2	636.7	-	0.0	262.4	9189.1	25.0	659.1	-	97.1	-	-
34	-	10.4	0.1	70.8	-	69.6	0.8	1754.5	-	-	-	-	-	-
35	-	-	-	-	-	-	-	-	-	-	-	-	-	-
4	-	0.8	1.7	4.2	0.0	0.7	11.3	10.8	-	9.0	5.4	-	-	0.0
41	-	0.2	1.2	1.0	-	-	7.1	8.3	-	-	5.1	-	-	0.0
42	-	-	0.5	0.1	0.0	-	3.1	-	-	-	-	-	-	0.0
43	-	0.5	-	3.1	-	0.7	1.2	2.5	-	9.0	0.3	-	-	-
5	244.5	61.1	208.4	291.9	2.7	12.2	1298.8	416.1	75.7	30.0	13.6	47.2	0.1	11.5
51	6.0	0.2	18.6	12.2	1.3	0.4	334.3	26.6	10.0	3.2	7.6	18.7	-	-
52	23.0	14.5	11.2	117.8	-	2.3	60.4	46.7	52.2	6.4	-	8.6	-	7.5
53	1.8	1.7	7.2	28.6	0.9	1.8	51.1	43.9	0.1	4.5	0.2	4.0	-	-
54	23.0	0.6	27.3	2.9	0.0	1.5	206.6	25.6	-	0.0	1.6	0.6	0.0	3.1
55	183.9	0.1	20.3	1.0	-	0.2	143.7	6.8	2.7	8.6	-	2.2	0.1	0.1
56	-	18.1	-	9.2	-	-	48.3	43.6	4.2	0.1	-	-	-	-
57	1.1	22.3	37.2	92.0	0.1	3.4	220.9	145.0	4.3	3.1	2.7	6.2	-	0.9
58	0.6	0.8	50.8	6.2	0.1	-	56.5	15.6	0.2	2.9	1.2	5.0	0.0	-
59	5.1	2.8	377.2	22.0	0.3	2.6	177.1	62.3	2.1	1.3	0.2	1.9	-	-
6	70.0	174.4	1111.2	1874.8	86.2	18.4	1263.8	3718.3	130.7	56.6	278.0	387.5	60.4	3.2
61	0.7	2.5	111.5	2.8	0.4	-	4.8	0.1	0.1	3.3	0.1	0.6	0.2	-
62	7.7	0.3	73.0	13.5	8.6	3.0	50.5	86.4	7.6	0.0	1.4	0.0	0.5	-
63	8.3	1.0	16.6	17.1	0.3	0.0	9.3	42.1	12.1	0.2	16.0	0.1	0.2	-
64	1.3	75.9	38.1	142.4	17.8	0.4	212.1	511.0	1.9	2.9	5.3	39.5	0.1	0.0
65	10.3	21.7	134.7	14.8	5.0	0.7	224.6	37.0	5.1	9.4	176.6	114.2	0.4	-
66	3.6	0.1	175.8	1.8	2.0	3.9	86.4	62.4	20.3	5.5	65.5	4.7	1.9	-
67	17.6	41.9	169.7	352.6	0.3	4.7	365.0	189.9	36.8	29.0	2.6	23.5	11.4	-
68	1.3	24.9	14.7	1289.2	24.7	3.6	94.5	2673.8	29.0	3.4	0.7	194.7	44.5	3.2
69	19.4	6.0	377.2	40.7	27.1	2.1	216.6	115.6	17.9	2.7	10.0	10.1	1.2	-
7	394.4	135.5	1947.2	1091.4	305.4	135.7	2216.5	816.6	98.0	56.4	94.7	290.7	2.2	7.9
71	4.3	1.7	45.5	19.4	0.9	6.6	69.0	46.3	20.8	12.8	0.3	1.7	0.0	0.5
72	3.7	44.3	242.4	91.2	3.3	39.3	117.0	116.0	5.2	8.9	0.7	10.4	0.7	0.1
73	1.2	0.1	64.3	6.4	0.1	0.0	44.2	11.3	1.2	0.2	0.0	0.2	0.1	-
74	25.3	30.4	546.0	176.6	8.4	60.0	339.8	206.7	14.6	17.8	7.5	10.4	0.6	1.0
75	246.9	26.4	298.0	114.6	0.2	5.3	239.7	184.0	0.0	3.9	1.0	4.0	-	0.1
76	75.4	2.9	103.7	25.5	4.3	17.3	39.7	68.6	0.3	7.0	9.3	18.3	0.3	0.3
77	37.1	23.3	467.1	103.3	37.4	5.4	601.2	86.5	14.4	1.8	7.3	19.6	0.0	0.7
78	0.3	3.5	167.0	15.3	4.9	0.2	182.1	38.9	10.6	1.5	5.1	3.2	0.4	0.0
79	0.3	2.9	13.3	539.2	246.0	1.6	583.8	58.3	30.8	2.6	63.6	223.0	-	5.2
-	-	1.9	-	503.0	245.1	-	54.0	13.0	30.1	-	-	222.2	-	5.2
-	-	-	-	-	245.1	-	37.0	-	30.1	-	-	-	-	-
-	-	1.9	-	503.0	-	-	17.0	13.0	-	-	-	222.2	-	5.2
-	-	-	-	-	-	-	-	-	-	-	-	-	-	-
8	187.5	22.1	1805.7	97.6	100.0	36.4	716.3	202.3	103.2	23.2	1383.5	45.3	37.7	4.2
81	0.2	3.4	71.5	3.8	1.3	0.7	36.3	16.6	3.7	0.4	4.1	0.6	0.1	0.0
82	1.2	0.7	164.5	10.5	45.1	5.7	57.7	43.1	42.1	1.9	11.1	0.9	12.8	0.0
83	1.4	0.0	38.8	0.1	1.7	0.0	20.8	0.6	0.2	0.0	6.4	0.0	0.1	-
84	45.2	0.2	862.7	7.4	14.0	0.5	86.6	8.1	35.0	4.1	1039.5	7.4	13.2	-
85	0.0	0.2	327.1	4.4	20.3	-	6.2	0.4	4.2	0.9	290.0	1.0	9.7	1.0
87	26.3	3.5	35.9	49.8	6.2	27.3	98.2	58.8	1.1	10.1	2.8	10.0	0.0	3.1
88	6.9	6.7	43.1	2.2	2.0	0.1	50.1	3.3	0.1	0.2	0.5	0.3	0.0	-
89	106.3	7.5	262.1	19.4	9.4	2.2	360.3	71.4	17.0	5.6	29.0	25.1	1.8	0.0
9	1.3	-	0.6	0.2	-	0.0	4.1	4.2	0.0	0.0	0.1	-	0.0	0.4

TABELL 13. SAMHANDELEN MED DE VIKTIGSTE LAND. HOVEDGRUPPER ETTER SITC. JANUAR-DESEMBER 1990. MILL. KR  
(FORTS.) TRADE WITH PRINCIPAL COUNTRIES BY DIVISIONS OF THE SITC. JANUARY-DECEMBER 1990. MILLION KRONER

GRUPPE	SOVJET- UNIONEN		SPANIA		STORBRIANNIA OG N.-IRLAND		SVEITS		TSJEKKO -SLOVAKIA		TYRKIA		TYSKLAND (BRD)	
	INNFM.	UTF.	INNFM.	UTF.	INNFM.	UTF.	INNFM.	UTF.	INNFM.	UTF.	INNFM.	UTF.	INNFM.	UTF.
I ALT	2386.0	1069.0	1785.0	1920.1	15115.3	55142.7	2613.7	1746.7	346.7	176.1	356.9	575.7	23561.0	23722.0
0	211.0	123.6	324.7	526.4	573.1	862.5	137.1	275.1	8.3	24.7	52.3	55.5	475.5	1058.0
00	0.0	-	-	-	1.7	0.1	0.0	-	-	-	-	-	1.9	0.0
01	-	18.7	-	2.0	4.4	0.2	-	0.0	-	-	-	6.0	0.3	5.4
02	-	91.2	-	12.8	2.2	22.3	0.8	32.4	0.0	1.7	-	-	9.1	24.3
03	210.8	13.6	0.5	503.1	50.6	809.8	0.2	220.3	0.0	22.4	0.2	49.3	15.3	1015.5
04	-	-	4.8	0.5	134.2	6.6	5.7	0.8	7.1	0.3	1.0	0.1	74.7	2.6
05	-	0.0	312.3	0.1	31.5	0.8	22.1	0.9	0.5	-	49.9	-	80.3	3.3
06	0.0	-	4.5	0.4	128.2	0.2	4.8	0.1	0.2	0.4	0.1	-	53.4	0.3
07	0.0	0.0	1.4	0.1	71.4	1.2	53.8	0.1	0.5	-	0.4	-	116.3	1.1
08	0.1	-	0.0	0.2	85.9	15.9	7.5	19.8	-	-	-	0.2	87.5	3.8
09	-	0.1	1.2	7.4	63.1	5.5	42.2	0.7	-	0.1	0.8	-	36.7	1.6
1	1.8	0.2	51.0	0.5	67.5	1.1	116.4	0.1	0.1	0.0	4.7	0.1	79.9	16.6
11	1.8	0.2	51.0	0.2	64.1	0.7	1.7	0.0	0.1	0.0	0.7	0.1	78.7	16.3
12	-	0.0	0.0	0.2	3.4	0.3	114.6	0.0	-	-	4.0	-	1.2	0.2
2	971.1	172.8	197.4	172.4	289.8	1289.1	44.8	54.6	21.5	43.4	110.2	15.5	322.6	1634.1
21	0.9	0.0	0.0	24.4	27.1	47.0	1.6	0.5	-	0.6	-	6.0	0.1	15.1
22	-	-	0.0	-	5.9	0.0	0.1	-	-	-	0.2	-	3.0	-
23	4.8	-	0.6	-	8.3	0.0	0.3	-	7.2	-	-	-	14.5	1.9
24	74.1	0.1	0.9	3.3	1.9	202.8	0.0	25.9	3.1	-	-	-	32.9	390.7
25	-	158.7	10.8	24.0	5.2	408.6	0.1	12.0	3.6	1.8	-	9.2	4.8	643.1
26	0.1	0.1	0.2	-	58.7	25.5	0.3	0.2	-	-	-	0.0	23.7	2.0
27	139.5	13.8	141.2	98.9	105.5	140.5	4.2	2.8	7.6	0.0	0.0	0.0	75.9	206.6
28	746.7	0.1	27.9	21.7	89.7	461.2	35.3	8.9	0.0	41.0	96.0	0.0	108.1	371.4
29	5.1	0.1	15.8	0.1	7.5	3.4	2.8	4.3	0.0	-	14.0	0.3	59.7	3.2
3	483.0	0.0	35.2	-	2139.2	42229.7	2.1	127.5	20.2	0.3	-	-	345.6	9270.5
32	31.8	-	0.7	-	344.8	31.9	1.6	-	19.7	-	-	-	171.5	61.3
33	451.2	0.0	34.5	-	1212.5	37213.0	0.5	122.6	0.5	0.3	-	-	172.5	4823.1
34	-	-	-	-	581.9	4984.8	0.0	4.9	-	-	-	-	1.6	4386.0
35	-	-	-	-	-	-	-	-	-	-	-	-	-	-
4	20.2	3.0	4.6	0.5	9.6	64.6	0.8	4.3	-	0.1	1.1	-	23.9	26.5
41	20.2	-	2.3	0.5	4.7	49.8	0.6	0.9	-	0.1	-	-	0.4	6.3
42	-	-	2.3	-	3.0	0.1	0.2	-	-	-	1.1	-	3.4	0.0
43	-	3.0	-	-	1.9	14.7	-	3.5	-	-	-	-	20.2	20.2
5	208.0	66.3	96.0	233.5	1834.7	1911.9	521.8	152.6	21.8	21.1	3.1	41.8	2624.0	2052.3
51	21.6	13.4	3.7	3.4	403.5	515.1	18.4	21.8	8.2	0.8	0.0	0.8	392.5	426.9
52	134.5	0.6	17.6	19.5	119.3	348.7	9.0	9.0	2.6	7.8	1.6	3.8	205.7	517.3
53	0.4	8.0	2.5	16.0	206.4	47.6	128.9	3.1	0.1	-	0.0	2.2	233.6	53.6
54	0.3	23.9	11.6	6.1	246.4	88.9	216.6	10.6	0.0	0.1	0.0	8.0	304.5	20.5
55	-	13.6	5.8	0.0	249.3	31.2	36.2	3.1	0.0	0.2	0.0	0.4	187.4	37.2
56	49.7	-	33.1	120.8	34.5	174.9	5.1	72.0	0.6	-	-	1.2	117.5	114.3
57	1.1	6.3	4.9	36.5	155.6	488.8	36.4	9.1	9.6	10.3	1.3	24.1	525.6	640.3
58	-	0.2	10.9	3.6	124.2	112.7	28.1	7.0	0.6	1.6	0.1	0.1	262.4	34.6
59	0.3	0.3	5.9	27.6	295.6	104.0	43.1	16.8	0.1	0.4	0.1	1.3	394.8	207.6
6	224.5	152.1	268.2	457.1	2421.6	5837.2	388.2	607.2	108.8	15.1	52.4	66.9	4323.4	6608.9
61	0.0	0.2	1.1	0.1	10.7	11.4	0.8	2.2	0.1	-	0.0	0.1	20.5	13.3
62	0.1	2.4	21.5	0.9	170.8	59.0	7.2	13.4	5.8	-	0.6	-	240.3	74.2
63	9.2	2.8	3.6	2.0	12.4	153.6	2.0	13.3	1.3	-	0.0	0.0	102.7	111.7
64	-	140.4	5.5	235.3	175.6	1589.7	20.9	99.5	4.9	0.5	0.0	34.0	344.5	1335.6
65	4.4	5.4	31.3	21.1	370.8	88.6	71.8	4.6	29.3	0.5	14.9	1.1	549.6	47.9
66	0.2	0.3	35.4	8.9	166.9	66.6	29.0	8.8	13.4	1.0	6.2	3.4	412.0	79.1
67	0.9	0.0	93.2	70.7	780.9	944.8	29.2	100.8	50.1	0.9	12.1	20.2	1293.5	1124.9
68	206.3	-	7.7	65.2	258.9	2605.3	95.4	341.6	-	11.6	2.4	2.9	409.0	3645.2
69	3.3	0.6	69.0	52.9	474.6	318.2	132.0	23.0	3.9	0.7	16.2	5.2	951.1	177.1
7	248.9	495.3	619.9	425.2	5678.9	2171.7	886.6	341.9	89.7	68.9	11.3	380.8	12129.7	2443.8
71	29.7	5.0	5.4	73.3	375.2	103.5	47.2	1.7	8.2	0.2	0.0	3.5	580.5	60.6
72	0.5	27.2	28.6	85.9	787.7	411.5	101.6	32.6	33.0	6.2	0.0	14.6	1289.7	251.6
73	2.3	0.5	10.2	2.7	59.8	22.1	29.9	3.3	8.5	7.3	0.6	-	199.3	32.4
74	0.7	22.7	63.8	113.0	881.3	256.7	212.7	22.3	3.3	45.5	5.7	25.9	1993.8	351.8
75	0.0	73.8	32.1	22.0	809.3	161.5	49.5	28.9	0.1	7.1	1.0	2.3	626.3	511.4
76	-	21.8	10.5	50.6	251.7	165.8	26.8	62.7	0.6	0.7	0.1	14.0	353.6	147.6
77	15.7	6.6	91.5	28.1	568.5	135.1	392.3	85.0	31.8	0.3	3.7	14.7	2154.4	305.6
78	4.6	11.0	54.6	7.6	276.9	103.3	22.4	11.8	3.9	1.5	0.2	0.0	2451.0	340.2
79	195.2	326.7	323.1	42.0	1668.5	812.1	4.3	93.7	0.4	0.0	-	305.9	2481.0	442.7
	195.0	320.8	322.3	8.1	333.7	550.4	-	-	-	-	-	303.6	344.4	0.3
	-	320.8	322.3	-	3.6	-	-	-	-	-	-	251.8	224.3	0.2
	195.0	-	-	8.1	330.1	550.4	-	-	-	-	-	51.8	120.0	0.0
	-	-	-	-	1230.8	-	-	-	-	-	-	-	-	-
8	17.5	55.1	187.7	104.4	2099.1	748.9	400.0	180.0	76.2	2.5	121.7	15.0	3206.1	601.2
81	-	20.7	5.4	22.3	42.5	98.1	8.1	7.6	1.5	-	0.2	0.1	171.8	79.3
82	5.0	1.7	17.5	1.5	79.8	57.3	7.6	14.1	11.4	0.1	0.2	0.0	182.2	127.6
83	-	0.0	1.5	0.1	14.2	1.6	2.9	0.1	4.3	0.2	1.9	0.0	20.6	0.6
84	0.1	2.2	38.8	3.3	601.2	29.9	43.9	21.9	20.1	0.7	117.2	0.3	485.1	29.8
85	0.1	0.4	54.2	0.1	35.4	0.8	5.4	0.1	12.5	0.0	0.2	-	72.6	0.7
87	2.1	20.7	3.5	48.5	412.7	203.8	123.1	18.6	1.5	0.7	0.0	10.7	515.2	101.2
88	0.2	0.1	3.8	0.5	124.7	8.9	102.2	5.8	1.1	0.0	0.0	0.1	277.7	10.4
89	10.1	9.3	63.1	28.1	788.6	348.5	106.8	111.9	23.9	0.7	2.1	3.8	1480.8	251.7
9	0.0	0.6	0.2	0.0	1.7	26.1	115.9	3.3	-	0.0	0.0	-	30.4	10.2

TABELL 13. SAMHANDELEN MED DE VIKTIGSTE LAND. HOVEDGRUPPER ETTER SITC. JANUAR-DESEMBER 1990. MILL. KR  
(FORTS.) TRADE WITH PRINCIPAL COUNTRIES BY DIVISIONS OF THE SITC. JANUARY-DECEMBER 1990. MILLION KRONER

GRUPPE	TYSKLAND (DDR)		UNGARN		ØSTERRIKE		SØR-AFRIKA		TAIWAN		HONG KONG		INDIA	
	INNF.	UTF.	INNF.	UTF.	INNF.	UTF.	INNF.	UTF.	INNF.	UTF.	INNF.	UTF.	INNF.	UTF.
I ALT	505.5	130.7	175.6	87.9	1615.7	786.9	140.4	5.6	1122.6	297.8	1474.1	587.4	291.5	152.1
0	0.7	11.9	19.8	7.3	27.9	38.8	-	-	15.3	6.1	4.4	17.3	21.5	0.5
00	0.0	-	-	0.4	-	0.1	-	-	-	-	-	-	-	-
01	-	-	-	-	-	-	-	-	0.1	-	0.0	-	-	-
02	-	0.5	-	-	-	2.9	-	-	-	-	-	0.6	-	-
03	-	11.4	0.0	6.4	0.0	34.3	-	-	7.2	5.5	0.3	15.1	1.8	0.1
04	-	-	0.3	-	8.0	0.1	-	-	0.7	-	1.1	0.3	1.5	0.4
05	0.3	-	19.1	0.5	12.8	1.3	-	-	5.9	0.0	1.3	-	4.1	-
06	0.4	-	0.0	0.1	4.4	0.1	-	-	0.3	-	0.3	-	0.1	-
07	0.0	-	0.3	-	2.7	-	-	-	0.0	-	0.2	-	13.8	-
08	-	-	0.0	-	0.0	0.1	-	-	0.3	0.6	-	0.1	-	0.0
09	-	-	-	0.0	0.1	-	-	-	0.8	-	1.2	1.2	0.2	-
1	-	0.0	3.0	0.0	0.1	-	-	-	-	-	-	0.0	-	-
11	-	0.0	3.0	0.0	0.1	-	-	-	-	-	-	0.0	-	-
12	-	-	-	-	-	-	-	-	-	-	-	-	-	-
2	27.2	24.3	6.9	3.7	15.7	41.0	140.4	-	3.8	13.3	1.2	8.2	6.7	7.4
21	-	-	-	-	-	0.0	-	-	-	-	-	3.4	-	-
22	3.9	-	3.8	-	0.2	-	-	-	0.0	-	0.0	-	0.0	-
23	0.1	-	-	-	0.3	-	-	-	0.0	-	0.0	-	-	-
24	0.0	12.9	1.8	-	0.6	10.4	-	-	0.0	-	0.5	-	0.2	-
25	-	4.9	-	1.7	0.7	25.9	-	-	-	1.7	-	3.9	-	3.2
26	0.0	-	0.0	1.4	5.2	-	-	-	3.3	-	0.0	0.3	0.2	-
27	11.1	6.0	-	0.6	8.2	3.0	-	-	0.0	11.4	0.0	0.1	5.5	1.0
28	11.6	0.5	0.3	-	0.3	3.6	140.4	-	-	-	0.4	-	-	2.9
29	0.5	-	1.0	0.0	0.0	0.0	-	-	0.5	0.2	0.3	0.4	0.9	0.3
3	184.5	-	1.3	4.9	0.2	0.8	-	-	0.0	0.2	2.2	-	-	1.8
32	3.7	-	-	-	-	-	-	-	-	-	-	-	-	1.8
33	180.9	-	1.3	4.9	0.2	0.8	-	-	0.0	0.2	2.2	-	-	-
34	-	-	-	-	-	-	-	-	-	-	-	-	-	-
35	-	-	-	-	-	-	-	-	-	-	-	-	-	-
4	-	12.2	-	2.7	0.1	14.0	-	-	0.0	-	0.1	0.3	0.0	0.1
41	-	-	-	0.1	0.1	0.2	-	-	0.0	-	-	-	-	0.1
42	-	-	-	0.0	-	-	-	-	0.0	-	0.1	-	0.0	-
43	-	12.2	-	2.6	-	13.8	-	-	-	-	0.0	0.3	-	-
5	82.3	31.8	20.3	25.4	82.4	112.5	-	4.6	15.0	104.8	6.7	22.9	1.2	28.6
51	6.3	0.0	1.6	12.5	14.1	0.6	-	-	0.0	77.8	0.0	0.1	0.4	6.7
52	22.6	30.1	0.1	1.8	1.5	14.3	-	-	2.6	6.0	2.1	8.2	0.0	6.4
53	0.1	0.4	2.0	0.1	2.6	0.1	-	-	0.1	1.2	0.1	0.3	0.0	0.0
54	0.0	0.5	1.3	5.6	12.2	51.1	-	4.6	0.0	3.4	1.2	5.1	0.6	9.1
55	0.0	-	0.0	1.5	3.2	2.6	-	-	1.0	1.2	0.5	1.1	0.1	0.7
56	19.3	0.7	-	-	-	-	-	-	-	1.1	-	-	-	-
57	31.0	-	12.5	1.3	25.1	23.8	-	-	8.5	12.4	0.1	7.1	-	0.5
58	0.1	-	0.7	0.1	17.0	6.5	-	-	2.5	-	0.1	-	0.0	-
59	2.8	0.1	1.9	2.8	8.8	13.5	-	-	0.2	1.7	2.5	1.0	-	5.0
6	79.7	40.0	72.1	19.4	453.8	376.8	-	-	144.8	130.3	44.4	192.3	108.6	43.8
61	0.5	-	0.1	-	4.6	0.5	-	-	0.4	-	0.1	0.2	3.9	0.1
62	0.4	-	3.2	0.1	30.2	8.0	-	-	12.9	0.0	0.6	0.2	0.0	0.2
63	2.4	-	2.2	-	4.1	13.6	-	-	12.6	-	2.6	0.8	1.4	-
64	2.1	0.5	0.9	0.9	29.8	12.6	-	-	3.3	75.3	2.7	11.0	0.1	23.4
65	22.0	2.1	11.5	0.9	84.3	2.5	-	-	13.5	1.4	14.0	1.2	91.0	1.0
66	32.8	0.7	8.6	2.0	34.6	3.0	-	-	24.8	0.0	3.2	2.6	2.4	0.0
67	11.8	8.9	12.7	11.3	147.9	26.7	-	-	0.7	46.4	0.0	2.4	1.6	2.6
68	-	27.7	28.2	4.1	21.7	302.5	-	-	0.5	5.3	1.3	164.0	0.0	14.4
69	7.7	0.1	4.7	0.1	96.7	7.4	-	-	76.0	1.9	19.8	9.9	8.1	2.2
7	62.7	5.5	20.1	18.6	635.5	159.6	-	-	662.9	32.2	616.9	325.5	4.1	55.9
71	6.3	0.1	4.3	0.0	13.7	2.9	-	-	7.1	5.6	0.6	29.1	0.0	12.4
72	10.9	3.5	0.8	11.0	146.8	55.9	-	-	14.3	3.4	0.3	2.9	3.2	11.2
73	3.2	1.4	0.8	-	9.9	4.3	-	-	14.1	0.5	0.1	0.1	0.0	1.0
74	3.1	0.2	1.7	2.2	161.0	18.0	-	-	22.5	4.4	1.7	10.9	0.1	15.7
75	0.7	-	0.2	3.8	9.4	11.4	-	-	366.0	11.3	65.8	3.4	0.1	7.1
76	0.5	-	1.1	1.0	70.5	12.2	-	-	55.2	5.0	48.2	25.6	0.1	0.5
77	35.4	0.2	10.1	0.6	111.4	41.5	-	-	102.1	2.0	44.4	16.1	0.5	7.8
78	0.4	0.0	0.9	0.0	97.3	9.0	-	-	79.2	0.0	1.3	4.9	0.1	0.1
79	2.1	-	0.1	-	15.6	4.4	-	-	2.5	-	454.6	232.5	-	0.1
-	1.8	-	-	-	-	-	-	-	-	-	454.4	232.4	-	-
-	-	-	-	-	-	-	-	-	-	-	-	-	-	-
-	1.8	-	-	-	-	-	-	-	-	-	454.4	232.4	-	-
-	-	-	-	-	-	-	-	-	-	-	-	-	-	-
8	68.3	5.1	32.2	5.8	399.8	43.4	0.0	1.0	280.5	11.0	797.9	20.7	149.6	14.0
81	2.5	-	1.2	0.1	2.7	10.3	-	-	15.2	1.6	8.0	1.0	2.0	0.0
82	26.7	0.1	6.3	0.3	6.2	9.4	-	-	14.1	0.6	3.3	3.4	1.1	0.0
83	2.1	0.0	0.7	-	2.6	0.1	-	-	13.9	-	11.3	0.0	18.7	-
84	8.2	3.6	9.5	0.2	185.4	2.2	-	-	13.1	0.0	627.6	1.1	110.9	0.7
85	0.5	-	0.1	-	54.7	0.9	0.0	-	42.9	-	12.0	-	9.9	0.0
87	1.3	0.1	0.6	1.4	26.0	6.7	-	1.0	8.4	5.2	5.3	4.7	0.2	9.8
88	0.5	-	0.6	0.1	18.7	1.4	-	-	30.0	0.0	45.3	6.7	0.0	0.1
89	26.5	1.3	13.2	3.7	103.5	12.4	-	-	143.0	3.6	85.1	3.7	6.7	3.4
9	0.0	0.0	0.0	0.0	0.1	0.0	-	-	0.3	-	0.3	0.1	0.0	-

TABELL 13. SAMHANDELEN MED DE VIKTIGSTE LAND. HOVEDGRUPPER EFTER SITC. JANUAR-DESEMBER 1990. MILL. KR  
(FORTS.) TRADE WITH PRINCIPAL COUNTRIES BY DIVISIONS OF THE SITC. JANUARY-DECEMBER 1990. MILLION KRONER

GRUPPE	INDONESIA		ISRAEL		JAPAN		KINA		SØR-KOREA		PAKISTAN		SAUDI-ARABIA	
	INNF.	UTF.	INNF.	UTF.	INNF.	UTF.	INNF.	UTF.	INNF.	UTF.	INNF.	UTF.	INNF.	UTF.
I ALT	158.8	70.2	305.6	419.2	7327.5	3515.2	1109.3	676.7	811.8	506.8	208.3	111.8	64.0	1942.5
0	27.8	0.8	121.6	16.9	20.2	1153.6	49.7	0.5	10.4	18.8	45.7	1.7	0.0	2.3
00	-	-	-	-	-	-	-	-	-	-	-	-	-	-
01	0.1	-	0.3	-	0.3	0.0	0.0	-	-	-	-	-	-	-
02	-	-	-	-	0.0	85.0	-	-	-	0.1	-	-	-	-
03	6.6	0.7	0.0	16.6	16.2	1063.9	1.9	0.2	8.6	18.2	0.1	-	-	1.8
04	0.0	-	0.1	0.1	0.3	0.5	0.6	-	0.1	-	1.1	1.7	-	-
05	0.7	0.0	117.6	0.2	0.2	0.8	45.1	0.3	0.3	-	1.0	-	0.0	-
06	8.6	-	0.1	-	0.0	0.0	0.0	-	-	-	-	-	-	-
07	11.8	-	1.3	-	0.1	0.4	1.1	-	0.0	-	0.0	-	-	0.5
08	-	0.0	0.9	-	1.1	2.7	0.1	-	0.0	0.3	43.5	-	-	-
09	0.0	-	1.3	0.0	2.0	0.3	0.9	-	1.4	0.3	0.0	-	-	-
1	1.3	0.0	0.3	0.7	0.2	3.3	0.0	0.0	2.1	0.1	-	0.1	-	0.1
11	-	0.0	0.3	0.7	0.2	3.2	0.0	0.0	0.2	0.1	-	0.1	-	0.0
12	1.3	-	-	-	-	0.0	-	-	1.9	-	-	-	-	0.0
2	20.8	5.6	66.1	11.8	7.0	53.3	12.3	-	5.8	20.7	2.0	3.1	-	0.4
21	-	-	-	0.1	0.0	15.4	-	-	0.1	15.0	-	0.0	-	-
22	-	-	-	-	0.0	-	2.1	-	-	-	0.6	-	-	-
23	-	-	-	-	3.0	-	-	-	-	-	-	-	-	-
24	11.0	-	-	-	0.4	-	0.4	-	2.3	-	-	-	-	-
25	-	5.1	-	10.4	-	-	-	-	-	-	-	0.3	-	-
26	-	-	-	-	1.7	-	0.2	-	1.6	-	0.0	0.9	-	0.1
27	-	0.1	35.1	1.3	0.0	29.5	2.6	-	-	0.0	-	-	-	0.3
28	9.4	0.4	-	-	0.9	0.6	4.8	-	0.2	5.2	0.1	1.7	-	0.0
29	0.3	-	31.1	-	1.0	7.7	2.3	-	1.6	0.5	1.3	0.2	-	-
3	-	-	-	310.0	0.5	3.1	5.3	0.0	-	0.0	-	-	14.6	0.1
32	-	-	-	-	-	-	3.2	-	-	-	-	-	-	0.1
33	-	-	-	310.0	0.5	3.1	2.1	0.0	-	0.0	-	-	-	-
34	-	-	-	-	0.0	-	-	-	-	-	-	-	14.6	-
35	-	-	-	-	-	-	-	-	-	-	-	-	-	-
4	-	-	-	0.3	22.4	0.9	1.6	2.5	0.0	0.3	-	20.0	-	0.6
41	-	-	-	-	22.2	0.9	-	-	-	0.3	-	0.0	-	-
42	-	-	-	-	0.0	-	1.6	-	0.0	-	-	-	-	-
43	-	-	-	0.3	0.2	-	-	2.5	-	-	-	20.0	-	0.6
5	0.0	29.9	34.3	7.9	95.8	537.2	42.9	198.1	10.4	58.0	0.0	8.0	47.7	21.4
51	-	1.5	1.1	0.4	22.8	334.4	6.6	-	1.1	39.6	-	0.6	21.1	0.9
52	-	7.9	0.4	4.4	24.5	136.7	18.8	0.4	-	5.0	-	1.8	-	1.9
53	-	-	-	0.5	4.2	6.5	0.1	0.0	0.2	0.0	-	1.0	-	1.9
54	-	1.9	0.7	1.0	3.2	29.4	4.0	2.4	4.8	1.6	-	2.3	-	6.5
55	0.0	-	0.7	0.1	4.2	2.1	0.4	0.1	0.1	0.0	0.0	0.1	0.0	1.1
56	-	0.2	29.3	-	-	14.3	-	195.1	-	-	-	-	-	0.7
57	-	3.6	0.1	0.6	20.7	2.0	1.8	-	1.4	6.5	-	1.7	26.6	7.3
58	-	-	1.5	0.0	8.7	2.8	0.2	-	2.8	-	-	-	-	0.1
59	-	14.7	0.6	1.2	7.5	9.1	11.1	0.1	0.1	5.3	-	0.6	-	1.0
6	34.2	11.2	9.0	50.2	847.6	1230.3	144.5	10.2	125.9	92.8	97.4	71.6	0.7	42.6
61	-	-	0.0	0.1	1.1	3.2	0.1	0.3	1.8	0.3	0.7	-	-	-
62	0.2	0.0	5.0	0.0	137.4	0.5	0.2	0.0	44.8	0.1	0.9	0.0	-	0.1
63	31.2	0.1	0.0	0.2	0.8	1.8	5.9	0.1	15.5	0.6	0.1	-	-	1.5
64	0.0	3.4	0.0	32.6	23.3	87.1	3.4	0.3	4.8	0.6	0.2	39.1	-	17.0
65	0.9	0.9	0.5	0.6	25.2	8.7	84.9	0.4	19.0	2.6	95.1	0.2	-	5.5
66	0.1	0.1	0.4	-	29.1	3.3	15.4	0.4	3.1	3.1	0.1	-	0.0	0.1
67	-	1.6	0.1	5.8	536.3	494.4	2.6	3.9	4.7	35.1	-	28.0	-	15.6
68	0.3	4.0	0.0	3.4	0.9	617.6	1.2	0.5	0.0	46.5	-	4.2	-	1.7
69	1.4	1.1	2.9	7.5	93.6	14.0	30.8	4.3	32.3	3.9	0.4	-	0.7	1.1
7	0.7	21.7	58.9	13.5	5674.9	437.2	75.3	459.1	266.8	254.8	0.2	6.7	1.0	1869.3
71	-	0.3	0.0	0.1	135.4	29.4	0.3	14.9	0.1	13.7	0.1	0.2	0.0	2.2
72	-	4.0	9.5	0.4	308.7	57.2	0.5	5.4	0.2	37.2	-	0.3	-	8.7
73	-	-	0.5	-	60.9	6.0	0.7	0.0	-	0.4	-	-	-	0.0
74	-	1.7	3.2	1.6	252.6	94.0	3.0	72.5	4.5	119.7	0.0	0.4	0.0	3.4
75	-	0.4	8.6	1.5	1036.5	20.2	3.0	2.2	62.8	19.1	0.0	0.0	0.4	0.1
76	0.0	0.2	0.1	2.3	786.9	7.3	41.8	61.5	157.6	6.7	0.0	5.6	-	2.5
77	-	13.5	34.8	7.3	363.1	4.4	15.9	32.4	40.4	13.3	0.0	0.1	0.0	7.5
78	0.6	1.7	2.0	0.4	2108.2	24.0	9.6	27.7	0.3	2.3	0.0	-	0.5	4.3
79	-	-	0.3	-	622.6	194.8	0.6	242.5	0.9	42.4	-	-	-	1840.6
-	-	-	-	-	619.7	45.9	-	242.5	-	40.2	-	-	-	1840.3
-	-	-	-	-	434.3	45.9	-	-	-	40.2	-	-	-	-
-	-	-	-	-	185.5	-	-	242.5	-	-	-	-	-	1840.3
8	74.0	1.0	15.4	7.9	658.0	96.4	777.5	6.4	390.3	61.3	63.0	0.6	0.0	5.9
81	0.0	-	0.1	1.4	3.8	11.7	4.7	1.2	1.1	0.7	0.2	-	-	0.5
82	7.5	-	0.3	0.2	2.4	27.6	14.5	-	0.5	0.4	0.1	0.1	-	0.8
83	0.8	-	0.1	-	2.2	1.1	107.8	-	23.6	-	0.4	-	-	-
84	46.9	-	3.3	-	9.5	1.8	410.6	-	138.8	0.1	48.1	0.0	0.0	-
85	17.0	-	0.1	0.0	0.4	0.4	41.1	-	133.7	-	0.3	-	-	-
87	-	0.7	3.6	4.2	129.8	34.4	4.6	4.9	6.4	51.0	0.3	0.3	-	2.7
88	0.9	-	0.2	0.1	265.0	1.6	9.0	0.0	8.5	0.4	-	-	-	0.0
89	0.8	0.3	7.8	2.1	244.9	17.8	185.2	0.2	77.7	8.7	13.5	0.2	0.0	1.9
9	-	-	-	-	1.0	0.0	0.1	-	0.1	-	0.0	0.0	0.0	-

TABELL 13. SAMHANDELEN MED DE VIKTIGSTE LAND. HOVEDGRUPPER ETTER SITC. JANUAR-DESEMBER 1990. MILL. KR  
(FORTS.) TRADE WITH PRINCIPAL COUNTRIES BY DIVISIONS OF THE SITC. JANUARY-DECEMBER 1990. MILLION KRONER

GRUPPE	SINGAPORE		THAILAND		CANADA		U S A		ARGENTINA		BRASIL		AUSTRALIA	
	INNF.	UTF.	INNF.	UTF.	INNF.	UTF.	INNF.	UTF.	INNF.	UTF.	INNF.	UTF.	INNF.	UTF.
I ALT	868.2	1393.1	300.1	402.5	3690.5	5241.5	13664.7	13294.7	349.2	171.9	727.5	539.5	417.5	694.7
0	7.3	44.0	64.8	12.0	343.5	71.5	664.8	922.4	106.7	2.3	312.3	371.0	39.8	66.6
00	-	-	-	0.2	-	-	7.4	0.0	-	-	-	-	0.0	0.0
01	-	0.3	0.1	-	-	-	3.1	2.5	0.5	-	1.2	-	10.6	1.2
02	-	0.3	0.0	-	-	24.7	0.1	160.8	-	-	-	0.0	-	32.3
03	3.0	41.1	12.6	8.6	238.6	42.4	286.5	744.4	-	2.3	0.2	370.9	0.2	31.1
04	1.0	0.6	11.5	0.1	81.3	2.6	94.2	8.2	4.8	-	-	0.0	0.6	1.5
05	0.4	0.0	20.9	-	7.2	0.0	240.1	0.1	101.2	-	67.5	0.0	28.3	0.0
06	0.0	0.0	17.3	-	0.6	0.0	2.2	0.1	0.2	-	0.0	-	0.2	0.1
07	0.0	0.0	0.2	-	0.2	0.6	2.4	1.5	-	-	239.9	0.0	0.0	0.0
08	-	0.1	1.2	-	12.8	0.9	19.4	4.0	-	-	3.3	-	-	0.2
09	2.9	1.5	1.0	3.0	2.7	0.1	9.4	0.6	-	-	0.1	0.0	0.0	0.0
1	0.0	0.5	4.6	0.0	3.7	0.4	112.8	5.7	1.5	-	21.7	0.0	7.2	0.3
11	0.0	0.4	-	0.0	2.9	0.4	25.9	5.2	1.5	-	1.1	0.0	7.2	0.3
12	-	0.1	4.6	-	0.7	-	86.9	0.5	-	-	20.6	-	-	-
2	3.4	4.1	7.8	0.4	2514.4	26.9	453.5	43.5	217.1	0.1	85.1	3.0	314.0	16.0
21	-	-	0.0	0.0	1.1	0.7	0.0	0.7	-	0.1	-	-	0.5	0.4
22	-	-	0.2	-	0.4	-	260.6	-	160.6	-	71.0	-	0.0	-
23	1.2	-	-	-	-	-	13.6	-	-	-	0.1	-	-	-
24	0.4	-	2.8	-	5.2	-	37.1	-	56.3	-	9.7	-	0.0	-
25	-	-	-	-	-	-	1.9	-	-	-	-	2.5	-	0.4
26	-	0.1	-	-	0.0	-	16.7	0.0	0.1	-	-	-	0.0	-
27	-	3.7	-	0.4	2.0	8.4	14.6	22.4	-	0.1	0.4	-	-	14.9
28	0.2	-	-	0.0	2503.7	17.7	95.4	18.8	-	-	2.4	0.5	310.2	-
29	1.6	0.3	4.7	-	1.9	0.0	13.6	1.5	-	-	1.6	-	3.2	0.4
3	-	0.0	-	-	62.3	4388.4	409.6	6178.1	-	-	-	-	17.6	0.2
32	-	-	-	-	0.0	0.0	109.2	-	-	-	-	-	17.6	-
33	-	0.0	-	-	62.3	4388.4	300.0	6178.1	-	-	-	-	0.0	0.2
34	-	-	-	-	-	-	0.4	-	-	-	-	-	-	-
35	-	-	-	-	-	-	-	-	-	-	-	-	-	-
4	0.2	1.0	0.0	0.3	2.1	2.4	3.8	12.8	4.0	-	1.8	0.3	-	0.4
41	-	0.2	0.0	-	1.9	2.4	2.5	9.8	-	-	-	0.3	-	0.4
42	0.2	-	0.0	0.0	-	0.1	0.7	-	4.0	-	1.8	-	-	-
43	-	0.9	-	0.3	0.2	-	0.5	3.0	-	-	-	-	-	0.0
5	1.7	200.6	1.2	279.3	39.6	70.7	659.2	522.7	0.3	6.1	13.5	21.3	8.0	225.5
51	-	120.9	0.2	2.1	6.6	1.6	102.0	27.7	0.0	0.8	1.4	3.2	-	118.7
52	-	19.6	0.2	8.8	1.3	33.0	59.2	123.4	0.3	0.4	1.1	4.6	0.6	33.9
53	0.0	18.3	-	0.4	0.6	0.2	60.8	61.1	-	2.0	0.1	3.2	0.0	0.0
54	0.4	2.5	0.0	3.2	1.9	2.4	82.2	31.8	-	0.2	0.1	3.4	6.9	20.0
55	-	5.4	0.1	1.1	0.6	2.4	33.5	23.9	0.0	-	0.3	-	0.1	3.4
56	-	11.3	-	254.6	10.8	0.0	0.0	138.1	-	-	-	1.0	-	15.5
57	0.0	15.7	-	7.0	15.9	17.0	49.6	40.7	-	2.1	0.4	2.3	-	12.0
58	1.2	0.7	0.1	0.1	0.8	0.2	48.0	4.9	-	0.1	7.2	0.0	0.0	0.7
59	0.0	6.2	0.6	2.0	1.0	13.9	223.9	71.1	-	0.5	2.9	3.6	0.5	21.4
6	16.1	126.3	41.8	60.0	290.7	245.4	692.6	2724.3	14.3	9.2	116.9	37.8	4.4	175.5
61	0.0	0.1	7.3	0.1	0.5	1.1	2.6	40.6	0.2	-	0.9	0.0	0.1	0.0
62	1.0	1.4	0.8	-	2.6	2.3	72.0	5.5	0.5	0.0	2.3	1.8	0.2	2.4
63	3.2	0.5	7.4	0.5	12.9	0.9	22.2	13.7	0.0	-	16.9	-	0.0	0.8
64	0.0	29.3	0.5	26.6	6.2	7.1	39.8	318.2	0.0	0.0	0.6	1.3	0.1	72.3
65	0.5	1.7	15.8	0.4	12.9	6.4	102.4	17.7	0.1	0.9	23.6	0.8	1.0	3.6
66	0.2	0.6	5.7	11.0	5.4	3.5	42.8	17.0	-	-	1.5	0.1	0.5	0.8
67	0.1	8.8	-	14.8	10.8	32.2	113.6	334.0	-	2.5	20.0	0.8	1.7	36.6
68	0.0	58.4	1.9	2.5	227.2	171.5	96.3	1882.8	10.8	5.4	44.2	31.8	0.0	51.2
69	11.1	25.4	2.3	4.2	12.1	20.4	200.9	94.9	2.7	0.4	6.9	1.3	0.9	7.8
7	780.8	971.1	15.8	47.2	386.7	346.9	9017.0	2336.3	1.2	152.0	106.4	93.2	19.4	122.3
71	1.4	60.1	0.0	0.3	48.1	13.8	541.6	453.1	0.0	0.6	1.5	8.8	0.6	1.1
72	2.7	33.5	0.0	3.6	36.2	122.5	637.0	136.9	0.1	3.3	9.3	9.0	10.7	26.5
73	0.0	0.7	0.1	0.0	1.3	18.6	39.9	11.6	-	-	0.0	-	1.0	0.1
74	3.6	121.3	0.2	1.9	19.8	38.7	539.0	204.3	0.0	2.8	4.7	8.5	1.1	21.3
75	99.6	27.1	7.5	1.8	25.1	7.9	1567.6	181.6	0.7	0.4	0.4	4.8	0.9	10.0
76	77.3	74.6	2.5	4.9	15.9	5.4	277.0	174.1	-	0.7	1.2	3.0	2.0	38.1
77	35.4	17.8	4.6	2.9	23.0	13.0	809.0	119.9	0.0	0.1	5.6	1.3	1.2	18.2
78	0.2	4.9	0.9	1.1	69.2	19.5	537.7	92.4	0.3	-	5.8	3.6	1.2	5.9
79	560.5	631.2	-	30.7	148.0	107.5	4068.1	962.4	0.0	144.1	77.8	54.3	0.7	1.2
	560.5	627.2	-	30.7	18.7	105.2	-	754.1	-	144.0	77.5	54.3	-	-
	-	-	-	30.7	-	104.1	-	754.1	-	-	-	-	-	-
	560.5	627.2	-	-	18.7	1.1	-	-	-	144.0	77.5	54.3	-	-
	-	-	-	-	-	-	-	79.1	-	-	-	-	-	-
8	58.5	45.3	164.0	3.2	47.5	88.8	1634.6	547.9	4.2	2.2	69.8	12.9	7.1	87.8
81	0.1	3.3	2.5	-	2.1	3.0	12.2	7.7	-	0.0	0.0	-	-	1.8
82	8.1	1.2	10.5	0.1	2.0	9.3	16.3	136.0	0.1	0.0	1.1	-	0.5	1.9
83	1.1	0.0	10.5	-	0.0	0.3	2.8	1.1	0.0	0.0	0.2	-	-	0.1
84	27.5	0.1	89.4	0.0	3.0	1.9	94.9	20.9	3.4	0.1	15.3	0.0	0.3	0.2
85	2.0	-	27.3	-	6.2	0.4	12.9	1.7	0.3	-	46.6	-	0.0	0.1
87	1.7	19.2	0.1	0.7	15.4	33.2	549.9	219.1	-	0.1	0.1	8.0	2.7	22.0
88	1.5	0.2	1.1	0.0	1.1	0.2	198.4	8.5	0.2	-	0.6	0.0	0.2	0.1
89	16.5	21.2	22.6	2.4	17.5	40.6	747.2	152.8	0.2	2.0	5.9	4.8	3.3	61.4
9	0.0	0.2	0.0	-	0.1	0.0	16.9	1.3	-	-	0.0	-	0.0	-

TABELL 14. UTFØRSEL. VIKTIGERE VARER FORDELT PÅ BESTEMMELSESLAND  
 EXPORTS OF PRINCIPAL COMMODITIES BY COUNTRY OF DESTINATION

VARENR. (H S)	VARE OG LAND	ENHET	DESEMBER 1990		JANUAR-DESEMBER 1990	
			MENGDE	VERDI	MENGDE	VERDI
			1000 KR.		1000 KR.	
0302.1201	FERSK OPPDRETET LAKS	TONN	11058	420738	92811	3423835
	BE BELGIA .....		607	24044	3507	136136
	CH SVEITS .....		197	8104	1615	64325
	DE TYSKLAND (BRD) .....		1330	54995	10142	410469
	DK DANMARK .....		2324	85560	17640	615182
	ES SPANIA .....		1350	49028	10704	381243
	FR FRANKRIKE .....		3124	112269	22171	753872
	GB STORBRI. OG N.-IRL. ....		385	16056	2922	119181
	IT ITALIA .....		495	16737	4374	144026
	JP JAPAN .....		339	14362	4115	168754
	NL NEDERLAND .....		233	11169	2111	82551
	SE SVERIGE .....		342	14499	3524	146969
	US U S A .....		186	7774	8877	354684
	ANDRE LAND .....		147	6140	1108	46445
0301.9100-9300						
0301.9909						
0302.1101-1109						
0302.1209-2900						
0302.5000						
0302.6200-6909						
0304.1001-1003	FERSK ELLER KJØLT FISK OG FILETER					
0304.1009	(UNNT. SILD), ELLERS	TONN	3106	48307	82526	627667
	BE BELGIA .....		184	2452	2508	24639
	DE TYSKLAND (BRD) .....		320	6357	8765	87647
	DK DANMARK .....		1258	14930	28939	224795
	ES SPANIA .....		49	3461	296	19659
	FR FRANKRIKE .....		662	9586	11552	114089
	GB STORBRI. OG N.-IRL. ....		39	1216	1481	16961
	NL NEDERLAND .....		237	4168	4690	45120
	SE SVERIGE .....		75	1512	3794	37998
	ANDRE LAND .....		283	4624	20320	56758
0303.2201	FRYST OPPDRETET LAKS	TONN	2942	113933	37874	1410743
	DE TYSKLAND (BRD) .....		11	819	1999	74074
	DK DANMARK .....		1327	50589	18403	666554
	FI FINLAND .....		-	-	23	1291
	FR FRANKRIKE .....		995	38091	9100	339278
	GB STORBRI. OG N.-IRL. ....		30	1175	312	11519
	IT ITALIA .....		65	2430	379	15543
	JP JAPAN .....		1	58	576	23210
	NL NEDERLAND .....		48	1824	175	5916
	SE SVERIGE .....		411	16219	5709	222515
	ANDRE LAND .....		54	2729	1199	50842
0303.1000-2109						
0303.2209-4900						
0303.6000-7909	FRYST FISK ELLERS, IKKE FILETERT,	TONN				
	UNNTATT SILD		25675	126530	196774	1126361
	DE TYSKLAND (BRD) .....		670	4966	8562	93491
	DK DANMARK .....		706	9813	10653	112076
	EG EGYPT .....		-	-	5811	15486
	FR FRANKRIKE .....		117	1247	1957	21699
	GB STORBRI. OG N.-IRL. ....		2088	8776	5788	44574
	JP JAPAN .....		16211	81194	92417	570860
	NG NIGERIA .....		500	1250	15525	40719
	NL NEDERLAND .....		454	3027	7896	26843
	SE SVERIGE .....		190	862	874	11707
	SU SOVJETUNIONEN .....		0	13	0	13
	TR TYRKIA .....		1123	3927	13430	44749
	ANDRE LAND .....		3617	11457	33861	144144
0304.2001-2004						
0304.2006-2009	FRYSTE FILETER AV FISK, UNNT. SILD	TONN	2496	74048	42051	974819
	AT ØSTERRIKE .....		61	2808	262	9845
	CH SVEITS .....		36	1278	496	16623
	CS TSJEKKOSLOVAKIA .....		-	-	744	7163
	DE TYSKLAND (BRD) .....		413	9430	9389	154200
	DK DANMARK .....		27	1398	1249	33282
	FI FINLAND .....		293	7595	4968	98280
	FR FRANKRIKE .....		313	13345	3256	94839
	GB STORBRI. OG N.-IRL. ....		862	23700	12082	302110
	IT ITALIA .....		26	1439	373	13985
	SE SVERIGE .....		228	7623	4125	108306
	US U S A .....		130	3975	3781	113000
	ANDRE LAND .....		107	1457	1329	23186
0305.3002-3009						
0305.4100-4900						
0305.6200-6909	SALTET ELLER TØRKET FISK, I.E.N.,	TONN	2772	108841	25322	883590
	HERUNDER FILETER					
	DK DANMARK .....		551	17303	3405	90783
	ES SPANIA .....		216	7461	1578	43414
	FR FRANKRIKE .....		104	7646	1432	65120
	IT ITALIA .....		553	23098	5933	210409
	PT PORTUGAL .....		856	23696	9807	243955
	SE SVERIGE .....		64	5705	686	64289
	US U S A .....		46	4508	650	64897
	ANDRE LAND .....		382	19425	1831	100723
0305.5101-5104						
0305.5901-5902						
0305.5904,5907	TØRRFISK	TONN	401	31614	4962	392986
	AO ANGOLA .....		-	-	139	3947
	CM KAMERUN .....		48	1752	326	11217
	IT ITALIA .....		268	26606	2948	317171
	NG NIGERIA .....		15	447	400	10282
	US U S A .....		2	43	108	5249
	ANDRE LAND .....		69	2766	1042	45121

TABELL 14. UTFØRSEL. VIKTIGERE VARER FORDELT PÅ BESTEMMELSESLAND  
 (FORTS.) EXPORTS OF PRINCIPAL COMMODITIES BY COUNTRY OF DESTINATION

VARENDR. (H S)	VARE OG LAND	ENHET	1990		1990	
			DESEMBER MENGDE	1990 VERDI	JANUAR-DESEMBER MENGDE	1990 VERDI
			1000 KR.		1000 KR.	
0305.5107						
0305.5903						
0305.5905-5906						
0305.5908	KLIPPFISK	TONN	2516	80012	45652	1326940
	AO ANGOLA .....		19	825	612	20350
	BR BRASIL .....		671	17733	12826	369495
	CG KONGO .....		103	1839	2076	35065
	CH SVEITS .....		13	672	485	21082
	DE TYSKLAND (BRD) .....		50	2447	592	21950
	DO DEN DOMINIK. REPUB. ....		30	530	421	7819
	FR FRANKRIKE .....		287	12098	2846	102006
	GA GABON .....		75	1384	933	16729
	GP GUADELOUPE .....		47	1253	632	15252
	IT ITALIA .....		264	10361	3649	136806
	JM JAMAICA .....		104	1366	2868	38585
	MQ MARTINIQUE .....		148	4063	1711	42406
	MX MEXICO .....		26	907	1208	37803
	PT PORTUGAL .....		394	16202	9214	321062
	ZR ZAIRE .....		26	379	1510	21833
	ANDRE LAND .....		258	7951	4068	118917
0306.1100-2900						
0307.1000-9900	KREPSDYR OG BLØTDYR, IKKE HERMETISKE	TONN	539	30611	10129	396314
	DK DANMARK .....		86	1800	1414	25308
	FR FRANKRIKE .....		101	7240	787	46569
	GB STORB. OG N.-IRL. ....		5	964	113	4601
	IS ISLAND .....		-	-	1749	19768
	JP JAPAN .....		220	13876	2823	212149
	SE SVERIGE .....		95	3773	1676	66281
	ANDRE LAND .....		32	2958	1566	21637
0406.1000-9000	OST OG OSTEMASSE	TONN	1949	35614	26537	459120
	AU AUSTRALIA .....		68	1408	1503	32280
	CA CANADA .....		104	2787	877	24691
	DE TYSKLAND (BRD) .....		116	3036	817	21416
	GB STORB. OG N.-IRL. ....		200	4853	922	22289
	JP JAPAN .....		727	8657	7308	84971
	MX MEXICO .....		-	-	568	9788
	SE SVERIGE .....		154	3899	1932	44808
	US U S A .....		375	8531	7246	160807
	ANDRE LAND .....		205	2443	5364	58069
1504.2020,2090	SILDEOLJE OG ANNE FISKEOLJE	TONN	3456	5421	42736	68228
	DE TYSKLAND (BRD) .....		813	1289	1577	3281
	DK DANMARK .....		4	109	4713	7193
	GB STORB. OG N.-IRL. ....		2406	3309	28906	42111
	NL NEDERLAND .....		-	-	6480	7289
	ANDRE LAND .....		233	714	1060	8354
1604	FISK, TILBEREDT ELLER KONSERVERT, KAVIAR OG KAVIARETTERLIKNINGER AV ROGN	TONN	2400	64032	28767	687954
	AT ØSTERRIKE .....		20	680	277	7866
	AU AUSTRALIA .....		189	5921	856	27551
	CA CANADA .....		30	1178	216	8362
	CH SVEITS .....		306	8965	2447	68780
	DE TYSKLAND (BRD) .....		189	2883	2363	34532
	DK DANMARK .....		20	792	559	12233
	FI FINLAND .....		107	2445	1142	26803
	FR FRANKRIKE .....		32	795	960	20041
	GB STORB. OG N.-IRL. ....		2	20	55	554
	IT ITALIA .....		350	11007	4099	122031
	SE SVERIGE .....		582	14786	7801	171020
	US U S A .....		365	11309	3258	107019
	ANDRE LAND .....		209	3250	4733	81160
1605	KREPSDYR OG BLØTDYR, TILBEREDT ELLER KONSERVERT	TONN	935	42324	16771	796303
	CH SVEITS .....		4	211	126	6398
	DE TYSKLAND (BRD) .....		23	1336	263	16075
	DK DANMARK .....		169	6349	2955	129957
	FI FINLAND .....		63	2409	1742	72664
	FR FRANKRIKE .....		23	1251	334	20245
	GB STORB. OG N.-IRL. ....		242	10915	5536	258449
	JP JAPAN .....		8	364	27	1231
	SE SVERIGE .....		369	17771	4526	233572
	ANDRE LAND .....		34	1717	1262	57711
2301.2000	MJØL OG PELLETER AV FISK, KREPSDYR ELLER BLØTDYR	TONN	3971	14192	45318	159930
	CH SVEITS .....		-	-	6108	19827
	FI FINLAND .....		1000	3265	8093	30196
	FR FRANKRIKE .....		24	109	2438	8347
	GB STORB. OG N.-IRL. ....		139	683	2254	8360
	SE SVERIGE .....		2645	8960	22730	76776
	TW TAIWAN .....		-	-	184	596
	ANDRE LAND .....		163	1175	3512	15828

TABELL 14. UTFØRSEL. VIKTIGERE VARER FORDELT PÅ BESTEMMELSESLAND  
 (FORTS.) EXPORTS OF PRINCIPAL COMMODITIES BY COUNTRY OF DESTINATION

VARENR. (H S)	VARE OG LAND	ENHET	1990		1990	
			DESEMBER MENGDEN	1990 VERDI	JANUAR-DESEMBER MENGDEN	1990 VERDI
			1000 KR.		1000 KR.	
2709.0000	RÅOLJE	TONN	6258165	7941098	68575423	74346929
	BE BELGIA		201448	260769	1051005	1282103
	CA CANADA		314869	392845	3807902	4386827
	DE TYSKLAND (BRD)		502568	655381	2617114	2940059
	DK DANMARK		154602	201067	1374382	1586730
	FR FRANKRIKE		298181	387449	5299037	5656901
	GB STORBRIIT. OG N.-IRL.		3136403	3917278	33960887	36184945
	IL ISRAEL		-	-	251646	309983
	IT ITALIA		-	-	141926	207323
	NL NEDERLAND		609714	785915	7270566	8043355
	PL POLEN		-	-	350252	526107
	PT PORTUGAL		-	-	67163	97085
	SE SVERIGE		465160	606762	4946033	5716809
	US U S A		227029	283450	5517244	5165086
	ANDRE LAND		348191	450182	1920266	2243616
2710.0011-0094	PETROLEUMSPRODUKTER (UNNT. SMØRE- OLJER MV.)	KUB.M.	597544	791514	16734187	9729498
	BE BELGIA		-	-	59502	43882
	DE TYSKLAND (BRD)		85607	123899	1713655	1878949
	DK DANMARK		27320	41890	8123863	777633
	FO FÆRØYENE		14132	19477	178614	206205
	FR FRANKRIKE		99355	143872	1389721	1606902
	GB STORBRIIT. OG N.-IRL.		12230	17381	994858	1017739
	IT ITALIA		26088	22627	589335	424732
	NL NEDERLAND		105803	122032	973515	900497
	SE SVERIGE		80708	118547	1457792	1559865
	US U S A		88883	97625	996020	1010708
	ANDRE LAND		57418	84164	257312	302385
2711.2100	NATURGASS, I GASSFORM	1000 KUB.M.	2408458	1426836	25344888	14438347
	BE BELGIA		217946	122050	2277341	1217722
	DE TYSKLAND (BRD)		775116	434065	7949678	4250938
	FR FRANKRIKE		530805	297251	5317981	2842387
	GB STORBRIIT. OG N.-IRL.		650826	442562	7371590	4828888
	NL NEDERLAND		233765	130908	2428298	1298412
	ANDRE LAND		-	-	-	-
3901-3906	POLYMERER, UBEARBEIDDE	TONN	23825	164364	365701	2342636
	BE BELGIA		211	1146	3035	13311
	DE TYSKLAND (BRD)		7077	42136	88457	510824
	DK DANMARK		2752	21103	44391	301268
	ES SPANIA		22	189	2218	12570
	FI FINLAND		2786	19829	44250	288895
	FR FRANKRIKE		591	4239	9336	58508
	GB STORBRIIT. OG N.-IRL.		3191	21508	57069	391809
	IE IRLAND		121	873	3103	22265
	IS ISLAND		96	832	1557	11402
	IT ITALIA		103	949	4696	31353
	LU LUXEMBOURG		68	529	809	6213
	MZ MOSAMBIK		77	689	667	4785
	NL NEDERLAND		207	1428	5128	41460
	SE SVERIGE		5820	44658	76119	505115
	SG SINGAPORE		222	1413	571	10972
	ANDRE LAND		482	2842	24296	131887
3907-3914	POLYETERE, POLYESTERE, POLYAMIDER, HARPIKSER, POLYURETANER, SILIKONER, NATURLIGE POLYMERER MV., UBEARBEIDDE	TONN	7225	89317	81177	1152714
	AT ØSTERRIKE		107	1099	1932	21143
	CA CANADA		175	1022	1419	12579
	DE TYSKLAND (BRD)		539	11148	6590	128670
	DK DANMARK		850	10270	8839	131637
	DZ ALGERIE		1300	5625	1460	6412
	ES SPANIA		92	1756	1436	23947
	FI FINLAND		258	3730	2978	43376
	FR FRANKRIKE		325	7972	4023	82879
	GB STORBRIIT. OG N.-IRL.		349	6445	4858	97003
	IT ITALIA		224	3902	2745	60553
	NL NEDERLAND		553	8174	7476	103231
	SE SVERIGE		1570	15867	19067	203251
	SG SINGAPORE		18	171	355	4710
	TR TYRKIA		17	942	424	21640
	US U S A		45	1578	945	35994
	ANDRE LAND		803	9615	16631	175690
3915-3921	AVFALL, SKRAP OG HALVFABRIKATER AV PLAST	TONN	3176	48164	49985	750092
	DE TYSKLAND (BRD)		136	2391	2775	36553
	DK DANMARK		401	6396	6018	94385
	FI FINLAND		163	2777	3361	54564
	FR FRANKRIKE		191	2568	2802	36110
	GB STORBRIIT. OG N.-IRL.		694	8829	10319	125605
	IT ITALIA		63	177	466	6679
	NL NEDERLAND		46	1090	855	16094
	SE SVERIGE		1231	20965	19180	320420
	ANDRE LAND		251	2972	4209	59683



TABELL 14. UTFØRSEL. VIKTIGERE VARER FORDELT PÅ BESTEMMELSES-  
 LAND (FORTS.) EXPORTS OF PRINCIPAL COMMODITIES BY COUNTRY OF DESTINATION

VARENØR. (H S)	VARE OG LAND	ENHET	DESEMBER	1990	JANUAR-DESEMBER	1990
			MENGDE	VERDI	MENGDE	VERDI
				1000 KR.		1000 KR.
3922-3926	FERDIGE VARER AV PLAST (UNNT. MØBLER, LEKETØY MV.)	TONN	1427	41089	22947	621350
	CA CANADA		14	1070	158	8365
	DE TYSKLAND (BRD)		129	3509	1843	46540
	DK DANMARK		181	4709	2874	69110
	FI FINLAND		138	4256	1999	51772
	FR FRANKRIKE		29	1274	646	17104
	GB STORBØRIT. OG N.-IRL.		286	6163	3226	69814
	IS ISLAND		5	200	1036	18459
	NL NEDERLAND		34	1252	427	15634
	SE SVERIGE		544	16046	9111	254277
	US U S A		5	176	365	12295
	ANDRE LAND		61	2434	1261	57979
4301.1000-8000	RÅ PELSSKINN (UNNT. KLIPP)	STK.	72174	7178	1097590	267553
	CH SVEITS		-	-	1933	487
	DE TYSKLAND (BRD)		-	-	1375	291
	DK DANMARK		62677	6253	839050	207797
	ES SPANIA		-	-	1367	319
	FI FINLAND		984	81	28892	6677
	GB STORBØRIT. OG N.-IRL.		-	-	27716	5310
	IT ITALIA		-	-	7516	1702
	JP JAPAN		-	-	65193	15430
	KR KOREA, REPUBLIKKEN		-	-	57844	15022
	SE SVERIGE		8513	844	35192	8019
	US U S A		-	-	3861	712
	ANDRE LAND		-	-	27651	5788
4407-4408	TRELAST, SKÅRET ELLER HØVLET, UNNT. PARKETTSTAV	FAST MÅL KUB.M.	38520	63517	633267	1008709
	BE BELGIA		756	1030	18280	26858
	CH SVEITS		655	1238	14136	25889
	DE TYSKLAND (BRD)		12167	20929	223544	364761
	DK DANMARK		3715	5642	44450	66167
	FR FRANKRIKE		1320	2464	27701	46311
	GB STORBØRIT. OG N.-IRL.		6728	10954	100690	161094
	NL NEDERLAND		6010	9328	103086	153442
	SE SVERIGE		5682	9502	76594	123472
	ANDRE LAND		1487	2429	24786	40716
4701.0000	MEKANISK TREMASSE	TØRRVEKT TONN	11503	26625	177724	455604
	BE BELGIA		732	1614	10462	25881
	DE TYSKLAND (BRD)		3364	7652	40548	93896
	DK DANMARK		723	1711	9946	23863
	FI FINLAND		-	-	1121	3089
	FR FRANKRIKE		1188	2857	18307	55617
	GB STORBØRIT. OG N.-IRL.		1887	4492	35374	93950
	IN INDIA		-	-	2000	3199
	IT ITALIA		1115	2484	17138	41743
	NL NEDERLAND		1512	3483	22672	63370
	SE SVERIGE		501	1276	9129	26757
	ANDRE LAND		481	1057	11028	24238
4702-4705	CELLULOSE (HERUNDER DISSOLVING- MASSE)	TØRRVEKT TONN	19598	77416	411105	1982704
	AT ØSTERRIKE		-	-	3890	23393
	BE BELGIA		1688	6041	31970	151971
	CS TSJEKKOSLOVAKIA		-	-	300	1753
	DD TYSKLAND (DDR)		-	-	819	4921
	DE TYSKLAND (BRD)		4579	18752	110746	539238
	DK DANMARK		207	910	10474	50115
	ES SPANIA		-	-	5178	22972
	FI FINLAND		371	1666	6506	28772
	FR FRANKRIKE		1358	5451	29741	143647
	GB STORBØRIT. OG N.-IRL.		3007	11369	64908	314640
	IT ITALIA		1429	5087	8960	35595
	NL NEDERLAND		2537	9514	42075	193354
	PL POLEN		-	-	1381	6191
	SE SVERIGE		3502	14273	53908	250645
	SU SOVJETUNIONEN		50	339	26076	158669
	ANDRE LAND		871	4014	14171	56828
4801.0000	AVISPAPIR I RULLER ELLER ARK	TONN	62933	227147	822330	2942442
	AE ARABISKE EMIRATER		1307	3788	13724	39409
	AU AUSTRALIA		200	730	10373	39087
	BE BELGIA		1012	4365	34721	129772
	BR BRASIL		-	-	428	1234
	CH SVEITS		1268	5375	14013	54279
	DE TYSKLAND (BRD)		9787	36444	146251	547157
	DK DANMARK		1823	5980	37405	135418
	ES SPANIA		2913	13283	39639	171143
	FR FRANKRIKE		5048	21117	51804	203058
	GB STORBØRIT. OG N.-IRL.		11805	43664	181860	660895
	GR HELLAS		1804	5825	20229	65753
	IE IRLAND		1439	5920	14646	60747
	IL ISRAEL		1573	4947	9251	27744
	IS ISLAND		439	1263	7409	21436
	IT ITALIA		2995	11658	33208	117802
	NL NEDERLAND		7040	26018	78499	289470
	PK PAKISTAN		815	2027	10570	28506
	PT PORTUGAL		771	3238	7584	31191
	SE SVERIGE		81	287	1428	4860
	TH THAILAND		1292	3314	10123	25163
	TN TUNISIA		-	-	5093	14547
	TW TAIWAN		-	-	24762	73240
	US U S A		4762	11995	33553	86671
	ANDRE LAND		4759	15909	35756	113860

TABELL 14. UTFØRSEL. VIKTIGERE VARER FORDELT PÅ BESTEMMELSESLAND  
 (FORTS.) EXPORTS OF PRINCIPAL COMMODITIES BY COUNTRY OF DESTINATION

VARENØR. (H S)	VARE OG LAND	ENHET	DESEMBER 1990		JANUAR-DESEMBER 1990	
			MENGDE	VERDI	MENGDE	VERDI
				1000 KR.		1000 KR.
4802.5100-6000	ANNET TRYKKPAPIR	TONN	16059	76756	280882	1322995
	AU AUSTRALIA		323	1546	4992	21346
	DE TYSKLAND (BRD)		3108	14637	84679	395870
	DK DANMARK		514	2760	5896	32003
	ES SPANIA		1105	5249	3846	21713
	FR FRANKRIKE		328	1848	12751	65290
	GB STORBRIIT. OG N.-IRL.		2618	13462	62385	319851
	IN INDIA		1012	4328	6110	21117
	JP JAPAN		1241	4958	21950	85713
	NL NEDERLAND		1612	6505	13935	62131
	SE SVERIGE		157	837	1462	9302
	SU SOVJETUNIONEN		1695	10294	4711	28627
	US U S A		1362	5421	40019	171112
	ANDRE LAND		1004	4910	18145	88921
4804	KRAFTPAPIR OG KRAFTPAPP, UBESTRØKET	TONN	10232	44888	142515	690733
	AT ØSTERRIKE		231	896	1129	6940
	BE BELGIA		875	3763	11415	55313
	CH SVEITS		81	689	3227	19897
	DE TYSKLAND (BRD)		4717	18374	52546	241351
	DK DANMARK		314	1545	3422	18591
	GB STORBRIIT. OG N.-IRL.		2265	11211	38200	179332
	NL NEDERLAND		702	4393	11822	69609
	SE SVERIGE		100	715	3111	22008
	ANDRE LAND		947	3502	17644	77691
4805.3000	SULFITOMSLAGSPAPIR	TONN	836	7257	15455	114907
	AU AUSTRALIA		93	1007	484	5765
	BE BELGIA		59	405	1119	7807
	DE TYSKLAND (BRD)		80	502	2886	18286
	DK DANMARK		13	137	624	5428
	GB STORBRIIT. OG N.-IRL.		366	2925	6863	45412
	NL NEDERLAND		6	45	258	1832
	SE SVERIGE		54	532	990	8887
	TR TYRKIA		83	743	541	5039
	ANDRE LAND		81	961	1690	16451
4806.2000	GREASEPROOF	TONN	1389	14717	29804	316091
	AU AUSTRALIA		27	318	345	4489
	DE TYSKLAND (BRD)		190	1740	1734	20050
	DK DANMARK		114	1486	1435	18584
	FR FRANKRIKE		41	600	867	11061
	GB STORBRIIT. OG N.-IRL.		274	3229	3894	44298
	SE SVERIGE		102	1301	1863	23971
	SU SOVJETUNIONEN		-	-	10230	100682
	TR TYRKIA		-	-	1503	16191
	US U S A		353	3134	4847	46016
	ANDRE LAND		288	2909	3086	30749
7202.1100-1900	FERROMANGAN	TONN	12684	64617	173374	925747
	AT ØSTERRIKE		-	-	3882	18406
	AU AUSTRALIA		604	3159	2422	13531
	BE BELGIA		800	4427	12142	66692
	CA CANADA		-	-	4165	25787
	CH SVEITS		-	-	2250	9013
	DE TYSKLAND (BRD)		5000	24857	31624	160349
	FI FINLAND		75	454	8713	40183
	FR FRANKRIKE		900	4393	22206	130317
	GB STORBRIIT. OG N.-IRL.		1510	9977	22929	141966
	IT ITALIA		-	-	4916	24506
	LU LUXEMBOURG		-	-	3930	16427
	PK PAKISTAN		20	106	3593	23079
	SE SVERIGE		675	2856	14593	72742
	US U S A		495	2413	7410	47176
	ANDRE LAND		2606	11974	28603	135574
7202.2100	FERROSILISUM, SOM INNEHOLDER OVER 55 PST. SI	TONN	30646	123143	394781	1694244
	AU AUSTRALIA		188	813	2896	11693
	BE BELGIA		1031	3937	7635	32632
	DE TYSKLAND (BRD)		10255	41589	98944	452071
	DK DANMARK		334	1751	3097	14317
	FI FINLAND		338	1541	6603	30103
	FR FRANKRIKE		224	1124	10000	49903
	GB STORBRIIT. OG N.-IRL.		3056	13285	47740	200602
	IR IRAN		29	295	8326	36924
	IT ITALIA		1331	5861	32789	144413
	JP JAPAN		9995	36362	98172	411996
	KR KOREA, REPUBLIKKEN		174	929	5144	21441
	NL NEDERLAND		301	1286	5739	17020
	SE SVERIGE		2374	10127	17895	79635
	TW TAIWAN		-	-	7557	28634
	US U S A		-	-	27147	97789
	ANDRE LAND		1016	4240	15098	65072

TABELL 14. UTFØRSEL. VIKTIGERE VARER FORDELT PÅ BESTEMMELSESLAND  
 (FORTS.) EXPORTS OF PRINCIPAL COMMODITIES BY COUNTRY OF DESTINATION

VARENDR. (H S)	VARE OG LAND	ENHET	DESEMBER 1990		JANUAR-DESEMBER 1990	
			MENGDE	VERDI	MENGDE	VERDI
			1000 KR.		1000 KR.	
7202.3000	FERROSILICOMANGAN	TONN	11543	39918	197615	822320
	BE BELGIA .....		1750	3913	24192	104660
	DE TYSKLAND (BRD) .....		3150	10497	45081	180781
	DK DANMARK .....		800	3244	5158	23200
	FI FINLAND .....		-	-	9922	48787
	FR FRANKRIKE .....		1605	5722	26549	116742
	GB STORBRIIT. OG N.-IRL. ....		1166	4543	17149	75740
	GR HELLAS .....		-	-	2068	7357
	IE IRLAND .....		-	-	600	2618
	IT ITALIA .....		800	2797	19276	75762
	LU LUXEMBOURG .....		1100	5074	4400	18569
	NL NEDERLAND .....		-	-	1800	7521
	SE SVERIGE .....		670	2531	9405	39684
	US U S A .....		-	-	8355	37654
	ANDRE LAND .....		502	1598	23660	83244
7208-7212	FLATVALSEDE PRODUKTER AV JERN OG STÅL	TONN	10412	49317	169366	829689
	CH SVEITS .....		518	3275	11164	74443
	DE TYSKLAND (BRD) .....		334	1308	6203	23398
	DK DANMARK .....		1395	6297	26267	135907
	FI FINLAND .....		150	960	2197	12293
	GB STORBRIIT. OG N.-IRL. ....		2170	10428	40342	182448
	PK PAKISTAN .....		-	-	60	241
	SE SVERIGE .....		3937	18959	54391	278130
	US U S A .....		1115	4274	15485	66679
	ANDRE LAND .....		792	3816	13257	56150
7213-7216	STANGSTÅL OG PROFILSTÅL	TONN	23570	67564	300226	839913
	CA CANADA .....		-	-	3531	6282
	DE TYSKLAND (BRD) .....		6447	15350	75784	199482
	DK DANMARK .....		2578	8845	22413	74117
	FI FINLAND .....		1251	3618	6727	20013
	GB STORBRIIT. OG N.-IRL. ....		4007	9018	69730	175950
	IE IRLAND .....		-	-	11366	26550
	IT ITALIA .....		-	-	16385	44011
	JP JAPAN .....		-	-	7974	18595
	NL NEDERLAND .....		1784	5413	20233	63083
	SE SVERIGE .....		5106	14922	33157	105314
	ANDRE LAND .....		2398	10398	32928	106515
7308	JERN-OG STÅLKONSTRUKSJONER OG DELER (UNNT. PREFABRIKERTE BYGNINGER)	TONN	2309	37142	27089	375915
	BW BOTSWANA .....		-	-	8	203
	DK DANMARK .....		56	914	1191	19545
	FI FINLAND .....		3	49	1189	8448
	GB STORBRIIT. OG N.-IRL. ....		128	2504	1602	27820
	NL NEDERLAND .....		56	3684	2210	36323
	SE SVERIGE .....		1367	15481	12796	175685
	ANDRE LAND .....		698	14510	8093	107891
7402.0000						
7403.1100-1900	KOPPER, ULEGERT, UBEARBEIDD	TONN	5188	49914	56996	686004
	DE TYSKLAND (BRD) .....		521	7503	5512	88594
	FR FRANKRIKE .....		696	11141	9422	157199
	GB STORBRIIT. OG N.-IRL. ....		542	8150	8042	135544
	NL NEDERLAND .....		350	5290	5050	82904
	SE SVERIGE .....		679	10149	8081	135526
	ANDRE LAND .....		2400	7680	20889	86238
7502.1000	NIKKEL, ULEGERT, UBEARBEIDD	TONN	4671	245205	58605	3568030
	AU AUSTRALIA .....		36	1846	270	16658
	BR BRASIL .....		48	2655	478	28509
	CA CANADA .....		206	10562	1716	100621
	DE TYSKLAND (BRD) .....		32	1490	1795	97479
	FR FRANKRIKE .....		14	674	259	12874
	GB STORBRIIT. OG N.-IRL. ....		150	7542	2196	127437
	HK HONG KONG .....		300	17301	2570	161935
	IN INDIA .....		-	-	140	7763
	IT ITALIA .....		-	-	213	11853
	JP JAPAN .....		682	38480	7160	404606
	KR KOREA, REPUBLIKKEN .....		43	2102	692	38856
	NL NEDERLAND .....		730	36963	14416	842467
	SE SVERIGE .....		106	5233	1566	88887
	SG SINGAPORE .....		60	3436	641	40203
	US U S A .....		2240	115652	23785	1349375
	ANDRE LAND .....		24	1269	707	38505
7601.1000	ALUMINIUM, ULEGERT, UBEARBEIDD	TONN	18300	209549	211412	2452937
	BE BELGIA .....		686	7284	1010	11383
	CH SVEITS .....		558	6258	3671	40523
	DE TYSKLAND (BRD) .....		5093	63018	45350	540376
	FI FINLAND .....		-	-	627	7705
	FR FRANKRIKE .....		1809	21992	18474	212373
	GB STORBRIIT. OG N.-IRL. ....		723	8747	14833	174947
	IT ITALIA .....		1534	19114	25610	302416
	JP JAPAN .....		340	6793	2709	54183
	LU LUXEMBOURG .....		-	-	364	3894
	NL NEDERLAND .....		6947	69197	89048	991226
	SE SVERIGE .....		533	6346	8626	96549
	ANDRE LAND .....		77	799	1090	17362

TABELL 14. UTFØRSEL. VIKTIGERE VARER FORDELT PÅ BESTEMMELSESLAND  
 (FORTS.) EXPORTS OF PRINCIPAL COMMODITIES BY COUNTRY OF DESTINATION

VARENR. (H S)	VARE OG LAND	ENHET	1990		1990	
			DESEMBER	1990	JANUAR-DESEMBER	1990
			MENGDE	VERDI	MENGDE	VERDI
				1000 KR.		1000 KR.
7601.2000	ALUMINIUM, LEGERT, UBEARBEIDD	TONN	35256	442483	565915	7008727
	AT ØSTERRIKE .....		1324	16954	22479	273186
	BE BELGIA .....		1037	11739	21089	255917
	CH SVEITS .....		878	11224	14427	185747
	DE TYSKLAND (BRD) .....		8992	118501	148990	1875346
	DK DANMARK .....		1251	16278	11952	155201
	ES SPANIA .....		456	5807	4158	50473
	FI FINLAND .....		127	1556	963	12014
	FR FRANKRIKE .....		4846	63168	90327	1133505
	GB STORBRIIT. OG N.-IRL. ....		6872	78702	111591	1377657
	IL ISRAEL .....		38	429	185	2312
	IT ITALIA .....		4288	54134	66105	803711
	LU LUXEMBOURG .....		-	-	1209	13639
	NL NEDERLAND .....		2062	24316	42564	498777
	PT PORTUGAL .....		2350	30919	15214	188838
	SE SVERIGE .....		589	7173	12471	155875
	ANDRE LAND .....		148	1583	2210	26527
7604,7605	ALUMINIUMSTENGER,-PROFILER OG -TRÅD	TONN	2049	41959	44459	811336
	AT ØSTERRIKE .....		52	649	1050	12980
	BE BELGIA .....		105	1953	1207	25254
	CH SVEITS .....		54	1347	713	16937
	DE TYSKLAND (BRD) .....		232	3346	12745	166454
	DK DANMARK .....		184	3149	3115	52755
	FI FINLAND .....		30	854	952	20061
	FR FRANKRIKE .....		294	3837	3551	45347
	GB STORBRIIT. OG N.-IRL. ....		336	7034	7516	140222
	IT ITALIA .....		248	3183	3965	48125
	LU LUXEMBOURG .....		-	-	51	596
	NL NEDERLAND .....		59	1422	920	23220
	SE SVERIGE .....		421	14148	7536	234613
	ANDRE LAND .....		34	1038	1139	24773
7606	ALUMINIUMPLATER OG -BÅND OVER 0,2 MM TYKKELSE	TONN	6405	108559	89035	1451584
	AE ARABISKE EMIRATER .....		41	759	826	15621
	BE BELGIA .....		163	2396	2403	37779
	CA CANADA .....		3	66	2067	24049
	CH SVEITS .....		414	6513	2744	44395
	DE TYSKLAND (BRD) .....		1396	25933	16839	282541
	DK DANMARK .....		556	12768	7668	168037
	FI FINLAND .....		126	2378	2906	53434
	FR FRANKRIKE .....		706	11438	11493	162907
	GB STORBRIIT. OG N.-IRL. ....		894	14412	18827	293013
	IT ITALIA .....		35	186	1731	20033
	JP JAPAN .....		53	826	896	13828
	NL NEDERLAND .....		615	9753	7913	115220
	SE SVERIGE .....		1214	17301	8908	149511
	US U S A .....		19	496	1088	14928
	ANDRE LAND .....		169	3334	2725	56489
7901.1100-1200	SINK, ULEGERT, UBEARBEIDD	TONN	9137	72235	105987	1044212
	DE TYSKLAND (BRD) .....		3241	23751	29729	278617
	DK DANMARK .....		461	3528	4681	44632
	GB STORBRIIT. OG N.-IRL. ....		497	3867	19892	201074
	IT ITALIA .....		700	4971	7095	70297
	NL NEDERLAND .....		-	-	1001	10896
	SE SVERIGE .....		1740	14138	16151	155911
	US U S A .....		2197	18651	24452	251710
	ANDRE LAND .....		300	3328	2986	31075
8425-8428	MASKINER OG APPARATER FOR LØFTING, LASTING OG LOSSING	STK.	680	51187	9048	765334
	AU AUSTRALIA .....		-	-	8	6769
	CA CANADA .....		-	-	617	11369
	DE TYSKLAND (BRD) .....		73	12040	1487	99754
	DK DANMARK .....		96	1378	432	44508
	ES SPANIA .....		8	3611	82	35360
	FI FINLAND .....		6	179	275	12827
	GB STORBRIIT. OG N.-IRL. ....		29	2493	341	51175
	IT ITALIA .....		-	-	220	27855
	JP JAPAN .....		2	391	80	17864
	KR KOREA,REPUBLIKKEN .....		7	1901	210	55501
	NL NEDERLAND .....		2	10	199	24987
	PL POLEN .....		2	240	42	2978
	SE SVERIGE .....		210	7594	2080	99595
	US U S A .....		35	750	344	41512
	YU JUGOSLAVIA .....		1	129	15	1848
	ANDRE LAND .....		209	20472	2616	231431
8432.1000-8000	LANDBRUKSMASKINER FOR JORDBEARB.	STK.	293	11249	21489	382529
	CA CANADA .....		14	487	307	9249
	DE TYSKLAND (BRD) .....		2	209	1464	46051
	DK DANMARK .....		196	8198	1509	53595
	ES SPANIA .....		4	9	1005	26783
	FI FINLAND .....		1	52	9776	74244
	FR FRANKRIKE .....		1	58	2152	64949
	GB STORBRIIT. OG N.-IRL. ....		5	143	731	24216
	IT ITALIA .....		9	209	480	10453
	NL NEDERLAND .....		16	329	366	10622
	SE SVERIGE .....		19	659	2372	31546
	ANDRE LAND .....		26	897	1327	30822

TABELL 14. UTFØRSEL, VIKTIGERE VARER FORDELT PÅ BESTEMMELSESLAND  
(FORTS.) EXPORTS OF PRINCIPAL COMMODITIES BY COUNTRY OF DESTINATION

VARENDR. (H S)	VARE OG LAND	ENHET	DESEMBER	1990	JANUAR-DESEMBER	1990
			MENGDE	VERDI	MENGDE	VERDI
			1000 KR.		1000 KR.	
8471	AUTOMATISKE DATABEHANDLINGSMASKINER OG ENHETER TIL DISSE	STK.	24059	118819	252994	1541302
	AE ARABISKE EMIRATER .....		1	49	6	1123
	AU AUSTRALIA .....		43	322	744	7218
	BE BELGIA .....		196	924	1066	4732
	CH SVEITS .....		544	1633	3144	14035
	DE TYSKLAND (BRD) .....		5993	30303	75825	374936
	DK DANMARK .....		1808	9249	15934	147930
	ES SPANIA .....		103	3154	1174	17823
	FI FINLAND .....		286	1224	2898	29729
	FR FRANKRIKE .....		888	4355	13190	89679
	GB STORBRI. OG N.-IRL. ....		677	6664	9466	121681
	IT ITALIA .....		2188	8439	33103	104798
	JP JAPAN .....		645	1765	3535	18224
	KR KOREA, REPUBLIKKEN .....		57	2404	345	16444
	NL NEDERLAND .....		341	2383	2761	125472
	SE SVERIGE .....		2610	12513	22301	138989
	SU SOVJETUNIONEN .....		17	4369	1854	53476
	TR TYRKIA .....		1	503	30	1690
	US U S A .....		6424	16486	53459	145886
	ANDRE LAND .....		1237	12080	12159	127437
8516.2100-2909 8516.5000-6009	ELEKTRISKE RADIATORER, OVNER, KAMINER, KOMFYRER, STEKOVNER OG KOMPLETTE KOKEPLATER	STK.	74025	26961	867465	343167
	AT ØSTERRIKE .....		4973	1848	48760	17244
	CA CANADA .....		1000	2	7906	769
	CH SVEITS .....		1040	321	12831	4126
	DE TYSKLAND (BRD) .....		8333	2567	86854	25206
	DK DANMARK .....		6712	2724	78113	30098
	FI FINLAND .....		9353	2800	176822	53166
	FR FRANKRIKE .....		10909	2207	124647	24520
	GB STORBRI. OG N.-IRL. ....		19	6	39314	11182
	SE SVERIGE .....		27395	13331	239155	162201
	ANDRE LAND .....		4291	1154	53063	14656
8708	DELER OG TILBEHØR TIL MOTOR- KJØRETØYER UNDER POS. 8701-8705	TONN	1469	72146	25033	1253446
	BE BELGIA .....		96	4745	2823	131237
	DE TYSKLAND (BRD) .....		304	15651	4955	255155
	FI FINLAND .....		13	1153	618	37727
	FR FRANKRIKE .....		8	365	185	8543
	GB STORBRI. OG N.-IRL. ....		41	1896	868	42799
	IT ITALIA .....		2	324	113	7171
	NL NEDERLAND .....		29	1761	318	20772
	SE SVERIGE .....		938	43379	14713	719565
	US U S A .....		1	204	28	4393
	ANDRE LAND .....		36	2668	413	26083
9401,9403	MØBLER (UNNT. TIL MEDISINSK BRUK, SENGBUNNER OG -UTSTYR)	TONN	1580	71653	22287	931404
	AT ØSTERRIKE .....		9	738	98	8865
	BE BELGIA .....		9	701	137	12025
	CA CANADA .....		10	347	99	9326
	CH SVEITS .....		5	751	121	13790
	DE TYSKLAND (BRD) .....		204	12962	1851	119310
	DK DANMARK .....		165	9488	1990	105048
	FI FINLAND .....		137	3967	3684	70774
	FR FRANKRIKE .....		9	1291	174	19700
	GB STORBRI. OG N.-IRL. ....		59	3217	1053	55907
	IS ISLAND .....		51	1417	269	8980
	IT ITALIA .....		8	1486	126	10378
	JP JAPAN .....		15	1531	227	27122
	NL NEDERLAND .....		127	3872	846	42672
	SE SVERIGE .....		639	18975	9516	262335
	US U S A .....		108	8418	1717	134870
	ANDRE LAND .....		27	2493	378	30302

TABELL 15. INNFORSEL OG UTFORSEL. SKIP FORDELT PÅ LAND. MILL. KR  
 IMPORTS AND EXPORTS OF SHIPS BY COUNTRY. MILLION KRONER

LAND	INNFØRSEL				UTFØRSEL			
	DESEMBER		JANUAR-DESEMBER		DESEMBER		JANUAR-DESEMBER	
	1989	1990	1989	1990	1989	1990	1989	1990
I A L T	5 219,9	399,4	25 753,2	13 644,9	511,1	1 249,8	5 540,5	10 089,6
EUROPA	968,2	132,0	4 974,5	2 368,2	256,6	903,9	2 191,6	3 186,9
AT ØSTERRIKE	-	-	158,6	-	-	-	-	-
BE BELGIA	-	-	282,5	-	-	-	-	-
BG BULGARIA	-	-	-	178,6	-	-	-	-
DD TYSKLAND (DDR) (1)	-	-	-	1,8	-	-	-	-
DE TYSKLAND (BRD)	22,3	115,0	760,0	344,4	107,3	-	143,7	0,3
DK DANMARK	191,1	-	531,1	113,3	-	1,3	15,6	57,7
ES SPANIA	287,7	-	331,8	322,3	0,1	-	78,5	8,1
FI FINLAND	-	-	6,8	10,2	-	-	7,4	305,0
FO FÆRØYENE	-	-	121,9	-	-	-	97,9	110,7
FR FRANKRIKE	75,6	-	153,7	41,5	-	-	78,1	141,0
GB STORBRI. OG N.-IRL.	-	-	211,8	333,7	6,0	394,6	330,8	550,4
GI GIBRALTAR	89,8	-	89,8	-	-	-	115,0	57,5
GR HELLAS	-	-	1 348,0	51,0	-	-	229,7	155,4
IE IRLAND	-	-	-	-	-	-	1,0	1,9
IS ISLAND	-	-	14,2	34,8	1,0	-	157,7	17,3
IT ITALIA	-	-	98,7	-	-	82,9	44,8	503,0
LI LIECHTENSTEIN	-	-	-	-	-	-	10,2	-
MC MONACO	-	-	-	-	-	-	3,9	-
MT MALTA	155,5	-	209,5	308,8	9,8	143,0	109,2	349,1
NL NEDERLAND	-	2,0	6,1	54,0	3,7	10,0	7,9	13,0
PL POLEN	-	-	163,2	30,1	-	-	-	-
PT PORTUGAL	63,0	-	395,4	-	-	-	-	222,2
RO ROMANIA	-	-	-	-	-	-	-	5,2
SE SVERIGE	24,1	15,0	32,3	103,7	128,7	20,2	676,8	64,7
SU SOVJETUNIONEN	-	-	-	195,0	-	-	83,5	320,8
TR TYRKIA	-	-	-	-	-	251,8	-	303,6
YU JUGOSLAVIA	59,0	-	59,0	245,1	-	-	-	-
AFRIKA	1 919,2	49,8	6 263,9	5 808,8	-	108,5	1 481,3	939,1
LR LIBERIA	1 919,2	49,8	6 263,9	5 712,7	-	100,2	1 406,6	929,4
MA MAROKKO	-	-	-	-	-	-	74,7	-
MU MAURITIUS	-	-	-	96,2	-	-	-	-
NG NIGERIA	-	-	-	-	-	-	-	1,4
TZ TANZANIA	-	-	-	-	-	8,3	-	8,3
ASIA	507,0	146,8	5 870,8	2 093,1	-	110,3	541,4	3 294,3
AE ARABISKE EMIRATER	-	-	-	125,2	-	-	-	-
CN KINA	-	-	250,0	-	-	79,6	-	242,5
CY KYPROS	315,5	-	2 484,7	333,2	-	-	325,1	235,2
HK HONG KONG	-	-	773,5	454,4	-	-	37,3	232,4
IN INDIA	-	-	-	-	-	-	91,8	-
JO JORDAN	-	-	-	-	-	-	38,0	-
JP JAPAN	-	-	469,4	619,7	-	-	-	45,9
KP KOREA, DEN DEM. FOLKER.	-	-	-	-	-	-	5,6	-
KR KOREA, REPUBLIKKEN	191,6	-	444,8	-	-	-	37,5	40,2
KW KUWAIT	-	-	81,5	-	-	-	-	-
PH FILIPPINENE	-	-	-	-	-	-	1,0	-
SA SAUDI-ARABIA	-	-	-	-	-	-	5,0	1 840,3
SG SINGAPORE	-	146,8	1 364,3	560,5	-	-	-	627,2
TH THAILAND	-	-	-	-	-	30,7	-	30,7
TW TAIWAN	-	-	2,6	-	-	-	-	-
NORD - AMERIKA	1 736,1	70,8	8 489,3	3 297,3	245,7	127,2	1 132,9	2 436,0
AG ANTIGUA OG BARBUDA	-	-	4,5	-	-	-	-	1,6
AN ANTILLEN (NL)	140,8	-	166,1	185,8	155,1	127,2	155,1	127,2
BM BERMUDA	35,0	-	150,5	112,0	87,8	-	117,3	171,6
BS BAHAMAS	695,1	-	2 382,7	709,2	-	-	-	536,4
CA CANADA	27,4	-	38,8	18,7	-	-	122,5	105,2
GD GRENADA	-	-	-	-	1,2	-	1,2	-
GL GRØNLAND	-	-	-	-	-	-	268,2	-
KY CAYMANØYENE	-	-	4,1	82,4	1,5	-	1,5	520,0
MX MEXICO	-	-	326,2	-	-	-	-	-
PA PANAMA	837,7	70,8	5 411,3	2 184,0	-	-	171,6	214,2
US U S A	-	-	-	-	-	-	295,4	754,1
VC ST. VINCENT/GRENADINE	-	-	5,2	5,3	-	-	-	1,5
VG JOMFRUØYENE (GB)	-	-	-	-	-	-	-	4,2
SØR - AMERIKA	-	-	18,1	77,5	8,9	-	114,0	233,3
AR ARGENTINA	-	-	-	-	-	-	-	144,0
BR BRASIL	-	-	-	77,5	-	-	-	54,3
CL CHILE	-	-	18,1	-	8,9	-	114,0	35,0
OCEANIA	89,3	-	136,6	-	-	-	79,3	-
AU AUSTRALIA	-	-	-	-	-	-	79,3	-
VU VANUATU	89,3	-	136,6	-	-	-	-	-

(1) MED UNDER TYSKLAND (BRD) FRA 1 OKTOBER 1990.

## Råolje og naturgass. Tabell 1 - 5.

Dette vedlegget omfatter spesielle tabeller over utførsel av råolje og naturgass (varenr. 2709.0000 og 2711.2100). Tallene revideres kvartalsvis med et etterslep på 2-3 kvartaler. Alle verdier er FOB norsk sokkelgrense. Landfordeling for denne måned finnes i tabell 14 i dette heftet, og for tidligere år i årspublikasjonen NOS, hefte I tabell 2 og i hefte II, tabell 17. Skipninger av norske råolje fra britiske terminaler er ikke med i den offisielle norske eksportstatistikken, se videre tabell 5 med kommentarer. Supplerende opplysninger til tabell 5 finnes i tekst og tabeller i siste vedlegg til årspublikasjonene. NOS Utenrikshandel, hefte I og II.

## Crude oil and natural gas. Tables 1 - 5.

This annex contains revised figures for exports of crude oil and natural gas. The values relate to FOB exit Norwegian continental shelf. Exports under commodity no 27090000 consists of shipped stabilized crude oil and of unstabilized crude oil by pipelines. Table 5 of this annex covers all shipments of Norwegian crude oil, also including Norwegian crude oil from oil terminals in UK (Teesside, Sullom Voe). Shipments from the British terminals are not included in the official Norwegian export statistics. Further information is given in the last annex to the annual publications External Trade, Volume I and II.

TABELL 1. EKSPORT AV RÅOLJE OG NATURGASS . 1976 - 1989. REVIDERTE TALL  
EXPORTS OF CRUDE OIL AND NATURAL GAS. 1976 - 1989. REVISED FIGURES

ÅR	RÅOLJE OG NATURGASS I ALT TOTAL, CRUDE OIL, NATURAL GAS			RÅOLJE CRUDE OIL			NATURGASS NATURAL GAS		
	MENGDE QUANTITY		VERDI VALUE	MENGDE QUANTITY		VERDI VALUE	MENGDE QUANTITY		VERDI VALUE
	1000 TONN TONS	MILL. KRONER		1000 TONN TONS	MILL. KRONER		1000 TONN TONS	MILL. SM3	MILL. KRONER
1976	13 624	6 716		13 624	6 716		-	-	-
1977	15 649	8 111		13 557	7 286		2 092	2 658	825
1978	27 840	13 598		16 685	8 796		11 154	14 282	4 802
1979	34 881	21 993		18 711	14 698		16 170	20 787	7 295
1980	42 762	41 399		23 197	28 500		19 564	25 119	12 899
1981	39 865	48 088		20 453	31 047		19 411	25 197	17 040
1982	39 461	53 471		20 666	31 879		18 795	24 457	21 593
1983	44 331	63 844		25 623	40 653		18 708	24 528	23 191
1984	49 938	78 328		30 064	51 712		19 874	26 240	26 617
1985	51 852	85 380		32 602	56 077		19 250	25 429	29 303
1986	54 759	53 077		35 376	28 526		19 383	25 653	24 551
1987	62 891	53 620		41 747	37 097		21 144	27 824	16 523
1988	69 482	48 513		48 104	33 682		21 378	27 776	14 831
1989	87 341	73 540		65 134	59 368		22 207	28 674	14 172

TABELL 2. EKSPORT AV STABILISERT RÅOLJE TRANSPORTERT MED SKIP FRA NORSK TERRITORIUM. REVIDERTE TALL  
EXPORTS OF STABILIZED CRUDE OIL SHIPPED FROM NORWEGIAN TERRITORY. REVISED FIGURES

	1988			1989			1990		
	MENGDE QUANTITY		VERDI VALUE	MENGDE QUANTITY		VERDI VALUE	MENGDE QUANTITY		VERDI VALUE
	1000 TONN TONS	1000 FAT BARREL	MILL. KRONER	1000 TONN TONS	1000 FAT BARREL	MILL. KRONER	1000 TONN TONS	1000 FAT BARREL	MILL. KRONER
I ALT	29 964	223 680	21 540	44 703	331 363	41 391	22 193	164 678	19 551
JANUAR-JUNI	13 924	104 103	10 508	21 621	160 382	19 904	22 193	164 678	19 551
1. KVARTAL	7 171	53 584	5 413	10 480	77 675	8 867	10 629	78 827	10 369
JANUAR	2 580	19 332	2 066	3 730	27 674	3 002	3 586	26 619	3 744
FEBRUAR	2 177	16 259	1 684	3 077	22 796	2 574	2 831	20 960	2 783
MARS	2 414	17 993	1 663	3 673	27 205	3 290	4 212	31 249	3 842
2. KVARTAL	6 753	50 519	5 094	11 141	82 707	11 037	11 564	85 850	9 182
APRIL	2 499	18 680	1 826	4 256	31 528	4 221	3 696	27 302	3 143
MAI	2 236	16 705	1 717	3 638	26 990	3 704	4 183	31 149	3 303
JUNI	2 018	15 134	1 551	3 247	24 188	3 112	3 685	27 399	2 736
3. KVARTAL	7 081	52 675	5 227	11 998	88 811	10 857	-	-	-
JULI	2 312	17 224	1 681	3 548	26 275	3 220	-	-	-
AUGUST	2 218	16 450	1 699	4 393	32 501	3 878	-	-	-
SEPTEMBER	2 551	19 002	1 847	4 056	30 036	3 759	-	-	-
4. KVARTAL	8 959	66 901	5 806	11 084	82 169	10 630	-	-	-
OKTOBER	3 061	22 845	1 924	4 060	30 060	3 879	-	-	-
NOVEMBER	2 890	21 575	1 804	3 588	26 615	3 470	-	-	-
DESEMBER	3 008	22 481	2 078	3 436	25 495	3 282	-	-	-
TOTAL	29 964	223 680	21 540	44 703	331 363	41 391	22 193	164 678	19 551
DANMARK	680	5 093	477	1 027	7 707	961	555	4 147	510
FINLAND	-	-	-	-	-	-	603	4 491	483
SVERIGE	4 146	30 861	2 962	5 746	42 590	5 317	2 383	17 768	2 196
BELGIA; LUXEMB	555	4 146	376	1 382	10 317	1 293	348	2 593	338
FRANKRIKE	3 616	27 038	2 613	7 714	57 572	7 209	3 199	23 990	2 876
ITALIA	204	1 537	144	139	1 026	133	-	-	-
NEDERLAND	5 007	37 385	3 561	5 243	38 673	4 748	3 208	23 618	2 854
POLEN	234	1 678	151	106	760	92	-	-	-
PORTUGAL	99	734	71	71	526	60	-	-	-
SPANIA	69	498	50	77	569	74	-	-	-
STORBRIANNIA	10 287	77 306	7 492	12 894	96 450	12 106	5 683	42 441	4 897
SVEITS	97	732	75	68	503	65	109	829	94
FORBUNDSREP.T	1 936	14 310	1 413	1 848	13 695	1 718	911	6 820	895
ØSTERRIKE	115	867	84	137	1 013	124	-	-	-
ISRAEL	617	4 647	452	501	3 703	455	125	928	113
CANADA	1 291	9 503	895	3 331	24 320	3 015	1 713	12 535	1 491
U S A	1 012	7 365	723	4 418	31 937	4 021	3 276	23 918	2 740
URUGUAY	-	-	-	-	-	-	81	600	64

TABELL 3. EKSPORT AV USTABILISERT RÅOLJE TRANSPORTERT I RØR TIL STORBRIANNIA. REVIDERTE TALL  
 EXPORTS OF UNSTABILIZED CRUDE OIL BY PIPELINES TO UNITED KINGDOM. REVISED FIGURES

	1988			1989			1990		
	MENGDE QUANTITY		VERDI VALUE	MENGDE QUANTITY		VERDI VALUE	MENGDE QUANTITY		VERDI VALUE
	1000 TONN TONS	1000 FAT BARREL	MILL. KRONER	1000 TONN TONS	1000 FAT BARREL	MILL. KRONER	1000 TONN TONS	1000 FAT BARREL	MILL. KRONER
I ALT .....	18 140	143 574	12 141	20 431	161 739	17 977	10 295	81 195	8 789
JANUAR-JUNI	8 423	66 639	5 894	9 997	79 206	8 737	10 295	81 195	8 789
1. KVARTAL ..	4 285	33 894	3 000	5 079	40 325	4 126	5 234	41 304	4 862
JANUAR .....	1 460	11 533	1 077	1 778	14 141	1 417	1 827	14 423	1 804
FEBRUAR .....	1 352	10 695	974	1 578	12 519	1 265	1 635	12 917	1 498
MARS .....	1 474	11 666	948	1 723	13 665	1 444	1 772	13 965	1 560
2. KVARTAL ..	4 138	32 746	2 894	4 918	38 882	4 611	5 061	39 890	3 927
APRIL .....	1 455	11 519	976	1 646	13 014	1 535	1 722	13 572	1 439
MAI .....	1 463	11 567	1 047	1 701	13 407	1 661	1 631	12 863	1 261
JUNI .....	1 220	9 659	871	1 570	12 460	1 415	1 708	13 455	1 226
3. KVARTAL ..	4 800	37 984	3 357	5 269	41 660	4 556	-	-	-
JULI .....	1 639	12 963	1 124	1 826	14 443	1 631	-	-	-
AUGUST .....	1 598	12 646	1 152	1 816	14 365	1 514	-	-	-
SEPTEMBER ...	1 563	12 374	1 081	1 628	12 853	1 411	-	-	-
4. KVARTAL ..	4 918	38 951	2 890	5 165	40 873	4 685	-	-	-
OKTOBER .....	1 635	12 950	942	1 698	13 433	1 518	-	-	-
NOVEMBER .....	1 655	13 090	956	1 730	13 682	1 574	-	-	-
DESEMBER .....	1 628	12 911	993	1 737	13 759	1 592	-	-	-

TABELL 4. EKSPORT AV NATURGASS. REVIDERTE TALL  
 EXPORTS OF NATURAL GAS. REVISED FIGURES

	1988			1989			1990		
	MENGDE QUANTITY		VERDI VALUE	MENGDE QUANTITY		VERDI VALUE	MENGDE QUANTITY		VERDI VALUE
	1000 TONN TONS	MILL. SM3	MILL. KRONER	1000 TONN TONS	MILL. SM3	MILL. KRONER	1000 TONN TONS	MILL. SM3	MILL. KRONER
I ALT .....	21 378	27 776	14 831	22 207	28 674	14 172	10 145	12 991	7 352
1. KVARTAL ..	5 964	7 826	4 671	6 068	7 868	4 011	5 925	7 635	4 202
STORBRI. ...	2 457	3 436	2 206	2 328	3 194	1 909	2 119	2 867	1 769
VEST-TYSK. ...	1 570	1 966	1 103	1 651	2 064	928	1 678	2 102	1 073
NEDERLAND ...	475	595	334	500	625	281	520	651	332
BELGIA .....	447	560	314	468	585	263	490	614	313
FRANKRIKE ...	1 015	1 270	713	1 121	1 401	630	1 118	1 401	715
2. KVARTAL ..	5 219	6 790	3 796	5 293	6 851	3 169	4 220	5 356	3 150
STORBRI. ...	2 034	2 805	1 783	1 897	2 584	1 407	1 956	1 262	854
VEST-TYSK. ...	1 391	1 740	879	1 492	1 875	775	1 459	1 829	1 026
NEDERLAND ...	416	521	263	450	565	233	451	565	317
BELGIA .....	391	490	247	422	530	219	426	534	299
FRANKRIKE ...	986	1 234	623	1 033	1 297	536	930	1 166	653
3. KVARTAL ..	4 524	5 810	2 824	4 867	6 240	2 962	-	-	-
STORBRI. ...	1 229	1 678	1 042	1 373	1 869	1 061	-	-	-
VEST-TYSK. ...	1 448	1 816	783	1 576	1 971	857	-	-	-
NEDERLAND ...	431	541	233	478	599	260	-	-	-
BELGIA .....	405	508	219	449	562	244	-	-	-
FRANKRIKE ...	1 010	1 267	546	991	1 239	539	-	-	-
4. KVARTAL ..	5 671	7 350	3 541	5 979	7 715	4 030	-	-	-
STORBRI. ...	2 025	2 769	1 604	2 126	2 879	1 738	-	-	-
VEST-TYSK. ...	1 620	2 036	861	1 724	2 164	1 026	-	-	-
NEDERLAND ...	489	614	260	528	662	314	-	-	-
BELGIA .....	457	574	243	496	623	295	-	-	-
FRANKRIKE ...	1 079	1 356	573	1 104	1 386	657	-	-	-
I ALT ETTER LAND	21 378	27 776	14 831	22 207	28 674	14 172	10 145	12 991	7 352
STORBRI. ...	7 745	10 688	6 636	7 724	10 526	6 114	3 074	4 129	2 624
VEST-TYSK. ...	6 030	7 558	3 626	6 444	8 074	3 585	3 137	3 932	2 098
NEDERLAND ...	1 812	2 272	1 090	1 956	2 451	1 089	971	1 217	649
BELGIA .....	1 700	2 131	1 023	1 836	2 300	1 022	916	1 148	612
FRANKRIKE ...	4 090	5 127	2 456	4 248	5 323	2 362	2 048	2 566	1 368

(1) UTFØRSEL TIL NEDERLAND, BELGIA OG FRANKRIKE VAR INKLUDERT I FORBUNDSREP. TYSKLAND FREM TIL 1988.  
 UP TO 1988 EXPORTS TO THE NETHERLANDS, BELGIUM AND FRANCE WAS INCLUDED IN FIGURES FOR THE FED. REP. OF GERMANY (BRD).



TABELL 5. SALG AV NORSKEID RÅOLJE FRA NORSKE LASTEBØYER OG NORSKE OG BRITISKE TERMINALER. REVIDERTE TALL  
ALL SHIPMENTS OF NORWEGIAN OWNED CRUDE OIL FROM NORWEGIAN TERRITORY AND FROM TERMINALS IN UK. REVISED FIGURES

	1988			1989			1990					
	MENGDEN QUANTITY		VERDI VALUE	MENGDEN QUANTITY		VERDI VALUE	MENGDEN QUANTITY		VERDI VALUE			
	1000 TONN	1000 TONS	FAT BARREL	MILL. KRONER	1000 TONN	1000 TONS	FAT BARREL	MILL. KRONER	1000 TONN	1000 TONS	FAT BARREL	MILL. KRONER
I ALT .....	46 103	347 084	33 519	63 060	471 569	58 881	31 341	234 428	27 892			
1. KVARTAL ..	11 079	83 477	8 426	15 028	112 455	12 842	15 096	112 920	14 876			
2. KVARTAL ..	10 335	77 911	7 865	15 348	114 783	15 359	16 245	121 508	13 015			
3. KVARTAL ..	11 084	83 279	8 339	16 978	126 873	15 516	-	-	-			
4. KVARTAL ..	13 605	102 416	8 889	15 706	117 459	15 164						
I ALT ETTER LAND												
DANMARK .....	810	6 087	581	1 095	8 232	1 024	555	4 147	510			
FINLAND .....	-	-	-	-	-	-	737	5 515	607			
SVERIGE .....	5 339	39 971	3 865	6 966	51 908	6 494	3 436	25 809	3 184			
BELGIA;LUXEMB	1 592	12 078	1 115	1 855	13 926	1 749	766	5 786	720			
FRANKRIKE ...	4 737	35 600	3 464	9 682	72 601	9 116	3 887	29 235	3 478			
ITALIA .....	764	5 822	565	618	4 684	599	425	3 239	375			
NEDERLAND ...	6 610	49 639	4 761	7 241	53 955	6 639	4 041	29 971	3 584			
POLEN .....	234	1 678	151	106	760	92	-	-	-			
PORTUGAL ....	308	2 334	232	303	2 298	274	68	520	65			
SPANIA .....	347	2 617	241	282	2 145	245	-	-	-			
STORBRIANNIA	16 315	123 411	11 955	20 294	152 986	19 167	9 326	70 234	8 302			
SVEITS .....	97	732	75	68	503	65	109	829	94			
FØRBUNDSREP.T	2 942	22 010	2 168	2 430	18 116	2 261	1 100	8 249	1 060			
ØSTERRIKE ...	115	867	84	137	1 013	124	-	-	-			
ISRAEL .....	617	4 647	452	501	3 703	455	125	928	113			
CANADA .....	1 295	9 535	898	3 805	27 933	3 488	2 702	20 068	2 350			
U S A .....	3 980	30 057	2 912	7 675	56 806	7 089	3 982	29 299	3 386			
URUGUAY .....	-	-	-	-	-	-	81	600	64			

Kommentar til tabell 5.

Råolje er den største enkeltvaren i utenrikshandelen. I følge definisjoner for statistikkføringen oppfattes all olje i rør til Storbritannia som eksport til dette landet, se tbl. 3. Imidlertid selger norske eiere den stabiliserte råoljen fra terminalene i Storbritannia til tredjeland, og dette fremgår ikke av utenrikshandelsstatistikken.

Ved å benytte tabell 5, og ikke tabell 2+3, kan statistikkbrukere få et bedre bilde av det faktiske råoljesalget til utlandet.

Comments to table 5.

Crude oil is the most important good in external trade. According to statistical definitions all oil transported to Great Britain by pipeline is considered exported to that country, see table 3. Norwegian exporters are, however, selling the stabilized crude oil from the terminals in Great Britain to third countries. This is not shown in the external trade statistics.

By means of table 5, and not table 2+3, statistics users are provided with a better picture of the actual crude oil exports.

## Merknader

Statistikken over utenrikshandelen gir oppgaver over **generalhandelen**.

**Innførselsstatistikken** omfatter alle varer som innføres til Norge, herunder også varer som blir lagt inn på transittlager og frilager. Varer i direkte transitt blir ikke tatt med.

**Utførselsstatistikken** omfatter alle varer som utføres fra Norge, herunder også utførsel fra transittlager og frilager.

**Mengdeoppgavene** for inn- og utførte varer gjelder nettomengden når ikke noe annet er bestemt i tolltariffen.

**Verdien** av innførselen er oppgitt cif og verdien av utførselen fob norsk havn eller grensestasjon.

**Varegrupperingen** følger fra 1. januar 1988 FNs **Standard International Trade Classification** (SITC-Rev. 3). I de mest detaljerte tabeller (tab. 10, 11 og 14) er imidlertid varene fra 1988 gruppert etter den nye internasjonale toll- og statistikkomenklatur, Det harmoniserte system (HS). De seks første siffer av varenummeret er således en internasjonal oppdeling, mens sjuende og åttende siffer er en nasjonal utvidelse (toll- og statistikkoppdeling). Den statistiske varefortegnelsen er tatt inn i tolltariffen og foreligger også trykt i serien Norges offisielle statistikk (NOS). De enkelte varenummer og varebetegnelser finnes i Tolltariffen utgitt av Toll- og avgiftsdirektoratet og i Statistisk varefortegnelse for utenrikshandelen utgitt av Statistisk sentralbyrå.

**Landgrupperingen** er for innførte varer etter produksjonsland og for utførte varer etter bestemmelsesland.

Månedsoppgavene er foreløpige. Rettelser blir ført à jour i sammendragstallene, og disse vil derfor ikke alltid være i samsvar med summen av månedstallene. Se ellers Statistisk varefortegnelse for utenrikshandelen eller den årlige publikasjon Utenrikshandel, om opplegget og gjennomføringen av statistikken.

## Notes

Norway's external trade statistics are based on the «**general**» system of trade statistical recording.

**Import statistics** comprise all merchandise imported into Norway, including merchandise placed in Customs bonded warehouses but excluding goods entered for trans-shipment.

**Export statistics** comprise all merchandise exported from Norway, including re-exports of imported goods, whether or not the exports and re-exports are from Customs bonded warehouses.

The **quantities** given in respect of imported and exported merchandise are net quantities if not otherwise stipulated in the Customs Tariff.

The **value** of the imports represents the c.i.f. value, and the value of the exports represents the f.o.b. value, at Norwegian port or land boundary.

The **commodity classification** is based on the **Standard International Trade Classification** of the United Nations (SITC, Rev. 3). However, the detailed commodity specification in the tables 10, 11 and 14 follows the national commodity classification as shown in the Norwegian Customs Tariff. As from 1988 the classification follows the new international tariff and statistical nomenclature, the Harmonized System (HS). The first six digits correspond with the international items, the seventh and eighth digits represent national breakdowns. The commodity code definitions are given in the Norwegian Customs Tariff published by the Directorate of Customs and Excise and in the Commodity List for External Trade Statistics published by the Central Bureau of Statistics.

The **geographical classification** is for imports by country of production and for exports by country of destination.

The monthly figures are preliminary and subject to corrections. Such corrections relating to earlier periods are carried to the aggregated totals which show the trade for the portion of the year up to the close of the period of account. It follows that such aggregated totals will not always be equal to the sum of the past periodic figures as published. For further details, see definitions in Commodity List for external trade or the annual publication External Trade.

## Statistikk over utenrikshandelen

Abonnement på månedsheftet tegnes i Statistisk sentralbyrå, Skippergata 15, Oslo-Dep., 0033 Oslo 1, eller hos bokhandlerne. Enkelthefter kan kjøpes på de samme steder.

De som er interessert i regelmessige oppgaver over innførselen eller utførselen av varer som ikke er tatt med i denne publikasjonen, eller som ønsker oppgaver over innførselen eller utførselen av enkelte varer, kan tegne abonnement på slike oppgaver i Statistisk sentralbyrå. Bestilling kan skje ved å oppgi varenummer slik produktene er inndelt i gjeldende tolltariff eller i Statistisk varefortegnelse. Kvartalsvise tall for mengder tolldeklart ved de enkelte tollstedene kan også bestilles. Andre typer oppstillinger over utenrikshandelen kan avtales spesielt.

Bestillinger (helst skriftlig) og priser på slike tjenester

fåes ved henvendelse til kontor for Utenrikshandelsstatistikk i Statistisk sentralbyrå.

Statistisk sentralbyrå utgir også årspublikasjonen UTENRIKSHANDEL, som gir oppgaver over innførselen og utførselen av de enkelte vareslag etter tolltariffens varenomenklatur med fordeling på opprinnelsesland/bestemmelsesland og samhandelen med de enkelte land fordelt på vareslag. Publikasjonen utgis i kommisjon hos H. Aschehoug & Co. og Universitetsforlaget, Oslo, og kan kjøpes hos bokhandlerne. Opplysninger om handelen med de enkelte land fordelt på varegrupper etter FNs varenomenklatur (SITC) lages også som årshfter (HEFTE 1 og 2). Innholdet i disse er nærmest identisk med innholdet i den tidligere NOS-publikasjonen Utenrikshandel, Hefte II, og er tilgjengelige ved kontoret for Utenrikshandelsstatistikk.

## SSBs uke- og månedspublikasjoner

Abonnementsprisene for SSBs uke- og månedspublikasjoner for 1990 er:

	Kr pr. år	Kr pr. hefte
Statistisk ukehefte .....	400,00	25,00
Statistisk månedshefte .....	300,00	50,00
Månedstatistikk over utenrikshandelen .....	210,00	25,00
Bank- og kredittstatistikk. Aktuelle tall .....	290,00	25,00
Økonomiske analyser .....	200,00	30,00
Regionalstatistikk .....	400,00	