

JUNI 1990 - 78. ÅRGANG

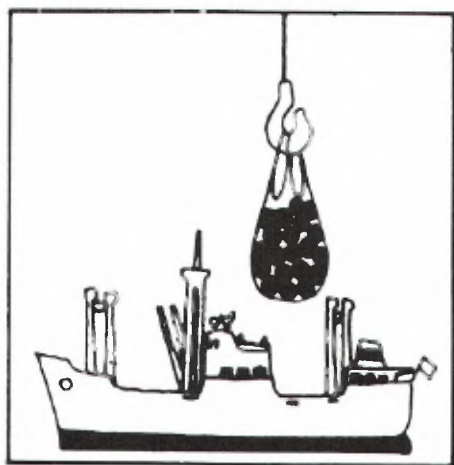

# MÅNEDSSTATISTIKK OVER UTENRIKS- HANDELEN

MONTHLY BULLETIN OF EXTERNAL TRADE

STATISTISK SENTRALBYRÅ  
CENTRAL BUREAU OF STATISTICS OF NORWAY

## Innhold

Tabell	1. Innførsel og utførsel .....
»	2. Innførsel og utførsel av skip, oljeplattformer og utførsel av råolje og naturgass .....
»	3. Kvartalsindekser for utenrikshandelen .....
»	4. Kvartalsindekser for enkelte varegrupper. Innførsel og utførsel .....
»	5. Innførsel. Varesektorer og hovedgrupper etter SITC ...
»	6. Utførsel. Varesektorer og hovedgrupper etter SITC ...
»	7. Innførsel og utførsel. Grupper etter SITC .....
»	8. Innførsel. Viktigere vareposter etter SITC .....
»	9. Utførsel. Viktigere vareposter etter SITC .....
»	10. Innførsel. Viktigere varer gruppert etter Det harmoniserte system (HS) .....
»	11. Utførsel. Viktigere varer gruppert etter Det harmoniserte system (HS) .....
»	12. Samhandelen med de enkelte land .....
»	13. Samhandelen med de viktigste land. Hovedgrupper etter SITC .....
»	14. Utførsel. Viktigere varer fordelt på bestemmelsesland .....
»	15. Innførsel og utførsel. Skip fordelt på land .....

### Vedlegg 1:

Eksport av råolje og naturgass. Tabell 1–5.

### Standardtegn i tabeller

Oppgave mangler	..
Tall kan ikke offentliggjøres	:
Null	—
Mindre enn 0,5 av den brukte enheten	0
Mindre enn 0,05 av den brukte enheten	0,0

## Contents

Table	1. Imports and exports .....
»	2. Imports and exports of ships, oil platforms and exports of crude oil and natural gas .....
»	3. Quarterly index numbers of external trade .....
»	4. Quarterly index numbers for selected commodity groups. Imports and exports .....
»	5. Imports by sections and divisions of the SITC .....
»	6. Exports by sections and divisions of the SITC .....
»	7. Imports and exports, by groups of the SITC .....
»	8. Imports by principal items of the SITC .....
»	9. Exports by principal items of the SITC .....
»	10. Imports of principal commodities according to the Harmonized System (HS) ...
»	11. Exports of principal commodities according to the Harmonized System (HS) ...
»	12. Imports and exports by country .....
»	13. Trade with principal countries by divisions of the SITC .....
»	14. Exports of principal commodities by country of destination .....
»	15. Imports and exports of ships by country .....

### Annex 1:

Exports of crude oil and natural gas. Table 1–5.

### Explanation of Symbols in Tables

Data not available
Not for publication
Nil
Less than 0.5 of unit employed
Less than 0.05 of unit employed

TABELL 1. INNFORSEL OG UTFORSEL. MILL.KR(1) IMPORTS AND EXPORTS. MILLION KRONER(1)

MÅNED MONTH	A. INNFORSEL IMPORTS					
	A 1 I ALT TOTAL			A 2 UTEN SKIP OG OLJEPLATTFORMER EXCL. SHIPS AND OIL PLATFORMS		
	1988	1989	1990	1988	1989	1990
I ALT .....	151 101	163 380		136 735	137 627	
JANUAR-JUNI	73 345	76 944	85 685	69 000	68 193	76 060
JANUAR .....	8 034	11 411	13 553	7 678	10 613	13 019
FEBRUAR .....	12 574	12 787	12 555	11 992	10 786	11 333
MARS .....	14 696	12 419	15 406	14 122	10 799	13 383
APRIL .....	12 187	13 992	14 424	11 722	12 882	11 795
MAI .....	12 697	12 442	17 022	11 984	10 969	15 424
JUNI .....	13 157	13 893	12 726	11 501	12 144	11 105
JULI .....	10 397	11 621	-	9 378	9 563	-
AUGUST .....	11 387	12 970	-	10 645	10 987	-
SEPTEMBER ...	12 645	13 767	-	12 101	11 834	-
OKTOBER .....	13 303	15 489		12 002	12 830	
NOVEMBER .....	14 401	16 154		12 328	13 006	
DESEMBER .....	15 622	16 435		11 281	11 215	

	B. UTFORSEL EXPORTS								
	B 1 I ALT TOTAL			B 2 UTEN SKIP OG OLJEPLATTFORMER EXCL. SHIPS AND OIL PLATFORMS			B 3 UTEN RÅOLJE, NATURGASS SKIP OG OLJEPLATTFORMER EXCL. CRUDE OIL, NATURAL GAS, SHIPS AND OIL PLATFORMS		
	1988	1989	1990	1988	1989	1990	1988	1989	1990
I ALT .....	146 166	187 146		140 462	180 723		91 949	107 182	
JANUAR-JUNI	70 069	91 933	96 272	68 332	89 161	90 233	43 464	53 340	55 380
JANUAR .....	10 198	14 808	17 088	9 840	14 394	16 169	5 092	8 574	9 507
FEBRUAR .....	11 817	13 492	14 739	11 553	13 219	14 216	7 403	8 106	8 780
MARS .....	12 379	15 324	16 900	12 096	14 518	16 092	7 911	8 449	9 316
APRIL .....	12 019	16 715	15 276	11 755	16 334	14 328	7 533	9 388	8 889
MAI .....	11 703	16 057	15 460	11 278	15 410	14 897	7 293	9 018	9 388
JUNI .....	11 952	15 536	16 809	11 810	15 285	14 531	8 232	9 805	9 501
JULI .....	10 943	14 976	-	10 537	14 038	-	6 787	8 196	-
AUGUST .....	11 822	15 988	-	11 161	14 969	-	7 378	8 601	-
SEPTEMBER ...	12 851	15 285	-	12 671	15 051	-	8 795	8 887	-
OKTOBER .....	13 982	16 702		12 130	16 421		8 216	9 729	
NOVEMBER .....	13 194	16 881		12 882	16 212		8 904	9 838	
DESEMBER .....	13 305	15 382		12 750	14 870		8 405	8 593	

	C. INNFORSELSEOVERSKUDD (A - B) IMPORT SURPLUS (A - B)								
	(A 1 - B 1)			(A 2 - B 2)			(A 2 - B 3)		
	I ALT TOTAL			UTEN SKIP OG OLJEPLATTFORMER EXCL. SHIPS AND OIL PLATFORMS			UTEN SKIP, OLJEPLATTFORMER, FOR UTFORSEL OGSÅ UTEN OLJE OG GASS EXCL. SHIPS, OIL PLATFORMS, FOR EXPORTS ALSO EXCL. CRUDE OIL AND NATURAL GAS		
1988	1989	1990	1988	1989	1990	1988	1989	1990	
I ALT .....	4 935	-23 766		-3 728	-43 096		44 785	30 445	
JANUAR-JUNI	3 276	-14 988	-10 586	668	-20 968	-14 173	25 536	14 852	20 680
JANUAR .....	-2 164	-3 398	-3 536	-2 162	-3 782	-3 150	2 586	2 039	3 513
FEBRUAR .....	757	-706	-2 184	439	-2 434	-2 883	4 589	2 679	2 553
MARS .....	2 317	-2 904	-1 494	2 026	-3 720	-2 709	6 212	2 350	4 067
APRIL .....	168	-2 722	-852	-33	-3 452	-2 532	4 189	3 494	2 906
MAI .....	993	-3 616	1 562	706	-4 440	528	4 691	1 951	6 036
JUNI .....	1 205	-1 643	-4 082	-309	-3 141	-3 426	3 269	2 339	1 604
JULI .....	-545	-3 355	-	-1 159	-4 475	-	2 591	1 367	-
AUGUST .....	-435	-3 018	-	-516	-3 982	-	3 267	2 386	-
SEPTEMBER ...	-207	-1 518	-	-570	-3 217	-	3 306	2 947	-
OKTOBER .....	-678	-1 213	-	-128	-3 591	-	3 786	3 101	-
NOVEMBER .....	1 208	-727	-	-553	-3 206	-	3 424	3 168	-
DESEMBER .....	2 317	1 054	-	-1 469	-3 655	-	2 876	2 623	-

(1)ENDELIGE TALL FOR 1988 OG 1989.  
(1)FINAL FIGURES FOR 1988 AND 1989.

TABELL 2. INNFORSEL OG UTFORSEL AV SKIP, OLJEPLATTFORMER OG UTFORSEL AV RÅOLJE OG NATURGASS. MILL.KR  
 IMPORTS AND EXPORTS OF SHIPS, OIL PLATFORMS, AND EXPORTS OF CRUDE OIL AND NATURAL GAS. MILLION KRONER

SKIP SHIPS									
MÅNED MONTH	INNFORSEL IMPORTS			UTFORSEL EXPORTS			INNFORSEL SOVERSKUDD IMPORT SURPLUS		
	1988	1989	1990	1988	1989	1990	1988	1989	1990
I ALT .....	14 366	25 753		5 236	5 540		9 130	20 213	
JANUAR-JUNI	4 345	8 752	9 626	1 652	2 029	5 723	2 693	6 722	3 903
JANUAR .....	356	798	533	358	414	919	-2	384	-386
FEBRUAR .....	583	2 001	1 222	180	273	523	403	1 728	699
MARS .....	573	1 621	2 023	283	330	492	291	1 291	1 531
APRIL .....	465	1 110	2 629	264	380	948	200	730	1 680
MAI .....	712	1 473	1 597	425	381	563	287	1 092	1 034
JUNI .....	1 656	1 750	1 621	142	251	2 277	1 514	1 498	-656
JULI .....	1 019	2 058	-	405	938	-	614	1 120	-
AUGUST .....	742	1 983	-	443	878	-	299	1 105	-
SEPTEMBER ..	544	1 933	-	180	234	-	363	1 699	-
OKTOBER .....	1 301	2 659		1 852	281		-550	2 378	
NOVEMBER .....	2 073	3 149		148	669		1 925	2 480	
DESEMBER .....	4 342	5 220		555	511		3 786	4 709	

OLJEPLATTFORMER OIL PLATFORMS						
MÅNED MONTH	INNFORSEL IMPORTS			UTFORSEL EXPORTS		
	1988	1989	1990	1988	1989	1990
I ALT .....		-		467	883	
JANUAR-JUNI				85	743	316
JANUAR .....				-	-	-
FEBRUAR .....				85	-	-
MARS .....				-	475	316
APRIL .....				-	-	-
MAI .....				-	267	-
JUNI .....				-	-	-
JULI .....				-	-	-
AUGUST .....				219	141	-
SEPTEMBER ..				-	-	-
OKTOBER .....				-	-	-
NOVEMBER .....				164	-	-
DESEMBER .....				-	-	-

UTFORSEL AV RÅOLJE OG NATURGASS EXPORTS OF CRUDE OIL AND NATURAL GAS									
MÅNED MONTH	I ALT. TOTAL RÅOLJE OG NATURGASS CRUDE OIL AND NATURAL GAS			RÅOLJE CRUDE OIL			NATURGASS NATURAL GAS		
	1988	1989	1990	1988	1989	1990	1988	1989	1990
I ALT .....	48 513	73 540		33 682	59 368		14 831	14 172	
JANUAR-JUNI	24 868	35 821	34 853	16 402	28 640	28 075	8 466	7 180	6 778
JANUAR .....	4 748	5 821	6 662	3 143	4 419	5 355	1 605	1 402	1 308
FEBRUAR .....	4 150	5 113	5 437	2 659	3 839	4 194	1 491	1 274	1 242
MARS .....	4 185	6 070	6 776	2 611	4 735	5 392	1 574	1 335	1 384
APRIL .....	4 222	6 946	5 439	2 802	5 756	4 487	1 420	1 190	952
MAI .....	3 985	6 392	5 509	2 765	5 365	4 557	1 220	1 027	951
JUNI .....	3 578	5 479	5 030	2 422	4 527	4 089	1 156	953	941
JULI .....	3 750	5 842	-	2 805	4 851	-	945	991	-
AUGUST .....	3 782	6 368	-	2 852	5 392	-	930	977	-
SEPTEMBER ..	3 876	6 164	-	2 927	5 170	-	949	994	-
OKTOBER .....	3 914	6 692		2 865	5 397		1 048	1 295	
NOVEMBER .....	3 978	6 375		2 760	5 044		1 218	1 331	
DESEMBER .....	4 346	6 278		3 071	4 874		1 275	1 404	

TABELL 3. KVARTALSINDEKSER FOR UTENRIKSHANDELEN. 1988=100  
 QUARTERLY INDEX NUMBERS OF EXTERNAL TRADE. 1988=100

A. INNFØRSEL I ALT UTENOM SKIP OG OLJEPLATTFORMER TOTAL IMPORTS EXCL. SHIPS AND OIL PLATFORMS						
	PRISINDEKS UNIT VALUE			VOLUMINDEKS VOLUME		
	1988	1989	1990	1988	1989	1990
ÅRET .....	100	106	-	100	95	-
1. KVARTAL .....	95	103	107	105	91	104
2. KVARTAL .....	98	105	106	105	100	106
3. KVARTAL .....	102	107	-	92	88	-
4. KVARTAL .....	104	108	-	100	100	-

B. UTFØRSEL I ALT UTENOM SKIP OG OLJEPLATTFORMER TOTAL EXPORTS EXCL. SHIPS AND OIL PLATFORMS						
	PRISINDEKS UNIT VALUE			VOLUMINDEKS VOLUME		
	1988	1989	1990	1988	1989	1990
ÅRET .....	100	112	-	100	115	-
1. KVARTAL .....	99	110	111	96	109	119
2. KVARTAL .....	100	114	103	99	118	121
3. KVARTAL .....	101	112	-	97	113	-
4. KVARTAL .....	99	112	-	109	121	-

C. UTFØRSEL I ALT UTENOM RÅOLJE, NATURGASS, SKIP OG OLJEPLATTFORMER TOTAL EXPORTS EXCL. CRUDE OIL, NATURAL GAS, SHIPS, OIL PLATFORMS						
	PRISINDEKS UNIT VALUE			VOLUMINDEKS VOLUME		
	1988	1989	1990	1988	1989	1990
ÅRET .....	100	107	-	100	109	-
1. KVARTAL .....	94	108	102	94	101	117
2. KVARTAL .....	98	107	99	103	115	122
3. KVARTAL .....	102	107	-	98	105	-
4. KVARTAL .....	104	105	-	107	117	-

TABELL 4. KVARTALSINDEKSER FOR ENKELTE VAREGRUPPER. 1988=100 (1)

SITC	VAREGRUPPE	COMMODITY GROUP	VERDIINDEKS VALUE																	
			1989					1990												
			1. KV.	2. KV.	3. KV.	4. KV.	ÅRET	1. KV.	2. KV.	3. KV.	4. KV.	ÅRET								
0-9	I ALT MED SKIP OG OLJEPLATTFORMER .....		97	107	102	127	108	110	117											
EX 793	SKIP OG OLJEPLATTFORMER .....		123	121	166	307	179	105	163											
0-9	I ALT UNNTATT SKIP OG OLJEPLATTFORMER .....		94	105	95	108	101	110	112											
0-1	AV DETTE																			
2,4	MATVARER, DRIKKEVARER, TOBAKK .....		102	121	106	114	111	107	113											
3	RÅVARER, UNNTATT BRENSLSSTOFFER .....		112	120	110	120	116	127	116											
5	BRENSLSSTOFFER .....		110	126	114	110	115	114	128											
5-9	BEARBEIDDE VARER, UNNTATT MATVARER, DRIKKEVARER, TOBAKK ..		91	102	91	107	98	109	111											
0	MATVARER OG LEVENDE DYR .....		104	123	106	115	112	109	112											
04	KORN OG KORNVARER .....		127	152	92	130	125	131	131											
041	HVETE, UMALT .....		152	199	66	92	127	132	120											
05	GRØNNSAKER OG FRUKT .....		98	116	83	94	98	112	100											
054	GRØNNSAKER, FRISKE, KJØLTE, FRYSTE ELLER MIDLERTIDIG KONSERVERT; RØTTER, KNOLLER OG GRØNNSAKPRODUKTER, I.E.N.,FRISKE ELLER TØRKEDE .....		117	143	31	72	91	136	110											
057	FRUKTER OG NØTTER, FRISKE ELLER TØRKEDE .....		91	106	93	103	98	108	93											
06	SUKKER, SUKKERVARER OG HONNING .....		96	115	120	144	119	113	127											
07	KAFFE, TE, KAKAO, KRYDDERIER OG VARER DERAV .....		103	111	99	98	102	88	77											
071	KAFFE OG KAFFEERSTATNINGER .....		111	129	105	86	108	81	71											
1	DRIKKEVARER OG TOBAKK .....		84	105	107	108	101	92	119											
2	RÅVARER, IKKE SPISELIGE, UNNTATT BRENSLSSTOFFER .....		112	121	111	122	116	128	118											
24	TØMMER, TRELAST OG KORK .....		72	98	84	87	85	83	93											
246	TRE I FORM AV FLISER ELLER SPØN OG AVFALL .....		54	70	53	54	58	59	54											
248	SKÅRET ELLER HØVLET TRELAST; JERNB. SVILLER AV TRE .....		73	94	77	87	83	85	85											
25	PAPIRMASSE OG PAPIRAVFALL .....		123	139	124	120	127	129	102											
26	TEKSTILFIBRER OG AVFALL DERAV (IKKE SPUNNET ELLER VEVD) ..		108	96	92	113	102	105	102											
27	RÅ GJØDNINGSTOFFER OG RÅ MINERALER, I.E.N. ....		112	121	109	117	115	112	121											
28	MALMER OG AVFALL AV METALL .....		122	142	132	146	156	155	143											
3	BRENSLSSTOFFER, SMØRELJER, ELEKTRISK STRØM MV. ....		110	126	114	110	115	114	128											
32	KULL, KOKS OG BRIKETTER .....		124	124	114	108	118	117	131											
33	MINERALOLJE OG MINERALOLJEPRODUKTER .....		107	136	115	111	117	114	130											
333	MINERALOLJE, RÅ .....		57	129	134	70	98	116	242											
334	MINERALOLJEPRODUKTER, RAFFINERTE .....		130	138	105	121	124	117	94											
335	RESTSTOFFER AV MINERALOLJEPRODUKTER OG LIKN., I.E.N. ....		78	136	132	123	117	95	138											
4	ANIMALSKE OG VEGETABILSKE OLJER, FETT OG VOKS .....		112	93	76	69	88	96	61											
5	KJEMISKE PRODUKTER .....		99	119	100	109	107	111	114											
51	ORGANISKE KJEMISKE PRODUKTER .....		100	132	87	82	100	97	89											
52	UORGANISKE KJEMISKE PRODUKTER .....		104	134	110	118	117	97	92											
53	FARGE- OG GARVESTOFFER .....		101	117	115	111	111	114	129											
54	MEDISINSKE OG FARMASØYTISKE PRODUKTER .....		107	113	100	116	109	118	135											
55	FLYKTIGE OLJER, PARYMESTOFFER, TOALETT-, RENGJØRINGSMIDLER		94	107	96	124	105	131	130											
57	PLASTRÅSTOFFER .....		97	111	96	106	102	105	105											
58	PLAST, HALVFABRIKATA .....		91	109	92	106	99	110	106											
6	BEARBEIDDE VARER GRUPPERT HOVEDSAKELIG ETTER MATERIALE ....		94	96	86	106	95	104	100											
62	VARER AV GUMMI, I.E.N. ....		101	101	101	106	102	115	117											
625	RINGER, DEKK AV GUMMI TIL ALLE SLAGS HJUL .....		105	97	107	103	103	119	118											
63	VARER AV TRE OG KORK, UNNTATT MØBLER .....		81	81	76	94	83	89	84											
64	PAPIR OG PAPP; VARER AV PAPIRMASSE, PAPIR OG PAPP .....		104	107	98	113	106	117	111											
641	PAPIR OG PAPP .....		99	101	97	113	103	114	111											
65	TEKSTILGARN, TEKSTILSTOFFER OG TEKSTILVARER OG LIKN. PROD.		90	90	84	107	93	102	93											
651	TEKSTILGARN .....		94	103	81	99	94	107	101											
652	VEVNADER AV BOMULL .....		103	95	88	125	103	131	117											
653	VEVNADER AV SYNTETISKE ELLER KUNSTIGE TEKSTILFIBRER .....		93	86	85	107	93	116	107											
659	GOLVBELEGG MV. ....		87	77	77	104	86	86	69											
66	VARER AV IKKE-METALLISKE MINERALER I.E.N. ....		74	82	77	94	82	78	80											
664	GLASS .....		90	99	103	108	100	105	95											
67	JERN OG STÅL .....		104	115	103	132	114	139	140											
673	FLATVALSEDE PRODUKTER AV JERN ELLER ULEGERT STÅL, UTEN PLETTERING, BELEGG ELLER OVERDRAG .....		111	119	98	151	120	154	127											
674	FLATVALSEDE PRODUKTER AV JERN ELLER ULEGERT STÅL, MED PLETTERING, BELEGG ELLER OVERDRAG .....		92	102	93	98	96	96	103											
678	TRÅD AV JERN ELLER STÅL .....		90	97	80	114	95	110	103											
68	METALLER, UNNTATT JERN OG STÅL .....		118	118	82	109	106	103	74											
682	KOPPER .....		115	106	88	116	106	109	99											
684	ALUMINIUM .....		119	121	79	101	105	100	61											
69	VARER AV METALLER, I.E.N. ....		80	76	72	84	78	82	87											
7	MASKINER OG TRANSPORTMIDLER .....		86	106	90	105	97	111	126											
71	KRAFTMASKINER OG -UTSTYR .....		104	123	94	144	116	117	142											
72	MASKINER FOR SPEIELLE INDUSTRIER .....		78	96	83	96	88	103	94											
723	ANLEGGSMASKINER OG -UTSTYR SAMT DELER DERTIL .....		75	96	102	123	99	94	95											
75	KONTORMASKINER OG AUTOMATISK DATABEHANDLINGSUTSTYR .....		104	105	88	129	106	130	114											
76	TELEKOMM.APP. OG UTSTYR FOR OPPTAK OG GJENGIVELSE AV LYD ..		88	101	87	110	96	101	97											
761	FJERNSYNSMOTTAKERE .....		86	86	85	130	97	113	101											
77	ELEKTRISKE MASKINER, APPARATER OG DELER, I.E.N. ....		90	95	88	105	95	104	100											
772	ELEKTRISKE APPARATER TIL Å SLUTTE, BRYTE, SIKRE ELLER FORBINDE ELEKTRISKE STRØMKRETSER .....		83	93	87	97	90	106	103											
775	ELEKTRISKE OG IKKE-ELEKTRISKE HUSHOLDNINGSARTIKLER .....		86	90	81	119	94	94	85											
78	KJØRETØYER FOR VEG .....		74	84	73	99	83	113	116											
781	PERSONBILER OG STASJONSVOGNER .....		61	85	74	106	81	121	117											
8	FORSKJELLIGE FERDIGE VARER .....		92	91	96	110	97	109	95											
81	PREFABRIKERT BYGN.; SANITÆR-, VARME- OG LYSUTSTYR, I.E.N. ....		78	78	76	111	86	89	78											
82	MØBLER OG DELER DERTIL .....		84	87	72	102	86	101	89											

## QUARTERLY INDEX NUMBERS FOR SELECTED COMMODITY GROUPS. 1988=100 (1)

PRISINDEKS UNIT VALUE										VOLUMINDEKS VOLUME					SITC					
1989					1990					1989						1990				
1. KV.	2. KV.	3. KV.	4. KV.	ÅRET	1. KV.	2. KV.	3. KV.	4. KV.	ÅRET	1. KV.	2. KV.	3. KV.	4. KV.	ÅRET		1. KV.	2. KV.	3. KV.	4. KV.	ÅRET
..	..	..	..	..	..	..	..	..	..	..	..	..	..	..	..	..	..	..	..	0-9
..	..	..	..	..	..	..	..	..	..	..	..	..	..	..	..	..	..	..	..	EX 793
103	105	107	108	106	107	106				91	100	88	100	95	104	106				0-9
100	106	102	101	102	101	105				102	115	104	113	108	106	107				0-1
115	122	132	126	123	116	112				98	99	83	96	94	110	104				2,4
112	122	120	125	119	128	116				98	104	95	88	96	89	110				3
102	102	105	106	104	105	105				89	99	87	101	94	104	106				5-9
100	107	103	101	103	102	106				104	115	102	114	109	106	105				0
113	121	115	119	117	117	122				113	125	80	109	107	112	108				04
111	128	139	140	126	126	131				136	156	48	66	101	104	92				041
96	106	98	102	101	105	108				103	109	85	93	97	107	92				05
93	124	100	89	103	108	118				126	116	31	81	88	127	93				054
94	104	94	106	100	108	107				97	102	98	97	99	100	87				057
108	108	114	120	113	128	124				89	106	106	119	105	88	102				06
102	107	102	85	99	76	79				100	103	97	115	104	116	97				07
107	114	107	75	100	64	69				104	113	99	115	108	128	102				071
101	96	93	101	98	92	97				84	109	115	107	104	100	123				1
115	122	133	126	124	116	112				97	99	83	97	94	110	105				2
107	104	105	111	107	111	111				68	95	80	78	80	75	84				24
98	97	97	96	97	94	92				55	72	54	57	59	63	59				246
110	106	109	113	109	114	116				67	89	70	77	76	75	73				248
109	115	121	126	117	118	116				114	122	103	96	108	109	88				25
99	113	112	108	108	103	105				109	85	82	105	95	102	97				26
106	102	109	123	109	117	114				106	119	100	96	105	96	106				27
130	140	154	137	140	124	117				94	102	86	106	97	125	122				28
112	122	120	125	119	128	116				98	104	95	88	96	89	110				3
113	122	120	115	117	120	120				110	102	95	95	100	98	109				32
111	122	120	127	120	129	116				97	112	96	87	98	88	113				33
112	121	130	132	125	156	115				51	106	103	53	78	74	211				333
113	125	119	126	121	126	118				115	111	89	96	103	93	79				334
101	111	111	125	112	114	115				77	122	119	98	104	84	121				335
104	98	101	106	102	105	97				108	95	75	65	86	91	63				4
107	106	107	105	106	108	110				93	113	93	104	101	103	104				5
105	109	102	93	103	97	97				95	121	85	88	97	100	92				51
115	131	132	126	126	133	130				90	103	84	93	92	73	71				52
104	98	106	109	104	108	108				98	119	108	102	107	105	119				53
113	104	107	121	111	114	146				94	108	93	96	98	103	92				54
98	103	100	107	102	104	105				96	104	95	116	103	125	124				55
104	100	98	95	99	97	98				94	111	97	111	103	108	108				57
108	98	100	104	102	108	102				84	112	91	101	97	103	104				58
103	104	102	106	104	105	105				91	93	84	100	92	99	95				6
100	101	99	102	101	100	106				101	100	103	103	102	115	110				62
95	92	95	96	94	92	94				111	105	113	108	109	129	125				625
103	105	104	111	106	114	117				79	77	73	85	79	78	72				63
103	103	103	105	103	104	105				101	105	95	108	102	112	106				64
102	103	101	106	103	107	106				97	99	96	107	100	106	105				641
98	101	98	101	99	102	101				92	89	86	106	93	100	93				65
104	101	106	101	103	103	100				90	102	76	99	92	104	102				651
93	98	94	101	96	100	94				112	97	93	125	107	131	124				652
95	100	96	96	97	103	105				98	86	88	112	96	112	102				653
93	99	91	98	96	98	101				94	78	84	106	90	87	68				659
100	97	97	102	99	100	104				74	85	79	91	82	79	77				66
99	95	98	102	98	95	100				92	104	104	106	102	111	95				664
109	112	115	115	113	119	113				96	103	90	115	101	117	124				67
116	119	126	126	122	125	120				96	101	77	120	99	123	107				673
100	95	89	109	98	99	103				93	108	104	90	99	98	101				674
96	104	119	111	107	112	126				94	93	67	103	89	99	82				678
103	101	98	96	99	86	88				115	117	84	113	107	120	84				68
122	119	117	116	119	103	112				94	89	75	101	90	106	88				682
98	96	92	89	94	81	80				121	127	86	113	112	124	76				684
103	103	99	107	103	108	109				78	73	72	78	76	76	80				69
104	104	108	109	106	108	106				83	102	83	96	91	103	118				7
105	106	123	104	108	110	108				100	116	76	139	108	106	131				71
96	108	104	103	103	104	91				81	89	80	93	86	99	103				72
110	118	107	111	111	115	102				68	81	96	111	89	82	93				723
110	106	125	137	119	127	123				95	99	70	94	90	102	93				75
97	97	75	90	89	82	75				91	104	115	122	108	124	130				76
113	143	96	90	105	87	89				77	60	89	145	93	130	113				761
99	100	100	100	100	105	108				91	96	88	105	95	99	93				77
95	98	102	92	96	108	106				88	95	86	106	94	98	97				772
101	100	98	99	100	105	105				85	90	83	119	94	90	80				775
111	106	108	111	109	114	112				67	79	68	89	76	99	104				78
106	101	101	106	104	108	103				57	84	73	100	79	112	113				781
95	96	100	102	98	99	100				97	95	96	108	99	110	95				8
94	103	98	99	98	100	107				83	76	78	111	87	89	73				81
95	95	95	100	96	102	103				88	91	75	102	89	99	86				82
94	88	98	98	94	93	91				104	88	112	100	101	122	95				84
94	93	98	100	97	93	95				121	83	124	100	107	140	102				842
88	88	93	95	91	93	84				97	92	89	86	91	81	84				843
84	81	103	101	92	94	92				125	99	107	91	105	130	96				85
97	95	100	98	97	86	92				93	118	94	116	106	116	118				88
102	101	103	108	104	107	109				87	99	90	117	98	102	93				89
104	100	106	113	106	102	101				70	92	91	103	89	77	90				894
99	94	91	88	93	89	92				105	91	92	133	105	140	117				898

TABELL 4. KVARTALSINDEKSER FOR ENKELTE VAREGRUPPER. 1988=100 (1)

SITC	VAREGRUPPE	COMMODITY GROUP	VERDIINDEKS VALUE												
			1989					1990							
			1. KV.	2. KV.	3. KV.	4. KV.	ÅRET	1. KV.	2. KV.	3. KV.	4. KV.	ÅRET			
0-9	I ALT MED SKIP OG OLJEPLATTFORMER .....		119	132	127	134	128	133	130						
EX 793	SKIP OG OLJEPLATTFORMER .....		105	90	154	102	113	158	266						
0-9	I ALT UNNTATT SKIP OG OLJEPLATTFORMER AV DETTE .....		120	134	125	135	129	132	125						
0-1	MATVARER, DRIKKEVARER, TOBAKK .....		92	102	98	121	103	99	112						
2,4	RÅVARER, UNNTATT BRENSLSSTOFFER .....		118	138	110	120	121	128	122						
3	BRENSLSSTOFFER .....		135	153	152	162	151	165	140						
5-9	BEARBEIDDE VARER, UNNTATT MATVARER, DRIKKEVARER, TOBAKK ..		113	124	112	118	117	113	115						
0	MATVARER OG LEVENDE DYR .....		92	102	97	121	103	99	112						
02	MEIERIVARER OG EGG .....		100	132	121	116	117	156	138						
03	FISK (UNNT. Sjøpattedyr), KREPSDYR OG BLØTDYR OG VARER DERAV		92	100	100	126	105	99	114						
034	FISK, FERSK, KJØLT ELLER FRYST .....		90	93	103	128	103	91	118						
035	FISK, TØRKET, SALTET ELLER I SALTFLAKE; RØYKT .....		100	104	90	131	106	119	93						
037	FISK, KREPSDYR OG BLØTDYR, TILBEREDT ELLER KONSERV., I.E.N		103	138	122	129	123	98	137						
08	DYREFOR (UNNTATT UMALT KORN) .....		75	100	51	66	73	58	61						
1	DRIKKEVARER OG TOBAKK .....		90	127	113	108	109	100	143						
2	RÅVARER, IKKE SPISELIGE, UNNTATT BRENSLSSTOFFER .....		120	140	112	121	123	131	124						
21	HUDER, SKINN OG PELS SKINN, RÅ .....		107	128	16	47	75	77	75						
24	TØMMER, TRELAST OG KORV .....		180	214	175	219	197	215	218						
25	PAPIRMASSE OG PAPIRAV FALL .....		114	134	131	121	125	131	119						
26	TEKSTILFIBRER OG AVFALL DERAV (IKKE SPUNNET ELLER VEVD) ..		156	125	41	78	100	88	74						
27	RÅ GJØDNINGSTOFFER OG RÅ MINERALER, I.E.N. ....		89	130	127	135	120	140	141						
28	MALMER OG AVFALL AV METALL .....		128	133	107	114	121	126	117						
3	BRENSLSSTOFFER, SMØREOLJER, ELEKTRISK STRØM MV. ....		135	153	152	162	151	165	140						
33	MINERALOLJE OG MINERALOLJEPRODUKTER .....		148	182	182	184	174	190	166						
335	MINERALOLJE, RÅ .....		154	186	183	182	176	177	156						
334	MINERALOLJEPRODUKTER, RAFFINERTE .....		74	146	176	209	151	332	279						
34	GASS, NATURLIG OG TILVIRKET .....		110	85	81	108	96	110	79						
35	ELEKTRISK STRØM .....		70	146	130	290	159	125	164						
4	ANIMALSKE OG VEGETABILSKE OLJER, FETT OG VOKS .....		85	110	78	111	96	80	88						
41	ANIMALSKE OLJER OG FETT .....		70	106	67	71	78	87	64						
43	BEARBEIDDE ANIMALSKE OG VEGETABILSKE OLJER, FETT OG VOKS ..		90	113	92	141	109	74	106						
5	KJEMISKE PRODUKTER .....		107	115	105	113	110	119	117						
51	ORGANISKE KJEMISKE PRODUKTER .....		79	94	102	91	92	104	100						
511	HYDROKARBONER, I.E.N., OG HALOGEN-, SULFO-, NITRO- ELLER NITROSODERIVATER DERAV .....		62	83	112	82	85	72	92						
52	UORGANISKE KJEMISKE PRODUKTER .....		122	132	106	115	119	117	110						
522	UORG. KJEM. GRUNNST., OKSIDER OG HALOGENSALTER .....		104	122	105	106	109	111	104						
53	FARGE- OG GARVESTOFFER .....		108	139	123	132	125	136	125						
55	FLYKTIGE OLJER, RESINOIDER OG PARFYMESTOFFER; TOAETT-, RENGJØRINGS- OG PUSSEMIDLER .....		107	108	107	127	112	139	109						
56	KUNSTGJØDSEL .....		125	127	122	125	125	134	141						
57	PLASTRÅSTOFFER .....		107	110	95	108	105	111	118						
571	POLYMERER AV ETYLEN, UBEARBEIDDE .....		111	107	92	91	100	98	96						
58	PLAST, HALVFABRIKATA .....		97	118	97	116	107	118	122						
59	KJEMISKE PRODUKTER, I.E.N. ....		98	114	94	115	105	123	103						
6	BEARBEIDDE VARER GRUPPERT HOVEDSAKELIG ETTER MATERIALE ....		119	129	116	117	120	110	111						
61	LÅR, LÅRVARER OG BEREDTE PELS SKINN .....		72	105	81	97	89	101	101						
62	VARER AV GUMMI, I.E.N. ....		103	85	89	102	95	97	104						
63	VARER AV TRE OG KORV, UNNTATT MØBLER .....		143	194	188	253	194	245	248						
64	PAPIR OG PAPP; VARER AV PAPIRMASSE, PAPIR OG PAPP .....		109	119	111	118	114	112	115						
641	PAPIR OG PAPP .....		109	119	111	118	114	112	115						
65	TEKSTILGARN, TEKSTILSTOFFER OG TEKSTILVARER OG LIKN. PROD.		95	114	98	124	107	127	124						
66	VARER AV IKKE-METALLISKE MINERALER, I.E.N. ....		114	142	139	190	146	181	179						
67	JERN OG STÅL .....		114	130	112	107	116	105	115						
671	RÅJERN, SPEILJERN, JERN SVAMP, GRANULATER OG PULVER AV JERN OG STÅL OG FERROLEGERINGER .....		118	142	133	104	124	109	118						
673	FLATVASEDE PRODUKTER AV JERN ELLER ULEGERT STÅL, UTEN PLETTERING, BELEGG ELLER OVERDRAG .....		97	72	73	105	87	84	94						
674	FLATVASEDE PRODUKTER AV JERN ELLER ULEGERT STÅL, MED PLETTERING, BELEGG ELLER OVERDRAG .....		93	122	90	129	109	110	127						
676	BARRER OG STENGER AV JERN ELLER STÅL, VINKELJERN, PROFILJERN OG ELEMENTER .....		128	136	74	116	114	91	111						
679	RØR OG HULE PROFILER OG DELER DERTIL, AV JERN ELLER STÅL .		88	101	95	104	97	123	121						
68	METALLER, UNNTATT JERN OG STÅL .....		125	133	119	113	123	103	100						
682	KOPPER .....		132	161	107	121	130	136	137						
683	NIKKEL .....		160	151	146	101	140	98	91						
684	ALUMINIUM .....		115	125	109	111	115	100	95						
686	SINK .....		144	180	170	146	160	140	171						
69	VARER AV METALLER, I.E.N. ....		122	120	110	136	122	124	126						
7	MASKINER OG TRANSPORTMIDLER .....		109	121	109	120	115	112	121						
71	KRAFTMASKINER OG -UTSTYR .....		84	139	117	118	115	118	115						
72	MASKINER FOR SPEIELLE INDUSTRIER .....		145	141	119	127	133	146	126						
752	AUTOMATISKE DATABEHANDLINGSMASKINER OG ENHETER DERTIL .		93	93	80	83	87	78	115						
76	TELEKOMMUNIKASJONSAPPARATER OG APPARATER OG UTSTYR FOR OPPTAK OG GJENGIVELSE AV LYD .....		102	126	93	152	118	112	104						
764	UTSTYR, DELER OG TILBEHØR, I.E.N. TIL TELEKOMMUNIKASJONS- APPARATER UNDER HOVEDGRUPPE 76. ....		102	132	94	155	121	112	105						
77	ELEKTRISKE MASKINER, APPARATER OG DELER, I.E.N. ....		103	108	160	152	131	120	114						
78	KJØRETØYER FOR VEG .....		130	126	107	123	121	118	101						
8	FORSKJELLIGE FERDIGE VARER .....		103	122	105	133	116	129	126						
82	MØBLER OG DELER DERTIL .....		115	128	95	133	118	132	123						
84	KLÅR OG TILBEHØR TIL KLÅR .....		79	83	94	120	94	83	82						
87	VITENSKAPELIGE OG TEKNISKE INSTRUMENTER OG APP., I.E.N. ....		95	112	106	133	111	118	125						
89	FORSKJELLIGE FERDIGE VARER, I.E.N. ....		104	126	106	127	116	130	115						



## QUARTERLY INDEX NUMBERS FOR SELECTED COMMODITY GROUPS. 1988=100 (1)

PRISINDEKS UNIT VALUE					VOLUMINDEKS VOLUME					SITC				
1989					1990									
1. KV.	2. KV.	3. KV.	4. KV.	ÅRET	1. KV.	2. KV.	3. KV.	4. KV.	ÅRET					
..	..	..	..	..	..	..	..	..	..	0-9				
..	..	..	..	..	..	..	..	..	..	EX 793				
110	114	112	112	112	111	103	..	..	..	0-9				
96	94	90	88	92	93	93	95	109	109	137	113	106	120	0-1
109	103	113	111	109	108	105	108	134	97	108	112	119	116	2,4
113	125	118	124	120	127	109	120	122	129	130	125	130	128	3
110	109	109	106	109	100	99	103	114	102	112	108	113	117	5-9
96	93	90	88	92	93	93	95	109	109	137	113	106	120	0
106	126	111	105	112	109	100	95	105	109	111	105	143	138	02
95	91	88	87	90	93	93	97	109	113	145	116	107	123	03
95	90	83	81	86	88	89	95	104	125	157	120	104	132	034
98	94	104	103	100	102	106	103	110	86	127	106	116	87	035
94	94	91	91	93	93	85	109	147	134	142	133	106	160	037
113	96	90	90	97	89	82	66	105	56	75	75	65	74	08
102	111	112	111	109	111	118	88	114	101	97	100	90	121	1
109	104	114	113	110	109	106	110	134	98	107	112	120	118	2
94	74	94	92	84	70	60	114	171	17	51	89	110	125	21
107	108	109	115	110	125	127	168	198	160	191	180	172	171	24
112	116	123	125	119	119	112	102	115	106	97	105	110	106	25
105	99	98	99	101	92	83	148	127	42	78	99	96	89	26
109	108	112	110	110	119	116	82	120	114	122	109	118	122	27
119	108	108	105	110	98	102	108	124	99	109	110	128	114	28
113	125	118	124	120	127	109	120	122	129	130	125	130	128	3
119	139	127	135	130	136	114	124	131	143	136	134	139	145	33
119	139	127	135	130	135	113	129	134	144	135	135	131	137	333
114	132	124	137	129	143	120	65	110	142	153	118	232	233	334
96	87	89	98	93	101	101	115	98	91	110	103	109	78	34
88	59	54	85	70	106	64	79	249	242	340	228	117	258	35
106	90	96	92	95	87	94	80	122	82	121	101	91	94	4
122	76	82	74	84	71	83	57	139	81	97	94	123	77	41
99	101	103	99	100	98	99	91	112	89	143	109	76	107	43
103	103	97	98	100	95	94	104	112	108	116	110	125	124	5
98	99	90	90	94	84	78	80	95	114	102	98	124	128	51
95	95	85	79	87	62	63	65	88	132	104	97	116	147	511
109	108	107	109	108	103	102	112	123	99	106	110	113	108	52
108	106	106	106	107	99	96	96	115	99	100	103	113	109	522
102	102	104	109	104	110	105	106	136	119	121	121	124	119	53
106	112	114	110	111	116	114	101	97	94	116	102	120	96	55
100	104	98	95	99	97	99	125	123	124	131	126	139	144	56
107	106	95	92	100	89	93	100	104	100	117	105	124	127	57
109	104	91	90	99	89	91	102	103	101	101	102	110	105	571
101	101	100	101	101	99	99	96	116	98	115	106	119	124	58
92	96	91	97	94	92	89	106	119	104	119	112	133	116	59
116	118	116	110	115	99	98	102	110	101	107	105	111	113	6
117	118	120	118	118	116	114	62	90	68	82	75	87	89	61
100	98	103	102	101	99	105	103	87	87	100	94	98	99	62
104	102	104	105	104	106	105	138	191	181	240	187	231	237	63
104	107	110	110	108	107	109	104	111	101	107	106	104	106	64
105	108	110	110	108	108	109	104	110	101	107	106	104	106	641
102	102	100	101	101	100	102	93	111	98	122	106	127	121	65
104	101	100	104	102	105	106	109	140	139	183	143	173	169	66
117	124	133	125	125	112	112	97	105	84	86	93	94	103	67
126	135	145	139	136	115	113	94	105	92	75	92	95	104	671
111	113	111	121	114	116	120	88	64	66	86	76	73	78	673
103	100	101	104	102	96	102	91	123	89	124	107	114	125	674
105	109	115	109	109	114	116	123	125	64	107	104	80	96	676
106	109	109	108	108	108	112	84	93	87	96	90	114	108	679
123	124	117	109	118	93	91	101	108	101	104	104	111	111	68
126	120	106	115	117	95	103	105	135	100	105	111	143	133	682
137	141	124	112	129	81	85	117	107	118	90	108	121	107	683
118	117	113	104	113	93	86	98	107	97	107	102	107	111	684
149	162	157	151	155	125	147	96	111	108	97	103	112	116	686
103	104	96	95	99	92	93	119	115	114	143	123	134	135	69
103	100	106	108	104	107	102	106	121	102	112	110	105	118	7
106	108	104	103	105	108	102	80	128	112	115	109	110	114	71
106	96	119	103	105	119	113	137	146	100	123	126	123	112	72
..	..	..	..	..	..	..	..	..	..	..	..	..	..	752
98	113	110	107	107	119	96	105	112	84	142	111	93	108	76
97	114	112	109	108	121	97	106	116	84	142	112	92	109	764
98	107	102	108	104	111	107	105	102	156	141	126	107	107	77
102	104	107	98	103	115	108	127	122	100	125	118	103	94	78
103	99	104	100	101	104	99	100	124	101	133	114	125	127	8
97	91	93	93	93	93	92	118	141	102	143	126	142	134	82
102	103	102	96	100	106	92	78	80	92	126	94	79	89	84
105	98	117	109	107	115	92	91	114	91	122	104	102	136	87
104	105	104	103	104	103	100	100	121	102	123	111	126	116	89

TABELL 5. INNFØRSEL. VARESEKTORER OG HOVEDGRUPPER ETTER SITC. MILL. KR  
 IMPORTS BY SECTIONS AND DIVISIONS OF THE SITC. MILLION KR

VARESEKTORER OG HOVEDGRUPPER	JUNI		JANUAR-JUNI	
	1989	1990	1989	1990
I ALT	13 893,5	12 726,4	76 944,4	85 685,4
0 MATVARER OG LEVENDE DYR	852,0	675,6	4 173,1	4 050,1
00 LEVENDE DYR, UTENOM DE SOM ER GRUPPERT UNDER HOVEDGRUPPE 03	2,6	2,0	17,9	13,5
01 KJØTT OG KJØTTVARER	8,5	10,1	46,4	46,9
02 MEIERIVARER OG EGG	5,3	8,3	39,4	61,0
03 FISK (IKKE SJØPATTEDYR), KREPSDYR OG BLØTDYR OG VARER DERAU	66,3	147,3	356,0	544,6
04 KORN OG KORNVARER	152,9	76,7	664,3	626,4
05 GRØNNSAKER OG FRUKT	244,1	177,7	1 255,2	1 244,9
06 SUKKER, SUKKERVARER OG HONNING	73,1	75,4	316,2	359,9
07 KAFFE, TE, KAKAO, KRYDDERIER OG VARER DERAU	131,2	73,9	749,2	578,1
08 DYREFØR (UNNTATT UMALT KORN)	114,1	67,3	458,4	338,5
09 FORSKJELLIGE MATVARER	53,8	36,8	270,0	236,3
1 DRIKKEVARER OG TOBAKK	94,0	95,8	444,0	496,4
11 DRIKKEVARER	49,4	57,4	241,2	286,6
12 TOBAKK OG TOBAKKSVARER	44,6	38,4	202,8	209,9
2 RÅVARER, IKKE SPISELIGE, UNNTATT BRENSLSSTOFFER	889,9	888,9	6 478,3	6 844,6
21 HUDER, SKINN OG PELSSKINN, RÅ	5,1	6,4	150,1	79,1
22 OLJEFRØ OG OLJEHOLDIGE FRUKTER	23,1	23,2	324,8	257,1
23 RÅGUMMI (HERUNDER SYNTETISK OG REGENERERT)	8,1	8,0	54,9	50,1
24 TØMMER, TRELAST OG KORK	176,0	140,6	883,4	913,0
25 PAPIRMASSE OG PAPIRAV FALL	51,0	33,4	236,7	208,0
26 TEKSTILFIBRER OG AVFALL DERAU (IKKE SPUNNET ELLER VEVD)	10,0	10,5	74,2	75,3
27 RÅ GJØDNINGSTOFFER OG RÅ MINERALER, I.E.N., UNNT. GJØDSEL U.HGR.56	97,4	96,0	565,7	564,8
28 MALMER OG AVFALL AV METALL	484,2	543,4	3 847,4	4 336,7
29 ANIMALSKE OG VEGETABILSKE RÅVARER, I.E.N.	35,2	27,4	341,1	360,5
3 BRENSLSSTOFFER, SMØRELJER, ELEKTRISK STRØM M.V.	484,9	559,0	3 266,6	3 357,8
32 KULL, KOKS OG BRIKETTER	103,4	82,3	521,3	520,7
33 MINERALOLJE OG MINERALOLJEPRODUKTER	357,9	436,7	2 491,2	2 496,5
34 GASS, NATURLIG OG TILVIRKET	22,0	39,1	242,0	324,0
35 ELEKTRISK STRØM(1)	1,6	0,9	12,1	16,6
4 ANIMALSKE OG VEGETABILSKE OLJER OG FETT	35,0	15,8	195,4	149,5
41 ANIMALSKE OLJER OG FETT	25,0	6,4	142,3	77,2
42 FETE VEGETABILSKE OLJER OG FETTSTOFFER, RÅ RENSEDE EL. FRAKSJONERTE.	7,3	7,0	36,9	43,5
43 BEARBEIDDE ANIMALSKE OG VEGETABILSKE OLJER, FETT OG VOKS	2,6	2,4	16,2	28,8
5 KJEMISKE PRODUKTER	1 282,1	1 154,3	6 763,3	6 948,8
51 ORGANISKE KJEMISKE PRODUKTER	162,0	136,4	1 065,4	849,7
52 UORGANISKE KJEMISKE PRODUKTER	169,5	92,5	804,0	638,5
53 FARGE- OG GARVESTOFFER	118,7	125,1	548,9	610,3
54 MEDISINSKE OG FARMASØYTISKE PRODUKTER	168,4	187,7	995,1	1 147,5
55 FLYKTIGE OLJER, PARFYMESTOFFER, TOALETT-, RENGJØRINGS- OG PUSSEMIDL.	109,1	122,0	597,3	777,8
56 KUNSTIGJØDSEL	67,6	57,2	292,6	328,4
57 PLASTRÅSTOFFER	178,5	165,8	948,3	958,0
58 PLAST, HALVFABRIKATA	138,0	111,1	653,1	709,5
59 KJEMISKE PRODUKTER, I.E.N.	170,2	156,5	858,7	929,1
6 BEARBEIDDE VARER GRUPPERT HOVEDSAKELIG ETTER MATERIALE	2 294,7	2 209,3	13 364,2	14 359,3
61 LÆR, LÆRVARER OG BEREDTE PELSSKINN	19,3	16,3	103,0	118,1
62 VARER AV GUMMI, I.E.N.	109,4	114,8	670,4	774,0
63 VARER AV TRE OG KORK (UNNTATT MØBLER)	102,8	91,5	583,3	622,7
64 PAPIR OG PAPP, VARER AV PAPIRMASSE, PAPIR OG PAPP	371,5	342,7	1 981,0	2 142,7
65 TEKSTILGARN, TEKSTILSTOFFER, TEKSTILVARER, I.E.N., O.L. PRODUKTER...	255,7	247,8	1 589,3	1 727,1
66 VARER AV IKKE-METALLISKE MINERALER, I.E.N.	213,9	180,1	1 135,7	1 150,3
67 JERN OG STÅL	484,1	583,4	2 872,2	3 655,2
68 METALLER, UNNTATT JERN OG STÅL	308,6	210,3	1 907,7	1 434,8
69 VARER AV METALLER, I.E.N.	429,5	422,2	2 521,7	2 734,2
7 MASKINER OG TRANSPORTMIDLER	6 100,9	5 456,8	30 617,8	36 578,6
71 KRAFTMASKINER OG -UTSTYR	178,7	246,8	1 254,9	1 430,6
72 MASKINER FOR SPESIELLE INDUSTRIER	537,6	440,6	2 806,1	3 169,3
73 METALLBEARBEIDINGSMASKINER	48,9	51,7	307,1	384,6
74 ANDRE INDUSTRIEMASKINER OG -UTSTYR, I.E.N.	654,6	654,3	3 443,5	4 028,4
75 KONTORMASKINER OG AUTOMATISK DATABEHANDLINGSUTSTYR	507,8	590,4	3 042,1	3 557,5
76 TELEKOMMUNIKASJONSAPPARATER OG UTSTYR FOR OPPTAK OG GJENGIV. AV LYD	331,9	270,6	1 723,9	1 814,2
77 ELEKTRISKE MASKINER, APPARATER OG DELER, I.E.N.	649,5	628,3	3 619,2	3 987,6
78 KJØRETØYER FOR VEG	621,0	793,7	3 459,4	4 998,7
79 ANDRE TRANSPORTMIDLER INKL. SKIP	2 571,0	1 780,5	10 961,4	13 207,8
SKIP OG BÅTER	1 749,5	1 621,4	8 751,7	9 625,8
NYBYGDE	234,9	139,5	915,5	728,7
ELDRE	1 514,6	1 481,9	7 836,2	8 897,1
OLJEPLATTFORMER	-	-	-	-
8 FORSKJELLIGE FERDIGE VARER	1 850,0	1 661,7	11 595,8	12 842,4
81 PREFABRIKERTE BYGNINGER; SANITÆR-, VARME- OG LYSUTSTYR, I.E.N.	80,3	72,7	449,1	480,5
82 MØBLER OG DELER DERTIL	232,8	212,6	1 410,2	1 561,2
83 REISEEFFEKTER, VESKER O.L.	20,1	28,6	148,7	191,8
84 KLÆR OG TILBEHØR TIL KLÆR	321,3	346,2	3 245,9	3 707,1
85 FOTTEØY	62,0	75,1	674,1	764,3
87 VITENSKAPELIGE OG TEKNISKE INSTRUMENTER OG APPARATER, I.E.N.	301,8	219,2	1 345,3	1 349,1
88 FOTOGRAFISKE OG OPTISKE ARTIKLER, I.E.N.; UR	131,2	119,1	693,1	714,3
89 FORSKJELLIGE FERDIGE VARER, I.E.N.	700,5	588,3	3 629,3	4 074,2
9 VARER OG TRANSAKSJONER, IKKE GRUPPERT ANDRE STEDER I SITC	9,9	9,2	45,9	57,8

(1) MÅNED GJELDER MAI, HITTIL I ÅR GJELDER JANUAR- MAI.

TABELL 6. UTFØRSEL . VARESEKTORER OG HOVEDGRUPPER ETTER SITC. MILL. KR  
 EXPORTS BY SECTIONS AND DIVISIONS OF THE SITC. MILLION KR

VARESEKTORER OG HOVEDGRUPPER	JUNI		JANUAR-JUNI	
	1989	1990	1989	1990
I ALT .....	15 536,0	16 808,7	91 932,9	96 271,8
0 MATVARER OG LEVENDE DYR .....	1 102,6	1 126,1	5 687,0	6 198,7
00 LEVENDE DYR, UTENOM DE SOM ER GRUPPERT UNDER HOVEDGRUPPE 03 .....	1,4	0,5	6,3	5,2
01 KJØTT OG KJØTTVARER .....	8,2	4,2	42,5	43,9
02 MEIERIVARER OG EGG .....	63,6	40,2	267,2	339,6
03 FISK (IKKE SJØPATTEDYR), KREPSDYR OG BLØTDYR OG VARER DERAV .....	914,8	1 012,2	4 829,1	5 356,9
04 KORN OG KORNVARER .....	12,9	11,5	73,8	73,9
05 GRØNNSAKER OG FRUKT .....	5,8	6,8	24,9	32,8
06 SUKKER, SUKKERVARER OG HONNING .....	7,6	5,2	32,9	28,6
07 KAFFE, TE, KAKAO, KRYDDERIER OG VARER DERAV .....	8,2	11,7	41,2	47,9
08 DYREFOR (UNNTATT UMALT KORN) .....	64,7	20,3	292,1	198,1
09 FORSKJELLIGE MATVARER .....	15,3	13,6	77,1	71,7
1 DRIKKEVARER OG TOBAKK .....	14,9	14,3	58,1	65,0
11 DRIKKEVARER .....	5,5	7,7	25,3	30,1
12 TOBAKK OG TOBAKKSVARER .....	9,4	6,6	32,9	34,9
2 RÅVARER, IKKE SPISELIGE, UNNTATT BRENSLSSTOFFER .....	733,3	649,2	4 157,0	4 086,9
21 HUDER, SKINN OG PELSSKINN, RÅ .....	57,8	17,3	547,7	353,9
22 OLJEFRØ OG OLJEHOLDIGE FRUKTER .....	0,0	-	1,4	0,1
23 RÅGUMMI (HERUNDER SYNTETISK OG REGENERERT) .....	0,0	0,1	0,4	2,1
24 TØMMER, TRELAST OG KORK .....	126,8	118,8	675,8	743,7
25 PAPIRMASSE OG PAPIRAV FALL .....	256,2	250,1	1 473,1	1 488,8
26 TEKSTILFIBRER OG AVFALL DERAV (IKKE SPUNNET ELLER VEVD) .....	10,7	2,5	49,4	28,5
27 RÅ GJØDNINGSTOFFER OG RÅ MINERALER, I.E.N., UNNT. GJØDSEL U.HGR.56 .....	104,2	97,5	482,9	619,1
28 MALMER OG AVFALL AV METALL .....	166,7	156,7	878,7	816,7
29 ANIMALSKE OG VEGETABILSKE RÅVARER, I.E.N. ....	10,9	6,2	47,4	34,1
3 BRENSLSSTOFFER, SMØRELJER, ELEKTRISK STRØM M.V. ....	6 098,6	5 914,7	38 272,7	40 428,9
32 KULL, KOKS OG BRIKETTER .....	2,8	3,4	22,2	34,5
33 MINERALOLJE OG MINERALOLJEPRODUKTER .....	5 018,5	4 819,5	30 316,5	32 650,0
34 GASS, NATURLIG OG TILVIRKET .....	1 021,6	1 008,1	7 636,2	7 346,7
35 ELEKTRISK STRØM(1) .....	55,7	83,7	297,8	397,8
4 ANIMALSKE OG VEGETABILSKE OLJER OG FETT .....	41,7	30,7	214,6	184,7
41 ANIMALSKE OLJER OG FETT .....	15,9	6,6	72,5	62,3
42 FETE VEGETABILSKE OLJER OG FETTSTOFFER, RÅ RENSEDE EL. FRAKSJONERTE. ....	1,0	0,2	16,7	10,7
43 BEARBEIDDE ANIMALSKE OG VEGETABILSKE OLJER, FETT OG VOKS .....	24,9	23,8	125,4	111,7
5 KJEMISKE PRODUKTER .....	1 174,9	1 068,4	6 701,0	7 135,7
51 ORGANISKE KJEMISKE PRODUKTER .....	169,6	144,7	976,8	1 150,3
52 UORGANISKE KJEMISKE PRODUKTER .....	198,6	170,8	1 184,4	1 061,5
53 FARGE- OG GARVESTOFFER .....	76,8	61,6	363,7	385,3
54 MEDISINSKE OG FARMASØYTISKE PRODUKTER .....	69,9	57,8	336,8	406,1
55 FLYKTIGE OLJER, PARFYMESTOFFER, TOALETT-, RENGJØRINGS- OG PUSSEMIDL. ....	26,2	27,4	158,6	183,2
56 KUNSTGJØDSEL .....	169,7	146,4	1 147,6	1 255,4
57 PLASTRÅSTOFFER .....	300,8	307,2	1 695,7	1 783,9
58 PLAST, HALVFABRIKATA .....	61,1	64,3	319,2	357,6
59 KJEMISKE PRODUKTER, I.E.N. ....	102,4	88,1	518,1	552,4
6 BEARBEIDDE VARER GRUPPERT HOVEDSAKELIG ETTER MATERIALE .....	3 608,6	3 546,6	21 746,7	19 320,5
61 LÆR, LÆRVARER OG BEREDTE PELSSKINN .....	16,8	16,5	79,0	89,7
62 VARER AV GUMMI, I.E.N. ....	44,8	49,9	234,4	251,6
63 VARER AV TRE OG KORK (UNNTATT MØBLER) .....	85,4	100,2	358,8	524,7
64 PAPIR OG PAPP, VARER AV PAPIRMASSE, PAPIR OG PAPP .....	536,3	567,6	3 304,5	3 293,3
65 TEKSTILGARN, TEKSTILSTOFFER, TEKSTILVARER, I.E.N., O.L. PRODUKTER. ....	84,8	90,6	434,1	522,5
66 VARER AV IKKE-METALLISKE MINERALER, I.E.N. ....	104,3	110,7	460,4	646,5
67 JERN OG STÅL .....	568,0	677,0	3 586,8	3 226,4
68 METALLER, UNNTATT JERN OG STÅL .....	1 940,7	1 720,9	12 064,8	9 501,7
69 VARER AV METALLER, I.E.N. ....	227,4	213,3	1 223,9	1 264,1
7 MASKINER OG TRANSPORTMIDLER .....	2 108,6	3 818,4	12 116,8	15 462,7
71 KRAFTMASKINER OG -UTSTYR .....	176,0	119,0	631,8	661,0
72 MASKINER FOR SPESIELLE INDUSTRIER .....	336,5	255,2	1 775,1	1 688,2
73 METALLBEARBEIDINGSMASKINER .....	20,4	19,0	78,2	109,7
74 ANDRE INDUSTRIEMASKINER OG -UTSTYR, I.E.N. ....	287,1	270,2	1 422,9	1 580,0
75 KONTORMASKINER OG AUTOMATISK DATABEHANDLINGSUTSTYR .....	247,6	176,2	1 146,9	1 103,5
76 TELEKOMMUNIKASJONSAPPARATER OG UTSTYR FOR OPPTAK OG GJENGIV. AV LYD .....	146,6	138,7	847,4	798,2
77 ELEKTRISKE MASKINER, APPARATER OG DELER, I.E.N. ....	232,1	249,2	1 168,4	1 295,1
78 KJØRETØYER FOR VEG .....	267,0	200,0	1 487,9	1 272,3
79 ANDRE TRANSPORTMIDLER INKL. SKIP .....	395,1	2 390,9	3 558,2	6 954,7
SKIP OG BÅTER .....	251,2	2 277,4	2 029,4	5 722,8
NYBYGDE .....	36,7	455,3	695,3	1 425,7
ELDRE .....	214,5	1 822,1	1 334,0	4 297,1
OLJEPLATTFORMER .....	-	-	742,5	316,3
8 FORSKJELLIGE FERDIGE VARER .....	648,2	632,0	2 948,6	3 346,2
81 PREFABRIKERT BYGNING; SANITÆR-, VARME- OG LYSUTSTYR, I.E.N. ....	70,7	104,8	348,2	520,4
82 MØBLER OG DELER DERTIL .....	97,2	84,3	494,8	519,7
83 REISEEFFEKTER, VESKER O.L. ....	1,7	1,8	7,8	9,9
84 KLÅR OG TILBEHØR TIL KLÅR .....	30,5	32,2	175,3	179,4
85 FOTTØY .....	3,4	3,8	34,7	33,7
87 VITENSKAPELIGE OG TEKNISKE INSTRUMENTER OG APPARATER, I.E.N. ....	122,8	156,8	594,5	699,8
88 FOTOGRAFISKE OG OPTISKE ARTIKLER, I.E.N.; UR .....	8,6	8,6	47,0	58,1
89 FORSKJELLIGE FERDIGE VARER, I.E.N. ....	313,5	239,7	1 246,3	1 325,1
9 VARER OG TRANSAKSJONER, IKKE GRUPPERT ANDRE STEDER I SITC .....	4,7	8,3	30,4	42,5

(1) MÅNED GJELDER MAI, HITTIL I ÅR GJELDER JANUAR- MAI.

TABELL 7. INNFØRSEL OG UTFØRSEL. GRUPPER ETTER SITC IMPORTS AND EXPORTS, BY GROUPS OF THE SITC

GRUPPER	INNFØRSEL				UTFØRSEL			
	JANUAR-JUNI 1989		JANUAR-JUNI 1990		JANUAR-JUNI 1989		JANUAR-JUNI 1990	
	TONN	MILL. KR	TONN	MILL. KR	TONN	MILL. KR	TONN	MILL. KR
I ALT.....	..	76944,4	..	85685,4	..	91932,9	..	96271,8
001 LEVENDE DYR (UTENOM DE SOM ER GRUPPERT UNDER H.GR. 03) .....	..	17,9	..	13,5	..	6,3	..	5,2
011 STORFEKJØTT, FERSKT, KJØLT ELLER FRYST .....	562	16,3	478	12,7	120	5,1	1598	13,6
012 ANNET KJØTT OG SPISELIG SLAKTEAVFALL, FERSKT, KJØLT ELLER FRYST .....	1322	19,3	1162	21,1	4455	27,9	2841	21,3
016 KJØTT OG SPISELIG SLAKTEAVFALL, SALTET, I SALT Lake, TØRKET ELLER RØYKT; SPISELIG MEL AV KJØTT ELLER SLAKTEAVFALL .....	124	2,6	184	3,3	13	0,5	12	0,4
017 KJØTT OG SPISELIG SLAKTEAVFALL, TILBEREDT ELLER KONSERVERT .....	253	8,2	331	9,7	316	8,9	300	8,6
022 MELK OG FLØTE OG MELKEPRODUKTER (UNNTATT SMØR ELLER OST) .....	272	3,7	505	11,1	480	7,2	777	8,2
023 SMØR OG ANNET FETT SAMT OLJER FREMSTILT AV MELK .....	19	0,3	28	0,5	6527	62,7	10226	104,9
024 OST OG OSTEMASSE .....	857	34,6	1071	46,2	10026	189,2	13164	221,7
025 EGG .....	35	0,8	352	3,2	2384	8,1	761	4,7
034 FISK, FERSK, KJØLT ELLER FRYST .....	24039	137,1	28769	272,0	187003	2786,2	214669	3195,4
035 FISK, TØRKET, SALTET, ELLER I SALT Lake; RØYKT	1814	31,7	3059	66,1	55313	1131,8	42669	1174,9
036 KREPSDYR OG BLØTDYR, FERSK, KJØLTE, FRYSTE...	9298	117,0	6580	106,3	4448	173,0	6384	265,2
037 FISK, KREPSDYR OG BLØTDYR, TILBEREDT ELLER KONSERVERT, I.E.N. ....	2920	70,2	3937	100,2	22608	738,1	22916	721,4
041 HVETE, UMALT .....	211325	219,8	142824	158,1	33	0,2	8	0,1
042 RIS .....	5647	21,7	5701	23,7	32	0,2	18	0,1
043 BYGG, UMALT .....	94375	86,9	62847	50,6	75	0,4	13	0,1
044 MAIS, UMALT .....	5636	8,9	5958	7,6	-	-	8	0,0
045 ANNET KORN, UMALT .....	23697	29,5	87835	68,7	1761	1,4	4	0,0
046 HVETEMEL OG BLANDINGSMEL AV HVETE OG RUG	348	1,0	1184	2,6	16	0,1	26	0,1
047 ANNET KORN, GROVMALT OG FINMALT .....	3469	6,8	1989	4,6	19	0,2	50	0,3
048 KORNPRODUKTER OG MEL- ELLER STIVELSE- PRODUKTER AV FRUKT ELLER GRØNNSAKER .....	45832	289,7	38290	310,4	4558	71,3	4590	73,1
054 GRØNNSAKER, FRISKE, KJØLTE, FRYSTE ELLER MIDL. KONSERVET; RØTTER, KNOLLER OG GRØNNSAKPROD. I.E.N., FRISKE ELLER TØRKEDE .....	45318	311,4	32363	294,7	1562	2,4	2673	4,3
056 GRØNNSAKER, RØTTER OG KNOLLER, TILBEREDTE EL. KONSERVET, I.E.N. ....	13358	118,7	12051	108,7	586	8,5	1524	13,1
057 FRUKTER OG NØTTER, FRISKE ELLER TØRKEDE .....	113947	610,2	108704	621,2	505	7,9	134	1,8
058 FRUKTER, TILBEREDT ELLER KONSERVET .....	14491	112,8	13406	103,0	610	5,5	783	11,2
059 FRUKT- OG GRØNNSAKSAFTER (HERU. DRUEMOTT) UGJAREDE OG ALKOHOLFRIE, OGSÅ TILSATT SUKKER O.A. SØTNINGSSTOFF .....	10083	102,1	10019	117,2	52	0,7	181	2,4
061 SUKKER, MELASSE OG HONNING .....	118648	188,1	113818	225,7	48	0,5	56	0,9
062 SUKKERVARER .....	5794	128,1	5837	134,2	1407	32,4	1186	27,8
071 KAFFE OG KAFFEERSTATNINGER .....	21171	472,4	22393	299,4	66	1,9	273	4,6
072 KAKAO OG VARER DERAV .....	2836	60,9	3481	62,8	10	0,2	12	0,3
073 SJOKOLADE O. A. NÆRINGSMIDL. SOM INNEH. KAKAO.	5916	157,4	6099	160,1	1235	38,5	1518	41,5
074 TE OG MATE .....	530	39,1	489	36,7	8	0,2	18	1,2
075 KRYDDERIER .....	690	19,5	688	19,2	15	0,5	15	0,4
081 DYREFOR (UNNTATT UMALT KORN) .....	158994	458,4	141815	338,5	104713	292,1	91610	198,1
091 MARGARIN OG MATFETT .....	349	4,0	424	3,8	2771	18,9	2466	16,9
098 TILBEREDTE MATVARER I.E.N. ....	8059	266,0	9190	232,5	2746	58,2	2844	54,8
111 ALKOHOLFRIE DRIKKEVARER I.E.N. ....	..	17,9	..	19,5	..	7,8	..	7,3
112 ALKOHOLHOLDIGE DRIKKEVARER 1000 L. ....	18337	223,3	21195	267,1	1534	17,5	1654	22,8
121 TOBAKK, UBEARBEIDD, AVFALL AV TOBAKK .....	1794	62,1	1975	64,3	185	0,4	69	1,1
122 TOBAKK, BEARBEIDD .....	1141	140,7	1016	145,5	335	32,5	327	33,7
211 HUDER OG SKINN (UNNTATT PELSSKINN), RÅ .....	1078	18,4	1545	27,3	5458	101,3	5070	107,1
212 PELSSKINN, RÅ (INKL. KUTT) .....	..	131,7	..	51,9	..	446,5	..	246,9
222 OLJEHOLDIGE FRØ OG FRUKTER TIL UTVINNING AV BLØTE VEGETABILISKE OLJER .....	145022	305,7	143536	244,2	52	0,5	3	0,1
223 OLJEHOLDIGE FRØ OG FRUKTER TIL UTVINNING AV ANDRE VEGETABILISKE OLJER .....	6640	19,2	5127	12,8	133	0,9	3	0,0
231 NATURGUMMI, BALATA, GUTTAPERKA O.L. NATURLIG GUMMI, UBEARBEIDD ELLER I FORM AV PLATER, DUK, BÅND .....	1435	10,4	908	5,9	8	0,1	11	0,3
232 SYNTETISK GUMMI OG FAKTIS FRAMSTILT AV OLJER, UBEARBEIDD ELLER I FORM AV PLATER, DUK, BÅND; BLANDINGER AV PRODUKTER UNDER GR. 231 .....	4646	44,5	4202	44,2	50	0,3	151	1,8
244 NATURLIG KORK, RÅ ELLER AVFALL .....	18	0,5	3	0,4	0	0,0	-	-
245 VED TIL BRENSSEL; TREKULL .....	..	19,3	..	30,3	..	0,1	..	0,9
246 TRE I FORM AV FLISER ELLER SPON OG AVFALL .....	247137	75,7	240445	69,3	86759	14,7	87756	14,5
247 RUNDTØMMER EL. GROVT TILHOGD TØMMER, KUB.M.F.M.L.	..	216,4	510104	231,1	..	199,8	324980	131,8
248 SKÅRET EL. HØVL. TRELAST; JERNB.SVILLER AV TRE	..	571,5	..	582,0	..	461,3	..	596,4
251 PAPIRMASSE OG PAPIRAVFALL .....	..	236,7	..	208,0	..	1473,1	..	1488,8
261 SILKE .....	0	0,0	0	0,0	0	0,0	-	-
263 BOMULL .....	1240	12,5	1383	15,1	12	0,2	5	0,0
264 JUTE OG ANDRE TEKSTILFIBRER AV BAST, I.E.N. ....	34	0,3	31	0,3	0	0,0	-	-
265 VEGETABILISKE TEKSTILFIBRER, UNNTATT AV BOMULL OG JUTE .....	11	0,4	15	0,5	-	-	-	-
266 SYNTETISKE FIBRER FOR SPINNING .....	1615	27,1	1583	24,1	25	1,3	7	0,1
267 KUNSTIGE FIBRER FOR SPINNING OG AVFALL AV KUNSTIGE FIBRER .....	840	11,9	727	10,9	194	2,6	96	1,4
268 ULL OG ANDRE DYREHÅR (HERUNDER ULLTOPS) .....	380	16,2	620	19,9	2420	44,0	1579	24,8
269 BRUKTE KLÅR OG ANDRE BRUKTE TEKSTILV.; FILLER.	634	5,8	539	4,5	319	1,3	621	2,2
272 RÅ GJØDINGSSTOFFER (UNNT. DE SOM HØRER UNDER H.GR. 56) .....	305702	123,2	363670	143,2	281	5,3	237	5,0
273 STEIN, SAND OG GRUS .....	389622	78,2	398512	84,4	2642816	302,1	2653279	358,7
274 SVOVEL OG URØSTET SVOVELKIS .....	55210	18,4	1955	2,1	6040	0,9	17430	2,5
277 NATURLIGE SLIPESTOFFER; INDUSTRIDIAMANTER .....	..	1,9	..	2,6	..	0,3	..	0,2
278 ANDRE RÅ MINERALER .....	1016480	344,1	864242	332,5	331707	174,3	418313	252,7
281 JERNMALM OG KONSENTRATER .....	9536	2,8	7132	3,3	985543	157,4	932470	167,3
282 AVFALL OG SKRAP AV JERN ELLER STÅL; BLOKKER FREMSTILT AV JERN- ELLER STÅLSKRAP .....	49537	39,5	6175	4,6	13883	27,4	6110	13,0
283 KOPPERMALM OG KONSENTRATER; KOPPERMATTE OG SEMENTKOPPER .....	241	1,1	0	0,0	54468	203,7	51676	178,6

TABELL 7. INNFORSEL OG UTFORSEL. GRUPPER ETTER SITC IMPORTS AND EXPORTS, BY GROUPS OF THE SITC (FORTS.)

GRUPPER	INNFØRSEL				UTFØRSEL			
	JANUAR-JUNI 1989		JANUAR-JUNI 1990		JANUAR-JUNI 1989		JANUAR-JUNI 1990	
	TONN	MILL. KR	TONN	MILL. KR	TONN	MILL. KR	TONN	MILL. KR
284 NIKKELMALM OG -KONSENTRATER; NIKKELMATTE, NIKKELOKSID, SINTERE O.A. MELLOMPRODUKTER ...	54443	2047,9	63679	1902,9	2444	3,1	12693	29,0
285 ALUMINIUMMALM OG KONSENTRATER (HERU. ALUMINIUMOKSYD) .....	644788	1241,8	917184	1665,3	1	0,0	103	0,2
286 MALMER OG KONSENTRATER AV URAN ELLER TORIUM ..	-	-	-	-	-	-	-	-
287 MALMER OG KONSENTRATER AV UEDLE METALLER I.E.N	..	364,0	..	515,9	..	169,1	..	166,3
288 AVFALL OG SKRAP AV IKKE-JERNH. UEDLE METALLER.	178004	118,4	236744	204,4	48323	308,0	31738	240,9
289 MALMER OG KONSENTRATER AV EDLE METALLER, SAMT AVFALL, SKRAP OG OPPSOP (UNNTATT GULL) .....	..	31,8	..	40,1	..	10,0	..	21,4
291 ANIMALSKE RÅVARER, I.E.N. ....	7781	44,6	4186	39,4	17322	26,7	8776	15,5
292 VEGETABILSKE RÅVARER, I.E.N. ....	8961	296,4	10109	321,1	2729	20,7	2320	18,6
321 KULL, OGSÅ PULVERISERT, MEN IKKE AGGLOMERERT	330091	207,4	357670	233,2	13395	19,6	16282	32,2
322 BRIKETTER, BRUNKULL OG TORV .....	11326	13,3	21071	24,7	4163	2,6	38	0,1
325 KOKS OG HALVKOKS AV STEINKULL, BRUNKULL ELLER TORV, OGSÅ AGGLOMERERT; RETORTKULL .....	371279	300,5	295747	262,8	-	-	4113	-
333 MINERALOLJE, RÅ, .....	466998	382,1	845334	735,4	31617601	28640,43	2283932	28074,6
334 MINERALOLJEPRODUKTER, RAFFINERTE .....	..	1772,5	..	1392,6	..	1611,7	..	4472,9
335 RESISTOFFER AV MINERALOLJEPROD. OG LIKN. I.E.N	288538	336,6	313622	368,5	42500	64,4	80480	102,5
342 FLYTENDE PROPAN OG BUTAN .....	333321	239,7	411250	321,6	419381	325,2	572160	547,0
343 NATURGASS, OGSÅ FLYTENDE .....	..	0,1	..	0,3	..	7180,1	..	6778,3
344 JORDOLJEGASSER OG ANDRE GASSFORMIGE HYDROKARBONER I.E.N. ....	..	2,0	..	1,9	..	130,9	..	21,4
345 LYS-, VANN-, GENERATORGASS O.L. GASSER, UNNT. JORDOLJEGASSER O.A. GASSFORMIGE HYDROKARBONER	8	0,2	5	0,1	-	-	-	-
351 ELEKTRISK STRØM(1) .....	154680	12,1	192234	16,6	5567510	297,8	6352979	397,8
411 ANIMALSKE OLJER OG FETT .....	71996	142,3	36866	77,2	25289	72,5	29701	62,3
421 FETE VEGETABILSKE OLJER OG FETTSTOFFER, "BLØTE", RÅ, RENSEDE ELLER FRAKSJONERTE .....	1483	12,7	1752	12,7	4923	16,1	3025	10,2
422 FETE VEGETABILSKE OLJER OG FETT, RÅ, RENSEDE ELLER FRAKSJONERTE, UNNTATT "BLØTE" .....	5084	24,3	7113	30,8	68	0,6	76	0,4
431 BEARBEIDDE ANIMALSKE OG VEGETABILSKE OLJER, FETT OG VOKS, USPISELIGE BLANDINGER ELLER PROD. AV DISSE .....	2992	16,2	3581	28,8	33037	125,4	30448	111,7
511 HYDROKARBONER I.E.N. OG HALOGEN-, SULFO-, NITRO- ELLER NITROSODERIVATER DERAV .....	181684	429,2	191192	271,1	118771	450,7	180367	510,1
512 ALKOHOLER, FENOLER, FENOLALKOHOLER OG DERES HALOGEN-, SULFO-, NITRO- OG NITROSODERIVATER	..	-	..	-	..	18,5	..	37,4
513 KARBOKSILSYRER OG DERIVATER DERAV .....	30460	181,0	30724	167,4	6082	39,7	5398	43,1
514 FORBIND. MED NITROGENH. FUNKSJONELLE GRUPPER .	5433	107,1	5023	96,8	8775	401,9	7418	504,3
515 ORGANISKE OG UORGANISKE FORBINDELSER, HETERO-SYKLISKE FORBINDELSER, NUKLEINSYRER OG DERES SALTER .....	4614	81,9	4881	92,6	116	3,4	121	3,1
516 ANDRE ORGANISKE KJEMIKALIER .....	6737	77,8	7492	88,7	1012	62,7	1032	52,4
522 UORG. KJEM. GRUNNST., OKSIDER OG HALOGENSALTER	282551	500,4	164290	323,4	332480	585,4	353380	555,2
523 SALTER OG PEROKSYSALTER AV UORGANISKE SYRER OG METALLER .....	106447	229,0	108289	223,6	64183	98,1	64057	96,5
524 ANDRE UORGANISKE KJEMIKALIER; ORGANISKE OG UORGANISKE FORBINDELSER AV EDLE METALLER .....	10607	52,0	13715	67,8	82544	430,4	78824	397,4
525 RADIOAKTIVE STOFFER O. L. ....	63	22,7	52	23,7	255	70,6	584	12,4
531 SYNTEETISKE ORGANISKE FÆRGESTOFFER OG SUBSTRATPIGMENTER; PREPARATER DERAV .....	1693	145,1	1500	133,9	99	11,2	107	8,9
532 FÆRGE- OG GÆRSTOFFER OG SYNT.GÆRSTOFFER	391	7,4	318	7,2	7	0,9	24	1,0
533 FÆRGER, MALINGER FÆRNISSER O.L. STOFFER .....	33873	396,4	34871	469,2	21966	351,6	22985	375,4
541 MEDISINSKE OG FARMASØYTISKE PRODUKTER (UNNTATT MEDIKAMENTER SOM HØRER UNDER GR. 542) .....	1207	178,1	1192	168,6	523	222,9	2236	276,8
542 LEGEMIDLER, HERUNDER VETERINÆRE LEGEMIDLER ...	2216	817,0	2603	978,9	3339	113,8	4882	129,3
551 FLYKTIGE OLJER, PARFUME OG VELLUKTENDE STOFFER	445	41,9	727	110,8	168	2,5	270	3,7
553 PARFUMER, KOSMETIKK OG TOALETTPREPARATER .....	6336	287,4	7773	349,7	487	17,6	483	19,3
554 SÅPE, RENGJØRINGS- OG POLERMIDLER .....	27883	268,0	32019	317,3	21011	138,5	23263	160,1
562 KUNSTGJØDSEL (UNNT. DE SLAG SOM HØRER UNDER GR 272) .....	276200	292,6	327216	328,4	1123463	1147,6	1275242	1255,4
571 POLYMERER AV ETYLEN, UBEARBEIDDE .....	36922	308,9	34830	249,8	95340	687,5	98288	610,7
572 POLYMERER AV STYREN, UBEARBEIDDE .....	9549	115,7	10079	114,7	4841	52,1	5436	54,7
573 POLYMERER AV VINYLKLORID ELLER AV ANDRE HALOGENERTE OLEFINER, UBEARBEIDDE .....	11784	89,3	12720	88,7	32489	223,1	38226	213,9
574 POLYACETALER, ANDRE POLYETERE OG EPOKSY-HARPIKSER, UBEARBEIDDE; POLYKARBONATER, ALKYDHARPIKSER O.A. POLYESTERE, UBEARBEIDDE .	10196	154,3	12814	191,4	15058	237,0	16362	258,7
575 ANNEN PLAST, UBEARBEIDDE .....	22861	276,2	27067	311,4	47623	492,5	76463	640,8
579 AVFALL, KLIPP OG SKRAP, AV PLAST .....	1036	3,9	468	1,9	1464	3,6	1632	5,1
581 RØR OG SLANGER, AV PLAST .....	7367	182,6	5865	168,9	3195	55,6	2890	52,4
582 PLATER, DUK, FILM, FOLIER OG BÅND, AV PLAST ...	16313	453,7	18545	521,1	15985	257,0	18172	298,3
583 MONOFILAMENTER MED STØRSTE TVERRMÅL OVER 1 MM STAVER, STENGER OG PROFILER, OGSÅ OVERFLATE-BEHANDLET, MEN IKKE VIDERE BEARBEIDDE, AV PLAST .....	492	16,8	461	19,4	222	6,6	239	6,9
591 DESINFEKSJONSMIDLER, INSEKT-, SOPP- OG UGRAS-DREPENDE MIDLER, ROTTEGIFT, ANTIGROMIDLER ...	3463	113,8	3289	126,7	1938	35,4	1957	35,7
592 STIVELSE, INULIN OG GLUTEN AV HVETE, ALBUMINATER; KLEBEMIDLER .....	13034	118,2	13984	123,2	1325	31,2	2132	32,3
593 SPRENGSTOFFER OG PYROTEKNISKE ARTIKLER .....	646	72,3	480	58,9	1266	114,7	881	84,1
597 PREPARATER FOR TILSETNING I MINERALOLJER; BREMSEVÅSKE OG FROSTVÅSKE; TILBEREIDTE SMØREMIDLER .....	6677	92,4	8064	108,2	827	10,2	1249	13,5
598 DIVERSE KJEMISKE PRODUKTER, I.E.N. ....	60459	462,0	63384	512,0	322816	326,6	389414	386,8
611 LÆR .....	549	86,0	432	89,2	616	71,2	911	81,5
612 VARER AV LÆR ELLER KUNSTLÆR, I.E.N. ....	144	11,3	217	21,5	5	0,6	15	2,3
613 PELSINN, GÅRDE ELLER BEREDTE .....	7	5,6	15	7,4	13	7,2	19	5,9
621 PRODUKTER AV GUMMI (PASTAER, PLATER, DUK, RØR)	5652	150,9	6238	166,8	461	22,5	531	26,8
625 RINGER, DEKK AV GUMMI TIL ALLE SLAGS HJUL .....	..	399,9	..	470,6	..	168,1	..	173,3
629 GUMMIVARER, I.E.N. ....	1877	119,6	2144	136,6	1252	43,9	1399	51,5
633 KORKVARER .....	320	13,3	271	11,2	5	0,3	2	0,2
634 FINER, KRYSSFINER, SPONPLATER OG ANNET BEARBEIDT TRE, I.E.N. ....	..	241,9	..	305,9	..	149,2	..	179,0
635 TREVARER, I.E.N. ....	..	328,0	..	305,6	..	209,3	..	345,5
641 PAPIR OG PAPP .....	127094	956,6	135155	1070,7	728204	3102,3	726324	3085,4

(1) GJELDER JANUAR- MAI.

TABELL 7. INNFØRSEL OG UTFØRSEL. GRUPPER ETTER SITC IMPORTS AND EXPORTS, BY GROUPS OF THE SITC (FORTS.)

GRUPPER	INNFØRSEL				UTFØRSEL			
	JANUAR-JUNI 1989		JANUAR-JUNI 1990		JANUAR-JUNI 1989		JANUAR-JUNI 1990	
	TONN	MILL. KR	TONN	MILL. KR	TONN	MILL. KR	TONN	MILL. KR
642 PAPIR OG PAPP, TILSKÅRET, OG VARER DERAV .....	69276	1024,3	71010	1072,0	16123	202,2	15498	207,9
651 TEKSTILGARN .....	5221	217,4	5556	230,5	5857	102,2	6102	100,8
652 VEVNADER AV BOMULL .....	2208	173,6	3003	217,2	698	49,8	935	71,7
653 VEVNADER AV SYNTET. EL. KUNSTIGE TEKSTILFIBRER	1539	150,6	1731	186,8	482	32,3	614	42,8
654 ANDRE TEKSTILVEVNADER .....	1012	64,7	815	58,2	85	10,8	142	13,9
655 STOFFER AV TRIKOTASJE (HERU. RUNDSTRIKKEDE) ..	355	30,6	431	38,4	185	14,9	265	21,6
656 TYLL, BÅND, BLONDER, BRODERIER O.L. ....	215	36,1	239	39,6	16	2,5	20	3,1
657 SPESIALGARN OG SPESELLE TEKSTILSTOFFER OG -ARTIKLER .....	6148	345,1	5662	353,4	2928	164,5	4072	211,7
658 FERDIGVARER, HELT EL. DELVIS AV TEKSTILMAT. ..	..	271,4	..	322,1	..	48,7	..	50,6
659 GØLVBLEGG M.V. ....	10796	299,7	9644	281,0	131	8,3	97	6,5
661 KALK, SEMENT OG BYGNINGSMATERIALER, UNNTATT GLASS OG LEIRVARER .....	62104	67,1	57050	61,8	24880	54,5	128649	77,9
662 TEGLVERKSPRODUKTER O.L. ....	..	185,4	..	198,5	..	17,3	..	19,9
663 MINERALSKE PRODUKTER I.E.N. ....	..	331,8	..	290,9	..	256,4	..	387,8
664 GLASS .....	34638	309,7	40584	327,4	6405	84,0	8566	112,6
665 GLASSVARER .....	7453	110,0	8091	120,3	7329	75,8	7641	25,7
666 KERAMISKE PRODUKTER .....	4049	123,2	4710	139,5	460	20,9	436	21,1
667 PERLER, EDLE OG HALVEDLE STEINER, UBEARBEIDDE OG BEARBEIDDE .....	6964	10,7	8364	12,0	1235	1,5	2257	1,5
671 RÅJERN, SPEILJERN, JERNSVAMP, GRANULATER OG PULVER AV JERN OG STÅL OG FERROLEGGERINGER ...	..	49,2	..	19,2	..	2356,4	..	2055,0
672 BLOKKER O.A. PRIMÆRE FORMER OG HALVFABRIKATER AV JERN ELLER STÅL .....	7249	17,8	92224	170,9	13641	26,8	2444	6,7
673 FLATVALSEDE PRODUKTER AV JERN ELLER ULEGERT STÅL, UTEN PLETTERING, BELEGG ELLER OVERDRAG	237302	760,7	284248	927,6	28369	105,9	26809	111,0
674 FLATVALSEDE PRODUKTER AV JERN ELLER ULEGERT STÅL, MED PLETTERING, BELEGG ELLER OVERDRAG ..	61134	349,8	59162	359,1	53831	285,0	60500	313,6
675 FLATVALSEDE PRODUKTER AV LEGERT STÅL .....	13005	202,9	18368	237,5	788	12,5	1148	18,1
676 BARRER OG STENGER AV JERN ELLER STÅL, VINKELJERN, PROFILJERN OG ELEMENTER .....	117578	472,3	132809	544,1	235143	580,7	161264	444,2
677 SKINNER O.A. SKINNEMATERIELL AV JERN ELLER STÅL .....	6064	37,7	4118	28,5	66	0,2	534	2,2
678 TRÅD AV JERN ELLER STÅL .....	11249	58,3	10713	66,6	6033	29,3	6619	30,3
679 RØR OG HULE PROFILER OG DELER DERTIL, AV JERN ELLER STÅL .....	86174	923,4	107026	1301,7	33160	190,0	42889	245,2
681 SØLV, PLATINA O.A. PLATINAMETALLER .....	25881	48,0	27418	40,6	18826	74,6	17841	112,5
682 KØPPER .....	13311	352,9	13563	332,4	20306	452,1	29537	420,7
683 NIKKEL .....	105	19,3	487	23,5	28479	2717,4	28849	1645,5
684 ALUMINIUM .....	75030	1377,0	58568	925,6	441915	7513,6	467728	6103,6
685 BLY .....	7321	37,6	5013	29,4	37	0,3	166	1,4
686 SINK .....	1553	16,9	1246	15,1	56900	685,5	62652	657,5
687 TINN .....	314	18,7	314	18,1	5311	31,0	625	4,2
689 ANDRE IKKE JERNHOLDIGE UEDLE METALLER .....	1685	37,3	2371	50,1	:	590,3	:	556,5
691 KONSTRUKSJONER OG DELER TIL DISSE, AV JERN, STÅL ELLER ALUMINIUM .....	31347	583,1	31359	578,2	8950	158,7	13232	225,8
692 METALLBEHOLDERE FOR LAGRING OG TRANSPORT	7556	152,6	7166	177,6	6160	147,4	5285	120,4
693 TRÅDVARER (UNNT. ISOLERTE ELEKTR. LEDNINGER) OG GJERDETRÅD (GITTER) .....	17225	140,0	17064	154,5	7745	133,1	8168	106,9
694 SPIKER, SKRUEER, MUTTERE, BOLTER, NAGLER O.L. AV JERN, STÅL, KØPPER OG ALUMINIUM .....	8257	222,9	9343	243,4	2032	36,9	1937	39,9
695 HÅNDVERKTØY OG MASKINVERKTØY .....	25881	357,2	..	380,6	..	76,4	..	70,5
696 KNIVER, SKJEER, GAFLER, SAKSER M.V. ....	507	55,9	..	67,0	38	11,4	..	17,0
697 HUSHOLDINGSARTIKLER AV UEDLE METALLER, I.E.N.	..	168,9	..	187,9	..	86,2	..	94,0
699 ANDRE VARER AV UEDLE METALLER. I.E.N. ....	32483	841,2	30336	945,0	20576	573,7	21496	589,6
711 KJELER FOR VANNDAMP ELLER ANNEN DAMP .....	..	5,2	..	18,7	..	1,1	..	1,3
712 DAMPTURBINER .....	..	2,0	..	4,5	..	0,3	..	0,1
713 STEMPELDREVNNE FORBRENNINGSMOTORER .....	..	455,7	..	587,7	..	265,4	..	262,8
714 KRAFTMASKINER OG MOTORER, IKKE ELEKTRISKE	..	392,4	..	397,0	..	220,2	..	257,5
716 ROTERENDE ELEKTRISKE MASKINER OG APPARATER ..	..	293,3	..	294,9	..	106,1	..	65,0
718 ANDRE KRAFTMASKINER .....	..	106,5	..	127,8	..	38,7	..	74,2
721 LANDBRUKSMASKINER (UNNTATT TRAKTORER) .....	..	363,5	..	433,3	..	498,3	..	558,7
722 TRAKTORER .....	2090	190,0	2488	255,9	93	13,8	103	11,3
723 ANLEGGSMASKINER OG UTSTYR .....	..	792,9	..	875,2	..	494,1	..	393,3
724 MASKINER FOR TEKSTIL- OG LARINDUSTRIEN .....	..	125,4	..	104,2	..	42,0	..	55,0
725 MASKINER FOR CELLULOSE- OG PAPIRINDUSTRIEN ...	..	165,6	..	198,3	..	210,1	..	181,3
726 TRYKKE- OG BOKBINDEMASKINER .....	..	196,6	..	135,5	..	68,4	..	36,0
727 MASKINER TIL NÆRINGSMIDDELINDUSTRIEN .....	..	257,4	..	344,0	..	89,2	..	93,5
728 MASKINER OG UTSTYR FOR SPES. INDUSTRIER, I.E.N.	..	714,6	..	823,0	..	359,2	..	359,2
731 VERKTØYMASKINER FOR SPONAVTAKING O.L. BEARB. AV METALLER ELLER ANDRE MATERIALER .....	8681	71,6	7550	115,8	237	17,4	518	23,6
733 IKKE-SPONAVTAKENDE VERKTØYMASKINER FOR BEARBEIDING AV METALLER, SINTREDE METALLKARBIDER ELLER CERMETER .....	3211	63,3	3123	61,9	103	15,2	209	35,0
735 DELER OG TILBEHØR SOM FORTRINNSVIS BRUKES TIL MASKINER UNDER GR. 731 OG 733 .....	449	59,3	504	87,9	18	3,7	63	5,0
737 METALLBEARBEIDINGSMASKINER .....	..	112,9	..	119,0	..	42,0	..	46,0
741 VARME- OG KJØLEUTSTYR I.E.N. ....	..	524,8	..	600,7	..	337,0	..	305,5
742 PUMPER FOR VÆSKER OG VÆSKEELEVATORER .....	..	315,8	..	448,6	..	197,5	..	223,0
743 PUMPER (UNNT. FOR VÆSKER), LUFT- ELLER GASS- KOMPRESSORER OG VIFTER; FILTERINGS- ELLER RENSEUTSTYR .....	..	525,0	..	656,9	..	150,1	..	202,9
744 MEKANISK UTSTYR FOR HÅNTERING AV GODS .....	..	650,0	..	681,3	..	466,4	..	494,7
745 ANDRE IKKE-ELEK. MASK., APPARATER OG VERKTØY..	..	473,4	..	456,7	..	94,1	..	145,5
746 KULE- ELLER RULLELAGRE .....	801	91,2	1021	112,2	36	5,0	29	4,8
747 KRANER, VENTILER O.L. FOR RØR, KJELER, TANKER HERU. REDUKSJONS- OG TERMOSTATVENTILER .....	3465	496,0	3586	611,0	644	72,7	788	88,6
748 DRIVAKSLER, LAGERHUS OG GLIDELAGRE, TANNHJULS- OG SNEKKEVÆKSLER, SVINGHJUL, FRIKSJONS- KOPLINGER ETC.; LEDDBOLTKJEDER .....	3500	218,9	3984	276,8	326	38,2	394	48,7
749 IKKE-ELEKTR. DELER OG TILBEH. TIL MASK. I.E.N.	1174	148,5	1644	184,3	442	61,9	482	66,3
751 KONFORMASKINER .....	523556	253,2	481394	281,8	3164	45,6	39248	49,8
752 AUTOMATISKE DATABEHANDLINGSMASKINER .....	226928	1811,8	287573	2134,4	98026	767,0	169960	795,7
759 DELER OG TILBEHØR TIL MASKINER UNDER GRUPPENE 751 OG 752 .....	1416	977,1	1756	1141,3	282	334,3	285	258,1
761 FJERNSYNSMOTTAKERE .....	108378	268,5	141335	334,5	7244	19,9	8862	20,3

TABELL 7. INNFØRSEL OG UTFØRSEL. GRUPPER ETTER SITC IMPORTS AND EXPORTS, BY GROUPS OF THE SITC (FORTS.)

GRUPPER	INNFØRSEL				UTFØRSEL			
	JANUAR-JUNI 1989		JANUAR-JUNI 1990		JANUAR-JUNI 1989		JANUAR-JUNI 1990	
	TONN	MILL. KR	TONN	MILL. KR	TONN	MILL. KR	TONN	MILL. KR
762 RADIOMOTTAKERE .....	195334	87,6	256804	121,8	13837	8,6	6727	11,4
763 PLATESPILLERE O.A. APPARATER FOR OPPTAK OG GJENGIVELSE AV LYD OG BILDER; UINNSPILT MATERIALE .....	158541	104,3	186853	103,5	10450	30,2	18730	37,4
764 UTSTYR, DELER OG TILBEHØR I.E.N. TIL TELE- KOMMUNIKASJONSAPPARATER UNDER HOVEDGRUPPE 76.	..	1263,5	..	1254,4	..	788,7	..	729,2
771 ELEKTRISKE KRAFTMASKINER OG DELER .....	..	241,1	..	237,7	..	238,0	..	242,5
772 ELEKTRISKE APPARATER TIL Å SLUTTE, BRYTE,SIKRE ELLER FORBINDE ELEKTRISKE STRØMKRETSE	3967	821,0	4583	975,2	1627	208,6	1926	275,8
773 UTSTYR FOR OVERFØRING AV ELEKTRISITET .....	7912	298,7	7595	316,2	3149	148,3	4243	197,3
774 ELEKTRO-DIAGNOSTISKE APPARATER TIL MEDISINSK BRUK .....	..	125,5	..	143,0	..	103,8	..	109,8
775 ELEKTRISKE OG IKKE-ELEKTRISKE HUSHOLDNINGS- ARTIKLER .....	..	740,1	..	751,3	..	212,5	..	210,4
776 ELEKTRONRØR OG HALVLEDERKOMPONENTER .....	..	310,6	..	334,5	..	57,0	..	35,3
778 ELEKTRISKE MASKINER OG APPARATER, I.E.N. ....	..	1082,2	..	1229,6	..	200,3	..	224,0
781 PERSONBILER OG STASJONSVOGNER .....	24846	1283,9	38377	2094,9	2251	99,2	219	13,0
782 VAREBILER, LASTEBILER OG SPESIALBILER .....	5791	733,8	8249	1072,4	1132	498,1	908	320,8
783 MOTORKJØRETØYER FOR VEG, I.E.N. ....	323	184,6	668	419,9	37	11,7	23	11,0
784 DELER OG TILBEHØR TIL MOTORKJØRETØYER UNDER VAREGRUPPENE 722, 781, 782 OG 783 .....	..	724,7	..	803,4	..	683,9	..	688,9
785 MOTORSYKLER, SYKLER; INVALIDEVOGNER .....	..	280,5	..	317,4	..	74,2	..	86,8
786 TILHENGERE O.A. KJØRETØYER UTEN MOTOR, I.E.N.	..	252,0	..	290,6	..	120,7	..	151,7
791 RULLENDE MATERIELL TIL JERNBANER OG SPORVEIER.	..	66,2	..	103,5	..	3,1	..	7,2
792 LUFTFARTØYER, ROMFARTØYER, BÆRERAKETTER; TILBEHØR OG DELER .....	..	1337,1	..	2267,9	..	354,3	..	469,9
793 SKIP, BÅTER OG ANNET FLYTENDE MATERIELL .....	..	9558,2	..	10836,4	..	3200,8	..	6477,5
811 PREFABRIKERTE BYGNINGER .....	6479	82,1	4352	67,0	10157	113,6	16487	252,2
812 SANITÆR- OG VARMEUTSTYR .....	..	78,6	..	95,6	..	19,7	..	26,7
813 BELYSNINGSARMATUR I.E.N. ....	3762	288,3	3846	318,0	2919	214,9	3094	241,5
821 MØBLER OG DELER, SENGEBUNNER, MADRASSER, PUTER	..	1410,2	..	1561,2	..	494,8	..	519,7
831 REISEEFFEKTER, VESKER O.L. ....	..	148,7	..	191,8	..	7,8	..	9,9
841 KLÆR FOR HERRER ELLER GUTTER, UNNT. AV TRIKOTASJE .....	6213244	549,5	7650742	664,1	124763	20,8	177582	28,0
842 KLÆR FOR DAMER ELLER PIKER, UNNT. AV TRIKOTASJE .....	9129737	955,5	10997560	1132,5	199210	27,0	177672	24,1
843 KLÆR FOR HERRER ELLER GUTTER, AV TRIKOTASJE .....	3894609	75,3	3621327	66,2	121439	6,0	72541	5,1
844 KLÆR FOR DAMER ELLER PIKER, AV TRIKOTASJE	9554559	296,2	8643167	271,7	138346	8,0	168962	10,3
845 KLÆR AV TEKSTILMATERIALE, OGSÅ AV TRIKOTASJE, I.E.N. ....	..	919,6	..	1085,8	..	72,3	..	73,3
846 TILBEHØR TIL KLÆR, AV TEKSTILMATERIALE, OGSÅ AV TRIKOTASJE (UNNT. TIL SMÅBARN) .....	..	194,4	..	198,9	..	27,4	..	16,2
848 KLÆR OG TILBEHØR TIL KLÆR, UNNT. AV TEKSTILMATERIALE, HOEDEPLAGG AV ALLE TYPER ...	..	255,6	..	287,8	..	13,8	..	22,4
851 FOTTØY .....	..	674,1	..	764,3	..	34,7	..	33,7
871 OPTISKE INSTRUMENTER OG APPARATER .....	..	88,3	..	81,8	..	6,0	..	7,2
872 MEDISINSKE INSTRUMENTER OG APPARATER I.E.N. ...	1324	306,4	1378	342,4	260	82,4	339	102,8
873 MÅLE- OG TELLEAPPARATER I.E.N. ....	..	54,0	..	63,1	..	7,9	..	6,3
874 INSTRUMENTER OG APPARATER FOR MÅLING, ANALYSE OG KONTROLL I.E.N. ....	..	896,5	..	861,8	..	498,1	..	583,5
881 FOTOAPPARATER OG UTSTYR, I.E.N. ....	..	123,4	..	130,9	..	14,1	..	8,8
882 FILM OG KJEMIKALIER TIL FOTOGRAFISK OG KINEMATOGRAFISK UTSTYR .....	3507	323,7	3528	327,0	59	8,7	111	16,9
883 KINOFILM, EKSPONERT OG FRAMKALT, OGSÅ MED LYDSPOR ELLER UTELUKKENDE MED LYDSPOR .....	16	7,1	20	8,3	1	0,4	2	1,3
884 OPTISKE ARTIKLER I.E.N. ....	..	140,8	..	139,5	..	6,7	..	13,1
885 UR .....	..	98,2	..	108,7	..	17,2	..	18,0
891 VÅPEN OG AMMUNISJON .....	..	397,2	..	540,7	..	497,6	..	379,3
892 TRYKKSAKER .....	22071	775,2	20023	795,9	2831	81,3	4100	110,1
893 VARER AV PLAST, I.E.N. ....	33095	1005,9	34981	1090,3	13228	316,7	13789	325,7
894 BARNEVOGNER, LEKETØY, SPILL OG SPORTSARTIKLER	..	396,2	..	407,9	..	131,7	..	119,8
895 KONTORUTSTYR OG KONTORREKVISITA I.E.N. ....	..	118,8	..	125,2	..	19,6	..	17,7
896 KUNSTVERKER, SAMLERGJENSTANDER OG ANTIKVITETER	80	35,1	102	62,4	15	36,9	37	143,7
897 SMYKKEVARER, GULL- OG SØLVSMEDVARER .....	..	136,9	..	149,6	..	23,8	..	19,0
898 MUSIKKINSTRUMENTER SAMT DELER OG TILBEHØR; GRAMMOFONPLATER, MAGNETBÅND OG -PLATER .....	..	466,1	..	569,1	..	39,5	..	96,0
899 FORSKJELIGE FERDIGVARER I.E.N. ....	..	297,8	..	333,2	..	99,1	..	113,8
931 SPESIELLE VARER OG TRANSAKSJONER, IKKE GRUPPERT ETTER ART .....	189	17,6	183	25,9	173	6,0	201	7,6
961 MYNTER, UNNT. AV GULL, IKKE-LEGALE BETALINGSM.	0	0,0	0	0,0	-	-	-	-
971 GULL, IKKE-MONETÆRT .....	567	27,8	624	31,3	349	24,3	829	34,5

TABELL 8. INNFØRSEL. VIKTIGERE VAREPOSTER ETTER SITC IMPORTS BY PRINCIPAL ITEMS OF THE SITC

VAREPOST- NR. ITEM NO.	VARESLAG COMMODITY	MENGDEN ENHET UNIT	JUNI	1990	JAN. - JUNI	1990
			MENGDEN QUANTITY	VERDI VALUE	MENGDEN QUANTITY	VERDI VALUE
			MILL. KR		MILL. KR	
041 20	HVETE, UNNTATT DURUMHVETE .....	TONN	9190	8,7	142780	157,9
048 42, 49	KAKER, KJEKS O.A. FINN BAKVERK .....	TONN	1616	26,1	9595	155,7
054 51-59	FRISKE ELLER KJØLTE GRØNNSAKER, I.E.N. ....	TONN	1833	17,9	18600	181,7
057 11, 12	APPELSINER, MANDARINER, CLEMENTINER MV. ....	TONN	1068	4,3	37327	167,8
057 30	BANANER, FRISKE ELLER TØRKEDE .....	TONN	4231	20,0	23869	111,8
057 40	EPLER .....	TONN	2972	16,8	25295	122,2
057 51	VINDRUER .....	TONN	647	7,1	3850	44,8
058 92-97	FRUKTER, NØTTER OG ANDRE SPISELIGE PLANTEDELER TILBEREDET ELLER KONSERVET .....	TONN	1584	11,3	9036	61,8
059 10	APPELSINSAFT .....	TONN	929	12,4	5996	74,7
061 29	RAFFINADE, MELIS OG ANNET SUKKER UTEN TILSETTINGER .....	TONN	15218	40,4	70094	185,7
071 11-12	KAFFE, RÅ .....	TONN	2338	29,9	21279	241,7
073 10-90	SJØKOLANDE OG ANDRE NÆRINGSMIDLER TILSATT KAKAO .....	TONN	879	21,7	6099	160,1
112 11-17	VIN AV FRISKE DRUER, OGSÅ TILSATT ALKOHOL; GJÆRET DRUESAFT ..	1000 L.	3451	35,6	16691	174,4
112 41-49	UDENATURERT ETYLKOHOL UNDER 80 VOL.%; ANNET BRENNEVINN; ALKOHOLHOLDIGE PREPARATER FOR FRAMSTILLING AV DRILLEVARER ..	1000 L.	741	16,4	3712	88,5
121 10-30	TOBakk, UBEARBEIDD; AVFALL AV TOBakk .....	TONN	273	9,6	1975	64,3
122 20	SIGARETTER SOM INNEHOLDER TOBakk .....	TONN	144	23,6	739	117,0
222 20	SOYABØNNER .....	TONN	6586	11,0	131872	212,1
246 11, 15	TRE I FORM AV FLIS ELLER SPON .....	FAST MÅL KUB. M.	20732	7,4	150562	52,1
247 40	SKURTOEMMER OG MASSEVIRKE, AV BARTRÅR .....	FAST MÅL KUB. M.	62968	26,4	386002	172,3
248 20, 30	TRELAST AV BARTRÅR, OVER 6 MM TYKKELSE; PARKETTSTAV, PROFILERTE LISTER MV. AV BARTRÅR .....	..	..	82,0	..	476,3
248 40, 50	TRELAST AV LAUTRÅR, OVER 6 MM TYKKELSE; PARKETTSTAV OG PROFILERTE LISTER MV. AV LAUTRÅR .....	..	..	13,7	..	102,4
251 51, 52	SULFATTREMASSE, HALVBLEIKT ELLER BLEIKT, UNNTATT DISSOLVINGSMASSE .....	TONN	3518	19,6	21408	116,4
272 32	NATURLIGE KALSIVFOSFATER, APATITT, MALT .....	TONN	72681	27,6	359994	137,8
278 26, 27, 29	LEIRE O.A. IJDFAST MATERIALE .....	TONN	10582	8,8	65166	56,4
278 30	SALT, SALTOPPLØSNINGER OG SJØVANN .....	TONN	42190	13,0	263956	87,4
278 51	KVARTS OG KVARTSITT .....	TONN	58482	12,4	369545	83,1
284 21, 22	NIKKELMATTE, - SPEIS O.L. MELLOMPRODUKTER .....	TONN	6105	161,8	63159	1902,6
285 20	ALUMINIUMOKSYD .....	TONN	127753	214,9	903040	1654,4
287 50	SINKMÅLM OG KONSENTRATER .....	TONN	13033	47,7	25930	94,7
287 70	MANGANMÅLM OG KONSENTRATER .....	TONN	85825	66,7	481040	354,4
288 10	ASKE OG RESTSTOFFER SOM INNEHOLDER METALLER OG METALLFORB. ....	TONN	52946	25,2	227536	119,9
292 61, 69	LØKER, ROTKNOLLER MV., LEVENDE PLANTER, TRER OG BUSKER .....	TONN	288	8,5	4667	111,9
292 71, 72	AVSKÅRNE BLOMSTER OG LAUVVERK MV., FRISKE, TØRKEDE ETC .....	TONN	79	5,4	1919	131,9
321 10, 21, 22	STEINKULL .....	TONN	71853	44,4	357670	233,2
325 00	KOKS OG HALVKOKS AV STEINKULL .....	TONN	38349	34,6	295747	262,8
333 00	MINERALOLJE, RÅ .....	TONN	192106	130,9	845334	735,4
334 11	BILBENSIN OG FLYBENSIN (MOTORBENSIN) .....	KUB. M.	49766	58,3	322381	358,4
334 19	ANDRE LETTE OLJER .....	KUB. M.	11607	11,3	107716	116,4
334 21	PETROLEUM, HERUNDER JET-FUEL .....	KUB. M.	6358	5,8	62651	72,6
334 30	GASSOLJER .....	KUB. M.	127009	93,9	599830	544,8
334 40	FYRTINGSOLJER I.E.N. ....	KUB. M.	33001	15,9	158700	97,7
335 31	BEK FRAMSTILT AV MINERALSK TJÆRE .....	TONN	9454	16,1	56743	96,8
335 42	PETROLKOKS .....	TONN	29909	32,2	166753	181,9
342 10, 50	FLYTENDE PROPAN OG BUTAN .....	TONN	52107	38,9	411250	321,6
531 11-19	SYNTETISKE ORGANISKE FARGESTOFFER .....	TONN	205	37,7	1160	125,3
533 41-44	MALINGER, FERNISSER OG LAKKER, I OPPLØSNINGER AV PLAST .....	TONN	1998	38,0	10793	213,9
533 54	KITT, POBEVOKS, SPARKELMASSE .....	TONN	3453	25,8	17721	125,3
541 91-93	FARMSØYISKE PRODUKTER, UNNTATT LEGEMIDLER .....	TONN	78	7,0	503	52,7
542 91-93	LEGEMIDLER UTEN INNHOLD AV ANTIBIOTIKA, HORMONER ELLER ALKOLIDER .....	TONN	418	147,2	2427	866,1
553 10, 20	PARFYMER, TOALETTVARER OG KREMER .....	TONN	261	22,1	1606	144,1
553 30-59	ANDRE TOALETTMIDLER, UNNTATT SÅPE .....	TONN	980	34,0	6167	205,6
554 21-23	ORGANISKE, OVERFLATEAKTIVE STOFFER (UNNTATT SÅPE); OVERFLATEAKTIVE PREPARATER, VASKE- OG RENGJØRINGSMIDLER MED ELLER UTEN INNHOLD AV SÅPE .....	TONN	4105	37,5	26281	242,4
562 31	KALIUMKLORID .....	TONN	12138	8,1	149398	102,6
571 11, 12	POLYETYLEN, UBEARBEIDD .....	TONN	6299	44,3	32975	231,8
572 11, 19	POLYSTYREN, UBEARBEIDD .....	TONN	1405	14,3	7679	79,1
573 11-13	POLYVINYLKLORID, UBEARBEIDD .....	TONN	2194	13,2	11723	75,4
574 31-39	POLYKARBONATER, ALKYDHARPIKSER OG ANDRE POLYESTERE .....	TONN	1474	22,3	7989	123,1
575 31, 39, 41-45	POLYADRIDER, AMINOHARPIKSER, FENOLHARPIKSER OG POLYURETANER, UBEARBEIDDE .....	TONN	1483	10,7	7351	70,2
581 20	STIVE RØR OG SLANGER AV PLAST .....	TONN	587	9,9	3651	58,9
582 11-19	SELVKLEBENDE PLATER, DUK, FILM, FOLIER, TAPE OG BÅND AV PLAST, OGSÅ I RULLER .....	TONN	294	12,8	1802	80,6
582 21-29	ANDRE PLATER, DUK, FILM, FOLIER OG BÅND AV PLAST, UNNTATT SKUMPLAST OG IKKE FORSTERKET, LAMINERT MV. ....	TONN	2136	44,7	12171	277,1
592 21-29	ALBUMINHOLDIGE PRODUKTER (UNNTATT EGGALBUMIN), MODIFISERT STIVELSE OG KLEBEMIDLER .....	TONN	1797	18,3	10648	111,4
593 20	SIKKERHETSLUNTER; DETONERENDE LUNTER; TENNHETTER MV.; ELEKTR. DETONATORER .....	TONN	29	4,9	228	38,6
597 31, 33	BREHSEVÆSKE; FROSTVÆSKE .....	TONN	120	1,5	1983	19,4
598 41	BLANDEDE ALKYLSENSNER .....	TONN	2521	14,1	10918	58,2
611 30-42	LÅR AV STORFE ELLER DYR AV HESTESLEKTEN, UTEN HÅR (UNNTATT SEMSKET ELLER LAKKERT) .....	TONN	53	10,7	389	79,0
621 41-45	SLANGER OG RØR AV VULKANISERT BLØTGUMMI .....	TONN	278	12,8	1537	70,7
625 10	NYE DEKK TIL PERSONBILER .....	STK.	128844	29,5	1190756	274,4
625 20	NYE DEKK TIL BUSSE OG LASTEBILER .....	STK.	13171	11,5	98398	78,1
625 51-94	ANDRE DEKK (UNNT. FOR FLY, MOTORSYKLER, SYKLER), OGSÅ REGUMMIERTE, UTSKIFTBARE SLITEBANER OG FELGEBÅND .....	..	..	17,8	..	100,5



TABELL 8. INNFORSEL. VIKTIGERE VAREPOSTER ETTER SITC IMPORTS BY PRINCIPAL ITEMS OF THE SITC (FORTS.)

VAREPOST- NR. ITEM NO.	VARESLAG COMMODITY	MENGD- ENHET UNIT	JUNI	1990	JAN.-JUNI	1990
			MENGD- QUANTITY	VERDI VALUE	MENGD- QUANTITY	VERDI VALUE
			MILL. KR		MILL. KR	
634 22, 23	SPONPLATER OG FORTETTET TRE I FORM AV BLOKKER, PLATER MV. . .	KV. M.	21685	9,0	185172	71,4
634 31-49	KRYSSFINER, FINERTE PLATER O.L. LAMINERT TRE .....FAST MÅL	KUB. M.	4939	23,3	34149	154,6
635 31-39	BYGNINGSSNEKKERARBEIDER UNNTATT FERDIGHUS.....	..	..	30,0	..	190,7
641 21-29	TRYKK- OG SKRIVEPAPIR OG -PAPP, UBESTRØKET .....	TONN	1675	14,3	11556	101,1
641 31-34	TRYKK- OG SKRIVEPAPIR OG -PAPP, BESTRØKET .....	TONN	8044	67,4	46574	397,5
641 41	KRAFTPAPIR, UBESTRØKET .....	TONN	2751	12,7	15112	65,8
641 71, 72	PAPIR OG PAPP OVERTRUKKET, IMPREGNERT ELLER BESTRØKET MED PLAST (UNNTATT KLEBESTOFF) .....	TONN	1541	19,8	11083	131,2
642 11, 12	ESKER OG KARTONGER AV PAPIR OG PAPP TIL EMBALLASJE .....	TONN	1782	28,9	10213	164,1
642 13-16	SEKKER, POSER OG ANNEN EMBALLASJE .....	TONN	294	6,8	2435	49,3
642 43	TOALETTPAPIR, I RULLER ELLER ARK .....	TONN	1987	17,5	14364	125,2
642 94	LOMMETØRKLÅR, HÅNDKLÅR, SERVIETTER, DUKER, LAKEN O.L., KLÅR OG TILBEHØR TIL KLÅR, AV PAPIR OG PAPIRMASSE .....	TONN	1487	22,9	10986	163,6
642 95	SANITETSBIND, TAMPONGER, BLEIER O.L. SANITÆRARTIKLER AV PAPIR OG PAPIRMASSE .....	TONN	1377	24,7	10032	180,1
651 21-34	BOMULLSGARN .....	TONN	203	9,3	1383	69,4
651 61-69	GARN (UNNT. SYTRÅD) AV SYNTETISKE FILAMENTER .....	TONN	496	14,1	2203	66,5
651 81-88	GARN (UNNT. SYTRÅD) AV STAPELFIBRER, SYNTETISKE OG KUNSTIGE	TONN	110	5,8	769	42,6
657 20	FIBERDUK, OGSÅ MED IMPREGNERING ELLER BELEGG .....	TONN	203	8,7	974	42,3
657 73	TEKSTILVARER TIL TEKNISK BRUK .....	TONN	54	17,8	287	106,9
658 41-59	SENGELINNET, DEKKETØY, HÅNDKLÅR O.A. UTSTYRSVARER	TONN	461	29,1	3207	202,8
659 42, 43	GOLVTEPPER, TUFTED, AV KUNSTIGE ELLER SYNT. TEKSTILFIBRER..	TONN	567	15,3	5707	143,1
662 44, 45	KERAMISKE GOLV-, VEGG- OG BRULEGGINGSFLISER .....	TONN	3228	15,4	20323	102,4
663 32-34	VARER AV SEMENT .....	..	..	10,3	..	56,8
663 51-53	ISOLERENDE BLANDINGER AV MINERALISKE MATERIALER .....	TONN	1292	5,9	5715	39,0
664 41, 42	"FLOAT GLASS" OG PLANSLIPT ELLER POLERT GLASS .....	TONN	4876	26,6	28671	160,8
664 95	GLASSFIBRER, HERU. GLASSULL, OG VARER DERAV I.E.N. ....	TONN	266	6,6	1989	49,5
665 21-29	HUSHOLDNINGS-, DEKORASJONS- OG TOALETARTIKLER AV GLASS....	TONN	375	10,1	3133	74,3
666 11, 12	VARER AV PORSELEN TIL HUSHOLDNINGSBRUK .....	TONN	179	7,5	1143	46,6
666 21-29	PYNTEGJENSTANDER AV PORSELEN O.A. KERAMISKE MATERIALER	TONN	335	9,3	1759	50,6
673 11-29	FLATVALSEDE PRODUKTER AV JERN ELLER ULEGERT STÅL, UTEN PLETTERING, BELEGG ELLER OVERDRAG, VARMVALSEDE .....	TONN	39966	117,1	232896	731,7
673 31-49	FLATVALSEDE PRODUKTER AV JERN ELLER ULEGERT STÅL, UTEN PLETTERING, BELEGG ELLER OVERDRAG, KALDVALSEDE .....	TONN	7074	25,9	46483	176,4
674 11-14	FLATVALSEDE PRODUKTER AV JERN ELLER ULEGERT STÅL, BELAGT ELLER OVERTRUKKET MED SINK .....	TONN	7583	39,2	37030	193,3
674 31-32	FLATVALSEDE PRODUKTER AV JERN ELLER ULEGERT STÅL, MALT, LAKKERT ELLER PLASTBELAGT .....	TONN	2531	20,9	15917	124,0
675 51-56	FLATVALSEDE PRODUKTER AV RUSTFRITT STÅL, KALDVALSEDE	TONN	679	11,1	3780	64,5
676 11-19	STENGER AV JERN ELLER STÅL, VARMVALSEDE, I UREGELMESSIG OPPKVEILEDE RINGER ELLER RULLER .....	TONN	4916	12,8	31869	89,9
676 21-29	STENGER AV JERN ELLER STÅL, VARMVALSEDE, VARMTRUKNE ELLER VARMSTRENGPRESSED, OGSÅ DE SOM ER VRIDDE ETTER VALSING .....	TONN	5329	19,5	38826	136,8
676 81-88	VINKEL- OG PROFILSTÅL (UNNT. JERNBANESKINNER); SPUNDVEGGJERN	TONN	8542	41,3	51881	243,9
679 14-17	RØR OG HULE PROFILER, MED SIRKELRUNDT TVERRSNITT, SØMLØSE, AV JERN ELLER STÅL .....	TONN	1321	14,2	9408	110,9
679 51-59	RØRDELER AV JERN ELLER STÅL .....	TONN	1069	55,6	6773	368,3
682 31, 32, 41, 42	STENGER, PROFILER OG TRÅD AV KOPPER .....	TONN	1324	26,9	8483	166,5
682 71, 72	RØR OG RØRDELER AV KOPPER .....	TONN	392	17,6	2333	97,3
684 11, 12	ALUMINIUM OG -LEGERINGER, UBEARBEIDD .....	TONN	6433	69,5	44155	523,8
684 21, 22	STENGER, PROFILER OG TRÅD AV ALUMINIUM .....	TONN	723	22,9	5417	163,1
684 23	PLATER OG BÅND AV ALUMINIUM, OVER 0,2 MM TYKKELSE .....	TONN	923	19,4	6240	141,4
691 11-19	FERDIGE KONSTRUKSJONER OG DELER AV JERN ELLER STÅL, UNNT. PREFABRIKERT HUS .....	TONN	3549	52,6	29283	479,0
691 21, 29	FERDIGE KONSTRUKSJONER OG DELER AV ALUMINIUM, UNNT. PREFABRIKERT HUS .....	TONN	418	24,0	2075	99,1
693 11	TAU, LINER, KABLER O.A. AV JERN ELLER STÅL, UTEN EL. ISOLASJON .....	TONN	2048	20,9	10762	100,3
694 21, 22	SKRUER, BOLTER, MUTTERE, NÅGLER HV. AV JERN ELLER STÅL .....	TONN	975	29,8	6436	191,5
695 41-49	HÅNDVERKTØY I.E.N. (AMBOLTER, SKRUSTIKKER, SKRUTREKKERE, HØVLER ETC) .....	TONN	116	8,9	1099	70,8
695 63, 64	UTSKIFTBART VERKTØY FOR HÅNDVERKTØY ELLER VERKTØYMASKINER (FOR BERG-ELLER JORDBORING) .....	TONN	101	26,7	754	168,5
699 11, 13-19	HENGELÅSER, LÅSER, HENGSLER O.A. UTSTYR; BESLAG AV UDELT METALL TIL MØBLER, DØRER ETC., AUTOMATISKE DØRLUKKERE .....	TONN	564	33,1	3565	209,3
699 55	TRÅDER, STENGER, ELEKTRODER ETC. FOR SVEISING, LODDING, METALLSPRØYTING .....	TONN	542	11,9	3669	70,6
713 31	UTENBORDSMOTORER .....	STK.	1188	7,3	12041	63,8
713 32, 33	ANDRE FARTØYSMOTORER .....	STK.	146	50,6	2755	186,1
713 81, 82	ANDRE STEMPELDREVNNE FORBRENNINGSMOTORER.....	STK.	3706	8,3	28813	96,3
713 91, 92	DELER TIL FORBRENNINGSMOTORER (UNNT. TIL FLYMOTORER)	TONN	406	31,8	2547	201,5
714 91	DELER TIL TURBOJETMOTORER OG TURBOPROPMOTORER .....	TONN	36	40,1	175	181,2
716 31, 32	MOTORER (UNNT. MOTORER MED YTELSE HØYEST 37,5 W) OG GENERATORER, VEKSELSTRØMMOTORER OG -GENERATORER, ROTERENDE ELEKTRISKE OMFORMERE .....	STK.	12343	24,4	108438	154,3
721 21	PLENKLIPPENMASKINER .....	STK.	5298	9,8	84203	105,2
722 41, 49	HJULTRAKTORER .....	STK.	325	39,8	2452	253,6
723 21-29	MEKANISKE SKYFLER, GRAVEMASKINER OG LASTEMASKINER MED EGEN FREMDRIFT .....	STK.	92	35,7	607	249,0
723 91	DELER TIL 723 OG 744.3 .....	TONN	187	7,7	868	41,3
725 91	DELER TIL MASKINER FOR FREMSTILLING OG ETTERBEHANDLING AV PAPIRMASSE, PAPIR OG PAPP .....	TONN	185	10,8	1625	128,9
726 51-59	OFFSET - TRYKKEMASKINER OG -APPARATER .....	STK.	1011	4,0	1125	34,8
726 91, 99	DELER TIL TRYKKEMASKINER, I.E.N. ....	TONN	24	4,6	133	29,7
727 22	MASKINER TIL NÆRINGSMIDDELINDUSTRIEN, I.E.N. ....	STK.	277	29,9	1856	259,7

TABELL 8. INNFORSEL. VIKTIGERE VAREPOSTER ETTER SITC IMPORTS BY PRINCIPAL ITEMS OF THE SITC  
 (FORTS.)

VAREPOST- NR. ITEM NO.	VARESLAG COMMODITY	MENGDEN- ENHET UNIT	JUNI	1990	JAN.-JUNI	1990
			MENGDEN QUANTITY	VERDI VALUE	MENGDEN QUANTITY	VERDI VALUE
			MILL. KR		MILL. KR	
728 12	VERKTØYMASKINER FOR BEARBEIDING AV, TRE, PLAST, BEIN O.L.					
	HARDE MATERIALE .....	STK.	3071	9,9	15684	74,1
728 41-49	MASKINER OG UTSTYR FOR SPEIELLE INDUSTRIER, I.E.N. ....	STK.	5389	42,8	40453	388,8
733 11-18	VERKTØYMASKINER FOR BEARBEIDING AV METALL VED SMING, HAMRING, BØYING FALSING ETC.; PRESSER FOR BEARBEIDING AV METALL ELLER METALLKARBIDER .....	STK.	916	7,5	2534	56,9
737 31-39	MASKINER OG APPARATER FOR LODDING OG SVEISING VED HJELP AV ELEKTRISITET, LASER ETC. ....	..	..	9,0	..	63,1
741 31-39	INDUSTRI- OG LABORATORIEOVNER OG DELER .....	..	..	21,7	..	68,0
741 43-49	MASKINER, APPARATER OG UTSTYR FOR KJØLING OG FRYISING; VARMEPUMPER, (IKKE TIL HUSHOLDNINGSBRUK) .....	..	..	26,2	..	159,1
741 51, 55	LUFTKONDISJONERINGSAPPARATER .....	STK.	2473	17,8	16570	96,1
741 71-75	APPARATER FOR DESTILLERING, REKTIFISERING AV LUFT ELLER GASS; VARMEVEKSLERE .....	..	..	25,1	..	117,7
741 81-89	ANDRE MASKINER OG APPARATER TIL OPPVARMING, KJØLING E.E.N. IKKE TIL HUSH. BRUK .....	STK.	3023	14,6	24314	95,0
742 71, 75	PUMPER FOR VÆSKER, I.E.N. OG VÆSKEELEVATORER .....	STK.	20439	14,8	219539	105,9
742 91, 95	DELER TIL PUMPER OG VÆSKEELEVATORER .....	TONN	128	22,8	674	122,8
743 11-19	LUFT- OG VAKUUMPUMPER OG LUFT- ELLER GASSKOMPRESSORER. ....	STK.	19192	21,2	400282	181,8
743 41-43	VIFTER OG KJØKKENHETTER MED VIFTE (VENTILASJONSHETTER) .....	STK.	21156	13,2	145031	69,4
743 61-69	APPARATER FOR FILTRERING ELLER RENSING AV VÆSKER OG GASSER .....	STK.	315962	27,4	1755170	178,2
743 80	DELER TIL PUMPER OG KOMPRESSORER UNDER 743.1 OG 743.4 .....	TONN	143	14,7	570	64,3
744 11, 12	GAFFELTRUCKER O.A. LØFTE - ELLER STABLETRUCKER .....	STK.	264	19,0	1396	117,5
744 31-33	LASTEKRANER, LØPEKRANER, PORTALKRANER, MOBILE LØFTEKRANER OG PORTALTRUCKER .....	STK.	29	0,9	230	17,5
744 71-89	ELEVATORER, TRANSPORTØRER, PERSON- OG VAREHEISER, RULLETRAPPER .....	STK.	1047	38,0	10273	243,2
745 11, 12	HÅNDVERKTØY MED IKKE-ELEKTRISK MOTOR .....	STK.	5502	6,3	47701	49,1
745 21-27	MASK. FOR VASKING ELLER FYLING AV FLASKER OG FOR EMBALLERING, OPPVASKMASKINER (IKKE FOR HUSHOLDNINGSBRUK) ..	STK.	1125	17,4	5899	137,4
745 61-68	MEK. APP. FOR SPREDNING AV VÆSKER, PULVERE; BRANNSLOKNINGSAPP. ..	..	..	22,3	..	144,5
746 10-99	KULE- OG RULLELAGRE OG DELER .....	TONN	144	14,7	1021	112,2
747 10-90	KRANER, VENTILER O.L. ....	TONN	616	104,4	3586	611,0
748 40	FASTE GIR OG UTVEKSLINGER UNNTATT TANNHJUL, KJUEDEHJUL O.A. KRAFTOVERFØRINGSDELER .....	TONN	104	9,8	630	63,6
751 31-35	FOTOKOPIERINGS- OG TERMOKOPIERINGSAPPARATER .....	STK.	1281	18,2	13021	174,6
752 10-90	DATAMASKINER .....	STK.	48515	372,4	287573	2134,4
759 10	DELER TIL FOTO- OG TERMOKOPIERINGSAPPARATER .....	TONN	50	14,4	374	106,5
759 97	DELER TIL DATAMASKINER .....	TONN	199	167,4	1309	1005,1
761 10	MOTTAKERE FOR FARGEJERNSYN, OGSÅ MED GRAMMOFON ELLER RADIO VIDEOMONITØRER OG -PROJEKTØRER .....	STK.	19392	43,4	138475	325,8
762 11, 12	BILRADIOMOTTAKERE, OGSÅ KOMBINERT MED RADIOTELEFONI OG -TELEGRAFI .....	STK.	10300	7,0	80201	57,1
762 21, 22	REISERADIOMOTTAKERE, OGSÅ KOMBINERT MED APPARATER FOR OPPTAK OG GJENGIVELSE AV LYD .....	STK.	16153	4,7	108762	34,1
763 81	APPARATER FOR OPPTAK ELLER GJENGIVELSE AV VIDEOSIGNALER ...	STK.	1516	3,4	7973	19,9
764 11-19	ELEKTR. UTSTYR FOR LINJETELEFONI HERU. APPARATER FOR BÆREFREKVENSYSYSTEMER .....	STK.	38809	32,2	234067	248,2
764 21-26	MIKROFONER, HØYTTALERE, HØREFREKVENSFORSTERKERE .....	STK.	92966	10,4	614043	87,0
764 31, 32	SENDERE FOR FJERNSYN, KRINGKASTING, RADIOTELEGRAFI, -TELEFONI OG -TELEGRAFI .....	STK.	6545	33,4	35232	189,8
764 83	RADARAPPARATER, RADIONAVIGASJONS- OG RADIOFJERNSTYRINGS- APPARATER .....	STK.	2188	7,1	11467	52,9
764 91-99	DELER OG TILBEHØR TIL KOMMUNIKASJONSAPPARATER OG - UTSTYR ..	TONN	143	78,7	1018	552,4
771 11-19	TRANSFORMATORER, ELEKTRISKE OGSÅ MED DIELEKTRISK VÆSKE .....	STK.	62334	9,5	315819	58,7
771 21	STATISKE OMFORMERE, LIKERETTERE .....	STK.	31585	11,7	270822	108,9
772 20	TRYKTE KRETSE .....	TONN	16	15,4	85	95,0
772 41-59	ELEKTRISKE APPARATER TIL Å SLUTTE, BRYTE, SIKRE ELLER FORBINDE ELEKTR. STRØMKRETSE .....	TONN	492	93,9	3026	593,6
772 61-81	PLATER, TAVLER, KONSOLLER, PULTER, KABINETTER OG DELER .....	TONN	187	26,8	990	159,2
773 11-18	ISOLERT ELEKTRISK TRÅD OG KABEL, OGSÅ MED FORB. DELER .....	TONN	1451	51,0	6705	272,3
774 11-13	ELEKTRODIAGNOSTIKKAPPARATER .....	TONN	19	9,2	307	69,9
774 21-29	APPARATER FOR RØNTGENSTRÅLER ELLER FOR ALFA-, BETA- ELLER GAMMASTRÅLER .....	..	..	10,3	..	73,1
775 11	VASKEMASKINER FOR HØYST 10 KG TØRT TØY .....	STK.	7824	19,9	60924	145,0
775 21	KJØLESKAP TIL HUSHOLDNINGSBRUK, OGSÅ MED FRYSESKAP .....	STK.	12437	18,7	68612	114,4
775 22	DYPFRYSERE AV HUSHOLDNINGSTYPEN .....	STK.	6308	9,6	25867	41,1
775 30	OPPVASKMASKINER .....	STK.	3529	8,7	28569	70,4
775 71	STØVSUGERE OG GULVBONEMASKINER MED INNEBYGD ELEKTROMOTOR ...	STK.	23103	10,5	142291	74,6
775 83, 86, 87	ELEKTROTHERMISKE HUSHOLDNINGSAPPARATER .....	STK.	70887	20,7	431431	146,8
776 31-39	DIODER, TRANSISTORER HALVLEDERKOMponenter, LYSFØLSOMME HALVLEDERKOMponenter, HERU. FOTOELEKTRISKE CELLER .....	STK.	5460797	12,8	37608596	59,2
776 41-49	ELEKTRONISKE MIKROKRETSE .....	STK.	3603188	36,8	19851145	234,3
778 11, 17	GALVANISKE ELEMENTER OG BATTERIER OG DELER .....	TONN	206	12,6	1016	54,8
778 21-23	ELEKTRISKE GLØDELAMPER ELLER LYSSTOFFLAMPER, HERU. "SEALED BEAM" LAMPER (UNNT. LAMPER FOR ULTRAFIOLETT LYS) .....	TONN	162	18,7	1226	129,3
778 31, 33	START-OG TENNINGSTYR TIL FORBRENNINGSMOTORER .....	..	..	9,7	..	64,3
778 34, 35	ELEKTRISK LYS- OG SIGNALUTSTYR, ELEKTRISKE VINDUSPUSSERE OG DEFROSTERE OG DELER .....	TONN	77	9,2	623	67,8
778 41-48	ELEKTROMEKANISK HÅNDVERKTØY SAMMENBYGD MED ELEKTRISK MOTOR, DELER .....	..	..	16,3	..	119,9
778 61-69	ELEKTRISKE KONDENSATORER .....	TONN	26	7,8	162	45,8
778 84, 85	ELEKTRISKE SIGNALAPPARATER, AKUSTISKE ELLER VISUELLE, DELER KULLELEKTRODER, KULLBØRSTER O.A. VARER AV KULL TIL ELEKTRISK BRUK .....	TONN	45	14,3	213	88,6
778 86	MOTORKJØRETØYER FOR TRANSPORT AV PERSONER .....	STK.	11482	53,2	79785	337,7
781 20	MOTORKJØRETØYER FOR TRANSPORT AV PERSONER .....	STK.	5415	304,2	37688	2079,1

TABELL 8. INNFORSEL. VIKTIGERE VAREPOSTER ETTER SITC IMPORTS BY PRINCIPAL ITEMS OF THE SITC (FORTS.)

VAREPOST- NR. ITEM NO.	VARESLAG COMMODITY	MENGDEN ENHET UNIT	JUNI	1990	JAN.-JUNI	1990
			MENGDEN QUANTITY	VERDI VALUE	MENGDEN QUANTITY	VERDI VALUE
			MILL. KR		MILL. KR	
782 11, 19	MOTORKJØRETØYER FOR TRANSPORT AV GODS	STK.	1165	142,2	8116	993,0
782 21-29	KRANBILER, MOBILE BORETÅRN, BRANNBILER, BETONGBLANDEBILER, ANDRE SPESIALBILER	STK.	19	7,2	133	79,4
783 11, 19	MOTORKJØRETØYER FOR KOLLEKTIV TRANSPORT	STK.	139	89,5	657	415,1
784 31-39	DELER OG TILBEHØR TIL MOTORKJØRETØYER UNDER POS. 722, 781, 782 OG 783	TONN	2010	116,6	13298	737,2
785 11-19	MOTORSYKLER (HERU. MOPEDER) OG SYKLER MED HJELPEMOTOR, MED ELLER UTEN SIDEVOGN	STK.	1130	8,2	4798	46,1
785 20	SYKLER UTEN MOTOR (UNNT. LEKETØYSKJØRETØYER FOR BARN)	STK.	14143	16,1	114575	110,7
786 10	TILHENGERE OG SEMITRAILERE AV CARAVANTYPEN	STK.	383	23,1	1291	84,2
786 21-29	TILHENGERE FOR TRANSPORT AV VARER	STK.	471	14,8	2223	67,3
792 30	FLY MED TØNVEKT OVER 2000 KG, MEN HØYST 15000 KG	STK.	1	65,5	11	568,1
792 40	FLY MED TØNVEKT OVER 15000 KG	STK.	-	-	5	1164,8
792 91-97	DELER I.E.N. TIL LUFTFARTØYER	TONN	64	45,7	315	326,8
793 11-19	LYSTBÅTER OG SPORTSBÅTER	STK.	1138	23,6	8489	58,9
793 22	TANKSKIP, ALLE SLAGS	BR.TONN	329642	1141,6	1184109	4206,3
793 24, 26	FISKEFÅRINGSKIP, FABRIKKSCHIP, KJØLESCHIP	BR.TONN	4	0,0	29013	377,6
793 27	ANDRE SKIP FOR TRANSPORT AV GODS	BR.TONN	64249	358,2	998724	4895,8
793 28	PASSASJERSCHIP OG FERGER	BR.TONN	13944	121,5	14048	146,1
793 55	BORE- OG PRODUKSJONSPLATTFORMER	STK.	-	-	-	-
811 00	PREFABRIKERT BYGNINGER	TONN	786	12,7	4352	67,0
812 21, 29	OPPVASKUMMER, VASKER, BADEKAR, BIDET- OG KLOSETTSKÅLERER, URINALER O.L. SANITÆRUTSTYR	TONN	378	10,5	2614	73,6
813 11-17	LAMPER OG LYSUTSTYR (HERU. SØKELYS OG LYSKASTERE) I.E.N.	TONN	417	35,0	3050	245,2
821 11-19	SITTEMØBLER, OGSÅ DE SOM KAN OMGJØRES TIL SENGER, OG DELER	TONN	1706	68,0	12921	486,6
821 21-29	SENGBUNNER, SENGEUTSTYR O.L. (F.EKS. MADRASSER, TEPPER, DYNER OG PUTER)	..	..	12,4	..	95,0
821 31, 39	MØBLER I.E.N. AV METALL	TONN	743	22,4	4989	148,6
821 51-59	MØBLER I.E.N., AV TRE	TONN	3315	89,0	25621	675,0
831 11-19	HÅNDVESKER	STK.	96401	4,6	1034585	58,2
831 21-29	GARDEROBEKOFFERTER, HÅNDKOFFERTER, TOALETVESKER, DOKUMENTMAPPER, RANSLER O.L. BEHOLDERE	STK.	151713	9,0	895265	56,8
841 21-22	DRESSER, ENSEMBLER FOR HERRER OG GUTTER	STK.	10241	4,4	212358	90,7
841 30	JAKKER FOR HERRER ELLER GUTTER	STK.	43101	8,7	450133	81,8
841 40	BUKSER, KNEBUKSER OG SHORTS FOR HERRER ELLER GUTTER	STK.	436727	28,7	3737694	268,1
841 51, 59	SKJORTER FOR HERRER ELLER GUTTER	STK.	226895	10,7	1908175	96,5
842 11, 19	KÅPER, KAPPER, ANORAKKER MV. FOR DAMER ELLER PIKER	STK.	25043	4,2	536196	102,5
842 21, 22	DRAKTER OG ENSEMBLER FOR DAMER ELLER PIKER	STK.	56125	8,3	374622	74,3
842 30	JAKKER FOR DAMER ELLER PIKER	STK.	54190	10,6	886315	150,8
842 40	KJOLER FOR DAMER ELLER PIKER	STK.	37777	4,9	437156	70,9
842 50	SKJØRT FOR DAMER ELLER PIKER	STK.	85516	8,2	1127048	132,4
842 60	BUKSER, KNEBUKSER OG SHORTS, FOR DAMER ELLER PIKER	STK.	454315	34,2	4779708	384,1
842 70	BLUSER, SKJORTER OG SKJORTEBLUSER, FOR DAMER ELLER PIKER	STK.	199684	14,8	2506027	205,4
843 10-79	YTERTØY O.A. VARER AV TRIKOTASJE, FOR HERRER ELLER GUTTER	STK.	74225	4,9	585986	39,3
844 10-70	YTERTØY O.A. VARER AV TRIKOTASJE, FOR DAMER ELLER PIKER	STK.	285996	15,1	2606269	195,2
844 81-89	UNDERTØY OG NATTØY AV TRIKOTASJE, FOR DAMER ELLER PIKER	STK.	741895	8,3	6036898	76,5
845 11, 12	BABYKLÅR OG TILBEHØR AV TEKSTILSTOFF ELLER TRIKOTASJE	..	..	7,6	..	78,5
845 91-99	ANDRE KLÅR AV TRIKOTASJE	..	..	14,8	..	114,1
846 21-29	STRØMPEBUKSER, STRØMPE, SOKKER O.L.	..	..	13,6	..	139,2
848 11-19	KLÅR OG TILBEHØR TIL KLÅR AV LÆR ELLER KUNSTLÆR	..	..	13,5	..	164,4
848 31	KLÅR OG ANDRE VARER AV PELLSSKINN	..	..	3,0	..	29,0
851 21-25	FOTTØY TIL SPORTSBRUK	PAR	132565	11,5	2244541	161,3
851 41-49	FOTTØY MED OVERDEL AV LÆR ELLER KUNSTLÆR	PAR	401601	44,9	4315493	458,8
872 21-29	INSTRUMENTER OG APPARATER TIL MEDISINSK, KIRURGISK ELLER VETERINÆR BRUK	TONN	110	30,7	672	217,4
873 11-29	FORBRUKS- OG PRODUKSJONSMÅLERE, HERU. OMDREININGSTELLERE MV.	..	..	12,6	..	63,1
874 11-14	KOMPASSER; ANDRE NAVIGASJONSINSTRUMENTER; GEODETISKE, HYDROGRAFISKE, METEOROLOGISKE INSTRUMENTER	..	..	24,6	..	131,8
874 31-39	INSTRUMENTER OG APP. FOR MÅLING ELLER KONTROLL AV GJENNOMSTRØMMING, NIVÅ, TRYKK ETC FOR VÆSKER ELLER GASSER	..	..	26,8	..	164,5
874 41-49	INSTRUMENTER ELLER APPARATER FOR FYSISKE ELLER KJEMISKE ALALYSER	..	..	22,7	..	114,6
881 11	FOTOGRAFIAPPARATER, UNNT. KINEMATOGRAFISKE	STK.	23156	11,1	116760	50,0
882 10	KJEMISKE PREPARATER TIL FOTOGRAFISK BRUK	TONN	201	8,2	1129	65,1
882 20	FOTOGRAFISKE PLATER OG PLANFILM, UEKSPONERT, AV ANDRE MATERIALER ENN PAPIR, PAPP ELLER TEKSTILSTOFF	TONN	114	12,8	831	79,3
882 30	FOTOGRAFISK FILM, SENSITIV FOR LYS ELLER ANNEN BESTRÅLING, UEKSPONERT, I RULLER	TONN	106	15,7	589	88,8
882 40	FOTOGRAFISK PAPIR, PAPP OG TEKSTILSTOFF, SENSITIVT FOR LYS ELLER ANNEN BESTRÅLING, UEKSPONERT	TONN	220	16,6	899	70,1
885 31-49	LØMME- OG ARMBÅNDSUR	STK.	85808	11,0	613018	68,1
892 15-19	BØKER, HEFTER, BROSJYRER O.L. TRYKKSAKER	TONN	829	37,9	5341	256,2
892 21, 29	AVISER, JOURNALER, TIDSSKRIFTER	TONN	507	17,5	3691	114,4
892 81-89	TRYKKSAKER, I.E.N.	TONN	1193	55,3	10299	378,6
893 11-19	EMBALLASJEVARER AV PLAST; PROPPER, LOKK, KAPSLER	TONN	2919	70,5	15164	390,7
893 21	BADEKAR, VASKER O.A. SANITÆRARTIKLER AV PLAST	TONN	95	6,0	765	48,3
893 31	GOLVBELEGG AV PLAST, OGSÅ SELVKLEBENDE, VEGG- ELLER TAKKLEDNING	TONN	1139	21,2	7730	150,6
893 32	BORDSERVISER, KJØKKENUTSTYR OG TOALETARTIKLER AV PLAST	TONN	660	22,3	3534	126,6
893 94-99	ANDRE VARER AV PLAST	TONN	929	49,9	6545	327,6
894 24-29	LEKETØY, UNNT. DUKKER, DUKKEVOGNER O.L.	TONN	366	19,9	2432	140,4
894 71-79	APPARATER OG UTSTYR FOR GYMNASTIKK, SPORT OG FISKE	..	..	19,7	..	140,5
897 31	SMYKKEVARER OG DELER AV EDELT METALL	KG.	1459	16,5	7645	98,2
898 41-59	PREPARERT, UINNSPILT MATERIELL FOR APPTAK AV LYD	..	..	12,5	..	91,8
898 61-79	PLATER, BÅND O.A. INNSPILT MATERIELL	..	..	53,8	..	404,0

TABELL 9. UTFØRSEL. VIKTIGERE VAREPOSTER ETTER SITC EXPORTS BY PRINCIPAL ITEMS OF THE SITC

VAREPOST- NR. ITEM NO.	VARESLAG COMMODITY	MENGDEN ENHET UNIT	JUNI	1990	JAN.-JUNI	1990
			MENGDE QUANTITY	VERDI VALUE	MENGDE QUANTITY	VERDI VALUE
			MILL. KR		MILL. KR	
023 00	SMØR OG ANNET FETT OG OLJER FRAMSTILT AV MELK .....	TONN	71	0,7	10226	104,9
024 91, 99	OST OG OSTEMASSE, UNNT. REVET OST, OSTEMASSE, SMELTET OST, MUGGOST .....	TONN	2078	36,6	12482	208,3
034 11-18	FISK, FERSK ELLER KJØLT, UNNT. FILETER .....	TONN	17863	350,7	112960	1856,4
034 21-28	FISK, FRYST, UNNT. FILETER .....	TONN	9783	165,5	67639	776,9
034 40	FISKEFILETER, FRYSTE .....	TONN	5133	82,7	26165	467,2
034 51, 55	FISKEFILETER OG ANNET FISKEKJØTT, FERSKT ELLER KJØLT .....	TONN	1772	18,2	7523	87,9
035 11, 13	TØRRFISK OG KLIPPFISK .....	TONN	3270	93,6	24034	702,4
035 21-29	FISK, SALTET ELLER I SALT Lake .....	TONN	2095	50,2	14053	272,6
035 50	FISK, RØYKT .....	TONN	145	12,3	1342	104,3
036 11-19	KREPSDYR, FROSNE .....	TONN	1026	61,7	5154	223,2
036 20	KREPSDYR, ANDRE .....	TONN	72	4,0	471	22,9
036 31-39	BLØTDYR, FRISKE, KJØLTE, FRYSTE, TØRKEDE, SALTEDE ELLER I LAKE .....	TONN	77	3,2	759	19,1
037 11-17	FISK, TILBEREDT ELLER KONSERVERT, HERU. KAVIAR OG KAVIARETTERLIKNINGER .....	TONN	2803	62,1	15594	353,8
037 21-22	KREPSDYR OG BLØTDYR, TILBEREDT ELLER KONSERVERT .....	TONN	1813	85,9	7322	367,6
048 10-90	BRØD, KAKER, KJEKS OG ANNET BAKVERK .....	TONN	743	11,4	4590	73,1
073 10-90	SJOKOLADE O.A. NÆRINGSMIDLER SOM INNEHOLDER KAKAO, I.E.N. ..	TONN	385	10,4	1518	41,5
081 31	OLJEKAKER O.A. RESTSTOFFER AV SOYABØNNER .....	TONN	4858	6,5	64739	93,8
081 42	MEL OG PELLETER AV FISK OG SJØDYR, TIL DYREFOR .....	TONN	2062	6,7	22798	81,8
081 95, 99	TILBEREDTE PRODUKTER TIL DYREFOR .....	TONN	671	6,7	2283	19,5
091 01	MARGARIN .....	TONN	319	2,3	2456	16,8
122 32	RØYKETOBAKK, OGSÅ MED INNHOLD AV ERSTATNINGER .....	TONN	56	5,5	290	28,8
211 11-13, 20	HUDER AV STORFE OG HEST, RÅ .....	TONN	598	11,9	3167	66,9
212 10	MINKSKINN, RÅ .....	1000 STK.	0	0,0	248	41,4
212 25	HELE SKINN AV REV, RÅ .....	1000 STK.	17	3,5	698	204,2
247 40	TØMMER AV BARTRÆR, GROVT TILHOVD, HERU SKURTØMMER .FAST MÅL	KUB. M.	50590	19,6	318610	127,9
248 20	TRELAST AV BARTRÆR, SAGET ELLER KUTTET I LENGDERETNINGEN, OGSÅ HØVLET, OVER 6 MM TYKK .....	FAST MÅL	54054	86,5	350673	549,1
251 20	MEKANISK TREMASSE .....	TØRRVEKT	17496	44,8	87841	236,5
251 30	KJEMISK TREMASSE (DISSOLVINGMASSE) .....	TØRRVEKT	10725	60,2	65758	390,1
251 51, 52	KJEMISK SODA- ELLER SULFATTREMASSE, HALVBLEIKET ELLER BLEIKET .....	TØRRVEKT	24210	115,6	120188	600,3
251 61,62	KJEMISK SULFITREMASSE, UBLEIKET OG BLEIKET .....	TØRRVEKT	4463	20,6	37929	190,5
251 91	HALVKJEMISK TREMASSE .....	TØRRVEKT	1647	5,2	13905	45,7
273 13	GRANITT, PORFYR, SANDSTEIN O.A. MONUMENT- ELLER BYGNINGSSTEIN .....	TONN	12285	31,5	86081	203,6
273 40	SMÅSTEIN, GRUS OG KNUST STEIN .....	TONN	486543	27,1	2534198	127,1
278 53	FELTSPAT; LEUCITT; NEFELIN OG -SYENITT .....	TONN	30991	13,8	191938	86,3
281 50, 60	JERNMALM, OGSÅ KONSENTRERT, UNNT. RØSTET SVOVELKIS .....	TONN	157191	32,5	909271	166,4
287 85	TITANMALM, OGSÅ KONSENTRERT .....	TONN	57299	24,4	309404	130,3
288 10	METALLHOLDIG ASKE OG RESTSTOFFER .....	TONN	1980	25,5	4277	108,0
288 21	AVFALL OG SKRAP AV KOPPER .....	TONN	1179	6,2	5618	40,2
288 23	AVFALL OG SKRAP AV ALUMINIUM .....	TONN	2012	9,8	16381	83,1
291 96	ANIMALSK AVFALL, HERU. FISKEAVFALL, UTJENLIG TIL MENNESKEFØDE	TONN	2091	2,0	8503	10,7
333 00	RÅ MINERALOLJE .....	TONN	5329254	4089,4	32283932	28074,6
334 11-19	BENSIN OG ANDRE LETTE OLJER .....	KUB. M.	377756	345,9	1839889	1715,5
334 21, 29	JETPARAFIN, FYRINGSPARAFIN MV. .....	KUB. M.	39407	32,8	208002	203,6
334 30,40	GASSOLJER OG FYRINGSOLJER I.E.N. .....	KUB. M.	401561	329,9	2812192	2541,9
335 22	BENSOL .....	TONN	4613	7,1	25214	38,3
335 42	PETROLKOKS .....	TONN	7604	10,9	48409	55,1
342 10, 50	FLYTENDE PROPAN OG BUTAN .....	TONN	105407	65,4	572160	547,0
343 20	NATURGASS, I GASSFORM .....	1000 KUB. M.	1670680	940,9	12824410	6778,3
351 00	ELEKTRISK STRØM(1) .....	MWH	1597757	83,7	6352979	397,8
411 11	FISKELEVEROLJE OG DENS FRAKSJONER .....	TONN	142	2,4	1290	18,3
411 12	FETT OG OLJER (UNNTATT LEVEROLJE) OG DERES FRAKSJONER, AV FISK .....	TONN	2443	4,2	27568	42,5
431 21	DYREFETT OG -OLJER OG DERES FRAKSJONER .....	TONN	3186	12,0	16392	56,9
431 31	FETTSYRER, RAFFINASJONSFETTSYRER .....	TONN	2400	10,8	10338	45,7
511 31	VINYLKLORID .....	TONN	:	43,3	:	501,5
514 81-89	AMMONIUMSALTER OG -HYDROKSYDER; FORBINDELSER MED KARBOKSYMIDFUNKSJON; FORB. MED NITRILFUNKSJON OG MED ANNEN MED NITROGENFUNKSJON .....	TONN	856	9,2	6380	66,1
516 22	ALDEHYDER, SYKLISKE POLYMERER AV ALDEHYDER OG PARAFORMALDEHYD	TONN	:	7,4	:	47,0
522 23	SILISUM .....	TONN	5966	48,7	43676	341,5
522 31-39	UORGANISKE SYRER OG FORB. AV IKKE -METALLER .....	TONN	58491	17,8	254180	77,3
522 63	NATRIUMOKSYD (KAUSTISK SODA) OPPLØST I VANN .....	TONN	:	11,8	:	74,9
524 93	KALSIMUMKARBID .....	TONN	6985	:	37486	:
524 94	ANDRE KARBIDER .....	TONN	4863	36,5	39054	273,8
533 11	PIGMENTER OG PREPARATER PÅ BASIS AV TITANDIOKSYD .....	TONN	:	22,3	:	177,1
533 41-43	MALINGER OG LAKKER .....	TONN	1763	30,2	8904	165,7
541 91-99	FARMASØYTISKE VARER I.E.N. (UNNT. MEDIKAMENTER) .....	TONN	14	15,3	142	155,3
542 91	LEGEMIDLER UNNTATT ANTIBIOTIKA OG HORMONER, IKKE I DETALJPK.	TONN	778	11,8	4301	57,8
554 21-23	ORGANISKE OVERFLATEAKTIVE STOFFER, UNNTATT SÅPE .....	TONN	3522	22,7	22435	149,2
562 11	AMMONIUMNITRAT .....	TONN	:	9,0	:	51,8
562 14	DOBBELTSALTER OG BLANDINGER AV KALSIMUMNITRAT OG AMMONIUM- NITRAT .....	TONN	:	33,6	:	255,0
562 91	GJØDSEL MED INNHOLD AV NITROGEN, FOSFOR OG KALIUM .....	TONN	:	98,5	:	887,5
562 95	GJØDSEL MED INNH. AV NITROGEN OG FOSFOR .....	TONN	:	5,2	:	60,3
571 11, 12	POLYETYLEN, UBEARBEIDD .....	TONN	15811	102,7	98128	607,2

(1) MÅNED GJELDER MAI, HITTL I ÅR GJELDER JANUAR- MAI.

TABELL 9. UTFØRSEL. VIKTIGERE VAREPOSTER ETTER SITC EXPORTS BY PRINCIPAL ITEMS OF THE SITC (FORTS.)

VAREPOST- NR. ITEM NO.	VARESLAG COMMODITY	MENGDE- ENHET UNIT	JUNI	1990	JAN.-JUNI	1990
			MENGDE QUANTITY	VERDI VALUE	MENGDE QUANTITY	VERDI VALUE
			MILL. KR		MILL. KR	
572 11, 19	POLYSTYREN, UBEARBEIDD	TONN	974	9,8	5381	53,9
573 11, 13	POLYVINYLKLORID, UBEARBEIDD	TONN	:	38,5	:	205,5
574 31-39	POLYKARBONATER, ALKYDHARPIKSER O.A. POLYESTERE	TONN	2556	38,8	15938	245,0
575 11-19	POLYMERER AV PROPYLEN ELLER AV ANDRE OLEFINER	TONN	7008	42,0	43701	240,0
575 41-43	AMINOHARPIKSER, UBEARBEIDD	TONN	3125	24,0	20951	133,0
575 44	FENOLHARPIKSER	TONN	635	6,0	2173	23,3
582 24	PLATER, DUK, FILM, FOLIER OG BÅND AV PLAST (UNNT. SKUMPLAST) IKKE FORBUNDET MED ANDRE MATERIALER	TONN	1895	24,5	11369	149,3
593 11, 12	KRUTT OG TILBEREDTE SPRENGSTOFFER	TONN	130	10,5	854	73,3
598 12	AVLUT FRA FABRIKASJON AV TREMASSE, OGSÅ KONSENTRERT	TONN	17380	13,4	106472	76,0
598 61	KUNSTIG GRAFITT MV.	TONN	4438	13,7	24003	69,8
611 41, 42	LÅR AV STORFE OG AV DYR AV HESTESLEKTEN	TONN	59	7,8	472	52,2
625 10	NYE DEKK (PNAUMATISKE) TIL PERSONBILER	STK.	135488	26,7	741946	149,9
634 22	SPONPLATER O.L. AV TRE	FAST MÅL KUB. M.	14562	19,8	76074	116,1
634 51-59	FIBERPLATER AV TRE O.L. MATERIALER, OGSÅ AGGLOMERERTE MED HARPIKSER O.A. ORGANISKE BINDEMIDLER	TONN	2223	6,8	13292	41,2
635 31-39	BYGNINGSSNEKKERARBEIDER, UNNTATT FERDIGHUS	..	..	64,1	..	327,1
641 10	AVISAPAPIR	TONN	63188	223,4	392305	1377,0
641 21-29	TRYKK- OG SKRIVEPAPIR OG -PAPP, UTEN OVERDRAG	TONN	30017	144,7	148083	703,2
641 32-34	TRYKK- OG SKRIVEPAPIR OG -PAPP, MED OVERDRAG	TONN	685	4,4	8667	52,9
641 41-48	KRAFTPAPIR OG KRAFTPAPP, UBESTRØKET, I RULLER ELLER ARK	TONN	10578	49,6	73854	357,3
641 51	HALVKJEMISK PAPIR FOR FREMSTILLING AV BØLGE PAPIR (FLUTING)	TONN	3545	9,4	30896	88,0
641 52	SULFITPAPIR, UBESTRØKET, TIL INNPAKNING, I RULLER ELLER ARK	TONN	1264	9,7	7140	53,8
641 53	PERGAMENT- OG GREASEPROOFPAPIR	TONN	3911	40,1	16211	168,1
641 54-59	ANNET PAPIR OG PAPP, UBESTRØKET	TONN	3199	12,8	21827	88,0
642 11-16	EMBALLASJE AV PAPIR, PAPP, CELLULOSEVATT MV.	TONN	1431	17,6	7267	92,2
651 95	LUNTER, FORGARN, GARN OG OPPSKÅRNE BUNTER AV GLASSFIBRER	TONN	895	10,2	5139	57,3
657 32	TEKSTILSTOFF, IMPREGNERT, OVERTRUKKET, BELAGT ELLER LAMINERT MED PLAST	TONN	134	7,7	802	55,9
657 71-73	VATT OG VARER DERAV, VEKER OG TEKSTILVARER TIL TEKNISK BRUK	TONN	104	12,3	614	64,9
663 31	VARER AV GIPS	TONN	11630	17,0	67242	105,8
663 36-39	VARER AV STEIN ELLER ANDRE MINERALSKE MINERALER, I.E.N.	TONN	699	6,8	3387	35,0
664 92	ISOLASJONSGLOSS SOM BESTÅR AV FLERE LAG	TONN	660	8,4	5417	61,4
664 95	GLASSFIBRER, HERUNDER GLASSULL, OG VARER DERAV	TONN	106	2,4	692	12,5
671 41, 49	FERROMANGAN	TONN	14537	71,7	93109	511,1
671 51	FERROSTILICIUM	TONN	43690	196,3	205168	914,8
671 52-59	ANDRE FERROLEGERINGER	TONN	35463	144,3	126675	586,2
672 61-70	HALVFABRIKATER AV JERN ELLER ULEGERT STÅL	TONN	639	1,5	2198	4,9
674 21, 22	PLATER MED OVERDRAG AV TINN	TONN	12141	65,2	50579	258,8
676 81-83	U, I, H, L, T OG ANDRE PROFILER AV JERN ELLER STÅL, VARMVALSEDE, VARMTRUKNE, STRENGPRESSEDE, IKKE VIDRE BEARB.	TONN	18365	59,0	86978	270,3
679 12-17	RØR OG HULE PROFILER, SOMLØSE, AV JERN ELLER STÅL (UNNTATT STØPJERN)	TONN	1936	5,9	9155	42,2
679 31-49	ANDRE JERN- OG STÅLRØR	TONN	4887	23,0	30354	139,0
679 51-59	RØRDELER (FITTINGS)	TONN	127	6,2	1164	48,4
681 23-25	PLATINA, UBEARB., HALVFABRIKATA ELLER PULVERFORM	TONN	248	14,3	1694	94,3
682 12	RAFFINERT KOPPER, UBEARBEIDD	TONN	3102	54,1	20260	334,3
682 31-72	KOPPER, BEARBEIDD	TONN	281	12,3	1835	62,2
683 11, 12	NIKKEL OG NIKKELLEGERINGER, UBEARBEIDD	TONN	5848	336,2	28845	1644,5
684 11, 12	ALUMINIUM OG ALUMINIUMLEGERINGER, UBEARBEIDD	TONN	68184	800,9	399220	4922,4
684 21, 22	STENGER, PROFILER OG TRÅD AV ALUMINIUM	TONN	3961	73,8	23401	425,0
684 23	PLATER OG BÅND AV ALUMINIUM, TYKKELSE OVER 0,2 MM	TONN	12494	183,2	43478	714,7
686 11-12	SINK OG SINKLEGERINGER, UBEARBEIDD	TONN	12700	141,0	58343	600,3
689 15	MAGNESIUM, UBEARBEIDD	TONN	:	57,7	:	448,9
691 11-19	FERDIGE KONSTRUKSJONER OG DELER AV JERN ELLER STÅL, UNNTATT PREFARBIKerte BYGNINGER	TONN	1592	28,0	12142	175,2
691 21, 29	FERDIGE KONSTRUKSJONER OG DELER AV ALUMINIUM, UNNTATT PREFABRIKerte BYGNINGER	TONN	168	8,5	1090	50,6
692 12, 42	TANKER, FAT, TROMLER, SPANN O.L. BEHOLDERE AV ALUMINIUM	TONN	283	8,2	2881	70,4
693 13	TAU, LINER, KABLER, FLETTEDE BÅND O.L. AV ALUMINIUM	TONN	1182	16,9	4770	71,9
695 63, 64	UTSKIFTBART VERKTØY FOR HÅNDVERKTØY, HÅNDVERKTØY OG VERKTØYMASKINER (FOR BERG- ELLER JORDBORING)	TONN	61	7,4	335	39,9
697 32	OVNER, KAMINER O.L. VARMEAPP. IKKE-ELEKTR., AV JERN EL. STÅL	STK.	4721	5,0	12266	20,4
699 11,	HENGELÅSER OG LÅSER, HENGSLER O.A. UTSTYR; BESLAG AV UDELT	..	..	..	..	..
699 13-19	METALL TIL MØBLER, DØRER ETC.; AUTOMATISKE DØRLUKKERE	TONN	298	20,3	1981	135,1
699 21, 22	KJEDER (UNNTATT TRANSMISJONSKJEDER), KJETTINGER OG DELER AV JERN ELLER STÅL	TONN	168	2,9	740	13,3
699 67, 69	VARER AV JERN ELLER STÅL I.E.N.	TONN	842	17,5	4031	116,0
699 79	VARER AV ALUMINIUM I.E.N.	TONN	531	13,6	2873	90,1
713 32, 33	FARTØYSMOTORER (UNNT. UTENBORDSMOTORER)	STK.	55	10,3	288	59,7
713 91, 92	DELER TIL FORBRENNINGSMOTORER, (UNNTATT TIL FLYMOTORER)	TONN	275	33,7	1636	193,9
716 31, 32	VEKSELSTRØMSMOTORER OG -GENERATORER	STK.	190	3,1	1636	33,4
721 11-19	MASKINER OG DELER FOR JORDBEARBEIDING	..	..	54,9	..	305,2
721 21-29	MASKINER OG DELER FOR INNHØSTING, TRESKING OG SORTERING	..	..	27,5	..	233,7
723 11-99	ANLEGGSMASKINER, -UTSTYR OG DELER	..	..	51,3	..	393,3
727 22	MASKINER TIL I NÆRINGSMIDDELINDUSTRIEN I.E.N.	STK.	31	6,5	382	78,4
728 11-19	MASKINVERKTØY FOR SPESIELLE INDUSTRIER, OG DELER	..	..	9,7	..	50,5
728 31-39	MASKINER OG APPARATER FOR SORTERING, KNUSING, BLANDING OG ELTING MV., OG DELER	..	..	6,9	..	34,6
741 43-49	MASKINER, APPARATER, UTSTYR OG DELER FOR KJØLING OG FRYSING; VARMEPUMPER (IKKE TIL HUSHOLDNINGSBRUK)	..	..	30,1	..	112,5
742 60	SENTRIFUGALPUMPER I.E.N.	STK.	48	4,3	934	96,0

TABELL 9. UTFØRSEL. VIKTIGERE VAREPOSTER ETTER SITC EXPORTS BY PRINCIPAL ITEMS OF THE SITC (FORTS.)

VAREPOST- NR. ITEM NO.	VARESLAG COMMODITY	MENGDEN- ENHET UNIT	JUNI	1990	JAN.-JUNI	1990
			MENGDE QUANTITY	VERDI VALUE	MENGDE QUANTITY	VERDI VALUE
			MILL. KR		MILL. KR	
742 91, 95	DELER TIL PUMPER OG VÆSKEELEVATORER.....	TONN	32	14,3	218	78,6
743 61-69	APPARATER FOR FILTRERING OG RENSING AV VÆSKER OG GASSER ....	..	..	26,2	..	96,2
744 11-19	GAFFELTRUCKER O.A. LØFTE- OG STABLETRUCKER, TRAKTORER TIL BRUK PÅ JERNBANEPERRONGER O.L. ....	..	..	11,1	..	63,6
744 21-25	TALJER OG HEISVERK (UNNT. ELEVATORER MED HEISSPANN), VINSJER OG ANKERSPILL .....	STK.	501	19,1	3215	120,8
744 31-39	KRANER, HERU. KABELKRANER, MOBILE LØFTEKRANER, PORTALTRUCKER OG KRANTRUCKER .....	STK	68	20,2	323	132,2
744 91-94	DELER TIL MASKINER FOR LØFTING, LASTING ETC.....	TONN	249	18,8	1762	118,9
745 61-68	MEKANISKE APPARATER FOR SPREDNING AV VÆSKER OG PULVRE; BRANNSLUKNINGSAPPARATER, SPRØYTEPISTOLER .....	..	..	19,1	..	75,6
747 10-90	KRANER, VENTILER O.L. ....	TONN	141	13,9	788	88,6
752 10-90	AUTOMATISKE DATABEHANDLINGSMASKINER OG UTSTYR.....	STK.	23484	122,0	169960	795,7
764 11-19	ELEKTRISK UTSTYR FOR LINJETELEFONI OG -TELEGRAFI .....	STK.	12	24,2	79	199,7
764 21-26	MIKROFONER, HØREFREKVENSFORSTERKERE, HØYTALERE, HØRETELEFONER O.L. ....	STK.	41218	6,7	264742	44,8
764 31, 32	SENDERE FOR RADIOTELEFONI ELLER -TELEGRAFI, KRINGKASTING ELLER FJERNSYN .....	STK.	923	32,9	4097	141,7
764 83	RADARAPPARATER, RADIONAVIGASJONSAPPARATER OG RADIO- FJERNSTYRINGSAPPARATER .....	STK.	70	3,4	435	41,9
764 91	DELER TIL ELEKTRISK UTSTYR FOR LINJETELEFONI OG -TELEGRAFI .	TONN	29	29,4	126	164,3
764 93	DELER TIL SENDERE OG MOTTAKERE FOR RADIO, FJERNSYN, RADIOTELEGRAFI OG -TELEFONI.....	TONN	94	27,2	392	129,9
771 11,19	ELEKTRISKE TRANSFORMATORER .....	STK.	2858	17,6	16978	108,3
771 21	STATISKE OMFORMERE .....	STK.	63423	16,9	2431310	100,3
772 41-82	ELEKTRISKE APPARATER TIL Å SLUTTE, BRYTE, SIKRE ELLER FORBINDE EL. STRØMKRETSER, OG DELER TIL SLIKE APPARATER ...	TONN	354	47,2	1921	266,6
773 11-18	ISOLERT ELEKTRISK TRÅD OG KABEL (HERU. OPTISK KABEL), OGSÅ MED FORBINDELSSEDELER .....	TONN	882	38,8	3692	180,4
774 11-13	ELEKTRODIAGNOSTIKKAPPARATER .....	TONN	7	16,3	43	94,9
775 82	ELEKTRISKE JORD- OG ROMOPPVARMINGSPAPPARATER .....	STK.	53298	15,1	338650	99,3
775 86-89	ELEKTROTHERMISKE HUSHOLDNINGSAPPARATER .....	STK.	168487	14,8	889331	81,2
778 12	ELEKTRISKE AKKUMULATORER .....	..	..	7,2	..	63,5
782 11, 19	MOTORKJØRETØYER FOR TRANSPORT AV GODS .....	STK.	139	41,8	805	273,6
784 31-39	DELER OG TILBEHØR TIL MOTORKJØRETØYER UNDER POS. 722, 781, 782 OG 783 .....	TONN	2144	107,8	13663	680,6
793 11-19	LYSTBÅTER OG SPORTSBÅTER .....	STK.	881	75,9	4856	357,9
793 22	TANKFARTØYER, ALLE SLAG.....	BR.TONN	141941	1403,6	348202	2439,8
793 24	FISKEFARTØYER; FARTØYER FOR BEARBEIDING ELLER KONSERVERING AV FISK .....	BR.TONN	12957	703,4	22224	1082,4
793 26, 27	KJØLESKIP O.A. FARTØYER FOR TRANSPORT AV LAST OG PERSONER ..	BR.TONN	39570	103,5	476208	1941,6
793 28	PASSASJERSKIP O.L. SKIP FOR TRANSPORT AV PERSONER; FERGER, ALLE SLAG .....	BR.TONN	1554	67,0	7842	259,0
793 55	BØRE- ELLER PRODUKSJONSPLATTFORMER .....	STK.	-	-	1	316,3
821 11-19	SITTEMØBLER, OGSÅ DE SOM KAN OMGJØRES TIL SENGER, OG DELER .	TONN	489	43,2	3342	293,3
821 21-29	SENGBUNNER; MADRASSER, TEPPER, DYNER, PUTER .....	..	..	9,2	..	59,2
821 31-39	MØBLER, I.E.N. AV METALL .....	TONN	1140	13,4	4548	63,4
821 51-59	MØBLER, I.E.N. AV TRE .....	TONN	512	15,9	2811	88,7
874 11-14	KOMPASSER; ANDRE NAVIGASJONSINSTRUMENTER OG -APPARATER SÅMT DELER .....	..	..	60,4	..	201,8
874 31-39	INSTRUMENTER OG APPARATER FOR MÅLING ELLER KONTROLL AV GJENNOMSTRØMNING ELLER NIVÅ AV VÆSKER, OG DELER .....	..	..	16,5	..	73,8
874 52	INSTRUMENTER, APPARATER OG MODELLER TIL DEMONSTRASJONSFORMÅL	TONN	75	13,9	381	78,2
874 61-79	INSTRUMENTER OG APPARATER FOR MÅLING ELLER KONTROLL AV ELEKTR. MENGDER OG FOR REGULERING .....	..	..	21,3	..	125,0
891 21-29	PATRONER, ANNEN AMMUNISJON, RAKETTER OG PROSJEKTILER .....	TONN	224	92,2	1037	358,8
893 11	EMBALLASJE AV PLAST; PROPPER, LOKK, KAPSLER .....	TONN	344	6,3	1953	34,0
899 72	KOSTER, BØRSTER, PENSLER MV., OGSÅ SOM DELER TIL MASKINER ..	TONN	111	13,4	697	86,5

TABELL 10. INNFØRSEL. VIKTIGERE VARER GRUPPERT ETTER DET HARMONISERTE SYSTEM (HS)

IMPORTS OF PRINCIPAL COMMODITIES CLASSIFIED ACCORDING TO THE HARMONIZED SYSTEM (HS)

TEKSTEN TIL DE VARENUMMER SOM ER GITT I TABELLEN, FINNES I STATISTISK VAREFORTEGNELSE FOR UTENRIKS-HANDELEN 1990, UTGITT I SERIEN NORGES OFFISIELLE STATISTIKK OG KAN FÅS VED HENVENDELSE TIL BYRÅET. VAREFORTEGNELSEN ER OGSÅ INNARBEIDD I TOLLTARIFFEN, UTGITT AV TOLL- OG AVGIFTS-DIREKTORATET. DEN ER TIL SALGS I BOKHANDELEN.

THE DESCRIPTIONS OF THE COMMODITY NUMBERS IN THE TABLE ARE GIVEN IN THE COMMODITY LIST FOR EXTERNAL TRADE STATISTICS, PUBLISHED BY THE CENTRAL BUREAU OF STATISTICS.

A COPY MAY BE OBTAINED FROM THE BUREAU.

MENGDENHET	QUANTITY UNIT
.. = OPPGAVE MANGLER	NOT AVAILABLE
S = STYKKER	NUMBER, PIECES, HEADS
P = PAR	PAIRS
TG = 1000 GRAM	1000 GRAMMES
TL = 1000 LITER	1000 LITRES
U = KUBIKKMETER	CUBIC METRES
TU = 1000 KUBIKKMETER	1000 CUBIC METRES
B = BRUTTO REG. TONN	GROSS TONS
Z = MWH (MEGAWATTIME)	MWH (MEGA WATT HOURS)
V = KVADRATMETER	SQUARE METRES

OMFANG: VARER SOM I DEN AKTUELLE MÅNED ELLER I GJENNOMSNITT HITTIL I ÅR HAR EN VERDI PÅ KR. 200 000 ELLER MER.

COVERAGE: COMMODITIES WHICH IN THE ACTUAL MONTH OR AS AN AVERAGE DURING THE YEAR HAVE A VALUE OF NOK 200 000 OR MORE.

VARENØR.	JUNI 1990	JANUAR-JUNI 1990	VARENØR.	JUNI 1990	JANUAR-JUNI 1990
COMMODITY CODE	MENGDENHET QUANTITY	VERDI VALUE	COMMODITY CODE	MENGDENHET QUANTITY	VERDI VALUE
	TONN	1000 KR.		TONN	1000 KR.
0000.0011	2	213	0511.9103	25	29
0000.0055	25	2426	0511.9109	150	354
KAP.00		2640	0511.9910	151	1013
0101.1100 S	11	241	0511.9920	11	267
0101.1911 S	26	504	0511.9990	244	300
0101.1919 S	18	527	KAP.05		7763
0106.0099	2	693	0601.1001	7	286
KAP.01		2010	0601.1002	6	502
0202.3000	97	2592	0601.1009	-	-
0203.2200	18	376	0602.1001	10	575
0203.2900	185	1516	0602.3001	8	249
0204.4200	16	294	0602.3009	2	42
0207.2100	20	208	0602.4000	1	32
0208.9022	6	274	0602.9903	6	212
0208.9092	3	283	0602.9904	3	69
0208.9099	31	909	0602.9905	189	5646
0209.0000	105	383	0602.9906	1	96
0210.9000	36	495	0602.9909	52	710
KAP.02		8311	0603.1001	0	56
0301.1000	2	677	0603.1009	51	3912
0302.1900	-	-	0603.9000	2	227
0302.2102	28	1175	0604.9109	22	1095
0302.5000	112	1303	KAP.06		13950
0302.6200	8	110	0701.9000	1551	2730
0302.6400	12	240	0702.0010	162	1570
0303.2101	26	642	0703.2000	14	412
0303.2909	33	439	0703.9001	15	126
0303.3102	41	1670	0704.1020	186	1892
0303.6000	5998	79861	0704.1030	29	495
0303.7400	25	134	0704.9091	147	855
0303.7909	23	601	0705.1191	-	-
0304.2002	9	235	0705.1199	-	-
0304.2003	620	13783	0705.1990	1	10
0304.2004	2	40	0706.1010	714	3500
0304.2009	11	273	0707.0091	5	62
0304.9000	152	1639	0707.0099	-	-
0305.2000	112	2966	0709.2010	19	393
0305.5104	10	542	0709.4000	106	843
0305.6200	149	4023	0709.5110	79	1665
0306.1200	20	738	0709.6010	202	2709
0306.1301	311	2473	0709.6020	189	3217
0306.1302	375	11735	0709.9090	47	788
0306.1309	85	3858	0710.4000	63	416
0306.1400	15	418	0710.8099	203	1665
0306.1900	4	151	0712.1000	24	382
0306.2200	4	406	0712.2000	23	378
0306.2900	2	114	0712.3000	5	972
0307.2900	3	215	0712.9090	55	2236
0307.4900	619	3793	0713.1000	303	986
KAP.03		135807	KAP.07		30027
0406.1000	35	1360	0801.1000	12	85
0406.3000	4	209	0802.1100	47	1141
0406.4000	59	3018	0802.1200	65	1708
0406.9000	57	2023	0802.2200	65	1204
0407.0010	57	289	0802.3200	1	26
0409.0000	26	209	0802.5000	7	267
KAP.04		7382	0802.9010	10	383
0504.0000	83	5361	0803.0000	4231	20040
0505.1000	1	159	0804.3000	67	345
0511.9101	-	-	0804.4000	37	543
			0804.5000	25	377
			0805.1000	1041	4119
					29534
					114489

TABELL 10 (FORTS.). INNFØRSEL. VIKTIGERE VARER GRUPPERT ETTER DET HARMONISERTE SYSTEM (HS)  
 IMPORTS OF PRINCIPAL COMMODITIES ACCORDING TO THE HARMONIZED SYSTEM (HS)

VARENR.	1990				VARENR.	1990			
	JUNI	1990	JANUAR-JUNI	1990		JUNI	1990	JANUAR-JUNI	1990
	MENGDE	VERDI	MENGDE	VERDI		MENGDE	VERDI	MENGDE	VERDI
	TONN	1000 KR.	TONN	1000 KR.		TONN	1000 KR.	TONN	1000 KR.
0805.2000	26	131	7792	53274	1502.0090	59	234	265	1420
0805.3010	250	1168	1172	5461	1504.1091	61	1031	122	3534
0805.4000	106	464	581	2842	1504.1092	-	-	320	2077
0806.1010	0	4	1206	15486	1504.1093	-	-	157	1332
0806.1090	646	7051	2644	29335	1504.2010	28	970	113	4087
0806.2000	76	838	1403	14635	1504.2020	858	1353	33456	55466
0807.1001	1114	4916	2119	10714	1504.3090	515	1943	515	1943
0807.1009	226	1287	576	4113	1506.0090	131	215	1080	2113
0808.1010	-	-	8053	34342	1507.9000	224	967	833	3706
0808.1020	-	-	5005	21987	1508.1000	52	357	399	2577
0808.1090	2972	16821	12237	65908	1509.9000	35	492	165	3121
0808.2010	-	-	1117	7131	1511.1000	78	303	1825	5528
0808.2020	-	-	1227	7698	1511.9090	597	2127	3110	11889
0808.2030	513	3457	3400	22448	1513.1100	-	-	657	2289
0809.2010	243	3721	276	4514	1513.2910	5	78	107	1640
0809.3010	631	4856	644	5060	1514.9000	39	222	119	669
0809.3030	146	1900	151	1996	1515.1100	301	1449	789	3964
0809.3090	-	-	132	1773	1515.9020	0	30	13	2026
0809.4010	120	1518	125	1603	1515.9090	70	452	301	1429
0810.1010	278	4343	639	11302	1516.1010	85	283	273	990
0810.1090	-	-	86	2184	1516.2090	33	178	973	13949
0810.9091	138	1566	811	7946	1517.9090	25	385	211	2554
0810.9099	6	119	122	2020	1518.0090	65	761	212	2618
0811.1010	109	865	265	2128	1519.1300	154	613	1440	5838
0811.1090	419	3466	1570	12965	1519.1900	42	217	353	2411
0811.2090	283	1985	1055	7331	1519.3000	95	993	347	3836
0811.9020	140	1329	262	3563	1520.1000	87	701	397	3558
0811.9090	88	985	337	3039	KAP.15	-	17905	-	159805
0813.1000	4	110	102	1876					
0813.2000	117	1311	655	7503	1601.0000	12	251	75	1653
0813.3000	6	226	39	1194	1602.4910	13	586	91	3505
0813.4090	10	417	36	1318	1602.5000	42	993	59	1311
0813.5010	10	258	17	509	1603.0090	20	85	41	1213
0813.5090	13	205	27	899	1604.1204	41	912	305	7317
0814.0000	36	238	131	978	1604.1205	10	198	365	3153
KAP.08	-	96615	-	652405	1604.1206	30	558	364	5581
					1604.1209	8	207	50	1097
0901.1100	2338	29888	21273	241599	1604.1301	23	246	47	679
0901.2100	86	2333	692	20575	1604.1400	60	892	411	6606
0902.3000	54	5150	375	32707	1604.1600	4	230	37	2251
0902.4000	6	166	50	1840	1604.1901	61	1732	356	8631
0904.1100	11	177	71	1228	1604.2004	41	773	669	15909
0904.1200	16	374	63	1877	1604.2006	29	728	107	2360
0904.2000	14	334	82	2793	1604.2007	0	27	142	2326
0910.9100	35	882	178	4476	1604.2009	41	1142	264	9706
0910.9990	18	669	108	3825	1604.3002	22	868	94	4080
KAP.09	-	40890	-	316722	1605.2001	44	1786	376	19598
					1605.2009	8	518	73	3778
1001.9000	9190	8660	142780	157949	1605.9000	8	217	91	2290
1002.0000	13469	10665	61386	45439	KAP.16	-	13656	-	109911
1003.0000	1	2	62847	50598					
1005.1000	-	-	1811	1587	1701.1100	80	212	925	2793
1005.9000	104	370	4147	6053	1701.9901	1201	4454	4718	20013
1006.3010	1023	3788	5167	21439	1701.9905	4233	12099	17513	53684
1007.0000	-	-	26231	21759	1701.9909	9784	23856	47863	112019
KAP.10	-	23768	-	308733	1702.1000	67	417	296	1978
					1702.3000	231	1045	1251	5570
1101.0000	84	246	860	1949	1702.5000	67	604	256	2365
1102.2000	20	98	1390	2942	1702.9090	165	1005	851	5089
1103.1300	329	327	366	615	1703.1000	20100	9615	39837	19238
1104.2300	468	440	1644	2497	1704.1000	72	2029	494	14400
1107.1000	1852	4063	15769	34216	1704.9001	25	463	240	4492
1107.2000	436	1121	2340	5699	1704.9002	27	589	189	4406
1108.1100	168	434	578	1451	1704.9003	229	5774	1736	46621
1108.1200	414	1079	2167	6151	1704.9009	627	12462	3113	62611
1109.0000	47	332	317	2409	KAP.17	-	75057	-	356948
KAP.11	-	8953	-	63341					
					1801.0000	-	-	1049	11145
1201.0000	6586	11047	131872	212065	1803.1000	74	1118	430	6037
1202.2000	440	2964	2208	15811	1804.0000	171	4472	1399	39335
1203.0000	1441	2943	4776	10265	1805.0000	55	505	591	6051
1205.0000	3681	4979	8614	12727	1806.1000	140	2179	767	12367
1206.0000	64	389	488	2632	1806.2090	29	391	275	3749
1207.4000	26	343	151	2000	1806.3100	304	7078	2348	59269
1209.2300	10	148	233	4101	1806.3200	66	1715	460	13784
1209.2400	15	308	371	7977	1806.9010	272	9086	1787	62246
1209.2500	5	87	829	6636	1806.9090	58	1099	437	8184
1209.2990	27	517	248	3467	KAP.18	-	27756	-	222819
1209.3000	0	161	9	3633					
1209.9110	0	149	11	4474	1901.2092	45	606	202	3113
1209.9120	0	3	1	1215	1901.9090	73	741	359	4266
1209.9190	-	-	43	1641	1902.1100	29	459	227	2590
1209.9900	11	222	317	5269	1902.1900	187	2080	1438	11708
1210.2090	1	28	85	4944	1902.2091	22	516	70	1397
1211.9000	11	482	67	3570	1902.3001	9	136	89	1771
1212.9100	8	345	77	3358	1904.1001	200	3246	1202	18785
1214.9010	100	969	1725	5677	1904.1009	136	3116	648	14440
1214.9091	522	785	6470	10303	1904.9001	35	356	610	4893
KAP.12	-	27765	-	329788	1904.9009	114	968	722	6192
					1905.1000	505	6502	2726	35119
1301.2000	19	317	330	7135	1905.3001	334	6087	1877	33801
1302.1100	-	-	3	2885	1905.3002	110	2096	603	15131
1302.1900	2	357	13	1286	1905.4000	185	2650	947	12787
1302.2000	17	1389	90	7529	1905.9001	215	4136	1165	23860
1302.3200	7	238	179	2582	1905.9004	22	458	111	2364
1302.3901	4	350	46	3002	1905.9005	10	372	56	1797
KAP.13	-	3000	-	27414	1905.9007	48	1011	371	7086
					1905.9008	147	1472	1250	12816
1401.1000	81	320	284	1522	1905.9009	721	10365	4108	57941
KAP.14	-	388	-	4011	KAP.19	-	47981	-	276465



TABELL 10 (FORTS.). INNFØRSEL. VIKTIGERE VARER GRUPPERT ETTER DET HARMONISERTE SYSTEM (HS)  
 IMPORTS OF PRINCIPAL COMMODITIES ACCORDING TO THE HARMONIZED SYSTEM (HS)

VARENR.	1990		1990		VARENR.	1990		1990	
	JUNI	JANUAR-JUNI	JUNI	JANUAR-JUNI		JUNI	JANUAR-JUNI	JUNI	JANUAR-JUNI
	MENGDE	VERDI	MENGDE	VERDI		MENGDE	VERDI	MENGDE	VERDI
	TONN	1000 KR.	TONN	1000 KR.		TONN	1000 KR.	TONN	1000 KR.
2002.1010	244	1098	1466	6383	2401.1000	143	4740	1373	39692
2002.9010	637	4682	2512	18872	2401.2000	111	4701	480	23475
2002.9020	76	394	326	1797	2402.1010	1	515	9	3700
2002.9090	10	266	119	3023	2402.1090	2	679	13	4514
2003.1000	437	3851	1561	14207	2402.2001	24	4643	113	19953
2005.2009	129	1423	512	5804	2402.2002	118	18682	601	92719
2005.4000	46	251	98	597	2402.2003	2	323	26	4367
2005.5100	219	1086	934	4430	2403.1000	13	1815	72	6180
2005.5900	71	355	603	2866	2403.9990	28	2062	152	13628
2005.6000	58	698	534	5929	KAP.24		38408		209872
2005.7000	6	110	61	1260					
2005.8000	437	2669	1441	10010	2501.0001	26031	7931	186696	60213
2005.9000	53	331	486	3457	2501.0002	10185	2612	47206	12508
2006.0000	7	147	65	1641	2501.0003	5571	1449	27263	7774
2007.9910	72	1371	532	8986	2501.0009	403	1057	2791	6878
2008.1110	15	303	91	1652	2503.9000	211	209	1716	1887
2008.1190	73	1127	527	8104	2505.1000	11101	3476	93087	22700
2008.1900	50	909	243	5103	2505.9001	2438	651	11085	3667
2008.2000	494	2918	3302	17391	2505.9009	318	1314	2789	4259
2008.3000	18	241	253	1804	2506.1001	36980	1715	196161	38122
2008.4000	234	1184	948	4872	2506.2100	17192	4696	165694	43870
2008.5000	121	609	442	2507	2506.2900	4262	455	7423	848
2008.7000	297	1491	1612	7196	2507.0000	8907	6183	54226	43374
2008.9200	272	2360	1524	11957	2508.1000	553	1255	5009	5259
2009.1120	22	283	1365	18520	2508.3000	881	875	1758	2123
2009.1150	452	7329	2890	42449	2508.4000	163	264	529	1090
2009.1190	214	1363	1047	4996	2508.7000	41	81	3266	3335
2009.1920	167	2701	409	6595	2509.0000	519	419	3592	2966
2009.1990	59	648	230	1843	2510.2000	72681	27613	359994	137772
2009.3010	18	301	70	1256	2511.1000	14610	4089	77283	26021
2009.3090	3	69	198	2293	2512.0000	130	383	914	2476
2009.6000	137	998	972	7421	2515.1200	27	173	274	2129
2009.7000	395	2426	1216	8099	2516.1100	1095	751	3031	2486
2009.8020	10	243	242	6259	2516.1200	1301	1706	2242	3710
2009.8090	80	1281	461	6415	2517.1000	1760	450	15342	3897
2009.9000	90	1494	557	8112	2517.4100	420	308	2046	1453
KAP.20		50458		274546	2517.4900	2575	438	14559	2463
					2518.1002	370	284	3426	2148
2101.1010	52	5044	412	36445	2518.2000	828	782	4461	4876
2101.2010	6	201	51	1556	2519.1000	80	533	1712	4677
2102.1020	50	450	209	2198	2519.9000	50	724	724	1968
2103.1000	34	504	153	2653	2520.2000	18621	3029	130492	18860
2103.2001	66	666	483	4904	2521.0000	27043	3852	118136	16595
2103.2002	143	1418	1270	11142	2522.1000	263	201	6810	4264
2103.3000	24	360	131	2047	2522.2000	421	375	2230	1267
2103.9009	325	8355	1415	35419	2523.2100	212	174	2660	2364
2104.1050	17	390	138	3742	2523.2900	3663	1817	28925	12077
2104.1090	48	1484	242	7648	2523.3000	116	380	615	2144
2105.0010	12	401	204	6924	2525.3000	192	256	2761	2865
2105.0020	15	395	67	1603	2526.2000	392	645	2275	3922
2105.0090	14	115	108	1285	2527.0000	98	820	312	2112
2106.1000	45	585	430	6128	2529.2100	652	648	756	803
2106.9010	11	862	84	5686	2529.2200	5703	4876	28215	23355
2106.9030	117	2450	667	23638	2530.1000	87	202	1517	1676
2106.9041	0	30	36	2612	2530.2000	1750	1126	23636	15738
2106.9042	85	5278	508	28600	2530.9000	187	494	1682	3194
2106.9091	32	604	142	2811	KAP.25		98363		578076
2106.9099	338	10245	2189	76580					
KAP.21		40747		270293	2601.1100	-	-	6601	2180
					2602.0000	85825	66663	481040	354376
2201.1000 TL	90	379	271	1122	2606.0000	23	45	14144	10977
2202.1000 TL	277	1604	1105	6921	2608.0000	13033	47724	25930	94711
2202.9001 TL	39	446	180	2213	2610.0000	9528	3962	73588	66381
2202.9002 TL	156	547	312	1092	2619.0000	40	33	7445	1718
2202.9009 TL	140	1472	755	7818	2620.1100	269	2258	1630	11675
2203.0002 TL	38	255	172	1211	2620.1900	2728	12805	12483	55409
2204.1001 TL	1	43	134	2932	2620.4000	1226	769	18198	5248
2204.1009 TL	106	2934	480	11607	2620.9000	48715	9301	195217	47518
2204.2101 TL	79	947	1100	14840	KAP.26		143729		653806
2204.2109 TL	550	10310	2767	52897					
2204.2901 TL	251	1900	1251	10345	2701.1100	8319	6657	66251	57403
2204.2909 TL	2323	16805	10392	71148	2701.1200	12107	7231	53912	35197
2205.1009 TL	141	2635	520	9788	2701.1900	51427	30548	237506	140612
2206.0001 TL	100	418	361	1434	2701.2000	79	257	5357	7060
2208.1000 TL	20	490	74	7456	2702.1000	1032	1356	3029	2614
2208.2000 TL	281	5813	1398	29291	2702.2000	-	-	915	1208
2208.3000 TL	90	3594	862	23071	2703.0001	1307	1591	11664	13604
2208.4000 TL	10	283	73	1753	2704.0001	35116	32843	279711	249259
2208.5000 TL	42	834	172	3714	2704.0004	2237	1106	7157	4828
2208.9000 TL	298	5384	1132	23203	2704.0005	996	669	8880	8708
KAP.22		57470		287295	2706.0000	25	132	280	1306
					2707.3000	525	1157	1130	2477
2301.1000	65	496	242	1955	2707.9100	890	927	2067	2553
2301.2000	77	323	3622	20271	2707.9900	20	54	1159	3261
2302.1000	3652	3190	28877	25228	2708.1000	9454	16097	56743	96753
2302.3000	274	479	276	484	2709.0000	192106	130878	845334	735387
2302.5000	5043	5603	25027	28055	2710.0011 U	2930	2654	3925	4652
2303.1000	562	1131	2790	6638	2710.0012 U	46836	55639	318297	353274
2304.0000	3	10	2215	3324	2710.0014 U	-	-	6112	4307
2306.4000	15209	18135	45205	56449	2710.0015 U	3695	3334	17377	24222
2308.9000	36	189	295	1979	2710.0016 U	7867	7753	85601	82145
2309.1011	480	2773	2946	16978	2710.0019 U	45	188	4738	10080
2309.1012	426	2710	3073	17120	2710.0021 U	6084	5333	60146	68935
2309.1091	1228	7737	6460	39243	2710.0022 U	274	441	2505	3700
2309.1092	461	3532	3114	22098	2710.0025 U	698	1406	1262	2734
2309.9091	1430	10979	6546	52727	2710.0026 U	79683	64990	429927	422740
2309.9092	51	245	336	2434	2710.0027 U	47326	28918	169903	122092
2309.9099	329	7937	1474	24532	2710.0029 U	12919	6858	45656	26506
KAP.23		65495		321660	2710.0091 U	2519	1362	9527	6269
					2710.0093 U	17563	7687	102153	63595

TABELL 10 (FORTS.). INNFØRSEL. VIKTIGERE VARER GRUPPERT ETTER DET HARMONISERTE SYSTEM (HS)  
 IMPORTS OF PRINCIPAL COMMODITIES ACCORDING TO THE HARMONIZED SYSTEM (HS)

VARENR.	1990		1990		VARENR.	1990		1990	
	JUNI	JANUAR-JUNI	JUNI	JANUAR-JUNI		JUNI	JANUAR-JUNI	JUNI	JANUAR-JUNI
	MENGDE	VERDI	MENGDE	VERDI		MENGDE	VERDI	MENGDE	VERDI
	TONN	1000 KR.	TONN	1000 KR.		TONN	1000 KR.	TONN	1000 KR.
2710.0094 U	-	-	1364	1330	2902.5000	2969	18963	12131	72318
2710.0095	6292	29988	34134	144898	2902.9000	66	739	383	4035
2710.0096	259	3589	860	12423	2903.1100	11	49	26	1901
2710.0099	1089	4121	16273	38241	2903.1200	46	205	220	1073
2711.1200	34912	27471	330252	267848	2903.1500	10021	7010	53709	38041
2711.1500	17195	11447	80999	53801	2903.1900	29	225	118	1045
2712.1000	97	539	168	1422	2903.2200	77	469	452	2564
2712.2000	124	666	1157	6115	2903.2300	20	276	380	1809
2712.9000	949	2550	2753	10374	2903.2900	54	341	615	5098
2715.1100	9544	6030	62187	54281	2903.4002	19	206	44	478
2715.1200	20365	26215	104566	127591	2903.4006	26	432	53	780
2715.2000	37702	26006	80296	57990	2903.4007	20	565	61	1715
2715.0000	225	1027	425	2708	2903.4009	103	1742	520	8434
2716.0000	2(1) 24358	920	192234	16618	2904.1000	23	79	291	1277
KAP.27		559057		3357930	2904.9000	45	261	331	2288
					2905.1100	1	:	20946	:
2801.1000	960	1598	9327	15047	2905.1220	522	1642	2829	9471
2801.2000	17	1796	358	24967	2905.1300	218	807	1237	4355
2803.0000	391	2345	2290	13445	2905.1400	543	1919	2168	7630
2804.2900	5	616	50	4819	2905.1700	3	62	613	2502
2804.6900	10	91	182	1646	2905.3100	202	533	1724	8294
2805.2100	43	1383	239	6074	2905.3200	1052	6357	3612	23962
2805.3000	47	1761	191	7759	2905.3900	107	1073	513	4408
2809.2000	321	1373	1807	7999	2905.4200	101	913	658	5705
2811.1900	29	171	192	1280	2905.4400	49	309	441	2256
2811.2200	79	2304	439	15620	2905.4900	23	506	48	1216
2811.2500	1232	2070	10572	17517	2907.1100	51	291	2935	16874
2811.2900	43	369	176	1470	2907.2100	48	1540	290	9084
2812.1000	6	356	6	358	2908.1000	2	272	25	2690
2812.9000	4	224	49	2519	2909.1900	66	460	321	2351
2814.1000	19554	15855	102554	84160	2909.4100	50	188	633	2576
2815.1100	236	740	1822	5150	2909.4300	27	292	197	1520
2815.1200	123	330	8292	15420	2909.4900	237	2028	2854	20960
2815.2000	141	532	583	2290	2909.6000	12	1107	79	4268
2817.0010	103	1089	1642	14712	2910.3000	81	1054	463	6124
2818.1000	35	263	383	2588	2912.1100	28	355	167	860
2818.2000	127753	214879	903040	1654370	2912.1900	108	1473	737	10783
2818.3000	486	1607	16901	23676	2914.1100	129	540	349	1559
2821.1000	144	1448	1079	9691	2914.1200	4	23	587	1471
2821.2000	-	-	206	1617	2915.1100	2086	:	5340	:
2823.0000	190	3060	1644	26855	2915.1200	-	-	5079	4472
2824.9000	46	329	292	2067	2915.2100	407	1597	1024	4104
2825.5000	4	60	121	2445	2915.2400	412	2369	2439	14271
2825.8000	22	410	74	1421	2915.3100	162	752	546	2942
2826.1200	192	1643	2170	13793	2915.3200	250	:	2905	:
2826.3000	200	1151	630	2954	2915.3300	103	482	208	978
2827.2000	3641	4591	31895	36915	2915.3900	16	167	290	2403
2827.3200	307	495	1587	2562	2915.9010	70	686	151	1365
2827.3600	114	491	445	1873	2915.9090	53	1189	305	8307
2827.3800	117	344	717	2278	2916.1200	76	1214	539	7602
2827.3900	48	748	587	3232	2916.1310	20	257	117	1562
2827.5100	-	-	1684	7818	2916.1320	23	229	145	1435
2827.5900	1002	3469	1669	6780	2916.1400	46	573	229	2840
2828.1000	37	287	90	764	2916.1990	34	1539	129	5263
2828.9000	353	435	2227	2712	2916.3200	17	539	36	1343
2829.1100	936	3181	4657	15964	2916.3990	0	10	32	1656
2831.1000	58	493	725	6260	2917.1220	70	589	301	2249
2832.1000	343	1036	1420	4186	2917.1400	219	1524	1777	12552
2832.2000	115	278	526	1400	2917.1910	37	258	55	381
2833.2200	1666	2316	10976	15193	2917.1990	74	839	198	2310
2833.2500	63	309	706	3492	2917.3200	145	793	1149	5715
2833.2700	35	152	381	1594	2917.3300	91	515	477	2486
2833.2900	103	413	2473	2538	2917.3400	175	1152	824	5027
2835.2200	41	246	788	3360	2917.3500	:	1822	:	13776
2835.2500	32	218	370	1097	2917.3700	25	1185	91	3911
2835.2600	76	253	479	1544	2917.3910	69	607	351	3229
2835.2900	472	1866	2501	8687	2917.3990	71	666	621	6038
2835.3900	71	1040	448	4601	2918.1110	4	216	41	992
2836.2000	1429	1721	22004	25094	2918.1400	32	277	381	2968
2836.3000	125	256	712	1686	2918.1910	69	695	149	2134
2836.4000	97	241	294	893	2918.2910	26	260	108	1272
2836.9200	40	310	373	2722	2919.0000	26	1344	202	9309
2836.9900	5	225	39	625	2920.9000	39	636	162	4095
2839.1100	75	162	617	1304	2921.1900	17	217	112	1516
2839.1900	997	1748	5637	9949	2921.2200	25	397	28	581
2839.9000	48	358	593	1858	2921.2900	150	2796	425	9203
2840.1100	150	926	198	1263	2921.3000	0	8	70	2290
2840.1900	581	1386	2724	6807	2921.5190	7	259	23	898
2840.3000	20	85	382	2885	2922.1200	111	574	536	3026
2841.1000	73	254	203	706	2922.1900	28	327	126	2080
2841.3000	240	1231	1048	5432	2922.2900	18	856	44	1778
2842.1000	22	106	67	1215	2922.4100	65	997	410	8189
2843.3000	0	219	0	984	2922.4210	28	238	146	1299
2843.9000	0	224	1	1563	2922.4290	10	321	128	2925
2844.4000	4	2868	17	16510	2922.4900	136	842	768	5276
2845.1000	0	745	0	747	2923.2000	43	490	145	3068
2846.9000	11	1019	32	4780	2923.9000	49	772	195	3103
2847.0000	1182	5387	10044	44557	2924.1000	2	115	87	1744
2849.1000	233	744	1691	5292	2924.2900	25	4950	121	19612
2850.0000	1	30	296	4580	2925.1100	4	206	12	585
2851.0000	9	339	101	1924	2928.0000	8	205	36	772
KAP.28		307214		2292094	2929.1000	152	2559	1196	20219
					2930.1000	54	525	259	2563
2901.1000	6590	5913	111486	94279	2930.4000	13	246	59	1207
2901.2100	-	-	4392	13437	2931.0090	53	2984	578	24318
2901.2200	-	-	2842	7267	2932.1310	122	1643	643	8670
2901.2910	3	61	119	1476	2932.9000	10	764	26	1981
2901.2990	6	107	344	2190	2933.2900	5	466	41	2819
2902.3000	93	234	1064	2342	2933.3909	0	12	21	1972
2902.4400	2	21	664	1551	2933.6100	488	4458	2639	23776

(1) MÅNED GJELDER MAI, HITIL I ÅR GJELDER JANUAR- MAI.

TABELL 10 (FORTS.). INNFORSEL. VIKTIGERE VARER GRUPPERT ETTER DET HARMONISERTE SYSTEM (HS)  
 IMPORTS OF PRINCIPAL COMMODITIES ACCORDING TO THE HARMONIZED SYSTEM (HS)

VARENR.	1990		1990		VARENR.	1990		1990	
	JUNI	JANUAR-JUNI	JUNI	JANUAR-JUNI		JUNI	JANUAR-JUNI	JUNI	JANUAR-JUNI
	MENGDE	VERDI	MENGDE	VERDI		MENGDE	VERDI	MENGDE	VERDI
	TONN	1000 KR.	TONN	1000 KR.		TONN	1000 KR.	TONN	1000 KR.
2933.7900	16	802	54	1881	3301.2930	1	86	8	1554
2933.9000	49	953	237	4800	3302.1010	69	13855	415	85971
2934.9000	5	2717	27	3961	3302.1090	46	1870	218	12695
2935.0000	5	128	63	8479	3302.9090	8	1169	45	6531
2936.1000	8	624	35	1811	3305.0011	7	1236	34	7480
2936.2100	3	452	22	3011	3305.0012	14	3122	88	16544
2936.2300	1	227	2	506	3305.0090	3	314	21	2544
2936.2700	28	1120	133	8108	3304.1000	12	1581	67	10845
2936.2800	17	1062	28	2096	3304.2000	8	1483	67	12356
2936.2900	1	156	31	4587	3304.3000	12	1009	59	6013
2936.9000	5	421	41	4294	3304.9100	8	632	42	6064
2939.1000	0	341	1	790	3304.9910	171	10416	1054	64886
2940.0000	0	310	0	334	3304.9990	26	2303	175	17355
2941.1000	0	4	9	1924	3305.1000	383	9596	2208	54447
2942.0000	0	566	87	5916	3305.2000	40	1794	280	10399
KAP.29		137975		864717	3305.3000	82	2578	419	12869
					3305.9000	186	7694	1434	51134
3002.1000	46	1140	125	3401	3306.1000	144	4291	736	24899
3002.2000	0	1140	4	8183	3306.9000	1	293	62	2745
3002.3900	2	1946	11	8012	3307.1000	24	1940	205	11629
3002.9000	13	4656	86	26822	3307.2000	46	3042	331	21063
3003.9000	69	20596	541	86753	3307.3000	39	1004	294	7268
3004.1000	3	1308	33	13424	3307.4900	12	768	99	4274
3004.2000	6	4134	40	28686	3307.9000	24	1014	98	4805
3004.3100	-	-	3	13874	KAP.33		73539		460549
3004.3200	1	669	16	16058					
3004.3900	9	7984	56	33051	3401.1110	89	2210	675	14597
3004.4000	1	590	16	5305	3401.1120	8	279	405	1554
3004.5000	1	502	27	2587	3401.1910	93	672	1021	7951
3004.9001	4	1022	13	3121	3401.2010	83	327	256	1353
3004.9009	344	125111	1846	773647	3401.2020	129	1857	956	15761
3005.1000	10	1300	104	14303	3401.2090	78	1110	541	6526
3005.9001	2	192	34	1635	3402.1100	187	1717	952	9563
3005.9002	8	999	56	6535	3402.1200	57	645	297	2721
3005.9009	56	3850	299	25016	3402.1300	512	4317	3418	32770
3006.1000	5	3839	18	23129	3402.1900	71	1063	453	5538
3006.3000	1	496	8	4275	3402.2011	74	1443	1043	9727
3006.4000	2	801	22	10446	3402.2012	728	6191	5489	52263
3006.5000	0	32	7	1231	3402.2013	49	405	492	4153
KAP.30		182595		1113722	3402.2014	60	487	376	2972
					3402.2019	920	6493	5048	38078
3101.0000	13	52	1930	2561	3402.2090	355	4134	2043	17793
3102.1000	-	5307	-	19928	3402.9011	179	2348	1200	17040
3102.2100	-	-	5489	1690	3402.9019	472	3329	2878	23836
3102.2900	-	-	1688	1562	3402.9090	418	4723	2349	24038
3102.3000	632	1337	2881	5780	3403.1900	43	897	430	8896
3102.4000	-	-	1665	1228	3403.9100	7	120	158	2690
3102.9000	5669	7560	28495	35595	3403.9900	83	2002	578	12858
3103.9000	39	145	339	1344	3404.1000	11	245	34	754
3104.1000	200	246	1360	1685	3404.2000	6	82	181	1229
3104.2000	12138	8130	149398	102614	3404.9010	20	310	94	1868
3104.3000	23383	27792	93703	115916	3404.9090	295	3256	933	12549
3105.1000	34	273	314	1913	3405.1000	10	309	90	3111
3105.2000	2062	3771	9863	18277	3405.2000	130	1463	409	6027
3105.4000	50	162	913	3123	3405.3000	41	895	268	6150
3105.6000	15	29	967	1718	3405.4000	195	778	1209	5206
3105.9000	1351	2585	8035	14719	3405.9000	47	971	250	5628
KAP.31		57662		333558	3406.0000	102	1305	1070	17066
					3407.0090	7	443	102	2985
3202.1000	24	170	149	2567	KAP.34		57308		379632
3202.9000	18	262	55	730					
3203.0000	25	744	114	3920	3501.1000	20	311	85	1649
3204.1100	11	259	24	761	3501.9010	12	399	217	7288
3204.1200	4	461	65	4867	3502.1090	4	243	16	875
3204.1300	23	849	145	6170	3502.9030	86	639	296	2657
3204.1400	7	305	52	2547	3503.0010	19	410	69	1173
3204.1500	0	54	12	2031	3503.0090	56	1978	334	10671
3204.1600	4	345	94	4207	3504.0000	42	839	224	4067
3204.1700	121	6906	639	40671	3505.1000	979	4834	5392	28498
3204.1900	35	28522	130	64035	3505.2000	52	233	451	3140
3204.2000	30	550	209	3674	3506.1000	49	1663	385	11206
3204.9000	5	222	120	4589	3506.9100	277	3971	1737	22754
3206.1000	445	7569	3184	54562	3506.9900	180	2903	1263	17054
3206.2000	18	296	112	2238	3507.1000	20	986	134	6368
3206.4900	178	3807	584	11498	3507.9000	15	681	79	3804
3207.1000	21	517	84	2161	KAP.35		20249		122849
3207.2000	17	277	176	2906					
3207.3000	0	135	0	1400	3601.0010	3	307	63	6742
3207.4000	21	236	186	2565	3601.0090	5	143	41	2323
3208.1000	148	3087	717	17586	3602.0000	3	710	64	4917
3208.2000	220	4367	1296	27614	3603.0010	5	692	37	5959
3208.9000	1080	18041	5493	104974	3603.0090	24	4242	191	32668
3209.1000	221	3847	1479	22156	3604.9000	16	1215	36	5259
3209.9000	150	4023	775	17237	3605.0000	46	1745	242	9035
3210.0000	123	2597	706	13470	KAP.36		9300		69575
3211.0000	30	507	213	3484					
3212.1000	6	448	26	2423	3701.1000	25	3899	159	19951
3212.9010	4	91	127	2304	3701.3000	67	5448	556	42609
3212.9091	5	257	33	1435	3701.9100	7	1868	27	7238
3212.9099	40	1280	143	4698	3701.9900	15	1547	85	9051
3213.1000	3	245	66	3444	3702.2000	0	6	13	2628
3213.9000	12	690	96	5581	3702.3100	18	2043	104	12169
3214.1001	75	1289	386	7619	3702.3200	4	680	18	2556
3214.1005	380	5534	2150	28260	3702.3900	4	425	42	3850
3214.1006	1733	5215	10132	34141	3702.4300	4	409	43	4118
3214.9000	1264	13718	5053	55273	3702.4400	8	1182	71	7207
3215.1100	33	930	164	4678	3702.5100	1	300	1	608
3215.1900	124	4222	675	22959	3702.5200	1	465	3	1141
3215.9000	13	540	115	5516	3702.5300	8	974	31	4345
KAP.32		123758		605351	3702.5400	42	6497	178	35964

TABELL 10 (FORTS.). INNFORSEL. VIKTIGERE VARER GRUPPERT ETTER DET HARMONISERTE SYSTEM (HS)  
 IMPORTS OF PRINCIPAL COMMODITIES ACCORDING TO THE HARMONIZED SYSTEM (HS)

VARENR.	1990				VARENR.	1990			
	JUNI		JANUAR-JUNI			JUNI		JANUAR-JUNI	
	MENGDE	VERDI	MENGDE	VERDI		MENGDE	VERDI	MENGDE	VERDI
TONN	1000 KR.	TONN	1000 KR.	TONN	1000 KR.	TONN	1000 KR.		
3702.5500	1	570	8	2406	3907.5000	321	2807	2104	20470
3702.9300	9	1046	40	4332	3907.6000	232	2469	826	8806
3702.9500	3	557	18	3890	3907.9100	472	6582	1893	27220
3703.2000	72	6362	265	22189	3907.9909	382	8451	2652	50767
3703.9000	147	10078	626	47146	3908.1000	63	1436	495	11604
3704.0000	1	230	4	1016	3908.9000	114	1440	740	8631
3705.1000	0	553	5	2947	3909.1000	903	2570	4069	13916
3705.2000	1	495	10	3699	3909.2000	25	254	204	4292
3705.9090	14	2034	59	15899	3909.4001	34	257	129	1488
3706.1000	3	1324	19	7874	3909.4009	104	1221	477	5365
3707.1000	9	752	37	2761	3909.5001	4	83	70	2085
3707.9000	192	7470	1093	62290	3909.5009	232	3375	1136	22176
KAP.37		57961		335305	3910.0000	112	3555	625	23156
					3911.1000	72	592	334	2977
3801.1000	35	349	420	2912	3911.9010	144	1506	692	8116
3801.3000	229	1072	3015	12002	3911.9090	4	205	172	3499
3801.9000	34	502	55	769	3912.2000	21	392	101	1876
3802.1000	28	290	386	5690	3912.3100	149	2105	662	10116
3802.9000	185	659	916	3478	3912.3900	14	631	170	4607
3803.0001	3407	4880	20986	31988	3912.9000	37	1007	177	3886
3803.0009	8	224	114	1238	3913.1000	24	1147	287	12904
3806.3000	38	622	163	1971	3913.9000	11	1564	80	8240
3806.9009	49	426	347	2922	3914.0000	10	860	53	3372
3808.1000	66	3117	253	13748	3916.2000	41	1029	274	8027
3808.2000	227	6850	1088	34355	3916.9010	3	202	37	2470
3808.3000	117	10047	1042	59361	3916.9090	25	1626	125	8079
3808.4000	124	2116	345	7472	3917.1000	31	4336	206	26254
3808.9000	76	2039	561	11810	3917.2100	52	1085	275	4800
3809.1000	102	341	952	3397	3917.2200	21	415	139	3081
3809.9101	141	556	565	1791	3917.2300	451	6424	2909	40353
3809.9109	32	871	248	5308	3917.2910	3	289	41	1817
3809.9200	188	1500	794	6721	3917.2920	10	667	55	3089
3809.9900	26	566	153	3687	3917.2990	50	1052	214	5720
3810.1010	32	462	181	2665	3917.3110	8	180	80	1695
3810.1020	5	356	103	3452	3917.3120	12	325	60	1658
3810.9090	19	304	165	2869	3917.3190	48	1161	384	14816
3811.1100	200	5187	302	6433	3917.3220	7	630	38	1792
3811.1900	127	2867	279	6080	3917.3290	38	1042	224	6244
3811.2100	246	2875	1614	18430	3917.3500	9	263	53	1129
3811.2900	8	104	465	6098	3917.3900	68	2323	502	19232
3811.9000	357	4419	2244	27010	3917.4000	140	5098	672	36046
3812.1000	12	340	61	2055	3918.1001	252	4506	1808	33248
3812.2000	87	843	780	6764	3918.1009	819	15301	5370	106893
3812.3000	107	4263	447	16226	3918.9000	68	1418	552	10489
3813.0000	41	607	619	6021	3919.1010	35	1795	268	11713
3814.0000	125	2088	418	11237	3919.1020	65	1902	306	9890
3815.1100	10	676	145	8101	3919.1090	79	3279	496	21495
3815.1200	1	211	6	1632	3919.9010	11	1362	83	7225
3815.1900	4	165	507	10410	3919.9020	29	1785	206	10927
3815.9000	82	4278	551	17193	3919.9090	75	2709	442	19358
3816.0000	1180	5702	7559	34264	3920.1000	962	15181	4533	78938
3817.1000	2521	14063	10918	58237	3920.2000	367	8763	2016	48121
3819.0000	55	790	423	5943	3920.3000	31	648	249	5124
3820.0000	65	679	1561	13488	3920.4100	61	1531	391	9864
3821.0000	2	405	23	4353	3920.4200	288	5626	2160	45740
3822.0000	22	7534	163	52289	3920.5100	78	2184	480	13191
3823.1000	60	221	510	2262	3920.5900	54	1643	392	10268
3823.4000	316	1814	1658	9337	3920.6100	12	645	168	7646
3823.5000	185	1267	1001	4894	3920.6200	44	1921	280	13008
3823.6000	86	330	612	3136	3920.6900	16	799	169	8432
3823.9001	43	933	233	3169	3920.7190	8	456	75	3932
3823.9003	99	1925	584	10505	3920.7390	31	417	298	4037
3823.9009	2035	25300	13026	74066	3920.7990	8	298	27	957
KAP.38		128900		1747178	3920.9100	15	851	115	6732
					3920.9200	20	892	96	3923
3901.1000	4175	29415	20686	143178	3920.9400	7	248	43	1857
3901.2001	267	1770	2328	16188	3920.9900	125	2340	597	13208
3901.2009	1856	13111	9962	72463	3921.1101	21	479	137	4154
3901.3000	64	577	315	3377	3921.1109	111	2561	486	14136
3901.9000	212	2294	1540	14602	3921.1209	50	2362	179	7413
3902.1001	136	784	609	3418	3921.1309	13	794	112	4192
3902.1009	662	4370	3149	20535	3921.1919	2	118	126	4672
3902.2000	7	126	107	2094	3921.1929	4	248	6	444
3902.3000	154	1567	1245	11916	3921.1999	31	1258	239	7770
3902.9000	146	1353	482	5216	3921.9010	22	747	153	5630
3903.1100	991	10606	4779	53689	3921.9020	2	67	38	1722
3903.1901	23	180	228	1905	3921.9030	86	3147	655	21943
3903.1909	391	3484	2671	23517	3921.9040	8	332	116	3485
3903.2000	89	1057	521	6120	3921.9090	348	12970	2235	83661
3903.3000	85	1951	1048	17558	3922.1000	31	2153	188	11853
3903.9000	165	2295	831	11949	3922.2000	17	882	125	6066
3904.1000	2133	12505	11202	69746	3922.9000	46	2959	451	30352
3904.2100	24	259	288	3148	3923.1003	14	516	85	3460
3904.2200	36	422	233	2541	3923.1004	288	6845	1340	33385
3904.3000	47	397	548	4463	3923.1005	4	138	43	1215
3904.4000	5	136	136	2174	3923.1006	166	4718	1034	32837
3904.5000	22	159	155	1704	3923.2110	168	3245	889	18154
3904.6900	10	298	29	1575	3923.2190	913	14374	4292	74769
3904.9000	5	66	123	2498	3923.2910	54	1340	460	11730
3905.1100	404	4052	2914	26005	3923.2990	419	11206	2174	55805
3905.1900	85	1294	390	7054	3923.3001	160	4301	821	22334
3905.2000	53	1038	405	7259	3923.3002	228	6885	1195	39656
3905.9000	45	1033	176	4364	3923.4000	3	171	31	1602
3906.1000	112	1900	415	7107	3923.5000	203	6430	1149	38388
3906.9000	934	10053	6445	62760	3923.9002	5	202	33	1470
3907.1000	15	293	118	2811	3923.9004	139	5067	800	27380
3907.2001	54	543	330	2829	3923.9005	8	233	67	991
3907.2009	431	4368	3035	29657	3923.9006	140	4650	719	26713
3907.3000	168	5061	1342	33071	3924.1001	221	7541	1205	37179
3907.4000	64	1847	485	15002	3924.1009	132	4478	584	21124

TABELL 10 (FORTS.). INNFØRSEL. VIKTIGERE VARER GRUPPERT ETTER DET HARMONISERTE SYSTEM (HS)  
 IMPORTS OF PRINCIPAL COMMODITIES ACCORDING TO THE HARMONIZED SYSTEM (HS)

VARENR.	JUNI 1990		JANUAR-JUNI 1990		VARENR.	JUNI 1990		JANUAR-JUNI 1990	
	MENGDE	VERDI	MENGDE	VERDI		MENGDE	VERDI	MENGDE	VERDI
	TONN	1000 KR.	TONN	1000 KR.		TONN	1000 KR.	TONN	1000 KR.
3924.9001	103	1883	464	8761	4105.2010	0	186	10	4883
3924.9003	4	249	51	2236	4106.2010	1	215	4	1029
3924.9009	197	8113	1222	57106	KAP.41		17932		116542
3925.1000	13	419	107	5775					
3925.2009	22	780	144	6284	4201.0000	13	1348		9596
3925.3000	14	1139	80	5643	4202.1101	S 10513	822	34091	2705
3925.9002	153	1968	364	7245	4202.1102	S 2666	834	56320	8266
3925.9004	6	530	16	1178	4202.1109	S 15758	1678	128135	10684
3925.9009	107	2930	491	19169	4202.1202	S 6736	461	39441	3563
3926.1000	139	6049	1323	47698	4202.1209	S 68546	4310	395671	24131
3926.2000	71	2444	338	13204	4202.1900	S 46283	815	225308	7062
3926.3000	6	531	54	4172	4202.2100	S 19954	1509	216587	25013
3926.4000	23	1226	312	12451	4202.2200	S 62318	2596	721257	28952
3926.9020	3	742	17	4039	4202.2900	S 14129	510	96741	4275
3926.9030	5	639	69	5213	4202.3100	S 80496	1972	381896	10575
3926.9091	8	453	61	2091	4202.3200	S 78673	799	997703	8186
3926.9092	9	685	51	2956	4202.3900	S 35842	428	156153	2421
3926.9094	6	477	53	2666	4202.9101	S 8630	924	23648	2281
3926.9098	729	39038	4590	245483	4202.9109	S 40836	1236	141617	4885
KAP.39		457054		2771023	4202.9201	S 45037	3014	264804	17824
					4202.9209	S 159249	3905	654675	20385
4001.2200	137	806	681	4249	4202.9900	S 151686	2414	395169	8435
4002.1100	90	755	443	3714	4203.1001	S 7489	3936	105998	60460
4002.1910	254	1872	1445	10752	4203.1004	S 9193	1615	62795	12656
4002.1990	52	567	136	1283	4203.1005	S 2238	1742	48434	33196
4002.2010	37	647	177	2944	4203.1009	S 7459	1878	48344	17797
4002.4910	49	660	271	4442	4203.2100	P 5010	408	77774	5541
4002.5910	40	275	299	2102	4203.2901	P 186570	1462	898990	7495
4002.7010	53	771	464	7048	4203.2902	P 77146	445	1149237	8729
4002.7090	10	160	72	1277	4203.2909	P 4133	412	115411	2780
4002.9910	21	396	135	3226	4203.3000	S 62714	1729	636660	19601
4002.9990	7	322	67	1526	4203.4000		1	327	8
4004.0000	50	232	277	1051	4205.0000		24	1678	132
4005.1090	261	2382	1665	18510	KAP.42		45408		382700
4005.9110	8	311	47	1056					
4005.9190	6	158	114	2898	4301.1000	S 534	61	27373	4496
4006.1010	14	278	61	854	4301.6001	S 2	4	34853	8254
4006.1090	35	824	150	3224	4301.6002	S 40	9	54177	21965
4006.9020	0	229	5	1259	4301.6009	S 175	36	53262	16928
4006.9090	1	201	24	1422	4302.1100		0	278	1
4008.1110	12	462	88	2487	4302.1909		2	666	7
4008.1190	19	616	74	2826	4302.3000		0	406	2
4008.1990	4	114	33	1536	4303.1001	S 350	1862	2558	14069
4008.2110	233	4421	1108	19995	4303.1002	S 101	277	2442	5362
4008.2190	66	2359	360	13303	4303.1009		0	490	6
4008.2910	6	242	20	863	4303.9000		0	277	2
4008.2990	167	4121	795	21688	KAP.43		4783		88589
4009.1000	59	2288	262	10293					
4009.2000	90	3443	423	16842	4401.2101	U 17827	6668	124549	46071
4009.3000	45	2189	413	15518	4401.2109	U 1	3	19468	4222
4009.4000	40	1755	204	8397	4401.2200	U 2904	685	6545	1791
4009.5000	44	3095	236	19652	4401.3002	U 1381	548	17334	5688
4010.1000	227	1851	353	12472	4401.3009	U 14134	2143	66117	10410
4010.9100	11	506	161	6765	4402.0000	U 4026	6017	18344	30189
4010.9900	38	1567	89	6634	4403.1000	U 147	294	2350	4783
4011.1000	S 128844	29531	1190756	274404	4403.2001	U 25238	12356	165068	79274
4011.2000	S 13171	11522	98398	78072	4403.2005	U 5	2	1412	1408
4011.3000	S 133	870	2159	3874	4403.2006	U 34328	12460	178128	71056
4011.4000	S 6456	752	30525	4639	4403.2009	U 3397	1534	41394	20529
4011.5000	S 74412	1234	485982	9145	4403.9100	U 30	249	60	465
4011.9110	S 3636	5691	24337	38461	4403.9901	U 4573	1477	21364	6694
4011.9190	S 367	205	6185	2941	4403.9909	U 39	152	100248	46486
4011.9910	S 4827	1212	20388	10600	4404.1000	U 160	414	1050	3272
4011.9990	S 4225	807	130476	6966	4404.2000	U 117	430	154	640
4012.1000	S 21719	6604	101632	21977	4406.9000	U 18	19	1074	3273
4012.2000	45	394	338	2660	4407.1001	U 2079	4854	8740	20562
4012.9010	9	265	120	2698	4407.1002	U 5198	12103	18682	43749
4012.9090	43	1390	232	4791	4407.1003	U 13358	31495	99171	221744
4013.1000	10	298	107	2726	4407.1004	U 6712	11324	34977	59475
4013.2000	18	477	117	3876	4407.1008	U 3289	8026	21211	50629
4013.9090	10	309	73	2155	4407.1009	U 3258	6752	14865	30255
4014.1000	3	699	18	3621	4407.2100	U 81	619	2722	12979
4014.9000	3	433	27	3458	4407.2200	U 12	77	295	1219
4015.1100	23	1349	186	9333	4407.2300	U 3	18	195	1330
4015.1910	1	24	12	1761	4407.9100	U 680	3166	6591	32865
4015.1990	32	1738	289	11600	4407.9200	U 869	4036	3740	17647
4015.9090	2	413	50	12555	4407.9900	U 1223	3975	5883	21685
4016.1000	5	214	33	1650	4408.1010	U 64	229	156	682
4016.9100	38	848	321	6320	4408.1090	U 101	459	603	3308
4016.9200	6	326	18	1099	4408.2090	U 143	485	1041	3948
4016.9300	73	7438	355	44473	4408.9091	U 208	2195	2211	16910
4016.9400	3	93	59	1542	4408.9092	U 30	135	286	2943
4016.9500	1	157	40	1887	4408.9093	U 55	381	469	2695
4016.9900	109	8464	635	45117	4408.9094	U 10	178	225	1980
4017.0000	8	442	35	1589	4408.9099	U 286	1501	1830	10187
KAP.40		126407		859447	4409.1010	V 4057	939	16251	2977
					4409.1020	U 50	1530	405	13342
4101.1000	49	1170	85	2238	4409.1091	U 1483	4678	9547	30382
4101.2100	191	3374	1282	21245	4409.1092	U 146	307	1352	3161
4101.2900	48	1170	48	1179	4409.2010	V 3469	587	28100	4151
4102.1000	11	239	18	437	4409.2020	U 14	501	124	5441
4103.9001	15	308	98	1008	4409.2090	U 77	766	449	5093
4104.1020	2	341	9	1820	4410.1001	U 1704	2534	13226	26690
4104.1030	4	559	15	1934	4410.1002	U 629	1193	5570	16123
4104.2900	2	255	7	1185	4410.1003	U 842	3505	3763	14362
4104.3110	34	8107	267	61484	4410.1009	U 455	1696	4075	12893
4104.3120	2	144	22	2830	4410.9000	U 18	115	159	1311
4104.3190	2	199	20	3023	4411.1100	U 244	832	1797	7132
4104.3910	2	645	16	2782	4411.1900	U 181	914	1442	9807
4104.3990	2	280	10	1173	4411.2100	U 246	801	2061	6501

TABELL 10 (FORTS.). INNFORSEL. VIKTIGERE VARER GRUPPERT ETTER DET HARMONISERTE SYSTEM (HS)  
 IMPORTS OF PRINCIPAL COMMODITIES ACCORDING TO THE HARMONIZED SYSTEM (HS)

VARENR.	1990				VARENR.	1990					
	JUNI		JANUAR-JUNI			JUNI		JANUAR-JUNI			
	MENGDEN	VERDI	MENGDEN	VERDI		MENGDEN	VERDI	MENGDEN	VERDI		
	TONN	1000 KR.	TONN	1000 KR.		TONN	1000 KR.	TONN	1000 KR.		
4411.9900		177	495	836	2930	4810.9100		496	3848	4314	32327
4412.1101	U	120	612	1460	4942	4810.9900		115	1444	901	9592
4412.1109	U	612	2016	3472	11635	4811.1000		69	466	292	2506
4412.1201	U	621	3160	3304	19371	4811.2100		146	4101	843	22736
4412.1209	U	671	2944	5859	29974	4811.2900		5	127	94	2496
4412.1901	U	980	4465	10119	40066	4811.3100		749	6744	6553	59669
4412.1909	U	927	3923	3550	14927	4811.3900		792	13062	4530	71514
4412.2900	U	439	2991	2024	12795	4811.4000		78	1285	275	4622
4412.9900	U	566	3144	4133	19858	4811.9001		2	55	116	1705
4413.0000		23	658	276	4219	4811.9005		62	1129	323	5208
4414.0000		53	2137	409	16588	4811.9009		447	4939	3158	39385
4415.1000		95	1348	420	6603	4813.1000		50	3253	251	16319
4415.2000		1094	3163	6267	18857	4814.2000		30	1495	434	17385
4417.0000		13	342	182	5054	4814.9000		12	499	299	9948
4418.1001	S	1891	1761	10981	11601	4816.1000		5	178	121	1621
4418.1002	S	471	566	1004	1618	4816.2000		88	2059	725	12132
4418.2003	S	181	420	906	1902	4816.9000		71	799	277	3667
4418.2004	S	2314	3304	14388	24858	4817.1000		217	5886	1316	34858
4418.2005	S	6240	5029	35605	31026	4817.2000		5	434	15	1246
4418.2006	S	966	1259	10744	7906	4817.3000		8	828	94	4091
4418.2008	S	626	1006	4735	5089	4818.1000		1987	17503	14364	125163
4418.2009		23	807	208	6416	4818.2000		814	9556	6280	76038
4418.3000	V	55010	8523	374748	57484	4818.3000		276	7076	1559	39942
4418.4000		8	183	80	1276	4818.4000		1377	24689	10032	180118
4418.9001		28	524	243	3414	4818.5000		12	675	64	4139
4418.9002	S	47	385	588	3165	4818.9000		385	5562	3083	43512
4418.9007		85	2097	441	6203	4819.1000		506	6849	2703	35975
4418.9009		275	4046	2143	28209	4819.2001		934	14161	5544	85419
4419.0000		25	817	163	6533	4819.2009		342	7913	1966	42689
4420.1000		4	298	50	3711	4819.3000		93	1377	602	8144
4420.9000		66	2365	398	14468	4819.4000		113	2908	828	18361
4421.9009		597	7025	2976	42064	4819.5091		18	443	205	3882
KAP.44			230657		1524077	4819.5099		54	1601	702	15759
						4819.6000		16	503	97	3086
4503.1000		8	770	37	4279	4820.1000		421	8528	1994	37994
4504.1001		6	190	55	1748	4820.2000		179	2896	460	7791
4504.1009		3	112	63	1579	4820.3000		23	1190	214	8297
4504.9009		7	217	54	1657	4820.4001		37	322	143	2596
KAP.45			1479		11685	4820.4002		62	1712	443	14774
						4820.4003		55	900	224	6385
4601.2000		19	194	144	1522	4820.4009		135	4134	989	17039
4602.1001		56	1504	474	13466	4820.5000		51	1680	321	10888
4602.1009		5	204	104	2579	4820.9000		97	2414	612	16350
4602.9000		1	61	46	2301	4821.1000		106	8291	694	49487
KAP.46			2176		22283	4821.9000		83	3233	253	10528
						4822.9000		281	1986	1653	11639
4701.0000		314	1033	1629	5805	4823.1100		34	1338	202	8338
4703.1100		491	2391	4308	16101	4823.1900		3	81	49	1458
4703.2100		3060	17407	17657	97059	4823.2001		86	2036	482	11510
4703.2900		458	2189	3750	19386	4823.2009		3	225	25	1626
4704.1100		551	2197	4204	18660	4823.4000		68	1635	258	7722
4704.1900		46	205	542	2376	4823.5100		167	3284	1259	21746
4704.2100		110	547	827	4198	4823.5900		695	8112	6244	58400
4704.2900		162	808	889	4523	4823.6000		170	4886	915	23832
4705.0000		173	829	837	3821	4823.7001		172	1810	1024	10573
4706.9100		97	245	434	1141	4823.7009		6	270	81	2111
4707.1000		3507	4207	22856	25561	4823.9009		424	4702	2444	30743
4707.2000		324	814	1733	4723	KAP.48			354292		2202854
4707.3000		225	281	1104	1577						
4707.9000		139	246	1470	1792	4901.1001		16	444	393	9492
KAP.47			33400		207970	4901.1009		91	2893	565	20011
						4901.9100		77	2258	382	16000
4801.0000		181	865	1121	5771	4901.9901		405	12762	2749	91744
4802.2000		45	476	351	3761	4901.9902		240	19576	1252	118977
4802.5100		2	35	142	1650	4902.1000		85	3450	344	15220
4802.5200		1123	9820	7331	67603	4902.9000		422	14062	3347	99156
4802.5300		116	1647	829	9176	4903.0000		25	732	158	4366
4802.6000		387	2261	2868	18300	4904.0090		2	181	18	3443
4803.0009		61	488	624	5550	4905.9100		23	584	36	1545
4804.1100		1957	8053	10637	41729	4905.9900		3	859	54	7607
4804.1900		794	4632	4475	24060	4906.0000		2	635	14	3138
4804.2900		76	625	405	2839	4907.0000		5	643	32	4242
4804.3100		319	1375	2142	10353	4908.1000		0	232	12	2686
4804.3900		618	3892	3020	18208	4908.9000		4	398	41	3052
4804.4100		25	103	435	1714	4909.0000		48	4957	381	26785
4804.5200		73	335	73	339	4910.0000		62	2502	172	8963
4804.5900		44	460	258	2918	4911.1010		4	324	46	2134
4805.1000		1416	4772	8217	28706	4911.1090		639	22581	6799	184125
4805.2200		1027	6965	3827	26183	4911.9110		15	3602	125	15074
4805.2300		110	758	798	5480	4911.9190		42	5396	344	30455
4805.2900		128	399	543	2413	4911.9901		30	317	90	2207
4805.3000		33	1290	96	2204	4911.9902		8	392	68	3309
4805.6000		1	34	399	1812	4911.9909		195	7193	1644	61518
4805.7000		133	864	1440	7177	KAP.49			107147		735863
4805.8000		1365	5302	5698	23139						
4806.2000		36	691	246	4351	5007.2000		0	72	5	1492
4807.9900		764	3994	5234	27693	KAP.50			354		3063
4808.1000		9	127	229	1849						
4808.2000		46	367	226	1789	5101.1100		76	2174	264	7990
4808.3000		132	895	684	5038	5101.1900		-	-	41	1291
4808.9000		17	226	280	3333	5105.2900		18	779	197	8694
4809.2000		354	6514	2614	47071	5107.1000		7	620	79	7306
4809.9000		169	1906	904	11137	5107.2000		4	380	36	3342
4810.1100		5347	41058	28351	218689	5109.1001		2	258	19	2391
4810.1200		422	3848	3043	28092	5109.9000		1	84	18	2346
4810.2100		521	3344	4549	32564	5111.1900		3	436	10	1870
4810.2900		1227	10647	7027	58944	5112.1900		3	455	13	2259
4810.3100		229	2159	1589	15283	5112.3000		1	302	5	1090
4810.3200		40	317	123	1047	KAP.51			6151		46281
4810.3900		215	1860	1360	11829						

TABELL 10 (FORTS.). INNFØRSEL. VIKTIGERE VARER GRUPPERT ETTER DET HARMONISERTE SYSTEM (HS)  
 IMPORTS OF PRINCIPAL COMMODITIES ACCORDING TO THE HARMONIZED SYSTEM (HS)

VARENR.	1990				VARENR.	1990			
	JUNI	1990	JANUAR-JUNI	1990		JUNI	1990	JANUAR-JUNI	1990
	MENGDE	VERDI	MENGDE	VERDI		MENGDE	VERDI	MENGDE	VERDI
	TONN	1000 KR.	TONN	1000 KR.		TONN	1000 KR.	TONN	1000 KR.
5201.0000	0	34	766	7875	5512.1910	6	930	42	7012
5202.1000	28	283	188	1276	5512.1990	9	1171	51	6973
5202.9900	61	1011	314	4665	5512.2910	7	761	45	4163
5204.1100	2	281	7	934	5512.2990	13	1446	66	7807
5204.1900	1	86	11	1757	5512.9910	0	27	10	1312
5205.1200	75	1960	466	14737	5512.9990	3	308	27	2147
5205.1300	13	397	48	1492	5513.1100	19	644	125	4471
5205.3200	32	845	237	6529	5513.2100	7	766	53	3600
5205.4100	2	242	3	252	5513.3100	10	714	15	965
5205.4200	-	-	36	1624	5513.3300	4	298	10	859
5206.1100	5	275	28	1960	5513.3900	3	322	18	1335
5207.1000	50	4171	295	29214	5513.4100	4	329	20	2448
5207.9000	2	265	37	3449	5513.4900	1	90	8	1357
5208.1100	1	112	46	1392	5514.1200	10	558	27	1565
5208.1200	168	4519	585	15787	5514.2100	3	246	15	1471
5208.1900	30	2048	360	14500	5514.2200	30	2326	152	11701
5208.2100	10	601	27	1438	5515.1190	5	681	32	3795
5208.2200	19	671	57	2139	5515.1210	1	109	13	1230
5208.2900	11	623	39	2462	5515.1310	4	739	10	1715
5208.3100	1	138	30	1941	5515.1390	7	1391	40	8383
5208.3200	35	3104	259	17003	5515.1990	1	192	10	1392
5208.3900	24	1632	64	4801	5515.2110	1	78	12	1416
5208.4100	3	350	48	5072	5515.2190	2	325	19	2451
5208.4200	2	255	31	2511	5515.2990	2	318	3	536
5208.4900	4	388	35	3641	5515.9990	4	351	9	896
5208.5100	9	493	44	3740	5516.1200	1	167	14	1805
5208.5200	66	5758	450	48882	5516.1300	2	202	20	2154
5208.5300	13	740	24	1716	5516.1400	5	523	59	7207
5208.5900	8	1197	54	8513	5516.2200	9	545	54	3957
5209.1100	9	291	23	937	5516.2300	5	600	35	3908
5209.1200	4	252	6	385	5516.2400	1	65	8	1463
5209.2100	1	105	17	1868	5516.4300	3	423	16	2283
5209.3100	2	176	22	2061	5516.4400	2	209	38	5329
5209.3900	6	368	27	2628	5516.9200	1	105	10	1719
5209.4900	3	480	40	4488	5516.9300	1	166	10	2092
5209.5100	6	687	88	9800	5516.9400	1	219	15	1761
5209.5200	2	359	25	3281	KAP.55		28634		195670
5209.5900	4	651	78	7456					
5210.4100	2	145	26	2757	5601.1010	13	435	63	3439
5210.4900	3	357	37	3139	5601.2100	14	670	108	5319
5210.5100	1	124	20	2126	5601.2210	26	1069	127	5404
5210.5900	1	122	13	1546	5602.1000	95	2623	488	14059
5211.3200	4	299	66	3599	5602.9000	5	316	44	1884
5211.4900	9	1091	47	5270	5603.0000	203	8653	974	42259
5211.5900	4	664	42	6613	5604.9000	2	289	10	1390
5212.1400	1	145	11	1667	5606.0090	3	294	17	2303
5212.1500	0	113	13	1882	5607.1000	5	232	32	1604
5212.2300	7	246	13	787	5607.4100	101	1146	206	2464
5212.2500	3	212	12	1070	5607.4900	96	1704	490	9454
KAP.52		41853		297571	5607.5000	28	1456	212	9748
					5607.9090	9	383	58	2137
5309.1100	1	125	10	1574	5608.1100	51	3178	376	21926
5309.2900	0	109	8	1339	5608.1900	14	660	144	7488
KAP.53		880		6801	5608.9010	0	7	26	1684
					5608.9090	8	817	58	3946
5401.1000	6	880	50	7779	KAP.56		25169		144789
5402.1000	89	2336	408	10862					
5402.2000	52	1550	265	7422	5701.1000	6	1349	93	20134
5402.3100	1	64	52	3131	5701.9000	3	817	72	3876
5402.3300	31	729	150	4011	5702.1010	6	605	29	2834
5402.4100	34	1267	217	7911	5702.1090	2	60	29	1403
5402.4300	15	306	34	967	5702.3100	2	243	78	6573
5402.4900	35	837	84	2110	5702.3200	2	239	51	2320
5402.5100	16	280	45	1074	5702.4100	33	2873	186	13711
5402.5200	59	1800	266	8941	5702.4200	19	799	293	10451
5402.6100	166	4791	742	21936	5702.4900	7	396	42	2029
5402.6200	15	235	32	751	5702.5200	1	23	33	1319
5402.6900	8	229	32	965	5702.5900	8	234	28	829
5403.3200	5	243	31	1381	5702.9200	21	382	61	1979
5404.1000	30	1800	170	10267	5702.9900	69	1258	421	8522
5404.9000	21	520	90	3045	5703.1000	27	1667	267	14141
5406.1000	6	432	32	2560	5703.2000	441	11942	4536	112615
5407.1000	19	1098	90	5486	5703.3000	126	3382	1171	30524
5407.4200	7	1018	84	11031	5703.9000	22	735	172	6186
5407.4400	1	247	4	621	5704.9000	29	561	582	10049
5407.5200	3	270	15	1777	5705.0090	47	1284	277	6132
5407.5300	2	293	13	2218	KAP.57		29351		259740
5407.6000	1	265	12	1843					
5407.7200	9	636	48	4959	5801.1000	2	256	25	2631
5407.7400	1	145	16	2194	5801.2600	1	65	13	1420
5407.8200	4	773	23	3897	5801.3500	2	250	17	2109
5407.8400	3	578	11	1266	5801.3600	3	340	23	2666
5407.9300	1	113	10	1350	5804.2900	1	184	6	1642
5408.2200	1	184	22	3288	5806.2000	4	340	25	2263
5408.3400	1	454	13	3182	5806.3100	1	143	17	2208
KAP.54		25751		152726	5806.3200	15	1613	91	11686
					5806.3990	0	79	10	1831
5503.2000	204	2999	1202	17837	5807.1001	1	324	6	2440
5503.4000	29	426	106	1359	5808.1000	2	137	18	2217
5504.1000	83	1345	696	10577	5810.9100	0	190	7	2890
5506.3000	-	-	76	1646	5810.9200	1	297	8	2277
5508.1000	2	623	10	2817	5810.9900	0	187	2	1776
5509.1100	16	922	77	4447	KAP.58		5897		51719
5509.2100	10	649	88	4525					
5509.2200	-	-	18	1227	5902.9000	74	3395	511	22263
5509.3200	16	840	129	6771	5903.1091	12	440	74	2807
5509.4100	2	112	39	2863	5903.1092	12	444	65	2465
5509.5200	3	177	22	1594	5903.1099	26	1466	219	11510
5509.6100	3	209	21	1553	5903.2090	5	488	57	5015
5511.1000	1	126	16	1371	5903.9090	12	1438	102	10363

TABELL 10 (FORTS.). INNFORSEL. VIKTIGERE VARER GRUPPERT ETTER DET HARMONISERTE SYSTEM (HS)  
 IMPORTS OF PRINCIPAL COMMODITIES ACCORDING TO THE HARMONIZED SYSTEM (HS)

VARENR.	1990		1990		VARENR.	1990		1990	
	JUNI	JANUAR-JUNI	JUNI	JANUAR-JUNI		JUNI	JANUAR-JUNI	JUNI	JANUAR-JUNI
	MENGDE	VERDI	MENGDE	VERDI		MENGDE	VERDI	MENGDE	VERDI
	TONN	1000 KR.	TONN	1000 KR.		TONN	1000 KR.	TONN	1000 KR.
5904.1000	158	3010	970	18636	KAP.61			138079	1346028
5904.9100	6	116	127	2330					
5905.0000	16	1220	245	13884	6201.1200 S	2467	207	40124	8941
5906.1000	3	187	34	1532	6201.1300 S	6150	697	73077	12871
5906.9900	41	1802	237	16599	6201.1900 S	16780	1852	38898	5819
5907.0010	7	244	23	1539	6201.9200 S	6232	723	215401	33309
5907.0090	2	446	45	4307	6201.9300 S	5542	961	192448	25623
5908.0000	3	348	10	1192	6201.9900 S	467	156	6107	1739
5909.0000	4	1849	28	3744	6202.1100 S	519	358	2227	1516
5910.0020	9	380	21	2107	6202.1200 S	3325	1047	147959	26276
5911.1000	5	406	16	2852	6202.1300 S	12297	1842	172027	42178
5911.2000	2	1011	17	5794	6202.1900 S	330	72	8810	1502
5911.3100	3	3728	16	16941	6202.9200 S	6703	633	90564	12719
5911.3200	14	8698	104	57566	6202.9300 S	1228	205	107400	17573
5911.4000	12	1059	20	2964	6203.1100 S	827	837	13996	14947
5911.9001	9	884	25	3257	6203.1200 S	6866	2634	141801	57763
5911.9002	0	142	3	1547	6203.1900 S	2548	970	56561	17966
5911.9009	9	1921	86	16005	6203.2200 S	1450	153	17400	2003
KAP.59		35630		232350	6203.3100 S	3914	1318	13677	7251
					6203.3200 S	24815	3519	259306	36418
6001.1000	11	999	79	6946	6203.3300 S	12784	3363	146764	30552
6001.9200	1	58	33	2790	6203.3900 S	1588	481	30386	7550
6002.4200	5	380	16	1428	6203.4109 S	5605	645	32152	4756
6002.4310	5	567	68	6872	6203.4201 S	73573	1523	546753	15809
6002.4390	6	404	77	4906	6203.4209 S	231701	21301	2029165	178613
6002.9200	2	277	29	3523	6203.4301 S	92839	1487	538565	9676
6002.9310	8	438	60	4342	6203.4309 S	29495	3378	496597	52774
KAP.60		4377		38385	6203.4909 S	2486	325	54740	5004
					6204.1100 S	296	197	1611	1263
6101.2000 S	7646	674	19211	2250	6204.1200 S	8355	1032	53240	8777
6102.2000 S	1166	47	10191	1378	6204.1300 S	3864	1048	85747	28746
6103.3200 S	1786	145	10028	1285	6204.1900 S	369	163	46415	6516
6103.3300 S	445	135	10700	2244	6204.2200 S	36918	4633	101981	9915
6103.4200 S	38044	1437	200468	10389	6204.2300 S	1297	293	38326	7220
6103.4300 S	5094	565	45220	5345	6204.2900 S	5026	916	47201	11846
6104.1200 S	16598	432	78854	3834	6204.3100 S	4489	2361	14762	7214
6104.1300 S	2163	478	29490	6713	6204.3200 S	19150	3518	469462	64760
6104.2200 S	8038	359	229352	7947	6204.3300 S	26521	4136	270704	55742
6104.2300 S	1936	249	46584	3910	6204.3900 S	4030	632	131387	23133
6104.3200 S	6807	865	82927	9950	6204.4200 S	24476	1874	211108	18983
6104.3300 S	1903	198	36142	7205	6204.4300 S	6465	1901	136438	34492
6104.4200 S	12687	777	123118	7678	6204.4400 S	4384	550	54494	8674
6104.4300 S	5673	840	117314	17572	6204.4900 S	2371	530	33870	8502
6104.5200 S	30148	1500	279365	20268	6204.5100 S	1698	729	7096	2748
6104.5300 S	3836	340	101149	12172	6204.5200 S	34756	2161	426177	34077
6104.5900 S	1088	137	13731	1900	6204.5300 S	26041	2889	404671	63062
6104.6200 S	108037	4776	838479	43139	6204.5900 S	23021	2470	289104	32514
6104.6300 S	10912	575	78185	8077	6204.6109 S	2036	518	15425	3130
6104.6900 S	1687	133	15841	1499	6204.6201 S	71068	2822	746648	29082
6105.1000 S	12112	745	155836	6972	6204.6209 S	296061	24104	2801646	248100
6105.2000 S	2923	211	72840	3045	6204.6301 S	20710	869	422165	13207
6106.1000 S	54111	2010	292449	15363	6204.6309 S	46094	4531	464572	57199
6106.2000 S	15878	942	163826	17652	6204.6901 S	6617	235	58172	2921
6107.1100 S	342193	2893	2862969	22935	6204.6909 S	10414	1037	263692	30159
6107.2100 S	19346	218	78008	1689	6205.2000 S	224823	10542	1729677	93771
6107.9100 S	819	77	44520	1286	6205.3000 S	76053	2649	731612	29814
6108.1100 S	9409	345	90043	3202	6205.9000 S	6676	283	32742	2163
6108.2100 S	587258	4803	4422028	41946	6206.1000 S	3583	311	44013	5642
6108.2200 S	67969	1172	769725	7936	6206.3000 S	81262	4973	1003770	64576
6108.3100 S	28501	803	315096	11159	6206.4000 S	102557	7833	1332634	120807
6108.3200 S	4376	159	32204	1559	6206.9000 S	12149	1668	109539	13278
6108.9100 S	34146	605	311730	7336	6207.9100 S	2647	117	33287	1597
6108.9200 S	3337	226	44149	2181	6208.2200 S	1664	78	30654	1512
6109.1000 S	1527614	32014	9449400	226521	6208.9100 S	21047	880	205385	6318
6109.9010 S	36161	1583	308632	10971	6208.9200 S	2693	227	56163	1890
6109.9090 S	16152	625	120640	5177	6209.2010 S	70508	176	434486	1266
6110.1000 S	18068	2237	164245	21211	6209.2090 S	34092	874	414298	11939
6110.2000 S	448531	24686	4533695	289422	6209.3090 S	2769	143	92701	3460
6110.3000 S	70369	3732	790556	58568	6210.1010 S	9588	290	60069	11519
6110.9000 S	14359	893	181784	12442	6210.1090 S	26334	823	171471	4799
6111.2090	24	5701	199	56865	6210.2000 S	5267	217	24108	5665
6111.3090	1	137	14	2379	6210.4000 S	65935	6935	374949	41116
6111.9090	3	251	8	1351	6210.5000 S	1881	85	28947	3157
6112.1100 S	68834	4889	674280	39594	6211.1100 S	2996	121	49439	1589
6112.1200 S	68107	6380	806185	53864	6211.1200 S	4123	314	84338	4183
6112.1900 S	8590	854	74355	5095	6211.2000 S	33	7	10121	1935
6112.2000 S	408	23	11345	1393	6211.3200 S	13759	1253	168099	18193
6112.3190 S	2748	158	147694	4111	6211.3300 S	45257	6888	277991	46665
6112.4110 S	10315	646	54065	3064	6211.3900 S	1643	201	16526	1336
6112.4190 S	32989	2195	752218	34219	6211.4200 S	22132	784	194478	10675
6112.4990 S	2149	142	61902	2176	6211.4300 S	7944	1129	147762	16113
6113.0011 S	528	668	6378	4508	6211.4900 S	749	164	19045	1595
6113.0019 S	629	252	16965	2563	6212.1000 S	97038	4727	932681	32637
6113.0090 S	3	444	34	7443	6212.2000 S	10518	359	72490	2394
6114.2000	11	1311	37	6134	6212.9000 S	10701	379	115664	3473
6114.3000	7	1295	33	7568	6213.2000	7	507	16	1258
6115.1110 S	20741	298	288545	2831	6214.1000 S	5419	154	30307	2050
6115.1190 S	732390	3959	9369416	47557	6214.3000 S	43731	688	410194	6889
6115.1290 S	5294	52	191197	1421	6214.4000 S	11677	202	151043	2114
6115.1990 S	35804	510	400903	4538	6214.9000 S	55532	451	651541	5979
6115.2010 P	6417	366	33947	891	6215.1000 S	10479	514	113851	6059
6115.2030 P	260989	652	2563050	7544	6215.2000 S	20318	567	249231	6387
6115.2090 P	48801	421	663195	3504	6215.9000 S	22929	338	91222	1883
6115.9210 P	23171	176	715431	4235	6216.0091 P	800	6	386606	1205
6115.9290 P	1067483	5120	11841290	54774	6216.0095 P	48189	146	821938	1901
6115.9320 P	37094	304	314535	2015	6216.0099 P	10623	118	117128	1625
6115.9390 P	131093	733	719166	4700	6217.1020 P	36770	285	235081	1543
6115.9990 P	97251	645	342423	2277	6217.1090	5	950	32	7900
6116.1099 P	330	50	63236	1206	KAP.62			178855	2073248
6117.1000 S	20053	327	80563	1336					



TABELL 10 (FORTS.). INNFØRSEL. VIKTIGERE VARER GRUPPERT ETTER DET HARMONISERTE SYSTEM (HS)  
 IMPORTS OF PRINCIPAL COMMODITIES ACCORDING TO THE HARMONIZED SYSTEM (HS)

VARENDR.	1990				VARENDR.	1990			
	JUNI	1990	JANUAR-JUNI	1990		JUNI	1990	JANUAR-JUNI	1990
	MENGDE	VERDI	MENGDE	VERDI		MENGDE	VERDI	MENGDE	VERDI
	TONN	1000 KR.	TONN	1000 KR.		TONN	1000 KR.	TONN	1000 KR.
6301.2000	1	155	18	1876	KAP.67		2402		18505
6301.3000	2	200	25	2279					
6301.4000	3	139	54	2209	6801.0001	668	545	2879	2328
6302.1000	23	1331	214	11522	6801.0002	2313	1601	6244	5463
6302.2100	94	5212	608	33167	6802.2100	25	162	379	2252
6302.3100	58	2317	302	15718	6802.2300	15	248	219	1674
6302.3210	21	1462	76	5065	6802.9100	41	238	447	3361
6302.3290	8	529	51	3424	6802.9300	48	137	229	1416
6302.4000	2	412	21	2342	6804.2100	7	2149	45	14467
6302.5100	49	4104	374	30576	6804.2200	40	2527	298	16465
6302.5200	3	222	8	1289	6804.2300	2	229	35	2530
6302.5390	6	674	36	4675	6805.1000	15	1144	98	6564
6302.5900	3	297	20	1881	6805.2000	27	1263	158	9314
6302.6000	137	6390	988	42376	6805.3000	12	817	105	5753
6302.9100	5	306	55	2917	6806.1000	377	3536	2056	25603
6303.1100	5	369	15	1578	6806.2000	759	778	2386	2454
6303.1200	2	249	16	2764	6806.9000	156	1569	1272	10898
6303.1900	2	244	6	929	6807.1000	266	1663	1295	8724
6303.9110	5	336	23	1640	6807.9000	116	407	484	2259
6303.9190	11	1360	102	13737	6808.0000	211	1062	1196	5384
6303.9210	1	82	35	1571	6809.1100	5000	5587	28648	35134
6303.9290	5	765	63	8316	6809.1900	743	1396	3585	6485
6303.9990	1	176	8	1446	6809.9000	61	409	173	2533
6304.1990	3	254	34	2601	6810.1102	230	215	1491	1204
6304.9200	8	661	42	3664	6810.1109	780	925	4143	3484
6304.9300	0	72	13	1382	6810.1901	V 4023	258	8809	692
6304.9900	2	375	18	2794	6810.1902	V 7063	561	34923	2469
6305.3190	226	4836	1060	26756	6810.1903	1018	1163	2604	2609
6305.3920	5	272	29	1347	6810.1909	773	1062	3798	4749
6305.3990	18	530	108	3708	6810.2001	-	-	464	1271
6306.1200	5	300	13	1070	6810.2002	46	125	1257	2686
6306.1900	1	58	34	1298	6810.9102	140	982	834	3479
6306.2109	S 268	515	1606	2531	6810.9103	27	31	452	1705
6306.2201	S 2075	521	17251	3878	6810.9105	76	149	727	1297
6306.2209	S 471	1170	3729	8052	6810.9106	1342	1540	7133	9194
6306.2900	S 110	242	967	1282	6810.9108	475	1846	4415	11244
6306.3100	2	617	10	2688	6810.9901	S 477660	2146	2192262	9428
6306.3900	0	215	1	533	6810.9908	442	1250	2739	7126
6306.9990	3	198	43	3541	6811.2000	38	157	365	1865
6307.1010	6	238	78	2112	6812.9000	6	399	15	1074
6307.1090	22	947	139	5507	6813.1000	68	3694	284	15452
6307.2020	4	372	6	958	6814.1000	1	433	30	6891
6307.2090	6	1245	31	6305	6814.9000	0	125	6	1207
6307.9010	2	359	15	2639	6815.1000	7	1446	152	9779
6307.9020	3	252	17	1968	6815.9900	56	1326	580	8534
6307.9090	40	3994	258	25255	KAP.68		48542		289259
6308.0000	2	492	17	3266					
6310.1000	46	391	351	2674	6901.0000	64	132	624	2115
6310.9000	38	276	170	1402	6902.1000	36	137	1264	9240
KAP.63		48637		325811	6902.2000	339	1713	1716	7194
					6902.9000	790	3044	3994	19205
6401.1010	P 689	67	19746	1752	6903.1000	0	14	20	1292
6401.1090	P 707	96	13569	2270	6903.2000	64	188	322	1630
6401.9210	P 21449	855	49495	2325	6903.9000	22	466	352	4871
6401.9290	P 73072	3330	501033	27232	6904.1000	S 172944	409	1230421	3199
6402.1110	P 1396	523	17326	3137	6905.1001	S 1416571	785	754471	3974
6402.1190	P 1621	247	27988	2380	6905.1002	S 424451	3112	1911589	13894
6402.1910	P 609	14	34552	1825	6905.9000	55	226	652	2199
6402.1990	P 3261	256	40040	2834	6906.0000	41	370	55	609
6402.9110	P 162	59	14909	1715	6907.1000	130	355	459	2283
6402.9190	P 2311	229	21183	1650	6907.9000	581	2576	3386	14899
6402.9910	P 18607	612	370531	13018	6908.1000	413	2300	2567	14573
6402.9990	P 39748	745	338718	16404	6908.9000	2105	10173	13910	70647
6403.1100	P 147	58	19629	4950	6909.1100	106	2876	452	10912
6403.1900	P 24416	3307	512526	52749	6909.1900	15	976	115	3655
6403.2000	P 3852	275	46057	3138	6909.9009	19	413	91	1035
6403.3000	P 5628	537	17341	1521	6910.1001	125	3022	850	20960
6403.4000	P 12497	3033	63997	14535	6910.1002	166	5475	1258	37168
6403.5100	P 27490	3341	87747	12474	6910.1009	79	1474	371	11023
6403.5900	P 111412	11316	918801	94677	6910.9000	7	552	135	4402
6403.9100	P 21970	3232	94700	15069	6911.1000	160	6849	1061	43039
6403.9900	P 220722	25239	3063405	324504	6911.9000	19	648	83	3554
6404.1100	P 101115	7099	1592480	93398	6912.0010	18	896	268	7486
6404.1900	P 128639	6523	1166318	37708	6912.0090	165	4292	1540	34783
6404.2000	P 5312	109	89687	4019	6913.1000	33	1829	216	11075
6405.1010	P 6370	580	28345	2463	6913.9000	302	7422	1543	39534
6405.1090	P 4157	400	59097	4921	6914.9000	122	2060	1030	15145
6405.2090	P 2072	201	178089	2754	KAP.69		64923		417016
6406.1090	0	211	2	727					
6406.2000	12	792	76	4661	7001.0000	566	362	3891	3142
6406.9901	3	491	26	3280	7003.1900	62	259	327	1769
6406.9909	7	616	44	4137	7004.1000	5	225	18	539
KAP.64		75136		764275	7004.9000	44	319	112	816
					7005.1000	980	8247	4987	43774
6505.9000	S 323084	1972	1922239	14871	7005.2100	47	261	349	2414
6506.1000	S 32643	2893	173056	18881	7005.2900	3776	17565	23115	112524
6506.9100	S 92383	285	413021	1301	7005.3000	74	483	220	2100
6506.9900	S 264267	1092	1096377	6258	7006.0000	15	305	153	2520
6507.0000	1	238	7	1541	7007.1100	32	1778	230	12969
KAP.65		6647		45583	7007.1900	79	1449	350	8004
					7007.2100	76	3471	428	19378
6601.1000	S 8255	1299	99862	11934	7007.2900	46	1025	765	12087
6601.9100	S 26069	441	417401	6661	7008.0000	190	2450	1257	19297
6601.9900	S 45732	799	258926	4936	7009.1000	9	856	88	6647
KAP.66		2642		24519	7009.9100	93	957	1191	10923
					7009.9200	26	1099	207	8376
6701.0000	1	44	16	1215	7010.9001	212	688	575	1685
6702.1000	8	834	47	3778	7010.9002	194	627	612	2322
6702.9000	14	811	120	9896	7010.9005	124	1043	711	6101
6704.1100	0	263	1	1627	7010.9009	234	1301	936	5192

TABELL 10 (FORTS.). INNFØRSEL. VIKTIGERE VARER GRUPPERT ETTER DET HARMONISERTE SYSTEM (HS)  
 IMPORTS OF PRINCIPAL COMMODITIES ACCORDING TO THE HARMONIZED SYSTEM (HS)

VARENDR.	1990		1990		VARENDR.	1990		1990	
	JUNI	JANUAR-JUNI	JUNI	JANUAR-JUNI		JUNI	JANUAR-JUNI	JUNI	JANUAR-JUNI
	MENGDE	VERDI	MENGDE	VERDI		MENGDE	VERDI	MENGDE	VERDI
	TONN	1000 KR.	TONN	1000 KR.		TONN	1000 KR.	TONN	1000 KR.
7013.1090	10	198	61	1535	7210.5000	23	113	328	1586
7013.2110	26	542	81	3359	7210.6000	367	1830	2131	10973
7013.2190	18	1131	128	4108	7210.7000	2163	18345	14039	110489
7013.2910	66	1277	374	7332	7210.9000	52	625	224	2733
7013.2990	115	2697	950	19860	7211.1200	58	168	1048	3383
7013.3110	6	175	25	1251	7211.1900	995	3306	5135	18543
7013.3190	25	443	156	3594	7211.2100	228	735	1088	3499
7013.3200	6	194	131	3150	7211.2200	473	1550	5178	17526
7013.3910	12	445	89	2180	7211.2900	1420	3898	9020	29973
7013.3990	55	1524	592	14521	7211.3000	125	803	815	5578
7013.9910	2	135	64	2628	7211.4100	81	386	681	3313
7013.9990	30	1049	442	8304	7211.4900	45	340	611	3379
7014.0000	6	289	24	1593	7211.9000	13	209	303	2749
7015.1000	0	209	3	1671	7212.1000	11	257	89	888
7016.9090	12	140	146	1636	7212.2100	42	241	180	1414
7017.2000	3	245	18	1523	7212.2900	41	454	464	3776
7017.9000	13	1074	103	8602	7212.3000	409	2587	2666	15798
7018.2000	168	569	1484	4893	7212.4000	368	2568	1878	13527
7019.1000	114	1685	612	8980	7212.5000	77	1440	330	3777
7019.2000	75	3916	668	38229	7212.6000	141	788	652	3718
7019.3100	96	1605	767	13546	7213.1020	-	-	274	1273
7019.3200	21	539	136	4997	7213.1090	15	122	798	2021
7019.3900	71	1560	400	11405	7213.3110	161	390	2405	6063
7019.9000	78	2927	686	19504	7213.3190	3879	8762	14694	33995
7020.0000	45	1311	402	11578	7213.3900	-	-	353	1424
KAP. 70		72092		494901	7213.4190	567	1300	9221	22090
					7213.4900	-	-	1126	3104
7101.2200 TG	5	120	72	1855	7213.5000	-	26	445	1353
7102.3900 TG	0	1186	1	7541	7214.1020	81	313	1208	6263
7106.9100 TG	1780	1994	13066	14758	7214.1090	48	230	456	1822
7106.9200 TG	1564	1625	13825	12132	7214.2010	79	221	1271	3565
7108.1200 TG	42	3028	176	13022	7214.2020	883	2394	8533	23427
7108.1300 TG	24	998	131	5541	7214.2090	255	804	3214	9313
7110.1100 TG	1	97	21	1547	7214.4010	1384	4896	11164	37605
7110.1900 TG	4	255	44	1985	7214.4090	1320	3627	5733	18198
7110.2100 TG	14	349	85	2806	7214.5010	360	1369	1810	7093
7110.2900 TG	2	124	33	2033	7214.5090	38	253	373	2242
7110.3100 TG	-	-	11	4584	7215.1010	107	709	392	2454
7112.1000 TG	40	2497	261	12285	7215.1090	152	781	996	5270
7112.2000 TG	21	2898	365	29431	7215.2010	24	139	285	1666
7112.9000 TG	2308	1185	10459	10692	7215.2090	142	785	1500	5850
7113.1100 TG	1072	5878	5951	34764	7215.3010	341	1329	2096	10252
7113.1900 TG	156	10344	979	62259	7215.3090	118	635	566	3096
7113.2000 TG	231	270	715	1132	7215.9090	9	184	176	2071
7114.1109 TG	74	433	650	3241	7216.1090	174	690	1432	5554
7115.9000 TG	177	398	478	1970	7216.2190	373	1219	3806	12166
7117.1100	0	243	2	1204	7216.2290	43	189	876	3009
7117.1900	5	3460	34	22188	7216.3190	942	3199	6142	20377
7117.9000	5	2095	43	20508	7216.3290	1003	3593	6246	21189
KAP. 71		40413		275905	7216.3390	2370	9469	11812	44503
					7216.4010	204	655	680	2125
7201.1000	181	393	1566	3769	7216.4090	627	2273	4587	17618
7202.2100	-	-	365	1860	7216.5090	338	1518	2876	12976
7202.4100	59	408	285	2000	7216.6010	151	1340	897	7350
7202.4900	9	69	155	1412	7216.6090	301	2507	1525	10003
7202.9900	27	190	227	2016	7216.9090	728	6786	5713	51335
7204.1000	120	214	467	832	7217.1100	140	873	1618	7945
7204.4100	1001	288	1857	770	7217.1200	189	1064	617	3561
7204.4900	-	-	2202	1488	7217.1300	90	1110	405	5243
7205.1000	180	698	892	3343	7217.1900	32	200	347	1878
7205.2900	45	200	269	1173	7217.2100	16	100	690	3128
7206.9000	1	34	152	1338	7217.2200	691	4478	3909	24722
7207.1100	6733	11757	91465	161977	7217.3100	0	6	1281	3864
7207.1900	28	295	234	2180	7217.3300	22	150	308	1660
7208.1100	170	1152	365	2079	7217.3900	8	122	550	2003
7208.1200	66	253	232	1015	7218.9090	2	229	12	722
7208.1300	1403	3629	4835	13390	7219.1100	114	2891	563	12284
7208.1400	4393	11030	43117	115381	7219.1200	117	2991	222	5760
7208.2100	162	526	1922	7737	7219.1400	10	121	165	2632
7208.2200	412	1460	2780	9322	7219.2100	254	5900	1687	43299
7208.2300	600	1611	6843	18199	7219.2200	75	1315	877	17081
7208.2400	14893	38292	48133	127222	7219.2300	14	211	174	3085
7208.3200	2725	9807	13055	52210	7219.2400	41	751	157	2800
7208.3300	496	1912	5549	21280	7219.3100	39	627	259	4533
7208.3400	82	289	1546	5495	7219.3200	136	2126	735	12769
7208.3500	78	362	552	2431	7219.3300	246	4013	1404	23477
7208.4100	87	278	347	1185	7219.3400	189	3013	768	12763
7208.4200	6695	22109	46789	162119	7219.9000	70	1049	403	6819
7208.4300	3952	12757	29083	97567	7220.1100	63	2046	194	5157
7208.4400	532	1743	5625	19084	7220.1200	26	582	75	1638
7208.4500	45	234	242	1281	7220.2000	70	1272	610	10821
7208.9000	344	1207	4299	15627	7220.9000	18	300	107	1800
7209.1200	1537	5061	9696	33776	7221.0000	59	1292	507	11472
7209.1300	320	1174	2482	8641	7222.1000	54	1626	306	6818
7209.2100	291	1015	2328	8598	7222.2000	49	1126	222	5571
7209.2200	1618	5570	10107	37559	7222.3000	12	337	221	4365
7209.2300	2231	7826	11304	41694	7222.4010	26	597	291	7989
7209.2400	22	103	335	1550	7223.0000	33	1089	209	5825
7209.3100	20	309	778	2834	7224.9090	36	1815	116	2388
7209.3200	228	893	1638	6288	7225.1000	255	4088	2166	25147
7209.3300	20	76	860	3390	7225.3000	316	1083	1050	3579
7209.4100	84	393	601	2433	7225.4000	146	1060	2947	15649
7209.4200	407	1664	3211	12509	7226.1000	86	1160	953	11050
7209.4300	26	112	767	3205	7226.9100	229	937	2237	8787
7209.9000	77	369	267	1142	7226.9200	52	577	254	2807
7210.1200	322	2254	2359	16955	7226.9900	64	736	228	2375
7210.3100	570	2593	3767	16840	7227.9000	231	875	1765	6234
7210.3900	871	4080	3583	16592	7228.3000	920	4145	6203	27256
7210.4100	910	6649	2924	23838	7228.4000	13	244	135	1954
7210.4900	4740	22593	23446	115006	7228.5000	79	446	792	5369

TABELL 10 (FORTS.). INNFØRSEL. VIKTIGERE VARER GRUPPERT ETTER DET HARMONISERTE SYSTEM (HS)  
 IMPORTS OF PRINCIPAL COMMODITIES ACCORDING TO THE HARMONIZED SYSTEM (HS)

VARENR.	1990				VARENR.	1990			
	JUNI		JANUAR-JUNI			JUNI		JANUAR-JUNI	
	MENGDE	VERDI	MENGDE	VERDI		MENGDE	VERDI	MENGDE	VERDI
	TONN	1000 KR.	TONN	1000 KR.		TONN	1000 KR.	TONN	1000 KR.
7228.6000	46	422	226	2327	7316.0000	110	1073	571	5412
7228.7000	9	77	91	1289	7317.0011	19	362	177	2339
7228.8010	48	1033	418	7601	7317.0019	90	1278	447	6862
7228.8090	39	841	265	5369	7317.0091	95	1389	708	8034
7229.9000	72	613	601	5565	7317.0092	61	947	836	12239
KAP.72		355286		2307486	7317.0093	3	218	67	3849
					7317.0094	33	660	98	1842
7301.1000	1141	6438	4045	21099	7317.0099	42	746	290	6129
7302.1000	99	544	3563	18317	7318.1200	39	779	193	4513
7302.9000	81	1248	530	9538	7318.1300	14	300	72	1430
7303.0010	0	5	293	1697	7318.1400	33	1965	258	12666
7303.0090	367	1637	3366	19438	7318.1500	594	17113	4072	113166
7304.1000	260	2400	7268	59646	7318.1600	83	2167	499	13865
7304.2010	1906	22867	11016	99614	7318.1900	69	2320	636	17284
7304.2090	9268	80160	30369	284831	7318.2100	13	433	92	2440
7304.3110	475	4064	2934	25218	7318.2200	23	785	105	3762
7304.3190	97	1002	385	4949	7318.2300	58	1434	277	7929
7304.3910	262	1839	2734	19377	7318.2400	13	357	36	1726
7304.3990	155	1493	699	6564	7318.2900	35	2106	176	12132
7304.4110	80	2005	381	11397	7320.1000	57	1226	316	7603
7304.4190	2	98	131	6061	7320.2001	54	1081	385	8355
7304.4910	30	930	268	13136	7320.2009	33	1507	161	9211
7304.4990	11	487	71	3402	7320.9000	21	1631	268	12613
7304.5110	20	308	102	1602	7321.1100	S 1879	965	14274	6704
7304.5910	49	573	1034	11063	7321.1200	S 747	194	4452	1712
7304.5990	28	333	66	1181	7321.1300	S 13685	1280	175080	12787
7304.9010	65	478	422	3376	7321.8100	S 1218	2563	5679	9449
7304.9090	43	470	172	2671	7321.8201	S 602	37	3728	1383
7305.1100	7	67	126	1528	7321.8209	S 742	382	3232	3901
7305.1200	61	412	417	4027	7321.8300	S 2006	704	23789	5635
7305.1900	9	68	1019	11888	7321.9000	20	1264	144	6869
7305.2000	145	1226	158	1726	7322.1900	14	636	173	5625
7305.3110	660	3429	3906	43424	7322.9000	36	1601	104	9934
7305.3190	223	1209	1217	8562	7323.9100	9	214	85	1169
7305.3910	92	440	1125	6298	7323.9321	15	881	86	4887
7305.3990	33	220	589	3992	7323.9329	7	662	59	3733
7305.9090	30	528	179	3599	7323.9330	12	336	38	1813
7306.1000	16	445	4688	20791	7323.9390	7	472	55	3729
7306.2000	396	3624	696	8576	7323.9930	18	446	142	3529
7306.3011	39	219	105	581	7323.9990	32	769	267	7110
7306.3012	24	195	453	2998	7324.1000	35	2503	198	14943
7306.3019	355	2085	2186	13305	7324.2100	6	292	115	4013
7306.3090	593	4053	3817	26847	7324.2900	47	1512	341	11064
7306.4010	306	6075	1473	73618	7324.9020	2	183	57	3616
7306.4090	98	3203	760	26511	7324.9030	7	384	19	1056
7306.5010	240	1737	783	6482	7324.9040	1	130	13	1414
7306.5090	6	142	426	5349	7324.9050	16	1017	132	5948
7306.6010	1658	8929	10585	57303	7324.9090	13	803	109	6183
7306.6090	469	2742	2863	18672	7325.1000	342	5277	2238	34975
7306.9010	164	1182	205	1693	7325.9100	163	704	1229	7234
7306.9090	123	1443	623	8498	7325.9900	233	8269	1374	43110
7307.1100	83	1128	605	11146	7326.1100	127	812	839	4812
7307.1901	4	155	56	1387	7326.1900	97	1527	420	9295
7307.1909	172	7241	790	34039	7326.2000	205	3391	1015	19901
7307.2100	100	8905	678	46248	7326.9000	1167	37543	8418	244787
7307.2200	15	1739	157	17300	KAP.73		470042		2948967
7307.2300	21	2992	189	38643					
7307.2900	170	9534	808	63106	7403.2100	172	2489	744	11412
7307.9100	99	2529	700	13987	7403.2200	9	242	228	4301
7307.9200	65	4881	513	23783	7403.2900	44	1281	382	9379
7307.9300	35	1110	216	5095	7404.0000	41	462	978	11250
7307.9900	306	15380	2061	113573	7407.1010	29	668	124	3612
7308.1000	-	-	364	2278	7407.1090	29	731	418	10220
7308.2000	179	2189	1818	15467	7407.2110	43	1035	275	5797
7308.3001	3	239	155	6177	7407.2190	69	1382	454	10662
7308.3009	142	3109	842	22442	7407.2990	12	270	60	1625
7308.4000	288	4482	1255	16683	7408.1100	1113	21979	6968	128993
7308.9001	75	490	389	3435	7408.1900	5	70	90	2101
7308.9002	12	514	5612	145057	7408.2100	15	400	63	1869
7308.9003	297	3257	1825	20973	7408.2900	8	338	26	1086
7308.9005	85	1821	375	9516	7409.1100	38	1072	270	7364
7308.9006	30	434	98	1200	7409.1900	75	1919	427	11295
7308.9007	267	5173	2674	34266	7409.2100	18	487	123	3805
7308.9008	2171	30850	13867	201300	7409.2900	23	584	206	5282
7309.0000	351	6251	1458	45449	7409.4000	6	433	140	4727
7310.1000	334	2304	1427	9814	7409.9000	2	661	23	2118
7310.2100	183	3347	976	20619	7410.1100	5	567	37	2935
7310.2900	154	2912	1083	21561	7410.2100	3	359	19	2125
7311.0010	80	4063	426	13164	7411.1001	15	468	147	4514
7311.0090	73	2819	909	23477	7411.1002	32	946	358	10472
7312.1001	1095	13010	5166	52012	7411.1009	193	7214	1018	34443
7312.1002	547	3952	3969	29194	7411.2100	53	1964	261	10078
7312.9000	405	3902	1627	19048	7411.2200	6	380	48	2847
7313.0000	58	475	195	1615	7411.2900	42	1185	226	8092
7314.1100	9	915	53	5122	7412.1000	3	375	35	3175
7314.1900	31	398	237	3776	7412.2000	48	5074	240	23665
7314.2000	368	1517	1901	7844	7413.0000	19	1108	220	6788
7314.3000	178	1042	2087	10855	7415.3200	2	399	20	1888
7314.4100	192	1341	724	5876	7418.1000	6	486	44	4123
7314.4200	21	274	104	1460	7418.2000	8	640	26	3236
7314.4900	33	1184	307	4309	7419.9100	10	363	81	3792
7314.5000	28	320	220	1947	7419.9900	82	4838	266	19985
7315.1100	25	1276	213	7111	KAP.74		63887		387326
7315.1200	36	1008	244	7436					
7315.1900	1	71	38	1668	7501.1000	6085	161115	61932	1883905
7315.2000	18	313	80	1815	7501.2000	20	691	1227	18703
7315.8100	72	440	256	2220	7502.2000	5	388	29	2324
7315.8200	132	1473	573	6495	7504.0000	3	232	12	970
7315.8900	222	12224	753	22181	7505.1100	96	1261	339	4436
7315.9000	20	837	143	4653	7505.1200	6	717	17	5577

TABELL 10 (FORTS.). INNFØRSEL. VIKTIGERE VARER GRUPPERT ETTER DET HARMONISERTE SYSTEM (HS)  
 IMPORTS OF PRINCIPAL COMMODITIES ACCORDING TO THE HARMONIZED SYSTEM (HS)

VARENR.	JUNI 1990		JANUAR-JUNI 1990		VARENR.	JUNI 1990		JANUAR-JUNI 1990	
	MENGDE	VERDI	MENGDE	VERDI		MENGDE	VERDI	MENGDE	VERDI
	TONN	1000 KR.	TONN	1000 KR.		TONN	1000 KR.	TONN	1000 KR.
7505.2200	0	52	15	1819	8203.2002	1	226	16	1351
7506.2000	4	418	43	3798	8203.2003	2	309	19	2572
7507.1200	1	256	21	2873	8203.2009	19	1861	92	10121
7507.2000	1	208	3	754	8203.4000	2	338	23	2238
7508.0000	4	347	17	1794	8204.1100	12	935	83	7349
KAP. 75		165775		1928025	8204.1200	8	755	47	4736
					8204.2000	11	1115	101	8552
7601.1000	6005	63442	39206	453394	8205.1000	3	327	32	4228
7601.2000	429	6063	4949	70445	8205.2000	15	665	184	7688
7602.0000	1812	16085	7567	68341	8205.3000	3	270	38	3027
7603.1000	19	374	57	1368	8205.4000	14	760	77	5514
7603.2000	4	56	161	2710	8205.5100	10	909	115	7473
7604.1000	93	2491	836	23106	8205.5900	58	4744	473	35059
7604.2100	115	4705	875	34019	8205.7000	9	713	149	4667
7604.2900	281	10780	1969	70217	8205.9000	3	443	17	2010
7605.1100	121	1462	1210	15971	8206.0000	13	855	132	8811
7605.1900	23	337	44	1045	8207.1101	12	3954	111	31760
7605.2100	83	2703	400	15244	8207.1109	11	1088	71	6299
7605.2900	7	398	83	3519	8207.1201	9	5034	47	25196
7606.1110	12	352	149	4299	8207.1209	8	2457	64	11436
7606.1190	150	3157	1623	32877	8207.2000	4	922	21	4186
7606.1210	60	1986	406	11858	8207.3000	13	2962	130	20510
7606.1290	643	12121	3654	80701	8207.4000	3	1033	26	7752
7606.9100	29	830	170	4022	8207.5001	14	2054	99	15459
7606.9200	28	977	237	7664	8207.5009	8	1795	42	9329
7607.1100	54	1441	328	9288	8207.6000	0	136	4	1461
7607.1900	110	3370	450	15807	8207.7000	6	1861	34	12918
7607.2000	142	5788	1203	47643	8207.8001	0	625	4	4687
7608.1000	21	839	220	7627	8207.8009	1	349	2	1233
7608.2000	55	1216	279	8463	8207.9009	11	2303	90	15390
7609.0000	4	430	59	4296	8208.1000	1	167	19	2279
7610.1001	12	601	98	4851	8208.2000	4	591	20	4208
7610.1009	66	5317	315	18988	8208.3000	1	269	5	1810
7610.9002	25	1264	190	8409	8208.4000	3	231	47	2409
7610.9004	27	1122	117	5807	8208.9000	4	816	24	5239
7610.9009	286	15596	1329	60034	8209.0001	1	2096	10	13795
7611.0000	7	597	146	3999	8209.0009	2	1290	10	8484
7612.1000	3	251	35	2098	8210.0000	1	122	19	1507
7612.9002	34	1887	166	9195	8211.1000	3	162	33	2359
7612.9003	20	666	112	5831	8211.9100	3	352	29	2930
7612.9009	91	4700	393	20608	8211.9201	3	616	43	5037
7613.0000	2	127	35	1797	8211.9209	9	1120	53	6623
7614.1000	0	14	148	2335	8211.9300	3	595	28	4291
7614.9000	10	380	101	2032	8211.9400	2	156	14	1450
7615.1001	40	1469	184	8255	8212.1000	S 486394	801	1666002	5850
7615.1009	11	462	112	6055	8212.2000	S 648476	1132	4086859	7693
7615.2000	5	403	48	3184	8213.0000	4	725	41	6545
7616.1000	10	566	114	4141	8214.1000	1	181	9	1253
7616.9000	187	10946	1157	68773	8214.2000	0	87	8	1648
KAP. 76		187846		1231366	8215.2010	12	1115	78	6945
					8215.9100	1	204	15	2588
7801.1000	588	3418	3011	17288	8215.9911	4	385	43	4427
7801.9100	293	1828	1611	8896	8215.9919	1	182	13	1586
7804.1900	60	459	308	2278	8215.9999	2	155	19	2009
7806.0000	15	443	54	1489	KAP. 82		64061		449077
KAP. 78		6418		30966					
					8301.1000	8	656	65	4549
7901.1200	30	257	478	4032	8301.2000	2	300	30	3000
7901.2000	5	165	172	2583	8301.4001	10	800	60	5503
7902.0000	220	1683	660	4745	8301.4009	15	2318	201	21113
7903.1000	17	237	45	655	8301.5000	7	315	38	2051
7904.0000	82	1048	290	3728	8301.6000	17	1980	102	11252
7905.0000	42	770	135	2840	8301.7000	3	398	20	2710
7907.9000	11	623	190	5595	8302.1001	41	2089	236	14065
KAP. 79		4940		25802	8302.1009	29	1796	192	10229
					8302.2000	17	560	88	3283
8001.1000	45	3862	202	11582	8302.3000	18	2356	193	13846
8001.2000	5	271	46	1975	8302.4100	197	8258	917	41038
8004.0000	2	137	27	1761	8302.4200	54	2726	386	18714
8005.1000	-	-	20	1640	8302.4900	119	6584	880	46023
KAP. 80		4436		18914	8302.5000	15	436	90	2879
					8302.6000	12	1365	63	8214
8101.9300	0	479	0	1520	8303.0000	106	2150	757	14540
8104.1100	176	3897	796	18659	8304.0000	19	631	207	6548
8104.1900	111	2483	770	17155	8305.1000	34	1058	292	8908
8104.2000	-	-	73	1249	8305.2000	13	468	94	3349
8104.9010	2	221	5	676	8305.9000	4	241	52	2339
8108.9000	1	204	90	25689	8306.1000	1	95	15	1418
8111.0000	152	2249	661	10533	8306.2100	3	206	56	4736
KAP. 81		10323		81066	8306.2900	38	2302	279	17378
					8306.3000	39	1395	408	12275
8201.1000	S 1478	78	39143	2042	8307.1000	38	1501	177	11698
8201.3000	S 20266	191	112356	1737	8307.9000	7	545	23	2360
8201.4000	S 10469	306	42697	1255	8308.1000	3	324	16	1578
8201.5000	S 2799	66	48966	1729	8308.2000	6	332	55	3292
8201.6000	S 6271	208	76134	3095	8308.9000	8	563	44	3667
8201.9009	S 43404	502	220385	3568	8309.1000	26	700	140	2684
8202.1001	15	959	113	7553	8309.9000	169	6486	838	33110
8202.1009	4	194	42	1801	8310.0000	15	2332	71	9738
8202.2002	1	195	17	2427	8311.1000	289	6575	2254	42376
8202.2009	2	243	11	1507	8311.2000	145	2686	482	10034
8202.3101	4	542	31	3554	8311.3000	64	1776	563	10957
8202.3109	9	992	40	4073	8311.9000	44	861	370	7197
8202.3200	2	933	13	4270	KAP. 83		66324		419504
8202.4000	5	600	25	3074					
8202.9100	3	380	20	2897	8402.1200	S 1	1109	137	1168
8202.9901	1	127	12	1716	8402.1900	S 8	302	201	7154
8202.9909	3	459	28	4013	8402.2000	S 87	5817	110	6174
8203.1000	4	379	32	3157	8402.9090	3	334	17	2556
8203.2001	2	254	14	1375	8403.1001	S 43	374	462	2538

TABELL 10 (FORTS.). INNFØRSEL. VIKTIGERE VARER GRUPPERT ETTER DET HARMONISERTE SYSTEM (HS)  
IMPORTS OF PRINCIPAL COMMODITIES ACCORDING TO THE HARMONIZED SYSTEM (HS)

VARENR.	1990				VARENR.	1990			
	JUNI	1990	JANUAR-JUNI	1990		JUNI	1990	JANUAR-JUNI	1990
	MENGDE	VERDI	MENGDE	VERDI		MENGDE	VERDI	MENGDE	VERDI
	TONN	1000 KR.	TONN	1000 KR.		TONN	1000 KR.	TONN	1000 KR.
8403.1009 S	34	453	293	2209	8419.5000 S	585	22567	11954	76547
8403.9000	5	312	29	1543	8419.6000 S	103	583	411	10643
8404.9000	7	428	9	843	8419.8100 S	351	3923	3764	21195
8405.1000 S	73	855	114	16027	8419.8900 S	2426	6807	18977	42339
8405.9000	3	750	12	12125	8419.9000	104	8847	352	27509
8406.1900 S	4	924	247	1253	8420.9100	2	205	104	2732
8406.9000	1	572	16	3239	8420.9900	13	3122	15	3552
8407.1000 S	5	294	20	971	8421.1100 S	3	11	488	2125
8407.2101 S	959	4713	10763	45043	8421.1200 S	168	568	2755	4805
8407.2102 S	229	2540	1278	18708	8421.1910 S	38	1804	207	34708
8407.2900 S	36	1053	1792	5558	8421.1990 S	745	2104	3057	17654
8407.3100 S	28	527	10142	7716	8421.2100 S	6679	3913	31080	36046
8407.3400 S	272	1865	2029	10583	8421.2300 S	102967	3544	820277	22939
8407.9000 S	3521	2313	27270	19808	8421.2900 S	81886	7283	319890	52311
8408.1001 S	15	669	96	2138	8421.3100 S	18458	1023	122348	7084
8408.1002 S	20	499	331	9213	8421.3900 S	105962	11627	461607	59744
8408.1003 S	27	1289	293	13007	8421.9110	4	1123	23	6616
8408.1004 S	36	4459	154	16783	8421.9190	4	1348	40	10840
8408.1005 S	7	688	37	9649	8421.9900	99	10101	791	71375
8408.1009 S	5	41983	52	129731	8422.1100 S	3529	8722	28569	70379
8408.2000 S	160	3021	1033	18669	8422.1900 S	341	4354	1294	22708
8408.9000 S	185	6017	1543	76525	8422.2000 S	8	234	96	3325
8409.9100	70	9598	444	55110	8422.3001 S	252	805	406	7244
8409.9900	336	22181	2103	146371	8422.3009 S	312	3333	2536	43851
8410.1300 S	-	-	2	4179	8422.4000 S	212	8682	1567	60245
8410.9000	15	1058	65	8461	8422.9000	16	6173	144	38003
8411.1200 S	1	3	4	2071	8423.1001 S	5172	429	43744	3140
8411.2200 S	-	-	7	23085	8423.1002 S	7758	399	38020	2617
8411.8110 S	-	-	2	2032	8423.2000 S	43	1249	267	3450
8411.8190 S	-	-	5	5497	8423.3000 S	12	1715	115	3550
8411.8290 S	1	14159	7	122933	8423.8100 S	2571	1339	9187	9898
8411.9100	36	40116	175	181238	8423.8200 S	157	1438	1147	8443
8411.9910	2	3013	8	16934	8423.8900 S	98	480	1130	4486
8411.9990	43	7703	64	40426	8423.9000	29	1692	108	9955
8412.1090 S	-	-	5	1318	8424.1001 S	3646	892	12934	3657
8412.2100 S	2908	3777	23577	29171	8424.1009 S	6371	1850	45677	12188
8412.2900 S	1315	5988	7580	34200	8424.2001 S	627	571	4346	5077
8412.3100 S	1624	971	11306	7089	8424.2009 S	121337	1802	259854	9705
8412.3900 S	357	1952	1887	4575	8424.3001 S	2351	5146	17476	32698
8412.8000 S	178	147	296	1844	8424.3009 S	247	640	1236	3957
8412.9010	51	3016	297	16575	8424.8100 S	4290	3079	49800	18384
8412.9020	0	282	3	2646	8424.8900 S	32794	1944	155257	18239
8412.9090	9	1357	129	17705	8424.9010	6	907	64	6328
8413.1100 S	805	4181	3131	25172	8424.9020	22	1087	100	6635
8413.1900 S	621	1932	7131	13229	8424.9030	7	1864	66	5953
8413.2000 S	9500	522	177008	4922	8424.9090	18	2556	147	21692
8413.3000 S	8231	2452	51691	17845	8425.1101 S	41	503	914	3207
8413.4000 S	22	212	109	913	8425.1109 S	140	258	1775	3039
8413.5000 S	940	4171	9576	28567	8425.1900 S	2677	659	11704	4280
8413.6000 S	6626	10064	43197	64025	8425.3100 S	126	4917	733	11930
8413.7000 S	2431	5122	15188	70124	8425.3900 S	808	3389	7385	13712
8413.8100 S	10925	14230	41858	100194	8425.4100 S	42	449	773	6569
8413.9100	127	22725	672	122253	8425.4200 S	3217	1000	19428	8677
8414.1000 S	411	2620	2419	17921	8425.4900 S	876	893	11162	8264
8414.2000 S	10909	180	347464	2450	8426.1100 S	4	281	36	9069
8414.3001 S	1323	1646	15962	9478	8426.1900 S	24	527	181	7566
8414.3009 S	3980	7838	13460	46139	8426.2000 S	8	2667	20	14071
8414.4000 S	246	1787	2804	12133	8426.3000 S	6	176	27	3042
8414.5100 S	8620	1596	48216	12519	8426.4100 S	1	115	8	5532
8414.5900 S	12536	11577	96815	56917	8426.4900 S	50	3202	235	7385
8414.6000 S	2700	2329	24966	14965	8426.9100 S	55	3595	316	21828
8414.8001 S	9	253	570	5072	8426.9900 S	303	3651	1764	12921
8414.8009 S	2314	6923	17603	88621	8427.1010 S	210	12395	1047	69413
8414.9000	143	14679	570	64347	8427.1090 S	2	378	93	3217
8415.1001 S	142	647	202	1041	8427.2010 S	42	6130	239	43830
8415.1009 S	265	2221	4631	13403	8427.9000 S	668	1830	4876	9889
8415.8101 S	25	269	271	2466	8428.1001 S	65	6563	382	28590
8415.8109 S	192	2361	1205	20646	8428.1002 S	10	1173	83	12142
8415.8201 S	394	2542	978	8022	8428.1009 S	39	1407	351	14383
8415.8209 S	762	7418	3496	35816	8428.2000 S	11	387	199	7066
8415.8300 S	693	2374	5787	14724	8428.3200 S	3	423	26	692
8415.9009 S	66	3538	401	26340	8428.3300 S	41	2358	441	27327
8416.1000 S	67	840	1385	5116	8428.3900 S	210	6969	1254	37171
8416.2000 S	6	272	508	1985	8428.4000 S	7	1942	30	9068
8416.9000 S	3	435	18	3395	8428.6000 S	6	4194	19	6895
8417.2000 S	102	1656	314	6832	8428.9091 S	21	483	481	6774
8417.8000 S	5	1146	186	5257	8428.9099 S	616	12054	6945	92667
8417.9000	69	3663	281	14498	8429.1100 S	5	154	9	3584
8418.1001 S	2702	5635	16727	35532	8429.1900 S	-	-	5	3658
8418.1009 S	623	1724	3988	10642	8429.2000 S	3	692	22	12842
8418.2101 S	6160	7168	30809	41517	8429.4000 S	6	1348	67	9039
8418.2109 S	760	1271	5564	10011	8429.5101 S	-	-	6	3758
8418.2209 S	915	1098	3119	4264	8429.5102 S	24	12841	173	94547
8418.2909 S	1267	1803	8144	12113	8429.5201 S	19	9263	88	47750
8418.3001 S	3292	4474	10128	14128	8429.5202 S	6	3642	43	24847
8418.3009 S	2157	3437	9991	15411	8429.5911 S	20	3967	79	18782
8418.4001 S	653	1211	4744	9330	8429.5919 S	22	5436	179	49021
8418.4009 S	206	501	1004	2220	8429.5990 S	1	527	39	10253
8418.5001 S	245	1241	1122	6875	8430.2009 S	1	34	295	4312
8418.5009 S	2436	10729	11196	56980	8430.3100 S	1	3753	3	4790
8418.6109 S	374	1446	1214	17315	8430.4100 S	51	510	207	14389
8418.6901 S	41	629	179	2991	8430.4900 S	6	1620	122	8302
8418.6909 S	825	5626	2624	35447	8430.5000 S	5	187	21	3008
8418.9109	18	1180	68	6117	8430.6100 S	16	184	147	2503
8418.9901	2	154	33	2116	8430.6900 S	11	491	178	7993
8418.9909	114	5168	633	30266	8431.1000	24	1929	237	13789
8419.2000 S	61	870	547	7413	8431.2010	135	5598	800	33905
8419.3200 S	6	954	18	5712	8431.2090	50	2488	135	8959
8419.3900 S	164	1989	777	16996	8431.3110	2	308	6	1160
8419.4000 S	47	338	281	2330	8431.3190	135	6724	799	45118

TABELL 10 (FORTS.). INNFØRSEL. VIKTIGERE VARER GRUPPERT ETTER DET HARMONISERTE SYSTEM (HS)  
 IMPORTS OF PRINCIPAL COMMODITIES ACCORDING TO THE HARMONIZED SYSTEM (HS)

VARENR.	1990				VARENR.	1990				
	JUNI		JANUAR-JUNI			JUNI		JANUAR-JUNI		
	MENGDE	VERDI	MENGDE	VERDI		MENGDE	VERDI	MENGDE	VERDI	
	TONN	1000 KR.	TONN	1000 KR.		TONN	1000 KR.	TONN	1000 KR.	
8431.3990	166	10675	1003	52605	8452.2900	S	17	137	494	4555
8431.4120	100	2892	336	12328	8452.9000		2	481	11	3545
8431.4190	87	4782	531	28792	8453.1000	S	-	-	13	2092
8431.4200	6	132	47	1948	8454.1000	S	122	213	779	891
8431.4300	425	53144	2686	362706	8454.2000	S	46	407	215	3881
8431.4920	194	8200	956	38912	8454.9000		63	658	166	4633
8431.4930	9	907	243	9682	8455.1000	S	2	2498	12	2937
8431.4940	12	322	121	3091	8455.3000		15	502	425	9692
8431.4990	193	10822	1168	56679	8455.9000		0	204	10	2055
8432.2100	S	1	17	231	8456.3000	S	-	-	2	2041
8432.2901	S	2	6	511	8456.9000	S	55	1735	212	3833
8432.2902	S	52	176	1432	8457.1000	S	33	2871	40	9222
8432.2909	S	151	1996	2909	8458.1100	S	6	2593	76	15543
8432.3009	S	27	35	1944	8458.1900	S	15	993	84	7184
8432.4001	S	36	572	408	8458.9100	S	-	-	13	5546
8432.4002	S	122	1033	1091	8458.9900	S	5	247	53	1980
8432.8000	S	153	2202	3987	8459.1000	S	2	946	18	1930
8432.9000	S	115	4572	882	8459.2900	S	38	878	547	4731
8433.1100	S	4443	8862	57354	8459.3100	S	-	-	39	20051
8433.1901	S	666	363	6798	8459.3900	S	30	2572	82	8042
8433.1909	S	189	549	3370	8459.6100	S	-	-	4	1665
8433.2000	S	463	4303	4029	8459.6900	S	11	83	74	3354
8433.3001	S	105	1639	323	8460.2100	S	-	-	12	1592
8433.3002	S	55	373	227	8460.2900	S	69	438	397	1615
8433.3009	S	103	1105	769	8460.3900	S	231	256	2512	3157
8433.4000	S	95	5156	379	8460.4000	S	9	59	51	2282
8433.5100	S	31	6415	108	8460.9000	S	63	136	2298	2494
8433.5300	S	13	203	50	8461.5000	S	34	1135	408	9402
8433.5900	S	37	575	269	8461.9000	S	50	121	400	5981
8433.9010	S	39	1862	220	8462.1000	S	478	145	890	7195
8433.9090	S	99	5068	365	8462.2100	S	260	1048	327	7565
8434.2000	S	10	2252	45	8462.2900	S	35	1454	451	10691
8434.9010	S	99	5383	504	8462.3100	S	1	81	8	2406
8434.9020	S	9	1566	48	8462.3900	S	44	497	224	5918
8435.1000	S	33	206	57	8462.4100	S	-	-	5	4691
8436.1000	S	321	29	1730	8462.4900	S	22	697	112	2226
8436.2900	S	48	239	1905	8462.9100	S	46	2653	304	7031
8436.8000	S	2399	3498	15548	8462.9900	S	30	973	213	9205
8436.9100	S	14	393	48	8463.1000	S	2	977	89	994
8436.9900	S	30	1492	191	8463.3000	S	2	109	12	1752
8437.1000	S	5	583	34	8463.9000	S	2	89	224	2210
8437.8000	S	14	790	56	8464.1000	S	6	1828	280	8372
8437.9000	S	40	2824	253	8464.2000	S	524	193	1312	2963
8438.1000	S	42	3242	273	8464.9000	S	97	854	394	9345
8438.2000	S	4	3720	28	8465.1000	S	8	846	234	6369
8438.3000	S	1	2574	21	8465.9100	S	395	4858	6709	20944
8438.4000	S	1	61	52	8465.9200	S	114	1437	694	14890
8438.5000	S	69	3749	323	8465.9300	S	1223	392	2043	4517
8438.6000	S	38	131	321	8465.9400	S	5	383	120	1585
8438.8001	S	9	8267	63	8465.9510	S	2	91	720	1965
8438.8005	S	74	4130	284	8465.9590	S	15	1108	276	3893
8438.8009	S	39	4039	491	8465.9900	S	1274	643	4619	18779
8438.9000	S	33	7182	304	8466.1000	S	3	701	41	7106
8439.1000	S	3	2339	41	8466.2000	S	1	256	24	2991
8439.3000	S	-	-	381	8466.3000	S	5	771	15	1948
8439.9100	S	164	7706	1341	8466.9100	S	13	1506	43	7607
8439.9900	S	21	3127	284	8466.9200	S	112	13929	384	37014
8440.1090	S	88	1001	502	8466.9300	S	44	4267	292	58455
8440.9090	S	1	217	4	8466.9400	S	32	3376	132	17412
8441.1000	S	45	981	731	8467.1100	S	799	1740	8461	11495
8441.2000	S	-	-	33	8467.1900	S	2466	1044	21461	10530
8441.3000	S	1	189	83	8467.8100	S	962	1583	11617	17423
8441.4000	S	-	-	135	8467.8901	S	851	1394	2338	4020
8441.8000	S	3	131	187	8467.8909	S	419	557	2927	4851
8441.9000	S	12	2701	120	8467.9100	S	6	526	48	5266
8442.1000	S	18	4124	78	8467.9200	S	7	3010	35	12470
8442.3000	S	14	469	186	8467.9900	S	2	450	10	1876
8442.4000	S	2	775	8	8468.2000	S	206	708	1273	8600
8442.5000	S	25	2042	155	8468.8000	S	120	1313	667	6038
8443.1100	S	1	781	8	8468.9000	S	23	2389	155	15193
8443.1900	S	1009	3074	1114	8469.1000	S	511	906	6926	9706
8443.2900	S	2	470	10	8469.2100	S	1057	1575	4032	6084
8443.3000	S	1	1344	12	8469.2900	S	685	552	3892	3302
8443.5000	S	78	2265	294	8470.1000	S	31247	1345	129323	5067
8443.6000	S	19	202	161	8470.2100	S	3234	741	28629	6664
8443.9010	S	4	699	26	8470.2900	S	7033	347	46305	5923
8443.9090	S	18	3139	98	8470.3000	S	737	84	11305	2081
8444.0000	S	1	1911	10	8470.5000	S	678	2680	3371	15972
8446.2900	S	24	1122	314	8470.9001	S	222	443	971	6152
8447.2000	S	15	14	312	8470.9002	S	105	671	488	11089
8447.9000	S	6	12	151	8471.1000	S	22	210	182	1838
8448.1900	S	3	347	164	8471.2000	S	6325	49255	28960	367669
8448.3900	S	1	176	6	8471.9100	S	12085	161211	65644	832282
8448.4900	S	1	183	9	8471.9201	S	1284	2408	9041	23622
8448.5900	S	2	409	6	8471.9202	S	1286	7874	5496	63842
8450.1100	S	7439	18904	55809	8471.9203	S	1226	7964	16425	92689
8450.1200	S	384	978	5114	8471.9209	S	15708	66116	85144	311877
8450.2000	S	52	629	440	8471.9300	S	1220	9726	15685	106418
8450.9000	S	37	1845	125	8471.9900	S	9359	67666	60996	334181
8451.1000	S	51	233	311	8472.2000	S	4	261	25	924
8451.2100	S	950	1802	14317	8472.3000	S	163	2828	2431	6958
8451.2900	S	111	813	1632	8472.9010	S	28	357	428	5700
8451.3001	S	56	60	1159	8472.9090	S	44015	2605	228845	20776
8451.3009	S	27	239	509	8473.1000	S	4	968	40	14502
8451.4000	S	22	1472	426	8473.2100	S	0	70	3	1477
8451.5000	S	2	16	61	8473.2900	S	1	845	14	7632
8451.8000	S	11	2104	548	8473.3000	S	199	167392	1309	1005064
8451.9000	S	5	768	33	8473.4000	S	2	723	16	6146
8452.1000	S	2408	3059	13572	8474.1000	S	19	1093	135	9929
8452.2100	S	104	120	453	8474.2001	S	9	1586	47	31428

TABELL 10 (FORTS.). INNFØRSEL. VIKTIGERE VARER GRUPPERT ETTER DET HARMONISERTE SYSTEM (HS)  
IMPORTS OF PRINCIPAL COMMODITIES ACCORDING TO THE HARMONIZED SYSTEM (HS)

VARENR.	1990				VARENR.	1990			
	JUNI		JANUAR-JUNI			JUNI		JANUAR-JUNI	
	MENGDE	VERDI	MENGDE	VERDI		MENGDE	VERDI	MENGDE	VERDI
	TONN	1000 KR.	TONN	1000 KR.		TONN	1000 KR.	TONN	1000 KR.
8474.2009 S	-	-	35	7418	8501.3300 S	9	276	55	1077
8474.3101 S	3	391	14	1100	8501.4000 S	4227	2866	36220	16548
8474.3109 S	551	817	4144	28277	8501.5101 S	134	186	1000	1426
8474.3200 S	-	-	9	1670	8501.5109 S	1543	1191	8897	11843
8474.3900 S	4	168	48	1802	8501.5201 S	1190	1361	7385	11195
8474.8000 S	5	1258	86	4925	8501.5202 S	1058	784	2769	5352
8474.9010 S	24	1466	103	7325	8501.5203 S	720	1071	6720	8283
8474.9090 S	218	6485	1225	59211	8501.5204 S	238	733	1750	7182
8475.9000 S	3	948	9	3192	8501.5205 S	126	1251	1208	9639
8476.1100 S	87	823	603	4742	8501.5301 S	132	794	542	10293
8476.1900 S	171	1042	1073	7291	8501.5302 S	50	2907	229	10890
8476.9000 S	3	564	17	3166	8501.5305 S	1	212	3	594
8477.1000 S	1	229	14	4872	8501.5309 S	47	2712	421	17679
8477.2000 S	-	-	10	3444	8501.6100 S	151	1028	1463	12950
8477.3000 S	-	-	8	15968	8501.6200 S	22	511	285	5895
8477.4000 S	2	1879	13	3470	8501.6300 S	3	163	69	2788
8477.5100 S	6	1066	20	2900	8501.6400 S	13	5141	114	10718
8477.5900 S	3	327	29	4222	8502.1100 S	240	1569	1178	9172
8477.8000 S	29	3828	254	14075	8502.1200 S	10	777	40	4302
8477.9000 S	11	1792	141	15421	8502.2000 S	246	928	1591	5628
8478.9000 S	0	232	2	1086	8502.3000 S	285	1591	2376	13234
8479.1010 S	11	9473	44	22877	8502.4000 S	32	123	909	1633
8479.1090 S	31	500	606	12168	8503.0000 S	55	8224	242	31004
8479.2000 S	-	-	207	4407	8504.1000 S	262092	3051	1354030	19502
8479.3000 S	-	-	17	2249	8504.2100 S	582	213	8239	2212
8479.4000 S	4	861	8	9314	8504.2200 S	10	438	424	3022
8479.8100 S	16	458	129	9708	8504.2300 S	3	240	13	398
8479.8200 S	215	3437	1900	23115	8504.3100 S	21141	4227	152699	23066
8479.8901 S	94	939	757	4662	8504.3200 S	40339	2371	149272	14452
8479.8902 S	49	290	862	29244	8504.3300 S	252	1062	5053	11863
8479.8903 S	1	884	78	1268	8504.3400 S	7	938	119	3736
8479.8909 S	4967	28540	36338	260016	8504.4001 S	4326	1540	64530	16463
8479.9010 S	15	1085	46	3615	8504.4009 S	27259	10163	206292	92462
8479.9090 S	156	17941	934	118511	8504.5000 S	371499	2287	1678598	8557
8480.1000 S	1	259	27	1548	8504.9010 S	25	2068	285	28355
8480.3000 S	3	330	19	3981	8504.9020 S	6	392	27	2716
8480.4100 S	6	1253	17	3966	8504.9090 S	11	1437	55	10922
8480.4900 S	4	276	35	1978	8505.1100 S	3	981	21	5232
8480.5000 S	3	88	12	1571	8505.1900 S	17	564	132	3685
8480.6000 S	2	221	382	17446	8505.2000 S	6	1044	62	8276
8480.7100 S	17	3687	204	36065	8505.3000 S	1	347	7	1077
8480.7900 S	8	2015	48	8881	8505.9000 S	4	639	74	5957
8481.1010 S	6	1020	55	8089	8506.1102 S	25	1165	44	2371
8481.1091 S	14	1849	83	14757	8506.1103 S	71	3554	289	13856
8481.1092 S	5	545	58	18977	8506.1109 S	38	1632	357	14686
8481.1099 S	3	769	39	6349	8506.1201 S	1	63	19	1495
8481.2010 S	12	2603	54	12418	8506.1209 S	0	35	28	1504
8481.2091 S	27	3699	127	20026	8506.1301 S	1	286	7	2460
8481.2092 S	4	862	59	12253	8506.1901 S	10	475	25	1425
8481.2099 S	1	266	27	5218	8506.1909 S	7	1028	129	9756
8481.3010 S	6	802	30	4728	8506.2001 S	11	341	31	1097
8481.3091 S	67	13069	243	53379	8506.2009 S	38	3801	67	5033
8481.3092 S	46	5854	196	24480	8507.1000 S	258	4617	1566	28282
8481.3093 S	1	297	13	2355	8507.2000 S	84	1976	861	21698
8481.3099 S	29	6036	164	32083	8507.3000 S	60	2946	113	15754
8481.4010 S	37	2066	122	10082	8507.8000 S	13	1320	64	6775
8481.4091 S	34	11605	126	41153	8507.9001 S	8	223	60	1182
8481.4092 S	19	2763	161	31665	8507.9009 S	140	4335	611	18766
8481.4093 S	1	229	13	2001	8508.1000 S	8014	3983	57452	29933
8481.4099 S	11	2904	52	10337	8508.2001 S	488	257	5762	2538
8481.8010 S	25	3224	189	21693	8508.2002 S	2660	943	6117	2725
8481.8091 S	62	11486	266	50093	8508.2009 S	2602	1418	23971	14611
8481.8092 S	39	5632	392	55804	8508.8001 S	293	146	6351	2752
8481.8093 S	38	10076	494	56060	8508.8002 S	3225	1678	18093	9796
8481.8094 S	19	2015	150	18412	8508.8005 S	1904	1499	23109	8524
8481.8095 S	9	862	49	4810	8508.8007 S	15703	3150	95556	18805
8481.8099 S	19	4829	136	24868	8508.8009 S	4251	1727	50759	19669
8481.9010 S	1	259	39	2736	8508.9000 S	9	1342	81	9507
8481.9090 S	29	8655	236	64707	8509.1000 S	23028	10341	142059	73868
8482.1000 S	85	8398	618	66300	8509.4000 S	10667	3124	83982	22458
8482.2000 S	5	573	46	5373	8509.8000 S	6625	1110	51189	9159
8482.3000 S	18	1736	128	13452	8509.9000 S	13	1286	98	9087
8482.4000 S	4	740	46	5763	8510.1000 S	7189	1001	75923	11797
8482.5000 S	9	1171	57	7354	8510.2000 S	1256	169	16260	2048
8482.8000 S	2	309	35	5304	8511.1000 S	285151	2332	2264234	17284
8482.9100 S	6	369	14	905	8511.3000 S	3082	242	16867	1908
8482.9900 S	16	1381	77	7714	8511.4000 S	5583	3532	38024	20849
8483.1010 S	36	2339	341	16581	8511.5000 S	1676	767	14896	6342
8483.1090 S	166	5845	877	32512	8511.8000 S	5236	925	43059	6055
8483.2000 S	4	475	35	3195	8511.9000 S	9	1834	76	11073
8483.3000 S	53	5476	464	44095	8512.1000 S	6	669	33	3795
8483.4001 S	16	2133	157	18154	8512.2000 S	48	5516	384	41267
8483.4009 S	87	7636	472	45496	8512.4000 S	4	495	55	6615
8483.5090 S	26	1060	132	6793	8512.9000 S	19	2372	144	14963
8483.6000 S	33	3901	250	30370	8513.1000 S	7	938	56	8695
8483.9000 S	143	10159	755	62490	8514.1090 S	122	11547	350	20122
8484.1000 S	13	2127	82	15786	8514.2010 S	11	1048	18	1536
8484.9000 S	13	2975	93	18756	8514.3010 S	1	15	7	1579
8485.1000 S	39	4159	224	21498	8514.3090 S	39	543	1025	4000
8485.9010 S	11	3808	68	22137	8514.4000 S	3	5	212	2798
8485.9090 S	105	5677	420	30085	8514.9010 S	14	1527	56	6220
KAP.84		1893281		12006475	8514.9020 S	0	100	5	1296
					8514.9090 S	3	359	25	2633
8501.1000 S	59605	6549	222158	36128	8515.1100 S	1078	324	13838	2274
8501.2000 S	2688	1483	39363	11010	8515.1900 S	308	435	1240	1878
8501.3101 S	508	845	2837	4363	8515.2100 S	130	349	1311	4381
8501.3102 S	214	136	2922	2193	8515.2900 S	51	59	731	2744
8501.3109 S	5721	2692	33027	21900	8515.3100 S	88	385	583	4200
8501.3201 S	245	446	838	2041	8515.3900 S	568	833	2561	9149
8501.3209 S	1072	767	10442	5063	8515.8000 S	448	1766	2533	8613

TABELL 10 (FORTS.). INNFØRSEL. VIKTIGERE VARER GRUPPERT ETTER DET HARMONISERTE SYSTEM (HS)  
 IMPORTS OF PRINCIPAL COMMODITIES ACCORDING TO THE HARMONIZED SYSTEM (HS)

VARENR.	1990				VARENR.	1990					
	JUNI	1990	JANUAR-JUNI	1990		JUNI	1990	JANUAR-JUNI	1990		
	MENGDE	VERDI	MENGDE	VERDI		MENGDE	VERDI	MENGDE	VERDI		
	TONN	1000 KR.	TONN	1000 KR.		TONN	1000 KR.	TONN	1000 KR.		
8515.9000	28	4800	171	29904	8527.3903	S	201	254	2953	3099	
8516.1001	S	70	834	1672	3828	8527.3909	S	1289	355	3560	2276
8516.1002	S	161	281	27299	1618	8527.9000	S	839	12424	9308	26397
8516.2902	S	404	118	14476	5750	8528.1010	S	4213	8994	41415	80210
8516.2909	S	1466	678	14277	7131	8528.1091	S	1947	1915	12444	14628
8516.3100	S	21505	1600	76741	5755	8528.1092	S	4248	7267	23572	40277
8516.3200	S	4306	264	66714	3920	8528.1093	S	3276	10084	21102	62870
8516.3300	S	1880	334	4708	1168	8528.1094	S	3008	10913	17169	63075
8516.4000	S	15637	1569	61776	6269	8528.1095	S	1195	814	3083	9738
8516.5000	S	6845	6092	44591	43734	8528.1096	S	44	59	973	1301
8516.6001	S	487	297	2120	2245	8528.1098	S	386	838	2661	6504
8516.6002	S	2034	3841	14077	32626	8528.1099	S	1065	2542	15940	47107
8516.6003	S	320	944	1968	6410	8528.2001	S	253	548	1227	3363
8516.6004	S	883	239	5442	2019	8528.2009	S	179	1070	1633	5331
8516.6005	S	123	291	752	2616	8529.1010		24	6527	148	39131
8516.6009	S	3340	1036	26614	11797	8529.1090		21	4732	172	31594
8516.7100	S	16901	3342	86511	17616	8529.9010		8	7666	62	54866
8516.7200	S	3965	551	38051	4150	8529.9091		5	214	61	2358
8516.7900	S	8298	1913	63142	12787	8529.9095		8	1484	70	11942
8516.8000	S	94011	2517	848205	22558	8529.9096		5	12069	43	113754
8516.9001	S	44	1570	268	12834	8529.9099		11	8799	36	26343
8516.9009	S	22	2364	172	16083	8530.1000		1	137	3	1301
8517.1010	S	659	402	12277	4021	8530.8000		2	798	38	6052
8517.1090	S	31958	8919	174323	57453	8530.9000		2	950	24	7873
8517.2000	S	476	1020	1214	5356	8531.1000		13	5319	72	29835
8517.3010	S	82	234	841	1683	8531.2000		13	1594	21	8658
8517.3092	S	114	1199	3502	30034	8531.8000		9	3472	66	24186
8517.3099	S	426	471	1751	5737	8531.9000		11	3938	55	25886
8517.4000	S	921	2403	7620	34640	8532.1000		4	1006	39	7128
8517.8101	S	2564	10871	15295	70767	8532.2100		0	593	1	3049
8517.8109	S	1150	5686	15918	31877	8532.2200		3	1248	26	8523
8517.8200	S	459	977	1256	5919	8532.2300		0	378	6	1770
8517.9010	S	2	810	16	9125	8532.2400		3	808	8	4746
8517.9020	S	0	117	2	1792	8532.2500		6	1231	30	7068
8517.9090	S	44	31823	287	234292	8532.2900		3	1191	16	6263
8518.1000	S	15852	1457	197688	11277	8532.3000		1	730	11	4734
8518.2100	S	24794	1355	99105	9089	8532.9000		5	566	25	2513
8518.2200	S	6738	2555	51097	20199	8533.1000		0	265	2	1627
8518.2900	S	23801	1318	133447	13910	8533.2100		1	701	11	5117
8518.3000	S	19574	1286	113435	11078	8533.2900		3	1744	14	6863
8518.4000	S	1857	1884	15802	16668	8533.3100		0	361	1	1359
8518.5000	S	350	549	3469	4744	8533.3900		1	439	2	1957
8518.9019	S	8	643	60	4661	8533.4000		1	1304	10	7747
8518.9090	S	1	439	14	3431	8534.0000		16	15385	85	95037
8519.2100	S	548	396	656	442	8535.1000		3	617	56	3029
8519.2900	S	301	436	2244	1659	8535.2100		11	3123	55	14163
8519.3900	S	2379	950	11252	4758	8535.2900		22	5777	70	12921
8519.9100	S	15144	1700	76913	13144	8535.3000		24	3422	121	36198
8519.9901	S	4526	3410	39919	32011	8535.4000		17	1405	51	6969
8520.1000	S	184	230	2603	2037	8535.9000		41	6275	154	29914
8520.2000	S	2808	1063	16780	7475	8536.1001		9	1632	57	9968
8520.3102	S	1883	971	15624	7262	8536.1009		38	2128	175	11446
8520.3103	S	311	337	6984	4853	8536.2001		7	1917	73	19280
8520.3104	S	29	204	510	1536	8536.2002		7	1432	29	8361
8520.3900	S	880	1230	3049	4898	8536.2009		3	909	41	8939
8520.9000	S	126	185	722	1724	8536.3001		2	592	13	5095
8521.1001	S	1329	2404	6592	15594	8536.3005		1	354	5	2015
8521.1009	S	162	324	828	2094	8536.3009		13	2618	83	18307
8521.9000	S	25	720	553	2189	8536.4100		5	3197	24	13714
8522.1000	S	0	115	3	1215	8536.4901		1	320	8	2425
8522.9000	S	7	3202	42	17653	8536.4902		3	971	28	7304
8523.1101	S	233901	1715	1613533	12413	8536.4903		3	817	21	4755
8523.1109	S	31080	737	222361	3284	8536.4904		2	397	13	2853
8523.1201	S	1980	94	70575	1248	8536.4909		9	5155	65	34101
8523.1209	S	20222	419	103695	2418	8536.5010		1	633	7	3326
8523.1302	S	175658	4262	1380930	30960	8536.5091		1	169	7	1470
8523.1303	S	11	25	33140	1710	8536.5092		25	7830	161	50030
8523.1304	S	23685	842	171162	6588	8536.5099		23	5508	132	26619
8523.1305	S	7520	347	50392	1933	8536.6101		2	201	24	1942
8523.1308	S	22608	893	98772	4143	8536.6109		7	1377	86	14633
8523.2000	S	13	2368	128	19965	8536.6900		18	6588	198	47760
8523.9000	S	7	799	49	7117	8536.9001		33	7930	264	58435
8524.1000	S	39	3448	306	30227	8536.9002		9	1468	54	9949
8524.2100	S	299554	2854	1756108	19732	8536.9009		152	18981	949	126708
8524.2200	S	61005	752	766369	9301	8537.1000		45	13039	319	82459
8524.2302	S	20647	2493	222441	38133	8537.2000		58	9787	295	55740
8524.2303	S	5298	163	35584	1572	8538.1000		85	3932	375	20952
8524.2307	S	8171	307	30932	2045	8538.9010		9	881	21	5848
8524.2308	S	3478	541	42992	2349	8538.9030		1	341	4	1835
8524.9001	S	245399	6271	2092102	48603	8538.9090		98	21861	415	94672
8524.9009	S	77	36923	420	251994	8539.2100		13	3527	28	8977
8525.1001	S	954	4312	2853	19108	8539.2200		33	3700	246	29859
8525.1002	S	70	920	1106	12675	8539.2901		3	927	33	8188
8525.2001	S	3637	20615	19532	95139	8539.2909		31	2786	221	23679
8525.2009	S	1884	7543	11741	62863	8539.3100		70	5384	576	38744
8525.3001	S	2811	11622	14865	62445	8539.3900		11	2273	119	19030
8525.3009	S	1806	8735	5908	35280	8539.4000		3	678	37	5740
8526.1000	S	170	3559	633	26525	8540.1100	S	1717	1390	8798	7066
8526.9100	S	220	2787	1164	22340	8540.3000	S	1317	833	109617	5571
8526.9200	S	1798	719	9670	4045	8540.4100	S	41	223	234	848
8527.1101	S	1225	362	8890	2741	8540.8900	S	369	3250	7365	9438
8527.1102	S	6696	2230	46751	15692	8541.1000	S	2146314	1789	15887855	13544
8527.1109	S	2733	1174	16616	7343	8541.2100	S	2061267	1725	13122414	9409
8527.1900	S	5123	831	33128	7581	8541.2900	S	576929	1801	3430277	9630
8527.2100	S	8173	5979	65455	49891	8541.3000	S	37749	753	425989	3943
8527.2900	S	2127	1053	14746	7250	8541.4001	S	13201	4524	53848	9392
8527.3101	S	1573	1030	7338	7129	8541.4009	S	465598	1327	3601234	8301
8527.3109	S	3833	2095	18455	13470	8541.5000	S	159739	922	1086979	5028
8527.3200	S	6499	461	32739	2461	8541.6000	S	121837	2041	559842	8601
8527.3901	S	208	185	2765	2082	8541.9090		1	345	3	2153



TABELL 10 (FORTS.). INNFORSEL. VIKTIGERE VARER GRUPPERT ETTER DET HARMONISERTE SYSTEM (HS)  
IMPORTS OF PRINCIPAL COMMODITIES ACCORDING TO THE HARMONIZED SYSTEM (HS)

VARENR.	1990				VARENR.	1990					
	JUNI	1990	JANUAR-JUNI	1990		JUNI	1990	JANUAR-JUNI	1990		
	MENGDE	VERDI	MENGDE	VERDI		MENGDE	VERDI	MENGDE	VERDI		
	TONN	1000 KR.	TONN	1000 KR.		TONN	1000 KR.	TONN	1000 KR.		
8542.1100	S	2078151	14859	10751365	101299	8704.2209	S	12	2013	92	18377
8542.1900	S	1122556	12389	6946579	75103	8704.2301	S	25	12025	209	102410
8542.2000	S	331011	8087	1875302	50034	8704.2302	S	6	3648	63	19533
8542.8000	S	71470	1440	277899	7910	8704.2309	S	11	3980	68	19844
8542.9000	S	0	387	2	3840	8704.3102	S	293	21985	2646	205539
8543.2000	S	61	583	778	5079	8704.3202	S	1	639	4	1815
8543.8001	S	857	824	9173	9765	8705.1000	S	1	6	9	10260
8543.8002	S	1423	1028	9028	8709	8705.2000	S	-	-	1	2199
8543.8009	S	29348	22465	162783	127992	8705.3000	S	-	-	5	3060
8543.9000	S	5	1797	54	19332	8705.9000	S	18	7221	116	62776
8544.1100	S	109	3571	509	16509	8706.0091	S	21	8677	139	42604
8544.1900	S	12	565	82	4028	8706.0099	S	240	223	707	2794
8544.2000	S	44	3491	419	23425	8707.1000	S	79	1029	544	9051
8544.3000	S	11	1398	80	8521	8707.9090	S	48	3346	797	10517
8544.4100	S	34	5560	220	29998	8708.1000	S	41	4044	600	48445
8544.4901	S	1	184	35	3001	8708.2100	S	7	790	43	4077
8544.4902	S	45	2001	258	12318	8708.2910	S	1	93	63	2208
8544.4903	S	47	2058	107	5675	8708.2990	S	161	9343	1056	62789
8544.4909	S	67	3645	706	32631	8708.3110	S	20	1298	137	8099
8544.5100	S	64	4259	494	33240	8708.3190	S	79	5109	419	24476
8544.5901	S	87	3411	986	33163	8708.3910	S	0	31	32	1274
8544.5902	S	22	967	154	7909	8708.3990	S	71	4481	450	26106
8544.5903	S	1	174	21	1219	8708.4010	S	18	2080	128	14807
8544.5904	S	3	247	15	733	8708.4090	S	41	6175	316	36544
8544.5905	S	218	3997	810	12752	8708.5090	S	15	954	81	7309
8544.5906	S	186	2730	536	7235	8708.6090	S	30	1805	190	9939
8544.5909	S	122	3991	466	14872	8708.7010	S	40	922	356	6729
8544.6001	S	95	2389	156	4523	8708.7090	S	325	9088	2117	61574
8544.6002	S	224	4122	548	12416	8708.8090	S	62	4758	400	28239
8544.6009	S	57	2006	92	3066	8708.9110	S	6	230	8	539
8544.7000	S	1	273	10	4991	8708.9190	S	19	1983	121	10277
8545.1100	S	652	6756	4371	47857	8708.9290	S	293	9507	1310	41358
8545.1901	S	10779	43706	74505	271960	8708.9310	S	4	255	15	1017
8545.1909	S	2	137	231	2083	8708.9390	S	59	3633	357	20447
8545.2000	S	2	1383	6	3768	8708.9490	S	11	1438	148	12940
8545.9000	S	48	1238	671	11991	8708.9910	S	64	4850	588	32960
8546.1000	S	51	697	486	6100	8708.9990	S	641	43552	4323	272689
8546.2001	S	5	99	52	1849	8709.1100	S	-	-	45	1209
8546.2002	S	0	256	8	2884	8709.1900	S	3	312	60	4884
8546.9000	S	14	2119	120	16355	8709.9000	S	12	1796	39	6600
8547.1001	S	10	401	60	2372	8710.0000	S	7	2256	158	22172
8547.2000	S	7	768	54	5678	8711.1000	S	1007	5947	3804	26320
8547.9090	S	19	1056	94	6992	8711.2000	S	38	534	698	4200
8548.0000	S	1	1537	21	7032	8711.4000	S	74	1309	306	5576
KAP. 85			961507		6168008	8711.5000	S	8	325	297	8705
8604.0000	S	3	9466	14	41316	8712.0000	S	14143	16087	114575	110723
8605.0000	S	-	-	4	1239	8713.1000	S	2652	7532	9935	31811
8606.3000	S	-	-	7	5011	8713.9000	S	197	6331	1239	26825
8606.9200	S	-	-	95	1957	8714.1900	S	18	2677	116	14132
8606.9900	S	-	-	5	1685	8714.2000	S	18	3902	88	21982
8607.1200	S	-	-	55	2822	8714.9100	S	5	464	56	3767
8607.1900	S	9	537	228	6876	8714.9200	S	3	155	29	1793
8607.2100	S	220	1870	616	7854	8714.9300	S	9	1230	72	8471
8607.2900	S	0	2	150	6065	8714.9400	S	19	1919	110	9661
8607.9100	S	2	298	147	4299	8714.9500	S	12	318	88	3653
8607.9900	S	39	3544	116	8794	8714.9600	S	27	1153	151	5921
8608.0000	S	31	984	205	13302	8714.9900	S	95	6679	492	32052
8609.0001	S	11	128	48	1760	8715.0001	S	6995	1424	31241	8756
8609.0009	S	347	3844	2008	30023	8715.0002	S	1942	1883	6075	5719
KAP. 86			20718		135302	8715.0003	S	599	274	4628	2142
8701.1000	S	13	113	183	2280	8715.0004	S	783	618	4765	3371
8701.2000	S	3	1143	11	4850	8715.0009	S	3	268	45	2683
8701.3000	S	3	11	36	2301	8716.1000	S	383	23139	1291	84158
8701.9001	S	41	920	381	6414	8716.2000	S	98	4108	296	10740
8701.9002	S	31	3522	215	23856	8716.3100	S	11	2030	36	11132
8701.9003	S	62	7639	538	59296	8716.3900	S	362	8703	1891	45437
8701.9004	S	138	20015	973	134302	8716.4000	S	54	2426	365	10435
8701.9005	S	31	6871	123	24043	8716.8001	S	6272	3490	56794	21341
8701.9009	S	9	700	39	3387	8716.8009	S	1127	923	7662	6224
8702.1001	S	106	67730	519	307014	8716.9000	S	420	13720	2032	69339
8702.1002	S	22	20534	96	99702	KAP. 87			838350		5280318
8702.9000	S	11	1257	42	8379	8801.1000	S	15	141	95	1766
8703.1001	S	3	43	654	15026	8802.1100	S	1	140	4	6992
8703.2101	S	26	588	801	25368	8802.1200	S	-	-	2	66369
8703.2105	S	21	317	35	773	8802.2000	S	1	28	19	21938
8703.2201	S	1023	33477	6271	216802	8802.3000	S	1	65466	11	568080
8703.2205	S	11	508	100	5276	8802.4000	S	-	-	5	1164828
8703.2209	S	4	123	43	1245	8803.1000	S	3	3947	14	22307
8703.2301	S	3334	182645	24795	1345019	8803.2000	S	2	1505	7	13209
8703.2305	S	218	15856	1516	99053	8803.3000	S	58	39208	285	286416
8703.2309	S	55	3476	259	19769	8803.9000	S	2	1009	8	4894
8703.2401	S	51	8673	169	40669	8804.0000	S	0	473	3	2480
8703.2405	S	3	804	22	3691	8805.2000	S	0	1300	76	110568
8703.2409	S	23	1493	82	6657	KAP. 88			113217		2270382
8703.3105	S	1	215	7	874	8901.1001	B	3529	30080	3633	54768
8703.3201	S	246	16332	1287	84442	8901.1002	B	10415	91372	10415	91372
8703.3205	S	179	12437	929	64247	8901.2002	B	-	-	20446	118607
8703.3209	S	7	600	47	5429	8901.2003	B	-	-	11425	98022
8703.3301	S	85	9442	985	102855	8901.2004	B	329642	1141645	1152238	3989694
8703.3305	S	81	14289	154	42042	8901.3002	B	-	-	26668	278400
8703.3309	S	23	1909	90	7943	8901.9001	B	5603	109344	106731	498891
8703.9000	S	16	566	55	5147	8901.9002	B	47678	197120	632395	2993962
8704.1000	S	5	6849	19	18741	8901.9004	B	10968	51783	259598	1402918
8704.2101	S	24	2481	155	15519	8902.0001	B	4	45	1641	77045
8704.2102	S	617	52268	3666	316166	8902.0002	B	-	-	704	22150
8704.2109	S	25	1584	238	16068	8903.1000	S	614	2893	5922	6196
8704.2201	S	110	31474	748	225897	8903.9101	S	18	244	81	1278
8704.2202	S	10	2977	78	30788	8903.9102	S	7	6109	25	11387

TABELL 10 (FORTS.). INNFØRSEL. VIKTIGERE VARER GRUPPERT ETTER DET HARMONISERTE SYSTEM (HS)  
 IMPORTS OF PRINCIPAL COMMODITIES ACCORDING TO THE HARMONIZED SYSTEM (HS)

VARENDR.	1990				VARENDR.	1990			
	JUNI	1990	JANUAR-JUNI	1990		JUNI	1990	JANUAR-JUNI	1990
	MENGDE	VERDI	MENGDE	VERDI		MENGDE	VERDI	MENGDE	VERDI
	TONN	1000 KR.	TONN	1000 KR.		TONN	1000 KR.	TONN	1000 KR.
8903.9201 S	13	5493	57	18925	9018.3900	32	8150	191	43839
8903.9202 S	3	3746	5	3851	9018.4100	5	3135	19	12607
8903.9901 S	228	2234	1099	6862	9018.4900	19	7911	61	28617
8903.9902 S	33	1943	80	4444	9018.5000	2	1268	9	7909
8903.9904 S	128	397	840	2280	9018.9000	45	18436	328	150379
8903.9905 S	78	372	264	1613	9019.1000	5	641	62	7452
8903.9909 S	13	173	76	1445	9019.2000	4	3088	40	14393
8906.0001 S	7	188	48	1750	9020.0000	6	1963	42	12841
8906.0009 S	89	374	97	1129469	9021.1100	0	593	3	7898
8907.1001 S	189	2072	705	12068	9021.1900	6	2765	42	15805
8907.1009 S	40	283	1508	683	9021.2100	0	634	3	3553
8907.9001	10	257	13	457	9021.2900	0	651	4	5719
8907.9009	264	2767	705	7179	9021.3000	1	2434	11	15358
KAP.89		1650978		10836388	9021.4000	0	3255	2	18382
					9021.5000	0	711	0	2432
9001.1000	1	3402	5	14443	9021.9000	9	3547	55	21663
9001.3000 S	49233	2534	375534	19282	9022.1100	9	5691	60	33077
9001.4000 S	29280	1720	242468	13200	9022.1900	1	1155	7	6636
9001.5000 S	31344	1169	190401	6396	9022.2100	0	32	4	3239
9001.9000	3	711	20	7395	9022.2901 S	7505	281	104096	5038
9002.1100 S	2744	2146	9524	8234	9022.2909	0	215	5	6684
9002.1900 S	983	490	6939	3683	9022.3001 S	6	268	29	991
9002.2000	1	361	8	3010	9022.9000	2	2637	19	16699
9002.9000	1	736	6	2433	9023.0000	6	1452	40	9925
9003.1100 S	13168	1395	133702	16234	9024.1000	0	295	3	1845
9003.1900 S	22237	3170	163200	19845	9024.8000	4	1379	17	5440
9003.9000	0	196	2	1329	9024.9000	0	222	3	1915
9004.1000 S	102388	1802	910764	16466	9025.1109 S	22715	796	442911	6021
9004.9000 S	65890	1403	317607	7129	9025.1910 S	6073	637	53248	3351
9005.1000 S	2121	923	22270	5694	9025.1990 S	4391	718	32328	3949
9005.8000 S	406	154	2669	6672	9025.8010 S	397	324	2995	1813
9005.9000	1	64	3	1203	9025.8090 S	2725	347	24073	2552
9006.2000 S	33	237	70	1346	9025.9000	1	341	18	4397
9006.3000 S	4	319	71	2788	9026.1010 S	3981	5785	14711	37041
9006.4010 S	4472	1217	13881	4277	9026.1090 S	5872	6616	48751	37177
9006.4090 S	2	2397	3412	3786	9026.2010 S	1257	1448	15363	10561
9006.5110 S	822	564	8049	3912	9026.2090 S	11681	4267	72627	18940
9006.5210 S	19	87	10693	2248	9026.8010 S	653	884	7493	10935
9006.5310 S	10937	3554	52168	15126	9026.8090 S	1788	2883	11130	11065
9006.5910 S	5660	2323	25584	13411	9026.9000	6	4891	72	38758
9006.5990 S	10	221	287	2017	9027.1010 S	144	1405	1955	11160
9006.6100 S	1420	511	5314	2213	9027.1090 S	4921	5441	14299	17075
9006.9110 S	3	1348	12	3817	9027.2010 S	20	903	207	6143
9006.9190	1	375	4	2498	9027.2090 S	14	282	305	1407
9006.9900	1	599	6	2859	9027.3010 S	17	3926	109	8505
9007.1110 S	51	283	164	886	9027.3090 S	14	24	983	2105
9007.2900 S	2	69	61	1269	9027.4010 S	48	210	148	1331
9007.9110	0	235	2	756	9027.5010 S	7	394	504	3890
9007.9190	0	169	7	1322	9027.5090 S	47	122	426	1374
9007.9200	1	208	4	984	9027.8010 S	577	4276	5326	27714
9008.1000 S	508	513	2768	3322	9027.8090 S	289	1227	8874	8911
9008.2000 S	170	338	1017	4489	9027.9000	5	4446	29	25027
9008.3001 S	283	881	2705	5916	9028.2000 S	521	493	2858	4085
9008.3009 S	65	540	410	1225	9028.3000 S	6657	5093	50577	26934
9008.9000	7	408	21	2645	9028.9000	2	934	8	4255
9009.1100 S	172	1978	2908	28159	9029.1010 S	724	507	5471	4552
9009.1200 S	568	7479	4473	59817	9029.1090 S	3397	1888	18831	11017
9009.2100 S	521	8361	5418	84875	9029.2020 S	1566	440	4262	1818
9009.2200 S	10	309	44	1073	9029.2090 S	491	2404	11524	5821
9009.9000	50	14394	374	106482	9029.9000	1	657	4	3172
9010.1000 S	35	1406	526	18028	9030.1000 S	10	56	157	1291
9010.2000 S	106	1415	1534	10898	9030.2000 S	130	627	629	3984
9010.9000	11	2696	47	13565	9030.3100 S	1379	378	9069	3499
9011.2000 S	10	63	201	1210	9030.3900 S	5138	3237	43700	21642
9011.8000 S	185	1497	577	4099	9030.4000 S	34	688	723	12110
9011.9000	0	336	2	3789	9030.8100 S	136	5978	1363	9327
9012.9000	0	12	1	2179	9030.8900 S	706	3378	2672	17073
9013.1000	1	687	5	26832	9030.9090	1	1363	6	7362
9013.2000	0	503	6	9257	9031.1010 S	19	654	31	2979
9013.8000	2	2601	14	13193	9031.2010 S	12	274	80	1473
9013.9000	1	652	5	6341	9031.4000 S	195	756	1370	3942
9014.1010 S	122	2186	2405	6901	9031.8010 S	2035	5165	12250	40535
9014.1090	1	1433	8	6589	9031.8090 S	4233	7516	45056	57024
9014.2010	1	4352	2	17742	9031.9000	10	5735	77	38410
9014.2090	0	1395	2	3178	9032.1010 S	33541	1978	334369	19939
9014.8010 S	503	1360	2267	7795	9032.1090 S	74307	3357	392931	17478
9014.8020 S	53	208	292	8540	9032.2090 S	1274	287	12193	1973
9014.8030	0	415	3	2977	9032.8100 S	190	233	1064	6332
9014.8090	1	436	3	3046	9032.8910 S	1900	3934	16999	20189
9014.9010	3	2263	17	12746	9032.8990 S	3872	2757	18232	15173
9014.9090	1	1719	6	7658	9032.9000	4	4055	37	22778
9015.2010	0	685	1	2584	9033.0000	7	5070	58	46642
9015.4010	9	4066	36	18378	KAP.90		323187		2085262
9015.4090	0	265	7	2075					
9015.8010	0	1189	5	8705	9101.1100 S	12244	1024	47855	9474
9015.8090	1	543	4	4021	9101.1900 S	3354	530	28667	4874
9015.9010	1	1386	8	11742	9101.2100 S	61	1122	355	4294
9015.9090	0	367	2	3250	9101.9100 S	1602	337	17177	2262
9016.0010 S	60	248	485	2482	9101.9900 S	1936	167	36329	2922
9017.1009 S	52	255	1174	2006	9102.1100 S	34788	3342	179778	19981
9017.2000	14	2238	36	5381	9102.1200 S	9960	664	92523	4439
9017.3000	3	838	25	6136	9102.1900 S	6468	682	75707	5973
9017.8010	3	224	8	1374	9102.2100 S	677	1905	1768	6615
9017.8090	13	1894	89	10959	9102.2900 S	519	53	48153	1580
9017.9000	1	116	10	3231	9102.9100 S	10574	748	60595	3582
9018.1100	1	1109	5	4927	9102.9900 S	3526	370	17093	1507
9018.1900	8	6988	36	43129	9105.1100 S	13036	635	192693	6214
9018.2000	11	1076	266	21875	9105.2100 S	6048	410	66407	3634
9018.3100	27	2239	126	12362	9105.2900 S	2023	271	14855	1048
9018.3200	4	590	18	2899	9105.9100 S	1646	593	35843	2644

TABELL 10 (FORTS.). INNFØRSEL, VIKTIGERE VARER GRUPPERT ETTER DET HARMONISERTE SYSTEM (HS)  
 IMPORTS OF PRINCIPAL COMMODITIES ACCORDING TO THE HARMONIZED SYSTEM (HS)

VARENR.	1990				VARENR.	1990				
	JUNI	1990	JANUAR-JUNI	1990		JUNI	1990	JANUAR-JUNI	1990	
	MENGDE	VERDI	MENGDE	VERDI		MENGDE	VERDI	MENGDE	VERDI	
	TONN	1000 KR.	TONN	1000 KR.		TONN	1000 KR.	TONN	1000 KR.	
9105.9900	S	3886	296	20879	1530	9405.1000	180	15411	1589	121209
9106.1000	S	489	320	7415	2140	9405.2000	64	4947	359	28384
9106.9000	S	2167	291	29163	1977	9405.3000	10	873	14	1203
9107.0000	S	6499	763	58916	6767	9405.4000	142	12240	867	75602
9113.1020	TG	1	24	6	1889	9405.5000	23	1449	180	11296
9113.2000		0	317	1	1394	9405.6000	30	3457	170	21994
9113.9000		1	762	4	4103	9405.9100	13	498	82	4139
9114.9000		0	375	4	2420	9405.9200	24	1222	120	7119
KAP.91			16640		108667	9405.9900	67	5819	420	38601
						9406.0010	7	605	67	4341
9201.1000	S	30	270	645	6331	9406.0021	392	4344	1627	17617
9201.2000	S	-	-	40	2274	9406.0029	244	2220	1267	14886
9202.9000	S	549	310	6338	3675	9406.0091	105	4789	859	17014
9203.0000	S	1	1414	40	5211	9406.0099	37	747	530	13127
9204.1000	S	53	375	956	2866	KAP.94		278361		1986803
9205.1000	S	329	1110	2646	7557					
9205.9009	S	2734	349	8783	4380	9501.0000	43	1668	249	9122
9206.0001	S	53	72	1088	1334	9502.1000	31	2387	134	10572
9206.0009	S	468	134	14292	1884	9502.9100	4	542	29	3310
9207.1001	S	42	165	588	2664	9502.9900	4	209	12	961
9207.1002	S	2390	1371	11474	12887	9503.1000	2	535	19	3726
9207.1003	S	1	9	274	1379	9503.2000	7	1070	37	6359
9207.9001	S	249	416	2148	3206	9503.3000	11	1027	196	19554
9209.3000		0	163	2	1352	9503.4100	40	1755	168	10450
9209.9200		0	102	4	1479	9503.4900	14	1009	87	5292
9209.9300		1	101	12	1807	9503.5000	4	636	26	2126
9209.9400		1	310	12	3398	9503.6000	4	198	90	3608
9209.9900		3	580	41	6530	9503.7000	13	484	99	4093
KAP.92			7723		73342	9503.8000	10	720	34	2318
						9503.9000	261	12514	1676	82836
9301.0000		0	35	59	8913	9504.1000	4	977	43	9528
9302.0000	S	456	721	2476	4606	9504.2000	6	270	73	2868
9303.2001	S	454	453	1677	1699	9504.3000	12	1120	65	10755
9303.2002	S	766	2357	2739	8219	9504.4000	S	78086	346	644829
9303.2009	S	229	373	596	1181	9504.9000	118	6622	798	34647
9303.3001	S	530	323	1330	1063	9505.1000	15	951	53	2427
9303.3002	S	877	892	2671	5042	9505.9000	5	474	115	11057
9303.3009	S	169	867	4825	3243	9506.1100	P	151	203	25916
9304.0000	S	430	289	8429	2404	9506.1200	11	1195	26	2901
9305.2900		0	325	8	3362	9506.1909	9	723	15	2485
9305.9010		2	1611	86	26190	9506.2100	S	435	558	1577
9305.9090		3	477	17	7977	9506.2900	11	1201	69	6484
9306.1000		3	437	19	1793	9506.3100	2	552	12	2601
9306.2100		133	2592	595	11855	9506.3200	4	439	11	1237
9306.2909		4	238	18	1029	9506.3900	2	336	10	1529
9306.3000		70	7321	307	66923	9506.5100	1	300	26	3367
9306.9000		59	22134	906	359921	9506.5900	2	110	51	2678
KAP.93			41842		518567	9506.6100	2	205	21	1713
						9506.6200	19	1403	132	9841
9401.1009		1	63	18	3146	9506.6909	7	468	64	3631
9401.2003		26	1498	126	8560	9506.7000	P	42	37	18524
9401.2008		19	1721	71	6673	9506.9100	33	820	347	10516
9401.3001		9	703	100	6285	9506.9902	1	202	9	1037
9401.3009		30	1314	230	13064	9506.9909	218	4926	1409	33780
9401.4001		7	156	102	2388	9507.1000	10	2114	63	12312
9401.4009		45	1205	237	8196	9507.2000	7	661	43	4982
9401.5000		113	3582	419	12985	9507.3000	6	1069	47	7673
9401.6103		27	1798	204	13974	9507.9000	12	1679	88	10456
9401.6104		185	10477	1348	77332	9508.0000	15	583	120	4601
9401.6105		70	3392	631	30047	KAP.95		55415		378526
9401.6106		373	19067	2039	112582					
9401.6107		4	158	28	1260	9603.1000	6	342	77	2685
9401.6108		20	1681	263	13102	9603.2100	11	2227	36	5720
9401.6901		155	2894	1925	36913	9603.2900	22	1050	102	6452
9401.6902		52	1882	604	16712	9603.3000	2	368	14	3215
9401.6909		51	1747	359	12137	9603.4000	79	5473	453	30063
9401.7101		3	367	62	4675	9603.5000	19	1160	146	9093
9401.7109		31	1682	269	12271	9603.9000	61	2502	337	15286
9401.7901		142	2792	1164	21428	9606.1000	2	218	14	1787
9401.7909		21	672	188	5851	9606.2100	1	531	5	1834
9401.8001		40	700	312	5976	9606.2200	0	155	4	1335
9401.8009		151	3091	1275	25921	9606.2900	1	348	4	1151
9401.9001		4	261	46	2160	9607.1100	1	192	11	2400
9401.9009		125	4918	882	31959	9607.1900	4	562	52	6786
9402.1000		6	748	50	5755	9608.1000	18	3223	151	24066
9402.9000		65	6408	432	43336	9608.2000	14	1629	130	13811
9403.1001		55	677	321	4198	9608.3100	5	412	23	2766
9403.1002		44	887	228	7290	9608.3900	4	549	14	2268
9403.1009		89	2221	711	22467	9608.4000	2	468	9	1875
9403.2001		179	4789	1521	33427	9608.5000	5	433	9	1018
9403.2009		377	13832	2208	81212	9608.6000	1	253	5	987
9403.3000		439	18540	3231	124104	9608.9900	2	186	12	2151
9403.4000		1050	23616	6847	161023	9609.1000	11	968	49	4856
9403.5000		260	7087	2111	52906	9609.9000	14	649	39	2035
9403.6001		238	1981	1950	17477	9610.0000	14	547	104	3751
9403.6002		57	1144	268	7323	9611.0000	4	911	29	5404
9403.6003		459	9736	4256	88401	9612.1000	S	136535	3724	1321475
9403.6009		811	26860	6957	223808	9613.1000	27	4480	114	15407
9403.7000		198	4389	2059	43567	9613.2000	1	234	11	2014
9403.8000		75	2168	525	13984	9613.8000	0	43	8	1208
9403.9000		668	14268	4691	98429	9615.1100	1	289	23	4337
9404.1000		35	987	244	6716	9615.1900	2	793	16	5414
9404.2101		9	480	61	2646	9617.0000	69	3589	396	21042
9404.2109		15	840	147	5416	9618.0010	1	176	11	2065
9404.2900		41	1316	212	6862	9618.0090	3	301	35	3372
9404.3000	S	5641	474	40334	4197	KAP.96		39874		245835
9404.9001		6	397	63	5578					
9404.9004		29	1562	254	13628	9701.1000	2	18822	15	40988
9404.9005		30	1618	165	8848	9701.9000	0	57	2	2602
9404.9006		86	4579	747	40358	9702.0000	0	616	6	4768

TABELL 10 (FORTS.). INNFØRSEL. VIKTIGERE VARER GRUPPERT ETTER DET HARMONISERTE SYSTEM (HS)  
 IMPORTS OF PRINCIPAL COMMODITIES ACCORDING TO THE HARMONIZED SYSTEM (HS)

VARENØR.	1990		1990		VARENØR.	1990		1990	
	JUNI		JANUAR-JUNI			JUNI		JANUAR-JUNI	
	MENGDE	VERDI	MENGDE	VERDI		MENGDE	VERDI	MENGDE	VERDI
	TONN	1000 KR.	TONN	1000 KR.		TONN	1000 KR.	TONN	1000 KR.
9703.0000	1	316	20	3474					
9704.0000	1	141	10	1432					
9705.0000	0	116	3	3132					
9706.0000	8	975	47	5969					
KAP.97		21044		62365					

TABELL 11. UTFØRSEL. VIKTIGERE VARER GRUPPERT ETTER DET HARMONISERTE SYSTEM (HS)

## EXPORTS OF PRINCIPAL COMMODITIES CLASSIFIED ACCORDING TO THE HARMONIZED SYSTEM (HS)

TEKSTEN TIL DE VARENUMMER SOM ER GITT I TABELLEN, FINNES I STATISTISK VAREFORTEGNELSE FOR UTENRIKS-HANDELEN 1990, UTGITT I SERIEN NORGES OFFISIELLE STATISTIKK OG KAN FÅS VED HENVENDELSE TIL BYRÅET. VAREFORTEGNELSEN ER OGSÅ INNARBEIDD I TOLLTARIFFEN, UTGITT AV TOLL- OG AVGIFTS-DIREKTORATET. DEN ER TIL SALGS I BOKHANDELEN.

THE DESCRIPTIONS OF THE COMMODITY NUMBERS IN THE TABLE ARE GIVEN IN THE COMMODITY LIST FOR EXTERNAL TRADE STATISTICS, PUBLISHED BY THE CENTRAL BUREAU OF STATISTICS.

A COPY MAY BE OBTAINED FROM THE BUREAU.

MENGDENHET	QUANTITY UNIT
.. = OPPGAVE MÅNGLER	NOT AVAILABLE
S = STYKKER	NUMBER, PIECES, HEADS
P = PAR	PAIRS
TG = 1000 GRAM	1000 GRAMMES
TL = 1000 LITER	1000 LITRES
U = KUBIKKMETER	CUBIC METRES
TU = 1000 KUBIKKMETER	1000 CUBIC METRES
B = BRUTTO REG. TONN	GROSS TONS
Z = MWH (MEGAWATTIME)	MWH (MEGA WATT HOURS)
V = KVADRATMETER	SQUARE METRES

OMFANG: VARER SOM I DEN AKTUELLE MÅNED ELLER I GJENNOMSNITT HITIL I ÅR HAR EN VERDI PÅ KR. 200 000 ELLER MER.

COVERAGE: COMMODITIES WHICH IN THE ACTUAL MONTH OR AS AN AVERAGE DURING THE YEAR HAVE A VALUE OF NOK 200 000 OR MORE.

VARENR. COMMODITY CODE	JUNI 1990		JANUAR-JUNI 1990		VARENR. COMMODITY CODE	JUNI 1990		JANUAR-JUNI 1990	
	MENGDE QUANTITY	VERDI VALUE	MENGDE QUANTITY	VERDI VALUE		MENGDE QUANTITY	VERDI VALUE	MENGDE QUANTITY	VERDI VALUE
	TONN	1000 KR.	TONN	1000 KR.		TONN	1000 KR.	TONN	1000 KR.
0000.0032 KAP.00	22	1552 1656	181	6948 7645	0304.2004	1947	24776	8128	111934
					0304.2005	1409	7127	6234	30941
					0304.2006	25	631	60	1481
0101.1100 S	5	68	55	1828	0304.2007	211	3628	592	10402
0101.1919 S	3	39	39	1591	0304.2009	194	8880	1415	49933
KAP.01		471		5208	0304.9000	735	7103	3470	36903
					0305.1000	9	942	132	9351
0202.1000	320	2583	372	3076	0305.2000	134	3221	271	6777
0202.2000	-	-	1207	9794	0305.3001	130	1138	514	4597
0203.2100	21	179	1059	9062	0305.3002	-	-	110	4300
0203.2200	-	-	146	1926	0305.3009	450	14247	2214	70494
0204.3000	-	-	812	5232	0305.4100	100	9740	890	86411
0204.4100	-	-	438	1919	0305.4200	18	202	291	3179
KAP.02		2968		35350	0305.4900	27	2312	161	14754
					0305.5102	8	320	97	4926
0301.9200	59	3773	165	11134	0305.5103	39	3116	463	45698
0301.9901	26	2348	28	2704	0305.5104	78	2869	259	8849
0301.9909	1	1068	14	4682	0305.5107	1501	55177	10313	373141
0302.1101	6	213	60	2198	0305.5902	59	1723	421	11231
0302.1109	9	460	50	2122	0305.5903	848	13337	4482	71972
0302.1201	7931	291289	42929	1560447	0305.5904	14	469	101	3378
0302.1209	7	250	22	868	0305.5905	354	6924	3944	78490
0302.2101	204	2485	537	7173	0305.5906	328	8718	3697	98819
0302.2900	277	2952	823	10810	0305.5907	20	538	147	3066
0302.4001	322	962	2423	6961	0305.5908	19	339	76	1242
0302.4003	3246	7204	16142	26349	0305.6101	23	63	373	1554
0302.4009	564	2529	7141	23573	0305.6103	15	523	72	825
0302.5000	272	3011	1806	25126	0305.6109	178	1166	3033	14051
0302.6200	106	1153	1204	15189	0305.6200	1783	46565	9869	244704
0302.6300	2488	10294	11190	59088	0305.6901	29	650	247	4376
0302.6400	43	405	52	549	0305.6902	-	-	181	1959
0302.6501	730	5231	2117	19970	0305.6903	61	1062	222	4545
0302.6901	38	674	232	3691	0305.6909	6	207	20	484
0302.6902	223	2660	395	4806	0306.1301	810	55416	3875	180752
0302.6903	1124	9056	6352	45822	0306.1302	215	6179	947	25521
0302.6904	37	445	270	3239	0306.1309	0	12	261	15192
0302.6909	67	1538	18707	16344	0306.1400	0	2	66	1476
0302.7000	8	227	71	1822	0306.2200	1	129	15	2690
0303.2101	20	629	107	3658	0306.2300	47	2787	287	16177
0303.2109	1	29	46	1815	0306.2900	23	1047	167	3987
0303.2201	3433	128237	12150	453726	0307.1000	10	593	35	2602
0303.3101	364	4910	2201	25854	0307.2900	42	2364	220	12522
0303.3102	1	55	44	1319	0307.3900	21	129	413	2240
0303.4200	45	384	845	7110	KAP.03		864143		4635563
0303.5001	972	3587	5107	18428					
0303.5002	-	-	353	1856	0402.1000	-	-	505	4754
0303.5003	156	553	819	2912	0405.0000	71	734	10226	104914
0303.5009	1044	5031	7772	29914	0406.1000	279	3595	1938	26052
0303.6000	150	2410	2459	31503	0406.3000	101	1940	672	13187
0303.7100	-	-	51	1823	0406.9000	1799	32979	10544	182223
0303.7200	42	581	792	10339	0408.9100	18	346	141	2621
0303.7300	16	170	130	1308	KAP.04		39809		337642
0303.7400	1633	6612	22766	91598					
0303.7501	20	245	53	638	0504.0000	35	689	207	2565
0303.7901	33	314	142	1310	0511.9101	217	419	983	3097
0303.7902	1838	11575	11640	88816	0511.9102	333	678	524	2733
0303.8000	132	2413	310	5189	0511.9103	1541	891	6796	4379
0304.1001	1	28	46	1280	0511.9990	90	281	242	955
0304.1002	1	32	193	4873	KAP.05		3095		15515
0304.1003	3	83	244	3215					
0304.1004	924	4278	3124	14699	0601.2000	4	219	42	2016
0304.1009	107	6657	444	26888	0602.9903	7	320	26	919
0304.2001	107	1775	222	4475	0602.9905	1	49	39	1321
0304.2002	138	4039	1788	49977	0604.1000	4	97	43	1319
0304.2003	1103	31852	7725	208084	KAP.06		817		6368

TABELL 11 (FORTS.). UTFØRSEL, VIKTIGERE VARER GRUPPERT ETTER DET HARMONISERTE SYSTEM (HS)  
 EXPORTS OF PRINCIPAL COMMODITIES ACCORDING TO THE HARMONIZED SYSTEM (HS)

VARENR.	1990				VARENR.	1990			
	JUNI		JANUAR-JUNI			JUNI		JANUAR-JUNI	
	MENGDE	VERDI	MENGDE	VERDI		MENGDE	VERDI	MENGDE	VERDI
	TONN	1000 KR.	TONN	1000 KR.		TONN	1000 KR.	TONN	1000 KR.
0703.1010	48	83	1022	1545	2102.3000	22	495	34	750
0704.9011	41	37	1418	1550	2103.9001	103	762	511	3867
0704.9091	73	253	82	278	2103.9009	36	998	148	4781
KAP.07		729		4969	2104.1040	6	276	69	3053
					2104.1050	27	568	162	3056
0811.9020	-	-	154	2365	2104.1060	9	183	110	2146
0811.9090	86	1208	170	2426	2104.1090	12	231	91	1684
KAP.08		1450		7286	2105.0090	10	319	51	1078
					2106.9041	80	3300	215	8927
0901.1100	40	560	219	2884	2106.9099	154	3619	1194	21726
0901.2100	10	187	53	1645	KAP.21		11477		56035
0902.3000	4	431	7	1054	2201.9001 TL	171	1717	795	5106
KAP.09		1184		5985	2203.0002 TL	172	1157	843	5521
					2203.0003 TL	52	476	236	1327
KAP.10		136		359	2204.2109 TL	13	392	39	1264
					2207.1000 TL	2353	5521	8642	22890
1108.1300	-	-	843	1689	2208.2000 TL	4	422	14	1230
KAP.11		298		2727	2208.3000 TL	15	527	52	1878
					2208.9000 TL	63	1931	330	9793
1212.2000	265	1111	2073	8872	KAP.22		13353		53139
KAP.12		1327		10400	2301.2000	2062	6675	22798	81819
					2304.0000	4858	6537	64739	93841
1302.1200	3	276	7	660	2306.5000	187	213	1724	2095
1302.2000	27	630	27	630	2309.9091	520	4460	1700	15458
KAP.13		985		1742	2309.9099	150	2224	515	3792
					KAP.23		20237		198057
KAP.14		-		209	2402.2002	5	745	26	3998
					2402.2003	1	210	4	717
1504.1091	51	991	427	10708	2403.1000	56	5522	290	28804
1504.1092	37	577	535	3874	KAP.24		6552		34857
1504.1093	46	489	154	2143	2502.0000	-	-	17430	2516
1504.1099	9	326	33	1526	2504.1000	501	1668	3708	13030
1504.2020	2441	4055	27562	41919	2505.1000	116	229	824	525
1506.0010	-	-	812	1361	2511.1000	1830	873	7230	4133
1507.1000	-	-	2423	6899	2514.0000	1258	1921	6334	8277
1507.9000	21	102	486	2564	2515.1100	546	1389	4410	12015
1516.1010	3077	11569	15879	54803	2515.1200	23	519	473	1984
1516.1090	109	428	513	2087	2516.1100	4824	12521	39003	89430
1516.2090	211	983	913	4436	2516.1200	64	282	565	2043
1517.1001	267	1893	1830	12382	2516.9001	7321	18629	46168	111495
1517.1002	52	361	626	4444	2517.1000	296358	14225	1266460	52366
1519.1100	505	2125	3230	13590	2517.4100	4020	639	33796	3835
1519.1300	991	4392	4339	18511	2517.4900	186165	12210	1233943	70857
1519.1900	758	4022	2268	12518	2518.1001	4382	453	22563	2385
1519.2000	146	304	500	1071	2518.1002	24316	3427	98355	18301
1519.3000	3	266	9	839	2519.9000	568	1312	2212	4889
1520.1000	44	156	361	1430	2520.1000	-	-	2750	1648
1522.0090	-	-	2806	4655	2521.0000	3630	464	17870	2663
KAP.15		33350		203824	2522.1000	4964	2223	14450	7472
					2523.1000	2920	540	98127	17789
1601.0000	14	628	83	3876	2525.2000	143	531	1229	4778
1602.2000	18	312	92	1646	2526.1000	31	299	130	1281
1602.5000	7	210	61	1018	2526.2000	2742	3203	20147	24982
1602.9000	1	12	46	1449	2529.1000	9420	3880	35987	16002
1604.1100	14	1111	65	6394	2529.3000	21571	9912	155951	70331
1604.1201	5	240	15	612	KAP.25		92143		549622
1604.1205	162	1360	978	8148	2601.1100	60295	9991	375646	46807
1604.1206	207	1653	741	5951	2601.1200	96896	22536	533625	119621
1604.1301	541	18345	2539	87240	2601.2000	12019	490	23199	868
1604.1500	584	7826	2242	28055	2602.0000	8	144	16008	15545
1604.1901	645	16652	5018	126719	2603.0000	6544	34327	51077	175666
1604.1909	129	2440	1224	22341	2604.0000	3831	8747	12693	29018
1604.2001	21	404	154	3329	2607.0000	1004	2050	4634	9964
1604.2004	232	5124	1216	27334	2608.0000	934	2800	3696	10502
1604.2006	11	333	594	14893	2614.0000	57299	24351	309404	130313
1604.2007	118	2911	144	3819	2619.0000	410	308	15176	22891
1604.2009	21	952	98	4101	2620.3000	1023	644	1146	947
1604.3002	84	2312	454	12468	2620.4000	779	255	2210	551
1605.2001	1483	67050	6138	292433	2620.9000	152	24437	816	106017
1605.2009	312	18118	1066	70742	2621.0000	6996	7339	53530	67315
1605.9000	16	610	95	3581	KAP.26		138618		736673
KAP.16		149268		729942	2701.1100	1369	:	13988	:
					2701.1200	958	:	1962	:
1704.9002	6	152	53	1690	2704.0001	1531	:	4018	:
1704.9003	160	4209	1014	23871	2707.1000	4613	7123	25214	38345
1704.9009	30	514	78	1515	2709.0000	5329254	4089399	32283932	28074578
KAP.17		5189		28291	2710.0012 U	254145	263550	1148988	1184985
					2710.0013 U	-	-	22148	23127
1806.1000	26	371	190	2879	2710.0014 U	6516	5942	17081	16035
1806.3100	73	2403	190	6410	2710.0015 U	6052	467	22806	1755
1806.3200	32	939	174	5560	2710.0016 U	111043	75930	628865	489608
1806.9010	255	6729	838	24404	2710.0021 U	39387	32721	207900	203135
1806.9090	-	-	126	2217	2710.0026 U	323730	281416	2079219	1971296
KAP.18		10495		41781	2710.0027 U	-	-	66625	58154
					2710.0029 U	21765	16926	208069	183500
1905.1000	32	614	292	5308	2710.0091 U	55736	29470	456190	316338
1905.3001	75	753	436	5053	2710.0093 U	330	2095	2089	12575
1905.3002	69	1523	462	11199	2710.0095	304	2211	1096	9535
1905.9001	177	2528	673	9247	2710.0099	23	295	143	2025
1905.9003	181	2624	941	12791	2711.1200	68834	44491	365205	344952
1905.9005	22	537	107	2229	2711.1300	36573	20891	206955	202043
1905.9009	152	2435	1419	24852	2711.1900	1162	1790	12959	20959
KAP.19		11357		73337	2711.2100 TU	1670680	940905	12824410	6778318
					2712.9000	390	776	2290	5423
2003.1000	24	288	66	621					
2005.2001	83	750	284	2843					
2005.9000	155	1850	579	7256					
2008.1190	43	668	180	2882					
2009.9000	17	87	106	1210					
KAP.20		4502		20763					

TABELL 11 (FORTS.). UTFØRSEL. VIKTIGERE VARER GRUPPERT ETTER DET HARMONISERTE SYSTEM (HS)  
 EXPORTS OF PRINCIPAL COMMODITIES ACCORDING TO THE HARMONIZED SYSTEM (HS)

VARENDR.	1990		JANUAR-JUNI		VARENDR.	1990		JANUAR-JUNI		1990
	JUNI	1990	JUNI	1990		JUNI	1990	JUNI	1990	
	MENGDE	VERDI	MENGDE	VERDI		MENGDE	VERDI	MENGDE	VERDI	
	TONN	1000 KR.	TONN	1000 KR.		TONN	1000 KR.	TONN	1000 KR.	
2713.1100	7550	10444	45911	52888	3215.1900	127	3453	539	14554	
2713.1200	54	447	2499	2178	KAP.32		60887		381154	
2713.2000	-	-	2653	2069						
2716.0000	2(1)1597757	83743	6352979	397772	3302.1090	48	655	241	3187	
KAP.27		5914745		40428901	3304.1000	0	237	4	2613	
					3304.9910	13	734	136	6913	
2801.1000	:	505	:	2656	3305.1000	30	723	191	4186	
2804.4000	525	355	1581	1185	3305.9000	20	345	99	1584	
2804.6100	1	3521	4	11054	KAP.33		3283		23055	
2804.6900	5965	45427	43672	330408						
2806.1000	692	241	4302	1509	3401.1110	78	1001	645	8840	
2807.0000	:	8824	:	38496	3402.1100	2530	15466	16985	109725	
2808.0000	:	178	:	1202	3402.1300	252	2014	1398	11091	
2811.2100	5059	2558	20994	10329	3402.1900	108	742	615	4134	
2811.2200	9874	5747	39951	24444	3402.2019	194	1250	1427	9108	
2811.2900	1210	222	6460	1258	3402.9019	58	507	288	2423	
2815.1200	:	11750	:	74921	3402.9090	342	2302	1295	8711	
2817.0010	252	1124	1741	7033	3406.0000	94	1418	536	8880	
2823.0000	94	1635	459	7798	KAP.34		26092		171959	
2825.5000	276	5380	1966	38020						
2826.1200	:	14044	:	45401	3501.1000	98	2842	798	24082	
2827.3100	39	266	270	1827	3506.9100	49	599	250	3070	
2833.2900	5628	886	32617	5361	3506.9900	5	211	84	1714	
2834.2900	:	4087	:	18670	3507.9000	8	397	57	1622	
2835.2900	218	2525	1513	17236	KAP.35		4185		32274	
2836.1000	:	560	:	3089						
2841.2000	81	:	1012	:	3601.0010	:	1536	:	5059	
2843.2900	0	498	0	498	3601.0090	:	3822	:	17533	
2846.1000	-	-	570	1389	3602.0000	:	5098	:	50735	
2846.9000	2	1684	13	9248	3603.0010	1	198	8	1311	
2847.0000	229	1057	1194	5745	3603.0090	3	872	6	1560	
2849.1000	6985	:	37486	:	3604.9000	4	1568	12	7829	
2849.2000	4858	36446	39049	273700	KAP.36		13093		84129	
KAP.28		170830		1061639						
					3702.5400	0	24	13	5229	
2901.2990	12	985	65	5013	3703.9000	0	56	20	1301	
2902.5000	32	264	93	784	3704.0000	4	489	20	2257	
2903.2100	:	43280	:	501496	3706.1000	1	781	1	918	
2903.6900	-	-	242	1661	3707.9000	6	1024	32	4473	
2906.1300	-	-	7	6589	KAP.37		3081		18221	
2906.2900	-	-	0	2510						
2912.2900	63	859	352	4968	3801.3000	4438	13723	23964	69737	
2912.4100	:	6130	:	40075	3802.1000	-	-	69	1505	
2912.4900	3	341	18	1927	3802.9000	1019	3206	3719	12201	
2915.1100	:	891	:	3706	3803.0009	689	2118	3584	10406	
2915.2100	329	924	2353	6924	3804.0000	17380	13412	106472	76015	
2915.2400	200	1195	1010	6043	3806.9001	823	2704	4898	17170	
2915.7010	93	593	248	1541	3806.9009	99	348	771	2495	
2915.7020	74	849	486	6346	3807.0002	1809	1473	9056	7051	
2915.9090	59	966	394	6463	3808.2000	55	1267	1809	33140	
2916.1990	23	1515	92	7367	3808.9000	25	846	105	4223	
2916.3200	0	330	0	333	3809.9109	28	537	61	1125	
2918.1510	11	1295	27	3160	3809.9200	248	1122	1636	7397	
2918.9090	3	265	3	265	3810.1010	49	406	314	2540	
2921.1900	3	15	157	5880	3811.2900	3	218	6	533	
2921.2900	64	1766	362	7801	3811.9000	65	690	312	2952	
2922.1900	13	1575	95	12041	3813.0000	6	184	119	2829	
2924.2900	69	63272	366	411348	3814.0000	121	776	612	4957	
2925.1900	4	256	26	1715	3815.9000	263	1667	1194	8255	
2926.2000	:	8792	:	62371	3816.0000	1496	1597	7295	6428	
2936.2900	15	1699	21	2462	3818.0000	-	-	462	3154	
2939.1000	0	593	2	2892	3819.0000	14	240	62	902	
2941.9000	276	7130	1999	54589	3820.0000	102	927	670	6651	
KAP.29		148012		1184696	3822.0000	6	2895	16	17264	
					3823.4000	146	702	798	2190	
3002.1000	5	4890	6	5708	3823.5000	941	473	3352	1920	
3002.3900	-	-	3	1566	3823.9001	13	257	135	2080	
3002.9000	0	5026	26	52791	3823.9003	605	230	9235	8867	
3003.3900	-	-	29	6365	3823.9009	34011	20205	218786	128005	
3003.9000	778	11847	4301	57768	KAP.38		73050		444393	
3004.3900	58	5849	232	29262						
3004.5000	23	3623	208	22730	3901.1000	10280	62264	61354	364773	
3004.9001	-	-	18	1372	3901.2009	5532	40445	36746	242276	
3004.9009	15	1576	94	11753	3901.9000	3	173	160	3474	
3005.1000	5	608	32	4274	3902.1009	3890	21651	27487	146300	
3005.9002	1	192	15	2761	3902.3000	3115	20275	16115	93044	
3006.3000	8	14360	76	144178	3903.1100	963	9613	5350	51658	
3006.5000	0	6	16	3163	3903.1909	11	195	30	2286	
KAP.30		48194		344891	3903.3000	18	251	19	270	
					3904.1000	:	37731	:	200756	
3101.0000	17	506	237	5000	3904.2100	:	348	:	7167	
3102.3000	:	9045	:	51753	3904.2200	:	745	:	4747	
3102.6000	:	33618	:	254979	3905.1100	621	3775	4555	26786	
3105.2000	:	98473	:	887480	3905.2000	53	1085	203	4252	
3105.5100	:	5156	:	60261	3906.9000	241	4463	1250	26531	
KAP.31		146875		1260402	3907.3000	53	1824	352	12386	
					3907.5000	358	3756	1757	18541	
3204.1100	0	298	1	1659	3907.9100	:	25215	:	160756	
3204.1300	2	240	6	550	3907.9909	280	9812	1741	65388	
3204.1700	18	1503	59	3976	3908.9000	42	722	142	2712	
3204.2000	0	472	1	944	3909.1000	1733	9585	13476	53424	
3206.1000	:	22337	:	177063	3909.2000	1251	13049	6860	73553	
3208.1000	383	7780	2285	42960	3909.3000	141	1399	615	6000	
3208.2000	435	7295	1305	27041	3909.4009	635	5977	2133	22743	
3208.9000	631	10302	3476	67995	3909.5001	36	1507	197	7937	
3209.1000	77	951	481	5889	3909.5009	4	172	54	2069	
3209.9000	234	3817	1332	21109	3910.0000	4	275	19	1137	
3214.1005	4	186	67	2218	3913.9000	2	219	62	1354	
3214.1006	82	722	372	4154	3915.1000	43	163	516	1207	
3215.1100	26	419	130	2217	3915.9000	131	426	985	3619	

(1) MÅNED GJELDER MAI, HITTEL I ÅR GJELDER JANUAR- MAI.

TABELL 11 (FORTS.). UTFØRSEL, VIKTIGERE VARER GRUPPERT ETTER DET HARMONISERTE SYSTEM (HS)  
 EXPORTS OF PRINCIPAL COMMODITIES ACCORDING TO THE HARMONIZED SYSTEM (HS)

VARENR.	JUNI 1990		JANUAR-JUNI 1990		VARENR.	JUNI 1990		JANUAR-JUNI 1990	
	MENGDE	VERDI	MENGDE	VERDI		MENGDE	VERDI	MENGDE	VERDI
	TONN	1000 KR.	TONN	1000 KR.		TONN	1000 KR.	TONN	1000 KR.
3916.2000	15	327	117	2549	4302.1100	0	244	1	1933
3916.9090	16	612	98	3920	4302.1300	1	344	1	370
3917.1000	3	242	14	876	4302.1909	2	545	11	2489
3917.2100	228	3113	998	13914	4303.1001	S 25	231	229	1851
3917.2200	19	338	79	1396	KAP.43		5490		257103
3917.2300	66	971	506	6630					
3917.2990	41	609	442	7610	4401.2101	U 2890	1071	23622	8642
3917.3190	44	603	387	5185	4401.2109	U 5706	684	16654	2683
3917.3900	0	58	42	2140	4401.3001	U 3429	174	27310	1544
3917.4000	77	2922	399	13698	4401.3002	U 1545	260	8100	1290
3918.1009	343	2213	2031	13750	4402.0000	U 550	278	1151	914
3919.9010	1	86	159	2480	4403.2001	U 12981	6100	100561	48149
3919.9090	91	2220	345	8039	4403.2005	U 23500	8562	92744	38281
3920.1000	486	7603	2515	38337	4403.2006	U 13678	4743	117585	42225
3920.2000	19	656	93	2861	4403.2009	U 431	151	7720	4656
3920.3000	20	368	230	4449	4403.9909	U 1173	655	4011	2323
3920.4100	1118	13544	6298	77937	4404.1000	U 229	609	2076	5447
3920.4200	777	10954	5070	71374	4406.9000	U 639	329	1402	927
3920.5900	26	627	123	2933	4407.1001	U 1278	2057	3872	8391
3920.9200	49	2547	268	14068	4407.1002	U 684	1193	5715	9546
3920.9900	7	320	42	1481	4407.1003	U 7867	12887	38330	60045
3921.1101	57	1077	338	6080	4407.1004	U 40647	63517	277216	426009
3921.1109	15	116	104	1877	4407.1009	U 3524	6773	25060	44139
3921.1309	79	1341	424	7631	4409.1020	U 26	852	97	4072
3921.9020	344	9470	1574	45479	4409.1091	U 411	1000	1886	4589
3921.9030	90	1921	366	7169	4409.1092	U 3423	6546	18580	34960
3921.9040	59	701	108	1479	4409.2020	U 7	255	19	735
3921.9090	1	54	38	1611	4410.1001	U 6800	8505	35687	43154
3923.1004	230	5279	1812	44055	4410.1002	U 4380	5596	25914	36048
3923.1006	201	4327	1261	27328	4410.1003	U 1812	4848	11077	30889
3923.2110	176	3018	947	16264	4410.1009	U 1570	881	3396	6004
3923.2190	116	1836	764	11501	4410.9000	U 63	465	837	2847
3923.2910	12	304	38	856	4411.1100	U 490	1116	3171	7514
3923.2990	39	1138	203	5420	4411.1900	U 393	1604	2949	12151
3923.3001	444	9139	2095	41124	4411.2900	U 73	215	357	1084
3923.3002	86	3094	498	16946	4411.3900	U 66	204	377	1183
3923.5000	19	864	148	6100	4411.9100	U 94	275	650	1877
3923.9004	11	225	125	2790	4411.9900	U 1108	3361	5788	17373
3923.9006	14	559	131	5006	4412.1101	U 2083	545	2085	594
3924.1001	2	104	68	3870	4412.1109	U 110	439	249	945
3924.1009	21	722	112	3782	4412.1201	U 6	31	209	1551
3924.9001	4	80	72	1533	4412.2100	U 27	536	84	1258
3924.9009	5	189	40	1225	4412.9100	U 30	2489	253	4352
3925.2009	14	581	63	3057	4412.9900	U 48	399	267	2046
3925.3000	14	303	41	860	4414.0000	U 2	294	7	800
3925.9001	30	625	144	2994	4415.1000	U 69	245	156	927
3925.9009	25	622	103	2411	4415.2000	U 132	257	807	2315
3926.1000	86	2034	432	11252	4416.0090	U 77	578	243	1863
3926.2000	6	645	55	3691	4418.1001	S 14992	19329	75769	97923
3926.3000	46	1383	251	7560	4418.1002	S 2274	4000	12961	23855
3926.4000	2	323	5	460	4418.2003	S 267	717	831	2503
3926.9020	0	282	5	776	4418.2004	S 717	1618	4838	10027
3926.9091	8	474	64	3506	4418.2005	S 2559	1551	12516	10525
3926.9094	63	1980	371	10935	4418.2006	S 5990	2975	34171	15945
3926.9098	263	11286	1711	72712	4418.2009	U 54	1099	202	4409
KAP.39		426285		2470962	4418.3000	V 58981	11024	346596	66530
					4418.9001	U 1024	9181	3796	34736
4002.7090	-	-	83	1235	4418.9002	S 130	966	522	3838
4005.1090	7	84	61	1408	4418.9007	U 209	2481	455	5032
4006.1090	9	220	21	653	4418.9009	U 883	8739	4406	49106
4008.1990	0	139	41	1289	4421.9009	U 40	2211	163	11226
4008.2190	41	1369	92	3843	KAP.44		218977		1268208
4009.2000	36	2611	39	2758					
4009.3000	31	1832	192	11581	KAP.45		2		151
4009.5000	4	353	22	1736					
4010.9100	248	9792	1034	33909	KAP.46		41		305
4011.1000	S 135488	26712	741946	149888					
4011.2000	S 446	629	1978	3221	4701.0000	U 17496	44810	87841	236511
4012.2000	14	440	154	1969	4702.0000	U 10725	60179	65758	390139
4013.1000	22	1910	187	15833	4703.2100	U 14268	71295	74115	382232
4015.1100	20	851	67	1517	4703.2900	U 9943	44270	46073	218111
4016.9100	8	213	48	1222	4704.1100	U 523	363	2335	1183
4016.9300	38	1511	201	9247	4704.2100	U 3940	20248	35594	189341
4016.9400	6	324	8	536	4705.0000	U 1647	5233	13905	45680
4016.9900	17	658	87	4634	4707.1000	U 103	164	892	2074
KAP.40		50969		256515	4707.2000	U 196	126	1853	2082
					4707.3000	U 2898	1600	14003	8014
4101.1000	17	458	193	4555	4707.9000	U 2174	1767	14972	13417
4101.2100	566	11398	2935	61958	KAP.47		250055		1488783
4102.1000	66	1033	1688	36765					
4102.2100	23	401	91	1777	4801.0000	U 63188	223446	392305	1377018
4104.1010	45	166	290	1669	4802.4000	U 478	4431	4941	23732
4104.1020	37	7102	143	25850	4802.5200	U 3445	22803	19738	124568
4104.2200	4	82	119	2530	4802.6000	U 25683	117365	123328	554376
4104.3110	53	7679	313	48909	4803.0009	U 887	6517	8102	59802
4105.2010	0	178	2	1466	4804.1100	U 3338	10580	22520	78219
KAP.41		28930		188546	4804.1900	U 2652	13183	18878	92769
					4804.2100	U 3000	14264	20191	93284
4202.1109	S 785	309	20472	1393	4804.3100	U 240	1081	1301	6160
4202.2200	S 1132	109	17198	1287	4804.3900	U 765	5658	6935	52741
4202.9900	S 23532	660	79317	2219	4804.4200	U 288	2344	1569	12943
4203.1001	S 565	246	2475	1992	4804.5100	U 100	814	840	6624
4203.1005	S 719	469	3736	2896	4804.5200	U 182	1612	1441	13119
4205.0000	0	77	14	2022	4805.1000	U 3545	9420	30896	87966
KAP.42		3017		19195	4805.3000	U 1264	9722	7140	53815
					4805.6000	U 1733	7474	12233	57682
4301.1000	S 16	2	247950	41431	4805.7000	U 186	555	862	2583
4301.6001	S 891	184	268778	58327	4805.8000	U 1263	4677	8634	27224
4301.6002	S 14601	3091	353128	124495	4806.2000	U 3911	40100	16210	168095
4301.6009	S 1086	236	76029	21364	4807.9900	U 98	220	1002	3483



TABELL 11 (FORTS.). UTFØRSEL, VIKTIGERE VARER GRUPPERT ETTER DET HARMONISERTE SYSTEM (HS)  
EXPORTS OF PRINCIPAL COMMODITIES ACCORDING TO THE HARMONIZED SYSTEM (HS)

VARENR.	1990		1990		VARENR.	1990		1990	
	JUNI	JANUAR-JUNI	JUNI	JANUAR-JUNI		JUNI	JANUAR-JUNI	JUNI	JANUAR-JUNI
	MENGDE	VERDI	MENGDE	VERDI		MENGDE	VERDI	MENGDE	VERDI
	TONN	1000 KR.	TONN	1000 KR.		TONN	1000 KR.	TONN	1000 KR.
4808.1000	863	3007	1084	4430	5703.2000	17	309	21	428
4810.1200	2	16	970	6118	5703.9000	4	222	20	1222
4810.2900	682	4350	7561	45928	KAP.57		1269		6140
4810.3900	17	260	168	2581					
4810.9100	1426	8889	7843	46675	KAP.58		404		4721
4811.3100	1464	10979	6197	47281					
4811.3900	241	2548	2328	22103	5902.1000	53	2557	273	12575
4811.4000	10	215	107	2339	5903.1099	56	2225	452	20313
4811.9005	59	610	193	2190	5903.2090	35	4122	229	30899
4811.9009	11	243	27	629	5903.9090	41	1293	113	4247
4814.3000	3	179	32	1890	5905.0000	3	152	26	1304
4817.1000	97	1952	601	12113	5907.0090	0	288	2	753
4818.1000	257	2242	1690	14211	5909.0000	5	656	32	4214
4818.2000	1	53	80	1489	5911.3100	0	200	0	638
4818.4000	182	4149	1174	26820	5911.3200	4	4307	25	26013
4818.5000	8	1210	9	1308	5911.4000	7	2336	7	2336
4819.1000	242	3396	1125	15003	KAP.59		18470		105510
4819.2001	340	2812	1319	11566					
4819.2009	133	2190	782	10969	6001.1000	17	1076	109	7500
4819.3000	47	379	429	3177	6001.2290	10	1089	49	5177
4819.4000	23	438	165	2940	6001.9200	13	993	94	7032
4819.5099	645	8198	3426	46882	KAP.60		3355		21630
4820.3000	117	1685	474	7437					
4820.9000	4	203	27	1434	6102.1000 S	515	230	1846	729
4821.1000	36	1934	157	9531	6104.6200 S	3584	605	13370	1371
4823.4000	2	400	7	1334	6104.6500 S	2968	170	22095	1719
4823.7001	135	1565	664	7624	6105.1000 S	8005	556	11616	861
4823.7009	451	6482	2537	34029	6108.2100 S	16553	270	63174	1071
4823.9009	495	1337	704	2494	6108.2200 S	4534	290	27152	1550
KAP.48		569584		3303575	6109.1000 S	22045	873	127567	4756
4901.1001	41	759	168	2764	6109.9010 S	8925	539	60863	3718
4901.1009	30	754	94	4159	6110.1000 S	22374	4616	47558	10437
4901.9901	5	799	157	6279	6110.2000 S	7933	602	82388	7438
4901.9902	391	7978	2844	54713	6110.3000 S	724	105	28582	3052
4902.9000	29	518	110	2153	6110.9000 S	2296	262	3451	400
4905.9900	2	425	6	1895	6112.1100 S	2251	336	14296	1412
4909.0000	3	245	19	1411	6115.0011 S	626	914	3000	5196
4911.1090	59	2483	227	8543	6115.0019 S	21	124	1294	2228
4911.9190	2	344	21	2940	6114.3000 S	7	1427	41	9563
4911.9901	41	400	43	488	6115.1190 S	22785	226	311686	3485
4911.9909	17	1164	166	10924	6115.2030 P	38654	212	187331	1002
KAP.49		16498		99863	6115.9210 P	980	237	27819	584
					6115.9290 P	39002	316	329152	2315
KAP.50		13		233	6115.9320 P	14739	354	51165	1457
					6117.9090 P	0	90	5	1219
5101.1100	40	596	933	13544	KAP.61		15515		80558
5101.1900	-	-	376	5668	6201.1900 S	3370	382	11728	1340
5101.2100	53	1147	247	5475	6201.9300 S	2295	423	15741	2226
5106.1000	7	428	108	7162	6202.9300 S	370	126	4596	1348
5106.2000	16	903	98	5464	6203.1100 S	361	303	2016	1046
5107.1000	3	214	10	827	6203.1200 S	100	98	4947	1806
5109.1001	0	51	18	1958	6203.1900 S	1251	223	6340	1950
5109.1002	15	1322	43	4890	6203.2200 S	1759	241	1802	258
5109.9000	4	455	33	3452	6203.3100 S	95	230	519	427
5111.3000	14	2032	75	10625	6203.3300 S	1282	289	8273	2518
KAP.51		7441		61287	6203.4209 S	5775	763	30603	3848
5205.1100	25	420	276	4296	6203.4309 S	2419	566	21635	4477
5205.1200	58	1032	232	4159	6203.4909 S	1183	352	5535	1457
5207.1000	7	481	20	2198	6204.3200 S	1014	177	9647	1598
5208.5100	5	604	9	973	6204.3900 S	1952	258	4769	971
5208.5200	7	771	36	4779	6204.5900 S	1677	233	9270	2271
5209.2900	2	122	44	2656	6204.6209 S	6175	574	42950	3906
5209.3100	11	1197	36	3768	6205.2000 S	2647	253	15130	1196
5209.3200	19	759	153	7618	6205.3000 S	2074	253	15710	1146
5209.3900	28	3235	129	13078	6206.4000 S	3382	324	18919	1618
5211.3200	106	7483	459	31545	6210.1010 S	50	7	5421	4255
KAP.52		17154		82942	6210.4000 S	14088	2022	63510	9037
					6211.3300 S	4958	1048	33339	5930
KAP.53		15		585	KAP.62		12008		76415
5406.1000	7	1010	22	3444	6301.2000	2	393	6	957
5407.4200	27	3044	138	16173	6302.2100	18	1729	125	11959
5407.7200	52	2313	326	14406	6303.9190	2	336	20	3477
KAP.54		6889		38382	6304.9100	4	815	16	3256
5507.0000	16	261	56	1009	6306.1200	1	184	11	1358
5511.1000	2	134	23	1599	6306.1900	1	233	2	792
5512.1910	5	558	22	2535	6306.2201 S	359	509	1993	2605
5513.2100	38	2917	38	2918	6306.2209 S	93	209	199	578
5516.3300	3	496	5	930	6306.9990	2	343	7	1735
KAP.55		5104		13427	6307.2020	1	201	11	3252
5601.1010	61	4275	440	30287	6307.2090	15	2091	89	12157
5601.2100	30	1009	133	4328	6307.9090	0	119	8	1416
5602.9000	9	296	96	1832	6309.0000	106	473	499	2018
5603.0000	54	848	760	9632	KAP.63		8431		52292
5607.4100	4	85	74	1718	6401.9290 P	15864	748	107433	5598
5607.4900	80	1642	392	8430	6402.1190 P	564	26	7380	1305
5607.5000	81	1950	452	10846	6403.1900 P	6123	383	18094	1549
5607.9090	2	39	19	1751	6403.5900 P	1580	183	32849	2869
5608.1100	48	3317	286	22040	6403.9900 P	7104	592	81867	9713
5608.1900	6	360	124	9989	6404.1100 P	4231	486	18005	1544
5608.9010	-	-	29	1655	6404.1900 P	7255	611	38793	2281
5608.9090	8	201	45	2153	6405.1010 P	4580	376	19136	1630
KAP.56		14177		105882	KAP.64		3818		33684
5701.1000	0	32	4	1892	6506.1000 S	15253	1325	51252	4138
5702.3100	4	586	9	1122	KAP.65		1469		4853
					KAP.66		80		228

TABELL 11 (FORTS.). UTFØRSEL. VIKTIGERE VARER GRUPPERT ETTER DET HARMONISERTE SYSTEM (HS)  
EXPORTS OF PRINCIPAL COMMODITIES ACCORDING TO THE HARMONIZED SYSTEM (HS)

VARENR.	1990		1990		VARENR.	1990		1990	
	JUNI	JANUAR-JUNI	JUNI	JANUAR-JUNI		JUNI	JANUAR-JUNI	JUNI	JANUAR-JUNI
	MENGDE	VERDI	MENGDE	VERDI		MENGDE	VERDI	MENGDE	VERDI
	TONN	1000 KR.	TONN	1000 KR.		TONN	1000 KR.	TONN	1000 KR.
KAP.67		86		1250	7208.9000	91	358	492	1580
6801.0002	163	238	591	1096	7209.1100	-	-	326	1543
6802.1000	14	238	105	1598	7209.1200	-	-	927	3863
6802.2900	40	253	256	1929	7209.1300	109	413	1069	4305
6802.9300	106	639	363	2316	7209.2300	-	-	757	3084
6802.9900	37	453	160	1671	7209.4200	355	1519	1696	6580
6803.0000	1796	4931	8290	23806	7210.1100	103	491	704	3191
6804.1091	58	920	180	3084	7210.1200	11135	59220	47002	240598
6804.2200	11	457	71	2877	7210.3900	70	371	628	3428
6805.1000	4	114	63	1628	7210.4100	67	335	246	1765
6805.2000	158	3064	709	14400	7210.4900	288	1569	1812	9140
6806.1000	329	2058	1462	8496	7210.7000	41	299	560	3127
6806.2000	81	262	467	1228	7210.9000	80	1042	210	2001
6806.9000	25	1215	1534	1293	7211.1100	1578	5199	3637	11228
6807.1000	410	1722	1697	7185	7211.2200	250	984	965	4015
6807.9000	307	1273	1581	6590	7211.2900	63	282	305	1509
6808.0000	590	1217	2643	5065	7211.3000	157	643	917	3726
6809.1100	11164	13783	64117	84985	7211.4100	392	1752	2213	9674
6809.1900	466	3252	3109	20744	7211.4900	-	-	874	3612
6810.1109	545	370	710	708	7212.1000	903	5440	2872	15007
6810.2002	-	-	2862	1612	7212.2100	0	6	888	4827
6810.9102	4141	5887	42207	72231	7212.2900	491	2763	1898	10801
6810.9103	123	259	4780	8452	7212.3000	512	2811	2453	13599
6810.9104	V 24427	8564	128400	46361	7212.4000	93	587	652	3463
6810.9105	2237	4379	10826	19125	7212.5000	96	519	526	2478
6810.9108	6881	9162	22013	33927	7214.2020	12860	30667	57704	129583
6810.9901	S 358486	814	815830	2093	7214.2090	3389	8275	15116	31317
6815.2000	238	3090	1327	17481	7214.4010	83	380	351	1757
6815.9100	448	3539	2027	16535	7216.1090	3	13	662	3172
6815.9900	14	218	33	870	7216.2190	103	936	550	2385
KAP.68		73170		414581	7216.3190	85	347	314	1277
6902.2000	78	339	626	2837	7216.3290	72	317	420	1739
6902.9000	456	1052	2650	4719	7216.3390	11002	29204	59338	159237
6903.9000	97	3209	688	23406	7216.4090	1815	7767	3853	17994
6904.9000	S 72288	779	492016	4553	7216.5090	5285	20400	21805	84375
6910.1001	35	829	139	3916	7216.9090	-	-	194	2120
6910.1002	6	138	53	1605	7217.1100	687	2645	4831	18483
6911.1000	80	3593	400	18460	7217.1200	216	1112	1575	9182
6914.1000	4	155	23	1203	7217.3900	95	977	213	2563
KAP.69		10981		65979	7218.1000	29	271	112	972
7005.1000	2	36	89	1485	7222.3000	7	298	46	1858
7005.2900	79	663	700	6448	7222.4090	5	303	19	1054
7007.1100	1	143	13	1291	7226.1000	98	1551	976	15047
7007.1900	69	1053	268	4325	KAP.72		639849		2989074
7007.2100	97	2139	611	14352	7301.2000	208	2350	219	2644
7007.2900	82	1164	488	6239	7302.9000	49	400	205	1646
7008.0000	660	8364	5417	61350	7304.1000	21	196	51	1567
7009.9100	54	530	240	2632	7304.2010	1557	2948	5451	11891
7010.9001	1342	3422	3649	9912	7304.2090	296	2112	2430	17536
7010.9005	199	676	1884	5953	7304.3910	4	5	172	1337
7010.9009	245	668	1986	4835	7304.3990	9	92	234	2276
7013.3110	3	489	7	1270	7304.4110	0	51	14	1239
7019.1000	895	10210	5139	57320	7304.4910	10	217	118	1567
7019.3100	17	240	263	2981	7304.9010	9	62	97	1208
7019.3200	73	1700	269	6004	7304.9090	11	64	278	1565
7019.3900	1	61	70	1670	7305.1900	0	60	65	1529
7019.9000	14	410	89	1864	7306.1000	20	1091	27	1259
7020.0000	10	636	44	1817	7306.2000	-	-	367	1547
KAP.70		33308		196335	7306.3019	:	1698	:	8547
7106.1000	TG 311	466	1716	2563	7306.3019	:	3634	:	21153
7106.9200	TG 2459	2391	13890	14785	7306.3090	:	3634	:	21153
7108.1200	TG 22	1633	230	18810	7306.4010	557	2321	3849	16736
7108.1300	TG 68	4185	184	11713	7306.4090	1	22	27	1476
7110.1100	TG 90	9189	508	52506	7306.6010	:	7989	:	52583
7110.1900	TG -	-	61	6109	7306.6090	:	5166	:	22180
7110.2100	TG 156	3787	1113	29996	7306.9020	12	902	109	6346
7110.3100	TG 3	1310	12	5673	7306.9090	2	46	111	3111
7112.1000	TG 359	728	415	3935	7307.1100	60	1575	311	8413
7112.2000	TG 41	4310	72	7447	7307.1909	:	170	:	1496
7112.9000	TG 1071	525	10616	13752	7307.2100	14	828	78	5091
7113.1100	TG 153	688	852	3666	7307.2200	2	495	12	1388
7113.1900	TG 6	457	35	4098	7307.2900	31	1402	247	9439
7114.1101	TG 60	419	675	4156	7307.9100	1	101	10	2278
7115.1000	TG -	-	46	3760	7307.9200	2	27	61	4911
7116.1000	TG -	-	3	1486	7307.9900	13	1450	404	13945
KAP.71		30796		188982	7308.1000	57	1111	76	1282
7201.1000	8202	10615	31386	42388	7308.2000	27	349	307	5306
7202.1100	8707	36044	34195	138396	7308.3009	57	2299	363	12576
7202.1900	5830	35654	58914	372694	7308.4000	168	2229	1690	17316
7202.2100	43144	191354	201958	877291	7308.9001	105	703	701	4988
7202.2900	546	4925	3210	37490	7308.9002	-	-	96	5241
7202.3000	16048	71051	96291	436104	7308.9003	68	430	84	798
7202.4900	18328	63915	22288	79678	7308.9007	83	890	551	6170
7202.9900	1088	9361	8057	70134	7308.9008	1026	19928	8218	120338
7204.1000	195	370	218	388	7309.0000	120	6521	604	23803
7204.2100	395	2228	1778	9921	7310.1000	86	1533	586	8666
7204.4900	686	403	3111	2362	7310.2900	128	1502	829	12165
7206.9000	20	277	133	756	7311.0090	86	1063	358	4954
7207.1200	457	1307	1966	4471	7312.1001	196	2476	1714	19968
7208.1300	235	1634	791	5219	7312.1002	43	790	372	5200
7208.2400	285	536	385	711	7312.9000	30	959	97	2347
7208.3200	154	529	1392	5982	7314.2000	162	673	550	2146
7208.3300	1126	11105	1822	13439	7314.3000	92	591	470	3129
7208.4200	959	3803	4371	16901	7315.2000	79	1253	329	5513
7208.4300	333	1403	2060	8464	7315.8200	29	376	68	836
					7315.8900	59	1232	339	6788
					7316.0000	15	202	27	650
					7317.0099	8	301	16	740
					7318.1500	264	4302	1505	25079
					7318.1900	29	1230	156	6217

TABELL 11 (FORTS.). UTFØRSEL. VIKTIGERE VARER GRUPPERT ETTER DET HARMONISERTE SYSTEM (HS)  
 EXPORTS OF PRINCIPAL COMMODITIES ACCORDING TO THE HARMONIZED SYSTEM (HS)

VARENR.	1990				VARENR.	1990					
	JUNI	1990	JANUAR-JUNI	1990		JUNI	1990	JANUAR-JUNI	1990		
	MENGDE	VERDI	MENGDE	VERDI		MENGDE	VERDI	MENGDE	VERDI		
	TONN	1000 KR.	TONN	1000 KR.		TONN	1000 KR.	TONN	1000 KR.		
7318.2900		1	432	19	2187	8207.7000	0	96	2	1801	
7321.8300	S	2215	4841	9686	20067	8207.8009	10	1988	35	10196	
7321.9000		79	1796	696	9434	8207.9009	5	777	26	3803	
7322.1100		1	14	16	1977	8208.2000	31	2240	154	10827	
7322.9000		29	2169	221	16925	8211.9100	2	312	12	1804	
7323.1000		98	1579	436	7053	8211.9201	0	2	21	2286	
7323.9321		37	2870	194	14508	8211.9209	2	600	10	3224	
7323.9990		18	283	23	622	8211.9400	1	848	4	2436	
7324.1000		12	1185	39	3913	8215.2010	1	321	3	888	
7324.9010		2	289	10	1200	8215.9911	0	51	10	2046	
7325.1000		1415	20761	8343	113893	8215.9991	1	260	2	465	
7325.9900		104	3061	542	18912	KAP.82		16002		87502	
7326.2000		335	3363	421	4743						
7326.9000		507	14158	3610	111235	8301.4001	0	757	2	1072	
KAP.73			152146		897553	8301.4009	27	5865	182	40725	
7401.2000		-	-	599	2920	8301.6000	24	1773	122	16392	
7402.0000		3940	12608	7423	23754	8302.1001	76	3513	534	21995	
7403.1100		3102	54065	20260	334350	8302.1009	11	215	48	920	
7404.0000		1179	6234	5418	40246	8302.4100	52	2935	345	20113	
7407.2190		147	2590	1185	19449	8302.4200	75	3040	472	19817	
7408.1900		0	11	67	1762	8302.4900	31	1955	260	12256	
7411.2900		6	252	11	379	8303.0000	97	3450	778	24811	
7412.2000		118	9040	540	38770	8304.0000	45	2027	204	12837	
7418.2000		13	1514	75	8424	8306.2900	1	310	10	2671	
7419.9900		150	5871	729	35457	8306.3000	0	165	5	1459	
KAP.74			92794		509887	8310.0000	2	871	22	3989	
7502.1000		5848	336170	28845	1644458	8311.1000	6	122	79	1273	
7508.0000		-	-	75	1351	8311.2000	17	297	93	1871	
KAP.75			336339		1647626	8311.9000	8	214	17	769	
7601.1000		14253	157387	108609	1263087	KAP.83		28459		188724	
7601.2000		53930	643550	290611	3659313	8402.9090	1	229	2	449	
7602.0000		2012	9822	16381	83101	8403.1009	402	204	450	1023	
7604.1000		60	2451	291	12363	8405.1000	5	66	9	3476	
7604.2900		1916	46991	9178	239732	8407.1000	8	256	28	1059	
7605.1100		1735	20531	12603	150671	8407.2101	80	254	116	474	
7605.1900		12	239	124	2377	8407.2102	21	512	30	839	
7605.2100		181	2290	922	13708	8407.3400	53	204	250	683	
7605.2900		51	1178	258	5403	8407.9000	5	372	355	1126	
7606.1190		7207	94982	24361	357192	8408.1001	21	470	52	1233	
7606.1290		5283	88069	19035	355232	8408.1002	25	1157	118	5144	
7606.9200		3	71	60	1658	8408.1003	3	222	22	1104	
7607.1900		4	69	71	1876	8408.1005	1	600	6	3020	
7607.2000		66	2272	322	10238	8408.1009	2	7767	22	47899	
7608.2000		195	4107	1181	25892	8408.2000	12	78	106	1629	
7609.0000		6	680	19	2273	8408.9000	5	16	47	2184	
7610.1001		8	938	34	2555	8409.9100	55	4978	309	29417	
7610.1009		39	3684	148	13151	8409.9900	220	28681	1327	164489	
7610.9004		15	266	161	5621	8410.1500	1	26	4	9761	
7610.9009		106	3586	737	28929	8410.9000	0	222	101	12807	
7612.1000		23	1660	272	14144	8411.1200	2	5168	2	5168	
7612.9003		3	159	76	2559	8411.8110	-	-	1	1820	
7612.9009		256	6320	2512	52537	8411.8190	S	:	:	8099	
7614.1000		50	839	634	10002	8411.9100	10	40806	60	225029	
7614.9000		1132	16071	4136	61865	8411.9910	-	-	1	2820	
7615.1001		46	2003	264	12534	8411.9990	1	1742	7	14107	
7615.2000		3	251	40	2677	8412.2100	S	187	3026	974	7990
7616.1000		1	48	13	1206	8412.2900	S	473	5108	945	25168
7616.9000		531	13595	2873	90069	8412.9010	54	6353	168	12201	
KAP.76			1124544		6486256	8412.9090	0	28	32	5859	
7802.0000		1061	1235	5234	7014	8413.1100	S	103	227	125	1032
7803.0000		23	278	82	842	8413.1900	S	21	96	198	2581
KAP.78			1554		8526	8413.3000	S	208	219	452	918
7901.1100		9853	109141	46417	473064	8413.4000	S	1	217	6	1150
7901.1200		2553	28215	9749	102032	8413.5000	S	29	407	163	1736
7901.2000		295	3674	2177	25199	8413.6000	S	170	4586	928	13928
7902.0000		137	552	385	1770	8413.7000	S	48	4261	934	95987
7903.1000		539	7784	3698	51146	8413.8100	S	759	10547	1731	26315
7903.9000		91	997	568	5533	8413.9100	S	32	14250	217	78421
7907.9000		135	2926	1002	19306	8414.1000	S	1	6	46	2828
KAP.79			153382		678579	8414.3001	S	-	-	16	9373
8004.0000		23	19	617	3941	8414.3009	S	43	441	118	2225
8007.0000		1	486	8	3065	8414.4000	S	13	953	62	5082
KAP.80			505		7247	8414.5100	S	207	219	1665	1177
8104.1100		:	38078	:	273831	8414.5900	S	707	2717	2558	10379
8104.1900		:	19637	:	175066	8414.6000	S	354	343	1491	1202
8104.9090		0	585	1	2835	8414.8001	S	31	1632	230	11405
8105.1000		134	14430	993	102550	8414.8009	S	319	4742	1202	9912
8107.1000		16	851	66	4162	8414.9000	S	24	5418	168	33765
KAP.81			73604		560217	8415.1009	S	138	260	214	1312
8201.1000	S	1834	56	39508	1723	8415.8109	S	14	94	20	3296
8201.9009	S	6801	203	20787	608	8415.8209	S	24	252	70	1449
8202.3200		0	329	0	357	8415.8300	S	28	51	169	2026
8205.2000		8	717	30	2852	8415.9009	S	14	1571	216	11834
8205.4000		2	406	11	1404	8417.8000	S	11	1160	62	23656
8205.5100		1	406	9	2267	8417.9000	S	11	690	106	5023
8205.5900		11	470	52	3569	8418.2109	S	157	208	539	896
8205.9000		1	231	21	918	8418.4009	S	385	325	399	354
8207.1101		10	1876	36	7786	8418.5001	S	8	1926	61	2120
8207.1109		28	1485	199	9796	8418.5009	S	1177	5130	5019	23473
8207.1209		3	457	6	786	8418.6101	S	-	-	2	2028
8207.3000		1	316	16	2527	8418.6109	S	56	422	192	1494
8207.5001		2	230	2	496	8418.6901	S	6	9377	11	9834
						8418.6909	S	36	476	223	4735
						8418.9909	S	330	12608	1686	66873
						8419.2000	S	164	842	918	3510
						8419.3900	S	15	3870	31	35459
						8419.5000	S	311	1592	2131	8691
						8419.8100	S	45	588	192	2626
						8419.8900	S	37	253	449	4531

TABELL 11 (FORTS.). UTFØRSEL, VIKTIGERE VARER GRUPPERT ETTER DET HARMONISERTE SYSTEM (HS)  
 EXPORTS OF PRINCIPAL COMMODITIES ACCORDING TO THE HARMONIZED SYSTEM (HS)

VARENR.	1990		1990		VARENR.	1990		1990			
	JUNI	JANUAR-JUNI	JUNI	JANUAR-JUNI		JUNI	JANUAR-JUNI	JUNI	JANUAR-JUNI		
	MENGDE	VERDI	MENGDE	VERDI		MENGDE	VERDI	MENGDE	VERDI		
	TONN	1000 KR.	TONN	1000 KR.		TONN	1000 KR.	TONN	1000 KR.		
8419.9000	23	2013	166	15765	8441.3000	S	1	42	7	2549	
8420.1000	S	-	3	2602	8441.4000	S	1	200	2	2200	
8421.2100	S	202	4306	791	10196	8441.8000	S	54	2025	260	17475
8421.2900	S	351	8404	2279	9992	8441.9000	S	2	1555	54	7849
8421.3900	S	239	13384	2885	75154	8442.1000	S	1	181	7	1883
8421.9110	2	1542	8	4929	8443.1100	S	-	-	11	2579	
8421.9900	10	2496	66	12781	8443.1200	S	20	953	33	3882	
8422.1100	S	226	353	343	703	8443.1900	S	9	4566	60	14252
8422.2000	S	4	528	15	3460	8443.2900	S	3	489	13	1955
8422.3009	S	5	447	61	5475	8443.5000	S	5	874	30	2293
8422.4000	S	32	5136	142	34271	8443.9010	S	1	241	3	2247
8422.9000	10	3897	68	12196	8443.9090	S	7	464	44	2850	
8423.9000	1	285	2	1001	8445.1900	S	48	424	48	424	
8424.1009	S	1547	984	3842	2063	8446.2100	S	1	200	21	7859
8424.3001	S	18	1014	57	1557	8447.1200	S	20	225	20	225
8424.8900	S	2090	13128	12621	44980	8447.2000	S	45	675	51	1099
8424.9030	4	619	86	9702	8448.4900	S	0	86	2	1471	
8424.9090	27	3028	213	14098	8449.0000	S	7	4200	131	30222	
8425.1101	S	:	339	890	8450.1100	S	1356	2086	1585	2800	
8425.1109	S	18	255	102	2520	8450.2000	S	22	250	38	497
8425.1900	S	-	-	30	5173	8451.9000	S	0	102	22	3261
8425.3100	S	138	1005	796	5930	8452.2100	S	-	-	141	2046
8425.3900	S	333	17549	2254	106260	8452.2900	S	110	523	339	2121
8425.4200	S	33	381	116	1266	8452.9000	S	0	118	9	1818
8425.4900	S	2	46	157	1209	8454.3000	S	-	-	8	1666
8426.1100	S	2	1369	22	6575	8455.3000	S	30	197	60	1616
8426.1210	S	4	553	10	3382	8458.1900	S	5	266	25	2297
8426.1900	S	23	1621	59	20389	8458.9100	S	1	300	1	300
8426.2000	S	3	759	36	9432	8458.9900	S	1	165	13	2534
8426.3000	S	7	4068	36	34511	8459.1000	S	-	-	2	2006
8426.4100	S	1	160	6	1427	8459.2100	S	1	300	1	300
8426.9100	S	2	65	14	1671	8459.3100	S	-	-	13	1741
8426.9900	S	26	11642	139	54724	8459.3900	S	5	163	31	7674
8427.1010	S	37	3262	62	5306	8460.1900	S	-	-	7	1314
8427.1090	S	3	288	12	796	8462.1000	S	2	871	17	6011
8427.2010	S	10	5810	78	48442	8462.2900	S	11	507	61	2456
8428.1009	S	2	34	36	2047	8462.3100	S	-	-	1	2280
8428.2000	S	24	250	150	2341	8462.3900	S	8	123	44	2189
8428.3300	S	12	440	31	1477	8462.4100	S	-	-	1	1900
8428.3900	S	26	2627	126	9294	8462.9900	S	5	232	31	8477
8428.9099	S	40	2308	268	40280	8463.1000	S	11	7402	13	7651
8429.1100	S	3	304	26	7496	8464.1000	S	13	294	68	1285
8429.2000	S	5	1384	33	7991	8464.9000	S	18	390	200	1908
8429.5101	S	-	-	10	2961	8465.1000	S	1	758	4	1729
8429.5102	S	22	3459	151	29039	8465.9100	S	580	4303	2635	18221
8429.5201	S	7	2885	99	32701	8465.9200	S	15	710	47	2873
8429.5202	S	6	1359	22	4756	8465.9600	S	2	259	5	461
8429.5911	S	16	1676	74	14523	8465.9900	S	58	121	145	1980
8429.5919	S	5	688	73	22211	8466.9100	S	1	222	11	1841
8429.5990	S	1	81	34	3395	8466.9200	S	35	2451	326	19196
8430.1020	S	1	1100	3	1420	8466.9400	S	2	705	42	3119
8430.2009	S	2	320	20	2421	8467.1100	S	84	352	221	812
8430.3100	S	-	-	18	9805	8467.8100	S	21	50	550	1286
8430.4100	S	2	1053	15	5563	8467.9100	S	2	126	13	1448
8430.4900	S	90	324	125	2257	8467.9200	S	0	151	4	1960
8430.5000	S	3	212	6	1373	8468.2000	S	5	402	7	412
8430.6900	S	9	3451	25	26966	8468.8000	S	9	225	18	401
8431.1000	74	10289	495	54145	8468.9000	S	3	443	8	1583	
8431.2010	31	1368	233	9100	8470.1000	S	3896	240	4346	281	
8431.3190	63	2395	300	13148	8470.9002	S	141	5918	799	29621	
8431.3990	80	4544	723	41933	8471.2000	S	152	3921	1304	69360	
8431.4120	4	342	201	12697	8471.9100	S	4693	50682	16127	353826	
8431.4190	33	1680	165	9925	8471.9201	S	102	404	835	4062	
8431.4300	70	11467	1595	121768	8471.9202	S	73	1183	418	5258	
8431.4920	175	6353	855	28443	8471.9203	S	125	1078	1193	7169	
8431.4930	136	8065	448	27077	8471.9209	S	4023	16615	18516	64911	
8431.4990	22	1162	102	8419	8471.9300	S	13199	38637	62714	202868	
8432.1000	S	1215	36009	6924	193264	8471.9900	S	1112	9319	68830	87609
8432.2902	S	1	2	8453	20680	8472.9010	S	31360	635	31379	2152
8432.2909	S	88	800	616	3848	8472.9020	S	28	767	131	3284
8432.3001	S	2	78	156	3798	8472.9090	S	67	2576	272	4009
8432.8000	S	11	1383	138	3516	8473.1000	S	0	163	8	1281
8432.9000	791	16611	3745	79407	8473.2900	S	3	1020	17	6490	
8433.1100	S	3682	5905	66456	110844	8473.3000	S	25	39771	219	235099
8433.2000	S	-	-	6	2781	8473.4000	S	1	216	11	4400
8433.3009	S	285	7481	2625	73155	8474.2001	S	3	4120	17	13072
8433.4000	S	50	2371	133	6521	8474.3109	S	4	1127	11	1989
8433.5100	S	6	788	16	1994	8474.3900	S	2	112	34	6817
8433.5300	S	26	4048	56	6210	8474.8000	S	8	221	23	1832
8433.5900	S	37	1567	126	4556	8474.9090	S	45	1163	335	9289
8433.9010	26	1705	121	6481	8477.1000	S	-	-	3	3238	
8433.9090	118	3600	851	20685	8477.2000	S	1	284	4	616	
8434.2000	S	6	913	25	5552	8477.8000	S	17	56	35	5157
8434.9010	18	549	55	3521	8477.9000	S	2	557	14	3334	
8434.9020	3	533	10	2730	8479.1090	S	23	3898	38	8594	
8436.8000	S	27	102	82	5341	8479.3000	S	-	-	8	3370
8436.9900	4	150	44	2060	8479.8100	S	13	5314	33	13867	
8438.5000	S	8	214	40	3145	8479.8200	S	18	385	73	1787
8438.6000	S	3	151	14	1525	8479.8901	S	68	7459	272	43844
8438.8001	S	2	395	35	11206	8479.8909	S	582	9388	2796	136285
8438.8005	S	13	5766	107	58149	8479.9090	S	58	10407	874	59657
8438.8009	S	4	10	173	3176	8480.6000	S	132	1064	140	3840
8438.9000	24	3028	197	14211	8480.7100	S	9	2592	33	12245	
8439.1000	S	17	29334	47	60628	8480.7900	S	2	447	31	5000
8439.2000	S	1	475	2	2275	8481.1091	S	8	1821	12	2981
8439.3000	S	1	250	1	250	8481.2010	S	5	1027	30	5022
8439.9100	58	3752	744	51540	8481.2091	S	4	954	91	14348	
8439.9900	33	3736	630	34144	8481.2092	S	3	528	57	6967	
8440.1090	S	3	330	9	2047	8481.2099	S	0	65	9	1737
8441.1000	S	8	594	40	2291	8481.3010	S	48	2888	296	19905

TABELL 11 (FORTS.). UTFØRSEL. VIKTIGERE VARER GRUPPERT ETTER DET HARMONISERTE SYSTEM (HS)  
 EXPORTS OF PRINCIPAL COMMODITIES ACCORDING TO THE HARMONIZED SYSTEM (HS)

VARENR.	1990				VARENR.	1990			
	JUNI	1990	JANUAR-JUNI	1990		JUNI	1990	JANUAR-JUNI	1990
	MENGDE	VERDI	MENGDE	VERDI		MENGDE	VERDI	MENGDE	VERDI
	TONN	1000 KR.	TONN	1000 KR.		TONN	1000 KR.	TONN	1000 KR.
8481.3091	5	1362	9	3134	8518.9090	1	828	2	1152
8481.3099	0	89	5	1874	8519.9100	S 1646	6158	7059	28709
8481.4010	6	908	8	1144	8520.9000	S 1	20	5394	1467
8481.4091	0	81	4	1826	8521.1001	S 13	21	2411	4689
8481.4092	0	10	28	1606	8521.1009	S 1001	265	1003	275
8481.4099	23	393	36	2200	8522.9000	0	275	2	1359
8481.8091	1	202	14	2895	8524.1000	1	199	19	1801
8481.8092	0	52	33	4051	8524.2100	S 17560	272	118712	1354
8481.8093	5	551	15	2157	8524.9001	S 661376	5325	2541793	20659
8481.9090	24	2270	108	11126	8524.9009	7	12540	36	67084
8482.1000	2	374	18	2658	8525.1001	S 278	2533	1044	7151
8482.2000	1	449	5	1078	8525.2001	S 428	1834	1877	14459
8483.1010	13	496	21	929	8525.2009	S 213	28446	1165	119252
8483.1090	9	1336	54	5914	8525.3001	S 10	59	119	2834
8483.3000	11	1607	76	10787	8526.1000	S 2	381	31	1821
8483.4001	1	162	86	10477	8526.9100	S 20	2870	236	39225
8483.4009	33	5968	52	9245	8527.1900	S 46	516	416	7556
8483.6000	1	206	8	1768	8528.1010	S 949	1669	2100	4123
8483.9000	4	1116	63	7233	8528.1092	S 117	320	1592	2652
8484.1000	1	391	2	1180	8528.1093	S 600	1580	988	2660
8484.9000	2	372	13	2669	8528.1094	S 4	18	2440	4579
8485.1000	12	2144	164	17658	8528.1098	S 357	2195	675	2962
8485.9010	0	456	3	4255	8528.1099	S 43	145	467	1903
8485.9090	11	1451	80	17810	8529.1010	30	3455	102	13471
KAP.84		822524		4940673	8529.1090	1	548	23	5700
					8529.9010	29	9250	67	37584
8501.1000	S 690	544	2210	3340	8529.9091	0	52	4	1481
8501.3101	S 451	853	1906	3900	8529.9095	2	576	82	7120
8501.3109	S 18	270	265	1214	8529.9096	22	11959	28	56824
8501.3400	S -	-	3	1406	8529.9099	9	1320	86	7752
8501.6100	S 17	1729	132	11250	8531.1000	6	3677	36	26034
8501.6200	S 21	603	80	2085	8531.2000	5	1505	18	15084
8501.6300	S 3	93	48	1961	8531.8000	1	748	8	4882
8501.6400	S 1	61	11	10885	8531.9000	4	2484	25	17106
8502.1200	S 1	70	8	7512	8533.4000	1	750	3	2735
8502.3000	S 23	231	165	1144	8534.0000	0	2450	1	5978
8503.0000	S 9	929	68	10373	8535.1000	9	998	39	3914
8504.2100	S -	-	43	7254	8535.3000	174	18181	916	92873
8504.2200	S 30	2403	151	13486	8535.9000	5	1232	15	7840
8504.2300	S 4	5848	22	35042	8536.2001	4	233	4	307
8504.3100	S 2774	943	16478	3727	8536.3005	0	554	1	982
8504.3400	S 2	8103	36	47625	8536.3009	60	6105	283	25876
8504.4001	S 60264	12528	2405600	72996	8536.4100	1	217	2	654
8504.4009	S 3159	4394	25710	27323	8536.4909	0	402	3	3563
8504.9010	S 147	16982	439	28246	8536.5091	14	1174	92	13930
8504.9020	S 0	221	1	1823	8536.5092	1	465	4	2441
8504.9090	S 1	216	12	3042	8536.6109	1	278	6	1378
8505.9000	S 2	912	4	2423	8536.6900	38	2946	252	27152
8507.1000	S 354	4385	3312	46309	8536.9001	1	118	8	1217
8507.2000	S 167	2766	575	16296	8536.9002	1	136	9	2647
8507.9001	S 64	703	130	1389	8536.9009	3	740	30	6373
8508.2001	S 4894	2888	18638	10714	8537.1000	3	1378	74	32459
8508.8002	S 440	262	444	268	8537.2000	9	7342	14	11893
8508.9000	S 48	3351	259	18186	8538.1000	0	122	21	3631
8509.1000	S 295	136	2899	1786	8538.9090	30	4095	132	23554
8509.4000	S 2036	1396	3298	1839	8539.2200	10	915	47	3902
8509.9000	S 3	321	13	1284	8539.3900	2	157	14	2089
8511.4000	S 2321	149	5246	1369	8541.4001	S 356	1018	1130	2646
8512.2000	S 2	318	13	2767	8541.5000	S 585	702	197314	2773
8513.9000	S 0	439	1	1924	8541.9010	0	407	1	1470
8514.3010	S 1	440	1	440	8541.9090	0	434	2	1906
8514.3090	S 273	1227	295	2163	8542.1100	S 187131	1515	1056480	8806
8514.9010	S 4	1508	1078	63881	8542.1900	S 552522	1828	982441	8986
8514.9090	S 1	489	4	1204	8542.2000	S 38177	1993	77295	5199
8515.1900	S 9	2828	64	20083	8543.2000	S 13	456	24	1288
8515.2100	S 1	535	8	809	8543.8001	S 100	84	3859	3184
8515.3900	S 376	1431	2235	10313	8543.8002	S 20	20	3565	3421
8515.8000	S -	-	45	1360	8543.8009	S 144	2097	951	16540
8515.9000	S 6	1097	33	5941	8543.9000	0	533	2	1617
8516.1001	S 583	1221	1632	3608	8544.1100	18	737	120	4376
8516.1002	S 13146	2264	62680	11725	8544.1900	39	1432	75	3144
8516.2901	S 40315	13353	265199	87449	8544.2000	18	1377	68	4702
8516.2902	S 665	180	6209	1633	8544.3000	14	3666	83	23215
8516.2909	S 12318	1562	67242	10264	8544.4100	3	708	45	6957
8516.3100	S 2139	258	9825	764	8544.4901	0	176	5	1654
8516.4000	S 3241	437	5844	667	8544.4902	35	2618	55	3620
8516.5000	S 640	574	1617	1580	8544.4903	1	275	5	599
8516.6001	S 1235	1201	5971	5737	8544.4904	59	1400	286	6923
8516.6002	S 3278	6040	18486	35520	8544.4909	30	2938	133	13953
8516.6003	S 741	1529	5222	8421	8544.5100	2	964	37	7341
8516.6005	S 337	401	2206	2266	8544.5901	74	2843	980	47041
8516.8000	S 71035	1502	379098	7403	8544.5902	2	178	31	2820
8516.9009	S 90	3222	465	18075	8544.5903	12	497	190	5261
8517.1010	S 7520	6255	44633	44523	8544.5904	13	990	106	6228
8517.1090	S 2442	1935	17903	8836	8544.5905	28	866	139	6844
8517.2000	S 21	507	200	5387	8544.5909	6	574	9	633
8517.3010	S 236	2656	2061	12861	8544.6001	4	325	6	481
8517.3092	S 123	5926	966	30145	8544.6002	54	1528	69	2019
8517.4000	S 1635	6732	12728	90051	8544.6009	433	12685	1172	26860
8517.8101	S 3	49	545	3677	8544.7000	38	2062	46	5081
8517.8109	S 20	64	75	1707	8545.1901	3134	7439	7430	9614
8517.8200	S 1	4	147	2485	8546.1000	27	778	253	6150
8517.9010	S 5	5097	27	32988	8546.2001	44	1096	234	7662
8517.9090	S 24	24254	99	131129	8547.1002	8	277	36	1187
8518.1000	S 31	123	6844	7304	8548.0000	0	34	20	1644
8518.2100	S 11732	3275	61576	15764	KAP.85	400050		2245378	
8518.2200	S 391	173	4643	1384					
8518.2900	S 28847	2248	188814	14694	8601.1000	S -	-	3	1850
8518.4000	S 58	408	277	1468	8602.1000	S -	-	3	2000
8518.5000	S 73	395	1442	3677	8604.0000	S -	-	7	2845

TABELL 11 (FORTS.). UTFØRSEL. VIKTIGERE VARER GRUPPERT ETTER DET HARMONISERTE SYSTEM (HS)  
 EXPORTS OF PRINCIPAL COMMODITIES ACCORDING TO THE HARMONIZED SYSTEM (HS)

VARENR.	1990		1990		VARENR.	1990		1990	
	JUNI	JANUAR-JUNI	JUNI	JANUAR-JUNI		JUNI	JANUAR-JUNI	JUNI	JANUAR-JUNI
	MENGDE	VERDI	MENGDE	VERDI		MENGDE	VERDI	MENGDE	VERDI
	TONN	1000 KR.	TONN	1000 KR.		TONN	1000 KR.	TONN	1000 KR.
8609.0001	87	5192	648	28782	KAP.89				6477509
8609.0009	170	7937	921	52459					
KAP.86		13259		88490	9001.1000	1	71	47	8985
8701.2000 S	1	828	2	878	9004.9000 S	3161	222	14527	785
8701.9001 S	-	-	12	1694	9005.8000 S	3	502	31	1790
8701.9004 S	1	229	11	1865	9006.9190	0	298	0	304
8701.9005 S	1	426	7	4045	9009.1200 S	73	871	433	2972
8701.9009 S	7	466	39	2581	9009.2100 S	12	582	78	1967
8702.1001 S	1	363	2	400	9009.9000	3	754	30	10742
8702.1002 S	1	698	13	8599	9010.1000 S	14	542	38	1245
8702.9000 S	3	999	6	1135	9010.9000	0	560	3	2117
8703.2201 S	31	871	42	1240	9013.2000	0	900	1	2345
8703.2301 S	2	123	57	3284	9013.8000	0	731	1	880
8703.2401 S	7	1648	11	2767	9014.1010 S	11	1563	41	4160
8703.2409 S	9	307	16	475	9014.8010 S	109	23575	416	36605
8704.1000 S	42	31881	257	187732	9014.8020 S	14	10380	67	26233
8704.2101 S	7	100	35	1799	9014.8030	10	9192	41	44188
8704.2102 S	2	199	10	2526	9014.8090	0	715	3	7181
8704.2109 S	7	449	49	1736	9014.9010	4	4791	19	19234
8704.2201 S	7	2024	88	24377	9014.9090	2	3894	8	19950
8704.2202 S	1	345	14	3838	9015.1010 S	156	3177	822	15745
8704.2209 S	24	2419	142	16018	9015.8010	0	571	7	8187
8704.2301 S	4	909	27	6586	9015.8090	1	1908	13	15612
8704.2302 S	4	2101	30	10036	9015.9090	0	485	3	2703
8704.2309 S	2	974	56	14885	9017.1001 S	3	624	13	8298
8704.3109 S	26	215	30	340	9017.8090	0	527	0	585
8704.3209 S	13	168	42	1639	9017.9000	0	124	3	3186
8705.1000 S	7	210	37	19415	9018.1900	7	16163	32	93424
8705.2000 S	1	488	16	5944	9018.2000	1	99	11	1454
8705.3000 S	-	-	2	2233	9018.3900	2	1321	4	2102
8705.4000 S	-	-	6	1499	9018.9000	45	12610	123	49578
8705.9000 S	7	4325	42	18118	9019.1000	1	261	2	878
8706.0091 S	-	-	5	1911	9019.2000	40	6979	149	37954
8706.0099 S	-	-	14	2893	9021.1100	0	14	0	4136
8707.9090 S	11	251	34	2347	9021.9000	0	229	1	827
8708.1000	702	36848	4425	231747	9022.1100	0	208	1	457
8708.2100	5	474	37	3441	9022.2901 S	5694	2072	25541	8181
8708.2990	111	6073	591	28124	9022.9000	1	794	5	5113
8708.3190	209	8228	1027	45646	9023.0000	75	13911	381	78211
8708.4090	41	2379	231	12402	9024.8000	1	506	8	3108
8708.7010	35	1909	314	18294	9025.1109 S	1450	341	1993	659
8708.7090	649	23509	4164	151986	9025.1910 S	37	267	213	1792
8708.9190	1	69	24	1204	9025.9000	2	2377	14	11588
8708.9390	47	7371	188	30264	9026.1010 S	119	1872	754	13570
8708.9490	28	4071	223	31343	9026.1090 S	43	844	627	6617
8708.9910	52	1555	374	12268	9026.2010 S	62	4109	521	15494
8708.9990	255	14669	1992	109615	9026.2090 S	9636	2031	39111	9662
8709.1900 S	2	1010	54	6733	9026.8010 S	4256	3128	20304	6511
8709.9000	51	633	119	1428	9026.8090 S	68	277	529	1190
8710.0000	1	3684	4	14245	9026.9000	5	4205	21	20730
8711.4000 S	78	1821	184	4463	9027.1010 S	11	613	96	2305
8711.5000 S	108	3508	645	20888	9027.2010 S	12	127	31	1358
8712.0000 S	4697	6848	31854	41857	9027.8010 S	47	1051	415	7349
8714.9100	22	1314	110	6524	9027.8090 S	26	221	389	1616
8714.9200	2	148	18	1344	9027.9000	2	1090	6	5237
8714.9900	20	1397	132	8254	9029.1010 S	105	232	437	2362
8716.1000 S	10	796	75	6902	9029.1090 S	3	231	1639	1040
8716.3100 S	2	302	6	884	9030.3900 S	28	562	264	3612
8716.3900 S	61	4317	333	24898	9031.4000 S	11	952	112	1419
8716.4000 S	43	2444	280	12444	9031.8010 S	85	2827	512	13466
8716.8001 S	3739	536	82722	18500	9031.8090 S	155	1028	616	5438
8716.8009 S	15	427	170	807	9031.9000	7	3227	10	8410
8716.9000	26	1282	90	5399	9032.1010 S	9046	1322	43397	6276
KAP.87		193812		1227003	9032.8910 S	913	14878	5257	75758
8802.1100 S	-	-	1	3734	9032.8990 S	483	424	2030	2214
8802.1200 S	1	6016	3	53754	9032.9000	1	3875	33	34424
8802.2000 S	2	294	5	924	9033.0000	1	2120	20	23597
8802.3000 S	1	3958	1	3958	KAP.90		180280		844682
8802.4000 S	1	13488	4	376392	9101.1100 S	10	26	763	2995
8803.3000	2	4130	4	16978	9101.2100 S	41	814	140	3892
8803.9000	3	1085	7	13821	9102.1100 S	2066	354	5341	1080
KAP.88		29018		470106	9102.2100 S	32	451	200	3796
8901.1001 B	281	55966	1545	185555	9107.0000 S	2963	493	29936	3365
8901.1002 B	1273	11000	6297	73427	KAP.91		2471		17987
8901.2002 B	-	-	15107	298258	KAP.92		168		2569
8901.2004 B	141941	1403583	333095	2141562	9305.9010	-	-	34	4462
8901.3001 B	-	-	19968	520000	9305.9090	2	306	2	475
8901.9002 B	32759	76057	363351	870847	9306.3000	170	22734	940	115013
8901.9004 B	6811	27464	92889	550703	9306.9000	54	69434	97	243834
8902.0001 B	7443	399375	13910	720141	KAP.93		92597		365098
8902.0002 B	5514	304000	8314	362300	9401.2008	4	349	31	3842
8903.9101 S	-	-	10	2048	9401.3009	53	5298	368	34463
8903.9102 S	6	6067	14	8376	9401.5000	17	541	109	2609
8903.9201 S	187	60981	1032	305349	9401.6103	0	16	33	3474
8903.9202 S	4	841	12	3037	9401.6104	183	21921	1306	151883
8903.9901 S	540	4901	2964	25075	9401.6106	28	1943	209	17502
8903.9902 S	29	2374	137	9361	9401.6108	25	2796	93	9564
8903.9904 S	102	373	509	1792	9401.6901	5	170	67	2235
8903.9905 S	9	96	152	1588	9401.6902	10	685	61	4489
8903.9909 S	2	211	22	1369	9401.7109	26	2745	200	21049
8905.2000 S	-	-	1	316286	9401.7909	2	260	7	797
8906.0001 S	11	5096	85	40903	9401.8009	1	157	19	1960
8906.0009 S	-	-	5	5639	9401.9009	131	5908	778	35938
8907.1001 S	86	39	107	3839	9402.1000	1	260	22	4061
8907.9001	77	2712	562	19044	9402.9000	6	1111	35	6352
8907.9009	4	567	589	6944	9403.1002	25	653	214	4740
8908.0000 S	-	-	2	3692					

TABELL 11 (FORTS.). UTFØRSEL. VIKTIGERE VARER GRUPPERT ETTER DET HARMONISERTE SYSTEM (HS)  
 EXPORTS OF PRINCIPAL COMMODITIES ACCORDING TO THE HARMONIZED SYSTEM (HS)

VARENR.	1990				VARENR.	1990			
	JUNI		JANUAR-JUNI			JUNI		JANUAR-JUNI	
	MENGDE	VERDI	MENGDE	VERDI		MENGDE	VERDI	MENGDE	VERDI
	TONN	1000 KR.	TONN	1000 KR.		TONN	1000 KR.	TONN	1000 KR.
9403.1009	16	600	222	9534					
9403.2001	1037	9558	3869	36917					
9403.2009	60	2602	233	11625					
9403.3000	32	1628	180	9799					
9403.4000	111	2127	397	8687					
9403.5000	19	504	213	6307					
9403.6001	83	639	334	2563					
9403.6002	22	733	107	3747					
9403.6003	29	929	259	8960					
9403.6009	217	9367	1322	48597					
9403.8000	2	81	42	2147					
9403.9000	63	2243	376	12223					
9404.1000	46	347	389	2989					
9404.2109	190	3806	1125	20888					
9404.2900	5	318	51	2869					
9404.3000	S 5682	1723	38932	12066					
9404.9001	1	611	9	1256					
9404.9004	18	1464	206	14882					
9404.9006	10	815	35	3384					
9405.1000	284	17653	1637	99629					
9405.2000	62	7932	369	45471					
9405.4000	111	11198	508	51464					
9405.6000	27	2625	144	14887					
9405.9200	3	275	14	1541					
9405.9900	59	4105	402	24381					
9406.0010	51	2004	677	19841					
9406.0021	1084	15755	3135	45409					
9406.0029	1165	18203	9633	116673					
9406.0099	689	20668	3035	70054					
KAP.94		186335		1020928					
9503.4900	2	327	11	1357					
9503.6000	9	336	30	1119					
9503.9000	7	544	35	2214					
9506.1100	P 9207	1636	16883	4515					
9506.1200	1	88	8	1472					
9506.1901	P 21389	571	51403	1588					
9506.2900	4	213	16	902					
9506.9100	57	3371	301	21770					
9506.9909	13	600	83	4813					
9507.9000	2	608	32	5793					
KAP.95		23464		117614					
9603.1000	7	318	74	3249					
9603.2100	86	12287	572	80497					
9603.2900	15	423	27	944					
9603.4000	2	260	15	1204					
9607.1100	1	209	6	1411					
9608.1000	1	201	3	818					
9608.2000	1	238	4	395					
9612.1000	S 916	140	13993	1209					
9617.0000	0	6	48	5907					
KAP.96		14874		100791					
9701.1000	1	5692	5	111219					
9702.0000	0	513	1	14669					
9703.0000	0	237	21	9317					
9704.0000	0	210	2	2048					
9706.0000	1	516	6	5133					
KAP.97		7198		143668					

TABELL 12. SAMHANDELEN MED DE ENKELTE LAND. MILL. KR IMPORTS AND EXPORTS BY COUNTRY. MILLION KRONER

	INNFØRSEL - OPPRINNELSES LAND IMPORTS - COUNTRY OF ORIGIN				UTFØRSEL - BESTEMMELSESLAND EXPORTS - COUNTRY OF DESTINATION			
	JUNI		JANUAR-JUNI		JUNI		JANUAR-JUNI	
	1989	1990	1989	1990	1989	1990	1989	1990
I A L T	13 893,5	12 726,4	76 944,4	85 685,4	15 536,0	16 808,7	91 932,9	96 271,8
EUROPA	9 218,9	8 972,3	53 678,0	59 347,1	13 178,0	12 256,5	76 986,8	77 820,8
AD ANDORRA	-	-	-	-	0,5	-	0,6	0,2
AL ALBANIA	0,0	-	0,0	0,2	-	0,2	-	1,1
AT ØSTERRIKE	111,6	111,0	686,9	789,8	69,9	62,2	525,5	416,5
BE BELGIA	312,3	298,1	1 803,0	1 917,9	263,0	285,7	2 030,1	1 979,4
BG BULGARIA	0,3	0,1	4,0	114,2	2,6	6,2	7,4	17,4
CH SVEITS	194,8	212,8	1 195,9	1 201,9	157,0	152,4	820,0	751,8
CS TSJEKKOSLOVAKIA	24,1	31,8	142,9	168,0	27,0	19,6	93,8	101,8
DD TYSKLAND (DDR)	103,4	67,7	461,6	332,6	8,8	15,4	114,0	89,9
DE TYSKLAND (BRD)	1 610,4	1 678,2	10 031,1	11 758,4	1 739,9	1 578,6	10 177,1	10 824,0
DK DANMARK	883,5	865,2	5 204,7	5 546,1	760,3	746,8	4 586,4	4 549,1
ES SPANIA	106,3	104,7	735,4	930,0	200,7	170,5	907,8	880,4
FI FINLAND	407,3	409,9	2 426,4	2 752,9	380,3	527,1	1 974,9	2 360,5
FO FØRØYENE	3,3	0,7	81,2	6,5	41,4	15,7	259,1	249,0
FR FRANKRIKE	497,5	624,2	2 561,1	3 200,1	1 339,6	1 230,3	8 295,8	8 127,5
GB STORBRIIT. OG N.-IRL.	920,3	987,5	5 983,2	6 903,5	4 399,4	3 784,3	25 145,3	23 478,1
GI GIBRALTAR	-	-	-	-	0,2	0,0	76,1	53,2
GR HELLAS	304,8	20,0	989,9	243,9	15,3	25,3	220,5	243,0
HU UNGARN	15,2	17,6	70,5	83,3	6,0	5,5	39,5	33,0
IE IRLAND	138,9	77,3	770,1	689,1	28,6	44,7	217,8	275,8
IS ISLAND	25,2	12,1	145,7	98,4	49,3	53,5	320,0	275,6
IT ITALIA	441,6	390,4	2 397,8	2 606,8	417,5	342,5	2 164,5	2 301,9
LI LIECHTENSTEIN	-	0,0	0,5	0,3	2,9	1,3	18,0	5,7
LU LUXEMBOURG	13,2	20,3	81,2	98,9	9,0	13,0	55,7	55,5
MC MONACO	1,7	0,1	3,0	5,0	0,6	0,7	3,2	3,0
MT MALTA	2,5	0,6	58,5	312,6	0,8	1,5	5,7	191,0
NL NEDERLAND	492,8	432,7	2 846,2	3 456,2	815,2	1 077,9	6 062,8	7 008,8
PL POLEN	45,9	66,3	215,6	273,7	20,7	30,6	213,9	163,0
PT PORTUGAL	78,2	105,1	1 064,0	869,4	123,4	88,9	656,2	840,4
RO ROMANIA	28,3	5,4	174,6	65,6	0,3	0,7	2,4	16,0
SE SVERIGE	2 349,2	2 066,2	12 394,6	13 398,5	2 068,2	1 818,8	11 125,7	11 617,9
SM SAN MARINO	-	-	-	-	-	-	0,0	-
SU SOVJETUNIONEN(1)	83,4	329,3	985,8	1 212,1	94,1	122,5	564,7	666,6
TR TYRKIA	11,9	18,0	78,7	181,8	113,3	18,5	165,8	121,8
VA VATIKANSTATEN	-	-	-	-	-	-	-	-
YU JUGOSLAVIA	10,7	18,8	83,9	129,5	22,2	15,7	136,7	122,1
AFRIKA	540,4	1 316,8	2 785,0	5 230,4	182,6	84,1	1 236,7	1 484,2
AO ANGOLA	-	-	0,1	-	2,0	0,1	19,3	6,7
BF BURKINA FASO	-	-	-	-	-	0,1	0,0	2,5
BI BURUNDI	-	-	0,0	-	-	0,7	1,1	0,9
BJ BENIN	-	-	-	-	0,2	0,7	0,4	2,4
BW BOTSWANA	74,7	50,1	577,5	292,9	1,7	0,6	52,8	6,6
CF SENTRALAFRIK. REPUB.	-	-	-	0,0	-	3,5	-	5,2
CG KONGO	0,0	-	0,2	16,3	8,8	5,9	23,3	23,4
CI ELFENBEINSKYSTEN	0,9	0,1	3,6	1,6	1,2	3,5	7,9	11,2
CM KAMERUN	-	-	0,8	0,1	0,8	1,9	13,5	9,0
CV KAPP VERDE	-	-	-	-	-	-	0,0	0,2
DJ DJIBOUTI	-	-	-	-	0,1	0,2	0,1	1,2
DZ ALGERIE	-	-	-	7,6	3,8	0,9	43,7	4,0
EG EGYPT	1,1	3,2	9,3	16,8	9,1	1,6	52,6	46,9
EH VEST-SAHARA	-	-	-	-	-	-	0,0	-
ET ETIOPIA	-	-	0,5	0,2	0,4	0,1	10,2	23,7
GA GABON	-	10,3	46,8	138,5	1,5	3,3	11,6	14,8
GH GHANA	7,5	-	20,9	21,9	2,9	3,7	11,6	21,5
GM GAMBIA	-	-	-	-	0,1	0,3	9,7	7,2
GN GUINEA	-	-	26,8	65,1	0,7	5,8	2,8	8,0
GQ EKVATORIAL-GUINEA	-	-	-	-	-	1,6	-	1,6
GW GUINEA-BISSAU	-	-	-	-	0,2	0,0	0,6	0,0
IO CHAGOSØYENE	-	-	-	-	-	-	-	0,1
KE KENYA	1,9	1,7	13,6	11,4	2,5	2,0	13,6	22,1
KM KOMORENE	-	-	-	-	-	-	0,2	0,0
LR LIBERIA	417,7	1 193,4	1 698,7	4 250,4	117,2	5,7	693,7	989,8
LS LESOTHO	0,3	-	0,4	0,6	-	0,0	0,2	0,1
LY LIBYA	-	-	43,0	0,0	0,1	0,1	10,3	6,3
MA MAROKKO	7,7	14,3	170,2	136,6	1,2	3,2	92,4	19,4
MG MADAGASKAR	0,0	-	0,3	0,7	0,0	-	1,6	0,4
ML MALI	0,0	0,0	0,0	0,2	2,7	0,5	3,6	1,9
MR MAURETANIA	-	-	-	0,0	1,5	-	1,8	2,1
MU MAURITIUS	1,1	1,5	7,9	105,9	-	0,1	0,4	0,5
MW MALAWI	-	-	0,3	-	1,3	5,3	2,1	8,1
MZ MOSAMBIK	0,4	-	0,5	0,0	1,5	1,6	13,5	15,3
NA NAMIBIA	0,0	-	0,3	0,0	-	0,1	0,4	0,1
NE NIGER	0,1	1,4	0,1	1,4	0,4	0,2	2,2	0,3
NG NIGERIA	-	-	0,0	0,3	0,2	0,8	22,9	27,3
RE REUNION	0,0	-	0,1	0,0	0,4	0,1	1,0	3,8
RW RWANDA	0,0	-	0,0	0,0	-	0,5	0,5	0,5
SC SEYCHELLENE	-	-	-	-	0,1	-	0,2	0,0
SD SUDAN	0,6	-	3,3	1,8	0,6	0,9	11,3	3,1
SH ST. HELENA	-	-	-	-	-	-	0,0	-
SI SIERRA LEONE	-	-	0,9	0,5	-	0,1	0,4	0,2
SN SENEGAL	0,1	-	0,1	-	1,0	0,0	3,1	2,3
SO SOMALIA	-	-	0,0	-	0,0	0,1	0,7	2,0
ST SAO TOME OG PRINCIPE	-	-	-	-	-	2,3	-	6,8
SZ SWAZILAND	0,6	0,6	0,9	1,3	-	-	-	-
TD TCHAD	-	-	0,0	0,0	0,0	-	0,0	0,9
TG TOGO	0,0	0,0	0,1	0,1	1,1	0,5	3,2	58,0
TN TUNISIA	2,1	2,9	10,1	17,7	1,9	5,2	17,5	17,1
TZ TANZANIA	1,5	0,0	4,3	2,7	13,0	2,1	39,9	37,6
UG UGANDA	-	0,2	1,3	0,2	0,0	0,4	2,9	1,5
ZA SØR-AFRIKA	19,4	35,9	132,6	124,6	0,1	0,1	0,5	3,3
ZM ZAMBIA	0,0	0,0	0,2	0,2	1,2	15,4	12,5	25,6

(1) MEDREGNET UKRAINA OG HVITERUSSLAND.



TABELL 12. SAMHANDELEN MED DE ENKELTE LAND. MILL. KR IMPORTS AND EXPORTS BY COUNTRY. MILLION KRONER (FORTS.)

	INNFORSEL - OPPRINNELSES LAND IMPORTS - COUNTRY OF ORIGIN				UTFORSEL - BESTEMMELSES LAND EXPORTS - COUNTRY OF DESTINATION			
	JUNI		JANUAR-JUNI		JUNI		JANUAR-JUNI	
	1989	1990	1989	1990	1989	1990	1989	1990
ZR ZAIRE .....	0,0	-	0,0	0,0	1,0	1,8	17,6	19,1
ZW ZIMBABWE .....	2,2	1,1	9,3	12,6	0,2	0,3	5,3	11,8
ASIA .....	1 208,3	1 107,4	8 709,7	8 113,6	825,4	2 124,7	4 074,7	5 995,7
AE ARABISKE EMIRATER .....	0,1	0,9	5,2	133,4	19,1	19,5	134,3	130,5
AF AFGHANISTAN .....	0,1	0,1	1,6	1,7	3,8	-	9,2	0,3
BD BANGLADESH .....	1,8	4,8	24,8	36,8	0,3	0,6	1,6	2,7
BH BAHRAIN .....	-	0,7	-	4,6	1,1	1,0	10,2	14,1
BN BRUNEI .....	-	0,0	-	0,0	0,1	0,0	1,5	0,1
BT BHUTAN .....	-	-	-	-	-	0,1	-	1,3
BU BURMA .....	0,0	0,0	0,2	0,9	-	0,0	0,2	2,2
CN KINA .....	52,3	57,3	618,4	466,4	88,5	77,5	523,6	447,8
CY KYPROS .....	54,4	0,5	1 423,9	270,2	4,5	3,9	118,4	242,9
HK HONG KONG .....	52,6	172,0	678,7	786,7	34,6	107,9	227,5	245,9
ID INDONESIA .....	7,3	11,6	43,7	79,1	5,2	3,1	50,3	41,6
IL ISRAEL .....	22,6	23,8	170,3	200,2	7,8	7,4	156,3	157,0
IN INDIA .....	14,7	17,5	104,3	151,0	113,1	13,7	201,2	73,3
IQ IRAK .....	-	-	0,1	-	0,0	7,7	3,2	38,3
IR IRAN .....	0,5	0,6	8,2	10,0	41,7	29,2	76,8	89,5
JO JORDAN .....	-	-	10,3	1,7	0,8	0,2	3,3	2,6
JP JAPAN .....	693,3	574,7	3 112,8	4 027,0	284,2	292,0	1 637,2	1 686,5
KH KAMPUCHEA .....	-	-	-	-	-	-	-	-
KP KOREA, DEN DEM. FOLKER .....	0,1	0,0	3,6	2,5	-	-	5,6	15,9
KR KOREA, REPUBLIKKEN .....	49,1	50,2	632,5	408,2	39,1	30,5	191,3	174,9
KW KUWAIT .....	-	0,0	81,5	0,2	4,1	3,3	23,2	22,7
LA LAOS .....	-	0,4	-	1,7	-	0,1	0,0	5,8
LB LIBANON .....	0,0	0,2	0,3	0,4	0,3	1,7	4,2	5,4
LK SRI LANKA .....	1,6	2,2	11,8	14,0	1,3	0,4	11,1	14,3
MN MONGOLIA .....	0,0	-	0,1	-	-	-	0,5	0,2
MO MACAO .....	1,3	1,0	13,2	11,5	-	0,0	1,1	1,8
MV MALDIVENE .....	-	-	-	0,0	0,0	-	0,0	0,1
MY MALAYSIA .....	10,8	19,8	102,4	110,3	10,5	7,0	44,6	58,0
NP NEPAL .....	0,0	0,3	1,2	3,1	-	0,0	0,6	1,2
NT NØYTRALSONE .....	-	-	-	-	-	-	-	-
OM OMAN .....	0,0	0,0	0,0	0,2	0,1	0,1	7,8	6,9
PH FILIPPINENE .....	6,2	4,8	37,0	35,6	13,2	1,9	24,8	55,7
PK PAKISTAN .....	16,6	17,5	101,3	112,5	12,9	6,5	44,8	63,9
QA QATAR .....	-	0,0	0,0	0,0	0,4	0,8	5,2	8,6
SA SAUDI-ARABIA .....	1,9	2,6	82,4	25,7	7,0	1 403,8	70,4	1 450,2
SG SINGAPORE .....	123,0	20,4	788,3	479,7	83,1	47,1	249,8	571,2
SY SYRIA .....	0,0	0,1	0,5	0,4	0,1	2,1	6,0	8,9
TH THAILAND .....	17,7	25,0	131,0	157,8	23,9	41,4	128,0	176,8
TP ØST-TIMOR .....	-	-	0,6	-	-	-	-	-
TW TAIWAN .....	79,9	97,9	519,4	578,1	24,1	13,9	95,4	176,0
VN VIETNAM .....	0,1	0,6	0,2	2,1	0,5	0,3	1,1	0,5
YD YEMEN, DET DEMOKRAT. .....	-	-	-	-	-	-	0,2	0,1
YE YEMEN, DEN ARAB. REP. .....	-	-	-	-	-	-	4,0	0,2
NORD - AMERIKA .....	2 412,3	1 044,5	9 737,2	11 125,4	1 193,3	2 220,8	8 702,4	9 958,0
AG ANTIGUA OG BARBUDA .....	-	-	4,5	0,0	0,5	0,2	2,0	2,3
AI ANGUILLA .....	-	-	-	-	-	-	-	-
AN ANTILLEN (NL) .....	-	-	25,3	185,8	0,6	1,3	5,4	9,3
BB BARBADOS .....	-	0,0	0,2	0,1	1,0	1,2	5,6	5,7
BM BERMUDA .....	-	-	115,4	112,1	0,2	0,1	1,0	172,9
BS BAHAMAS .....	-	-	286,8	604,4	1,7	2,9	18,0	163,1
BZ BELIZE .....	3,6	-	3,6	-	-	0,0	0,2	0,0
CA CANADA .....	78,0	85,4	1 538,6	1 866,2	341,8	220,9	1 804,5	1 716,7
CR COSTA RICA .....	8,1	6,6	38,2	42,0	0,3	0,1	0,8	0,9
CU CUBA .....	2,2	0,1	2,4	0,2	1,7	1,3	6,6	3,8
DM DOMINICA .....	-	-	-	-	0,1	0,2	1,2	1,2
DO DEN DOMINIK. REPUBL. .....	0,0	-	0,1	0,1	5,8	1,0	22,5	4,5
GD GRENADA .....	0,1	-	0,1	-	0,3	0,2	1,4	1,1
GL GRØNLAND .....	1,5	4,8	14,7	14,3	1,6	1,6	181,6	6,0
GP GUADELOUPE .....	-	-	0,0	-	1,3	0,6	9,3	9,0
GT GUATEMALA .....	2,5	2,8	11,6	12,2	0,8	1,8	43,4	21,3
HN HONDURAS .....	2,7	3,8	11,7	17,4	0,6	0,3	1,1	0,9
HT HAITI .....	0,0	0,0	0,1	0,1	1,1	0,4	6,4	7,2
JM JAMAICA .....	0,0	68,4	22,6	411,9	1,2	3,6	23,4	20,3
KN ST. KITTS-NEVIS .....	-	-	-	-	0,1	0,3	2,3	1,5
KY CAYMANØYENE .....	-	-	4,1	82,4	0,0	-	0,2	520,0
LC ST. LUCIA .....	-	-	-	-	0,1	0,4	2,5	2,1
MQ MARTINIQUE .....	-	0,0	0,0	0,0	2,0	2,7	15,1	21,7
MS MONTSERRAT .....	-	-	-	-	-	-	0,1	0,0
MX MEXICO .....	169,4	4,2	195,7	19,5	9,1	9,7	68,1	59,4
NI NICARAGUA .....	3,0	-	4,0	0,5	0,2	0,0	10,5	2,3
PA PANAMA .....	458,7	75,9	1 523,3	1 163,0	7,1	3,1	91,0	160,1
PM ST. PIERRE, MIQUELON .....	-	-	-	-	0,0	-	0,8	-
PR PUERTO RICO .....	0,8	0,2	2,6	1,7	4,9	7,6	174,8	153,3
SV EL SALVADOR .....	-	-	-	0,4	0,0	0,5	15,8	6,4
TC TURKS- OG CAICOSØYER .....	-	-	-	-	-	-	-	-
TT TRINIDAD OG TOBAGO .....	0,0	0,0	20,5	13,4	0,3	0,3	4,6	3,6
US U S A .....	1 681,6	792,2	5 911,0	6 572,4	809,0	1 956,6	6 180,3	6 878,0
VC ST. VINCENT/GRENADINE .....	-	-	-	5,4	0,1	1,6	0,6	2,5
VG JOMFRUØYENE (GB) .....	-	-	-	-	0,0	-	0,1	0,2
VI JOMFRUØYENE (US) .....	-	-	0,1	-	-	0,1	1,1	0,6
SØR - AMERIKA .....	348,5	234,3	1 669,5	1 624,8	71,1	67,0	503,9	631,0
AR ARGENTINA .....	26,5	24,5	127,0	100,1	3,5	0,3	19,9	50,5
BO BOLIVIA .....	0,0	0,2	0,0	0,2	0,6	0,0	0,8	0,2
BR BRASIL .....	115,9	75,6	499,2	385,2	45,5	27,2	247,6	255,7
CL CHILE .....	11,8	11,6	112,2	84,7	16,0	23,8	121,5	78,2
CO COLOMBIA .....	18,4	11,8	126,9	114,6	0,6	2,8	21,2	33,9
EC ECUADOR .....	0,0	0,1	2,1	1,5	0,3	0,6	2,8	1,9
FK FALKLANDSØYENE .....	8,1	-	8,1	0,0	-	-	0,0	1,3

TABELL 12. SAMHANDELEN MED DE ENKELTE LAND. MILL. KR IMPORTS AND EXPORTS BY COUNTRY. MILLION KRONER (FORTS.)

	INNFØRSEL - OPPRINNELSES LAND IMPORTS - COUNTRY OF ORIGIN				UTFØRSEL - BESTEMMELSES LAND EXPORTS - COUNTRY OF DESTINATION			
	JUNI		JANUAR-JUNI		JUNI		JANUAR-JUNI	
	1989	1990	1989	1990	1989	1990	1989	1990
GF FRANSK GUYANA .....	-	-	-	-	0,1	0,4	0,8	1,4
GY GUYANA .....	-	-	-	0,7	-	-	0,0	0,2
PE PERU .....	11,8	1,0	18,1	9,0	1,1	1,2	15,5	13,9
PY PARAGUAY .....	-	-	0,0	0,1	-	-	0,0	0,2
SR SURINAM .....	149,9	98,7	550,6	827,2	0,3	1,1	3,0	2,8
UY URUGUAY .....	1,1	0,1	3,2	2,9	0,6	0,8	3,4	67,5
VE VENEZUELA .....	5,1	10,7	222,1	98,6	2,5	8,7	67,2	123,1
OCEANIA .....	165,1	51,1	364,9	244,1	85,6	55,7	428,4	381,9
AS AMERIKANSK SAMOA .....	-	-	-	-	-	-	-	0,0
AU AUSTRALIA .....	106,4	40,6	282,4	212,4	77,5	52,7	372,9	341,6
CC KOKOSØYENE .....	-	-	-	-	-	-	-	-
CK COOKØYENE .....	-	-	-	-	-	-	-	-
CT KANTON/ENDERBURIØYER(1) .....	-	-	-	-	-	-	-	-
CX CHRISTMASØYA .....	-	-	-	-	-	-	-	-
FJ FIJI .....	-	-	-	-	0,1	0,2	0,4	1,1
FM MICRONESIA .....	-	-	-	-	-	-	-	-
GU GUAM .....	-	-	-	-	-	-	-	-
HM HEARD/MC.DONALD ØYER .....	-	-	-	-	-	-	-	-
JT JOHNSTONØYA(2) .....	-	-	-	-	-	-	-	-
KI KIRIBATI .....	-	-	-	-	-	-	-	-
MH MARSHALLØYENE .....	-	-	-	-	-	-	-	-
MI MIDWAYØYENE(2) .....	-	-	-	-	-	-	-	-
MP NORDRE MARIANENE .....	-	-	-	-	-	-	-	-
NC NY CALEDONIA .....	-	-	-	-	0,4	0,3	1,9	1,3
NF NORFOLKØYA .....	-	-	-	-	-	-	-	-
NR NAURU .....	-	-	-	-	-	-	-	-
NU NIUE .....	-	-	-	-	-	-	-	-
NZ NEW ZEALAND .....	7,8	7,6	21,2	24,0	6,8	2,4	38,4	34,5
PF FRANSK POLYNESIA .....	-	-	-	-	0,2	-	0,6	0,8
PG PAPUA - NY GUINEA .....	3,7	2,9	14,0	6,1	0,3	0,0	13,6	2,4
PN PITCAIRN .....	-	-	0,0	-	-	-	-	-
PW PALAU .....	-	-	-	-	-	-	-	-
SB SALOMONØYENE .....	-	-	-	-	-	-	0,0	-
TF FRANSKE SØRLIGE TER. ....	-	-	-	-	-	-	0,1	-
TK TOKELAU .....	-	-	-	-	-	-	-	-
TO TONGA .....	-	-	-	-	-	-	-	-
TV TUVALU .....	-	-	-	-	-	-	-	-
UM USA SMÅ U.FORL. ØYER .....	-	-	-	-	-	-	0,1	-
VU VANUATU .....	47,2	-	47,2	-	-	-	0,1	0,0
WF WALLIS/FUTUNAØYENE .....	-	-	-	-	-	-	0,0	-
WK WAKEØYA(2) .....	-	-	-	-	-	-	-	-
WS SAMOA .....	-	-	-	1,6	0,1	0,0	0,1	0,0
ZZ INT. ORGANISASJONER .....	-	-	-	-	-	-	-	-

(1) SAMMEN MED KIRIBATI I 1990. (2) SAMMEN MED U S A'S MINDRE UTENFORLIGGENDE ØYER I 1990.

LANDOMRÅDER, SE TABELL 13.

NORDEN - DANMARK, FÆRØYENE, FINLAND, ISLAND OG SVERIGE.  
EFTA - FINLAND, ISLAND, SVERIGE, SVEITS MED LIECHTENSTEIN OG ØSTERRIKE.  
E F - DANMARK, BELGIA, LUXEMBOURG, FRANKRIKE MED ANDORRA OG MONACO, HELLAS, IRLAND, ITALIA MED SAN MARINO OG VATIKANSTATEN, NEDERLAND, PORTUGAL, SPANIA, STORBRITANNIA OG FORBUNDSREPUBLICKEN TYSKLAND (BRD).  
COMECON, EUROPEISKE - BULGARIA, POLEN, ROMANIA, SOVJETUNIONEN, TSJEKKOSLOVAKIA, DEN TYSKE DEMOKRATISKE REPUBLIKK (DDR) OG UNGARN.  
UTVIKLINGSLAND - JUGOSLAVIA OG MALTA, AFRIKA UNNTATT SØR-AFRIKA, ASIA UNNTATT JAPAN, NORD-OG SØR-AMERIKA UNNTATT U S A, CANADA OG GRØNLAND, OCEANIA UNNTATT AUSTRALIA OG NEW ZEALAND.

REGIONAL GROUPS OF COUNTRIES, SEE TABLE 13.

NORDIC COUNTRIES - DENMARK, THE FAEROES, FINLAND, ICELAND AND SWEDEN.  
EFTA - FINLAND, ICELAND, SWEDEN, SWITZERLAND INCL. LIECHTENSTEIN AND AUSTRIA.  
E C - DENMARK, BELGIUM, LUXEMBOURG, FRANCE INCL. ANDORRA AND MONACO, GREECE, IRELAND, ITALY INCL. SAN MARINO AND VATICAN CITY STATE, UNITED KINGDOM AND THE FEDERAL REPUBLIC OF GERMANY (FRG).  
COMECON, EUROPEAN - BULGARIA, POLAND, ROMANIA, SOVJET UNION, CZECHOSLOVAKIA, THE GERMAN DEMOCRATIC REPUBLIC (GDR) AND HUNGARY.  
DEVELOPING, COUNTRIES - YUGOSLAVIA AND MALTA, AFRICA EXCLUDING SOUTH AFRICA, ASIA EXCLUDING JAPAN, NORTH-AND SOUTH AMERICA EXCLUDING U S A, CANADA AND GREENLAND, OCEANIA EXCLUDING AUSTRALIA AND NEW ZEALAND.

TABELL 13. SAMHANDELEN MED DE VIKTIGSTE LAND. HOVERGRUPPER ETTER SITC. JANUAR-JUNI 1990. MILL. KR  
 TRADE WITH PRINCIPAL COUNTRIES BY DIVISIONS OF THE SITC. JANUARY-JUNE 1990. MILLION KRONER

GRUPPE	NORDEN		EFTA		EF		COMECON		UTVIKLINGS- LAND	
	INNF.	UTF.	INNF.	UTF.	INNF.	UTF.	INNF.	UTF.	INNF.	UTF.
I ALT .....	21802.4	19052.1	18241.8	15427.9	38225.4	60567.1	2249.3	1087.7	13938.9	7979.1
0 MATVARER OG LEVENDE DYR .....	1122.8	1854.7	595.6	1132.1	1898.2	3430.8	114.3	159.7	854.3	446.0
00 LEVENDE DYR(UNNT.DE I H.GR 03)	5.6	4.3	2.3	3.5	6.6	1.2	0.0	0.4	-	0.2
01 KJØTT OG KJØTTVARER .....	27.6	8.0	14.7	6.4	15.8	9.1	-	18.8	6.8	9.1
02 MEIERIVARER OG EGG .....	34.0	39.5	4.2	51.3	56.8	31.5	0.0	97.8	0.0	18.5
03 FISK OG FISKEVARER .....	150.3	1443.4	53.5	786.9	119.4	3255.9	72.5	40.9	27.9	401.6
04 KORN OG KORNVARER .....	308.5	43.9	209.0	33.0	282.3	24.4	3.1	0.4	14.6	8.9
05 FRUKT OG GRØNNSAKER .....	49.9	22.6	36.5	22.2	541.7	9.0	33.9	0.6	481.8	0.4
06 SUKKER,SUKKERVARER OG HØNNING	218.8	27.0	48.5	22.9	290.0	5.2	0.3	0.3	19.4	0.0
07 KAFFE,TE OG KRYDDERIER .....	120.6	44.1	126.0	25.1	184.6	21.3	0.6	0.2	265.1	0.0
08 FORSTOFFER FOR DYR,UNNT. KORN	107.0	168.2	39.1	129.2	240.6	61.0	3.8	0.1	32.7	0.5
09 FORSKJELLIGE MATVARER .....	100.4	53.7	61.9	51.7	160.3	12.3	-	0.3	5.9	6.8
1 DRIKKEVARER OG TOBAKK .....	99.9	45.8	121.9	37.3	286.0	20.0	4.1	1.4	24.2	1.0
11 DRIKKEVARER .....	25.9	12.6	15.9	8.7	241.9	14.0	3.0	1.4	4.3	0.9
12 TOBAKK OG TOBAKKSVARER .....	74.0	33.2	106.0	28.6	44.1	6.0	1.1	0.0	19.9	0.1
2 RÅVARER, IKKE SPISELIGE, UNNTATT BRENSELSTOFFER ....	1368.2	1077.9	1178.2	795.3	1122.3	2923.1	614.6	227.8	2042.4	54.8
21 HUDER OG SKINN, RÅ .....	62.6	242.1	17.4	43.3	61.1	278.8	0.0	0.6	0.1	12.1
22 OLJEFRØ OG OLJEHOLDIGE FRUKTER	9.9	0.1	8.4	0.1	10.8	0.0	4.6	-	17.5	-
23 RÅGUMMI, OGSÅ SVNT. OG REGEN.	4.8	0.4	4.2	0.1	24.8	2.0	6.3	-	5.2	-
24 TØMMER, TRELAST OG KORK.....	709.8	237.0	678.2	225.5	77.1	509.2	38.2	6.2	95.9	1.2
25 PAPIRMASSE OG PAPIRAV FALL .....	189.8	251.4	189.0	219.8	15.8	1082.4	1.3	163.6	-	18.3
26 TEKSTILFIBRER OG AVFALL .....	10.7	2.6	12.9	1.7	40.6	24.6	0.1	0.6	2.7	1.5
27 RÅ GJØDNINGSTOFFER OG RÅ MINERALER, I.E.N. ....	93.0	68.9	81.9	42.9	293.5	505.8	81.6	19.8	101.5	13.1
28 MALMER OG AVFALL AV METALL ...	185.4	258.8	175.4	246.6	329.5	510.8	475.5	37.0	1769.3	5.1
29 ANIMALSKE OG VEGETAB. RÅVARER	102.2	16.6	10.8	15.3	269.0	9.6	6.9	0.0	50.4	3.6
3 BRENSELSTOFFER, SMØREOLJER.	1299.0	4846.8	982.3	3851.9	1754.2	31823.1	347.6	45.1	61.4	175.2
32 KULL, KOKS OG BRIKETTER .....	15.9	1.0	17.4	0.5	379.9	30.7	50.9	-	11.1	3.2
33 MINERALOLJE OG -PRODUKTER .....	1256.2	4310.4	941.1	3474.3	1057.7	24425.1	296.7	45.1	50.2	172.0
34 GASS .....	10.2	137.6	7.6	133.1	316.2	7213.6	-	-	-	-
35 ELEKTRISK STRØM .....	16.6	397.8	16.3	244.0	0.3	153.7	-	-	-	-
4 DYRE- OG PLANTEFETT, -OLJE OG VOKS .....	71.8	43.0	58.0	36.0	55.6	82.7	7.5	19.2	15.5	39.1
41 DYREFETT OG -OLJER .....	44.4	14.8	39.7	6.0	19.0	47.7	7.5	0.1	0.0	2.0
42 PLANTEFETT OG -OLJER .....	17.4	10.5	10.2	10.5	16.6	0.1	-	0.0	15.4	0.0
43 BEARBEIDDE DYRE- OG PLANTEFETT	10.1	17.8	8.1	19.5	20.0	34.9	-	19.1	0.1	37.0
5 KJEMISKE PRODUKTER, I.E.N. .	2069.5	2243.3	1809.6	1661.9	4409.6	3591.7	190.2	97.4	107.5	919.1
51 ORGANISKE KJEMISKE PRODUKTER	104.6	109.6	113.6	108.8	630.6	522.3	18.5	19.7	22.6	144.0
52 UORGANISKE KJEMISKE PRODUKTER	166.9	127.6	163.7	92.7	283.2	690.7	94.1	28.6	37.6	73.6
53 FARGE- OG GARVESTOFFER .....	205.0	182.1	195.3	125.1	377.9	175.0	1.4	7.1	2.2	24.9
54 MEDISINSKE OG FARMASØYTISKE PRODUKTER .....	436.8	165.9	410.6	168.0	683.2	140.7	0.6	15.7	6.2	33.3
55 FLYKTIGE OLJER, PARFYME M.V. .	251.4	63.0	152.0	50.5	604.7	65.3	0.6	10.0	1.6	40.8
56 KUNSTGJØDSEL .....	98.7	464.4	97.3	235.3	175.4	523.2	34.6	0.7	12.4	411.3
57 PLASTRÅSTOFFER .....	268.8	734.4	280.1	532.9	583.6	1063.1	35.1	10.2	13.6	128.5
58 PLAST, HALVFABRIKATA .....	324.6	233.3	207.8	196.9	467.7	150.5	1.4	1.9	5.9	2.0
59 KJEMISKE PRODUKTER, I.E.N. ....	212.8	162.8	189.2	163.8	605.3	261.0	3.8	3.5	5.3	60.7
6 BEARBEIDDE VARER I.E.N. ....	5767.6	3977.1	5289.5	3665.9	7093.7	12422.1	321.4	176.4	577.5	831.8
61 LÆR, LÆRVARER OG BEREDET PELSSKINN .....	27.0	9.2	21.0	6.8	85.8	21.7	0.7	1.7	9.2	36.5
62 GUMMIVARER .....	201.4	98.1	192.1	99.0	418.6	135.7	10.8	0.0	45.8	11.3
63 VARER AV TRE OG KORK, UNNTATT MØBLER .....	452.3	330.9	388.4	318.5	154.6	188.1	13.9	2.7	47.3	2.6
64 PAPIR OG PAPP OG VARER DERAV	1613.4	432.2	1518.1	324.1	571.3	2349.0	5.0	78.4	13.6	263.9
65 TEKSTILGARN, -STOFFER OG -VARER	391.4	237.7	313.2	188.7	1095.3	270.8	37.3	13.0	199.7	27.4
66 VARER AV IKKE-MET. MINERALER .	417.2	477.8	347.1	445.3	699.2	151.7	38.2	4.2	27.2	30.4
67 JERN OG STÅL .....	1083.4	758.2	1063.4	644.1	2117.3	1914.2	75.7	30.0	21.2	154.2
68 METALLER, UNNT. JERN OG STÅL .	377.0	906.6	419.8	1004.2	542.1	6904.0	118.8	43.5	97.5	240.7
69 VARER AV METALLER, I.E.N. ....	1204.4	726.4	1026.5	635.2	1409.5	486.8	21.1	2.9	116.1	64.7
7 MASKINER OG TRANSPORTMIDLER .	5883.3	3437.4	5393.0	2936.8	14486.4	4852.2	492.9	310.0	8683.3	5343.9
71 KRAFTMASKINER OG -UTSTYR .....	313.2	84.3	301.7	57.8	715.6	211.7	48.3	7.8	7.0	141.3
72 MASKINER FOR SPES. INDUSTRIER	1056.4	634.4	925.9	574.9	1638.7	753.7	28.7	29.2	24.5	121.8
73 METALLBEARBEIDINGSMASKINER ...	87.4	34.3	86.7	31.9	231.8	51.5	10.4	8.9	4.9	4.4
74 INDUSTRIMASK. OG -UTSTYR I.E.N	1297.5	466.8	1108.8	347.9	2442.8	722.3	12.5	46.1	23.7	284.2
75 KONTORMASKINER OG AUTOMATISK DATABEHANDLINGSUTSTYR .....	276.0	292.0	246.4	161.7	1530.0	708.4	0.8	58.0	289.0	73.4
76 TELEKOM.APPARATER OG -UTSTYR .	498.4	229.8	433.2	231.4	658.8	310.5	1.4	12.7	186.3	152.5
77 ELEKTR. MASKINER OG APPARATER	777.7	589.2	861.3	569.0	2315.5	474.3	44.4	5.1	174.9	154.0
78 KJØRETØYER FOR VEG .....	1301.3	688.3	1213.8	625.9	2309.4	495.9	9.0	3.7	67.8	54.5
79 ANDRE TRANSPORTMIDLER, INKL. SKIP .....	275.4	418.1	215.1	336.2	2643.8	1123.9	337.4	138.5	7905.2	4357.7
SKIP OG BÅTER .....	108.0	169.0	54.3	55.7	861.6	704.5	336.1	130.9	7889.4	3991.7
NYBYGDE .....	21.1	134.0	21.1	23.3	288.0	42.8	139.3	125.7	-	726.5
ELDRE .....	86.9	35.0	33.2	32.5	573.6	661.6	196.8	5.2	7889.4	3265.1
OLJEPLATTFORMER .....	-	-	-	-	-	-	-	-	-	316.3
8 FORSKJELLIGE FERDIGE VARER ..	4094.5	1511.5	2788.8	1297.3	7099.7	1399.0	156.7	50.1	1572.4	162.6
81 PREFABRIKERT BYGNING; SANITÆR-, VARME- OG LYSUTSTYR	280.8	368.8	240.7	351.4	215.4	127.9	4.1	7.1	11.4	20.7
82 MØBLER OG DELER .....	1087.2	276.6	611.2	223.5	826.1	204.1	52.8	2.7	59.0	6.6
83 REISEEFFEKTER, VESKER O.L. ...	21.2	6.7	16.6	3.0	68.1	5.9	5.1	0.0	98.7	0.1
84 KLAR OG TILBEHØR TIL KLAR ...	764.9	106.0	367.9	87.8	2340.2	74.9	34.9	6.5	843.6	2.9
85 FOTTØY .....	88.1	29.2	72.6	25.1	435.8	7.4	14.6	0.4	232.1	0.0
87 VITENSKAP. OG TEKN. INSTRUM.	314.4	137.5	285.1	122.7	696.9	308.4	3.1	19.2	15.9	73.7
88 FOTOG. OG OPTISKE ARTIKLER	45.3	19.2	81.6	19.6	352.8	26.5	1.1	0.2	50.4	4.6
89 FORSKJ. FERDIGE VARER I.E.N.	1492.5	567.4	1113.2	464.2	2166.4	643.8	41.1	14.0	261.3	54.1
9 VARER IKKE GRUPP. ETTER ART	25.8	14.6	24.9	13.4	19.7	22.4	0.0	0.5	0.4	5.6

LANDOMRÅDER, SE FOREGÅENDE SIDE.

 REGIONAL GROUPS OF COUNTRIES,  
 SEE PREVIOUS PAGE.

TABELL 13. SAMHANDELEN MED DE VIKTIGSTE LAND. HOVEDGRUPPER ETTER SITC. JANUAR-JUNI 1990. MILL. KR  
(FORTS.) TRADE WITH PRINCIPAL COUNTRIES BY DIVISIONS OF THE SITC. JANUARY-JUNE 1990. MILLION KRONER

GRUPPE	DANMARK		FINLAND		ISLAND		SVERIGE		BELGIA		FRANKRIKE		HELLAS	
	INNF.	UTF.	INNF.	UTF.	INNF.	UTF.	INNF.	UTF.	INNF.	UTF.	INNF.	UTF.	INNF.	UTF.
I ALT	5546.1	4549.1	2752.9	2360.5	98.4	275.6	13398.5	11617.9	1917.9	1979.4	3200.1	8127.5	243.9	243.0
0	612.5	858.6	41.0	134.8	21.4	39.2	442.5	812.8	88.0	74.3	122.0	652.6	8.7	4.3
00	3.3	0.9	0.0	0.0	0.4	-	1.9	3.4	0.1	-	0.3	-	-	-
01	12.8	1.6	0.0	0.2	0.1	-	14.5	6.1	0.1	0.1	0.3	0.1	-	-
02	30.1	9.7	1.1	1.0	0.0	-	2.8	28.8	-	0.1	18.4	0.9	-	0.3
03	91.4	760.1	0.1	99.1	20.7	28.7	32.7	551.9	0.4	72.4	2.4	645.9	1.0	3.5
04	105.9	11.3	11.0	4.3	0.0	1.5	191.5	26.5	4.1	0.2	11.8	0.3	0.4	0.5
05	32.6	1.9	1.1	0.5	0.0	1.7	16.1	18.4	25.8	1.1	43.5	0.3	7.3	-
06	175.7	4.1	9.6	6.3	-	0.3	33.5	16.1	6.1	0.1	7.3	-	-	-
07	26.6	18.8	6.3	2.1	-	1.4	87.7	21.5	9.5	-	3.3	-	0.0	-
08	72.1	47.9	7.7	19.6	0.0	2.0	27.2	94.3	36.6	0.0	25.2	4.3	-	-
09	61.8	2.4	4.0	1.6	-	3.6	34.6	45.8	5.2	0.2	9.6	0.9	0.0	-
1	33.2	8.6	45.8	0.8	0.1	0.0	20.8	36.4	8.0	0.2	86.9	0.0	0.8	0.1
11	10.1	3.9	8.0	0.1	0.1	0.0	7.7	8.6	0.5	0.1	85.7	0.0	0.6	0.1
12	23.1	4.7	37.8	0.7	0.0	-	13.1	27.8	7.5	0.0	1.2	-	0.2	-
2	211.2	333.5	48.8	246.8	2.0	8.6	1105.5	487.1	31.9	161.9	56.4	264.8	4.6	5.4
21	45.2	199.3	3.1	6.5	-	0.0	14.3	36.3	-	-	0.0	1.3	-	0.5
22	1.6	0.0	-	-	-	0.0	8.3	0.1	0.0	-	0.2	-	0.0	-
23	1.1	0.3	-	-	-	0.0	3.7	0.1	3.1	0.0	4.1	-	-	-
24	32.1	36.5	33.6	4.5	-	1.8	644.1	192.7	2.2	12.5	11.7	30.1	-	0.0
25	1.2	49.9	5.3	12.7	0.4	1.3	182.9	187.5	-	108.5	0.0	122.3	-	-
26	1.3	0.7	0.2	0.4	-	0.0	9.2	1.3	1.8	6.9	0.5	0.7	-	-
27	16.5	29.8	2.7	13.9	1.5	1.0	72.3	24.2	19.6	22.6	18.8	84.7	3.2	4.9
28	19.9	14.0	3.5	199.2	-	3.8	162.0	41.8	0.1	11.2	19.0	24.5	1.3	-
29	92.3	3.0	0.4	9.6	0.1	0.6	8.6	3.2	5.0	0.1	2.2	1.1	0.0	-
3	318.7	919.5	23.5	493.1	0.0	7.5	956.8	3339.9	86.8	966.0	102.6	4849.9	-	0.0
32	0.1	0.5	0.3	-	-	-	15.6	0.5	5.7	-	76.1	-	-	-
33	315.6	758.6	23.1	491.7	0.0	7.5	917.5	2965.8	80.7	363.2	25.8	3499.2	-	0.0
34	2.7	6.7	0.0	0.4	-	-	7.6	130.5	0.3	602.8	0.7	1350.7	-	-
35	0.3	153.7	0.1	1.0	-	-	16.1	243.0	-	-	-	-	-	-
4	14.0	16.9	0.0	6.2	33.8	1.8	24.1	18.0	1.0	1.0	1.5	7.2	0.0	0.1
41	4.7	9.4	0.0	2.8	33.8	0.0	5.9	2.5	0.1	0.4	-	2.7	-	0.0
42	7.3	-	0.0	0.7	-	1.1	10.1	8.8	0.3	-	1.5	-	0.0	-
43	2.0	7.5	-	2.7	-	0.8	8.1	6.8	0.6	0.5	0.0	4.5	-	0.0
5	557.3	711.5	189.0	350.1	0.0	26.2	1323.1	1148.9	385.5	65.7	368.6	255.6	0.9	23.2
51	7.8	9.0	6.1	50.7	-	0.3	90.6	49.7	61.8	3.0	34.3	12.4	-	5.7
52	7.1	51.5	10.6	20.7	-	0.7	149.3	54.7	32.6	13.3	14.4	54.9	-	1.7
53	60.4	57.5	13.5	7.9	0.0	3.6	131.1	112.7	27.1	2.3	37.5	11.5	0.3	1.0
54	143.4	36.2	17.9	34.3	-	1.0	275.5	93.2	92.8	9.2	42.4	24.2	-	0.3
55	120.1	15.8	17.7	10.5	-	1.2	113.6	35.5	34.9	1.4	67.0	9.3	0.0	0.8
56	2.9	271.7	2.1	8.7	-	2.6	93.7	181.3	4.3	-	46.7	27.3	-	0.1
57	22.1	215.3	51.5	163.9	-	7.5	195.2	347.5	60.3	25.9	43.2	79.1	0.0	7.3
58	138.5	43.3	46.4	31.4	-	2.0	139.6	156.2	34.4	3.2	26.0	16.4	0.6	-
59	55.1	11.3	23.3	22.0	0.0	7.4	134.4	118.2	37.3	7.4	57.1	20.5	0.0	6.2
6	890.8	794.9	1157.3	424.5	6.6	97.5	3712.9	2645.9	627.8	464.6	657.8	1481.8	8.2	66.4
61	7.6	4.0	4.3	0.5	1.1	0.1	14.1	4.7	3.3	0.0	0.3	1.1	1.7	2.1
62	26.8	8.4	32.6	13.6	0.1	0.9	141.9	75.0	29.3	8.1	58.6	2.1	0.6	0.0
63	65.9	21.7	110.3	29.0	0.2	10.9	275.9	265.2	1.9	4.3	2.0	0.3	0.0	0.2
64	116.9	155.9	436.2	32.3	0.0	29.7	1060.4	212.7	38.1	112.1	54.9	168.2	0.3	49.8
65	159.1	50.8	37.1	39.0	3.4	8.1	191.8	138.0	104.7	10.9	82.9	32.6	3.0	0.5
66	106.4	36.2	29.6	31.6	0.2	6.9	281.0	402.7	46.9	2.5	72.2	4.1	2.1	0.5
67	107.2	168.7	258.9	120.6	0.1	11.1	717.3	455.0	260.5	128.1	245.4	194.2	0.0	7.1
68	16.2	247.8	20.5	79.4	0.0	5.1	340.3	574.0	75.7	186.1	53.3	1049.3	0.0	4.2
69	284.7	101.4	227.9	78.4	1.6	24.8	690.2	518.6	67.5	12.5	88.2	30.0	0.5	2.0
7	1236.5	618.5	820.8	534.3	29.8	66.3	3796.2	2093.4	516.9	185.7	1294.3	497.4	60.8	135.7
71	37.6	28.2	95.1	6.2	0.1	5.6	180.5	42.4	28.9	5.6	89.4	51.2	0.0	7.8
72	263.8	108.5	199.6	180.0	0.8	20.1	592.2	321.7	55.7	15.7	97.5	104.0	0.0	9.3
73	18.6	6.0	11.6	7.2	1.0	0.3	56.3	20.7	7.8	4.3	12.7	3.1	-	0.0
74	341.0	134.5	138.6	56.3	4.4	13.0	813.3	257.5	56.3	30.5	210.8	46.9	6.6	8.0
75	59.0	150.4	33.7	26.9	0.3	1.0	183.0	113.7	14.2	7.6	225.2	51.8	1.3	1.4
76	112.4	36.1	96.3	46.2	0.0	5.3	289.7	141.9	58.2	8.8	50.9	32.0	0.0	2.3
77	179.4	67.7	110.1	91.7	0.2	5.4	488.1	423.9	67.3	29.8	158.8	38.0	1.8	2.7
78	149.2	70.0	117.3	79.1	0.1	3.8	1034.7	534.8	226.5	81.6	314.2	41.1	0.0	1.1
79	75.5	17.2	18.5	40.9	23.0	11.8	158.4	236.6	1.9	1.8	134.8	129.2	51.0	103.0
	53.7	2.5	10.2	-	23.0	11.2	21.1	44.5	-	-	41.5	107.4	51.0	99.5
	-	-	-	-	-	4.1	21.1	19.1	-	-	-	-	-	42.8
	53.7	2.5	10.2	-	23.0	7.1	-	25.4	-	-	41.5	107.4	51.0	56.7
8	1670.0	285.5	426.4	169.8	4.2	28.6	1993.7	1022.5	172.0	60.0	509.8	117.5	159.7	7.8
81	45.1	25.3	47.9	31.3	0.1	1.0	187.8	310.8	4.3	6.6	8.4	9.3	0.0	0.6
82	484.0	64.2	28.3	38.8	0.0	4.4	575.0	168.7	11.6	7.0	41.2	15.0	0.3	0.2
83	8.0	3.7	5.5	0.6	-	0.1	7.7	2.2	8.3	0.2	2.3	0.2	0.0	0.0
84	505.1	26.3	136.0	11.8	3.4	2.2	120.4	65.8	20.5	0.5	156.8	8.1	155.2	0.3
85	45.0	4.4	20.8	3.1	-	2.2	22.3	19.5	0.6	0.0	22.8	0.3	0.7	-
87	99.0	24.5	34.3	34.6	0.2	7.0	180.9	70.7	11.1	11.9	62.8	30.9	0.4	2.1
88	16.5	3.6	2.4	1.4	0.0	0.2	26.3	14.0	35.1	0.8	48.9	0.6	0.1	-
89	467.3	133.5	151.2	48.1	0.5	11.5	873.3	370.8	80.5	33.2	166.5	53.2	2.9	4.6
9	2.0	1.5	0.3	0.2	0.5	0.0	23.0	12.9	0.1	0.0	0.2	0.7	0.0	-

TABELL 13. SAMHANDELEN MED DE VIKTIGSTE LAND. HOVEDGRUPPER ETTER SITC. JANUAR-JUNI 1990. MILL. KR  
(FORTS.) TRADE WITH PRINCIPAL COUNTRIES BY DIVISIONS OF THE SITC. JANUARY-JUNE 1990. MILLION KRONER

GRUPPE	IRLAND		ITALIA		JUGOSLAVIA		NEDERLAND		POLEN		PORTUGAL		ROMANIA	
	INNF.	UTF.	INNF.	UTF.	INNF.	UTF.	INNF.	UTF.	INNF.	UTF.	INNF.	UTF.	INNF.	UTF.
I ALT	689.1	275.8	2606.8	2301.9	129.5	122.1	3456.2	7008.8	273.7	163.0	869.4	840.4	65.6	16.0
0	20.3	10.0	110.9	342.7	9.0	4.7	243.9	92.0	32.0	18.4	18.8	365.2	-	0.3
00	0.5	0.2	0.0	-	-	-	0.1	0.0	0.0	-	-	-	-	-
01	0.6	0.0	-	-	5.2	-	0.0	1.5	-	0.5	-	-	-	-
02	0.0	-	1.5	-	-	3.1	0.1	0.6	-	5.9	-	0.2	-	0.0
03	1.9	1.1	0.0	339.0	0.8	1.6	2.5	86.0	7.4	11.5	0.4	364.2	-	-
04	0.1	5.6	16.2	0.7	0.6	-	21.5	0.8	-	0.1	0.1	0.2	-	0.1
05	0.0	-	75.9	2.4	2.3	-	128.8	0.9	20.6	0.1	11.9	0.3	-	-
06	1.0	-	1.9	0.0	0.0	-	11.8	0.0	0.1	0.0	-	0.4	-	0.0
07	-	-	14.2	-	0.0	-	48.6	1.2	0.1	0.1	-	-	-	0.0
08	1.1	2.7	-	0.4	-	-	19.5	0.4	3.8	0.1	-	-	-	-
09	15.0	0.3	1.0	0.2	0.0	-	10.9	0.6	-	0.0	6.4	-	-	0.1
1	12.1	0.1	20.9	1.3	1.8	-	15.1	2.1	0.5	1.3	6.3	0.0	0.8	-
11	12.1	0.1	20.9	1.3	1.8	-	5.4	1.1	0.4	1.3	6.3	0.0	0.8	-
12	-	-	-	-	-	-	9.7	1.0	0.1	-	-	-	-	-
2	182.3	10.5	31.4	174.3	0.5	3.5	222.6	274.9	21.2	22.0	4.3	4.7	6.3	0.2
21	0.6	-	-	13.0	-	-	-	0.0	-	0.0	-	-	-	-
22	-	-	0.1	-	-	-	2.1	-	0.0	-	-	-	-	-
23	-	-	0.1	-	-	-	4.4	0.2	1.6	-	-	-	-	-
24	0.0	7.8	2.4	6.5	0.5	-	8.9	87.3	10.6	-	0.1	-	0.5	-
25	-	-	-	32.8	-	1.5	5.4	126.9	-	0.3	0.6	2.0	-	-
26	1.3	-	1.3	-	-	-	3.4	-	-	-	0.2	-	0.1	0.2
27	8.4	1.8	1.7	121.5	-	2.0	47.3	43.4	0.1	2.7	3.4	2.6	-	-
28	171.7	0.8	10.8	0.4	-	-	37.5	15.9	7.3	19.0	-	-	5.8	-
29	0.2	0.1	14.9	0.0	-	-	113.7	1.4	1.6	0.0	0.0	0.1	-	-
3	0.0	34.3	0.2	186.2	-	0.0	86.1	4048.3	31.0	45.1	-	-	-	-
32	-	-	-	3.4	-	-	15.9	-	13.4	-	-	-	-	-
33	0.0	23.8	0.1	182.9	-	0.0	70.0	3297.5	17.6	45.1	-	-	-	-
34	-	10.4	0.0	-	-	-	0.2	750.8	-	-	-	-	-	-
35	-	-	-	-	-	-	-	-	-	-	-	-	-	-
4	-	0.3	1.1	2.3	0.0	0.4	10.8	5.9	-	3.3	3.0	-	-	0.0
41	-	0.1	0.8	0.3	-	-	6.7	4.7	-	-	3.0	-	-	0.0
42	-	-	0.2	0.0	0.0	-	3.3	-	-	-	-	-	-	-
43	-	0.3	-	2.0	-	0.4	0.8	1.2	-	3.3	-	-	-	-
5	118.7	41.8	102.8	166.7	2.1	5.5	587.9	216.6	35.6	10.5	8.5	24.0	0.0	4.3
51	1.4	0.1	7.7	8.1	0.8	0.3	133.0	14.2	6.7	1.1	4.8	10.1	-	-
52	13.1	8.6	7.8	65.8	-	0.7	31.5	23.8	21.5	2.6	-	3.6	-	0.4
53	0.7	0.9	3.3	14.7	0.9	1.5	25.7	23.3	-	2.5	0.0	1.9	-	-
54	11.8	0.5	11.5	1.5	0.0	0.5	99.7	12.2	-	0.0	0.7	0.3	0.0	3.0
55	88.0	0.0	10.3	1.0	-	0.0	60.5	3.1	0.5	0.7	-	1.5	0.0	0.0
56	-	18.1	-	9.2	-	-	18.5	26.9	2.8	0.1	-	-	-	-
57	0.4	11.3	19.0	51.9	-	2.2	110.1	73.4	2.9	1.6	2.0	3.4	-	0.8
58	0.2	0.2	28.1	3.9	0.1	-	28.4	6.0	0.1	0.6	0.9	2.4	-	-
59	3.0	2.0	15.0	10.7	0.3	0.4	80.6	33.8	1.0	1.1	0.1	0.9	-	-
6	36.7	84.3	480.6	1004.6	39.7	12.5	597.2	1856.4	50.6	22.7	136.1	177.2	40.0	3.2
61	0.3	0.8	53.0	2.1	0.2	-	2.9	0.1	0.1	1.7	0.0	0.2	0.1	-
62	5.4	0.1	41.0	6.9	2.7	2.8	23.7	51.2	3.9	0.0	0.8	0.0	0.4	-
63	5.3	0.1	8.0	9.9	0.1	0.0	4.0	22.8	5.1	0.1	7.2	0.0	0.2	-
64	0.4	34.5	18.5	60.6	6.2	0.2	85.0	232.4	1.1	1.2	3.4	21.1	0.0	0.0
65	3.3	11.2	71.1	8.9	2.8	0.4	111.3	21.9	2.2	6.2	87.2	59.3	0.2	-
66	1.6	0.1	85.0	1.3	1.2	1.9	41.3	34.4	7.0	1.8	30.6	3.4	0.7	-
67	8.6	22.6	91.1	190.5	0.1	2.8	183.3	100.5	18.7	7.0	2.5	9.8	11.4	-
68	0.9	12.0	7.1	706.8	12.7	2.9	33.0	1342.5	4.0	3.2	0.2	79.4	26.1	3.2
69	10.9	3.0	105.8	17.6	13.5	1.4	112.7	50.6	8.5	1.5	4.2	4.1	1.0	-
7	233.5	80.0	962.4	370.2	28.5	79.8	1361.4	419.3	61.0	25.9	18.5	247.2	1.4	6.1
71	3.4	1.1	23.1	13.2	0.5	3.8	27.2	13.9	9.9	4.6	0.1	0.5	0.0	-
72	1.0	33.5	130.2	55.6	1.6	22.8	59.9	50.9	3.2	3.8	0.2	4.3	0.3	0.1
73	0.2	0.1	23.0	2.0	0.1	0.0	37.4	5.1	0.5	0.0	0.0	0.2	0.1	-
74	11.9	16.9	254.9	52.9	2.6	32.6	139.0	87.7	6.3	9.6	4.9	5.8	0.5	0.4
75	143.0	15.1	149.0	41.2	0.0	5.0	115.5	137.3	0.0	2.8	0.8	0.7	-	-
76	56.2	0.8	52.8	14.2	0.6	10.8	17.5	36.8	0.2	1.5	4.9	7.1	0.3	0.3
77	17.6	6.9	223.8	51.1	18.5	3.0	303.6	40.4	6.1	0.4	3.4	6.0	-	0.0
78	0.2	3.0	101.1	9.7	3.7	0.2	90.6	19.9	4.5	0.5	4.1	-	0.4	0.0
79	0.0	2.7	4.6	130.2	0.8	1.5	570.7	27.4	30.5	2.5	0.0	222.6	-	5.2
-	-	1.9	-	104.0	-	-	52.0	3.0	30.1	-	-	222.2	-	5.2
-	-	-	-	-	-	-	37.0	-	30.1	-	-	-	-	-
-	-	1.9	-	104.0	-	-	15.0	3.0	-	-	-	222.2	-	5.2
-	-	-	-	-	-	-	-	-	-	-	-	-	-	-
8	85.0	14.5	896.5	53.3	47.9	15.7	328.9	93.2	41.8	13.9	673.8	22.0	17.0	1.9
81	0.0	1.8	30.7	2.0	0.7	0.3	17.5	8.4	1.8	0.1	1.1	0.4	0.0	-
82	0.7	0.2	101.3	6.7	23.9	1.4	40.3	20.6	17.1	0.8	5.0	0.7	6.6	0.0
83	0.6	-	17.0	0.0	1.6	-	9.7	0.4	0.1	-	3.3	0.0	0.1	-
84	23.1	0.1	406.6	4.3	6.2	0.0	43.1	3.7	13.5	2.4	518.8	4.0	4.1	-
85	0.0	0.2	166.7	1.8	7.9	-	2.4	0.1	2.2	0.4	126.9	0.1	5.4	-
87	11.5	0.7	19.9	29.8	3.1	12.8	40.4	27.5	0.6	6.3	1.2	6.3	0.0	1.9
88	3.8	6.6	23.8	0.8	0.7	0.0	23.8	1.6	0.0	0.1	0.2	0.1	-	-
89	45.3	4.9	130.5	7.8	3.9	1.2	151.6	30.9	6.5	3.8	17.4	10.4	0.8	0.0
9	0.5	-	0.3	0.2	-	0.0	2.1	0.1	0.0	0.0	0.1	-	-	-

TABELL 13. SAMHANDELEN MED DE VIKTIGSTE LAND. HOVEDGRUPPER ETTER SITC.  
(FORTS.) TRADE WITH PRINCIPAL COUNTRIES BY DIVISIONS OF THE SITC.JANUAR-JUNI 1990. MILL. KR  
JANUARY-JUNE 1990. MILLION KRONER

GRUPPE	SOVJET- UNIONEN		SPANIA		STORBRI TANNIA OG N.-IRLAND		SVEITS		TSJEKKO -SLOVAKIA		TYRKIA		TYSKLAND (BRD)	
	INNF.	UTF.	INNF.	UTF.	INNF.	UTF.	INNF.	UTF.	INNF.	UTF.	INNF.	UTF.	INNF.	UTF.
I ALT	1212.1	666.4	930.0	880.4	6903.5	23478.1	1201.9	751.8	168.0	101.8	181.8	121.8	11758.4	10824.0
0	65.1	117.8	165.6	231.2	282.5	373.3	75.3	128.1	3.6	15.4	17.0	18.9	225.0	418.0
00	-	-	-	-	1.1	0.0	0.0	-	-	-	-	-	1.0	-
01	-	18.3	-	1.5	1.7	0.1	-	0.0	-	-	-	-	0.2	4.2
02	-	91.2	-	4.7	1.6	6.9	0.3	19.7	0.0	0.7	-	-	5.1	7.8
03	65.1	8.2	0.5	221.0	12.7	356.0	-	93.1	0.0	14.2	0.1	18.9	6.1	400.4
04	-	-	1.9	0.3	82.2	3.1	2.2	0.5	3.1	0.2	0.4	0.0	38.0	1.5
05	-	0.0	159.7	0.1	14.8	0.3	13.1	0.7	0.2	-	15.6	-	41.3	1.7
06	-	-	1.5	0.4	57.1	0.0	2.1	0.0	0.1	0.2	0.0	-	27.4	0.3
07	-	0.0	0.9	-	34.7	0.8	30.3	0.1	0.2	-	0.3	-	46.8	0.5
08	-	-	0.0	0.2	45.1	4.2	4.2	13.2	-	-	-	-	41.0	0.8
09	-	0.1	1.0	3.2	31.3	1.8	23.2	0.7	-	0.0	0.7	-	18.1	0.8
1	0.4	0.1	25.4	0.1	28.1	0.5	55.2	0.0	0.1	0.0	2.4	0.0	49.3	6.9
11	0.4	0.1	25.4	0.0	26.3	0.4	0.1	0.0	0.1	0.0	0.5	0.0	48.7	6.8
12	-	0.0	-	0.0	1.8	0.1	55.1	0.0	-	-	1.9	-	0.6	0.1
2	556.0	172.1	112.9	98.2	122.4	698.9	12.9	28.1	9.7	19.8	74.6	7.4	142.2	891.9
21	0.0	-	0.0	19.1	15.2	33.3	-	0.5	-	0.6	-	2.7	0.0	12.3
22	-	-	0.0	-	5.7	0.0	0.1	-	-	-	0.1	-	1.1	-
23	2.1	-	0.3	-	5.8	-	0.3	-	2.6	-	-	-	6.1	1.6
24	23.3	0.1	0.8	2.5	0.6	113.2	0.0	18.1	2.1	-	-	-	18.3	212.7
25	-	158.3	3.5	18.0	2.4	231.9	-	4.2	1.3	1.2	-	4.4	2.6	390.1
26	0.0	-	0.1	-	17.6	14.8	0.2	-	-	-	-	-	13.0	1.5
27	70.1	13.7	78.6	39.6	56.3	61.7	1.0	1.7	3.7	-	0.0	0.0	39.6	93.2
28	456.4	-	16.8	19.0	15.0	241.5	9.7	1.7	0.0	18.0	66.8	0.0	37.3	179.2
29	4.0	-	12.8	0.0	3.8	2.5	1.6	1.9	0.0	-	7.8	0.3	24.0	1.4
3	185.1	0.0	29.3	-	949.8	16899.2	1.9	11.1	14.0	0.0	-	-	174.1	3918.2
32	22.6	-	0.7	-	185.2	6.0	1.6	-	13.6	-	-	-	89.6	19.2
33	162.5	0.0	28.6	-	453.1	14426.6	0.3	8.9	0.4	0.0	-	-	83.7	1873.3
34	-	-	-	-	311.5	2466.5	-	2.2	-	-	-	-	0.8	2025.7
35	-	-	-	-	-	-	-	-	-	-	-	-	-	-
4	7.5	3.0	2.1	0.4	4.1	35.5	0.1	2.4	-	0.1	0.9	-	17.8	12.9
41	7.5	-	1.4	0.4	1.9	28.4	-	0.6	-	0.1	-	-	0.3	1.3
42	-	-	0.8	-	1.1	0.0	0.1	-	-	-	0.9	-	2.0	-
43	-	3.0	-	-	1.1	7.0	-	1.8	-	-	-	-	15.5	11.6
5	73.1	40.2	48.5	113.1	931.6	958.1	257.5	70.3	11.2	13.3	2.0	23.1	1295.7	1009.1
51	2.1	13.3	2.0	2.1	197.3	255.3	10.9	7.8	4.5	0.4	-	0.5	180.3	202.3
52	53.4	0.6	4.8	10.2	59.8	190.0	2.9	6.2	0.7	5.8	0.7	2.2	112.0	266.2
53	0.4	4.3	1.1	7.3	111.1	25.4	49.7	0.8	0.0	-	0.0	1.2	110.6	29.3
54	0.3	12.1	4.6	2.2	128.1	42.6	114.1	6.1	0.0	0.1	0.0	3.5	148.2	11.6
55	-	8.3	3.9	-	120.3	14.2	18.9	1.8	-	0.2	0.0	0.3	98.5	18.3
56	16.4	-	19.0	54.4	21.7	70.0	1.5	30.7	0.3	-	-	-	60.3	45.4
57	0.4	1.4	2.7	21.4	77.3	250.3	20.4	4.4	5.1	5.5	1.3	14.8	245.6	318.5
58	-	0.0	6.8	1.7	67.8	56.8	13.0	3.7	0.5	1.2	-	0.1	134.6	16.6
59	0.1	0.2	3.5	13.8	148.1	53.5	26.2	8.7	0.0	0.2	0.0	0.4	205.6	100.9
6	85.9	83.6	140.6	218.9	1279.2	2946.9	184.7	293.7	59.0	13.2	16.1	36.3	2166.0	3290.7
61	0.0	-	0.8	0.1	5.3	4.7	0.3	1.2	0.0	-	-	-	10.6	6.7
62	0.1	0.0	13.9	0.4	88.7	28.4	3.5	6.0	4.1	-	0.6	-	122.5	29.4
63	5.4	2.0	1.8	0.7	7.0	81.9	0.9	6.9	0.3	-	-	0.0	51.6	46.3
64	-	76.8	1.8	96.8	82.1	787.5	8.4	44.5	2.4	0.3	0.0	19.5	169.9	629.6
65	1.8	4.2	16.3	10.8	182.7	42.4	35.7	2.0	13.3	0.4	5.5	0.6	272.8	21.2
66	0.1	0.2	17.6	2.5	85.9	31.9	16.6	3.9	6.0	0.4	3.2	1.9	197.1	34.7
67	0.2	0.0	53.7	43.4	431.3	464.9	10.5	42.1	30.5	0.5	0.4	9.2	687.9	562.5
68	75.8	-	4.6	36.4	161.9	1356.7	48.3	177.0	-	11.2	1.8	1.7	185.5	1870.7
69	2.6	0.3	30.0	27.7	234.3	148.4	60.5	10.1	2.2	0.5	4.6	3.4	468.1	89.5
7	234.9	226.7	311.3	186.4	2368.9	1125.3	424.3	159.8	37.1	38.9	3.1	23.9	6117.9	984.3
71	29.4	3.1	2.9	16.1	220.0	43.8	20.6	0.9	2.7	0.2	0.0	1.6	283.2	30.2
72	0.5	20.4	14.7	37.0	360.5	210.5	38.7	19.6	14.5	2.4	0.0	5.4	654.9	124.1
73	1.1	0.4	5.5	0.7	36.9	15.6	13.5	1.5	4.9	7.0	0.6	-	89.6	14.3
74	0.4	12.5	38.1	56.0	417.1	132.1	100.4	9.7	2.1	22.0	0.0	4.5	959.9	150.5
75	0.0	42.6	19.1	13.9	431.0	90.7	26.6	14.5	0.1	6.7	0.6	0.2	371.9	198.3
76	-	10.3	4.4	11.3	128.7	102.9	11.5	32.9	0.1	0.4	-	5.6	172.7	58.1
77	6.0	3.9	51.4	17.9	264.1	64.8	201.7	31.9	11.6	0.0	1.7	4.3	1043.1	147.7
78	2.3	2.9	37.0	4.4	118.9	69.9	10.3	3.3	0.8	0.3	0.1	-	1267.5	195.1
79	195.2	130.7	138.2	28.9	391.8	394.8	1.0	45.4	0.3	-	-	2.3	1275.1	66.1
-	195.0	125.7	138.0	8.1	333.7	155.8	-	-	-	-	-	-	191.7	-
-	-	-	-	-	3.6	-	-	-	-	-	-	-	109.3	-
-	-	-	-	8.1	330.1	155.8	-	-	-	-	-	-	82.4	-
8	4.0	22.3	94.3	32.2	936.1	426.6	189.0	57.9	33.4	1.0	65.6	12.1	1556.7	286.1
81	-	6.8	1.9	5.0	19.5	42.1	4.2	3.4	0.7	-	0.0	-	84.6	26.5
82	2.0	0.5	14.8	0.9	35.0	28.1	4.7	7.5	6.0	-	0.0	-	91.9	60.5
83	-	-	0.7	0.0	7.6	1.1	1.6	0.0	2.9	-	0.8	0.0	10.5	0.3
84	0.1	0.3	21.5	1.2	259.2	14.8	21.5	6.8	7.9	0.0	63.4	0.1	250.1	11.5
85	0.0	-	22.9	0.1	10.3	0.1	2.0	0.0	6.5	0.0	0.1	-	35.5	0.3
87	0.8	8.3	1.8	10.1	187.4	117.9	59.4	7.7	0.5	0.6	-	9.2	261.3	46.6
88	0.2	0.1	1.6	0.2	66.2	6.9	45.0	3.3	0.5	0.0	0.0	-	132.8	5.4
89	0.9	6.4	29.1	14.6	350.9	215.6	50.6	29.1	8.3	0.3	1.3	2.8	710.0	135.0
9	-	0.5	0.1	0.0	0.8	13.8	1.1	0.3	-	-	-	-	13.6	6.0

TABELL 13. SAMHANDELEN MED DE VIKTIGSTE LAND. HOVEDGRUPPER ETTER SITC. JANUAR-JUNI 1990. MILL. KR  
(FORTS.) TRADE WITH PRINCIPAL COUNTRIES BY DIVISIONS OF THE SITC. JANUARY-JUNE 1990. MILLION KRONER

GRUPPE	TYSKLAND (DDR)		UNGARN		ØSTERRIKE		SØR-AFRIKA		TAIWAN		HONG KONG		INDIA	
	INNF.	UTF.	INNF.	UTF.	INNF.	UTF.	INNF.	UTF.	INNF.	UTF.	INNF.	UTF.	INNF.	UTF.
I ALT	332.6	89.9	83.3	33.0	789.8	416.5	124.6	3.3	578.1	176.0	786.7	245.9	151.0	73.3
0	0.4	4.1	12.5	3.6	15.4	17.1	-	-	12.3	0.7	2.5	6.8	12.4	0.3
00	0.0	-	-	0.4	-	0.1	-	-	-	-	-	-	-	-
01	-	-	-	-	-	-	-	-	0.1	-	0.0	-	-	-
02	-	-	-	-	-	1.9	-	-	-	-	0.4	-	-	-
03	-	4.1	0.0	2.7	0.0	14.0	-	-	7.2	0.7	0.1	6.3	1.1	0.1
04	-	-	0.1	-	4.3	0.1	-	-	0.4	-	0.8	0.1	0.7	0.2
05	0.2	-	12.2	0.5	6.2	0.9	-	-	3.7	-	0.6	-	2.4	-
06	0.1	-	0.0	0.1	3.3	0.0	-	-	0.2	-	0.1	-	0.0	-
07	0.0	-	0.2	0.0	1.6	-	-	-	0.0	-	0.1	-	8.1	-
08	-	-	0.0	-	0.0	0.1	-	-	0.2	0.1	-	-	-	0.0
09	-	-	-	0.0	0.1	-	-	-	0.6	-	0.7	0.0	0.0	-
1	-	0.0	1.4	0.0	0.0	-	-	-	-	-	-	0.0	-	-
11	-	0.0	1.4	0.0	0.0	-	-	-	-	-	-	0.0	-	-
12	-	-	-	-	-	-	-	-	-	-	-	-	-	-
2	18.1	13.0	3.2	0.7	9.0	23.1	124.6	-	1.7	4.3	1.1	3.7	3.4	5.6
21	-	-	-	-	-	0.0	-	-	-	-	-	3.0	-	-
22	3.9	-	0.7	-	0.0	-	-	-	-	-	0.0	-	0.0	-
23	-	-	-	-	0.3	-	-	-	0.0	-	0.0	-	-	-
24	0.0	6.1	1.8	-	0.5	7.6	-	-	-	-	0.4	-	0.1	-
25	-	3.8	-	-	0.4	14.1	-	-	-	1.1	-	-	-	3.2
26	-	-	-	0.4	3.2	-	-	-	1.3	-	0.0	0.2	0.0	-
27	7.8	3.1	-	0.3	4.4	1.3	-	-	-	3.2	0.0	0.1	3.0	0.9
28	6.1	-	-	-	0.1	0.0	124.6	-	-	-	0.4	-	-	1.3
29	0.5	-	0.7	0.0	0.0	0.0	-	-	0.4	-	0.3	0.4	0.3	0.1
3	116.8	-	0.6	0.0	0.1	0.4	-	-	0.0	0.2	1.0	-	-	1.3
32	1.3	-	-	-	-	-	-	-	-	-	-	-	-	1.3
33	115.5	-	0.6	0.0	0.1	0.4	-	-	0.0	0.2	1.0	-	-	-
34	-	-	-	-	-	-	-	-	-	-	-	-	-	-
35	-	-	-	-	-	-	-	-	-	-	-	-	-	-
4	-	11.9	-	0.9	-	7.5	-	-	0.0	-	0.0	0.2	0.0	-
41	-	-	-	0.0	-	0.1	-	-	0.0	-	-	-	-	-
42	-	-	-	0.0	-	-	-	-	0.0	-	0.0	-	0.0	-
43	-	11.9	-	0.8	-	7.4	-	-	-	-	-	0.2	-	-
5	62.8	19.1	6.9	9.7	39.9	64.6	-	1.9	7.3	50.2	1.3	12.4	0.5	17.6
51	4.5	0.0	0.7	4.9	5.9	0.4	-	-	-	32.3	0.0	0.1	-	4.0
52	18.4	17.6	0.1	1.6	0.9	10.4	-	-	1.0	3.7	0.2	4.9	0.0	4.0
53	0.0	0.2	1.0	0.0	1.0	0.1	-	-	0.1	0.4	0.1	0.1	0.0	-
54	0.0	0.5	0.2	-	3.1	31.6	-	1.9	0.0	1.7	0.6	2.3	0.4	8.2
55	0.0	-	0.0	0.8	1.8	1.5	-	-	0.5	0.7	0.2	0.5	0.0	0.5
56	15.1	0.7	-	-	-	-	-	-	-	0.4	-	-	-	-
57	22.6	-	3.5	0.8	13.1	9.6	-	-	3.7	10.2	-	4.1	-	0.3
58	0.1	-	0.6	0.0	8.8	3.6	-	-	1.8	-	0.1	-	0.0	-
59	1.9	0.1	0.7	1.6	5.2	7.4	-	-	0.1	0.8	0.2	0.5	-	0.6
6	53.1	34.4	32.8	11.0	228.0	203.8	0.0	0.1	77.3	91.6	20.4	93.5	46.6	17.8
61	0.4	-	0.1	-	1.2	0.4	-	-	0.2	-	0.0	0.1	2.4	-
62	0.3	-	2.0	0.0	14.1	3.5	-	-	9.1	0.0	0.2	0.2	-	0.1
63	1.7	0.1	1.2	-	1.1	6.5	-	-	5.2	-	1.6	0.4	0.5	-
64	1.2	0.0	0.3	0.0	13.1	4.9	-	-	1.6	46.5	0.9	7.3	0.0	4.5
65	13.7	2.1	6.1	0.1	45.1	1.7	0.0	-	7.1	0.8	6.3	0.7	39.9	0.8
66	21.3	0.1	3.0	1.8	19.7	0.1	-	-	8.9	-	1.9	0.7	1.0	-
67	9.1	7.4	5.8	9.0	76.6	15.3	-	-	0.3	41.7	-	0.6	1.2	0.6
68	-	24.6	13.0	-	10.8	168.2	-	-	0.3	2.1	0.6	78.4	0.0	11.0
69	5.2	0.1	1.5	0.0	46.3	3.3	-	0.1	44.7	0.6	8.8	5.1	1.7	0.9
7	37.1	2.4	10.7	3.2	321.9	81.3	-	1.0	336.4	22.3	400.6	119.1	1.1	25.2
71	4.1	-	2.0	0.0	5.5	2.7	-	-	4.0	5.6	0.3	6.8	0.0	3.0
72	9.7	0.6	0.5	1.8	94.6	33.3	-	-	7.6	1.9	0.1	0.9	0.8	4.7
73	2.8	1.4	0.3	-	4.4	2.2	-	-	4.3	0.5	0.1	0.1	0.0	1.0
74	2.5	0.1	0.7	0.9	52.0	10.0	-	1.0	12.0	1.6	0.8	5.4	0.0	6.5
75	0.5	-	0.1	0.3	2.8	5.6	-	-	174.4	9.9	31.3	1.0	0.1	3.2
76	0.3	-	0.5	0.0	35.7	5.0	-	-	23.1	1.9	16.4	14.6	0.0	0.5
77	14.8	0.2	5.9	0.2	61.3	16.1	-	-	63.3	1.0	18.1	11.7	0.1	6.3
78	0.4	0.0	0.6	-	51.4	4.9	-	-	46.6	0.0	0.5	2.5	0.0	0.0
79	2.1	-	0.1	-	14.2	1.6	-	-	1.1	-	333.0	76.1	-	0.1
-	1.8	-	-	-	-	-	-	-	-	-	333.0	76.1	-	-
-	1.8	-	-	-	-	-	-	-	-	-	333.0	76.1	-	-
8	44.3	4.8	15.2	3.9	175.4	18.6	0.0	0.2	142.9	6.7	359.8	10.1	87.0	5.4
81	1.2	-	0.3	0.1	0.8	5.0	-	-	5.3	1.6	2.7	0.6	0.6	0.0
82	17.6	0.1	3.2	0.1	3.3	4.1	-	-	6.5	0.2	2.2	1.9	0.5	0.0
83	1.7	0.0	0.3	-	1.8	0.0	-	-	7.2	-	6.6	0.0	8.5	-
84	5.3	3.6	3.4	0.2	86.4	1.3	-	-	7.0	-	282.6	0.8	65.4	0.3
85	0.4	-	0.0	-	27.5	0.3	-	-	27.1	-	8.4	-	8.5	-
87	0.8	-	0.3	1.4	10.2	2.6	-	0.2	3.9	2.2	2.2	1.3	0.2	4.1
88	0.3	-	0.0	-	7.8	0.6	-	-	17.5	0.0	19.5	3.6	0.0	-
89	16.9	1.2	7.7	2.1	37.6	4.7	0.0	-	68.2	2.6	35.6	1.8	3.3	1.0
9	0.0	0.0	0.0	0.0	0.0	-	-	-	0.2	-	0.1	-	0.0	-

TABELL 13. SAMHANDELEN MED DE VIKTIGSTE LAND. HOVEDGRUPPER ETTER SITC. JANUAR-JUNI 1990. MILL. KR  
(FORTS.) TRADE WITH PRINCIPAL COUNTRIES BY DIVISIONS OF THE SITC. JANUARY-JUNE 1990. MILLION KRONER

GRUPPE	INDONESIA		ISRAEL		JAPAN		KINA		SØR-KOREA		PAKISTAN		SAUDI-ARABIA	
	INNF.	UTF.	INNF.	UTF.	INNF.	UTF.	INNF.	UTF.	INNF.	UTF.	INNF.	UTF.	INNF.	UTF.
I ALT	79.1	41.6	200.2	157.0	4027.0	1686.5	466.4	447.8	408.2	174.9	112.5	63.9	25.7	1450.2
0	11.3	0.3	103.3	8.8	11.3	466.1	21.7	0.4	5.6	8.7	29.1	-	0.0	0.7
00	-	-	-	-	-	-	-	-	-	-	-	-	-	-
01	0.1	-	0.1	-	0.2	0.0	0.0	-	-	-	-	-	-	-
02	-	-	-	-	0.0	43.0	-	-	-	0.1	-	-	-	-
03	4.6	0.3	-	8.6	9.3	422.0	0.4	0.1	4.4	8.3	-	-	-	0.7
04	-	-	0.1	0.0	0.2	0.2	0.2	-	0.0	-	0.7	-	-	-
05	0.6	0.0	100.8	0.1	0.1	0.5	20.5	0.3	0.3	-	0.4	-	0.0	-
06	0.0	-	0.0	-	0.0	-	0.0	-	-	-	-	-	-	-
07	6.0	-	0.4	-	0.0	0.4	0.4	-	0.0	-	0.0	-	-	-
08	-	-	0.7	-	0.0	-	-	-	0.0	0.3	28.1	-	-	-
09	0.0	-	1.1	-	1.4	0.1	0.1	-	0.8	-	0.0	-	-	-
1	0.5	0.0	0.2	0.4	0.1	1.7	0.0	-	2.1	0.0	-	0.0	-	0.0
11	-	0.0	0.2	0.4	0.1	1.7	0.0	-	0.2	0.0	-	0.0	-	-
12	0.5	-	-	-	-	0.0	-	-	1.9	-	-	-	-	0.0
2	14.2	5.1	47.1	5.3	5.0	32.8	6.6	-	3.8	12.5	1.0	0.9	-	0.4
21	-	-	-	0.0	-	14.5	-	-	0.1	9.0	-	0.0	-	-
22	-	-	-	-	0.0	-	0.2	-	-	-	0.2	-	-	-
23	-	-	-	-	2.5	-	-	-	-	-	-	-	-	-
24	4.7	-	-	-	0.3	-	0.1	-	1.9	-	-	-	-	-
25	-	5.1	-	4.7	-	-	-	-	-	-	-	-	-	-
26	-	-	-	-	1.2	-	-	-	0.9	-	0.0	0.4	-	0.1
27	-	-	23.0	0.6	-	14.0	1.6	-	-	-	-	-	-	0.3
28	9.2	0.0	-	-	0.4	0.1	3.4	-	-	3.0	0.0	0.3	-	-
29	0.3	-	24.1	-	0.5	4.2	1.3	-	1.0	0.5	0.8	0.2	-	-
3	-	-	-	106.8	0.3	0.4	3.6	0.0	-	0.0	-	-	-	0.1
32	-	-	-	-	-	-	3.2	-	-	-	-	-	-	0.1
33	-	-	-	106.8	0.3	0.4	0.4	0.0	-	0.0	-	-	-	-
34	-	-	-	-	-	-	-	-	-	-	-	-	-	-
35	-	-	-	-	-	-	-	-	-	-	-	-	-	-
4	-	-	-	0.1	7.5	0.0	1.0	0.9	-	0.0	-	5.6	-	0.3
41	-	-	-	-	7.3	0.0	-	-	-	0.0	-	0.0	-	-
42	-	-	-	-	0.0	-	1.0	-	-	-	-	-	-	-
43	-	-	-	0.1	0.2	-	-	0.9	-	-	-	5.6	-	0.3
5	-	16.8	15.3	3.7	54.3	287.1	16.1	143.7	5.7	18.3	-	3.9	24.8	12.1
51	-	1.0	1.1	0.3	10.8	180.1	3.4	-	0.7	9.7	-	0.4	15.6	0.5
52	-	4.4	0.3	2.0	15.7	75.6	8.9	0.0	-	3.4	-	1.1	-	1.3
53	-	-	-	0.1	2.2	5.2	0.0	0.0	0.1	-	-	-	-	1.1
54	-	0.9	0.2	0.5	1.7	11.4	1.2	0.3	3.1	0.6	-	0.9	-	2.0
55	-	-	0.2	0.0	2.3	1.0	0.2	0.0	0.1	0.0	-	-	-	0.5
56	-	0.2	12.4	-	-	7.3	-	143.3	-	-	-	-	-	0.4
57	-	3.5	-	0.3	12.0	0.1	0.1	-	0.6	2.5	-	1.6	9.2	6.1
58	-	-	0.7	0.0	4.3	2.4	0.1	-	1.0	-	-	-	-	0.0
59	-	6.8	0.4	0.5	5.3	4.1	2.0	0.0	0.0	2.1	-	-	-	0.3
6	14.5	6.2	5.1	21.1	449.7	615.7	64.1	5.7	65.3	48.3	48.2	46.8	0.3	22.7
61	-	-	0.0	0.1	0.5	1.0	0.0	0.1	0.7	-	0.4	-	-	-
62	0.1	-	3.0	-	67.1	0.2	0.1	0.0	25.3	0.1	0.9	0.0	-	0.1
63	13.3	0.1	0.0	0.1	0.3	0.2	2.1	-	4.8	0.1	0.0	-	-	0.6
64	0.0	1.3	-	12.4	10.2	44.6	1.5	-	2.6	0.6	-	28.9	-	10.1
65	0.1	0.5	0.3	0.6	12.5	5.0	39.9	0.4	10.6	1.2	46.6	0.0	-	2.4
66	0.0	0.1	0.3	-	13.1	1.7	6.3	0.0	1.7	0.4	0.0	-	-	0.1
67	-	1.4	0.0	4.2	300.9	249.1	-	1.2	1.9	19.2	-	14.3	-	8.0
68	0.0	1.8	0.0	1.9	0.6	307.3	0.5	0.5	-	25.2	-	3.6	-	0.9
69	0.9	1.1	1.6	1.8	44.6	6.7	13.5	3.5	17.7	1.4	0.3	-	0.3	0.4
7	0.7	12.8	24.4	8.6	3191.1	240.1	34.8	293.0	125.7	66.2	0.2	6.3	0.6	1411.5
71	-	0.3	0.0	0.0	85.8	12.9	0.0	7.9	0.1	6.2	0.1	0.0	0.0	0.8
72	-	3.9	3.0	0.3	220.4	24.1	0.4	1.9	0.0	12.2	-	0.2	-	7.7
73	-	-	0.1	-	30.7	2.1	0.2	0.0	-	0.0	-	-	-	0.0
74	-	1.6	1.5	0.5	140.2	43.4	1.6	23.5	2.7	26.7	0.0	0.4	0.0	2.6
75	-	0.2	3.8	0.7	601.4	7.8	1.1	1.9	32.1	10.5	0.0	0.0	-	-
76	0.0	0.0	0.1	0.9	377.2	3.2	18.9	44.0	69.7	0.8	0.0	5.6	-	0.4
77	-	5.2	15.0	6.2	184.3	1.5	3.9	24.7	20.2	7.3	0.0	0.1	0.0	1.9
78	0.6	1.7	0.7	0.0	1083.4	7.5	8.1	26.3	0.1	2.0	0.0	-	0.5	2.3
79	-	-	0.2	-	467.8	137.7	0.6	162.9	0.9	0.5	-	-	-	1395.7
-	-	-	-	-	465.8	-	-	162.9	-	-	-	-	-	1395.6
-	-	-	-	-	280.3	-	-	-	-	-	-	-	-	-
-	-	-	-	-	185.5	-	-	162.9	-	-	-	-	-	1395.6
8	37.9	0.3	4.7	2.1	307.0	42.5	318.5	4.2	199.9	20.9	34.0	0.3	-	2.4
81	0.0	-	0.1	0.5	1.6	6.1	0.9	0.8	0.3	0.6	0.1	-	-	0.4
82	3.6	-	0.3	0.0	0.9	14.2	6.0	-	0.2	0.4	0.0	0.0	-	0.3
83	0.5	-	0.0	-	1.1	0.3	52.5	-	13.3	-	0.2	-	-	-
84	23.5	-	1.3	-	5.6	0.3	160.3	-	64.1	0.0	24.7	-	-	-
85	9.6	-	0.0	0.0	0.3	0.0	24.9	-	78.4	-	0.1	-	-	-
87	-	0.3	0.7	0.9	61.4	16.6	1.7	3.3	2.9	15.2	0.1	0.0	-	1.0
88	0.1	-	0.0	0.0	126.7	0.9	4.2	-	3.8	0.3	-	-	-	-
89	0.5	0.1	2.3	0.7	109.4	4.1	68.0	0.1	37.0	4.4	8.6	0.2	-	0.7
9	-	-	-	-	0.8	-	0.0	-	0.0	-	0.0	-	-	-



TABELL 13. SAMHANDELEN MED DE VIKTIGSTE LAND. HOVEDGRUPPER ETTER SITC. JANUAR-JUNI 1990. MILL. KR  
(FORTS.) TRADE WITH PRINCIPAL COUNTRIES BY DIVISIONS OF THE SITC. JANUARY-JUNE 1990. MILLION KRONER

GRUPPE	SINGAPORE		THAILAND		CANADA		U S A		ARGENTINA		BRASIL		AUSTRALIA	
	INNF.	UTF.	INNF.	UTF.	INNF.	UTF.	INNF.	UTF.	INNF.	UTF.	INNF.	UTF.	INNF.	UTF.
I ALT	479.7	571.2	157.8	176.8	1866.2	1716.7	6572.4	6878.0	100.1	50.5	385.2	255.7	212.4	341.6
0	4.1	19.9	42.6	7.9	164.6	27.4	349.1	473.7	50.9	1.1	164.5	149.7	18.4	33.7
00	-	-	-	0.2	-	-	4.6	-	-	-	-	-	-	0.0
01	-	0.1	0.1	-	-	-	1.0	0.1	-	-	-	-	-	6.1
02	-	0.1	0.0	-	-	12.7	0.1	67.2	-	-	-	-	-	17.5
03	1.4	18.8	7.0	6.0	76.3	12.0	166.5	399.7	-	1.1	0.1	149.7	0.1	14.7
04	0.6	0.0	5.5	0.0	69.8	1.4	46.6	4.2	4.8	-	-	-	0.3	0.9
05	0.2	-	11.7	-	4.0	-	113.3	0.0	46.0	-	39.8	-	11.7	-
06	-	0.0	17.3	-	0.2	0.0	1.3	0.0	0.1	-	-	-	0.1	0.0
07	-	0.0	0.1	-	0.1	0.4	1.4	0.3	-	-	121.2	-	0.0	0.0
08	-	0.0	0.4	-	12.8	0.9	9.5	1.9	-	-	3.3	-	-	-
09	1.8	0.7	0.5	1.7	1.4	0.0	4.8	0.2	-	-	0.1	-	0.0	0.0
1	0.0	0.3	4.1	0.0	1.7	0.1	52.9	3.3	0.5	-	10.2	-	3.2	0.1
11	0.0	0.2	-	0.0	1.7	0.1	16.0	3.1	0.5	-	0.5	-	3.2	0.1
12	-	0.0	4.1	-	-	-	36.9	0.2	-	-	9.6	-	-	-
2	1.7	2.3	4.0	0.1	1191.7	2.2	318.0	33.7	41.0	0.1	9.9	1.4	162.6	7.3
21	-	-	-	-	0.3	0.7	0.0	1.1	-	0.1	-	-	0.3	0.2
22	-	-	0.2	-	0.3	-	215.1	-	9.7	-	-	-	0.0	-
23	0.8	-	-	-	-	-	6.9	-	-	-	0.1	-	-	-
24	0.4	-	1.4	-	2.1	-	21.0	-	31.2	-	8.9	-	0.0	-
25	-	-	-	-	-	-	1.9	-	-	-	-	1.4	-	0.3
26	-	-	-	-	0.0	-	9.0	0.0	0.1	-	-	-	-	-
27	-	2.3	-	0.1	0.1	1.5	5.5	14.9	-	0.1	0.2	-	-	6.8
28	0.1	-	-	-	1187.6	-	48.0	17.1	-	-	-	0.0	159.7	-
29	0.4	0.1	2.4	-	1.3	0.0	10.5	0.7	-	-	0.7	-	2.5	0.0
3	-	0.0	-	-	0.9	1315.7	203.8	3130.4	-	-	-	-	7.4	0.2
32	-	-	-	-	-	0.0	54.0	-	-	-	-	-	7.4	-
33	-	0.0	-	-	0.9	1315.7	149.6	3130.4	-	-	-	-	-	0.2
34	-	-	-	-	-	-	0.2	-	-	-	-	-	-	-
35	-	-	-	-	-	-	-	-	-	-	-	-	-	-
4	0.0	0.6	0.0	0.2	1.9	0.9	2.7	6.6	3.3	-	1.3	0.3	-	0.2
41	-	-	-	-	1.9	0.8	1.9	5.4	-	-	-	0.3	-	0.2
42	0.0	-	0.0	0.0	-	0.1	0.3	-	3.3	-	1.3	-	-	-
43	-	0.6	-	0.2	-	-	0.5	1.2	-	-	-	-	-	0.0
5	0.4	116.6	0.5	131.5	27.5	38.7	343.6	276.2	0.0	2.1	5.1	6.0	4.0	105.4
51	-	83.0	0.1	1.0	3.5	1.5	50.2	11.5	0.0	0.4	0.6	1.4	-	43.9
52	-	11.0	0.1	3.1	0.8	19.4	42.2	56.2	-	0.2	0.4	0.7	0.4	19.5
53	0.0	7.0	-	0.2	0.1	0.1	31.1	46.2	-	1.0	0.0	0.5	0.0	0.0
54	0.4	1.2	0.0	1.2	1.7	1.0	39.7	18.7	-	0.1	0.0	0.8	3.5	9.7
55	-	2.7	0.1	0.7	0.2	1.1	16.4	12.4	0.0	-	0.2	-	0.0	1.5
56	-	1.8	-	121.1	10.6	-	0.0	73.9	-	-	-	-	-	15.5
57	-	6.8	-	3.0	9.3	9.1	22.9	18.3	-	0.4	-	0.9	-	5.8
58	0.0	0.3	0.0	0.0	0.5	0.1	21.8	2.7	-	-	1.9	0.0	-	0.5
59	-	2.8	0.1	1.2	0.6	6.5	119.4	36.2	-	0.1	1.9	1.6	0.1	9.1
6	8.7	56.4	18.8	27.1	228.8	140.0	379.3	1312.7	2.1	3.5	57.4	15.6	2.6	89.1
61	0.0	0.0	4.9	0.1	0.3	0.7	0.6	21.3	-	-	0.1	0.0	0.0	-
62	0.7	1.1	0.3	-	1.0	0.8	37.8	3.0	0.4	0.0	1.4	0.2	0.1	1.3
63	2.3	0.2	2.5	0.2	5.6	0.5	12.6	7.6	0.0	-	7.6	-	0.0	0.4
64	0.0	12.4	0.1	11.8	2.1	4.5	22.5	167.7	0.0	0.0	0.3	0.1	-	30.9
65	0.2	0.9	7.2	0.2	8.2	4.4	55.1	8.0	0.1	-	10.3	0.4	0.2	2.6
66	0.0	0.3	2.4	5.1	2.7	1.5	19.3	9.1	-	-	0.7	0.0	0.3	0.3
67	0.1	3.8	-	6.5	10.3	24.6	64.6	174.6	-	1.3	8.1	0.7	1.5	22.8
68	-	29.7	0.2	1.1	193.9	95.4	60.3	874.5	-	2.1	25.7	13.3	-	26.1
69	5.5	7.9	1.0	2.1	4.7	7.7	106.5	47.0	1.5	0.0	3.1	0.8	0.4	4.8
7	436.0	353.5	7.3	7.8	222.4	140.8	4091.5	1364.9	0.6	42.0	93.6	75.7	11.0	58.0
71	0.8	25.4	0.0	0.3	14.4	5.7	256.9	217.3	0.0	0.3	0.9	8.0	0.0	0.2
72	2.5	11.4	0.0	1.5	23.1	74.9	300.3	84.3	0.0	1.4	6.2	1.2	7.4	12.5
73	0.0	0.4	-	-	0.6	2.2	18.4	8.8	-	-	0.0	-	0.5	0.0
74	0.9	53.2	0.1	1.0	8.8	20.8	290.2	88.6	0.0	2.6	0.5	3.2	0.7	10.6
75	41.1	5.7	3.1	1.5	14.8	6.5	873.4	82.0	0.4	0.4	0.1	3.8	0.5	5.0
76	34.8	12.9	0.8	1.3	11.2	3.1	145.7	64.8	-	0.2	0.6	2.1	0.4	12.9
77	15.0	10.2	2.5	1.7	12.4	7.0	390.9	66.3	-	0.0	3.1	0.8	0.6	11.7
78	0.0	1.0	0.7	0.4	25.6	18.2	289.0	61.7	0.1	-	4.6	2.3	0.7	4.1
79	341.0	233.3	-	-	111.4	2.4	1526.8	691.0	0.0	37.0	77.6	54.3	0.3	0.8
-	341.0	229.8	-	-	18.7	1.1	-	676.7	-	37.0	77.5	54.3	-	-
-	-	-	-	-	-	-	-	396.7	-	-	-	-	-	-
-	341.0	229.8	-	-	18.7	1.1	-	280.0	-	37.0	77.5	54.3	-	-
-	-	-	-	-	-	-	-	-	-	-	-	-	-	-
8	28.8	21.6	80.6	2.1	26.6	50.9	819.6	275.9	1.6	1.6	43.2	7.1	3.3	47.6
81	0.0	1.4	0.5	-	0.7	2.2	6.7	3.8	-	0.0	-	-	-	0.8
82	3.3	0.2	5.2	0.1	1.1	6.2	9.4	61.2	0.0	-	0.7	0.0	0.3	0.6
83	0.6	0.0	3.8	-	-	0.3	1.3	0.3	0.0	-	0.1	-	-	0.0
84	13.4	0.0	50.0	0.0	1.1	0.5	50.1	6.0	1.0	-	10.2	0.0	0.0	0.1
85	1.0	-	11.6	-	5.2	0.3	5.5	0.2	0.2	-	30.5	-	0.0	0.1
87	0.6	9.4	0.0	0.4	9.0	16.1	275.3	122.4	-	0.1	0.0	5.6	1.1	9.4
88	0.6	0.0	0.7	0.0	0.7	0.0	100.9	6.3	0.1	-	0.3	-	0.1	0.0
89	9.3	10.6	8.7	1.6	8.7	25.3	370.3	75.8	0.2	1.5	1.3	1.4	1.9	36.7
9	0.0	0.0	0.0	-	0.0	-	12.0	0.6	-	-	-	-	0.0	-

TABELL 14. UTFØRSEL. VIKTIGERE VARER FORDELT PÅ BESTEMMELSESLAND  
 EXPORTS OF PRINCIPAL COMMODITIES BY COUNTRY OF DESTINATION

VARENØR. (H S)	VARE OG LAND	ENHET	JUNI	1990	JANUAR-JUNI	1990
			MENGDE	VERDI	MENGDE	VERDI
			1000 KR.		1000 KR.	
0302.1201	FERSK OPPDRETTET LAKS	TONN	7931	291289	42929	1560447
	BE BELGIA .....		264	10319	1358	51076
	CH SVEITS .....		128	5404	722	28220
	DE TYSKLAND (BRD) .....		675	28154	4725	187013
	DK DANMARK .....		1161	39901	6520	221103
	ES SPANIA .....		940	33259	4788	166325
	FR FRANKRIKE .....		1987	66875	9827	328715
	GB STORB. OG N.-IRL. ....		268	10725	1055	41357
	IT ITALIA .....		429	13716	2182	71584
	JP JAPAN .....		296	11961	2498	99308
	NL NEDERLAND .....		168	6445	970	36415
	SE SVERIGE .....		475	18605	1888	76662
	US U S A .....		1058	42546	5989	236140
	ANDRE LAND .....		84	3380	408	16528
0301.9100-9300						
0301.9909						
0302.1101-1109						
0302.1209-2900						
0302.5000						
0302.6200-6909						
0304.1001-1003	FERSK ELLER KJØLT FISK OG FILETER					
0304.1009	(UNNT. SILD), ELLERS	TONN	5825	52942	45050	271894
	BE BELGIA .....		232	2189	1141	10608
	DE TYSKLAND (BRD) .....		792	7303	5430	45048
	DK DANMARK .....		3238	22307	9721	81160
	ES SPANIA .....		6	1287	60	4326
	FR FRANKRIKE .....		660	6522	6042	56222
	GB STORB. OG N.-IRL. ....		31	545	403	5183
	NL NEDERLAND .....		461	4161	2145	20608
	SE SVERIGE .....		326	4904	1348	20091
	ANDRE LAND .....		79	3724	18760	28647
0303.2201	FRYST OPPDRETTET LAKS	TONN	3433	128237	12150	453726
	DE TYSKLAND (BRD) .....		337	11274	537	19021
	DK DANMARK .....		1982	75349	5793	217158
	FI FINLAND .....		-	-	11	590
	FR FRANKRIKE .....		214	7628	2089	73740
	GB STORB. OG N.-IRL. ....		14	619	129	4535
	IT ITALIA .....		8	354	42	1736
	JP JAPAN .....		-	-	164	6485
	NL NEDERLAND .....		1	26	89	2623
	SE SVERIGE .....		647	25087	2757	106436
	ANDRE LAND .....		231	7900	540	21400
0303.1000-2109						
0303.2209-4900	FRYST FISK ELLERS, IKKE FILETERT,					
0303.6000-7909	UNNTATT SILD	TONN	4178	28078	41439	270092
	DE TYSKLAND (BRD) .....		104	1214	1225	8751
	DK DANMARK .....		242	2573	5941	53770
	EG EGYPT .....		-	-	161	397
	FR FRANKRIKE .....		87	1252	1199	12775
	GB STORB. OG N.-IRL. ....		115	1463	1126	12683
	JP JAPAN .....		1565	13187	15605	105199
	NG NIGERIA .....		-	-	2750	7060
	NL NEDERLAND .....		-	-	821	4008
	SE SVERIGE .....		42	406	289	6282
	TR TYRKIA .....		216	716	5065	16582
	ANDRE LAND .....		1808	7267	7259	42586
0304.2001-2004	FRYSTE FILETER AV FISK, UNNT. SILD					
0304.2006-2009		TONN	3724	75581	19931	436284
	AT ØSTERRIKE .....		7	281	139	4492
	CH SVEITS .....		18	725	247	7998
	CS TSJEKKOSLOVAKIA .....		300	2671	735	6903
	DE TYSKLAND (BRD) .....		1065	16265	3598	57650
	DK DANMARK .....		73	2124	487	11924
	FI FINLAND .....		261	5524	2259	43327
	FR FRANKRIKE .....		368	7515	1531	39248
	GB STORB. OG N.-IRL. ....		1034	26060	6040	140627
	IT ITALIA .....		3	107	305	10834
	SE SVERIGE .....		227	6511	2428	62863
	US U S A .....		136	4269	1495	39143
	ANDRE LAND .....		232	3532	668	11275
0305.3002-3009						
0305.4100-4900	SALTET ELLER TØRKET FISK, I.E.N.,					
0305.6200-6909	HERU. FILETER	TONN	2455	74782	13914	432028
	DK DANMARK .....		115	3158	2085	54991
	ES SPANIA .....		153	3492	906	22604
	FR FRANKRIKE .....		201	5172	777	39973
	IT ITALIA .....		591	19000	2547	84339
	PT PORTUGAL .....		1229	32077	6681	158170
	SE SVERIGE .....		19	1645	152	11754
	US U S A .....		47	4466	270	27440
	ANDRE LAND .....		101	5772	497	32758
0305.5101-5104						
0305.5901-5902	TØRRFISK					
0305.5904,5907		TONN	220	9097	1522	78784
	AO ANGOLA .....		-	-	85	2427
	CM KAMERUN .....		55	1846	230	7841
	IT ITALIA .....		44	3657	490	47923
	NG NIGERIA .....		-	-	243	5324
	US U S A .....		20	672	54	1859
	ANDRE LAND .....		101	2922	419	13410

TABELL 14. UTFØRSEL, VIKTIGERE VARER FORDELT PÅ BESTEMMELSELAND  
 (FORTS.) EXPORTS OF PRINCIPAL COMMODITIES BY COUNTRY OF DESTINATION

VARENR. (H S)	VARE OG LAND	ENHET	JUNI	1990	JANUAR-JUNI	1990
			MENGDE	VERDI	MENGDE	VERDI
				1000 KR.		1000 KR.
0305.5107	KLIPPFISK	TONN	3050	84496	22512	623664
0305.5903	AO ANGOLA .....		2	39	65	3099
0305.5905-5906	BR BRASIL .....		386	11805	5574	149534
0305.5908	CG KONGO .....		351	5947	1335	22057
	CH SVEITS .....		50	2108	251	10596
	DE TYSKLAND (BRD) .....		43	957	214	8071
	DO DEN DOMINIK. REPUB. ....		45	859	195	3641
	FR FRANKRIKE .....		160	5409	1340	46534
	GA GABON .....		75	1298	435	7558
	GP GUADELOUPE .....		21	462	358	8509
	IT ITALIA .....		385	14180	1317	49706
	JM JAMAICA .....		243	3386	1220	16842
	MQ MARTINIQUE .....		100	2508	877	20772
	MX MEXICO .....		-	-	212	6371
	PT PORTUGAL .....		670	22858	6092	199194
	ZR ZAIRE .....		101	1483	892	12720
	ANDRE LAND .....		419	11197	2133	58459
0306.1100-2900	KREPSDYR OG BLØTDYR, IKKE HERMETISKE	TONN	1175	68812	6384	265194
0307.1000-9900	DK DANMARK .....		112	2428	752	12738
	FR FRANKRIKE .....		54	3041	260	14785
	GB STORB. OG N.-IRL. ....		-	-	103	3377
	IS ISLAND .....		217	2252	1617	18559
	JP JAPAN .....		567	52917	2099	168087
	SE SVERIGE .....		193	7398	1019	38415
	ANDRE LAND .....		32	775	535	9234
0406.1000-9000	OST OG OSTEMASSE	TØNN	2181	38565	13164	221680
	AU AUSTRALIA .....		131	2866	835	17541
	CA CANADA .....		83	2391	435	12690
	DE TYSKLAND (BRD) .....		76	1997	259	6771
	GB STORB. OG N.-IRL. ....		60	1445	284	6855
	JP JAPAN .....		700	8614	3684	42961
	MX MEXICO .....		82	1350	528	9104
	SE SVERIGE .....		92	2102	1132	25389
	US U S A .....		574	13522	2876	67219
	ANDRE LAND .....		384	4278	3130	33148
1504.2020,2090	SILDEOLJE OG ANNEN FISKEOLJE	TONN	2441	4055	27562	41919
	DE TYSKLAND (BRD) .....		4	140	17	657
	DK DANMARK .....		994	1316	3618	5446
	GB STORB. OG N.-IRL. ....		1289	1639	19327	27411
	NL NEDERLAND .....		5	25	4199	4408
	ANDRE LAND .....		149	935	400	3996
1604	FISK, TILBEREDT ELLER KONSERVERT, KAVIAR OG KAVIARETTERLIKNINGER AV ROGN	TONN	2803	62134	15594	353803
	AT ØSTERRIKE .....		21	580	135	3524
	AU AUSTRALIA .....		66	2009	396	13108
	CA CANADA .....		41	1624	126	4916
	CH SVEITS .....		150	4134	1184	31998
	DE TYSKLAND (BRD) .....		226	2627	1246	15724
	DK DANMARK .....		143	3191	322	7158
	FI FINLAND .....		54	985	395	8683
	FR FRANKRIKE .....		71	1360	556	10759
	GB STORB. OG N.-IRL. ....		1	15	35	452
	IT ITALIA .....		237	7346	2148	61309
	SE SVERIGE .....		774	15828	4383	90929
	US U S A .....		384	12805	1751	59071
	ANDRE LAND .....		635	9631	2918	46171
1605	KREPSDYR OG BLØTDYR, TILBEREDT ELLER KONSERVERT	TONN	1813	85907	7322	367553
	CH SVEITS .....		16	854	60	3136
	DE TYSKLAND (BRD) .....		26	1574	96	6340
	DK DANMARK .....		423	18078	1340	61729
	FI FINLAND .....		154	6403	862	37510
	FR FRANKRIKE .....		26	1578	179	11100
	GB STORB. OG N.-IRL. ....		675	32130	2271	112747
	JP JAPAN .....		-	-	9	433
	SE SVERIGE .....		459	23564	2220	119343
	ANDRE LAND .....		33	1727	286	15214
2301.2000	MJØL OG PELLETER AV FISK, KREPSDYR ELLER BLØTDYR	TONN	2062	6675	22798	81819
	CH SVEITS .....		-	-	3952	13220
	FI FINLAND .....		51	206	4094	16808
	FR FRANKRIKE .....		23	11	1135	3774
	GB STORB. OG N.-IRL. ....		20	77	966	3313
	SE SVERIGE .....		1955	6258	11371	38906
	TW TAIWAN .....		6	60	6	60
	ANDRE LAND .....		7	63	1273	5738

TABELL 14. UTFØRSEL. VIKTIGERE VARER FORDELT PÅ BESTEMMELSES-LAND  
 (FORTS.) EXPORTS OF PRINCIPAL COMMODITIES BY COUNTRY OF DESTINATION

VARENDR. (H S)	VARE OG LAND	ENHET	JUNI	1990	JANUAR-JUNI	1990
			MENGDE	VERDI	MENGDE	VERDI
				1000 KR.		1000 KR.
2709.0000	RÅOLJE	TONN	5329254	4089399	32283932	28074578
	BE BELGIA		-	-	347692	335957
	CA CANADA		136066	105270	1505277	1315673
	DE TYSKLAND (BRD)		-	-	845068	828618
	DK DANMARK		82073	63420	486464	450366
	FR FRANKRIKE		476032	378077	3199117	2880996
	GB STORBRIIT. OG N.-IRL.		3008048	2284549	16427355	13962631
	IL ISRAEL		-	-	125053	106846
	NL NEDERLAND		461661	357510	3210139	2863419
	SE SVERIGE		195034	152128	2399732	2198063
	US U S A		712439	544415	3054626	2578084
	ANDRE LAND		257901	204030	683409	553925
2710.0011-0094	PETROLEUMSPRODUKTER (UNNT. SMØRE- OLJER MV.)	KUB.M.	818724	708621	4860083	4461018
	BE BELGIA		20760	13199	40677	27178
	DE TYSKLAND (BRD)		117791	112166	1036590	1044406
	DK DANMARK		67770	58881	317152	307156
	FO FÆRØYENE		7894	6668	85986	86853
	FR FRANKRIKE		129705	119954	656047	617883
	GB STORBRIIT. OG N.-IRL.		86444	68764	533095	459709
	IT ITALIA		-	-	247302	182061
	NL NEDERLAND		106473	81460	411072	342608
	SE SVERIGE		138039	101501	850821	756304
	US U S A		122414	129422	586609	551524
	ANDRE LAND		21434	16606	94732	85336
2711.2100	NATURGASS, I GASSFORM	1000 KUB.M.	1670680	940905	12824410	6778318
	BE BELGIA		161350	85505	1107519	546225
	DE TYSKLAND (BRD)		573764	304095	3938849	1942626
	FR FRANKRIKE		392917	208246	2697349	1330323
	GB STORBRIIT. OG N.-IRL.		369629	251348	3892788	2373274
	NL NEDERLAND		173040	91711	1187905	585870
	ANDRE LAND		-	-	-	-
3901-3906	POLYMERER, UBEBARBEIDDE	TONN	32002	203496	191769	1178325
	BE BELGIA		142	656	1882	8420
	DE TYSKLAND (BRD)		7567	44421	44910	252650
	DK DANMARK		3831	25277	22503	148878
	ES SPANIA		248	1179	1383	7638
	FI FINLAND		4701	29468	22422	140909
	FR FRANKRIKE		1079	6687	5925	35155
	GB STORBRIIT. OG N.-IRL.		4316	28649	30583	203055
	IE IRLAND		351	2478	1611	11321
	IS ISLAND		177	1272	866	5988
	IT ITALIA		457	3581	2909	18443
	LU LUXEMBOURG		90	694	426	3290
	MZ MOSAMBIK		10	94	10	94
	NL NEDERLAND		456	6029	2761	21623
	SE SVERIGE		6135	39704	38060	238848
	SG SINGAPORE		19	614	135	4367
	ANDRE LAND		2424	12695	15382	77645
3907-3914	POLYETERE, POLYESTERE, POLYAMIDER, HARPIKSER, POLYURETANER, SILIKONER, NATURLIGE POLYMERER MV., UBEBARBEIDDE	TONN	6974	103070	43007	600479
	AT ØSTERRIKE		120	1377	683	8977
	CA CANADA		299	2093	738	6982
	DE TYSKLAND (BRD)		493	9672	3292	65543
	DK DANMARK		742	11247	4278	65090
	ES SPANIA		142	2839	816	13725
	FI FINLAND		221	3213	1466	22136
	FR FRANKRIKE		483	9281	2076	43950
	GB STORBRIIT. OG N.-IRL.		414	7739	2513	47271
	IT ITALIA		173	4482	1349	33455
	NL NEDERLAND		657	9555	3780	51538
	SE SVERIGE		1623	17754	9926	107143
	SG SINGAPORE		31	451	186	2448
	TR TYRKIA		49	2538	277	13630
	US U S A		28	463	415	16003
	ANDRE LAND		1500	20367	11212	102589
3915-3921	AVFALL, SKRAP OG HALVFABRIKATER AV PLAST	TONN	4313	67289	25023	377534
	DE TYSKLAND (BRD)		214	2936	1314	17457
	DK DANMARK		517	8018	2918	45170
	FI FINLAND		455	7656	2071	32959
	FR FRANKRIKE		243	3247	1314	17219
	GB STORBRIIT. OG N.-IRL.		940	11412	5272	63327
	IT ITALIA		46	792	220	3931
	NL NEDERLAND		66	1044	381	6248
	SE SVERIGE		1434	26998	9328	159967
	ANDRE LAND		397	5185	2206	31256
3922-3926	FERDIGE VARER AV PLAST (UNNT. MØBLER, LEKETØY MV.)	TONN	1972	52429	11756	314624
	CA CANADA		5	151	100	4769
	DE TYSKLAND (BRD)		120	2869	730	17722
	DK DANMARK		263	5834	1565	36829
	FI FINLAND		144	3758	957	25007
	FR FRANKRIKE		57	1470	378	9080
	GB STORBRIIT. OG N.-IRL.		263	5638	1471	32556
	IS ISLAND		77	1389	352	7236
	NL NEDERLAND		33	1442	243	7951
	SE SVERIGE		870	24488	5023	136428
	US U S A		41	1326	244	6979
	ANDRE LAND		99	4063	693	30068

TABELL 14. UTFØRSEL. VIKTIGERE VARER FORDELT PÅ BESTEMMELSESLAND  
 (FORTS.) EXPORTS OF PRINCIPAL COMMODITIES BY COUNTRY OF DESTINATION

VARENØ. (H S)	VARE OG LAND	ENHET	JUNI	1990	JANUAR-JUNI	1990
			MENGDE	VERDI	MENGDE	VERDI
			1000 KR.		1000 KR.	
4301.1000-8000	RÅ PELSSKINN (UNNT. KLIPP)	STK.	17725	3666	955818	246855
	CH SVEITS		-	-	1933	487
	DE TYSKLAND (BRD)		-	-	1298	278
	DK DANMARK		-	-	750854	198812
	ES SPANIA		-	-	1367	319
	FI FINLAND		1359	308	27376	6411
	GB STORBØIT. OG N.-IRL.		-	-	22706	4734
	IT ITALIA		-	-	7516	1702
	JP JAPAN		1453	260	55693	14464
	KR KOREA, REPUBLIKKEN		2308	988	34748	8983
	SE SVERIGE		150	6	23848	4380
	US U S A		1152	204	3861	1109
	ANDRE LAND		11303	1900	24618	5177
4407-4408	TRELAST, SKÅRET ELLER HØVLET, UNNT. PARKETTSTAV FAST MÅL	KUB.M.	57433	87051	354440	550779
	BE BELGIA		1363	2041	8674	12519
	CH SVEITS		1293	2522	10116	18089
	DE TYSKLAND (BRD)		22029	30662	127726	199451
	DK DANMARK		3716	5524	20166	28802
	FR FRANKRIKE		3128	5368	18665	29876
	GB STORBØIT. OG N.-IRL.		8097	12935	57327	90094
	NL NEDERLAND		8771	13195	57239	84713
	SE SVERIGE		6887	10944	39179	62285
	ANDRE LAND		2149	3860	15348	24950
4701.0000	MEKANISK TREMASSE TØRRVEKT	TONN	17496	44810	87841	236511
	BE BELGIA		996	2704	6257	16548
	DE TYSKLAND (BRD)		3779	8887	16697	38981
	DK DANMARK		581	1367	5013	12058
	FI FINLAND		-	-	249	702
	FR FRANKRIKE		1646	5310	10452	34646
	GB STORBØIT. OG N.-IRL.		2755	7846	19866	53011
	IN INDIA		2000	3199	2000	3199
	IT ITALIA		2193	5121	7629	19654
	NL NEDERLAND		1331	3552	11870	34809
	SE SVERIGE		764	2335	4270	13477
	ANDRE LAND		1451	4490	3538	9426
4702-4705	CELLULOSE (HERUNDER DISSOLVING- MASSE) TØRRVEKT	TONN	41045	201588	237780	1226686
	AT ØSTERRIKE		347	2016	2169	14033
	BE BELGIA		2709	12605	18229	91715
	CS TSJEKKOSLOVAKIA		-	-	200	1196
	DD TYSKLAND (DDR)		-	-	619	3765
	DE TYSKLAND (BRD)		9278	46797	67220	346200
	DK DANMARK		355	1636	7169	36195
	ES SPANIA		1115	5437	3938	17819
	FI FINLAND		1306	6398	2372	11864
	FR FRANKRIKE		3424	16312	17553	87645
	GB STORBØIT. OG N.-IRL.		10470	51235	35335	178853
	IT ITALIA		451	1449	2824	13062
	NL NEDERLAND		3265	16537	18059	90857
	PL POLEN		-	-	50	285
	SE SVERIGE		5081	24085	31674	156885
	SU SOVJETUNIONEN		2721	15269	26026	158331
	ANDRE LAND		525	1812	4343	17983
4801.0000	AVISPAPIR I RULLER ELLER ARK	TONN	63188	223446	392305	1377018
	AE ARABISKE EMIRATER		1775	1087	7674	19338
	AU AUSTRALIA		958	3786	5827	22415
	BE BELGIA		3190	13293	16078	61033
	BR BRASIL		-	-	24	67
	CH SVEITS		1217	4727	6449	24390
	DE TYSKLAND (BRD)		12481	46524	62891	233087
	DK DANMARK		2357	7833	19837	71200
	ES SPANIA		3825	14856	16943	71731
	FR FRANKRIKE		2562	11129	25837	102343
	GB STORBØIT. OG N.-IRL.		15088	54906	87371	308925
	GR HELLAS		2223	7641	10689	33799
	IE IRLAND		2097	8406	6467	26644
	IL ISRAEL		60	208	3445	10490
	IS ISLAND		1512	4356	3182	9209
	IT ITALIA		2487	9082	14736	49904
	NL NEDERLAND		3663	13669	36150	131420
	PK PAKISTAN		1587	4122	7299	19896
	PT PORTUGAL		595	2414	3910	15972
	SE SVERIGE		109	377	479	1668
	TH THAILAND		804	2046	4814	11615
	TN TUNISIA		134	382	2518	7264
	TW TAIWAN		1239	3682	15808	45273
	US U S A		2217	5580	15041	40510
	ANDRE LAND		1009	3338	18836	58823

TABELL 14. UTFØRSEL, VIKTIGERE VARER FORDELT PÅ BESTEMMELSESLAND  
 (FORTS.) EXPORTS OF PRINCIPAL COMMODITIES BY COUNTRY OF DESTINATION

VARENØ. (H S)	VARE OG LAND	ENHET	JUNI	1990	JANUAR-JUNI	1990
			MENGDE	VERDI	MENGDE	VERDI
			1000 KR.		1000 KR.	
4802.5100-6000	ANNET TRYKKPAPIR	TONN	29128	140168	143101	679255
	AU AUSTRALIA		100	475	599	2663
	DE TYSKLAND (BRD)		9793	45877	43371	201886
	DK DANMARK		518	2858	2886	15554
	ES SPANIA		284	1700	1456	8360
	FR FRANKRIKE		2068	10361	6766	34885
	GB STORBØIT. OG N.-IRL.		7459	38202	37068	186251
	IN INDIA		138	389	854	3002
	JP JAPAN		2060	7733	11184	43775
	NL NEDERLAND		1242	5541	4567	22733
	SE SVERIGE		89	586	891	5655
	SU SOVJETUNIONEN		1133	6913	1984	12086
	US U S A		2309	10141	21734	94686
	ANDRE LAND		1934	9392	9741	47720
4804	KRAFTPAPIR OG KRAFTPAPP, UBESTRØKET	TONN	10578	49640	73854	357260
	AT ØSTERRIKE		66	456	400	3096
	BE BELGIA		1337	6234	5728	28002
	CH SVEITS		222	1409	1297	8152
	DE TYSKLAND (BRD)		3065	13882	27694	131108
	DK DANMARK		430	2454	1644	9298
	GB STORBØIT. OG N.-IRL.		3399	14708	17667	80169
	NL NEDERLAND		723	4268	6438	35923
	SE SVERIGE		106	786	1657	12172
	ANDRE LAND		1230	5442	11328	49340
4805.3000	SULFITOMSLAGSPAPIR	TONN	1264	9722	7140	53815
	AU AUSTRALIA		44	558	179	2294
	BE BELGIA		141	973	639	4632
	DE TYSKLAND (BRD)		175	1110	1114	7530
	DK DANMARK		30	261	274	2369
	GB STORBØIT. OG N.-IRL.		614	4406	3290	21294
	NL NEDERLAND		27	195	131	938
	SE SVERIGE		99	857	576	5105
	TR TYRKIA		65	563	80	686
	ANDRE LAND		70	797	857	8967
4806.2000	GREASEPROOF	TONN	3911	40100	16210	168095
	AU AUSTRALIA		41	525	144	2030
	DE TYSKLAND (BRD)		105	997	739	7361
	DK DANMARK		106	1336	626	7871
	FR FRANKRIKE		110	1350	475	5860
	GB STORBØIT. OG N.-IRL.		386	3959	1825	20753
	SE SVERIGE		131	1624	702	8733
	SU SOVJETUNIONEN		2366	23671	6580	64369
	TR TYRKIA		44	554	607	7043
	US U S A		387	3998	2852	27769
	ANDRE LAND		236	2086	1659	16305
7202.1100-1900	FERROMANGAN	TONN	14537	71698	93109	511089
	AT ØSTERRIKE		300	1329	2355	11248
	AU AUSTRALIA		-	-	1124	6644
	BE BELGIA		1850	9030	7147	39352
	CA CANADA		1500	8862	3000	18294
	CH SVEITS		-	-	900	3550
	DE TYSKLAND (BRD)		2701	11895	12441	67273
	FI FINLAND		2481	11597	5671	26503
	FR FRANKRIKE		560	3320	11221	66491
	GB STORBØIT. OG N.-IRL.		1723	8769	12439	73755
	IT ITALIA		-	-	2532	13046
	LU LUXEMBOURG		1105	4656	2905	12084
	PK PAKISTAN		-	-	2000	13684
	SE SVERIGE		848	3711	8063	41458
	US U S A		-	-	6807	44234
	ANDRE LAND		1470	8528	14525	73473
7202.2100	FERROSILISUM, SOM INNEHOLDER ØVER 55 PST. SI	TONN	43144	191354	201958	877291
	AU AUSTRALIA		682	2594	1419	5727
	BE BELGIA		1492	7826	3933	17335
	DE TYSKLAND (BRD)		8322	39115	49274	232925
	DK DANMARK		170	853	1349	6172
	FI FINLAND		264	1170	2910	13359
	FR FRANKRIKE		448	2899	5868	30366
	GB STORBØIT. OG N.-IRL.		4698	19128	24559	99094
	IR IRAN		2363	11326	2363	11326
	IT ITALIA		2534	10443	14633	61295
	JP JAPAN		9278	45941	49525	217888
	KR KOREA, REPUBLIKKEN		151	436	3288	13028
	NL NEDERLAND		852	2297	3070	7618
	SE SVERIGE		1784	7877	9714	43800
	TW TAIWAN		493	2045	7026	26476
	US U S A		8163	31184	13501	50667
	ANDRE LAND		1451	6220	9527	40216

TABELL 14. UTFØRSEL. VIKTIGERE VARER FORDELT PÅ BESTEMMELSESLAND  
 (FORTS.) EXPORTS OF PRINCIPAL COMMODITIES BY COUNTRY OF DESTINATION

VARENR. (H S)	VARE OG LAND	ENHET	JUNI	1990	JANUAR-JUNI	1990
			MENGDE	VERDI	MENGDE	VERDI
				1000 KR.		1000 KR.
7202.3000	FERROSILICOMANGAN	TONN	16048	71051	96291	436104
	BE BELGIA		2100	9681	10575	51121
	DE TYSKLAND (BRD)		2000	8617	20093	89894
	DK DANMARK		800	3645	2758	13431
	FI FINLAND		1260	5572	6544	32351
	FR FRANKRIKE		3400	15903	16804	78765
	GB STORBRIIT. OG N.-IRL.		1200	5506	8997	41098
	GR HELLAS		300	931	818	3145
	IE IRLAND		600	2618	600	2618
	IT ITALIA		-	-	10606	45162
	LU LUXEMBOURG		700	2867	2300	9421
	NL NEDERLAND		400	1751	1000	4310
	SE SVERIGE		1070	4748	5523	24932
	US U S A		1317	5915	5080	19978
	ANDRE LAND		901	3296	4593	19877
7208-7212	FLATVALSEDE PRODUKTER AV JERN OG STÅL	TONN	20114	106192	87309	424668
	CH SVEITS		2069	12954	4422	29196
	DE TYSKLAND (BRD)		161	680	3110	12155
	DK DANMARK		2155	11640	11854	63274
	FI FINLAND		302	1655	1211	6744
	GB STORBRIIT. OG N.-IRL.		3726	17920	21650	95499
	SE SVERIGE		7632	45120	29103	154171
	US U S A		1535	6412	8130	35682
	ANDRE LAND		2534	9809	7829	27947
7213-7216	STANGSTÅL OG PROFILSTÅL	TONN	34750	98002	160890	437385
	CA CANADA		-	-	3531	6282
	DE TYSKLAND (BRD)		9537	24119	40805	105834
	DK DANMARK		1185	4351	10979	35805
	FI FINLAND		1685	4745	3625	10741
	GB STORBRIIT. OG N.-IRL.		7433	17866	31756	77451
	IE IRLAND		998	2362	5846	13359
	IT ITALIA		5633	15077	11063	29140
	JP JAPAN		-	-	7974	18595
	NL NEDERLAND		1066	3259	8810	29045
	SE SVERIGE		3492	12263	14554	46596
	ANDRE LAND		3722	13959	21948	64537
7308	JERN-OG STÅLKONSTRUKSJONER OG DELER (UNNT. PREFABRIKERTE BYGNINGER)	TONN	1592	28006	12142	175175
	BW BOTSWANA		-	-	8	203
	DK DANMARK		130	5218	607	12327
	FI FINLAND		2	87	399	3889
	GB STORBRIIT. OG N.-IRL.		73	1454	1118	18902
	NL NEDERLAND		10	426	1194	15086
	SE SVERIGE		996	14624	6096	81674
	ANDRE LAND		381	6197	2719	43095
7402.0000						
7403.1100-1900	KOPPER, ULEGERT, UBEARBEIDD	TONN	7042	66673	27683	358103
	DE TYSKLAND (BRD)		376	6468	2593	42018
	FR FRANKRIKE		815	14279	5587	91892
	GB STORBRIIT. OG N.-IRL.		929	16359	3697	63251
	NL NEDERLAND		100	1748	3297	52913
	SE SVERIGE		697	12126	4144	69162
	ANDRE LAND		4126	15693	8365	38867
7502.1000	NIKKEL, ULEGERT, UBEARBEIDD	TONN	5848	336170	28845	1644458
	AU AUSTRALIA		-	-	108	7058
	BR BRASIL		-	-	178	10280
	CA CANADA		139	8517	675	40556
	DE TYSKLAND (BRD)		183	9222	1634	88338
	FR FRANKRIKE		23	1238	213	10527
	GB STORBRIIT. OG N.-IRL.		256	14412	1141	65027
	HK HONG KONG		205	13005	1164	77286
	IN INDIA		20	1138	140	7763
	IT ITALIA		10	569	174	9306
	JP JAPAN		581	30925	3644	206479
	KR KOREA, REPUBLIKKEN		54	3233	378	20613
	NL NEDERLAND		1458	81927	7183	408140
	SE SVERIGE		130	7254	639	34930
	SG SINGAPORE		79	5053	311	20234
	US U S A		2644	155838	10755	611379
	ANDRE LAND		68	3841	509	26542
7601.1000	ALUMINIUM, ULEGERT, UBEARBEIDD	TONN	14253	157387	108609	1263087
	BE BELGIA		6	126	72	1216
	CH SVEITS		100	1037	1899	21079
	DE TYSKLAND (BRD)		1529	16523	23479	283293
	FI FINLAND		-	-	186	2487
	FR FRANKRIKE		1015	9310	10958	124221
	GB STORBRIIT. OG N.-IRL.		530	6487	7640	88837
	IT ITALIA		1933	21252	15499	186094
	JP JAPAN		109	2180	691	13827
	LU LUXEMBOURG		161	1707	364	3894
	NL NEDERLAND		6905	75893	42314	472288
	SE SVERIGE		1845	19745	4909	54995
	ANDRE LAND		121	3127	596	10858

TABELL 14. UTFØRSEL. VIKTIGERE VARER FORDELT PÅ BESTEMMELSESLAND  
 (FORTS.) EXPORTS OF PRINCIPAL COMMODITIES BY COUNTRY OF DESTINATION

VARENØ. (H S)	VARE OG LAND	ENHET	JUNI 1990		JANUAR-JUNI 1990	
			MENGDE	VERDI	MENGDE	VERDI
			1000 KR.		1000 KR.	
7601.2000	ALUMINIUM, LEGERT, UBEARBEIDD	TONN	53930	643550	290611	3659313
	AT ØSTERRIKE .....		1810	20760	12234	150176
	BE BELGIA .....		2034	23636	10916	136791
	CH SVEITS .....		1894	23072	7602	100580
	DE TYSKLAND (BRD) .....		13175	158919	73583	940171
	DK DANMARK .....		1330	16963	5572	75693
	ES SPANIA .....		388	4547	2186	25887
	FI FINLAND .....		24	296	442	5922
	FR FRANKRIKE .....		9453	114293	51620	654948
	GB STORBØIT. OG N.-IRL. ....		12384	149657	56015	712175
	IL ISRAEL .....		4	64	76	1088
	IT ITALIA .....		6576	74761	34616	422391
	LU LUXEMBOURG .....		-	-	611	7461
	NL NEDERLAND .....		3383	38766	22213	260630
	PT PORTUGAL .....		-	-	6001	76327
	SE SVERIGE .....		1173	14563	6554	84852
	ANDRE LAND .....		301	3254	371	4221
7604,7605	ALUMINIUMSTENGER,-PROFILER OG -TRÅD	TONN	3961	73849	23401	425035
	AT ØSTERRIKE .....		143	1676	623	7798
	BE BELGIA .....		161	2815	601	12123
	CH SVEITS .....		75	1785	336	7830
	DE TYSKLAND (BRD) .....		1056	14606	6556	85087
	DK DANMARK .....		185	3123	1309	23412
	FI FINLAND .....		18	567	651	11826
	FR FRANKRIKE .....		288	3476	1776	22368
	GB STORBØIT. OG N.-IRL. ....		1020	18600	4631	83484
	IT ITALIA .....		51	575	1758	21685
	LU LUXEMBOURG .....		-	-	51	596
	NL NEDERLAND .....		97	2523	538	13504
	SE SVERIGE .....		721	21184	3854	120605
	ANDRE LAND .....		146	2919	718	14717
7606	ALUMINIUMPLATER OG -BÅND OVER 0,2 MM TYKKELSE	TONN	12494	183165	43478	714650
	AE ARABISKE EMIRATER .....		14	283	304	6388
	BE BELGIA .....		214	3429	1215	19434
	CA CANADA .....		1984	22108	2029	23200
	CH SVEITS .....		216	3435	1090	17768
	DE TYSKLAND (BRD) .....		1482	25582	6529	113368
	DK DANMARK .....		621	14239	4326	92233
	FI FINLAND .....		309	6271	1481	27307
	FR FRANKRIKE .....		2504	31745	5266	77418
	GB STORBØIT. OG N.-IRL. ....		1937	28828	9522	145918
	IT ITALIA .....		81	955	177	2366
	JP JAPAN .....		102	1514	359	5847
	NL NEDERLAND .....		1704	20938	4638	65978
	SE SVERIGE .....		753	12604	3788	65382
	US U S A .....		124	1595	824	11173
	ANDRE LAND .....		448	9640	1929	40869
7901.1100-1200	SINK, ULEGERT, UBEARBEIDD	TONN	12405	137356	56166	575096
	DE TYSKLAND (BRD) .....		3541	38981	15667	159367
	DK DANMARK .....		150	1694	2112	21291
	GB STORBØIT. OG N.-IRL. ....		3072	34306	12003	125975
	IT ITALIA .....		1400	15184	4394	45642
	NL NEDERLAND .....		-	-	1001	10896
	SE SVERIGE .....		1435	15917	8012	81499
	US U S A .....		1754	19253	11006	109383
	ANDRE LAND .....		1054	12022	1971	21043
8425-8428	MASKINER OG APPARATER FOR LØFTING, LASTING OG LOSSING	STK.	795	55094	4810	367371
	AU AUSTRALIA .....		-	-	6	6754
	CA CANADA .....		4	270	54	9740
	DE TYSKLAND (BRD) .....		213	6316	1070	43871
	DK DANMARK .....		56	1388	231	27372
	ES SPANIA .....		15	3602	21	7680
	FI FINLAND .....		33	458	225	5652
	GB STORBØIT. OG N.-IRL. ....		35	4820	163	25808
	IT ITALIA .....		4	147	43	6169
	JP JAPAN .....		24	6130	53	12613
	KR KOREA, REPUBLIKKEN .....		10	3547	51	15036
	NL NEDERLAND .....		10	817	41	7971
	PL POLEN .....		2	22	15	1692
	SE SVERIGE .....		242	6469	1411	47554
	US U S A .....		9	1610	84	26219
	YU JUGOSLAVIA .....		-	-	2	43
	ANDRE LAND .....		138	19497	1340	123198
8432.1000-8000	LANDBRUKSMASKINER FOR JORDBEARB.	STK.	1318	38287	16355	225831
	CA CANADA .....		-	-	167	4730
	DE TYSKLAND (BRD) .....		140	4703	849	23947
	DK DANMARK .....		174	6744	833	24735
	ES SPANIA .....		157	3432	538	13553
	FI FINLAND .....		285	5780	9185	63521
	FR FRANKRIKE .....		277	8778	1334	38594
	GB STORBØIT. OG N.-IRL. ....		7	342	397	11027
	IT ITALIA .....		31	734	295	6515
	NL NEDERLAND .....		5	77	182	4698
	SE SVERIGE .....		141	5558	1813	19140
	ANDRE LAND .....		101	2139	762	15371



TABELL 14. UTFØRSEL. VIKTIGERE VARER FORDELT PÅ BESTEMMELSESLAND  
 (FORTS.) EXPORTS OF PRINCIPAL COMMODITIES BY COUNTRY OF DESTINATION

VARENØR. (H S)	VARE OG LAND	ENHET	JUNI	1990	JANUAR-JUNI	1990
			MENGDE	VERDI	MENGDE	VERDI
			1000 KR.		1000 KR.	
8471	AUTOMATISKE DATABEHANDLINGSMASKINER OG ENHETER TIL DISSE	STK.	23484	121961	169960	795684
	AE ARABISKE EMIRATER .....		-	-	2	326
	AU AUSTRALIA .....		41	332	345	3763
	BE BELGIA .....		43	507	479	2237
	CH SVEITS .....		138	2553	1175	7225
	DE TYSKLAND (BRD) .....		6248	27587	30074	151747
	DK DANMARK .....		617	6857	71570	104257
	ES SPANIA .....		271	2255	625	10136
	FI FINLAND .....		638	2724	1952	17473
	FR FRANKRIKE .....		843	4728	4393	31183
	GB STORBRIIT. OG N.-IRL. ....		3010	10415	7189	70611
	IT ITALIA .....		2818	8402	10968	38001
	JP JAPAN .....		652	2002	1372	7263
	KR KOREA, REPUBLIKKEN .....		1214	5595	1228	9063
	NL NEDERLAND .....		297	1895	1229	110255
	SE SVERIGE .....		1824	11485	10579	67784
	SU SOVJETUNIONEN .....		153	2939	989	33788
	TR TYRKIA .....		1	14	16	128
	US U S A .....		4278	13875	21111	62078
	ANDRE LAND .....		398	17798	4664	68364
8516.2100-2909 8516.5000-6009	ELEKTRISKE RADIATORER, ØVNER, KAMINER, KOMFYRER, STEKOVNER OG KOMPLETTE KOKEPLATER	STK.	59785	24981	374817	153941
	AT ØSTERRIKE .....		3481	1177	12065	4055
	CA CANADA .....		1840	181	2854	292
	CH SVEITS .....		540	186	4515	1526
	DE TYSKLAND (BRD) .....		3823	962	35642	10195
	DK DANMARK .....		4327	1699	37317	13702
	FI FINLAND .....		11235	3404	58688	18145
	FR FRANKRIKE .....		11619	2456	67204	13446
	GB STORBRIIT. OG N.-IRL. ....		6466	1619	27206	7661
	SE SVERIGE .....		15062	12808	103654	78649
	ANDRE LAND .....		1392	489	25672	6269
8708	DELER OG TILBEHØR TIL MOTOR- KJØRETØYER UNDER POS. 8701-8705	TONN	2144	107842	13663	680624
	BE BELGIA .....		342	15402	1712	77828
	DE TYSKLAND (BRD) .....		424	22036	2736	140154
	FI FINLAND .....		59	3506	375	23263
	FR FRANKRIKE .....		11	466	108	5407
	GB STORBRIIT. OG N.-IRL. ....		77	3746	452	24605
	IT ITALIA .....		15	1027	87	5019
	NL NEDERLAND .....		29	2430	122	9744
	SE SVERIGE .....		1159	56160	7847	378986
	US U S A .....		1	209	15	2871
	ANDRE LAND .....		28	2860	210	12747
9401,9403	MØBLER (UNNT. TIL MEDISINSK BRUK, SENGBUNNER OG -UTSTYR)	TONN	2209	75074	11136	460420
	AT ØSTERRIKE .....		2	254	46	4085
	BE BELGIA .....		15	1241	74	6684
	CA CANADA .....		13	1041	66	6192
	CH SVEITS .....		7	979	63	7406
	DE TYSKLAND (BRD) .....		245	12283	837	54683
	DK DANMARK .....		196	7631	1063	53547
	FI FINLAND .....		360	6094	1844	34681
	FR FRANKRIKE .....		10	1286	109	12082
	GB STORBRIIT. OG N.-IRL. ....		73	3592	530	27422
	IS ISLAND .....		45	1145	105	3392
	IT ITALIA .....		4	511	95	6731
	JP JAPAN .....		14	1663	116	13767
	NL NEDERLAND .....		84	3433	333	20260
	SE SVERIGE .....		989	22905	4929	136819
	US U S A .....		119	8689	768	60516
	ANDRE LAND .....		33	2327	157	12152

TABELL 15. INNFØRSEL OG UTFØRSEL, SKIP FORDELT PÅ LAND, MILL. KR  
 IMPORTS AND EXPORTS OF SHIPS BY COUNTRY, MILLION KRONER

LAND	INNFØRSEL				UTFØRSEL			
	JUNI		JANUAR-JUNI		JUNI		JANUAR-JUNI	
	1989	1990	1989	1990	1989	1990	1989	1990
I A L T .....	1 749,5	1 621,4	8 751,7	9 625,8	251,2	2 277,4	2 029,4	5 722,8
EUROPA .....	301,3	204,2	1 777,5	1 560,8	41,9	109,8	729,3	1 237,8
BE BELGIA .....	-	-	44,8	-	-	-	-	-
BG BULGARIA .....	-	-	-	109,2	-	-	-	-
DD TYSKLAND (DDR) .....	-	-	-	1,8	-	-	-	-
DE TYSKLAND (BRD) .....	-	109,3	100,1	191,7	-	-	36,4	-
DK DANMARK .....	-	53,7	251,3	53,7	0,3	1,9	6,2	2,5
ES SPANIA .....	-	-	-	138,0	35,6	8,1	35,6	8,1
FI FINLAND .....	-	10,2	-	10,2	-	-	5,3	-
FO FÆRØYENE .....	-	-	60,0	-	-	-	97,9	110,7
FR FRANKRIKE .....	-	-	-	41,5	-	-	-	107,4
GB STORBRIIT. OG N.-IRL. ....	-	-	1,8	333,7	-	32,0	257,6	155,8
GI GIBRALTAR .....	-	-	-	-	-	-	75,5	51,5
GR HELLAS .....	276,3	-	795,5	51,0	-	-	74,6	99,5
IE IRLAND .....	-	-	-	-	-	-	1,0	1,9
IS ISLAND .....	-	0,8	14,0	23,0	-	2,5	78,8	11,2
IT ITALIA .....	20,0	-	98,7	-	-	-	-	104,0
LI LIECHTENSTEIN .....	-	-	-	-	-	-	10,2	-
MT MALTA .....	-	-	54,0	308,8	-	-	-	184,4
NL NEDERLAND .....	-	-	6,1	52,0	-	-	-	3,0
PL POLEN .....	5,0	30,1	10,7	30,1	-	-	-	-
PT PORTUGAL .....	-	-	332,5	-	-	-	-	222,2
RO ROMANIA .....	-	-	-	-	-	-	-	5,2
SE SVERIGE .....	-	0,0	8,1	21,1	5,9	22,9	50,3	44,5
SU SOVJETUNIONEN .....	-	-	-	195,0	-	42,4	-	125,7
AFRIKA .....	417,7	1 193,4	1 698,7	4 346,6	110,6	-	738,0	637,5
LR LIBERIA .....	417,7	1 193,4	1 698,7	4 250,4	110,6	-	663,3	637,5
MA MAROKKO .....	-	-	-	-	-	-	74,7	-
MU MAURITIUS .....	-	-	-	96,2	-	-	-	-
ASIA .....	367,9	118,1	3 146,1	1 528,2	91,8	1 471,6	190,5	2 083,7
AE ARABISKE EMIRATER .....	-	-	-	125,2	-	-	-	-
CN KINA .....	-	-	250,0	-	-	-	-	162,9
CY KYPROS .....	37,4	-	1 403,6	263,3	-	-	93,0	219,4
HK HONG KONG .....	-	118,1	236,7	333,0	-	76,1	-	76,1
IN INDIA .....	-	-	-	-	91,8	-	91,8	-
JP JAPAN .....	229,9	-	262,5	465,8	-	-	-	-
KP KOREA, DEN DEM. FOLKER. ....	-	-	-	-	-	-	5,6	-
KR KOREA, REPUBLIKKEN .....	-	-	253,3	-	-	-	-	-
KW KUWAIT .....	-	-	81,5	-	-	-	-	-
SA SAUDI-ARABIA .....	-	-	-	-	-	1 395,6	-	1 395,6
SG SINGAPORE .....	100,6	-	658,6	341,0	-	-	-	229,8
NORD - AMERIKA .....	615,4	68,0	2 082,1	2 112,7	-	678,2	308,1	1 648,4
AG ANTIGUA OG BARBUDA .....	-	-	4,5	-	-	-	-	-
AN ANTILLEN (NL) .....	-	-	25,3	185,8	-	-	-	-
BM BERMUDA .....	-	-	115,4	112,0	-	-	-	171,6
BS BAHAMAS .....	-	-	286,8	591,6	-	-	-	143,0
CA CANADA .....	-	-	-	18,7	-	-	122,5	1,1
GL GRØNLAND .....	-	-	-	-	-	-	172,0	-
KY CAYMANØYENE .....	-	-	4,1	82,4	-	-	-	520,0
MX MEXICO .....	165,8	-	165,8	-	-	-	-	-
PA PANAMA .....	449,6	68,0	1 480,2	1 117,0	-	-	-	134,5
US U S A .....	-	-	-	-	-	676,7	13,6	676,7
VC ST.VINCENT/GRENADINE .....	-	-	-	5,3	-	1,5	-	1,5
SØR - AMERIKA .....	-	37,7	-	77,5	6,9	17,8	63,5	115,4
AR ARGENTINA .....	-	-	-	-	-	-	-	37,0
BR BRASIL .....	-	37,7	-	77,5	-	-	-	54,3
CL CHILE .....	-	-	-	-	6,9	17,8	63,5	24,1
OCEANIA .....	47,2	-	47,2	-	-	-	-	-
VU VANUATU .....	47,2	-	47,2	-	-	-	-	-

Råolje og naturgass. Tabell 1 - 5.

Dette vedlegget omfatter spesielle tabeller over utførsel av råolje og naturgass (varenr. 2709.0000 og 2711.2100). Tallene revideres kvartalsvis med et etterslep på 2-3 kvartaler. Alle verdier er FOB norsk sokkelgrense. Landfordeling for denne måned finnes i tabell 14 i dette heftet, og for tidligere år i årspublikasjonen NOS, hefte I tabell 2 og i hefte II, tabell 17. Skipninger av norskeid råolje fra britiske terminaler er ikke med i den offisielle norske eksportstatistikken, se videre tabell 5 med kommentarer. Supplerende opplysninger til tabell 5 finnes i tekst og tabeller i siste vedlegg til årspublikasjonene. NOS Utenrikshandel, hefte I og II.

Crude oil and natural gas. Tables 1 - 5.

This annex contains revised figures for exports of crude oil and natural gas. The values relate to FOB exit norwegian continental shelf. Exports under commodity no 27090000 consists of shipped stabilized crude oil and of unstabilized crude oil by pipelines. Table 5 of this annex covers all shipments of Norwegian crude oil, also including norwegian crude oil from oil terminals in UK (Teesside, Sullom Voe). Shipments from the british terminals are not included in the official Norwegian export statistics. Further information is given in the last annex to the annual publications External Trade, Volume I and II.

TABELL 1. EKSPORT AV RÅOLJE OG NATURGASS . 1976 - 1989. REVIDERTE TALL  
EXPORTS OF CRUDE OIL AND NATURAL GAS. 1976 - 1989. REVISED FIGURES

ÅR	RÅOLJE OG NATURGASS I ALT TOTAL, CRUDE OIL, NATURAL GAS			RÅOLJE CRUDE OIL			NATURGASS NATURAL GAS		
	MENGDEN QUANTITY		VERDI VALUE	MENGDEN QUANTITY		VERDI VALUE	MENGDEN		VERDI VALUE
	1000 TONN	TONS	MILL. KRONER	1000 TONN	TONS	MILL. KRONER	1000 TONN	TONS	MILL. KRONER
1976	13 624		6 716	13 624		6 716	-	-	-
1977	15 649		8 111	13 557		7 286	2 092	2 658	825
1978	27 840		13 598	16 685		8 796	11 154	14 282	4 802
1979	34 881		21 993	18 711		14 698	16 170	20 787	7 295
1980	42 762		41 399	23 197		28 500	19 564	25 119	12 899
1981	39 865		48 088	20 453		31 047	19 411	25 197	17 040
1982	39 461		53 471	20 666		31 879	18 795	24 457	21 593
1983	44 331		63 844	25 623		40 653	18 708	24 528	23 191
1984	49 938		78 328	30 064		51 712	19 874	26 240	26 617
1985	51 852		85 380	32 602		56 077	19 250	25 429	29 303
1986	54 759		53 077	35 376		28 526	19 383	25 653	24 551
1987	62 891		53 620	41 747		37 097	21 144	27 824	16 523
1988	69 482		48 513	48 104		33 682	21 378	27 776	14 831
1989	87 341		73 540	65 134		59 368	22 207	28 674	14 172

TABELL 2. EKSPORT AV STABILISERT RÅOLJE TRANSPORTERT MED SKIP FRA NORSK TERRITORIUM. REVIDERTE TALL  
EXPORTS OF STABILIZED CRUDE OIL SHIPPED FROM NORWEGIAN TERRITORY. REVISED FIGURES

I ALT	1987			1988			1989					
	MENGDEN QUANTITY		VERDI VALUE	MENGDEN QUANTITY		VERDI VALUE	MENGDEN QUANTITY		VERDI VALUE			
	1000 TONN	TONS	1000 FAT BARREL	MILL. KRONER	1000 TONN	TONS	1000 FAT BARREL	MILL. KRONER	1000 TONN	TONS	1000 FAT BARREL	MILL. KRONER
I ALT	26 913		202 085	24 689	29 964		223 680	21 540	44 703		331 363	41 391
JANUAR	-		-	-	-		-	-	-		-	-
1. KVARTAL	6 153		46 379	5 714	7 171		53 584	5 413	10 480		77 675	8 867
JANUAR	2 307		17 405	2 174	2 580		19 332	2 066	3 730		27 674	3 002
FEBRUAR	1 905		14 389	1 818	2 177		16 259	1 684	3 077		22 796	2 574
MARS	1 940		14 584	1 723	2 414		17 993	1 663	3 673		27 205	3 290
2. KVARTAL	6 709		50 377	6 160	6 753		50 519	5 094	11 141		82 707	11 037
APRIL	2 340		17 581	2 142	2 499		18 680	1 826	4 256		31 528	4 221
MAI	2 578		19 389	2 355	2 236		16 705	1 717	3 638		26 990	3 704
JUNI	1 791		13 408	1 664	2 018		15 134	1 551	3 247		24 188	3 112
3. KVARTAL	6 732		50 407	6 416	7 081		52 675	5 227	11 998		88 811	10 857
JULI	2 458		18 429	2 388	2 312		17 224	1 681	3 548		26 275	3 220
AUGUST	1 908		14 289	1 902	2 218		16 450	1 699	4 393		32 501	3 878
SEPTEMBER	2 367		17 688	2 126	2 551		19 002	1 847	4 056		30 036	3 759
4. KVARTAL	7 319		54 921	6 399	8 959		66 901	5 806	11 084		82 169	10 630
OKTOBER	2 646		19 810	2 417	3 061		22 845	1 924	4 060		30 060	3 879
NOVEMBER	2 257		16 952	1 959	2 890		21 575	1 804	3 588		26 615	3 470
DESEMBER	2 416		18 159	2 022	3 008		22 481	2 078	3 436		25 495	3 282
TOTAL	26 913		202 085	24 689	29 964		223 680	21 540	44 703		331 363	41 391
DANMARK	603		4 500	542	680		5 093	477	1 027		7 707	961
FINLAND	-		-	-	-		-	-	-		-	-
SVERIGE	3 980		29 597	3 606	4 146		30 841	2 962	5 746		42 590	5 317
BELGIA;LUXEMB	119		854	114	555		4 146	376	1 382		10 317	1 293
FRANKRIKE	3 429		25 811	3 136	3 616		27 038	2 613	7 714		57 572	7 209
ITALIA	-		-	-	204		1 537	144	159		1 026	133
NEDERLAND	5 864		44 067	5 447	5 007		37 385	3 561	5 243		38 673	4 748
POLEN	-		-	-	234		1 678	151	106		760	92
PORTUGAL	-		-	-	99		734	71	71		526	60
SPANIA	-		-	-	69		498	50	77		569	74
STORBRIANNIA	8 526		64 308	7 834	10 287		77 306	7 492	12 894		96 450	12 106
SVEITS	-		-	-	97		732	75	68		503	65
FORBUNDSREP.T	1 698		12 766	1 540	1 936		14 310	1 413	1 848		13 695	1 718
ØSTERRIKE	325		2 457	303	115		867	84	137		1 013	124
ISRAEL	682		5 154	628	617		4 647	452	501		3 703	455
CANADA	360		2 690	323	1 291		9 503	895	3 331		24 320	3 015
U S A	1 327		9 881	1 216	1 012		7 365	723	4 418		31 937	4 021

TABELL 3. EKSPORT AV USTABILISERT RÅOLJE TRANSPORTERT I RØR TIL STORBRIANNIA. REVIDERTE TALL  
EXPORTS OF UNSTABILIZED CRUDE OIL BY PIPELINES TO UNITED KINGDOM. REVISED FIGURES

	1987			1988			1989		
	MENGDEN QUANTITY		VERDI VALUE	MENGDEN QUANTITY		VERDI VALUE	MENGDEN QUANTITY		VERDI VALUE
	1000 TONN TONS	1000 FAT BARREL	MILL. KRONER	1000 TONN TONS	1000 FAT BARREL	MILL. KRONER	1000 TONN TONS	1000 FAT BARREL	MILL. KRONER
I ALT .....	14 834	118 625	12 408	18 140	143 574	12 141	20 431	161 739	17 977
JANUAR -	-	-	-	-	-	-	-	-	-
1. KVARTAL ..	3 910	31 409	3 318	4 285	33 894	3 000	5 079	40 325	4 126
JANUAR .....	1 379	11 075	1 189	1 460	11 533	1 077	1 778	14 141	1 417
FEBRUAR .....	1 258	10 102	1 105	1 352	10 695	974	1 578	12 519	1 265
MARS .....	1 272	10 232	1 024	1 474	11 666	948	1 723	13 665	1 444
2. KVARTAL ..	3 827	30 660	3 210	4 138	32 746	2 894	4 918	38 882	4 611
APRIL .....	1 348	10 801	1 129	1 455	11 519	976	1 646	13 014	1 535
MAI .....	1 339	10 729	1 126	1 463	11 567	1 047	1 701	13 407	1 661
JUNI .....	1 140	9 130	955	1 220	9 659	871	1 570	12 460	1 415
3. KVARTAL ..	3 113	24 803	2 671	4 800	37 984	3 357	5 269	41 660	4 556
JULI .....	1 427	11 400	1 256	1 639	12 963	1 124	1 826	14 443	1 631
AUGUST .....	404	3 211	369	1 598	12 646	1 152	1 816	14 365	1 514
SEPTEMBER ...	1 281	10 191	1 046	1 563	12 374	1 081	1 628	12 853	1 411
4. KVARTAL ..	3 985	31 754	3 210	4 918	38 951	2 890	5 165	40 873	4 685
OKTOBER .....	1 446	11 467	1 219	1 635	12 950	942	1 698	13 433	1 518
NOVEMBER .....	1 303	10 386	1 048	1 655	13 090	956	1 730	13 682	1 574
DESEMBER ....	1 235	9 902	943	1 628	12 911	993	1 737	13 759	1 592

TABELL 4. EKSPORT AV NATURGASS. REVIDERTE TALL  
EXPORTS OF NATURAL GAS. REVISED FIGURES

	1987			1988			1989		
	MENGDEN QUANTITY		VERDI VALUE	MENGDEN QUANTITY		VERDI VALUE	MENGDEN QUANTITY		VERDI VALUE
	1000 TONN TONS	MILL. SM <sup>3</sup>	MILL. KRONER	1000 TONN TONS	MILL. SM <sup>3</sup>	MILL. KRONER	1000 TONN TONS	MILL. SM <sup>3</sup>	MILL. KRONER
I ALT .....	21 144	27 824	16 523	21 378	27 776	14 831	22 207	28 674	14 172
1. KVARTAL ..	5 994	7 931	5 463	5 964	7 826	4 671	6 068	7 868	4 011
STORBRI. ...	2 828	3 958	2 830	2 457	3 436	2 206	2 328	3 194	1 909
VEST-TYSK. ...	3 165	3 973	2 633	1 570	1 966	1 103	1 651	2 064	928
NEDERLAND ...	-	-	-	475	595	334	500	625	281
BELGIA .....	-	-	-	447	560	314	468	585	263
FRANKRIKE ...	-	-	-	1 015	1 270	713	1 121	1 401	630
2. KVARTAL ..	5 223	6 858	3 851	5 219	6 790	3 796	5 293	6 851	3 169
STORBRI. ...	2 089	2 923	1 672	2 034	2 805	1 783	1 897	2 584	1 407
VEST-TYSK. ...	3 134	3 936	2 179	1 391	1 740	879	1 492	1 875	775
NEDERLAND ...	-	-	-	416	521	263	450	565	233
BELGIA .....	-	-	-	391	490	247	422	530	219
FRANKRIKE ...	-	-	-	986	1 234	623	1 033	1 297	536
3. KVARTAL ..	3 898	5 128	2 752	4 524	5 810	2 824	4 867	6 240	2 962
STORBRI. ...	1 596	2 234	1 309	1 229	1 678	1 042	1 373	1 869	1 061
VEST-TYSK. ...	2 302	2 893	1 442	1 448	1 816	783	1 576	1 971	857
NEDERLAND ...	-	-	-	431	541	233	478	599	260
BELGIA .....	-	-	-	405	508	219	449	562	244
FRANKRIKE ...	-	-	-	1 010	1 267	546	991	1 239	539
4. KVARTAL ..	6 030	7 907	4 457	5 671	7 350	3 541	5 979	7 715	4 030
STORBRI. ...	2 343	3 288	1 953	2 025	2 769	1 604	2 126	2 879	1 738
VEST-TYSK. ...	3 687	4 619	2 503	1 620	2 036	861	1 724	2 164	1 026
NEDERLAND ...	-	-	-	489	614	260	528	662	314
BELGIA .....	-	-	-	457	574	243	496	623	295
FRANKRIKE ...	-	-	-	1 079	1 356	573	1 104	1 386	657
I ALT ETTER LAND	144	27 824	16 523	21 378	27 776	14 831	22 207	28 674	14 172
STORBRI. ...	8 856	12 403	7 765	7 745	10 688	6 636	7 724	10 526	6 114
VEST-TYSK. ...	12 288	15 421	8 758	6 030	7 558	3 626	6 444	8 074	3 585
NEDERLAND ...	-	-	-	1 812	2 272	1 090	1 956	2 451	1 089
BELGIA .....	-	-	-	1 700	2 131	1 023	1 836	2 300	1 022
FRANKRIKE ...	-	-	-	4 090	5 127	2 456	4 248	5 323	2 362

(1) UTFØRSEL TIL NEDERLAND, BELGIA OG FRANKRIKE VAR INKLUDERT I FORBUNDSREP. TYSKLAND FREM TIL 1988.  
UP TO 1988 EXPORTS TO THE NETHERLANDS, BELGIUM AND FRANCE WAS INCLUDED IN FIGURES FOR THE FED. REP. OF GERMANY (BRD).

TABELL 5. SALG AV NORSKEID RÅOLJE FRA NORSKE LASTEBØYER OG NORSKE OG BRITISKE TERMINALER. REVIDERTE TALL  
ALL SHIPMENTS OF NORWEGIAN OWNED CRUDE OIL FROM NORWEGIAN TERRITORY AND FROM TERMINALS IN UK. REVISED FIGURES

	1987			1988			1989		
	MENGDEN QUANTITY		VERDI VALUE	MENGDEN QUANTITY		VERDI VALUE	MENGDEN QUANTITY		VERDI VALUE
	1000 TONN TONS	1000 FAT BARREL	MILL. KRONER	1000 TONN TONS	1000 FAT BARREL	MILL. KRONER	1000 TONN TONS	1000 FAT BARREL	MILL. KRONER
I ALT .....	39 979	302 288	36 984	46 103	347 084	33 519	63 060	471 569	58 881
1. KVARTAL ..	9 897	75 139	9 252	11 079	83 477	8 426	15 028	112 455	12 842
2. KVARTAL ..	9 972	75 419	9 262	10 335	77 911	7 865	15 348	114 783	15 359
3. KVARTAL ..	9 281	69 924	8 905	11 084	83 279	8 339	16 978	126 873	15 516
4. KVARTAL ..	10 829	81 806	9 566	13 605	102 416	8 889	15 706	117 459	15 164
I ALT ETTER LAND									
DANMARK .....	801	6 025	734	810	6 087	581	1 095	8 232	1 024
FINLAND .....	-	-	-	-	-	-	-	-	-
SVERIGE .....	4 391	32 754	3 981	5 339	39 971	3 865	6 966	51 908	6 494
BELGIA;LUXEMB	672	5 092	632	1 592	12 078	1 115	1 855	13 926	1 749
FRANKRIKE ...	4 732	35 781	4 358	4 737	35 600	3 464	9 682	72 601	9 116
ITALIA .....	965	7 412	921	764	5 822	565	618	4 684	599
NEDERLAND ...	6 843	51 575	6 368	6 610	49 659	4 761	7 241	53 955	6 639
POLEN .....	-	-	-	234	1 678	151	106	760	92
PORTUGAL .....	-	-	-	308	2 354	232	303	2 298	274
SPANIA .....	-	-	-	347	2 617	241	282	2 145	245
STORBRIANNIA	13 784	104 639	12 772	16 315	123 411	11 955	20 294	152 986	19 167
SVEITS .....	-	-	-	97	732	75	68	503	65
FORBUNDSREP.T	2 208	16 668	2 028	2 942	22 010	2 168	2 430	18 116	2 261
ØSTERRIKE ...	325	2 457	303	115	867	84	137	1 013	124
ISRAEL .....	682	5 154	628	617	4 647	452	501	3 703	455
CANADA .....	500	3 763	461	1 295	9 535	898	3 805	27 933	3 488
U S A .....	4 076	30 967	3 800	3 980	30 057	2 912	7 675	56 806	7 089

Kommentar til tabell 5.

Råolje er den største enkeltvaren i utenrikshandelen. I følge definisjoner for statistikkføringen oppfattes all olje i rør til Storbritannia som eksport til dette landet, se tbl. 3. Imidlertid selger norske eiere den stabiliserte råoljen fra terminalene i Storbritannia til tredjeland, og dette fremgår ikke av utenrikshandelsstatistikken.

Ved å benytte tabell 5, og ikke tabell 2+3, kan statistikkbrukere få et bedre bilde av det faktiske råoljesalget til utlandet.

## Merknader

Statistikken over utenrikshandelen gir oppgaver over **generalhandelen**.

**Innførselsstatistikken** omfatter alle varer som innføres til Norge, herunder også varer som blir lagt inn på transittlager og frilager. Varer i direkte transitt blir ikke tatt med.

**Utførselsstatistikken** omfatter alle varer som utføres fra Norge, herunder også utførsel fra transittlager og frilager.

**Mengdeoppgavene** for inn- og utførte varer gjelder nettomengden når ikke noe annet er bestemt i tolltariffen.

**Verdien** av innførselen er oppgitt cif og verdien av utførselen fob norsk havn eller grensestasjon.

**Varegrupperingen** følger fra 1. januar 1988 FNs **Standard International Trade Classification** (SITC-Rev. 3). I de mest detaljerte tabeller (tab. 10, 11 og 14) er imidlertid varene fra 1988 gruppert etter den nye internasjonale toll- og statistikknomenklatur, Det harmoniserte system (HS). De seks første siffer av varenummeret er således en internasjonal oppdeling, mens sjuende og åttende siffer er en nasjonal utvidelse (toll- og statistikkoppdeling). Den statistiske varefortegnelsen er tatt inn i tolltariffen og foreligger også trykt i serien Norges offisielle statistikk (NOS). De enkelte varenummer og varebetegnelser finnes i Tolltariffen utgitt av Toll- og avgiftsdirektoratet og i Statistisk varefortegnelse for utenrikshandelen utgitt av Statistisk sentralbyrå.

**Landgrupperingen** er for innførte varer etter produksjonsland og for utførte varer etter bestemmelsesland.

Månedsoppgavene er foreløpige. Rettelser blir ført à jour i sammendragstallene, og disse vil derfor ikke alltid være i samsvar med summen av månedstallene. Se ellers Statistisk varefortegnelse for utenrikshandelen eller den årlige publikasjon Utenrikshandel, om opplegget og gjennomføringen av statistikken.

## Notes

Norway's external trade statistics are based on the «**general**» system of trade statistical recording.

**Import statistics** comprise all merchandise imported into Norway, including merchandise placed in Customs bonded warehouses but excluding goods entered for trans-shipment.

**Export statistics** comprise all merchandise exported from Norway, including re-exports of imported goods, whether or not the exports and re-exports are from Customs bonded warehouses.

The **quantities** given in respect of imported and exported merchandise are net quantities if not otherwise stipulated in the Customs Tariff.

The **value** of the imports represents the c.i.f. value, and the value of the exports represents the f.o.b. value, at Norwegian port or land boundary.

The **commodity classification** is based on the **Standard International Trade Classification** of the United Nations (SITC, Rev. 3). However, the detailed commodity specification in the tables 10, 11 and 14 follows the national commodity classification as shown in the Norwegian Customs Tariff. As from 1988 the classification follows the new international tariff and statistical nomenclature, the Harmonized System (HS). The first six digits correspond with the international items, the seventh and eighth digits represent national breakdowns. The commodity code definitions are given in the Norwegian Customs Tariff published by the Directorate of Customs and Excise and in the Commodity List for External Trade Statistics published by the Central Bureau of Statistics.

The **geographical classification** is for imports by country of production and for exports by country of destination.

The monthly figures are preliminary and subject to corrections. Such corrections relating to earlier periods are carried to the aggregated totals which show the trade for the portion of the year up to the close of the period of account. It follows that such aggregated totals will not always be equal to the sum of the past periodic figures as published. For further details, see definitions in Commodity List for external trade or the annual publication External Trade.

## Statistikk over utenrikshandelen

Abonnement på månedsheftet tegnes i Statistisk sentralbyrå, Skippergata 15, Oslo-Dep., 0033 Oslo 1, eller hos bokhandlerne. Enkelthefter kan kjøpes på de samme steder.

De som er interessert i regelmessige oppgaver over innførselen eller utførselen av varer som ikke er tatt med i denne publikasjonen, eller som ønsker oppgaver over innførselen eller utførselen av enkelte varer fordelt på land eller tollsteder, kan tegne abonnement på slike oppgaver i Statistisk sentralbyrå. Ved bestillingen må varens (varenes) nummer i gjeldende Tolltariff eller i Statistisk varefortegnelse for utenrikshandelen oppgis.

Abonnementetsprisen for året 1990 er:

Månedsoppgaver for total mengde og verdi:

Kr 20,00 pr. varenummer pr. år.

Månedsoppgaver over mengde og verdi fordelt på

land: Kr 60,00 pr. varenummer pr. år. Kvartalsopp-gaver kr 24,00 og halvårsopp-gaver kr 12,00 pr. varenummer pr. år.

Oppgaver over mengde fordelt på tollsteder:

Kvartalsopp-gaver kr 24,00, halvårsopp-gaver kr 12,00 pr. varenummer pr. år.

Minstepris kr 160,00 pr. år.

Statistisk sentralbyrå utgir også årspublikasjonen UTENRIKSHANDEL. Hefte I gir oppgaver over innførselen og utførselen av de enkelte vareslag etter tolltariffens varenomenklatur med fordeling på produksjonsland/bestemmelsesland og samhandelen med de enkelte land fordelt på vareslag. Hefte II gir bl.a. opplysninger om handelen med de enkelte land fordelt på varegrupper etter FNs varenomenklatur (SITC). Publikasjonen utgis i kommisjon hos H. Aschehoug & Co. og Universitetsforlaget, Oslo, og kan kjøpes hos bokhandlerne.

## SSBs uke- og månedspublikasjoner

Abonnementetsprisene for SSBs uke- og månedspublikasjoner for 1990 er:

	Kr pr. år	Kr pr. hefte
Statistisk ukehefte .....	400,00	25,00
Statistisk månedshefte .....	300,00	50,00
Månedstatistikk over utenrikshandelen .....	210,00	25,00
Bank- og kredittstatistikk. Aktuelle tall .....	290,00	25,00
Økonomiske analyser .....	200,00	30,00
Regionalstatistikk (pr. fylke) .....	400,00	