

---

JANUAR 1990 - 78. ÅRGANG

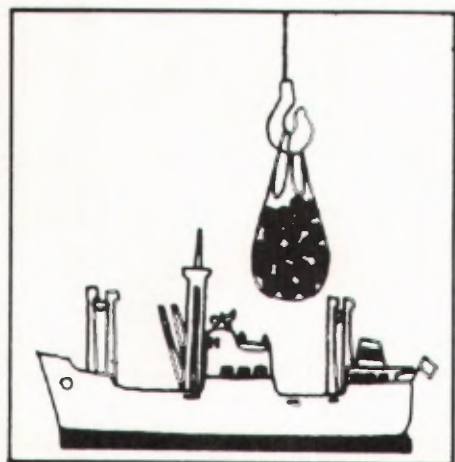

# MÅNEDSSTATISTIKK OVER UTENRIKS- HANDELEN

MONTHLY BULLETIN OF EXTERNAL TRADE

---

STATISTISK SENTRALBYRÅ  
CENTRAL BUREAU OF STATISTICS OF NORWAY

## Innhold

Tabell	1. Innførsel og utførsel .....
»	2. Innførsel og utførsel av skip, oljeplattformer og utførsel av råolje og naturgass .....
»	3. Kvartalsindekser for utenrikshandelen .....
»	4. Kvartalsindekser for enkelte varegrupper. Innførsel og utførsel .....
»	5. Innførsel. Varesektorer og hovedgrupper etter SITC ...
»	6. Utførsel. Varesektorer og hovedgrupper etter SITC ...
»	7. Innførsel og utførsel. Grupper etter SITC .....
»	8. Innførsel. Viktigere vareposter etter SITC .....
»	9. Utførsel. Viktigere vareposter etter SITC .....
»	10. Innførsel. Viktigere varer gruppert etter Det harmoniserte system (HS) .....
»	11. Utførsel. Viktigere varer gruppert etter Det harmoniserte system (HS) .....
»	12. Samhandelen med de enkelte land .....
»	13. Samhandelen med de viktigste land. Hovedgrupper etter SITC .....
»	14. Utførsel. Viktigere varer fordelt på bestemmelsesland .....
»	15. Innførsel og utførsel. Skip fordelt på land .....

Vedlegg 1:  
Eksport av råolje  
og naturgass. Tabell 1–5.

<b>Standardtegn i tabeller</b>	
Oppgave mangler	..
Tall kan ikke offentliggjøres	:
Null	—
Mindre enn 0,5 av den brukte enheten	0
Mindre enn 0,05 av den brukte enheten	0,0

## Contents

Table	1. Imports and exports .....
»	2. Imports and exports of ships, oil platforms and exports of crude oil and natural gas .....
»	3. Quarterly index numbers of external trade .....
»	4. Quarterly index numbers for selected commodity groups. Imports and exports .....
»	5. Imports by sections and divisions of the SITC .....
»	6. Exports by sections and divisions of the SITC .....
»	7. Imports and exports, by groups of the SITC .....
»	8. Imports by principal items of the SITC .....
»	9. Exports by principal items of the SITC .....
»	10. Imports of principal commodities according to the Harmonized System (HS) ...
»	11. Exports of principal commodities according to the Harmonized System (HS) ...
»	12. Imports and exports by country .....
»	13. Trade with principal countries by divisions of the SITC .....
»	14. Exports of principal commodities by country of destination .....
»	15. Imports and exports of ships by country .....

Annex 1:  
Exports of crude oil  
and natural gas. Table 1–5.

<b>Explanation of Symbols in Tables</b>
Data not available
Not for publication
Nil
Less than 0.5 of unit employed
Less than 0.05 of unit employed

TABELL 1. INNFØRSEL OG UTFØRSEL, MILL.KR(1) IMPORTS AND EXPORTS, MILLION KRONER(1)

A. INNFØRSEL IMPORTS									
MÅNED MONTH	A 1 I ALT TOTAL			A 2 UTEN SKIP OG OLJEPLATTFORMER EXCL. SHIPS AND OIL PLATFORMS					
	1988	1989	1990	1988	1989	1990			
I ALT .....	151 101	163 223		136 735	137 410				
JANUAR .....	8 034	11 411	13 538	7 678	10 613	13 004			
FEBRUAR .....	12 574	12 786	-	11 992	10 786	-			
MARS .....	14 696	12 419	-	14 122	10 799	-			
APRIL .....	12 187	13 911	-	11 722	12 801	-			
MAI .....	12 697	12 447	-	11 984	10 974	-			
JUNI .....	13 157	13 893	-	11 501	12 143	-			
JULI .....	10 397	11 587	-	9 378	9 529	-			
AUGUST .....	11 387	12 937	-	10 645	10 954	-			
SEPTEMBER ...	12 645	13 736	-	12 101	11 803	-			
OKTOBER .....	13 303	15 455	-	12 002	12 796	-			
NOVEMBER .....	14 401	16 157	-	12 328	13 009	-			
DESEMBER ....	15 622	16 483	-	11 281	11 203	-			

B. UTFØRSEL EXPORTS									
	B 1 I ALT TOTAL			B 2 UTEN SKIP OG OLJEPLATTFORMER EXCL. SHIPS AND OIL PLATFORMS			B 3 UTEN RÅOLJE, NATURGASS SKIP OG OLJEPLATTFORMER EXCL. CRUDE OIL, NATURAL GAS, SHIPS AND OIL PLATFORMS		
	1988	1989	1990	1988	1989	1990	1988	1989	1990
I ALT .....	146 166	186 637		140 462	180 213		91 949	107 103	
JANUAR .....	10 198	14 774	17 074	9 840	14 360	16 155	5 092	8 572	9 492
FEBRUAR .....	11 817	13 463	-	11 553	13 190	-	7 403	8 107	-
MARS .....	12 379	15 291	-	12 096	14 485	-	7 911	8 449	-
APRIL .....	12 019	16 682	-	11 755	16 302	-	7 533	9 388	-
MAI .....	11 703	16 033	-	11 278	15 385	-	7 293	9 018	-
JUNI .....	11 952	15 516	-	11 810	15 264	-	8 232	9 805	-
JULI .....	10 943	14 958	-	10 537	14 019	-	6 787	8 197	-
AUGUST .....	11 822	15 974	-	11 161	14 955	-	7 378	8 604	-
SEPTEMBER ...	12 851	15 267	-	12 671	15 033	-	8 795	8 887	-
OKTOBER .....	13 982	16 580	-	12 130	16 299	-	8 216	9 734	-
NOVEMBER .....	13 194	16 820	-	12 882	16 151	-	8 904	9 838	-
DESEMBER ....	13 305	15 280	-	12 750	14 769	-	8 405	8 504	-

C. INNFØRSELVERSKUDD (A - B) IMPORT SURPLUS (A - B)									
	(A 1 - B 1)			(A 2 - B 2)			(A 2 - B 3)		
	I ALT TOTAL			UTEN SKIP OG OLJEPLATTFORMER EXCL. SHIPS AND OIL PLATFORMS			UTEN SKIP, OLJEPLATTFORMER, FOR UTFØRSEL OGSÅ UTEN OLJE OG GASS EXCL. SHIPS, OIL PLATFORMS, FOR EXPORTS ALSO EXCL. CRUDE OIL AND NATURAL GAS		
	1988	1989	1990	1988	1989	1990	1988	1989	1990
I ALT .....	4 935	-23 414		-3 728	-42 803		44 785	30 307	
JANUAR .....	-2 164	-3 363	-3 536	-2 162	-3 747	-3 150	2 586	2 041	3 512
FEBRUAR .....	757	-676	-	439	-2 404	-	4 589	2 679	-
MARS .....	2 317	-2 872	-	2 026	-3 687	-	6 212	2 350	-
APRIL .....	168	-2 771	-	-33	-3 501	-	4 189	3 413	-
MAI .....	993	-3 586	-	706	-4 410	-	4 691	1 957	-
JUNI .....	1 205	-1 623	-	-309	-3 121	-	3 269	2 338	-
JULI .....	-545	-3 371	-	-1 159	-4 491	-	2 591	1 332	-
AUGUST .....	-435	-3 037	-	-516	-4 001	-	3 267	2 350	-
SEPTEMBER ...	-207	-1 531	-	-570	-3 230	-	3 306	2 915	-
OKTOBER .....	-678	-1 125	-	-128	-3 503	-	3 786	3 063	-
NOVEMBER .....	1 208	-663	-	-553	-3 143	-	3 424	3 171	-
DESEMBER ....	2 317	1 203	-	-1 469	-3 566	-	2 876	2 699	-

(1)ENDELIGE TALL FOR 1988.

(1)FINAL FIGURES FOR 1988.

TABELL 2. INNFØRSEL OG UTFØRSEL AV SKIP, OLJEPLATTFORMER OG UTFØRSEL AV RÅOLJE OG NATURGASS. MILL.KR  
 IMPORTS AND EXPORTS OF SHIPS, OIL PLATFORMS, AND EXPORTS OF CRUDE OIL AND NATURAL GAS. MILLION KRONER

SKIP SHIPS									
MÅNED MONTH	INNFØRSEL IMPORTS			UTFØRSEL EXPORTS			INNFØRSEL SOVERSKUDD IMPORT SURPLUS		
	1988	1989	1990	1988	1989	1990	1988	1989	1990
I ALT .....	14 366	25 813		5 236	5 540		9 130	20 273	
JANUAR .....	356	798	533	358	414	919	-2	384	-386
FEBRUAR .....	583	2 001	-	180	273	-	403	1 728	-
MARS .....	573	1 621	-	283	330	-	291	1 291	-
APRIL .....	465	1 110	-	264	380	-	200	730	-
MAI .....	712	1 473	-	425	381	-	287	1 092	-
JUNI .....	1 656	1 750	-	142	251	-	1 514	1 498	-
JULI .....	1 019	2 058	-	405	938	-	614	1 120	-
AUGUST .....	742	1 983	-	443	878	-	299	1 105	-
SEPTEMBER ..	544	1 933	-	180	234	-	363	1 699	-
OKTOBER .....	1 301	2 659	-	1 852	281	-	-550	2 378	-
NOVEMBER .....	2 073	3 149	-	148	669	-	1 925	2 480	-
DESEMBER .....	4 342	5 280	-	555	511	-	3 786	4 769	-

OLJEPLATTFORMER OIL PLATFORMS									
MÅNED MONTH	INNFØRSEL IMPORTS			UTFØRSEL EXPORTS					
	1988	1989	1990	1988	1989	1990			
I ALT .....	-	-	-	467	883				
JANUAR .....	-	-	-	-	-	-			
FEBRUAR .....	-	-	-	85	-	-			
MARS .....	-	-	-	-	475	-			
APRIL .....	-	-	-	-	-	-			
MAI .....	-	-	-	-	267	-			
JUNI .....	-	-	-	-	-	-			
JULI .....	-	-	-	-	-	-			
AUGUST .....	-	-	-	219	141	-			
SEPTEMBER ..	-	-	-	-	-	-			
OKTOBER .....	-	-	-	-	-	-			
NOVEMBER .....	-	-	-	164	-	-			
DESEMBER .....	-	-	-	-	-	-			

UTFØRSEL AV RÅOLJE OG NATURGASS EXPORTS OF CRUDE OIL AND NATURAL GAS									
MÅNED MONTH	I ALT. TOTAL RÅOLJE OG NATURGASS CRUDE OIL AND NATURAL GAS			RÅOLJE CRUDE OIL			NATURGASS NATURAL GAS		
	1988	1989	1990	1988	1989	1990	1988	1989	1990
I ALT .....	48 513	73 110		33 682	59 597		14 831	13 513	
JANUAR .....	4 748	5 788	6 662	3 143	4 419	5 355	1 605	1 369	1 308
FEBRUAR .....	4 150	5 083	-	2 659	3 839	-	1 491	1 244	-
MARS .....	4 185	6 037	-	2 611	4 735	-	1 574	1 302	-
APRIL .....	4 222	6 914	-	2 802	5 756	-	1 420	1 158	-
MAI .....	3 985	6 367	-	2 765	5 365	-	1 220	1 002	-
JUNI .....	3 578	5 459	-	2 422	4 527	-	1 156	933	-
JULI .....	3 750	5 823	-	2 805	4 851	-	945	971	-
AUGUST .....	3 782	6 350	-	2 852	5 392	-	930	959	-
SEPTEMBER ..	3 876	6 145	-	2 927	5 170	-	949	975	-
OKTOBER .....	3 914	6 565	-	2 865	5 431	-	1 048	1 134	-
NOVEMBER .....	3 978	6 314	-	2 760	5 157	-	1 218	1 157	-
DESEMBER .....	4 346	6 265	-	3 071	4 956	-	1 275	1 309	-

TABELL 3. KVARTALSINDEKSER FOR UTENRIKSHANDELEN. 1988=100  
 QUARTERLY INDEX NUMBERS OF EXTERNAL TRADE. 1988=100

	A. INNFØRSEL I ALT UTENOM SKIP OG OLJEPLATTFORMER TOTAL IMPORTS EXCL. SHIPS AND OIL PLATFORMS					
	PRISINDEKS UNIT VALUE			VOLUMINDEKS VOLUME		
	1988	1989	1990	1988	1989	1990
ÅRET .....	100	106	-	100	95	-
1. KVARTAL .....	95	103	-	105	91	-
2. KVARTAL .....	98	105	-	105	100	-
3. KVARTAL .....	102	107	-	92	89	-
4. KVARTAL .....	104	108	-	100	101	-

	B. UTFØRSEL I ALT UTENOM SKIP OG OLJEPLATTFORMER TOTAL EXPORTS EXCL. SHIPS AND OIL PLATFORMS					
	PRISINDEKS UNIT VALUE			VOLUMINDEKS VOLUME		
	1988	1989	1990	1988	1989	1990
ÅRET .....	100	112	-	100	115	-
1. KVARTAL .....	99	110	-	96	109	-
2. KVARTAL .....	100	114	-	99	118	-
3. KVARTAL .....	101	111	-	97	113	-
4. KVARTAL .....	99	111	-	109	121	-

	C. UTFØRSEL I ALT UTENOM RÅOLJE, NATURGASS, SKIP OG OLJEPLATTFORMER TOTAL EXPORTS EXCL. CRUDE OIL, NATURAL GAS, SHIPS, OIL PLATFORMS					
	PRISINDEKS UNIT VALUE			VOLUMINDEKS VOLUME		
	1988	1989	1990	1988	1989	1990
ÅRET .....	100	106	-	100	110	-
1. KVARTAL .....	94	108	-	96	101	-
2. KVARTAL .....	98	107	-	103	115	-
3. KVARTAL .....	102	107	-	98	105	-
4. KVARTAL .....	104	104	-	107	117	-











TABELL 5. INNFORSEL. VARESEKTORER OG HOVEDGRUPPER ETTER SITC. MILL. KR  
 IMPORTS BY SECTIONS AND DIVISIONS OF THE SITC. MILLION KR

VARESEKTORER OG HOVEDGRUPPER	JANUAR	
	1989	1990
I ALT .....	11 410,7	13 537,8
0 MATVARER OG LEVENDE DYR .....	592,9	678,1
00 LEVENDE DYR, UTENOM DE SOM ER GRUPPERT UNDER HOVEDGRUPPE 03 .....	4,3	4,8
01 KJØTT OG KJØTTVARER .....	6,9	8,9
02 MEIERIVARER OG EGG .....	7,7	9,2
03 FISK (IKKE Sjøpattedyr), KREPSDYR OG BLØTDYR OG VARER DERAV .....	63,7	57,4
04 KORN OG KORNVARER .....	75,0	126,7
05 GRØNNSAKER OG FRUKT .....	181,5	221,8
06 SUKKER, SUKKERVARER OG HONNING .....	47,2	49,9
07 KAFFE, TE, KAKAO, KRYDDERIER OG VARER DERAV .....	111,4	106,5
08 DYREFOR (UNNTATT UMALT KORN) .....	58,5	54,5
09 FORSKJELIGE MATVARER .....	36,6	38,4
1 DRIKKEVARER OG TOBAKK .....	75,7	79,9
11 DRIKKEVARER .....	41,5	45,4
12 TOBAKK OG TOBAKKSVARER .....	34,2	34,6
2 RÅVARER, IKKE SPISELIGE, UNNTATT BRENSELSTOFFER .....	1 030,1	1 401,1
21 HUDER, SKINN OG PELSSKINN, RÅ .....	63,6	29,1
22 OLJEFRØ OG OLJEHOLDIGE FRUKTER .....	59,8	43,8
23 RÅGUMMI (HERUNDER SYNTETISK OG REGENERERT) .....	10,1	8,1
24 TØMMER, TRELAST OG KORK .....	137,2	131,8
25 PAPIRMASSE OG PAPIRAVFALL .....	41,0	48,9
26 TEKSTILFIBRER OG AVFALL DERAV (IKKE SPUNNET ELLER VEVD) .....	12,5	14,4
27 RÅ GJØDNINGSTOFFER OG RÅ MINERALER, I.E.N., UNNT. GJØDSEL U.HGR.56 .....	87,2	111,2
28 MALMER OG AVFALL AV METALL .....	553,2	939,1
29 ANIMALSKE OG VEGETABILSKE RÅVARER, I.E.N. ....	65,5	74,7
3 BRENSELSTOFFER, SMØREOLJER, ELEKTRISK STRØM M.V. ....	618,6	738,8
32 KULL, KOKS OG BRIKETTER .....	101,6	86,5
33 MINERALOLJE OG MINERALOLJEPRODUKTER .....	450,4	591,7
34 GASS, NATURLIG OG TILVIRKET .....	66,6	60,6
35 ELEKTRISK STRØM .....	-	-
4 ANIMALSKE OG VEGETABILSKE OLJER OG FETT .....	39,9	31,3
41 ANIMALSKE OLJER OG FETT .....	33,3	20,6
42 FETE VEGETABILSKE OLJER OG FETTSTOFFER, RÅ RENSEDE EL. FRAKSJONERTE. ....	5,1	8,6
43 BEARBEIDDE ANIMALSKE OG VEGETABILSKE OLJER, FETT OG VOKS .....	1,5	2,2
5 KJEMISKE PRODUKTER .....	999,1	1 151,1
51 ORGANISKE KJEMISKE PRODUKTER .....	169,3	162,2
52 UORGANISKE KJEMISKE PRODUKTER .....	99,6	156,5
53 FARGE- OG GARVESTOFFER .....	90,8	82,4
54 MEDISINSKE OG FARMASØYTISKE PRODUKTER .....	157,5	181,7
55 FLYKTIGE OLJER, PARFYMESTOFFER, TOALET-, RENGJØRINGS- OG PUSSEMIDL. ....	89,8	121,5
56 KUNSTGJØDSEL .....	42,7	45,9
57 PLASTRÅSTOFFER .....	139,2	149,3
58 PLAST, HALVFABRIKATA .....	90,9	109,2
59 KJEMISKE PRODUKTER, I.E.N. ....	119,2	142,4
6 BEARBEIDDE VARER GRUPPERT HOVEDSAKELIG ETTER MATERIALE .....	2 054,4	2 305,4
61 LÆR, LÆRVARER OG BEREDTE PELSSKINN .....	15,9	16,7
62 VARER AV GUMMI, I.E.N. ....	94,4	103,0
63 VARER AV TRE OG KORK (UNNTATT MØBLER) .....	97,5	100,8
64 PAPIR OG PAPP, VARER AV PAPIRMASSE, PAPIR OG PAPP .....	321,1	349,9
65 TEKSTILGARN, TEKSTILSTOFFER, TEKSTILVARER, I.E.N., O.L. PRODUKTER. ....	251,4	275,0
66 VARER AV IKKE-METALLISKE MINERALER, I.E.N. ....	174,6	174,2
67 JERN OG STÅL .....	409,7	622,2
68 METALLER, UNNTATT JERN OG STÅL .....	322,7	258,2
69 VARER AV METALLER, I.E.N. ....	367,1	405,5
7 MASKINER OG TRANSPORTMIDLER .....	4 220,2	5 148,5
71 KRAFTMASKINER OG -UTSTYR .....	168,6	214,6
72 MASKINER FOR SPEIELLE INDUSTRIER .....	452,4	634,0
73 METALLBEARBEIDINGSMASKINER .....	57,1	93,4
74 ANDRE INDUSTRIEMASKINER OG -UTSTYR, I.E.N. ....	543,2	657,1
75 KONTORMASKINER OG AUTOMATISK DATABEHANDLINGSUTSTYR .....	602,4	733,6
76 TELEKOMMUNIKASJONSAPPARATER OG UTSTYR FOR OPPTAK OG GJENGIV. AV LYD .....	294,9	318,1
77 ELEKTRISKE MASKINER, APPARATER OG DELER, I.E.N. ....	603,5	681,0
78 KJØRETØYER FOR VEG .....	607,0	888,8
79 ANDRE TRANSPORTMIDLER INKL. SKIP .....	891,1	927,9
SKIP OG BÅTER .....	798,1	533,4
NYBYGDE .....	392,0	3,6
ELDRE .....	406,1	529,8
OLJEPLATTFORMER .....	-	-
8 FORSKJELIGE FERDIGE VARER .....	1 773,1	1 994,7
81 PREFABRIKERT BYGNING; SANITÆR-, VARME- OG LYSUTSTYR, I.E.N. ....	76,7	76,3
82 MØBLER OG DELER DERTIL .....	204,3	247,7
83 REISEEFFEKTER, VESKER O.L. ....	18,8	25,1
84 KLÆR OG TILBEHØR TIL KLÆR .....	471,7	548,9
85 FOTTØY .....	108,8	104,1
87 VITENSKAPELIGE OG TEKNISKE INSTRUMENTER OG APPARATER, I.E.N. ....	212,9	227,4
88 FOTOGRAFISKE OG OPTISKE ARTIKLER, I.E.N.; UR .....	104,4	103,8
89 FORSKJELIGE FERDIGE VARER, I.E.N. ....	575,6	661,4
9 VARER OG TRANSAKSJONER, IKKE GRUPPERT ANDRE STEDER I SITC .....	6,7	8,9

TABELL 6. UTFØRSEL . VARESEKTORER OG HOVEDGRUPPER ETTER SITC. MILL. KR  
 EXPORTS BY SECTIONS AND DIVISIONS OF THE SITC. MILLION KR

VARESEKTORER OG HOVEDGRUPPER	JANUAR	
	1989	1990
I ALT .....	14 774,0	17 074,2
0 MATVARER OG LEVENDE DYR .....	873,4	1 027,8
00 LEVENDE DYR, UTENOM DE SOM ER GRUPPERT UNDER HOVEDGRUPPE 03 .....	0,2	0,5
01 KJØTT OG KJØTTVARER .....	3,4	5,1
02 MEIERIVARER OG EGG .....	45,9	66,8
03 FISK (IKKE Sjøpattedyr), KREPSDYR OG BLØTDYR OG VARER DERAV .....	751,3	878,6
04 KORN OG KORNVARER .....	8,7	14,4
05 GRØNNSAKER OG FRUKT .....	4,4	4,4
06 SUKKER, SUKKERVARER OG HONNING .....	5,0	4,8
07 KAFFE, TE, KAKAO, KRYDDERIER OG VARER DERAV .....	6,3	6,0
08 DYREFOR (UNNTATT UMALT KORN) .....	38,2	36,3
09 FORSKJELIGE MATVARER .....	10,0	10,9
1 DRIKKEVARER OG TOBAKK .....	7,1	6,6
11 DRIKKEVARER .....	4,0	2,7
12 TOBAKK OG TOBAKKSVARER .....	3,1	4,0
2 RÅVARER, IKKE SPISELIGE, UNNTATT BRENSLSSTOFFER .....	682,8	784,8
21 HUDER, SKINN OG PELSSKINN, RÅ .....	107,1	88,8
22 OLJEFRØ OG OLJEHOLDIGE FRUKTER .....	0,1	0,1
23 RÅGUMMI (HERUNDER SYNTETISK OG REGENERERT) .....	0,0	0,2
24 TØMMER, TRELAST OG KORK .....	89,4	105,4
25 PAPIRMASSE OG PAPIRAV FALL .....	249,0	295,9
26 TEKSTILFIBRER OG AVFALL DERAV (IKKE SPUNNET ELLER VEVD) .....	6,9	3,4
27 RÅ GJØDINGSSTOFFER OG RÅ MINERALER, I.E.N., UNNT. GJØDSEL U.HGR.56 .....	57,4	122,3
28 MALMER OG AVFALL AV METALL .....	165,8	163,2
29 ANIMALSKE OG VEGETABILSKE RÅVARER, I.E.N. ....	7,2	5,5
3 BRENSLSSTOFFER, SMØREOLJER, ELEKTRISK STRØM M.V. ....	6 099,8	7 830,9
32 KULL, KOKS OG BRIKETTER .....	5,5	7,6
33 MINERALOLJE OG MINERALOLJEPRODUKTER .....	4 589,7	6 354,0
34 GASS, NATURLIG OG TILVIRKET .....	1 504,7	1 469,3
35 ELEKTRISK STRØM .....	-	-
4 ANIMALSKE OG VEGETABILSKE OLJER OG FETT .....	23,3	24,3
41 ANIMALSKE OLJER OG FETT .....	7,9	8,4
42 FETE VEGETABILSKE OLJER OG FETTSTOFFER, RÅ RENSEDE EL. FRAKSJONERTE. ....	4,0	2,5
43 BEARBEIDDE ANIMALSKE OG VEGETABILSKE OLJER, FETT OG VOKS .....	11,5	13,4
5 KJEMISKE PRODUKTER .....	1 143,3	1 205,2
51 ORGANISKE KJEMISKE PRODUKTER .....	145,7	211,8
52 UORGANISKE KJEMISKE PRODUKTER .....	224,0	187,9
53 FARVE- OG GARVESTOFFER .....	50,8	60,8
54 MEDISINSKE OG FARMASØYTISKE PRODUKTER .....	89,9	73,5
55 FLYKTIGE OLJER, PARFYMESTOFFER, TOALETT-, RENGJØRINGS- OG PUSSEMIDL. ....	25,6	33,3
56 KUNSTGJØDSEL .....	194,1	231,8
57 PLASTRÅSTOFFER .....	291,0	250,5
58 PLAST, HALVFABRIKATA .....	43,4	53,3
59 KJEMISKE PRODUKTER, I.E.N. ....	78,7	102,5
6 BEARBEIDDE VARER GRUPPERT HOVEDSAKELIG ETTER MATERIALE .....	3 657,2	3 298,5
61 LÆR, LÆRVARER OG BEREDTE PELSSKINN .....	8,7	15,4
62 VARER AV GUMMI, I.E.N. ....	39,8	28,1
63 VARER AV TRE OG KORK (UNNTATT MØBLER) .....	42,6	87,2
64 PAPIR OG PAPP, VARER AV PAPIRMASSE, PAPIR OG PAPP .....	559,9	511,6
65 TEKSTILGARN, TEKSTILSTOFFER, TEKSTILVARER, I.E.N., O.L. PRODUKTER. ....	59,8	83,1
66 VARER AV IKKE-METALLISKE MINERALER, I.E.N. ....	64,6	108,9
67 JERN OG STÅL .....	642,8	496,5
68 METALLER, UNNTATT JERN OG STÅL .....	2 029,6	1 765,6
69 VARER AV METALLER, I.E.N. ....	209,4	202,1
7 MASKINER OG TRANSPORTMIDLER .....	1 857,3	2 363,6
71 KRAFTMASKINER OG -UTSTYR .....	77,0	110,0
72 MASKINER FOR SPEIELLE INDUSTRIER .....	240,8	241,6
73 METALLBEARBEIDINGSMASKINER .....	13,4	11,9
74 ANDRE INDUSTRIEMASKINER OG -UTSTYR, I.E.N. ....	200,3	243,3
75 KONTORMASKINER OG AUTOMATISK DATABEHANDLINGSUTSTYR .....	214,2	150,6
76 TELEKOMMUNIKASJONSAPPARATER OG UTSTYR FOR OPPTAK OG GJENGIV. AV LYD .....	123,3	139,4
77 ELEKTRISKE MASKINER, APPARATER OG DELER, I.E.N. ....	191,4	204,1
78 KJØRETØYER FOR VEG .....	233,0	218,7
79 ANDRE TRANSPORTMIDLER INKL. SKIP .....	563,8	1 044,1
SKIP OG BÅTER .....	414,1	919,3
NYBYGDE .....	276,5	372,0
ELDRE .....	137,7	547,3
OLJEPLATTFORMER .....	-	-
8 FORSKJELIGE FERDIGE VARER .....	425,3	527,3
81 PREFABRIKERTE BYGNINGER; SANITÆR-, VARME- OG LYSUTSTYR, I.E.N. ....	50,8	87,9
82 MØBLER OG DELER DERTIL .....	65,0	76,4
83 REISEEFFEKTER, VESKER O.L. ....	1,1	0,9
84 KLÆR OG TILBEHØR TIL KLÆR .....	29,9	30,5
85 FOTTØY .....	4,6	3,4
86 VITENSKAPELIGE OG TEKNISKE INSTRUMENTER OG APPARATER, I.E.N. ....	92,1	103,9
88 FOTOGRAFISKE OG OPTISKE ARTIKLER, I.E.N.; UR .....	7,2	15,8
89 FORSKJELIGE FERDIGE VARER, I.E.N. ....	174,7	208,4
9 VARER OG TRANSAKSJONER, IKKE GRUPPERT ANDRE STEDER I SITC .....	4,3	5,1

TABELL 7. INNFORSEL OG UTFORSEL. GRUPPER ETTER SITC IMPORTS AND EXPORTS, BY GROUPS OF THE SITC

GRUPPER	INNFØRSEL				UTFØRSEL			
	JANUAR 1989		JANUAR 1990		JANUAR 1989		JANUAR 1990	
	TONN	MILL. KR	TONN	MILL. KR	TONN	MILL. KR	TONN	MILL. KR
I ALT.....	..	11410,7	..	13537,8	..	14774,0	..	17074,2
001 LEVENDE DYR (UTENOM DE SOM ER GRUPPERT UNDER H.G.R. 03) ..	..	4,3	..	4,8	..	0,2	..	0,5
011 STORFEKJØTT, FERSKT, KJØLT ELLER FRYST ..	74	1,5	94	2,5	6	0,1	14	0,5
012 ANNET KJØTT OG SPISELIG SLAKTEAVFALL, FERSKT, KJØLT ELLER FRYST ..	212	3,6	187	5,2	366	2,3	428	3,4
016 KJØTT OG SPISELIG SLAKTEAVFALL, SALTET, I SALT-LAKE, TØRKET ELLER RØYKT; SPISELIG MEL AV KJØTT ELLER SLAKTEAVFALL ..	12	0,3	10	0,3	1	0,0	2	0,1
017 KJØTT OG SPISELIG SLAKTEAVFALL, TILBEREDT ELLER KONSERVERT ..	39	1,4	33	1,0	39	1,0	44	1,1
022 MELK OG FLØTE OG MELKEPRODUKTER (UNNTATT SMØR ELLER OST) ..	5	0,2	30	0,4	132	1,8	107	1,1
023 SMØR OG ANNET FETT SAMT OLJER FREMSTILT AV MELK ..	3	0,0	6	0,1	664	5,8	2912	30,7
024 OST OG OSTEMASSE ..	190	7,4	214	8,4	2022	35,5	1871	33,6
025 EGG ..	3	0,1	52	0,3	971	2,7	291	1,4
034 FISK, FERSK, KJØLT ELLER FRYST ..	11642	37,1	2906	20,8	32988	478,0	33022	513,7
035 FISK, TØRKET, SALTET, ELLER I SALT-LAKE; RØYKT ..	67	0,7	305	6,3	6722	151,5	6797	187,6
036 KREPSDYR OG BLØTDYR, FERSK, KJØLTE, FRYSTE... ..	381	10,4	484	11,8	958	30,1	1149	78,7
037 FISK, KREPSDYR OG BLØTDYR, TILBEREDT ELLER KONSERVERT, I.E.N. ....	707	15,6	932	18,5	3074	91,7	3178	98,6
041 HVETE, UMALT ..	19104	19,0	48291	55,9	-	-	-	-
042 RIS ..	898	3,7	1128	4,8	3	0,0	2	0,0
043 BYGG, UMALT ..	16219	14,5	20728	16,9	-	-	-	-
044 MAIS, UMALT ..	2319	2,8	65	0,7	-	-	-	-
045 ANNET KORN, UMALT ..	42	0,3	3142	3,2	1753	1,4	1	0,0
046 HVETEMEL OG BLANDINGSMEL AV HVETE OG RUG ..	27	0,1	45	0,1	3	0,0	10	0,0
047 ANNET KORN, GROVMALT OG FINMALT ..	396	0,8	1093	1,7	-	-	4	0,0
048 KORNSPRODUKTER OG MEL- ELLER STIVELSESPRODUKTER AV FRUKT ELLER GRØNNSAKER ..	6140	33,9	5069	43,3	588	7,3	839	14,3
054 GRØNNSAKER, FRISKE, KJØLTE, FRYSTE ELLER MIDL. KONSERVETER; RØTTER, KNOLLER OG GRØNNSAKPROD. I.E.N., FRISKE ELLER TØRKEDE ..	4997	44,5	4967	47,9	96	0,1	32	0,4
056 GRØNNSAKER, RØTTER OG KNOLLER, TILBEREDTE EL. KONSERVETER, I.E.N. ....	2663	19,4	1987	17,5	46	0,8	214	1,6
057 FRUKTER OG NØTTER, FRISKE ELLER TØRKEDE ..	16850	84,6	21396	121,6	142	2,2	48	0,7
058 FRUKTER, TILBEREDT ELLER KONSERVERT ..	2417	19,6	2305	16,5	285	1,0	83	1,2
059 FRUKT- OG GRØNNSAKSAFTER (HERU. DRUEMOST) UGJÆREDE OG ALKOHOLFRIE, OGSÅ TILSATT SUKKER O. A. SØTNINGSSTOFF ..	1322	13,5	1686	18,2	23	0,3	51	0,5
061 SUKKER, MELASSE OG HONNING ..	15432	29,5	12459	32,3	8	0,1	24	0,4
062 SUKKERVARER ..	752	17,7	716	17,6	194	4,9	173	4,5
071 KAFFE OG KAFFEERSTATNINGER ..	2977	65,1	4808	63,4	5	0,2	76	1,0
072 KAKAO OG VARER DERAV ..	427	11,0	460	9,7	-	-	0	0,0
073 SJOKOLADE O. A. NÆRINGSMIDL. SOM INNEH. KAKAO. ..	968	26,5	1038	26,6	180	6,0	185	4,3
074 TE OG MATE ..	71	5,5	59	3,5	0	0,0	3	0,6
075 KRYDDERIER ..	116	3,3	120	3,2	10	0,1	5	0,1
081 DYREFOR (UNNTATT UMALT KORN) ..	16744	58,5	22436	54,5	12008	38,2	14575	36,3
091 MARGARIN OG MATFETT ..	64	1,1	56	0,3	353	2,4	364	2,6
098 TILBEREDTE MATVARER I.E.N. ....	1053	35,5	1630	38,0	357	7,6	503	8,3
111 ALKOHOLFRIE DRIKKEVARER I.E.N. ....	..	2,0	..	1,7	..	1,1	..	0,7
112 ALKOHOLHOLDIGE DRIKKEVARER ..	2701	39,5	2728	43,7	270	2,9	146	2,0
121 TOBAKK, UBEARBEIDD, AVFALL AV TOBAKK ..	210	8,0	141	6,2	-	-	27	0,4
122 TOBAKK, BEARBEIDD ..	191	26,2	205	28,4	34	3,1	35	3,6
211 HUDER OG SKINN (UNNTATT PELSSKINN), RÅ ..	179	2,5	213	3,9	1225	22,6	1008	22,1
212 PELSSKINN, RÅ (INKL. KUTT) ..	..	61,1	..	25,2	..	84,5	..	66,7
222 OLJEHOLDIGE FRØ OG FRUKTER TIL UTVINNING AV BLØTE VEGETABILISKE OLJER ..	27088	57,2	25643	43,0	6	0,1	2	0,0
223 OLJEHOLDIGE FRØ OG FRUKTER TIL UTVINNING AV ANDRE VEGETABILISKE OLJER ..	931	2,5	94	0,7	-	-	2	0,0
231 NATURGUMMI, BALATA, GUTTAPERKA O.L. NATURLIG GUMMI, UBEARBEIDD ELLER I FORM AV PLATER, DUK, BÅND ..	291	2,3	231	1,4	-	-	0	0,0
232 SYNTETISK GUMMI OG FAKTIS FRAMSTILT AV OLJER, UBEARBEIDD ELLER I FORM AV PLATER, DUK, BÅND; BLANDINGER AV PRODUKTER UNDER GR. 231 ..	899	7,9	695	6,7	12	0,0	24	0,2
244 NATURLIG KORK, RÅ ELLER AVFALL ..	9	0,0	0	0,0	-	-	-	-
245 VED TIL BRENSSEL; TREKULL ..	..	0,3	..	2,5	..	-	..	0,2
246 TRE I FORM AV FLISER ELLER SPON OG AVFALL ..	43810	12,4	61193	15,4	12359	1,7	17834	2,7
247 RUNDTØMMER EL. GROVT TILHOVD TØMMER, KUB.M.F.M. ..	..	44,5	62976	29,2	..	32,2	63654	25,1
248 SKÅRET EL. HØVL. TRELAST; JERNB.SVILLER AV TRE ..	..	79,9	..	84,8	..	55,5	..	77,4
251 PAPIRMASSE OG PAPIRAVFALL ..	..	41,0	..	48,9	..	249,0	..	295,9
261 SILKE ..	-	-	-	-	-	-	-	-
263 BOMULL ..	261	2,8	339	3,2	0	0,0	-	-
264 JUTE OG ANDRE TEKSTILFIBRER AV BAST, I.E.N. ..	0	0,0	1	0,0	-	-	-	-
265 VEGETABILISKE TEKSTILFIBRER, UNNTATT AV BOMULL OG JUTE ..	0	0,0	5	0,2	-	-	-	-
266 SYNTETISKE FIBRER FOR SPINNING ..	320	5,2	291	4,5	5	0,4	12	0,0
267 KUNSTIGE FIBRER FOR SPINNING OG AVFALL AV KUNSTIGE FIBRER ..	111	1,5	185	2,4	32	0,3	11	0,2
268 ULL OG ANDRE DYREHÅR (HERUNDER ULLTOPS) ..	69	2,2	121	3,5	324	6,0	186	2,9
269 BRUKTE KLÆR OG ANDRE BRUKTE TEKSTILV.; FILLER ..	87	0,8	70	0,6	67	0,2	77	0,3
272 RÅ GJØDNINGSTOFFER (UNNT. DE SOM HØRER UNDER H.G.R. 56) ..	53603	18,2	67948	29,7	27	0,8	39	0,7
273 STEIN, SAND OG GRUS ..	63015	12,6	100427	17,5	360091	35,2	390668	66,7
274 SVOVEL OG URØSTET SVOVELKIS ..	9790	3,3	329	0,4	-	-	5590	0,8
277 NATURLIGE SLIPESTOFFER; INDUSTRIDIAMANTER ..	..	0,2	..	0,5	..	0,0	..	-
278 ANDRE RÅ MINERALER ..	150158	52,9	163880	63,2	46359	21,3	73532	54,2
281 JERNMALM OG KONSENTRATER ..	1132	0,2	921	0,3	265505	40,5	228788	45,7
282 AVFALL OG SKRAP AV JERN ELLER STÅL; BLOKKER FREMSTILT AV JERN- ELLER STÅLSKRAP ..	12196	8,6	966	0,6	1257	2,3	541	0,9
283 KOPPERMALM OG KONSENTRATER; KOPPERMATTE OG SEMENTKOPPER ..	224	1,1	-	-	7452	24,1	13890	38,1

TABELL 7. INNFØRSEL OG UTFØRSEL. GRUPPER ETTER SITC IMPORTS AND EXPORTS, BY GROUPS OF THE SITC (FORTS.)

GRUPPER	INNFØRSEL				UTFØRSEL			
	JANUAR 1989		JANUAR 1990		JANUAR 1989		JANUAR 1990	
	TONN	MILL. KR	TONN	MILL. KR	TONN	MILL. KR	TONN	MILL. KR
284 NIKKELMALM OG -KONSENTRATER; NIKKELMATTE, NIKKELOKSID, SINTERE O.A. MELLOMPRODUKTER ...	10856	350,2	16291	529,7	-	-	3465	7,7
285 ALUMINIUMMALM OG KONSENTRATER (HERU. ALUMINIUMOKSYD) .....	109591	156,9	172143	306,0	-	-	-	-
286 MALMER OG KONSENTRATER AV URAN ELLER TORIUM ..	-	-	-	-	-	-	-	-
287 MALMER OG KONSENTRATER AV UEDLE METALLER I.E.N	..	19,6	..	84,0	..	44,8	..	29,3
288 AVFALL OG SKRAP AV IKKE-JERNH. UEDLE METALLER	40334	15,2	28135	16,2	6547	53,1	4677	40,9
289 MALMER OG KONSENTRATER AV EDLE METALLER, SAMT AVFALL, SKRAP OG OPPSOP (UNTATT GULL) .....	..	1,4	..	2,4	..	0,9	..	0,4
291 ANIMALSKE RÅVARER, I.E.N. ....	1193	7,4	764	5,2	3249	4,9	785	3,0
292 VEGETABILISKE RÅVARER, I.E.N. ....	1487	58,1	2348	69,5	379	2,3	248	2,5
321 KULL, OGSÅ PULVERISERT, MEN IKKE AGGLOMERERT .	64568	43,2	61752	41,7	6591	5,4	3830	7,6
322 BRIKETTER, BRUNKULL OG TORV .....	1339	1,8	3615	4,0	75	0,0	-	-
325 KOKS OG HALVKOKS AV STEINKULL, BRUNKULL ELLER TORV, OGSÅ AGGLOMERERT; RETORTKULL .....	67918	56,6	45379	40,8	-	-	55	-
333 MINERALOLJE, RÅ.....	50812	35,9	153107	166,3	5508303	4418,8	5418057	5354,6
334 MINERALOLJEPRODUKTER, RAFFINERTE.....	..	373,5	..	357,7	..	156,6	..	972,5
335 RESTSTOFFER AV MINERALOLJEPROD. OG LIKN. I.E.N	35606	41,0	50994	67,7	8242	14,3	18602	26,8
342 FLYTENDE PROPAN OG BUTAN .....	90144	66,1	84008	60,3	56524	41,7	141975	159,0
343 NATURGASS, OGSÅ FLYTENDE .....	..	-	..	0,1	..	1369,2	..	1307,8
344 JORDOLJEGASSER OG ANDRE GASSFORMIGE HYDROKARBONER I.E.N.....	..	0,5	..	0,2	..	93,7	..	2,5
345 LYS-, VANN-, GENERATORGASS O.L. GASSER, UNNT. JORDOLJEGASSER O.A. GASSFORMIGE HYDROKARBONER	0	0,0	-	-	-	-	-	-
351 ELEKTRISK STRØM .....	..	-	-	-	-	-	-	-
411 ANIMALSKE OLJER OG FETT .....	14206	33,3	11661	20,6	1931	7,9	1383	8,4
421 FETE VEGETABILISKE OLJER OG FETTSTOFFER, "BLØTE", RÅ, RENSEDE ELLER FRAKSJONERTE .....	218	1,7	340	2,7	1265	3,9	732	2,4
422 FETE VEGETABILISKE OLJER OG FETT, RÅ, RENSEDE ELLER FRAKSJONERTE, UNNTATT "BLØTE" .....	724	3,4	1348	5,8	6	0,0	8	0,0
431 BEARBEIDDE ANIMALSKE OG VEGETABILISKE OLJER, FETT OG VOKS, USPISELIGE BLANDINGER ELLER PROD. AV DISSE .....	268	1,5	346	2,2	3140	11,5	3562	13,4
511 HYDROKARBONER I.E.N. OG HALOGEN-, SULFO-, NITRO- ELLER NITROSODERIVATER DERAV .....	28723	73,4	41560	58,1	25665	59,5	33364	78,9
512 ALKOHOLER, FENOLER, FENOLALKOHOLER OG DERES HALOGEN-, SULFO-, NITRO- OG NITROSODERIVATER .....	..	-	..	-	..	3,1	..	9,4
513 KARBOKSYLSYRER OG DERIVATER DERAV .....	4341	26,0	5569	28,6	1196	7,0	589	4,2
514 FORBIND. MED NITROGENH. FUNKSJONELLE GRUPPER ..	842	18,0	768	13,8	1554	61,1	1170	110,8
515 ORGANISKE OG UORGANISKE FORBINDELSER, HETERO-SYKLISKE FORBINDELSER, NUKLEINSYRER OG DERES SALTER .....	606	13,0	826	14,7	26	1,1	22	0,2
516 ANDRE ORGANISKE KJEMIKALIER .....	743	10,4	1658	16,3	209	13,9	177	8,3
522 UORG. KJEM. GRUNNST., OKSIDER OG HALOGENSALTER	30680	52,4	49741	96,0	61605	92,9	56837	100,4
523 SALTER OG PEROKSYSALTER AV UORGANISKE SYRER OG METALLER .....	13071	31,1	19092	43,8	6605	4,9	12386	15,7
524 ANDRE UORGANISKE KJEMIKALIER; ORGANISKE OG UORGANISKE FORBINDELSER AV EDLE METALLER ....	1901	9,9	2973	13,8	12818	74,3	13565	69,6
525 RADIOAKTIVE STOFFER O. L. ....	29	6,2	8	3,0	134	51,9	105	2,2
531 SYNTETISKE ORGANISKE FARGESTOFFER OG SUBSTRATPIGMENTER; PREPARATER DERAV .....	252	32,1	221	12,3	22	0,6	7	0,6
532 FARGE- OG GARVESTOFFER OG SYNT. GARVESTOFFER	45	0,9	34	0,9	0	0,1	0	0,0
533 FARGER, MALINGER FERNISSER O.L. STOFFER .....	5314	57,9	5215	69,1	3080	50,2	3803	60,1
541 MEDISINSKE OG FARMASØYTISKE PRODUKTER (UNNTATT MEDIKAMENTER SOM HØRER UNDER GR. 542) ..	194	29,0	195	23,0	143	73,3	300	53,5
542 LEGEMIDLER, HERUNDER VETERINÆRE LEGEMIDLER ...	343	128,6	471	158,6	543	16,6	728	19,9
551 FLYKTIGE OLJER, PARFUME OG VELLUKTENDE STOFFER	83	6,1	83	13,3	47	0,4	39	0,6
553 PARFYMER, KOSMETIKK OG TOALETTPREPARATER .....	904	41,9	1209	49,9	73	3,1	123	4,3
554 SÅPE, RENGJØRINGS- OG POLERMIDLER .....	4442	41,8	6112	58,2	3411	22,1	4089	28,3
562 KUNSTGJØDSEL (UNNT. DE SLAG SOM HØRER UNDER GR 272) .....	40133	42,7	52019	45,9	192379	194,1	229564	231,8
571 POLYMERER AV ETYLEN, UBEARBEIDDE .....	5390	45,8	4842	33,5	16366	120,7	15133	91,7
572 POLYMERER AV STYREN, UBEARBEIDDE .....	1361	15,8	1661	19,0	562	6,3	818	8,8
573 POLYMERER AV VINYLKLORID ELLER AV ANDRE HALOGENERTE OLEFINER, UBEARBEIDDE .....	1256	10,4	2226	16,9	5285	36,6	4178	26,0
574 POLYACETALER, ANDRE POLYETERE OG EPOKSYHARPIKSER, UBEARBEIDDE; POLYKARBONATER, ALKYDHARPIKSER O.A. POLYESTERE, UBEARBEIDDE .	1678	26,4	1836	29,2	2275	36,9	2183	34,2
575 ANNEN PLAST, UBEARBEIDDE .....	3590	40,4	4316	50,5	9675	89,9	11473	88,9
579 AVFALL, KLIPP OG SKRAP, AV PLAST .....	129	0,4	48	0,1	227	0,5	334	0,9
581 RØR OG SLANGER, AV PLAST .....	836	21,2	752	23,4	375	6,1	439	7,1
582 PLATER, DUK, FILM, FOLIER OG BÅND, AV PLAST ..	2252	67,5	2885	82,9	2302	36,2	2852	44,8
583 MONOFILAMENTER MED STØRSTE TVERRMÅL OVER 1 MM STAVER, STENGER OG PROFILER, OGSÅ OVERFLATE-BEHANDLET, MEN IKKE VIDERE BEARBEIDDE, AV PLAST .....	67	2,2	80	3,0	31	1,0	52	1,4
591 DESINFEKSJONSMIDLER, INSEKT-, SOPP- OG UGRAS-DREPENDE MIDLER, ROTTEGIFT, ANTIGROMIDLER ...	240	6,0	288	6,6	96	1,8	984	16,1
592 STIVELSE, INULIN OG GLUTEN AV HVETE, ALBUMINATER; KLEBEMIDLER .....	1814	15,9	1961	18,0	167	4,4	250	4,9
593 SPRENGSTOFFER OG PYROTEKNISKE ARTIKLER .....	106	9,6	123	13,7	187	16,8	141	14,8
597 PREPARATER FOR TILSETNING I MINERALOLJER; BREMSEVÆSKER OG FROSTVÆSKER; TILBEREDTE SMØREMIDLER .....	820	12,3	1877	23,2	81	1,0	331	3,6
598 DIVERSE KJEMISKE PRODUKTER, I.E.N. ....	10287	75,4	8137	80,8	53288	54,7	68499	63,0
611 LÅR .....	84	13,7	62	13,0	74	8,3	137	13,6
612 VARER AV LÅR ELLER KUNSTLÅR, I.E.N. ....	24	1,8	28	2,9	0	0,0	6	0,7
613 PELSSKINN, GARVEDE ELLER BEREDTE .....	1	0,3	2	0,8	2	0,4	4	1,1
621 PRODUKTER AV GUMMI (PASTAER, PLATER, DUK, RØR)	845	21,5	863	23,8	86	5,2	51	2,9
625 RINGER, DEKK AV GUMMI TIL ALLE SLAG HJUL ...	..	54,4	..	58,9	..	24,3	..	16,8
629 GUMMIVARER, I.E.N. ....	259	18,5	304	20,4	278	10,3	247	8,3
633 KORKVARER .....	62	3,0	33	1,5	2	0,0	0	0,0
634 FINER, KRYSSFINER, SPONPLATER OG ANNET BEARBEIDDE TRE, I.E.N. ....	..	41,5	..	51,2	..	18,4	..	27,4
635 TREVARER, I.E.N. ....	..	53,0	..	48,1	..	24,2	..	59,8
641 PAPIR OG PAPP .....	21567	162,0	21963	170,4	125713	523,8	113205	476,6

TABELL 7. INNFØRSEL OG UTFØRSEL. GRUPPER ETTER SITC IMPORTS AND EXPORTS, BY GROUPS OF THE SITC (FORTS.)

GRUPPER	INNFØRSEL				UTFØRSEL			
	JANUAR 1989		JANUAR 1990		JANUAR 1989		JANUAR 1990	
	TONN	MILL. KR	TONN	MILL. KR	TONN	MILL. KR	TONN	MILL. KR
642 PAPIR OG PAPP, TILSKÅRET, OG VARER DERAV .....	10677	159,1	12866	179,5	3063	36,1	2912	35,1
651 TEKSTILGARN .....	727	30,5	959	38,0	974	17,5	1084	16,8
652 VEVNADER AV BOMULL .....	398	27,7	441	31,5	73	5,2	136	9,3
653 VEVNADER AV SYNTET. EL. KUNSTIGE TEKSTILFIBRER .....	222	23,3	295	29,4	65	4,0	100	7,1
654 ANDRE TEKSTILVEVNADER .....	216	13,5	139	11,2	16	2,2	42	3,6
655 STOFFER AV TRIKOTASJE (HERU. RUNDSTRIKKEDE) ..	63	4,5	79	6,5	21	1,6	46	3,6
656 TYLL, BÅND, BLONDER, BRODERIER O.L. ....	33	5,7	38	5,5	3	0,5	6	0,7
657 SPESIALGARN OG SPESIELLE TEKSTILSTOFFER OG -ARTIKLER .....	956	58,6	815	61,7	342	20,7	650	32,5
658 FERDIGVARER, HELT EL. DELVIS AV TEKSTILMAT. ..	..	41,8	..	48,6	..	5,9	..	8,4
659 GOLVBELEGG M.V. ....	1635	45,9	1458	42,6	16	2,2	9	1,1
661 KALK, SEMENT OG BYGNINGSMATERIALER, UNNTATT GLASS OG LEIRVARER .....	7765	7,9	2321	6,0	1449	4,3	27116	9,4
662 TEGLVERKSPRODUKTER O.L. ....	..	26,7	..	28,4	..	2,6	..	3,7
663 MINERALSKE PRODUKTER I.E.N. ....	..	52,8	..	45,7	..	35,0	..	71,3
664 GLASS .....	5396	51,2	6708	53,6	1080	13,4	1328	16,2
665 GLASSVARER .....	815	15,6	956	16,8	1070	3,6	1290	4,2
666 KERAMISKE PRODUKTER .....	757	18,9	863	22,6	99	4,8	70	3,3
667 PERLER, EDLE OG HALVEDLE STEINER, UBEARBEIDDE OG BEARBEIDDE .....	641	1,5	1886	1,2	3	0,9	172	0,7
671 RÅJERN, SPEILJERN, JERNSVAMP, GRANULATER OG PULVER AV JERN OG STÅL OG FERROLEGERINGER ...	..	5,7	..	3,3	..	420,5	..	367,8
672 BLOKKER O.A. PRIMÆRE FORMER OG HALVFABRIKATER AV JERN ELLER STÅL .....	1765	3,8	23443	46,0	7513	13,5	40	0,2
673 FLATVALSEDE PRODUKTER AV JERN ELLER ULEGERT STÅL, UTEN PLETTERING, BELEGG ELLER OVERDRAG	38143	114,6	52993	183,4	4889	18,3	3826	15,5
674 FLATVALSEDE PRODUKTER AV JERN ELLER ULEGERT STÅL, MED PLETTERING, BELEGG ELLER OVERDRAG .	9089	51,8	8819	50,0	8628	47,1	9887	48,0
675 FLATVALSEDE PRODUKTER AV LEGERT STÅL .....	1962	27,9	2937	36,4	63	1,1	218	3,6
676 BARRER OG STENGER AV JERN ELLER STÅL, VINKELJERN, PROFILJERN OG ELEMENTER .....	20025	75,1	24461	97,3	43737	107,6	4343	13,5
677 SKINNER O.A. SKINNEMATERIELL AV JERN ELLER STÅL .....	255	2,1	420	2,4	-	-	100	0,8
678 TRÅD AV JERN ELLER STÅL .....	1485	8,3	1448	8,9	1297	6,0	941	4,8
679 RØR OG HULF PROFILER OG DELER DERTIL, AV JERN ELLER STÅL .....	11739	120,4	13790	194,6	5785	28,7	8404	42,3
681 SØLV, PLATINA O.A. PLATINAMETALLER .....	8207	15,0	5071	6,3	2519	10,4	2786	17,6
682 KOPPER .....	2273	60,0	2418	57,5	3284	77,6	3344	60,3
683 NIKKEL .....	24	3,3	14	1,9	6306	568,3	5414	358,5
684 ALUMINIUM .....	11798	227,4	11291	175,2	70746	1186,1	81029	1099,9
685 BLY .....	1678	9,7	987	4,8	2	0,0	15	0,2
686 SINK .....	91	0,9	112	1,3	7219	73,4	12472	124,9
687 TINN .....	15	0,6	19	1,0	1563	9,5	385	2,5
689 ANDRE IKKE JERNHOLDIGE UEDLE METALLER .....	291	5,7	438	10,0	:	104,3	:	101,7
691 KONSTRUKSJONER OG DELER TIL DISSE, AV JERN, STÅL ELLER ALUMINIUM .....	3104	64,9	3825	72,9	860	20,3	1660	27,4
692 METALLBEHOLDERE FOR LAGRING OG TRANSPORT .....	1148	27,0	827	22,6	1111	28,0	424	11,2
693 TRÅDVARER (UNNT. ISOLERTE ELEKTR. LEDNINGER) OG GJERDETRÅD (GITTER) .....	1750	16,7	2249	21,9	1494	25,0	1006	14,1
694 SPIKER, SKRUEER, MUTTERE, BOLTER, NAGLER O.L. AV JERN, STÅL, KOPPER OG ALUMINIUM .....	1225	35,1	1540	38,6	325	5,8	486	8,2
695 HÅNDVERKTØY OG MASKINVERKTØY .....	..	57,8	..	63,5	..	12,3	..	10,9
696 KNIVER, SKJEER, GAFLER, SAKSER M.V. ....	72	9,3	..	11,3	4	1,1	..	2,1
697 HUSHOLDNINGSPARTIKLER AV UEDLE METALLER, I.E.N. ....	..	23,6	..	26,8	..	11,7	..	13,9
699 ANDRE VARER AV UEDLE METALLER. I.E.N. ....	5283	132,8	4627	148,0	3562	105,2	4035	114,2
711 KJELER FOR VANNDAMP ELLER ANNEN DAMP .....	..	2,1	..	0,8	..	0,0	..	0,1
712 DAMPTURBINER .....	..	0,5	..	0,1	..	0,0	..	-
713 STEMPELDREVNNE FORBRENNINGSMOTORER .....	..	62,6	..	105,5	..	32,7	..	39,3
714 KRAFTMASKINER OG MOTORER, IKKE ELEKTRISKE .....	..	29,3	..	43,4	..	25,0	..	55,5
716 ROTERENDE ELEKTRISKE MASKINER OG APPARATER ...	..	56,9	..	42,5	..	13,4	..	7,1
718 ANDRE KRAFTMASKINER .....	..	17,1	..	22,3	..	5,8	..	8,1
721 LANDBRUKSMASKINER (UNNTATT TRAKTORER) .....	..	27,6	..	44,1	..	63,3	..	72,1
722 TRAKTORER .....	314	34,6	409	51,3	24	3,4	26	5,4
723 ANLEGGSMASKINER OG UTSTYR .....	..	133,2	..	158,2	..	47,5	..	57,3
724 MASKINER FOR TEKSTIL- OG LÆRINDUSTRIEN .....	..	27,5	..	15,9	..	8,3	..	12,7
725 MASKINER FOR CELLULOSE- OG PAPIRINDUSTRIEN ...	..	48,0	..	75,2	..	42,1	..	19,6
726 TRYKKE- OG BOKBINDEMASKINER .....	..	45,6	..	26,0	..	6,5	..	4,7
727 MASKINER TIL NÆRINGSMIDDELINDUSTRIEN .....	..	33,7	..	113,9	..	13,8	..	12,2
728 MASKINER OG UTSTYR FOR SPES. INDUSTRIER, I.E.N. ....	..	102,1	..	149,4	..	55,9	..	57,6
731 VERKTØYMASKINER FOR SPONAVTAKING O.L. BEARB. AV METALLER ELLER ANDRE MATERIALER .....	2947	14,4	1071	16,7	33	5,4	175	4,0
733 IKKE-SPONAVTAKENDE VERKTØYMASKINER FOR BEARBEIDING AV METALLER, SINTREDE METALLKARBIDER ELLER CERMETER .....	376	14,1	437	15,9	10	1,6	26	3,4
735 DELER OG TILBEHØR SOM FORTRINNSVIS BRUKES TIL MASKINER UNDER GR. 731 OG 733 .....	86	11,4	148	41,1	2	0,6	15	0,8
737 METALLBEARBEIDINGSMASKINER .....	..	17,1	..	19,7	..	5,7	..	3,7
741 VARME- OG KJØLEUTSTYR I.E.N. ....	..	73,2	..	85,4	..	33,7	..	75,5
742 PUMPER FOR VÆSKER OG VÆSKEELEVATORER .....	..	54,9	..	83,0	..	33,7	..	32,1
743 PUMPER (UNNT. FOR VÆSKER), LUFT- ELLER GASS- KOMPRESSORER OG VIFTER; FILTRERINGS- ELLER RENSEUTSTYR .....	..	78,6	..	140,1	..	24,9	..	22,2
744 MEKANISK UTSTYR FOR HÅNDBTERING AV GODS .....	..	100,6	..	111,8	..	61,8	..	61,0
745 ANDRE IKKE-ELEK. MASK., APPARATER OG VERKTØY ..	..	70,0	..	64,3	..	19,7	..	18,6
746 KULE- ELLER RULLELAGRE .....	126	14,0	180	18,7	7	0,7	5	0,7
747 KRANER, VENTILER O.L. FOR RØR, KJELER, TANKER HERU. REDUKSJONS- OG TERMOSTATVENTILER .....	648	93,2	511	91,0	129	12,9	120	14,9
748 DRIVAKSLER, LAGERHUS OG GLIDELAGRE, TANNHJULS- OG SNEKKEVEKSLER, SVINGHJUL, FRIKSJONS- KOPLINGER ETC.; LEDDBOLTKJEDER .....	604	38,5	630	38,8	36	4,9	42	4,7
749 IKKE-ELEKTR. DELER OG TILBEH. TIL MASK. I.E.N. ....	194	20,2	241	24,1	62	8,1	57	13,6
751 KONTORMASKINER .....	90860	53,7	90012	62,0	950	7,5	855	9,4
752 AUTOMATISKE DATABEHANDLINGSMASKINER .....	45688	369,9	48199	467,3	19821	149,6	14792	108,7
759 DELER OG TILBEHØR TIL MASKINER UNDER GRUPPENE 751 OG 752 .....	247	178,8	301	204,3	44	57,1	36	32,5
761 FJERNSYNSMOTTAKERE .....	22534	54,8	24598	54,1	1626	4,2	527	2,1

TABELL 7. INNFORSEL OG UTFORSEL. GRUPPER ETTER SITC IMPORTS AND EXPORTS, BY GROUPS OF THE SITC (FORTS.)

GRUPPER	INNFØRSEL				UTFØRSEL			
	JANUAR 1989		JANUAR 1990		JANUAR 1989		JANUAR 1990	
	TONN	MILL. KR	TONN	MILL. KR	TONN	MILL. KR	TONN	MILL. KR
762 RADIOMOTTAKERE .....STK.	48939	20,3	38961	19,6	1035	1,1	727	1,6
763 PLATESPILLERE O.A. APPARATER FOR OPPTAK OG GJENGIVELSE AV LYD OG BILDER; UINNSPILT MATERIALE .....STK.	32728	23,4	34673	22,6	1310	5,7	2335	5,6
764 UTSTYR, DELER OG TILBEHØR I.E.N. TIL TELEKOMMUNIKASJONSAPPARATER UNDER HOVEDGRUPPE 76.	..	196,3	..	221,7	..	112,4	..	130,1
771 ELEKTRISKE KRAFTMASKINER OG DELER .....	..	33,5	..	47,5	..	45,4	..	25,9
772 ELEKTRISKE APPARATER TIL Å SLUTTE, BRYTE,SIKRE ELLER FORBINDE ELEKTRISKE STRØMKRETSE	661	134,1	730	177,7	203	27,3	282	39,5
773 UTSTYR FOR OVERFØRING AV ELEKTRISITET .....	879	38,6	967	46,3	427	23,1	715	34,8
774 ELEKTRO-DIAGNOSTISKE APPARATER TIL MEDISINSK BRUK .....	..	22,2	..	24,9	..	19,5	..	17,7
775 ELEKTRISKE OG IKKE-ELEKTRISKE HUSHOLDNINGS-ARTIKLER .....	..	124,4	..	140,4	..	35,1	..	39,2
776 ELEKTRONRØR OG HALVLEDERKOMponenter .....	..	71,3	..	52,7	..	13,9	..	4,5
778 ELEKTRISKE MASKINER OG APPARATER, I.E.N. ....	..	179,3	..	191,5	..	27,0	..	42,4
781 PERSONBILER OG STASJONSGOENNER .....STK.	4267	222,9	7915	413,7	732	25,9	27	1,7
782 VAREBILER, LASTEBILER OG SPESIALBILER ....STK.	1018	136,6	1706	211,8	153	70,2	151	66,3
783 MOTORKJØRETØYER FOR VEG, I.E.N. ....STK.	105	64,3	98	59,4	5	0,5	-	-
784 DELER OG TILBEHØR TIL MOTORKJØRETØYER UNDER VAREGRUPPENE 722, 781, 782 OG 783 .....	..	129,0	..	134,2	..	115,7	..	119,7
785 MOTORSYKLER, SYKLER; INVALIDEVOGNER .....	..	25,1	..	35,7	..	5,6	..	11,1
786 TILHENGERE O.A. KJØRETØYER UTEN MOTOR, I.E.N. ....	..	29,0	..	33,9	..	15,2	..	20,0
791 RULLENDE MATERIELL TIL JERNBANER OG SPORVEIER.	..	4,7	..	23,1	..	0,0	..	1,6
792 LUFTFARTØYER, ROMFARTØYER, BÆRERAKETTER; TILBEHØR OG DELER .....	..	83,0	..	365,1	..	99,7	..	51,3
793 SKIP, BÅTER OG ANNET FLYTENDE MATERIELL .....	..	803,4	..	539,7	..	464,1	..	991,2
811 PREFABRIKERT BYGNINGER .....	1580	18,2	566	8,7	1002	14,1	5421	51,5
812 SANITÆR- OG VARMEUTSTYR .....	..	12,8	..	15,8	..	2,6	..	3,0
813 BELYSNINGSARMATUR I.E.N. ....	606	45,8	697	51,8	454	34,0	453	33,4
821 MØBLER OG DELER, SENGEBUNNER, MADRASSER, PUTER	..	204,3	..	247,7	..	65,0	..	76,4
831 REISEEFFEKTER, VESKER O.L. ....	..	18,8	..	25,1	..	1,1	..	0,9
841 KLÅR FOR HERRER ELLER GUTTER, UNNT. AV TRIKOTASJE .....	880567	80,9	1059943	93,7	19017	2,9	22567	4,9
842 KLÅR FOR DAMER ELLER PIKER, UNNT. AV TRIKOTASJE .....	1317464	130,5	1620607	152,4	24150	4,0	19553	2,7
843 KLÅR FOR HERRER ELLER GUTTER, AV TRIKOTASJE .....	684669	12,4	546410	10,0	58348	2,0	23184	1,2
844 KLÅR FOR DAMER ELLER PIKER, AV TRIKOTASJE STK.	1418403	40,9	1412561	35,5	26773	1,4	27219	1,7
845 KLÅR AV TEKSTILMATERIALE, OGSÅ AV TRIKOTASJE, I.E.N. ....	..	128,9	..	166,8	..	12,4	..	13,9
846 TILBEHØR TIL KLÅR, AV TEKSTILMATERIALE, OGSÅ AV TRIKOTASJE (UNNT. TIL SMÅBARN) .....	..	28,8	..	33,9	..	4,8	..	3,1
848 KLÅR OG TILBEHØR TIL KLÅR, UNNT. AV TEKSTILMATERIALE, HODEPLAGG AV ALLE TYPER .....	..	49,4	..	56,5	..	2,3	..	3,1
851 FOTTØY .....	..	108,8	..	104,1	..	4,6	..	3,4
871 OPTISKE INSTRUMENTER OG APPARATER .....	..	10,8	..	7,6	..	0,5	..	1,9
872 MEDISINSKE INSTRUMENTER OG APPARATER I.E.N. ....	206	47,4	215	55,6	40	13,2	45	14,2
873 MÅLE- OG TELLEAPPARATER I.E.N. ....	..	7,5	..	8,3	..	1,8	..	0,6
874 INSTRUMENTER OG APPARATER FOR MÅLING, ANALYSE OG KONTROLL I.E.N. ....	..	147,2	..	155,9	..	76,5	..	87,2
881 FOTOAPPARATER OG UTSTYR, I.E.N. ....	..	18,0	..	20,5	..	1,9	..	1,5
882 FILM OG KJEMIKALIER TIL FOTOGRAFISK OG KINEMATOGRAFISK UTSTYR .....	549	50,2	437	44,5	10	2,1	33	6,2
883 KINOFILM, EKSPONERT OG FRAMKALT, OGSÅ MED LYDSPOR ELLER UTELUKKENDE MED LYDSPOR .....	2	1,2	4	1,5	0	0,0	0	0,1
884 OPTISKE ARTIKLER I.E.N. ....	..	22,6	..	22,6	..	0,7	..	4,3
885 UR .....	..	12,5	..	14,8	..	2,5	..	3,7
891 VÅPEN OG AMMUNISJON .....	..	56,6	..	109,7	..	57,5	..	58,7
892 TRYKKSAKER .....	3567	135,3	3727	137,9	440	12,7	679	18,0
893 VARER AV PLAST, I.E.N. ....	4791	144,3	5025	151,9	1968	46,2	2075	49,7
894 BARNEVOGNER, LEKETØY, SPILL OG SPORTSARTIKLER	..	55,9	..	52,4	..	20,3	..	16,0
895 KONTORUTSTYR OG KONTORREKVISITA I.E.N. ....	..	16,2	..	20,2	..	3,0	..	2,6
896 KUNSTVERKER, SAMLERGJENSTANDER OG ANTIKVITETER	8	4,8	14	6,2	2	7,7	4	25,5
897 SMYKKEVARER, GULL- OG SØLVSMEDVARER .....	..	17,5	..	18,7	..	2,5	..	2,5
898 MUSIKKINSTRUMENTER SAMT DELER OG TILBEHØR; GRAMMOFONPLATER, MAGNETBÅND OG -PLATER .....	..	98,0	..	111,2	..	6,9	..	17,9
899 FORSKJELLIGE FERDIGVARER I.E.N. ....	..	46,9	..	53,1	..	17,9	..	17,6
931 SPESIELLE VARER OG TRANSAKSJONER, IKKE GRUPPERT ETTER ART .....	31	2,8	26	2,6	14	0,5	15	0,5
961 MYNTER, UNNT. AV GULL, IKKE-LEGALE BETALINGSM.	-	-	-	-	-	-	0	0,0
971 GULL, IKKE-MONETÆRT .....	53	3,7	176	6,0	56	3,8	59	4,3

TABELL 8. INNFORSEL. VIKTIGERE VAREPOSTER ETTER SITC IMPORTS BY PRINCIPAL ITEMS OF THE SITC

VAREPOST- NR. ITEM NO.	VARESLAG COMMODITY	MENGE- ENHET UNIT	JANUAR	1990
			MENGE QUANTITY	VERDI VALUE
MILL. KR				
041 20	HVETE, UNNTATT DURUMHVETE .....	TONN	48291	55,9
048 42, 49	KAKER, KJEKS O.A. FINN BAKVERK .....	TONN	1486	22,3
054 51-59	FRISKE ELLER KJØLTE GRØNNSAKER, I.E.N. ....	TONN	2704	27,1
057 11, 12	APPELSINER, MANDARINER, CLEMENTINER MV. ....	TONN	9488	53,4
057 30	BANANER, FRISKE ELLER TØRKEDE .....	TONN	4413	17,8
057 40	EPLER .....	TONN	4210	18,7
057 51	VINDRUER .....	TONN	532	6,8
058 92-97	FRUKTER, NØTTER OG ANDRE SPISELIGE PLANTEDELER TILBEREDTE ELLER KONSERVERTE .....	TONN	1728	11,1
059 10	APPELSINSAFT .....	TONN	1351	14,0
061 29	RAFFINADE, MELIS OG ANNET SUKKER UTEN TILSETTINGER .....	TONN	10803	28,6
071 11-12	KAFFE, RÅ .....	TONN	4638	53,7
073 10-90	SJOKOLANDE OG ANDRE NÆRINGSMIDLER TILSATT KAKAO .....	TONN	1038	26,6
112 11-17	VIN AV FRISKE DRUER, OGSÅ TILSATT ALKOHOL; GJÆRET DRUESAFT .	1000 L.	2097	27,9
112 41-49	UDENATURERT ETYLALKOHOL UNDER 80 VOL.%; ANNET BRENNEVIN; ALKOHOLHOLDIGE PREPARATER FOR FRAMSTILLING AV DRILLEKVARER .	1000 L.	595	15,6
121 10-30	TOBAKK, UBEARBEIDD; AVFALL AV TOBAKK .....	TONN	141	6,2
122 20	SIGARETTER SOM INNEHOLDER TOBAKK .....	TONN	154	23,5
222 20	SOYABØNNER .....	TONN	24084	38,0
246 11, 15	TRE I FORM AV FLIS ELLER SPON .....	FAST MÅL	31047	10,3
247 40	SKURTØMMER OG MASSEVIRKE, AV BARTRÆR .....	FAST MÅL	54553	25,8
248 20, 30	TRELAST AV BARTRÆR, OVER 6 MM TYKKELSE; PARKETTSTAV, PROFILERTE LISTER MV. AV BARTRÆR .....	..	..	70,1
248 40, 50	TRELAST AV LAUVTRÆR, OVER 6 MM TYKKELSE; PARKETTSTAV OG PROFILERTE LISTER MV. AV LAUVTRÆR .....	..	..	14,7
251 51, 52	SULFATTREMASSE, HALVBLEIKT ELLER BLEIKT, UNNTATT DISSOLVINGMASSE .....	TONN	5357	30,5
272 32	NATURLIGE KALSIMUMFOSFATER, APATITT, MALT .....	TONN	67385	29,0
278 26, 27, 29	LEIRE O.A. ILDFAST MATERIALE .....	TONN	11198	8,8
278 30	SALT, SALTOPPLØSNINGER OG SJØVANN .....	TONN	55857	17,9
278 51	KVARTS OG KVARTSITT .....	TONN	64694	14,6
284 21, 22	NIKKELMATTE, SPEIS O.L. MELLOMPRODUKTER .....	TONN	16291	529,7
285 20	ALUMINIUMOKSYD .....	TONN	171668	305,4
287 50	SINKMALM OG KONSENTRATER .....	TONN	3416	9,8
287 70	MANGANMALM OG KONSENTRATER .....	TONN	61669	47,2
288 10	ASKE OG RESTSTOFFER SOM INNEHOLDER METALLER OG METALLFORB. .	TONN	27406	10,0
292 61, 69	LØKER, ROTKNOLLER MV., LEVENDE PLANTER, TRÆR OG BUSKER .....	TONN	671	21,4
292 71, 72	AVSKÅRNE BLOMSTER OG LAUVVERK MV., FRISKE, TØRKEDE ETC .....	TONN	455	27,3
321 10, 21, 22	STEINKULL .....	TONN	61752	41,7
325 00	KOKS OG HALVKOKS AV STEINKULL .....	TONN	45379	40,8
333 00	MINERALOLJE, RÅ .....	TONN	153107	166,3
334 11	BILBENSIN OG FLYBENSIN (MOTORBENSIN) .....	KUB. M.	72100	76,4
334 19	ANDRE LETTE OLJER .....	KUB. M.	46647	44,1
334 21	PETROLEUM, HERUNDER JET-FUEL .....	KUB. M.	28996	37,3
334 30	GASSOLJER .....	KUB. M.	113218	134,9
334 40	FYRINGSOLJER I.E.N. ....	KUB. M.	40422	32,2
335 31	BEK FRAMSTILT AV MINERALSKE TJÆRE .....	TONN	14965	25,3
335 42	PETROLKOKS .....	TONN	32599	34,9
342 10, 50	FLYTENDE PROPAN OG BUTAN .....	TONN	84008	60,3
531 11-19	SYNTEKISKE ORGANISKE FÆRGESTOFFER .....	TONN	175	9,9
533 41-44	MALINGER, FERNISSE OG LAKKER, I OPPLØSNINGER AV PLAST .....	TONN	1627	31,9
533 54	KITT, PODEVOKS, SPARKELMASSE .....	TONN	2696	18,9
541 91-93	FARMASØTISKE PRODUKTER, UNNTATT LEGEMIDLER .....	TONN	76	7,5
542 91-93	LEGEMIDLER UTEN INNHOLD AV ANTIBIOTIKA, HORMONER ELLER ALKOLIDER .....	TONN	442	139,7
553 10, 20	PARFYMER, TOALETTVARER OG KREMER .....	TONN	259	19,3
553 30-59	ANDRE TOALETTMIDLER, UNNTATT SÅPE .....	TONN	949	30,6
554 21-23	ORGANISKE, OVERFLATEAKTIVE STOFFER (UNNTATT SÅPE); OVERFLATEAKTIVE PREPARATER, VASKE- OG RENGJØRINGSMIDLER MED ELLER UTEN INNHOLD AV SÅPE .....	TONN	4919	44,7
562 31	KALIUMKLORID .....	TONN	37672	26,7
571 11, 12	POLYETYLEN, UBEARBEIDD .....	TONN	4653	32,3
572 11, 19	POLYSTYREN, UBEARBEIDD .....	TONN	1281	13,4
573 11-13	POLYVINYLKLORID, UBEARBEIDD .....	TONN	1919	13,5
574 31-39	POLYKARBONATER, ALKYDHARPIKSER OG ANDRE POLYESTERE .....	TONN	1133	18,4
575 31, 39, 41-45	POLYADMIDER, AMINOHARPIKSER, FENOLHARPIKSER OG POLYURETANER, UBEARBEIDDE .....	TONN	1057	12,6
581 20	STIVE RØR OG SLANGER AV PLAST .....	TONN	547	8,4
582 11-19	SELVKLEBENDE PLATER, DUK, FILM, FOLIER, TAPE OG BÅND AV PLAST, OGSÅ I RULLER .....	TONN	270	11,7
582 21-29	ANDRE PLATER, DUK, FILM, FOLIER OG BÅND AV PLAST, UNNTATT SKUMPLAST OG IKKE FORSTERKET, LAMINERT MV. ....	TONN	1783	42,7
592 21-29	ALBUMINHOLDIGE PRODUKTER (UNNTATT EGGALBUMIN), MODIFISERT STIVELSE OG KLEBEMIDLER .....	TONN	1504	16,5
593 20	SIKKERHETS LUNTER; DETONERENDE LUNTER; TENNHETTER MV.; ELEKTR. DETONATORER .....	TONN	47	8,5
597 31, 33	BREMSEVÆSKE; FROSTVÆSKE .....	TONN	814	7,2
598 41	BLANDEDE ALKYLBENSENER .....	TONN	927	4,8
611 30-42	LÆR AV STORFE ELLER DYR AV HESTESLEKTEN, UTEN HÅR (UNNTATT SEMSKET ELLER LAKKERT) .....	TONN	54	10,5
621 41-45	SLANGER OG RØR AV VULKANISERT BLØTGUMMI .....	TONN	208	9,7
625 10	NYE DEKK TIL PERSONBILER .....	STK.	138596	33,2
625 20	NYE DEKK TIL BUSSE OG LASTEBILER .....	STK.	14395	10,5
625 51-94	ANDRE DEKK (UNNT. FOR FLY, MOTORSYKLER, SYKLER), OGSÅ REGUMMIERTE, UTSKIFTBARE SLITEBANER OG FELGEBÅND .....	..	..	13,4



TABELL 8. INNFORSEL. VIKTIGERE VAREPOSTER ETTER SITC IMPORTS BY PRINCIPAL ITEMS OF THE SITC (FORTS.)

VAREPOST- NR. ITEM NO.	VARESLAG COMMODITY	MENGDEN- ENHET UNIT	JANUAR	1990
			MENGDEN QUANTITY	VERDI VALUE
MILL. KR				
634 22, 23	SPONPLATER OG FORTETTET TRE I FORM AV BLOKKER, PLATER MV. ...	KV. M.	14797	12,9
634 31-49	KRYSSFINER, FINERTE PLATER O.L. LAMINERT TRE .....FAST MÅL	KUB. M.	6869	24,3
635 31-39	BYGNINGSSNEKKERARBEIDER UNNTATT FERDIGHUS.....	..	..	28,9
641 21-29	TRYKK- OG SKRIVEPAPIR OG -PAPP, UBESTRØKET .....	TONN	1686	15,3
641 31-34	TRYKK- OG SKRIVEPAPIR OG -PAPP, BESTRØKET .....	TONN	7246	62,2
641 41	KRAFTPAPIR, UBESTRØKET .....	TONN	2198	9,2
641 71, 72	PAPIR OG PAPP OVERTRUKKET, IMPREGNERT ELLER BESTRØKET MED PLAST (UNNTATT KLEBESTOFF) .....	TONN	2204	23,6
642 11, 12	ESKER OG KARTONGER AV PAPIR OG PAPP TIL EMBALLASJE .....	TONN	1550	23,9
642 13-16	SEKKER, POSER OG ANNEN EMBALLASJE .....	TONN	377	7,4
642 43	TOALETTPAPIR, I RULLER ELLER ARK .....	TONN	3363	28,3
642 94	LOMMETØRKLÅR, HÅNDKLÅR, SERVIETTER, DUKER, LAKEN O.L., KLÅR OG TILBEHØR TIL KLÅR, AV PAPIR OG PAPIRMASSE .....	TONN	2114	29,4
642 95	SANITETSBLIND, TAMPONGER, BLEIER O.L. SANITÆRARTIKLER AV PAPIR OG PAPIRMASSE .....	TONN	1590	29,0
651 21-34	BOMULLSGARN .....	TONN	296	11,8
651 61-69	GARN (UNNT. SYTRÅD) AV SYNTETISKE FILAMENTER .....	TONN	332	10,1
651 81-88	GARN (UNNT. SYTRÅD) AV STAPELFIBRER, SYNTETISKE OG KUNSTIGE FIBERDUK, OGSÅ MED IMPREGNERING ELLER BELEGG .....	TONN	133	7,2
657 20	FIBERDUK, OGSÅ MED IMPREGNERING ELLER BELEGG .....	TONN	149	6,2
657 73	TEKSTILVARER TIL TEKNISK BRUK .....	TONN	59	24,4
658 41-59	SENGELINNET, DEKKETØY, HÅNDKLÅR O.A. UTSTYRSVARER .....	TONN	527	31,9
659 42, 43	GOLVTEPPER, TUFEDE, AV KUNSTIGE ELLER SYNT. TEKSTILFIBRER..	TONN	942	22,7
662 44, 45	KERAMISKE GOLV-, VEGG- OG BRULEGGINGSFLISER .....	TONN	3299	16,4
663 32-34	VARER AV SEMENT .....	..	..	6,5
663 51-53	ISOLERENDE BLANDINGER AV MINERALSKE MATERIALER .....	TONN	713	6,1
664 41, 42	"FLOAT GLASS" OG PLANSLIPT ELLER POLERT GLASS .....	TONN	4744	26,9
664 95	GLASSFIBRER, HERU. GLASSULL, OG VARER DERAV I.E.N. ....	TONN	346	8,2
665 21-29	HUSHOLDNINGS-, DEKORASJONS- OG TOALETARTIKLER AV GLASS.....	TONN	510	9,7
666 11, 12	VARER AV PORSELEN TIL HUSHOLDNINGSBRUK .....	TONN	203	7,2
666 21-29	PYNTEGJENSTANDER AV PORSELEN O.A. KERAMISKE MATERIALER .....	TONN	264	7,7
673 11-29	FLATVALSEDE PRODUKTER AV JERN ELLER ULEGERT STÅL, UTEN PLETTERING, BELEGG ELLER OVERDRAG, VARMVALSEDE .....	TONN	43836	148,4
673 31-49	FLATVALSEDE PRODUKTER AV JERN ELLER ULEGERT STÅL, UTEN PLETTERING, BELEGG ELLER OVERDRAG, KALDVALSEDE .....	TONN	8147	30,7
674 11-14	FLATVALSEDE PRODUKTER AV JERN ELLER ULEGERT STÅL, BELAGT ELLER OVERTRUKKET MED SINK .....	TONN	4811	25,0
674 31-32	FLATVALSEDE PRODUKTER AV JERN ELLER ULEGERT STÅL, MALT, LAKKERT ELLER PLASTBELAGT .....	TONN	2810	18,0
675 51-56	FLATVALSEDE PRODUKTER AV RUSTFRITT STÅL, KALDVALSEDE .....	TONN	724	13,8
676 11-19	STENGER AV JERN ELLER STÅL, VARMVALSEDE, I UREGELMESSIG OPPKVEILEDE RINGER ELLER RULLER .....	TONN	7319	21,5
676 21-29	STENGER AV JERN ELLER STÅL, VARMVALSEDE, VARMTRUKNE ELLER VARMSTRENGPRESSED, OGSÅ DE SOM ER VRIDDE ETTER VALSING ...	TONN	6918	24,0
676 81-88	VINKEL- OG PROFILSTÅL (UNNT. JERNBANESKINNER); SPUNNVEGGJERN	TONN	8116	35,9
679 14-17	RØR OG HULE PROFILER, MED SIRKELRUNDT TVERRSNITT, SØMLØSE, AV JERN ELLER STÅL .....	TONN	1779	21,3
679 51-59	RØRDELER AV JERN ELLER STÅL .....	TONN	783	52,9
682 31, 32, 41, 42	STENGER, PROFILER OG TRÅD AV KOPPER .....	TONN	1663	32,5
682 71, 72	RØR OG RØRDELER AV KOPPER .....	TONN	364	15,4
684 11, 12	ALUMINIUM OG - LEGERINGER, UBEARBEIDT .....	TONN	9006	105,8
684 21, 22	STENGER, PROFILER OG TRÅD AV ALUMINIUM .....	TONN	814	29,1
684 23	PLATER OG BÅND AV ALUMINIUM, OVER 0,2 MM TYKKELSE .....	TONN	1076	24,8
691 11-19	FERDIGE KONSTRUKSJONER OG DELER AV JERN ELLER STÅL, UNNT. PREFABRIKERTE HUS .....	TONN	3527	58,8
691 21, 29	FERDIGE KONSTRUKSJONER OG DELER AV ALUMINIUM, UNNT. PREFABRIKERTE HUS .....	TONN	299	14,0
693 11	TAU, LINER, KABLER O.A. AV JERN ELLER STÅL, UTEN EL. ISAOLASJON .....	TONN	1627	13,7
694 21, 22	SKRUER, BOLTER, MUTTERE, NAGLER MV. AV JERN ELLER STÅL .....	TONN	1047	30,4
695 41-49	HÅNDVERKTØY I.E.N. (AMBOLTER, SKRUSTIKKER, SKRUTREKKERE, HØVLER ETC.).....	TONN	258	12,4
695 63, 64	UTSKIFTBART VERKTØY FOR HÅNDVERKTØY ELLER VERKTØYMASKINER (FOR BERG-ELLER JORDBORING) .....	TONN	142	28,9
699 11, 13-19	HENGSELÅSER, LÅSER, HENGSLER O.A. UTSTYR; BESLAG AV UDELT METALL TIL MØBLER, DØRER ETC., AUTOMATISKE DØRLUKKERE .....	TONN	628	36,2
699 55	TRÅDER, STENGER, ELEKTRODER ETC. FOR SVEISING, LODDING, METALLSPRØYTING .....	TONN	592	11,1
713 31	UTENBORDSMOTORER .....	STK.	992	5,4
713 32, 33	ANDRE FARTØYSMOTORER .....	STK.	168	27,1
713 81, 82	ANDRE STEMPELDREVNE FORBRENNINGSMOTORER.....	STK.	15171	29,4
713 91, 92	DELER TIL FORBRENNINGSMOTORER (UNNT. TIL FLYMOTORER) .....	TONN	428	34,5
714 91	DELER TIL TURBOJETMOTORER OG TURBOPROPMOTORER .....	TONN	31	30,4
716 31, 32	MOTORER (UNNT. MOTORER MED YTELSE HØYST 37,5 W) OG GENERATORER, VEKSELSTRØMMOTORER OG -GENERATORER, ROTERENDE ELEKTRISKE OMFORMERE .....	STK.	14236	23,0
721 21	PLENKLIPEMASKINER .....	STK.	5636	8,7
722 41, 49	HJULTRAKTORER .....	STK.	393	51,0
723 21-29	MEKANISKE SKYFLER, GRAVEMASKINER OG LASTEMASKINER MED EGEN FREMDRIFT .....	STK.	89	38,4
723 91	DELER TIL 723 OG 744.3 .....	TONN	147	9,3
725 91	DELER TIL MASKINER FOR FREMSTILLING OG ETTERBEHANDLING AV PAPIRMASSE, PAPIR OG PAPP .....	TONN	665	55,9
726 51-59	OFFSET - TRYKKEMASKINER OG -APPARATER .....	STK.	24	12,6
726 91, 99	DELER TIL TRYKKEMASKINER, I.E.N. ....	TONN	19	4,2
727 22	MASKINER TIL NÆRINGSMIDDELINDUSTRIEN, I.E.N. ....	STK.	288	96,0

TABELL 8. INNFORSEL. VIKTIGERE VAREPOSTER ETTER SITC IMPORTS BY PRINCIPAL ITEMS OF THE SITC (FORTS.)

VAREPOST- NR. ITEM NO.	VARESLAG COMMODITY	MENGDEN- ENHET UNIT	JANUAR	1990
			MENGDEN QUANTITY	VERDI VALUE
MILL. KR				
728 12	VERKTØYMASKINER FOR BEARBEIDING AV, TRE, PLAST, BEIN O.L. HARDE MATERIALE .....	STK.	3552	12,0
728 41-49	MASKINER OG UTSTYR FOR SPESIELLE INDUSTRIER, I.E.N. ....	STK.	5352	67,9
733 11-18	VERKTØYMASKINER FOR BEARBEIDING AV METALL VED SMING, HAMRING, BØYING FALSING ETC.; PRESSER FOR BEARBEIDING AV METALL ELLER METALLKARBIDER .....	STK.	338	13,9
737 31-39	MASKINER OG APPARATER FOR LODDING OG SVEISING VED HJELP AV ELEKTRISITET, LASER ETC. ....	..	..	9,5
741 31-39	INDUSTRI- OG LABORATORIEOVNER OG DELER .....	..	..	8,5
741 43-49	MASKINER, APPARATER OG UTSTYR FOR KJØLING OG FRYISING; VARMEPUMPER, (IKKE TIL HUSHOLDNINGSBRUK) .....	..	..	30,3
741 51, 55	LUFTKONDISJONERINGSAPPARATER .....	STK.	1588	12,9
741 71-75	APPARATER FOR DESTILLERING, REKTIFISERING AV LUFT ELLER GASS; VARMEVEKSLERE .....	..	..	9,6
741 81-89	ANDRE MASKINER OG APPARATER TIL OPPVARMING, KJØLING E.E.N. IKKE TIL HUSH. BRUK .....	STK.	7367	15,9
742 71, 75	PUMPER FOR VÆSKER, I.E.N. OG VÆSKEELEVATORER .....	STK.	21145	12,5
742 91, 95	DELER TIL PUMPER OG VÆSKEELEVATORER .....	TONN	110	20,5
743 11-19	LUFT - OG VAKUUMPUMPER OG LUFT- ELLER GASSKOMPRESSORER. ....	STK.	123233	57,0
743 41-43	VIFTER OG KJØKKENHETTER MED VIFTE (VENTILASJONSHETTER) .....	STK.	24299	12,4
743 61-69	APPARATER FOR FILTERING ELLER RENSING AV VÆSKER OG GASSER .	STK.	329485	34,6
743 80	DELER TIL PUMPER OG KOMPRESSORER UNDER 743.1 OG 743.4 .....	TONN	80	12,0
744 11, 12	GAFFELTRUCKER O.A. LØFTE - ELLER STABLETRUCKER .....	STK.	243	21,7
744 31-33	LASTEKRANER, LØPEKRANER, PORTALKRANER, MOBILE LØFTEKRANER OG PORTALTRUCKER .....	STK.	41	1,2
744 71-89	ELEVATORER, TRANSPORTØRER, PERSON- OG VAREHEISER, RULLETRAPPER .....	STK.	1267	35,7
745 11, 12	HÅNDVERKTØY MED IKKE-ELEKTRISK MOTOR .....	STK.	6351	7,0
745 21-27	MASK. FOR VASKING ELLER FYLING AV FLASKER OG FOR EMBALLERING, OPPVASKMASKINER (IKKE FOR HUSHOLDNINGSBRUK) ..	STK.	489	22,3
745 61-68	MEK. APP. FOR SPREDNING AV VÆSKER,PULVERE;BRANNSLOKKNINGSAPP.	..	..	15,6
746 10-99	KULE- OG RULLELAGRE OG DELER .....	TONN	180	18,7
747 10-90	KRANER, VENTILER O.L. ....	TONN	511	91,0
748 40	FASTE GIR OG UTVEKSLINGER UNNTATT TANNHJUL, KJEDEHJUL O.A. KRAFTOVERFØRINGSDELER .....	TONN	79	8,8
751 31-35	FOTOKOPIERINGS - OG TERMOKOPIERINGSAPPARATER .....	STK.	2781	41,4
752 10-90	DATAMASKINER .....	STK.	48199	467,3
759 10	DELER TIL FOTO- OG TERMOKOPIERINGSAPPARATER .....	TONN	67	18,0
759 97	DELER TIL DATAMASKINER .....	TONN	221	182,3
761 10	MOTTAKERE FOR FARGEFJERNSYN, OGSÅ MED GRAMMOFON ELLER RADIO VIDEOMONITORER OG -PROJEKTORER .....	STK.	24353	53,4
762 11, 12	BILRADIOMOTTAKERE, OGSÅ KOMBINERT MED RADIOTELEFONI OG -TELEGRAFI .....	STK.	11661	8,4
762 21, 22	REISERADIOMOTTAKERE, OGSÅ KOMBINERT MED APPARATER FOR OPPTAK OG GJENGIVELSE AV LYD .....	STK.	17711	4,7
763 81	APPARATER FOR OPPTAK ELLER GJENGIVELSE AV VIDEOSIGNALER ...	STK.	715	2,6
764 11-19	ELEKTR. UTSTYR FOR LINJETELEFONI HERU. APPARATER FOR BÆREFREKVENSYSYSTEMER .....	STK.	42854	41,5
764 21-26	MIKROFONER, HØYTTALERE, HØREFREKVENSFORSTÆRKERE .....	STK.	98670	14,5
764 31, 32	SENDERE FOR FJERNSYN, KRINGKASTING,RADIOTELEGRAFI,-TELEFONI OG -TELEGRAFI .....	STK.	6117	26,4
764 83	RADARAPPARATER, RADIONAVIGASJONS- OG RADIOFJERNSTYRINGS- APPARATER .....	STK.	1601	6,8
764 91-99	DELER OG TILBEHØR TIL KOMMUNIKASJONSAPPARATER OG - UTSTYR ..	TONN	163	114,5
771 11-19	TRANSFORMATORER, ELEKTRISKE OGSÅ MED DIELEKTRISK VÆSKE .....	STK.	32418	6,9
771 21	STATISKE OMFORMERE, LIKERETTERE .....	STK.	29447	17,0
772 20	TRYKTE KRETSE .....	TONN	16	13,6
772 41-59	ELEKTRISKE APPARATER TIL Å SLUTTE, BRYTE, SIKRE ELLER FORBINDE ELEKTR. STRØMKRETSE .....	TONN	484	113,4
772 61-81	PLATER, TAVLER, KONSOLLER, PULTER, KABINETTER OG DELER .....	TONN	176	34,6
773 11-18	ISOLERT ELEKTRISK TRÅD OG KABEL, OGSÅ MED FORB. DELER .....	TONN	847	39,2
774 11-13	ELEKTRODIAGNOSTIKKAPPARATER .....	TONN	47	9,8
774 21-29	APPARATER FOR RØNTGENSTRÅLER ELLER FOR ALFA-, BETA- ELLER GAMMASTRÅLER .....	..	..	15,1
775 11	VASKEMASKINER FOR HØYST 10 KG TØRT TØY .....	STK.	12681	30,0
775 21	KJØLESKAP TIL HUSHOLDNINGSBRUK, OGSÅ MED FRYSESKAP .....	STK.	9586	17,4
775 22	DYPFRYSERE AV HUSHOLDNINGSTYPEN .....	STK.	4299	6,8
775 30	OPPVASKMASKINER .....	STK.	5764	13,0
775 71	STØVSUGERE OG GULVBONEMASKINER MED INNEBYGD ELEKTROMOTOR ...	STK.	28222	12,9
775 83, 86, 87	ELEKTROTERMISKE HUSHOLDNINGSAPPARATER .....	STK.	72265	22,5
776 31-39	DIODER, TRANSISTORER HALVLEDERKOMPONENTER, LYSFØLSOMME HALVLEDERKOMPONENTER, HERU. FOTOELEKTRISKE CELLER .....	STK.	6813297	7,5
776 41-49	ELEKTRONISKE MIKROKRETSE .....	STK.	2842695	40,3
778 11, 17	GALVANISKE ELEMENTER OG BATTERIER OG DELER .....	TONN	135	8,6
778 21-23	ELEKTRISKE GLØDELAMPER ELLER LYSSTOFFLAMPER, HERU. "SEALED BEAM" LAMPER (UNNT. LAMPER FOR ULTRAFIOLETT LYS) .....	TONN	246	25,6
778 31, 33	START-OG TENNINGSTYR TIL FORBRENNINGSMOTORER .....	..	..	10,9
778 34, 35	ELEKTRISK LYS- OG SIGNALUTSTYR, ELEKTRISKE VINDUSPUSSERE OG DEFROSTERE OG DELER .....	TONN	107	11,6
778 41-48	ELEKTROMEKANISK HÅNDVERKTØY SAMMENBYGD MED ELEKTRISK MOTOR, DELER .....	..	..	13,6
778 61-69	ELEKTRISKE KONDENSATORER .....	TONN	35	7,3
778 84, 85	ELEKTRISKE SIGNALAPPARATER, AKUSTISKE ELLER VISUELLE, DELER	TONN	28	13,1
778 86	KULLELEKTRODER, KULLBØRSTER O.A. VARER AV KULL TIL ELEKTRISK BRUK .....	..	..	..
781 20	MOTORKJØRETØYER FOR TRANSPORT AV PERSONER .....	STK.	13281	54,8
			7580	405,8

TABELL 8. INNFØRSEL. VIKTIGERE VAREPOSTER ETTER SITC IMPORTS BY PRINCIPAL ITEMS OF THE SITC  
 (FORTS.)

VAREPOST- NR. ITEM NO.	VARESLAG COMMODITY	MENGDEN- ENHET UNIT	JANUAR	1990
			MENGDEN QUANTITY	VERDI VALUE
			MILL. KR	
782 11, 19	MOTORKJØRETØYER FOR TRANSPORT AV GODS .....	STK.	1642	198,6
782 21-29	KRANBILER, MOBILE BORETÅRN, BRANNBILER, BETONGBLANDEBILER, ANDRE SPESIALBILER .....	STK.	64	13,2
783 11, 19	MOTORKJØRETØYER FOR KOLLEKTIV TRANSPORT .....	STK.	95	58,6
784 31-39	DELER OG TILBEHØR TIL MOTORKJØRETØYER UNDER POS. 722, 781, 782 OG 783 .....	TONN	2154	123,7
785 11-19	MOTORSYKKLER (HERU. MOPEDER) OG SYKKLER MED HJELPEMOTOR, MED ELLER UTEN SIDEVOGN .....	STK.	417	4,7
785 20	SYKKLER UTEN MOTOR (UNNT. LEKETØYSKJØRETØYER FOR BARN) .....	STK.	10606	9,1
786 10	TILHENGERE OG SEMITRAILERE AV CARAVANTYPEN .....	STK.	120	8,3
786 21-29	TILHENGERE FOR TRANSPORT AV VARER .....	STK.	242	6,7
792 30	FLY MED TOMVEKT OVER 2000 KG, MEN HØYST 15000 KG .....	STK.	3	145,4
792 40	FLY MED TOMVEKT OVER 15000 KG .....	STK.	1	163,5
792 91-97	DELER I.E.N. TIL LUFTFARTØYER .....	TONN	47	54,1
793 11-19	LYSTBÅTER OG SPORTSBÅTER .....	STK.	360	4,2
793 22	TANKSKIP, ALLE SLAGS .....	BR.TONN	28418	195,2
793 24, 26	FISKEFARTØYER, FABRIKKSCHIP, KJØLESCHIP .....	BR.TONN	-	-
793 27	ANDRE SKIP FOR TRANSPORT AV GODS .....	BR.TONN	78955	334,6
793 28	PASSASJERSCHIP OG FERGER .....	BR.TONN	26	3,6
793 55	BORE- OG PRODUKSJONSPLATTFORMER .....	STK.	-	-
811 00	PREFABRIKERTE BYGNINGER .....	TONN	566	8,7
812 21, 29	OPPVASKUMMER, VASKER, BADEKAR, BIDET- OG KLOSETTSKÅLERER, URINALER O.L. SANITÆRUTSTYR .....	TONN	459	11,6
813 11-17	LAMPER OG LYSUTSTYR (HERU. SØKELYS OG LYSKASTERE) I.E.N. ...	TONN	585	41,8
821 11-19	SITTEMØBLER, OGSÅ DE SOM KAN OMGJØRES TIL SENGER, OG DELER .	TONN	1627	71,1
821 21-29	SENGBUNNER, SENGEUTSTYR O.L. (F.EKS. MADRASSER, TEPPER, DYNER OG PUTER) .....	TONN	240	10,3
821 31, 39	MØBLER I.E.N. AV METALL .....	TONN	765	22,6
821 51-59	MØBLER I.E.N., AV TRE .....	TONN	5081	124,2
831 11-19	HÅNDVESKER .....	STK.	205599	9,7
831 21-29	GARDEROBEKOFFERTER, HÅNDKOFFERTER, TOALETTVESKER, DOKUMENTMAPPER, RANSLER O.L. BEHOLDERE .....	STK.	126638	7,7
841 21-22	DRESSER, ENSEMBLER FOR HERRER OG GUTTER .....	STK.	28609	11,1
841 30	JAKKER FOR HERRER ELLER GUTTER .....	STK.	70570	10,4
841 40	BUKSER, KNEBUKSER OG SHORTS FOR HERRER ELLER GUTTER .....	STK.	495423	38,8
841 51, 59	SKJORTER FOR HERRER ELLER GUTTER .....	STK.	246979	14,0
842 11, 19	KÅPER, KAPPER, ANORAKKER MV. FOR DAMER ELLER PIKER .....	STK.	73049	14,1
842 21, 22	DRAKTER OG ENSEMBLER FOR DAMER ELLER PIKER .....	STK.	46166	9,2
842 30	JAKKER FOR DAMER ELLER PIKER .....	STK.	116101	19,4
842 40	KJOLER FOR DAMER ELLER PIKER .....	STK.	53955	7,1
842 50	SKJØRT FOR DAMER ELLER PIKER .....	STK.	171172	18,5
842 60	BUKSER, KNEBUKSER OG SHORTS, FOR DAMER ELLER PIKER .....	STK.	721733	54,6
842 70	BLUSER, SKJORTER OG SKJORTEBLUSER, FOR DAMER ELLER PIKER ...	STK.	364607	27,1
843 10-79	YTERTØY O.A. VARER AV TRIKOTASJE, FOR HERRER ELLER GUTTER .	STK.	91210	5,8
844 10-70	YTERTØY O.A. VARER AV TRIKOTASJE, FOR DAMER ELLER PIKER ...	STK.	302509	23,5
844 81-89	UNDERTØY OG HATTØY AV TRIKOTASJE, FOR DAMER ELLER PIKER ...	STK.	1110052	11,9
845 11, 12	BABYKLÆR OG TILBEHØR AV TEKSTILSTOFF ELLER TRIKOTASJE .....	..	..	12,0
845 91-99	ANDRE KLÆR AV TRIKOTASJE .....	..	..	16,7
846 21-29	STRØMPEBUKSER, STRØMPER, SOKKER O.L. .....	..	..	22,8
848 11-19	KLÆR OG TILBEHØR TIL KLÆR AV LÆR ELLER KUNSTLÆR .....	..	..	30,2
848 31	KLÆR OG ANDRE VARER AV PELSSKINN .....	..	..	14,6
851 21-25	FOTTØY TIL SPORTSBRUK .....	PAR	341146	25,8
851 41-49	FOTTØY MED OVERDEL AV LÆR ELLER KUNSTLÆR .....	PAR	588825	60,8
872 21-29	INSTRUMENTER OG APPARATER TIL MEDISINSK, KIRURGISK ELLER VETERINÆR BRUK .....	TONN	103	37,3
873 11-29	FORBRUKS- OG PRODUKSJONSMÅLERE, HERU. OMDREININGSTELLERE MV.	..	..	8,3
874 11-14	KOMPASSER; ANDRE NAVIGASJONSINSTRUMENTER; GEODETISKE, HYDROGRAFISKE, METEOROLOGISKE INSTRUMENTER .....	..	..	17,0
874 31-39	INSTRUMENTER OG APP. FOR MÅLING ELLER KONTROLL AV GJENNOMSTRØMMING, NIVÅ, TRYKK ETC FOR VÆSKER ELLER GASSER .	..	..	32,1
874 41-49	INSTRUMENTER ELLER APPARATER FOR FYSISKE ELLER KJEMISKE ALALYSER .....	..	..	20,9
881 11	FOTOGRAFIAPPARATER, UNNT. KINEMATOGRAFISKE .....	STK.	13219	6,1
882 10	KJEMISKE PREPARATER TIL FOTOGRAFISK BRUK .....	TONN	133	9,3
882 20	FOTOGRAFISKE PLATER OG PLANFILM, UEKSPONERT, AV ANDRE MATERIALER ENN PAPIR, PAPP ELLER TEKSTILSTOFF .....	TONN	128	13,1
882 30	FOTOGRAFISK FILM, SENSITIV FOR LYS ELLER ANNEN BESTRÅLING, UEKSPONERT, I RULLER .....	TONN	58	9,9
882 40	FOTOGRAFISK PAPIR, PAPP OG TEKSTILSTOFF, SENSITIVT FOR LYS ELLER ANNEN BESTRÅLING, UEKSPONERT .....	TONN	104	8,0
885 31-49	LOHME- OG ARMBÅNDSUR .....	STK.	113005	8,6
892 15-19	BØKER, HEFTER, BROSJYRER O.L. TRYKKSAKER .....	TONN	983	43,1
892 21, 29	AVISER, JURNALER, TIDSSKRIFTER .....	TONN	677	20,5
892 81-89	TRYKKSAKER, I.E.N. .....	TONN	1928	66,8
893 11-19	EMBALLASJEVARER AV PLAST; PROPPER, LOKK, KAPSLER .....	TONN	2189	54,9
893 21	BADEKAR, VASKER O.A. SANITÆRARTIKLER AV PLAST .....	TONN	97	5,7
893 31	GOLVBELEGG AV PLAST, OGSÅ SELVKLEBENDE, VEGG- ELLER TAKKLEDNING .....	TONN	1141	21,2
893 32	BORDSERVISER, KJØKKENUTSTYR OG TOALETTARTIKLER AV PLAST ...	TONN	398	14,3
893 94-99	ANDRE VARER AV PLAST .....	TONN	1054	49,8
894 24-29	LEKETØY, UNNT. DUKKER, DUKKEVOGNER O.L. .....	TONN	267	15,6
894 71-79	APPARATER OG UTSTYR FOR GYMNASTIKK, SPORT OG FISKE .....	..	..	23,0
897 31	SHYKKEVARER OG DELER AV EDELT METALL .....	KG.	825	11,4
898 41-59	PREPARERT, UINNSPILT MATERIELL FOR APPTAK AV LYD .....	..	..	15,4
898 61-79	PLATER, BÅND O.A. INNSPILT MATERIELL .....	..	..	81,9

TABELL 9. UTFØRSEL. VIKTIGERE VAREPOSTER ETTER SITC EXPORTS BY PRINCIPAL ITEMS OF THE SITC

VAREPOST- NR. ITEM NO.	VARESLAG COMMODITY	MENGDE- ENHET UNIT	JANUAR	1990
			MENGDE QUANTITY	VERDI VALUE
MILL. KR				
023 00	SMØR OG ANNET FETT OG OLJER FRAMSTILT AV MELK .....	TONN	2912	30,7
024 91, 99	OST OG OSTEMASSE, UNNT. REVET OST, OSTEMASSE, SMELTET OST, MUGGOST .....	TONN	1791	32,0
034 11-18	FISK, FERSEK ELLER KJØLT, UNNT. FILETER .....	TONN	13309	318,8
034 21-28	FISK, FRYST, UNNT. FILETER .....	TONN	14660	106,4
034 40	FISKEFILETER, FRYSTE .....	TONN	4450	75,6
034 51, 55	FISKEFILETER OG ANNET FISKEKJØTT, FERSEK ELLER KJØLT .....	TONN	580	12,6
035 11, 13	TØRRFISK OG KLIPPFISK .....	TONN	3201	102,2
035 21-29	FISK, SALTET ELLER I SALT LAKE .....	TONN	2675	34,1
035 30	FISK, RØYKT .....	TONN	460	39,6
036 11-19	KREPSDYR, FROSNE .....	TONN	1014	70,7
036 20	KREPSDYR, ANDRE .....	TONN	58	4,1
036 31-39	BLØTDYR, FRISKE, KJØLTE, FRYSTE, TØRKEDE, SALTEDE ELLER I LAKE .....	TONN	77	3,9
037 11-17	FISK, TILBEREDT ELLER KONSERVERT, HERU. KAVIAR OG KAVIARETTERLIKNINGER .....	TONN	2329	54,6
037 21-22	KREPSDYR OG BLØTDYR, TILBEREDT ELLER KONSERVERT .....	TONN	849	44,1
048 10-90	BRØD, KAKER, KJEKS OG ANNET BAKVERK .....	TONN	839	14,3
075 10-90	SJOKOLADE O.A. NÆRINGSMIDLER SOM INNEHOLDER KAKAO, I.E.N. ..	TONN	185	4,5
081 31	OLJEKAKER O.A. RESTSTOFFER AV SOYABØNNER .....	TONN	9649	15,7
081 42	MEL OG PELLETER AV FISK OG SJØDYR, TIL DYREFØR .....	TONN	4070	16,3
081 95, 99	TILBEREDTE PRODUKTER TIL DYREFØR .....	TONN	443	3,7
091 01	MARGARIN .....	TONN	364	2,6
122 32	RØYKETOBBAK, OGSÅ MED INNHOLD AV ERSTATNINGER .....	TONN	34	3,3
211 11-13, 20	HUDER AV STORFE OG HEST, RÅ .....	TONN	431	9,2
212 10	MINKSKINN, RÅ .....	1000 STK.	160	26,7
212 25	HELE SKINN AV REV, RÅ .....	1000 STK.	123	39,7
247 40	TØMMER AV BARTRÆR, GROVT TILHOVD, HERU SKURTØMMER .FAST MÅL	KUB. M.	63290	24,8
248 20	TRELAST AV BARTRÆR, SAGET ELLER KUTTET I LENGDERETNINGEN, OGSÅ HØVLET, OVER 6 MM TYKK .....	KUB. M.	48759	72,4
251 20	MEKANISK TREMASSE .....	TØRRVEKT TONN	12074	35,6
251 30	KJEMISK TREMASSE (DISSOLVINGMASSE) .....	TØRRVEKT TONN	15714	97,3
251 51, 52	KJEMISK SODA- ELLER SULFATTREMASSE, HALVBLEIKET ELLER BLEIKET .....	TØRRVEKT TONN	22156	119,3
251 61,62	KJEMISK SULFITTREMASSE, UBLEIKET OG BLEIKET .....	TØRRVEKT TONN	6043	31,4
251 91	HALVKJEMISK TREMASSE .....	TØRRVEKT TONN	2750	8,5
273 13	GRANITT, PORFYR, SANDSTEIN O.A. MONUMENT- ELLER BYGNINGSSTEIN .....	TONN	20551	45,5
273 40	SMÅSTEIN, GRUS OG KNUST STEIN .....	TONN	366609	17,0
278 53	FELTSPAT; LEUCITT; NEFELIN OG -SYENITT .....	TONN	32255	14,8
281 50, 60	JERNMALM, OGSÅ KONSENTRERT, UNNT. RØSTET SVOVELKIS .....	TONN	225020	45,6
287 85	TITANMALM, OGSÅ KONSENTRERT .....	TONN	66509	26,9
288 10	METALLHOLDIG ASKE OG RESTSTOFFER .....	TONN	204	18,4
288 21	AVFALL OG SKRAP AV KOPPER .....	TONN	635	6,1
288 23	AVFALL OG SKRAP AV ALUMINIUM .....	TONN	2681	15,0
291 96	ANIMALSK AVFALL, HERU. FISKEAVFALL, UTJENLIG TIL MENNESKEFØDE	TONN	694	1,8
333 00	RÅ MINERALOLJE .....	TONN	5418057	5354,6
334 11-19	BENSIN OG ANDRE LETTE OLJER .....	KUB. M.	333727	291,2
334 21, 29	JETPARAFIN, FYRINGSPARAFIN MV. ....	KUB. M.	32398	39,0
334 30,40	GASSOLJER OG FYRINGSOLJER I.E.N. ....	KUB. M.	624587	641,1
335 22	BENSOL .....	TONN	2470	3,6
335 42	PETROLKOKS .....	TONN	13392	20,4
342 10, 50	FLYTENDE PROPAN OG BUTAN .....	TONN	141975	159,0
343 20	NATURGASS, I GASSFORM .....	1000 KUB. M.	2602502	1307,8
351 00	ELEKTRISK STRØM .....	MWH	-	-
411 11	FISKELEVEROLJE OG DENS FRAKSJONER .....	TONN	232	5,9
411 12	FETT OG OLJER (UNNTATT LEVEROLJE) OG DERES FRAKSJONER, AV FISK .....	TONN	873	2,1
431 21	DYREFETT OG -OLJER OG DERES FRAKSJONER .....	TONN	1790	5,8
431 31	FETTSYRER, RAFFINASJONSFETTSYRER .....	TONN	1607	6,8
511 31	VINYLKLORID .....	TONN	:	77,7
514 81-89	AMMONIUMSALTER OG -HYDROKSYDER; FORBINDELSER MED KARBOKSYMIDFUNKSJON; FORB. MED NITRILFUNKSJON OG MED ANNEN MED NITROGENFUNKSJON .....	TONN	1058	10,6
516 22	ALDEHYDER, SYKLISKE POLYMERER AV ALDEHYDER OG PARAFORMALDEHYD	TONN	:	7,2
522 23	SILISIAM .....	TONN	8416	65,8
522 31-39	UDORGANISKE SYRER OG FORB. AV IKKE -METALLER .....	TONN	41407	12,9
522 63	NATRIUMOKSYD (KAUSTISK SODA) OPPLØST I VANN .....	TONN	:	10,6
524 93	KALSIMUMKARBID .....	TONN	5894	:
524 94	ANDRE KARBIDER .....	TONN	7263	49,4
533 11	PIGMENTER OG PREPARATER PÅ BASIS AV TITANDIOKSYD .....	TONN	:	33,8
533 41-43	MALINGER OG LAKKER .....	TONN	1107	21,5
541 91-99	FARMASØYTISKE VARER I.E.N. (UNNT. MEDIKAMENTER) .....	TONN	41	30,6
542 91	LEGEMIDLER UNNTATT ANTIBIOTIKA OG HORMONER, IKKE I DETALJPK.	TONN	639	9,0
554 21-23	ORGANISKE OVERFLATEAKTIVE STOFFER, UNNTATT SÅPE .....	TONN	3977	26,7
562 11	AMMONIUMNITRAT .....	TONN	:	7,8
562 14	DOBBELTSALTER OG BLANDINGER AV KALSIMUMNITRAT OG AMMONIUM- NITRAT .....	TONN	:	35,3
562 91	GJØDSEL MED INNHOLD AV NITROGEN, FOSFOR OG KALIAM .....	TONN	:	182,4
562 95	GJØDSEL MED INNH. AV NITROGEN OG FOSFOR .....	TONN	:	6,0
571 11, 12	POLYETYLEN, UBEARBEIDD .....	TONN	15112	91,4

TABELL 9. UTFØRSEL. VIKTIGERE VAREPOSTER ETTER SITC EXPORTS BY PRINCIPAL ITEMS OF THE SITC (FORTS.)

VAREPOST- NR. ITEM NO.	VARESLAG COMMODITY	MENGDEN- ENHET UNIT	JANUAR	1990
			MENGDEN QUANTITY	VERDI VALUE
MILL. KR				
572 11, 19	POLYSTYREN, UBEARBEIDD	TONN	816	8,8
573 11, 13	POLYVINYLKLORID, UBEARBEIDD	TONN	:	25,2
574 31-39	POLYKARBONATER, ALKYDHARPIKSER O.A. POLYESTERE	TONN	2126	32,3
575 11-19	POLYMERER AV PROPYLEN ELLER AV ANDRE OLEFINER	TONN	6063	29,9
575 41-43	AMINOHARPIKSER, UBEARBEIDD	TONN	3764	20,3
575 44	FENOLHARPIKSER	TONN	218	2,5
582 24	PLATER, DUK, FILM, FOLIER OG BÅND AV PLAST (UNNT. SKUMPLAST) IKKE FORBUNDET MED ANDRE MATERIALER	TONN	2075	26,9
593 11, 12	KRUTT OG TILBEREDTE SPRENGSTOFFER	TONN	137	12,5
598 12	AVLUT FRA FABRIKASJON AV TREMASSE, OGSÅ KONSENTRERT	TONN	16321	12,1
598 61	KUNSTIG GRAFIT MV.	TONN	3504	10,6
611 41, 42	LÆR AV STORFE OG AV DYR AV HESTESLEKTEN	TONN	81	10,8
625 10	NYE DEKK (PNAUMATISKE) TIL PERSONBILER	STK.	65247	12,5
634 22	SPONPLATER O.L. AV TRE	FAST MÅL	15995	19,6
634 51-59	FIBERPLATER AV TRE O.L. MATERIALER, OGSÅ AGGLOMERERTE MED HARPIKSER O.A. ORGANISKE BINDEMIDLER	TONN	1977	6,1
635 31-39	BYGNINGSSNEKKERARBEIDER, UNNTATT FERDIGHUS	..	..	55,6
641 10	AVISPAPIR	TONN	55895	186,2
641 21-29	TRYKK- OG SKRIVEPAPIR OG -PAPP, UTEN OVERDRAG	TONN	24772	114,5
641 32-34	TRYKK- OG SKRIVEPAPIR OG -PAPP, MED OVERDRAG	TONN	2363	14,4
641 41-48	KRAFTPAPIR OG KRAFTPAPP, UBESTRØKET, I RULLER ELLER ARK	TONN	11241	54,6
641 51	HALVKJEMISK PAPIR FOR FREMSTILLING AV BØLGEPAPIR (FLUTING)	TONN	6542	18,3
641 52	SULFITPAPIR, UBESTRØKET, TIL INNPAKNING, I RULLER ELLER ARK	TONN	1348	10,5
641 53	PERGAMENT- OG GREASEPROOFPAPIR	TONN	3174	31,8
641 54-59	ANNET PAPIR OG PAPP, UBESTRØKET	TONN	3426	13,8
642 11-16	EMBALLASJE AV PAPIR, PAPP, CELLULOSEVATT MV.	TONN	1248	15,4
651 95	LUNTER, FORGARN, GARN OG OPPSKÅRNE BUNTER AV GLASSFIBRER	TONN	924	10,0
657 32	TEKSTILSTOFF, IMPREGNERT, OVERTRUKKET, BELAGT ELLER LAMINERT MED PLAST	TONN	134	8,6
657 71-73	VATT OG VARER DERAV, VEKER OG TEKSTILVARER TIL TEKNISK BRUK	TONN	88	9,4
663 31	VARER AV GIPS	TONN	13804	21,0
663 36-39	VARER AV STEIN ELLER ANDRE MINERALSKE MINERALER, I.E.N.	TONN	628	6,7
664 92	ISOLASJONSGLOSS SOM BESTÅR AV FLERE LAG	TONN	853	9,2
664 95	GLASSFIBRER, HERUNDER GLASSULL, OG VARER DERAV	TONN	97	1,8
671 41, 49	FERROMANGAN	TONN	14911	79,8
671 51	FERROSILICIUM	TONN	38493	169,7
671 52-59	ANDRE FERROLEGERINGER	TONN	22130	115,6
672 61-70	HALVFABRIKATER AV JERN ELLER ULEGERT STÅL	TONN	0	0,0
674 21, 22	PLATER MED OVERDRAG AV TINN	TONN	8435	40,2
676 81-83	U, I, H, L, T OG ANDRE PROFILER AV JERN ELLER STÅL, VARMVALSEDE, VARMTRUKNE, STRENGPRESSEDE, IKKE VIDRE BEARB.	TONN	1818	6,5
679 12-17	RØR OG HULE PROFILER, SØMLØSE, AV JERN ELLER STÅL (UNNTATT STØPJERN)	TONN	1060	5,9
679 31-49	ANDRE JERN- OG STÅLRØR	TONN	6816	28,1
679 51-59	RØRDELER (FITTINGS)	TONN	73	5,1
681 23-25	PLATINA, UBEARB., HALVFABRIKATA ELLER PULVERFORM	TONN	250	14,5
682 12	RAFFINERT KOPPER, UBEARBEIDD	TONN	2992	50,6
682 31-72	KOPPER, BEARBEIDD	TONN	343	9,5
683 11, 12	NIKKEL OG NIKKELLEGERINGER, UBEARBEIDD	TONN	5413	358,2
684 11, 12	ALUMINIUM OG ALUMINIUMLEGERINGER, UBEARBEIDD	TONN	72295	935,8
684 21, 22	STENGER, PROFILER OG TRÅD AV ALUMINIUM	TONN	3703	74,8
684 23	PLATER OG BÅND AV ALUMINIUM, TYKKELSE OVER 0,2 MM	TONN	4809	83,5
686 11-12	SINK OG SINKLEGERINGER, UBEARBEIDD	TONN	11738	115,3
689 15	MAGNESIUM, UBEARBEIDD	TONN	:	82,1
691 11-19	FERDIGE KONSTRUKSJONER OG DELER AV JERN ELLER STÅL, UNNTATT PREFABRIKERT BYGNING	TONN	1555	22,1
691 21, 29	FERDIGE KONSTRUKSJONER OG DELER AV ALUMINIUM, UNNTATT PREFABRIKERT BYGNING	TONN	105	5,2
692 12, 42	TANKER, FAT, TROMLER, SPANN O.L. BEHOLDERE AV ALUMINIUM	TONN	111	5,3
693 13	TAU, LINER, KABLER, FLETTEDE BÅND O.L. AV ALUMINIUM	TONN	446	7,6
695 63, 64	UTSKIFTBART VERKTØY FOR HÅNDVERKTØY, HÅNDVERKTØY OG VERKTØYMASKINER (FOR BERG- ELLER JORDBORING)	TONN	48	6,2
697 32	OVNER, KAMINER O.L. VARMEAPP. IKKE-ELEKTR., AV JERN ELLER STÅL	STK.	1810	3,8
699 11, 13-19	HENGELÅSER OG LÅSER, HENGSLER O.A. UTSTYR; BESLAG AV UDELT METALL TIL MØBLER, DØRER ETC.; AUTOMATISKE DØRLUKKERE	TONN	299	19,0
699 21, 22	KJEDER (UNNTATT TRANSMISJONSKJEDER), KJETTINGER OG DELER AV JERN ELLER STÅL	TONN	116	2,3
699 67, 69	VARER AV JERN ELLER STÅL I.E.N.	TONN	613	31,1
699 79	VARER AV ALUMINIUM I.E.N.	TONN	875	23,9
713 32, 33	FARTØYSMOTORER (UNNT. UTENBORDSMOTORER)	STK.	56	6,8
713 91, 92	DELER TIL FORBRENNINGSMOTORER, (UNNTATT TIL FLYMOTORER)	TONN	262	31,2
716 31, 32	VEKSELSTRØMSMOTORER OG -GENERATORER	STK.	1069	4,7
721 11-19	MASKINER OG DELER FOR JORDBEARBEIDING	..	..	41,7
721 21-29	MASKINER OG DELER FOR INNHØSTING, TRESKING OG SORTERING	..	..	28,9
723 11-99	ANLEGGSMASKINER, -UTSTYR OG DELER	..	..	57,3
727 22	MASKINER TIL I NÆRINGSMIDDELINDUSTRIEN I.E.N.	STK.	40	11,6
728 11-19	MASKINVERKTØY FOR SPESIELLE INDUSTRIER, OG DELER	..	..	4,0
728 31-39	MASKINER OG APPARATER FOR SORTERING, KNUSING, BLANDING OG ELTING MV., OG DELER	..	..	7,0
741 43-49	MASKINER, APPARATER, UTSTYR OG DELER FOR KJØLING OG FRYSING; VARMEPUMPER (IKKE TIL HUSHOLDNINGSBRUK)	..	..	12,2
742 60	SENTRIFUGALPUMPER I.E.N.	STK.	133	16,3

TABELL 9. UTFØRSEL. VIKTIGERE VAREPOSTER ETTER SITC EXPORTS BY PRINCIPAL ITEMS OF THE SITC (FORTS.)

VAREPOST- NR. ITEM NO.	VARESLAG COMMODITY	MENGDEN ENHET UNIT	JANUAR	1990
			MENGDEN QUANTITY	VERDI VALUE
MILL. KR				
742 91, 95	DELER TIL PUMPER OG VÆSKEELEVATORER.....	TONN	31	12,2
743 61-69	APPARATER FOR FILTRERING OG RENSING AV VÆSKER OG GASSER ....	..	..	7,0
744 11-19	GAFFELTRUCKER O.A. LØFTE- OG STABLETRUCKER, TRAKTORER TIL BRUK PÅ JERNBANEPERRONGER O.L. ....	..	..	7,5
744 21-25	TALJER OG HEISVERK (UNNT. ELEVATORER MED HEISSPANN), VINSJER OG ANKERSPILL .....	STK.	272	12,7
744 31-39	KRANER, HERU. KABELKRANER, MOBILE LØFTEKRANER, PORTALTRUCKER OG KRANTRUCKER .....	STK	41	11,8
744 91-94	DELER TIL MASKINER FOR LØFTING, LASTING ETC.....	TONN	183	17,1
745 61-68	MEKANISKE APPARATER FOR SPREDNING AV VÆSKER OG PULVRE; BRANNSLUKNINGSAPPARATER, SPRØYTEPISTOLER .....	..	..	9,4
747 10-90	KRANER, VENTILER O.L. ....	TONN	120	14,9
752 10-90	AUTOMATISKE DATABEHANDLINGSMASKINER OG UTSTYR.....	STK.	14792	108,7
764 11-19	ELEKTRISK UTSTYR FOR LINJETELEFONI OG -TELEGRAFI .....	STK.	9	51,1
764 21-26	MIKROFONER, HØREFREKVENSFORSTERKERE, HØYTALERE, HØRETELEFONER O.L. ....	STK.	36823	4,5
764 31, 32	SENDERE FOR RADIOTELEFONI ELLER -TELEGRAFI, KRINGKASTING ELLER FJERNSYN .....	STK.	765	18,7
764 83	RADARAPPARATER, RADIONAVIGASJONSAPPARATER OG RADIO- FJERNSTYRINGSAPPARATER .....	STK.	54	4,9
764 91	DELER TIL ELEKTRISK UTSTYR FOR LINJETELEFONI OG -TELEGRAFI .	TONN	22	29,2
764 93	DELER TIL SENDERE OG MOTTAKERE FOR RADIO, FJERNSYN, RADIOTELEGRAFI OG -TELEFONI.....	TONN	50	19,6
771 11,19	ELEKTRISKE TRANSFORMATORER .....	STK.	3818	8,6
771 21	STATISKE OMFORMERE .....	STK.	44044	14,7
772 41-82	ELEKTRISKE APPARATER TIL Å SLUTTE, BRYTE, SIKRE ELLER FORBINDE EL. STRØMKRETSE, OG DELER TIL SLIKE APPARATER ...	TONN	282	38,9
773 11-18	ISOLERT ELEKTRISK TRÅD OG KABEL (HERU. OPTISK KABEL), OGSÅ MED FORBINDELSESELER .....	TONN	630	32,2
774 11-13	ELEKTRODIAGNOSTIKKAPPARATER .....	TONN	4	15,3
775 82	ELEKTRISKE JORD- OG ROMOPPVARMINGSAPPARATER .....	STK.	69163	22,6
775 86-89	ELEKTROTERMISKE HUSHOLDNINGSAPPARATER .....	STK.	159451	10,9
778 12	ELEKTRISKE AKKUMULATORER .....	..	..	20,4
782 11, 19	MOTORKJØRETØYER FOR TRANSPORT AV GODS .....	STK.	143	57,6
784 31-39	DELER OG TILBEHØR TIL MOTORKJØRETØYER UNDER POS. 722, 781, 782 OG 783 .....	TONN	2314	116,8
793 11-19	LYSTBÅTER OG SPORTSBÅTER .....	STK.	569	53,2
793 22	TANKFARTØYER, ALLE SLAG .....	BR.TONN	54089	139,6
793 24	FISKEFARTØYER; FARTØYER FOR BEARBEIDING ELLER KONSERVERING AV FISK .....	BR.TONN	2404	112,0
793 26, 27	KJØLESKIP O.A. FARTØYER FOR TRANSPORT AV LAST OG PERSONER ..	BR.TONN	125483	663,5
793 28	PASSASJERSKIP O.L. SKIP FOR TRANSPORT AV PERSONER; FERGER, ALLE SLAG .....	BR.TONN	206	4,2
793 55	BØRE- ELLER PRODUKSJONSPLATTFORMER .....	STK.	-	-
821 11-19	SITTEMØBLER, OGSÅ DE SOM KAN OMGJØRES TIL SENGER, OG DELER .	TONN	445	40,9
821 21-29	SENGBUNNER; MADRASSER, TEPPER, DYNER, PUTER .....	..	417	9,8
821 31-39	MØBLER, I.E.N. AV METALL .....	TONN	728	11,1
821 51-59	MØBLER, I.E.N. AV TRE .....	TONN	434	12,1
874 11-14	KOMPASSER; ANDRE NAVIGASJONSINSTRUMENTER OG -APPARATER SAMT DELER .....	..	12	31,8
874 31-39	INSTRUMENTER OG APPARATER FOR MÅLING ELLER KONTROLL AV GJENNOMSTRØMNING ELLER NIVÅ AV VÆSKER, OG DELER .....	..	..	10,8
874 52	INSTRUMENTER, APPARATER OG MODELLER TIL DEMONSTRASJONSFORMÅL	TONN	52	9,9
874 61-79	INSTRUMENTER OG APPARATER FOR MÅLING ELLER KONTROLL AV ELEKTR. MENGDER OG FOR REGULERING .....	..	..	18,2
891 21-29	PATRONER, ANNEN AMMUNISJON, RAKETTER OG PROSJEKTILER .....	TONN	51	53,2
893 11	EMBALLASJE AV PLAST; PROPPER, LOKK, KAPSLER .....	TONN	277	5,0
899 72	KOSTER, BØRSTER, PENSLER MV., OGSÅ SOM DELER TIL MASKINER ..	TONN	130	15,0

TABELL 10. INNFØRSEL. VIKTIGERE VARER GRUPPERT ETTER DET HARMONISERTE SYSTEM (HS)

## IMPORTS OF PRINCIPAL COMMODITIES CLASSIFIED ACCORDING TO THE HARMONIZED SYSTEM (HS)

TEKSTEN TIL DE VARENUMMER SOM ER GITT I TABELLEN, FINNES I STATISTISK VAREFORTEGNELSE FOR UTENRIKS-HANDELEN 1990, UTGITT I SERIEN NORGES OFFISIELLE STATISTIKK OG KAN FÅS VED HENVENDELSE TIL BYRÅET. VAREFORTEGNELSEN ER OGSÅ INNARBEIDD I TOLLTARIFFEN, UTGITT AV TOLL- OG AVGIFTS-DIREKTORATET. DEN ER TIL SALGS I BOKHANDELEN.

THE DESCRIPTIONS OF THE COMMODITY NUMBERS IN THE TABLE ARE GIVEN IN THE COMMODITY LIST FOR EXTERNAL TRADE STATISTI CS, PUBLISHED BY THE CENTRAL BUREAU OF STATISTICS.

A COPY MAY BE OBTAINED FROM THE BUREAU.

MENGDEENHET	QUANTITY UNIT
.. = OPPGAVE MANGLER	NOT AVAILABLE
S = STYKKER	NUMBER, PIECES, HEADS
P = PAR	PAIRS
TG = 1000 GRAM	1000 GRAMMES
TL = 1000 LITER	1000 LITRES
U = KUBIKKMETER	CUBIC METRES
TU = 1000 KUBIKKMETER	1000 CUBIC METRES
B = BRUTTO REG. TONN	GROSS TONS
Z = MWH (MEGAWATTIME)	MWH (MEGA WATT HOURS)
V = KVADRATMETER	SQUARE METRES

OMFANG: VARER SOM I DEN AKTUELLE MÅNED ELLER I GJENNOMSNITT HITIL I ÅR HAR EN VERDI PÅ KR. 200 000 ELLER MER.

COVERAGE: COMMODITIES WHICH IN THE ACTUAL MONTH OR AS AN AVERAGE DURING THE YEAR HAVE A VALUE OF NOK 200 000 OR MORE.

VARENR. COMMODITY CODE	JANUAR 1990		VARENR. COMMODITY CODE	JANUAR 1990	
	MENGDE QUANTITY	VERDI VALUE		MENGDE QUANTITY	VERDI VALUE
	TONN	1000 KR.		TONN	1000 KR.
0000.0011	3	383	0602.4000	55	2719
0000.0055	23	2218	0602.9901	12	526
KAP.00		2601	0602.9903	32	814
0101.1100 S	11	305	0602.9905	439	12406
0101.1911 S	12	311	0602.9906	20	562
0101.1919 S	74	3825	0602.9909	17	649
0106.0099	2	318	0603.1001	16	2028
KAP.01		4793	0603.1009	256	21840
0202.2000	17	488	0603.9000	17	1316
0202.3000	76	1982	0604.9101	134	823
0203.2200	16	294	0604.9109	28	1146
0203.2900	43	761	KAP.06		48723
0204.4200	19	441	0702.0010	1112	11104
0207.2100	20	323	0702.0090	154	1708
0208.1000	15	428	0703.2000	13	306
0208.9022	3	222	0704.1010	44	285
0208.9092	14	1014	0704.1020	480	3511
0208.9099	23	938	0704.1030	139	1558
0209.0000	91	380	0704.9091	190	1150
KAP.02		8310	0705.1191	103	1749
0301.1000	4	831	0705.1199	39	693
0302.5000	592	5334	0705.1990	36	549
0302.6200	41	295	0707.0011	48	357
0302.6400	438	756	0707.0091	860	6579
0302.7000	11	349	0707.0099	80	685
0303.3102	8	273	0709.4000	80	508
0303.6000	506	5587	0709.5110	94	1782
0303.7400	1071	2008	0709.6010	71	1049
0303.8000	13	335	0709.6020	292	4327
0304.1002	11	280	0709.9090	58	856
0304.2003	45	2119	0710.4000	182	1656
0304.2004	37	484	0710.8099	87	556
0304.2009	80	1070	0711.3010	6	284
0305.6109	58	410	0712.1000	30	397
0305.6200	241	5628	0712.2000	59	971
0306.1301	181	2798	0712.3000	1	389
0306.1302	163	4804	0712.9090	71	2764
0306.1309	68	2672	0713.1000	518	1988
0306.1900	8	227	0713.3300	13	224
0306.2900	5	372	KAP.07		50184
0307.3900	49	624	0801.1000	79	437
KAP.03		38958	0802.1200	106	2566
0406.1000	43	1577	0802.2100	23	413
0406.4000	80	3690	0802.2200	100	1965
0406.9000	88	2961	0802.3200	10	449
0407.0010	52	346	0802.5000	4	241
0409.0000	30	219	0803.0000	4413	17806
KAP.04		9425	0804.3000	96	615
0504.0000	97	3238	0804.4000	19	226
0505.1000	11	646	0805.1000	4099	16421
0511.9103	472	432	0805.2000	5390	36982
0511.9910	90	626	0805.3010	177	995
KAP.05		5212	0805.4000	193	1111
0601.1001	25	879	0806.1010	530	6732
0601.1002	5	374	0806.2000	329	3366
0601.1009	23	1019	0808.1010	4210	18679
0602.1001	4	402	0808.2010	1024	6506
0602.2000	5	249	0808.2020	287	1759
0602.3001	29	634	0810.9091	79	695
			0811.1010	48	396
			0811.1090	232	1718
			0811.2090	103	847
			0811.9020	21	350

TABELL 10 (FORTS.). INNFØRSEL. VIKTIGERE VARER GRUPPERT ETTER DET HARMONISERTE SYSTEM (HS)  
 IMPORTS OF PRINCIPAL COMMODITIES ACCORDING TO THE HARMONIZED SYSTEM (HS)

VARENR.	JANUAR 1990		VARENR.	JANUAR 1990	
	MENGDE	VERDI		MENGDE	VERDI
	TONN	1000 KR.		TONN	1000 KR.
0811.9090	67	479	1604.1600	5	366
0813.1000	11	261	1604.1901	57	1332
0813.2000	118	1518	1604.2004	131	3220
0813.3000	8	236	1604.2007	46	750
KAP.08		125607	1604.2009	59	1291
0901.1100	4578	53068	1604.3001	7	294
0901.1200	60	681	1604.3002	15	646
0901.2100	125	4934	1605.2001	49	2875
0902.3000	43	2981	1605.2009	12	659
0902.4000	7	220	1605.9000	28	907
0904.1100	25	457	KAP.16		19478
0904.1200	6	215	1701.1100	125	386
0904.2000	18	820	1701.9901	653	2921
0910.9100	20	536	1701.9905	2526	8190
0910.9990	8	286	1701.9909	7623	17487
KAP.09		65178	1702.3000	141	629
1001.9000	48291	55913	1702.9090	206	1181
1002.0000	3085	2886	1703.1000	1102	960
1003.0000	20728	16940	1704.1000	75	2461
1005.9000	65	690	1704.9001	35	650
1006.2000	60	222	1704.9002	24	687
1006.3010	1018	4388	1704.9003	241	7105
1008.2000	31	226	1704.9009	321	6149
KAP.10		81603	KAP.17		49159
1102.2000	759	1524	1803.1000	63	965
1103.1500	301	252	1804.0000	231	6740
1107.1000	1769	3837	1805.0000	166	2023
1107.2000	364	922	1806.1000	126	1917
1108.1200	346	986	1806.2090	22	351
KAP.11		8458	1806.3100	477	12042
1201.0000	24084	38022	1806.3200	61	1878
1202.2000	381	2358	1806.9010	274	9160
1204.0000	32	290	1806.9090	77	1193
1205.0000	915	1361	KAP.18		36307
1206.0000	239	975	1901.2092	29	414
1208.1000	40	201	1901.9090	30	389
1209.2300	56	1009	1902.1100	56	428
1209.2400	133	3836	1902.1900	289	2028
1209.2500	270	2084	1902.2099	13	305
1209.2910	8	307	1904.1001	126	1887
1209.2990	117	1434	1904.1009	112	2361
1209.3000	5	2126	1904.9001	165	1297
1209.9110	4	913	1904.9009	135	779
1209.9120	1	885	1905.1000	385	5019
1209.9190	2	483	1905.3001	330	5513
1209.9900	1	409	1905.3002	61	1117
1210.2090	32	1671	1905.4000	124	1571
1211.2000	1	323	1905.9001	219	4182
1211.9000	16	660	1905.9007	57	1197
1212.9100	10	431	1905.9008	178	1884
1214.9010	102	393	1905.9009	624	8133
1214.9091	1064	1681	KAP.19		39281
KAP.12		63201	2002.1010	388	1695
1301.2000	21	529	2002.9010	184	1364
1302.1100	0	491	2002.9020	44	254
1302.1900	3	221	2002.9090	20	533
1302.2000	18	1367	2003.1000	243	1853
1302.3200	66	667	2005.2009	84	772
1302.3901	16	1010	2005.5100	139	629
KAP.13		4741	2005.5900	64	389
1401.1000	66	581	2005.6000	182	2150
1401.2000	12	258	2005.7000	12	234
1404.2000	25	249	2005.8000	246	1519
KAP.14		1477	2005.9000	108	622
1504.1091	3	217	2006.0000	21	527
1504.1093	157	1332	2007.9910	73	1297
1504.2020	11044	17487	2008.1190	107	1630
1506.0090	262	553	2008.2000	621	3229
1507.9000	112	490	2008.3000	59	407
1508.1000	125	770	2008.4000	256	1243
1509.1000	63	890	2008.5000	30	213
1509.9000	19	394	2008.7000	307	1448
1511.1000	855	2383	2008.9200	326	2473
1511.9090	236	1353	2009.1120	566	6241
1513.1100	174	681	2009.1130	575	6431
1513.2910	20	319	2009.1190	99	384
1515.9020	2	644	2009.1920	51	659
1516.2090	38	362	2009.1990	35	222
1518.0090	32	400	2009.3010	16	216
1519.1300	168	689	2009.3090	47	750
1519.1900	41	311	2009.6000	92	835
1519.3000	80	863	2009.7000	60	467
1520.1000	74	724	2009.8020	10	490
1520.9000	21	224	2009.8090	19	338
KAP.15		33078	2009.9000	63	826
1601.0000	15	324	KAP.20		44040
1602.4910	8	346	2101.1010	43	4508
1604.1204	43	1069	2101.3000	2	236
1604.1205	220	1303	2102.1020	36	468
1604.1206	120	1411	2102.2020	14	204
1604.1309	19	350	2103.2001	113	908
1604.1400	92	1412	2103.2002	358	2960
			2103.3000	18	311
			2103.9009	153	3778
			2104.1010	7	257



TABELL 10 (FORTS.). INNFØRSEL. VIKTIGERE VARER GRUPPERT ETTER DET HARMONISERTE SYSTEM (HS)  
 IMPORTS OF PRINCIPAL COMMODITIES ACCORDING TO THE HARMONIZED SYSTEM (HS)

VARENR.	1990		VARENR.	1990	
	JANUAR	VERDI		JANUAR	VERDI
	MENGDE	1000 KR.		MENGDE	1000 KR.
	TONN		TONN		
2104.1050	22	601	2618.0000	598	209
2104.1090	44	1326	2620.1100	458	2968
2106.1000	118	1628	2620.1900	241	1019
2106.9010	10	598	2620.9000	26402	6033
2106.9020	2	608	KAP.26		95337
2106.9030	70	1876			
2106.9041	8	516	2701.1100	11893	10681
2106.9042	82	4541	2701.1200	10908	7789
2106.9091	16	202	2701.1900	38951	23257
2106.9099	431	15461	2701.2000	247	430
KAP.21		41821	2702.2000	915	1208
			2703.0001	1787	2211
2202.1000 TL	45	278	2704.0001	43788	39562
2202.9001 TL	29	377	2704.0004	1591	1239
2202.9009 TL	125	833	2706.0000	68	307
2204.1001 TL	39	835	2707.5000	213	458
2204.1009 TL	93	2261	2707.9100	845	1036
2204.2101 TL	393	6656	2707.9900	598	1437
2204.2109 TL	388	6854	2708.1000	14965	25335
2204.2901 TL	664	5198	2709.0000	153107	166303
2204.2909 TL	415	4124	2710.0012 U	72084	76332
2205.1009 TL	105	1928	2710.0014 U	2454	3518
2208.1000 TL	9	2042	2710.0015 U	2092	4494
2208.2000 TL	419	9093	2710.0016 U	43161	37057
2208.3000 TL	90	2320	2710.0019 U	1394	2597
2208.4000 TL	31	808	2710.0021 U	26884	34486
2208.5000 TL	27	621	2710.0022 U	2112	2771
2208.9000 TL	20	668	2710.0026 U	84359	105033
KAP.22		45467	2710.0027 U	28859	29818
			2710.0029 U	6778	6016
2301.1000	59	345	2710.0091 U	679	705
2301.2000	713	3770	2710.0093 U	32476	24964
2302.1000	2875	2180	2710.0094 U	489	472
2302.5000	6292	7243	2710.0095	4587	19545
2303.1000	521	1335	2710.0096	99	1495
2306.4000	6717	8536	2710.0099	2157	8126
2308.9000	133	833	2711.1200	61753	45891
2309.1011	514	3102	2711.1300	22255	14412
2309.1012	658	3508	2712.1000	47	409
2309.1091	886	5324	2712.2000	288	1614
2309.1092	447	3104	2712.9000	85	690
2309.9091	972	7219	2713.1100	13092	11300
2309.9092	87	576	2713.1200	19508	23571
2309.9099	347	5122	2713.2000	1257	1402
KAP.23		52329	KAP.27		738791
2401.1000	12	518	2801.1000	1547	2358
2401.2000	107	5446	2801.2000	146	4118
2401.3000	22	212	2803.0000	482	2320
2402.1010	2	572	2804.2900	6	738
2402.1090	1	414	2804.6900	25	254
2402.2001	15	2495	2805.2100	45	751
2402.2002	128	19148	2805.3000	45	1924
2402.2003	11	1855	2809.2000	303	1370
2403.1000	12	1076	2810.0000	40	478
2403.9990	32	2750	2811.1100	26	230
KAP.24		34559	2811.2200	64	2133
			2811.2500	1461	2321
2501.0001	43912	13912	2811.2900	69	591
2501.0002	5390	840	2812.9000	8	445
2501.0003	6242	1590	2814.1000	20152	16206
2501.0009	313	1538	2815.1100	255	697
2503.9000	250	276	2815.1200	3982	4166
2505.1000	19238	4167	2815.2000	88	264
2505.9001	1528	542	2817.0010	325	2919
2505.9009	1463	794	2818.1000	37	227
2506.1001	22795	4683	2818.2000	171668	305374
2506.2100	41899	9934	2818.3000	19069	33648
2507.0000	10132	7400	2821.1000	167	1597
2508.1000	460	647	2821.2000	102	802
2508.7000	402	342	2823.0000	784	12789
2509.0000	710	540	2824.9000	69	446
2510.2000	67385	28994	2825.5000	28	637
2511.1000	12655	5280	2825.7000	7	200
2512.0000	118	306	2826.1200	884	5382
2515.1200	43	540	2826.2000	700	776
2516.1100	316	298	2826.3000	557	832
2517.1000	5653	853	2826.9000	12	269
2517.4900	1873	261	2827.2000	2579	2943
2518.2000	870	931	2827.3200	217	336
2519.1000	297	539	2827.3600	65	274
2520.2000	43376	6125	2827.3800	100	320
2521.0000	26659	3535	2827.3900	31	388
2522.1000	701	550	2827.5100	1135	5556
2523.2100	331	287	2828.9000	352	507
2523.3000	69	204	2829.1100	783	2587
2525.3000	895	349	2831.1000	170	1432
2526.2000	422	557	2832.1000	158	451
2527.0000	40	224	2832.2000	89	237
2529.2200	5396	4655	2833.1900	196	356
2530.1000	84	209	2833.2200	1969	2629
2530.2000	9006	6439	2833.2500	220	1213
2530.9000	368	781	2835.2200	55	217
KAP.25		111104	2835.2600	157	489
			2835.2900	371	1110
2601.1100	921	273	2835.3900	118	871
2602.0000	61669	47198	2836.2000	4646	4444
2606.0000	475	638	2836.3000	211	604
2608.0000	3416	9757	2836.9200	74	505
2610.0000	25690	27020	2836.9900	5	246

TABELL 10 (FORTS.). INNFØRSEL. VIKTIGERE VARER GRUPPERT ETTER DET HARMONISERTE SYSTEM (HS)  
 IMPORTS OF PRINCIPAL COMMODITIES ACCORDING TO THE HARMONIZED SYSTEM (HS)

VARENR.	JANUAR 1990		VARENR.	JANUAR 1990	
	MENGDE	VERDI		MENGDE	VERDI
	TONN	1000 KR.		TONN	1000 KR.
2837.1900	2	454	2932.1310	99	1346
2839.1100	231	440	2933.2900	5	367
2839.1900	1442	2071	2933.3909	3	437
2839.9000	43	404	2933.6100	471	4126
2840.1900	970	2278	2933.9000	32	988
2841.3000	187	956	2935.0000	12	1980
2842.1000	36	1054	2936.2100	4	653
2843.9000	0	352	2936.2500	1	497
2844.4000	3	2269	2936.2700	11	716
2846.9000	4	536	2936.2900	10	929
2847.0000	2126	9405	2936.9000	3	624
2849.1000	288	902	2937.9100	0	225
2849.2000	254	491	2938.9090	46	223
2850.0000	75	930	2941.1000	3	663
2851.0000	18	356	2942.0000	33	1371
KAP.28		461869	KAP.29		163569
2901.1000	26262	21760	3002.1000	18	578
2901.2100	2182	5805	3002.2000	0	585
2901.2910	40	416	3002.3900	0	279
2902.3000	574	1150	3002.9000	8	3230
2902.4300	402	919	3003.9000	78	10397
2902.5000	3139	16706	3004.1000	8	2473
2902.9000	67	879	3004.2000	7	5824
2903.1500	8346	5827	3004.3100	1	5940
2903.1900	22	201	3004.3200	1	628
2903.2200	87	528	3004.3900	11	3230
2903.2300	109	500	3004.4000	1	488
2903.2900	41	258	3004.5000	1	208
2903.4009	64	1186	3004.9001	2	224
2904.1000	66	256	3004.9009	361	128831
2904.9000	74	595	3005.1000	13	1894
2905.1100	3658	:	3005.9001	5	259
2905.1220	871	2921	3005.9002	6	790
2905.1300	193	687	3005.9009	49	4063
2905.1400	191	721	3006.1000	3	3583
2905.3100	396	3847	3006.2000	0	253
2905.3200	866	6328	3006.3000	2	239
2905.3900	75	241	3006.4000	4	1680
2905.4200	105	893	3006.5000	1	295
2905.4400	74	326	KAP.30		176420
2906.1300	2	307			
2907.1100	1557	8980	3102.1000	:	3403
2907.2900	30	295	3102.3000	265	563
2909.1900	66	454	3102.9000	806	1042
2909.4100	107	587	3103.9000	520	318
2909.4200	49	369	3104.1000	539	671
2909.4400	30	227	3104.2000	37672	26740
2909.4900	675	4176	3104.3000	4130	5448
2909.6000	13	904	3105.1000	29	251
2910.3000	80	1061	3105.2000	3523	5769
2912.1900	92	1157	3105.4000	250	871
2914.1100	205	741	3105.9000	701	1277
2914.1200	126	343	KAP.31		46645
2915.1100	154	:			
2915.1200	1266	1093	3202.9000	13	205
2915.2100	305	1168	3203.0000	18	700
2915.2300	199	927	3204.1200	13	685
2915.2400	485	2876	3204.1300	16	533
2915.3100	169	1089	3204.1400	14	593
2915.3200	749	:	3204.1500	4	549
2915.9010	44	435	3204.1600	33	839
2915.9090	45	1502	3204.1700	78	5479
2916.1200	54	863	3204.1900	12	1100
2916.1400	63	734	3204.2000	32	616
2916.1990	14	703	3204.9000	7	1638
2917.1220	42	284	3206.1000	549	9114
2917.1400	406	3149	3206.2000	24	327
2917.1990	40	408	3206.4900	47	1096
2917.3200	246	1112	3207.2000	13	286
2917.3300	67	325	3207.3000	0	244
2917.3400	174	1076	3207.4000	19	304
2917.3500	:	2593	3208.1000	150	3297
2917.3700	10	375	3208.2000	249	4911
2917.3990	73	833	3208.9000	700	14351
2918.1400	82	661	3209.1000	283	3837
2918.1510	16	209	3209.9000	97	2282
2918.1910	10	697	3210.0000	96	1739
2919.0000	32	1722	3211.0000	39	576
2920.9000	13	237	3212.1000	3	334
2921.1109	12	523	3212.9010	42	769
2921.2900	30	960	3212.9099	7	337
2922.1200	46	326	3213.1000	7	707
2922.1900	21	366	3213.9000	17	846
2922.2900	10	507	3214.1001	90	2094
2922.4100	62	1486	3214.1005	275	3362
2922.4210	36	313	3214.1006	1709	5381
2922.4290	38	431	3214.9000	623	8019
2922.4900	148	856	3215.1100	18	531
2922.5000	8	468	3215.1900	89	3029
2923.2000	21	473	3215.9000	5	618
2923.9000	24	349	KAP.32		81883
2924.1000	22	681			
2924.2900	2	576	3302.1010	43	9889
2925.2000	1	305	3302.1090	26	1629
2927.0000	4	230	3302.9090	7	989
2929.1000	219	3687	3303.0011	7	1116
2930.1000	64	640	3303.0012	13	2141
2930.4000	14	266	3303.0090	2	218
2931.0090	94	3731	3304.1000	8	1433

TABELL 10 (FORTS.). INNFØRSEL. VIKTIGERE VARER GRUPPERT ETTER DET HARMONISERTE SYSTEM (HS)  
 IMPORTS OF PRINCIPAL COMMODITIES ACCORDING TO THE HARMONIZED SYSTEM (HS)

VARENR.	1990		VARENR.	1990	
	JANUAR	VERDI		JANUAR	VERDI
	MENGDE	1000 KR.		MENGDE	1000 KR.
	TONN		TONN	1000 KR.	
3304.2000	9	1492	3802.1000	27	544
3304.3000	6	818	3802.9000	122	424
3304.9100	7	1051	3803.0001	2331	3981
3304.9910	188	9240	3803.0009	35	451
3304.9990	19	1793	3805.9000	56	257
3305.1000	210	5029	3806.3000	16	223
3305.2000	38	1345	3806.9009	42	357
3305.3000	88	2354	3808.2000	122	3364
3305.9000	213	7135	3808.3000	10	715
3306.1000	188	6420	3808.4000	46	889
3306.9000	24	1041	3808.9000	107	1436
3307.1000	30	1723	3809.1000	139	456
3307.2000	63	3207	3809.9101	102	266
3307.3000	55	1092	3809.9109	52	893
3307.4900	31	808	3809.9200	140	970
3307.9000	9	452	3809.9900	14	371
KAP. 33		63258	3810.1010	28	476
			3810.1020	6	275
3401.1110	153	2652	3810.9090	35	359
3401.1910	379	2973	3811.1100	61	648
3401.2020	185	2651	3811.1900	24	339
3401.2090	89	1137	3811.2100	143	1973
3402.1100	172	1600	3811.2900	267	3319
3402.1300	801	7902	3811.9000	369	5941
3402.1900	74	877	3812.2000	157	1510
3402.2011	243	2549	3812.3000	43	2055
3402.2012	968	8429	3813.0000	44	505
3402.2013	182	1568	3814.0000	63	1129
3402.2014	129	875	3815.1100	25	1602
3402.2019	907	6752	3815.9000	90	6698
3402.2090	277	2547	3816.0000	1227	5364
3402.9011	268	3972	3817.1000	927	4782
3402.9019	476	4006	3819.0000	73	1134
3402.9090	344	3072	3820.0000	741	6077
3403.1900	70	1283	3821.0000	3	686
3403.9900	121	2364	3822.0000	32	10171
3404.2000	26	385	3823.1000	74	493
3404.9090	148	2414	3823.4000	172	1149
3405.1000	15	489	3823.5000	99	363
3405.2000	51	896	3823.6000	126	657
3405.3000	23	489	3823.9001	85	542
3405.4000	238	1025	3823.9002	25	212
3405.9000	31	663	3823.9003	80	1433
3406.0000	219	3059	3823.9009	2023	29967
3407.0090	15	343	KAP. 38		109772
KAP. 34		68653			
			3901.1000	3176	21591
3501.1000	15	390	3901.2001	348	2441
3501.9010	59	1155	3901.2009	1129	8273
3502.9030	41	361	3901.3000	43	361
3503.0010	12	306	3901.9000	146	873
3503.0090	83	2341	3902.1001	149	985
3504.0000	19	375	3902.1009	204	1620
3505.1000	702	3520	3902.3000	288	3233
3505.2000	72	588	3902.9000	32	571
3506.1000	68	1779	3903.1100	737	8488
3506.9100	252	3424	3903.1901	84	714
3506.9900	155	2044	3903.1909	460	4241
3507.1000	30	1360	3903.2000	92	1247
3507.9000	11	734	3903.3000	155	2645
KAP. 35		18553	3903.9000	113	1638
			3904.1000	1818	12321
3601.0010	6	950	3904.2100	89	1003
3601.0090	26	1834	3904.2200	12	202
3602.0000	7	989	3904.3000	142	1154
3603.0010	14	2263	3904.4000	59	451
3603.0090	33	6263	3904.5000	56	655
3604.1000	35	766	3904.6100	3	384
3604.9000	3	624	3904.9000	46	734
3605.0000	59	2139	3905.1100	469	3869
3606.9000	55	233	3905.1900	45	950
KAP. 36		16167	3905.2000	89	1553
			3905.9000	27	395
3701.1000	27	3396	3906.1000	96	1583
3701.3000	85	7411	3906.9000	1395	11983
3701.9100	3	614	3907.1000	17	414
3701.9900	13	1517	3907.2001	142	1243
3702.3100	5	596	3907.2009	300	3269
3702.3200	2	275	3907.3000	244	5811
3702.3900	13	992	3907.4000	107	3082
3702.4300	9	1070	3907.5000	350	3471
3702.4400	11	1154	3907.6000	59	881
3702.5300	2	598	3907.9100	153	2488
3702.5400	9	3561	3907.9901	10	219
3702.5500	1	268	3907.9909	454	8291
3702.9300	1	364	3908.1000	78	2009
3702.9500	1	284	3908.9000	147	1449
3703.2000	28	2136	3909.1000	529	2447
3703.9000	74	5731	3909.2000	44	403
3704.0000	1	216	3909.4001	29	370
3705.1000	1	365	3909.4009	37	392
3705.2000	2	778	3909.5001	18	507
3705.9090	11	2900	3909.5009	172	5001
3706.1000	4	1461	3910.0000	55	2403
3707.1000	4	333	3911.1000	45	431
3707.9000	129	8992	3911.9010	114	1169
KAP. 37		45985	3912.1200	19	522
			3912.2000	14	273
3801.1000	68	494	3912.3100	104	1662
3801.3000	608	2331	3912.3900	32	553

TABELL 10 (FORTS.). INNFØRSEL. VIKTIGERE VARER GRUPPERT ETTER DET HARMONISERTE SYSTEM (HS)  
 IMPORTS OF PRINCIPAL COMMODITIES ACCORDING TO THE HARMONIZED SYSTEM (HS)

VARENR.	JANUAR 1990		VARENR.	JANUAR 1990	
	MENGDE	VERDI		MENGDE	VERDI
	TONN	1000 KR.		TONN	1000 KR.
3912.9000	9	365	4002.4910	51	944
3913.1000	49	1989	4002.5910	60	424
3913.9000	9	1111	4002.7010	62	784
3914.0000	8	540	4002.9100	34	235
3916.2000	54	1760	4003.0000	28	499
3916.9010	4	203	4005.1090	240	3078
3916.9090	15	888	4005.9190	45	958
3917.1000	20	2655	4006.1010	18	266
3917.2100	45	756	4006.1090	18	401
3917.2300	465	6202	4008.1190	19	573
3917.2910	5	366	4008.2110	164	2952
3917.2920	3	214	4008.2190	41	2136
3917.2990	26	680	4008.2990	80	2479
3917.3110	10	228	4009.1000	21	1054
3917.3190	46	5260	4009.2000	44	1767
3917.3290	10	659	4009.3000	75	2547
3917.3900	45	2239	4009.4000	26	1190
3917.4000	71	3510	4009.5000	42	3136
3918.1001	389	7364	4010.1000	24	2001
3918.1009	706	13139	4010.9100	22	670
3918.9000	46	746	4010.9900	6	640
3919.1010	42	1828	4011.1000 S	138596	33153
3919.1020	39	1276	4011.2000 S	14395	10461
3919.1090	69	3295	4011.3000 S	152	234
3919.9010	15	995	4011.4000 S	1180	576
3919.9020	34	1586	4011.5000 S	67059	1054
3919.9090	72	2672	4011.9110 S	3210	5118
3920.1000	530	9815	4011.9190 S	2014	695
3920.2000	312	8135	4011.9910 S	815	1917
3920.3000	35	715	4011.9990 S	54736	2035
3920.4100	51	1511	4012.1000 S	8095	1804
3920.4200	397	8731	4012.9010	9	202
3920.5100	107	2619	4012.9090	48	439
3920.5900	81	1917	4013.1000	13	351
3920.6100	28	1202	4013.2000	11	361
3920.6200	59	2239	4013.9090	9	271
3920.6900	16	1019	4014.9000	6	715
3920.7190	14	788	4015.1100	25	1222
3920.7390	33	505	4015.1910	4	722
3920.9100	16	776	4015.1990	42	1714
3920.9200	17	659	4016.1000	7	350
3920.9900	77	1750	4016.9100	84	1645
3921.1101	34	1142	4016.9300	50	6731
3921.1109	40	1088	4016.9900	88	6708
3921.1201	7	515	4017.0000	9	413
3921.1209	24	996	KAP.40		114946
3921.1309	21	700			
3921.1499	7	316	4101.2100	203	3323
3921.1919	28	995	4102.2100	3	322
3921.1991	11	412	4104.1020	2	480
3921.1999	33	551	4104.1030	6	577
3921.9010	39	1236	4104.2900	1	253
3921.9020	6	248	4104.3110	29	6899
3921.9030	109	3028	4104.3120	7	912
3921.9040	7	269	4104.3190	4	552
3921.9090	459	16825	4104.3910	2	312
3922.1000	16	813	4104.3920	1	234
3922.2000	21	916	4105.1900	0	213
3922.9000	60	4000	4105.2010	3	1377
3923.1003	48	909	4106.2010	1	219
3923.1004	109	3093	KAP.41		16860
3923.1006	150	4425			
3923.2110	107	2605	4201.0000	11	1367
3923.2190	638	10687	4202.1101 S	5136	266
3923.2910	89	1955	4202.1102 S	4271	1242
3923.2990	318	7543	4202.1109 S	15334	1457
3923.3001	116	3101	4202.1202 S	7147	417
3923.3002	189	5993	4202.1209 S	34503	2364
3923.5000	173	6175	4202.1900 S	49447	1754
3923.9003	6	233	4202.2100 S	46543	4152
3923.9004	96	3395	4202.2200 S	149575	5072
3923.9006	136	4407	4202.2900 S	9481	445
3924.1001	132	3785	4202.3100 S	27958	744
3924.1009	45	2047	4202.3200 S	75446	555
3924.9001	57	954	4202.9109 S	4689	289
3924.9003	13	373	4202.9201 S	54819	2306
3924.9009	152	7131	4202.9209 S	84545	2621
3925.1000	29	872	4202.9900 S	13204	721
3925.2009	20	963	4203.1001 S	24159	12953
3925.3000	8	648	4203.1004 S	11226	2420
3925.9001	3	292	4203.1005 S	7210	3948
3925.9002	21	713	4203.1009 S	8180	3675
3925.9009	61	2216	4203.2100 P	33375	1291
3926.1000	271	8484	4203.2901 P	190019	1465
3926.2000	37	1589	4203.2902 P	248656	1983
3926.3000	8	730	4203.2909 P	9767	251
3926.4000	77	2269	4203.3000 S	137700	3366
3926.9020	6	571	4205.0000	17	1494
3926.9030	15	1295	KAP.42		59495
3926.9091	11	340			
3926.9092	6	269	4301.6001 S	9240	2251
3926.9093	8	297	4301.6002 S	37324	14800
3926.9094	6	357	4301.6009 S	23428	8117
3926.9098	645	35176	4302.1909	1	344
KAP.39		411996	4302.3000	0	236
			4303.1001 S	992	6168
4001.1000	56	349	4303.1002 S	1365	3308
4001.2200	174	1030	4303.1003 S	72	208
4002.1100	64	513	4303.1005 S	276	685
4002.1910	342	2430	4303.1009	4	3889

TABELL 10 (FORTS.). INNFØRSEL. VIKTIGERE VARER GRUPPERT ETTER DET HARMONISERTE SYSTEM (HS)  
 IMPORTS OF PRINCIPAL COMMODITIES ACCORDING TO THE HARMONIZED SYSTEM (HS)

VARENR.	JANUAR 1990		VARENR.	JANUAR 1990	
	MENGDE	VERDI		MENGDE	VERDI
	TONN	1000 KR.		TONN	1000 KR.
4303.9000	0	232	4707.3000	410	534
KAP.43		40638	4707.9000	239	271
			KAP.47		48891
4401.2101 U	19746	7374	4801.0000	152	753
4401.2109 U	8808	2405	4802.2000	74	520
4401.2200 U	2493	548	4802.5100	20	336
4401.3002 U	4725	1206	4802.5200	1185	10942
4401.3009 U	24732	3681	4802.5300	171	1722
4402.0000	1226	2444	4802.6000	236	1730
4403.1000 U	247	491	4803.0009	173	1288
4403.2001 U	32439	15389	4804.1100	1549	5852
4403.2006 U	20541	9719	4804.1900	649	3362
4403.2009 U	1529	670	4804.2900	64	516
4403.9901 U	3999	1210	4804.3100	476	2221
4403.9909 U	4150	1551	4804.3900	549	3070
4407.1001 U	813	1830	4804.4100	74	294
4407.1002 U	831	2045	4804.5900	28	449
4407.1003 U	16559	37423	4805.1000	1509	4793
4407.1004 U	5988	9791	4805.2200	707	4831
4407.1008 U	3213	7092	4805.2300	217	1486
4407.1009 U	2214	4330	4805.2900	53	628
4407.2100 U	681	3418	4805.6000	78	260
4407.2200 U	104	448	4805.7000	467	2020
4407.9100 U	770	3850	4805.8000	666	2821
4407.9200 U	478	2194	4806.1000	13	362
4407.9900 U	657	2490	4806.2000	37	569
4408.1090 U	119	1006	4806.4000	12	238
4408.2090 U	392	1528	4807.9900	723	3412
4408.9091 U	282	2132	4808.1000	123	675
4408.9092 U	67	577	4808.2000	28	232
4408.9093 U	74	360	4808.3000	16	239
4408.9094 U	447	442	4808.9000	64	678
4408.9099 U	362	1938	4809.1000	29	237
4409.1020	75	2746	4809.2000	371	7160
4409.1091 U	1254	4035	4809.9000	86	1129
4409.1092 U	335	664	4810.1100	3875	30181
4409.2010 V	2814	490	4810.1200	618	5561
4409.2020	18	896	4810.2100	905	6378
4409.2090	64	722	4810.2900	1362	11561
4410.1001 U	3210	7519	4810.3100	266	2664
4410.1002 U	777	1839	4810.3900	261	2190
4410.1003 U	548	1872	4810.9100	830	6018
4410.1009 U	650	1563	4810.9900	43	458
4411.1100	407	1740	4811.1000	12	244
4411.1900	96	793	4811.2100	143	3635
4411.2100	378	1110	4811.2900	26	351
4411.2900	86	331	4811.3100	1516	13463
4411.3900	20	202	4811.3900	688	10130
4411.9900	148	678	4811.4000	27	664
4412.1101 U	163	476	4811.9001	40	425
4412.1109 U	356	1322	4811.9005	28	456
4412.1201 U	454	3181	4811.9009	544	7416
4412.1209 U	1152	5518	4813.1000	54	2904
4412.1901 U	2718	6722	4814.2000	40	1383
4412.1909 U	410	1861	4814.9000	38	1271
4412.2900 U	432	2195	4816.1000	26	309
4412.9900 U	540	2777	4816.2000	86	1404
4413.0000	42	759	4816.9000	39	504
4414.0000	85	3225	4817.1000	195	5039
4415.1000	64	1166	4817.3000	19	712
4415.2000	824	2670	4818.1000	3363	28296
4417.0000	33	753	4818.2000	1195	14471
4418.1001 S	2516	2874	4818.3000	200	5009
4418.2004 S	1707	3868	4818.4000	1590	29048
4418.2005 S	5368	5114	4818.5000	3	218
4418.2006 S	916	925	4818.9000	716	9743
4418.2008 S	1213	691	4819.1000	392	5083
4418.2009	37	1425	4819.2001	896	13745
4418.3000 V	45999	7303	4819.2009	262	5121
4418.9001	16	233	4819.3000	108	1398
4418.9002 S	86	457	4819.4000	105	2173
4418.9007	24	259	4819.5091	27	536
4418.9009	395	5374	4819.5099	116	2758
4419.0000	27	1012	4819.6000	21	533
4420.1000	10	559	4820.1000	238	5151
4420.9000	78	2687	4820.2000	14	297
4421.9009	401	6918	4820.3000	53	1874
KAP.44		231156	4820.4002	73	2964
			4820.4003	32	932
4503.1000	3	470	4820.4009	201	3081
4504.1001	9	335	4820.5000	32	1084
4504.1009	9	230	4820.9000	49	1909
4504.9009	7	230	4821.1000	133	8016
KAP.45		1527	4821.9000	22	1431
			4822.9000	295	2012
4601.2000	27	211	4823.1100	38	1630
4602.1001	62	1878	4823.1900	5	241
4602.1009	7	278	4823.2001	61	1389
4602.9000	15	631	4823.2009	3	247
KAP.46		3021	4823.4000	30	975
			4823.5100	194	3175
4701.0000	306	1147	4823.5900	1335	12051
4703.1100	1218	4283	4823.6000	115	2872
4703.2100	4444	25654	4823.7001	156	1442
4703.2900	913	4816	4823.7009	22	503
4704.1100	909	4251	4823.9003	18	268
4704.2100	222	1192	4823.9009	473	5846
4705.0000	42	207	KAP.48		359352
4707.1000	4438	4877			
4707.2000	366	1089			

TABELL 10 (FORTS.). INNFØRSEL, VIKTIGERE VARER GRUPPERT ETTER DET HARMONISERTE SYSTEM (HS)  
 IMPORTS OF PRINCIPAL COMMODITIES ACCORDING TO THE HARMONIZED SYSTEM (HS)

VARENR.	1990		VARENR.	1990	
	JANUAR	VERDI		JANUAR	VERDI
	MENGDE	1000 KR.		MENGDE	1000 KR.
	TONN		TONN		
4901.1001	24	1452	5404.9000	6	277
4901.1009	146	4696	5406.1000	2	309
4901.9100	32	714	5407.1000	21	1301
4901.9901	593	17231	5407.4200	22	2621
4901.9902	189	19031	5407.5200	2	334
4902.1000	23	777	5407.5300	3	486
4902.9000	654	19718	5407.7200	5	607
4903.0000	36	1049	5407.7300	3	371
4904.0090	3	670	5407.7400	5	403
4905.9900	3	636	5407.8200	3	705
4906.0000	4	549	5407.8400	5	402
4907.0000	6	740	5407.9300	2	299
4908.1000	3	351	5408.2200	4	656
4908.9000	27	698	5408.3400	2	342
4909.0000	66	4496	KAP.54		24348
4910.0000	52	3263			
4911.1090	1255	33076	5503.2000	225	3248
4911.9110	17	1859	5503.4000	17	217
4911.9190	40	4508	5503.9000	6	208
4911.9901	14	623	5504.1000	185	2379
4911.9902	7	505	5506.3000	31	586
4911.9909	374	11429	5508.1000	1	305
KAP.49		128486	5509.1100	25	1411
			5509.2100	34	1547
5007.2000	1	263	5509.3200	15	703
5007.9000	1	215	5509.4100	10	729
KAP.50		498	5509.5200	7	520
			5509.9200	6	231
5101.1100	36	1097	5512.1910	6	915
5105.2900	48	2238	5512.1990	8	1298
5107.1000	9	906	5512.2910	5	464
5107.2000	7	640	5512.2990	6	536
5109.1001	6	721	5512.9990	3	244
5109.9000	6	797	5513.1100	24	874
5112.1100	2	401	5513.2100	11	588
5112.1900	3	504	5513.2900	7	522
KAP.51		8179	5513.4100	3	399
			5514.1200	12	722
5201.0000	178	1851	5514.2100	2	212
5202.1000	86	372	5514.2200	21	1705
5202.9900	42	653	5515.1190	3	400
5204.1900	2	344	5515.1390	6	1497
5205.1100	21	677	5515.1990	2	207
5205.1200	84	2353	5515.2190	3	332
5205.1400	7	243	5515.9190	1	224
5205.3200	70	2051	5516.1100	5	320
5205.4200	21	665	5516.1200	1	266
5205.4400	21	568	5516.1300	2	201
5206.1100	2	562	5516.1400	12	1043
5207.1000	32	2977	5516.2200	16	890
5207.9000	4	440	5516.2300	3	375
5208.1100	11	361	5516.4300	1	201
5208.1200	73	2046	5516.4400	7	961
5208.1900	58	2003	5516.9200	2	259
5208.2200	7	354	5516.9300	2	299
5208.3100	3	227	5516.9400	1	240
5208.3200	47	3070	KAP.55		32195
5208.3900	10	892			
5208.4100	9	602	5601.1010	4	331
5208.4200	2	210	5601.2100	17	820
5208.4900	3	493	5601.2210	24	1021
5208.5100	15	1158	5602.1000	28	1505
5208.5200	58	6216	5602.2900	13	428
5208.5900	6	910	5603.0000	149	6219
5209.1900	9	255	5606.0090	3	431
5209.2900	3	224	5607.4900	64	1420
5209.3100	2	235	5607.5000	40	1439
5209.3900	5	503	5607.9090	4	280
5209.4100	4	288	5608.1100	61	3397
5209.4900	4	507	5608.1900	24	1191
5209.5100	13	1683	5608.9010	6	360
5209.5200	4	494	KAP.56		20313
5209.5900	14	1217			
5210.4100	4	442	5701.1000	15	3293
5210.4900	6	440	5701.9000	9	290
5210.5100	2	239	5702.1010	10	700
5210.5900	4	285	5702.1090	9	412
5211.3200	17	1178	5702.3100	26	2421
5211.4900	6	570	5702.4100	22	1651
5211.5900	5	800	5702.4200	42	1311
5212.1400	2	262	5702.4900	5	231
5212.1500	1	239	5702.5200	6	284
KAP.52		45497	5702.9900	55	978
			5703.1000	28	1791
5309.2900	2	341	5703.2000	690	16895
KAP.53		1028	5703.3000	253	5844
			5703.9000	23	1221
5401.1000	9	1424	5704.1000	8	218
5402.1000	65	1857	5704.9000	22	409
5402.2000	45	1095	5705.0090	68	1083
5402.3100	7	367	KAP.57		39892
5402.3300	16	449			
5402.3900	24	769	5801.1000	8	687
5402.4100	45	1341	5801.2600	4	340
5402.4900	10	252	5801.3500	4	427
5402.5100	12	319	5801.3600	3	310
5402.5200	51	1724	5806.2000	6	327
5402.6100	84	2683	5806.3100	2	322
5402.6900	12	240	5806.3200	15	1628
5404.1000	15	898	5806.3990	3	302

TABELL 10 (FORTS.). INNFØRSEL. VIKTIGERE VARER GRUPPERT ETTER DET HARMONISERTE SYSTEM (HS)  
 IMPORTS OF PRINCIPAL COMMODITIES ACCORDING TO THE HARMONIZED SYSTEM (HS)

VARENR.	JANUAR 1990		VARENR.	JANUAR 1990	
	MENGDE	VERDI		MENGDE	VERDI
	TONN	1000 KR.		TONN	1000 KR.
5807.1001	1	421	6115.9210 P	133914	901
5808.1000	2	353	6115.9290 P	1787502	8671
5810.9100	0	220	6115.9320 P	89649	600
5810.9900	0	409	6115.9390 P	170216	702
KAP.58		7696	6115.9990 P	102654	440
5901.9090	4	284	6116.1099 P	22360	446
5902.9000	109	4753	6117.8090	0	272
5903.1091	8	290	KAP.61		195337
5903.1099	41	2032	6201.1200 S	6922	1751
5903.2010	2	233	6201.1300 S	4103	833
5903.2090	8	952	6201.1900 S	440	200
5903.9090	20	2214	6201.9100 S	892	288
5904.1000	121	2224	6201.9200 S	51123	7875
5904.9100	23	402	6201.9300 S	28333	3189
5905.0000	50	2588	6202.1100 S	420	341
5906.1000	5	215	6202.1200 S	14135	3127
5906.9100	5	382	6202.1300 S	18424	5283
5906.9900	22	1597	6202.9200 S	20351	2413
5907.0090	5	669	6202.9300 S	19385	2839
5909.0000	4	389	6203.1100 S	1929	1866
5910.0020	2	322	6203.1200 S	17903	6629
5911.1000	3	379	6203.1900 S	8777	2583
5911.2000	3	524	6203.2300 S	1422	235
5911.3100	4	4836	6203.3100 S	1027	623
5911.3200	26	15180	6203.3200 S	39865	4574
5911.4000	2	643	6203.3300 S	25466	4272
5911.9001	2	326	6203.3900 S	4212	898
5911.9009	18	2303	6203.4109 S	2431	605
KAP.59		44459	6203.4201 S	38233	1486
6001.1000	13	1108	6203.4209 S	342227	27758
6001.9200	6	477	6203.4301 S	20074	396
6002.4200	3	212	6203.4309 S	80493	7562
6002.4310	16	1377	6203.4909 S	10122	864
6002.4390	8	550	6204.1100 S	771	391
6002.9200	9	785	6204.1200 S	5137	996
6002.9310	16	1115	6204.1300 S	9723	3999
6002.9900	2	232	6204.1900 S	3549	742
KAP.60		6540	6204.2200 S	13696	904
6101.2000 S	2474	508	6204.2300 S	6612	829
6102.1000 S	463	312	6204.2900 S	6649	1349
6102.2000 S	1155	206	6204.3100 S	1805	1075
6103.3300 S	2230	379	6204.3200 S	53198	6785
6103.4200 S	23323	1598	6204.3300 S	48581	9720
6103.4900 S	3380	426	6204.3900 S	12517	1858
6104.1200 S	8165	523	6204.4200 S	27431	1857
6104.1300 S	4281	914	6204.4300 S	20189	4013
6104.2200 S	18167	355	6204.4400 S	5284	839
6104.2300 S	13799	664	6204.4900 S	724	294
6104.3200 S	7903	1052	6204.5100 S	1985	766
6104.3300 S	3737	876	6204.5200 S	52893	3488
6104.4200 S	12996	617	6204.5300 S	70352	10184
6104.4300 S	6411	1232	6204.5900 S	45942	4059
6104.5200 S	31807	2591	6204.6109 S	1774	517
6104.5300 S	12738	1519	6204.6201 S	37638	1119
6104.6200 S	105793	6086	6204.6209 S	440918	37347
6104.6300 S	11191	1053	6204.6301 S	128836	3029
6105.1000 S	31583	1067	6204.6309 S	87026	9548
6105.2000 S	19350	591	6204.6909 S	23726	2874
6106.1000 S	39298	2203	6205.2000 S	242964	13948
6106.2000 S	15836	2237	6205.3000 S	74488	3395
6107.1100 S	423322	3285	6205.9000 S	3347	311
6107.2100 S	22423	463	6206.1000 S	5229	663
6107.9100 S	3204	260	6206.3000 S	178555	11070
6108.1100 S	16509	390	6206.4000 S	165751	13658
6108.2100 S	826802	6670	6206.9000 S	12865	1546
6108.2200 S	140512	1044	6207.9100 S	20346	478
6108.3100 S	75227	2215	6208.2200 S	7371	279
6108.3200 S	5440	280	6208.9100 S	42614	1435
6108.9100 S	35058	827	6208.9200 S	18753	393
6108.9200 S	6156	291	6209.2010 S	98946	252
6109.1000 S	959655	25693	6209.2090 S	55266	1555
6109.9010 S	37085	1326	6209.3090 S	14724	678
6109.9090 S	12737	557	6210.1010 S	6083	251
6110.1000 S	36823	4417	6210.1090 S	14303	620
6110.2000 S	899519	52098	6210.2000 S	4324	1991
6110.3000 S	119136	9277	6210.4000 S	61946	6701
6110.9000 S	22849	1571	6210.5000 S	6491	652
6111.2090	33	8365	6211.1200 S	8058	742
6111.3090	4	588	6211.2000 S	5177	796
6111.9090	3	366	6211.3200 S	43596	4770
6112.1100 S	113927	6003	6211.3300 S	48190	11355
6112.1200 S	104141	7091	6211.4200 S	18450	1352
6112.1900 S	7092	619	6211.4300 S	29387	2811
6112.2000 S	936	350	6212.1000 S	193151	5153
6112.3190 S	12773	272	6212.2000 S	9311	322
6112.4190 S	58015	2100	6212.3000 S	3807	212
6113.0011 S	164	314	6212.9000 S	26532	801
6113.0019 S	9236	561	6213.2000 S	3	261
6113.0090	3	648	6214.1000 S	3173	206
6114.2000	6	889	6214.3000 S	110667	1723
6114.3000	7	1540	6214.4000 S	19834	329
6115.1110 S	67811	799	6214.9000 S	113205	1058
6115.1190 S	1376421	7291	6215.1000 S	14118	712
6115.1290 S	66925	436	6215.2000 S	42527	1022
6115.1990 S	105157	1073	6215.9000 S	10294	282
6115.2030 P	227643	663	6216.0091 P	94035	384
6115.2090 P	99834	662	6216.0099 P	32480	361
			6217.1020 P	129552	603
			6217.1090	8	1608

TABELL 10 (FORTS.). INNFØRSEL. VIKTIGERE VARER GRUPPERT ETTER DET HARMONISERTE SYSTEM (HS)  
 IMPORTS OF PRINCIPAL COMMODITIES ACCORDING TO THE HARMONIZED SYSTEM (HS)

VARENDR.	JANUAR 1990		VARENDR.	JANUAR 1990	
	MENGDE	VERDI		MENGDE	VERDI
	TONN	1000 KR.		TONN	1000 KR.
6217.9000	2	281	6807.1000	122	641
KAP.62		297013	6807.9000	31	226
6301.2000	8	503	6808.0000	106	511
6301.3000	5	465	6809.1100	5482	6827
6301.4000	14	549	6809.1900	509	746
6301.9000	9	341	6809.9000	25	1434
6302.1000	29	1449	6810.1909	218	388
6302.2100	100	5301	6810.2002	233	639
6302.2290	7	272	6810.9103	63	608
6302.3100	56	3211	6810.9106	1339	1821
6302.3210	10	655	6810.9108	391	1116
6302.3290	6	422	6810.9901	S 251833	1194
6302.5100	63	4928	6810.9908	153	526
6302.5390	5	584	6813.1000	48	2597
6302.5900	2	214	6814.1000	3	368
6302.6000	172	6879	6814.9000	2	225
6302.9100	9	465	6815.1000	16	959
6303.1100	2	203	6815.2000	17	305
6303.1200	4	725	6815.9900	74	1606
6303.9110	6	369	KAP.68		43619
6303.9190	16	2177	6901.0000	92	357
6303.9210	5	223	6902.1000	181	1342
6303.9290	10	1195	6902.2000	117	749
6304.1990	9	815	6902.9000	300	1637
6304.9200	4	346	6903.1000	6	240
6304.9900	2	444	6903.2000	80	302
6305.1010	19	208	6903.9000	79	1953
6305.3190	222	5926	6904.1000	S 182994	556
6305.3990	8	327	6905.1001	S 126267	546
6306.2900	S 34	668	6905.1002	S 128710	931
6306.4100	S 10000	320	6905.9000	88	323
6306.9990	2	226	6907.9000	532	2319
6307.1010	10	268	6908.1000	435	2187
6307.1090	15	672	6908.9000	2310	11742
6307.9010	3	415	6909.1100	108	2243
6307.9090	32	3707	6909.1900	47	469
6308.0000	2	534	6910.1001	133	3422
6310.1000	34	264	6910.1002	215	5307
6310.9000	35	243	6910.1009	97	2301
KAP.63		49220	6910.9000	13	576
6401.1010	P 2218	345	6911.1000	186	6560
6401.1090	P 1940	358	6911.9000	17	619
6401.9190	P 2900	356	6912.0010	54	1246
6401.9290	P 22668	2786	6912.0090	343	6469
6402.1110	P 5866	1064	6913.1000	31	1630
6402.1190	P 5407	504	6913.9000	232	6065
6402.3090	P 1321	364	6914.9000	51	1404
6402.9110	P 5809	1184	KAP.69		63961
6402.9190	P 2500	363	7001.0000	718	353
6402.9910	P 17179	747	7005.1000	900	7016
6402.9990	P 25392	1396	7005.2100	96	831
6403.1100	P 13842	3219	7005.2900	3724	18716
6403.1900	P 79197	8355	7005.3000	25	333
6403.4000	P 11226	2827	7006.0000	41	481
6403.5100	P 21452	3335	7007.1100	44	2401
6403.5900	P 159076	15411	7007.1900	46	1789
6403.9100	P 23458	4028	7007.2100	58	2562
6403.9900	P 380364	37601	7007.2900	76	1418
6404.1100	P 229498	12403	7008.0000	265	3513
6404.1900	P 119594	3532	7009.1000	12	787
6406.2000	14	822	7009.9100	210	2558
6406.9901	2	270	7009.9200	35	1452
6406.9902	P 13720	520	7010.1000	17	206
6406.9909	7	792	7010.9002	125	635
KAP.64		104068	7010.9005	126	1335
6505.9000	S 163141	1880	7010.9009	45	504
6506.1000	S 22117	2669	7013.1090	23	347
6506.9200	S 658	230	7013.2110	4	245
6506.9900	S 94066	670	7013.2190	20	419
6507.0000	2	349	7013.2910	27	620
KAP.65		6207	7013.2990	152	2701
6601.1000	S 2171	278	7013.3110	7	414
6601.9100	S 31850	367	7013.3190	16	404
6601.9900	S 56639	737	7013.3200	18	457
KAP.66		1394	7013.3910	9	221
6701.0000	3	242	7013.3990	144	2478
6702.1000	13	893	7013.9190	7	213
6702.9000	24	2325	7013.9910	6	216
6704.1100	0	211	7013.9990	77	897
KAP.67		4012	7014.0000	1	229
6802.1000	40	274	7016.9090	17	394
6802.2100	79	456	7017.2000	3	240
6802.2300	78	565	7017.9000	16	1470
6802.9100	97	863	7018.1000	1	217
6802.9900	3	270	7019.1000	97	1395
6804.2100	12	3635	7019.2000	115	7836
6804.2200	53	2656	7019.3100	144	2399
6804.2300	6	435	7019.3200	12	483
6805.1000	13	789	7019.3900	61	1735
6805.2000	26	1615	7019.9000	130	3565
6805.3000	13	935	7020.0000	54	1915
6806.1000	359	3498	KAP.70		79591
6806.2000	69	298	7101.2200	TG 6	240
6806.9000	286	2302	7102.3900	TG 0	679
			7106.9100	TG 2944	3499
			7106.9200	TG 2071	2126
			7108.1100	TG 3	246



TABELL 10 (FORTS.). INNFØRSEL. VIKTIGERE VARER GRUPPERT ETTER DET HARMONISERTE SYSTEM (HS)  
 IMPORTS OF PRINCIPAL COMMODITIES ACCORDING TO THE HARMONIZED SYSTEM (HS)

VARENDR.	JANUAR 1990		VARENDR.	JANUAR 1990	
	MENGDE	VERDI		MENGDE	VERDI
	TONN	1000 KR.		TONN	1000 KR.
7108.1200 TG	40	2587	7216.2290	98	524
7108.1300 TG	21	888	7216.3190	997	3325
7108.2000 TG	4	236	7216.3290	1494	4714
7110.1100 TG	5	371	7216.3390	1749	6612
7110.1900 TG	13	235	7216.4090	847	3214
7112.1000 TG	112	2321	7216.5090	454	1844
7112.9000 TG	2121	2363	7216.6010	105	869
7113.1100 TG	659	3728	7216.6090	244	1330
7113.1900 TG	142	7570	7216.9090	676	6067
7114.1109 TG	87	515	7217.1100	240	1514
7115.9000 TG	67	265	7217.1200	88	450
7117.1900	6	3328	7217.1300	36	700
7117.9000	6	2759	7217.1900	65	207
KAP.71		35159	7217.2100	322	849
			7217.2200	281	1691
7201.1000	134	1185	7217.3200	62	440
7202.4100	42	366	7217.3900	105	397
7202.4900	36	335	7219.1100	75	1745
7202.9900	24	609	7219.1200	45	1149
7204.2900	111	248	7219.1400	11	261
7204.4100	855	315	7219.2100	122	2239
7205.1000	69	276	7219.2200	112	2545
7206.9000	115	671	7219.2300	37	751
7207.1100	23216	44164	7219.2400	38	814
7207.1900	45	426	7219.3100	32	588
7207.2000	9	280	7219.3200	193	3853
7208.1300	274	897	7219.3300	264	4656
7208.1400	14285	40161	7219.3400	103	1791
7208.2100	376	2966	7219.9000	103	1678
7208.2200	1001	3220	7220.1100	26	717
7208.2300	1707	4662	7220.2000	133	2894
7208.2400	1829	5337	7221.0000	133	3182
7208.3200	2801	13541	7222.1000	39	965
7208.3300	1228	4989	7222.2000	71	1777
7208.3400	301	1060	7222.3000	36	632
7208.3500	160	741	7222.4010	85	2198
7208.4100	87	280	7223.0000	58	1049
7208.4200	7924	27455	7224.9010	53	298
7208.4300	6016	20643	7225.1000	200	3205
7208.4400	1439	4893	7225.4000	587	2714
7208.4500	58	450	7225.9000	51	341
7208.9000	840	3490	7226.1000	75	862
7209.1200	1703	5958	7226.9100	675	2802
7209.1300	410	1474	7226.9200	50	560
7209.2100	120	479	7227.9000	314	1207
7209.2200	1936	6860	7228.3000	1084	4668
7209.2300	1783	6378	7228.4000	16	214
7209.3100	557	1798	7228.5000	285	2239
7209.3200	169	676	7228.6000	23	203
7209.3300	108	432	7228.8010	121	2261
7209.4200	503	1957	7228.8090	30	651
7209.4300	201	986	7229.2000	25	227
7209.9000	64	210	7229.9000	139	1148
7210.1200	405	2656	KAP.72		424444
7210.3100	411	1951			
7210.3900	583	2473	7301.1000	276	1139
7210.4100	347	3091	7301.2000	36	248
7210.4900	2915	13831	7302.1000	415	2157
7210.5000	57	319	7302.9000	4	201
7210.6000	441	2209	7303.0010	63	339
7210.7000	2645	16740	7303.0090	637	3459
7211.1100	188	636	7304.1000	296	2176
7211.1200	147	571	7304.2010	181	3751
7211.1900	854	3061	7304.2090	5663	57330
7211.2100	155	555	7304.3110	585	4925
7211.2200	819	2819	7304.3190	117	1226
7211.2900	2150	9215	7304.3910	470	3307
7211.3000	157	1439	7304.3990	113	1027
7211.4100	197	845	7304.4110	62	1872
7211.4900	227	976	7304.4190	32	1782
7211.9000	107	659	7304.4910	44	3023
7212.2100	59	632	7304.4990	13	812
7212.2900	50	446	7304.5190	1	201
7212.3000	446	2590	7304.5910	288	2444
7212.4000	165	1212	7304.9090	31	234
7212.5000	107	805	7305.1200	81	392
7212.6000	139	776	7305.1900	46	2597
7213.1090	705	1610	7305.3110	244	3109
7213.3110	805	2198	7305.3190	58	457
7213.3190	3445	8073	7305.3910	157	839
7213.3900	206	827	7305.3990	137	566
7213.4190	1570	3780	7306.1000	2	327
7213.5000	116	432	7306.2000	28	2870
7214.1020	395	1930	7306.3011	42	230
7214.1090	162	539	7306.3012	132	836
7214.2010	88	274	7306.3019	300	2302
7214.2020	1743	4784	7306.3090	645	4861
7214.2090	920	2627	7306.4010	225	17204
7214.4010	1795	6178	7306.4090	103	3892
7214.4090	600	1906	7306.5010	39	476
7214.5010	565	2135	7306.5090	90	525
7214.5090	56	281	7306.6010	1659	8774
7215.1010	92	525	7306.6090	319	1970
7215.1090	123	707	7306.9090	62	816
7215.2010	65	405	7307.1100	80	1645
7215.2090	134	629	7307.1901	13	213
7215.3010	412	2185	7307.1909	47	1936
7215.3090	89	469	7307.2100	115	8677
7216.1090	281	1174	7307.2200	44	4253
7216.2190	667	2076	7307.2300	45	11062

TABELL 10 (FORTS.). INNFØRSEL. VIKTIGERE VARER GRUPPERT ETTER DET HARMONISERTE SYSTEM (HS)  
 IMPORTS OF PRINCIPAL COMMODITIES ACCORDING TO THE HARMONIZED SYSTEM (HS)

VARENR.	1990		VARENR.	1990	
	JANUAR	VERDI		JANUAR	VERDI
	MENGDE	1000 KR.		MENGDE	1000 KR.
	TONN		TONN		
7307.2900	89	10462	7408.2900	9	294
7307.9100	98	1962	7409.1100	37	1146
7307.9200	88	2912	7409.1900	55	1488
7307.9300	21	698	7409.2100	24	703
7307.9900	143	9123	7409.2900	46	1106
7308.2000	165	1684	7409.9000	5	218
7308.3001	39	1256	7410.1100	8	729
7308.3009	132	3881	7411.1001	59	1791
7308.4000	189	1697	7411.1002	87	2838
7308.9001	95	961	7411.1009	76	3010
7308.9002	58	7041	7411.2100	34	1413
7308.9003	378	4703	7411.2200	18	894
7308.9005	25	855	7411.2900	57	1877
7308.9007	113	1856	7412.1000	6	608
7308.9008	2332	34850	7412.2000	28	2981
7309.0000	151	5235	7413.0000	85	1863
7310.1000	154	771	7415.3900	2	238
7310.2100	128	2240	7418.1000	4	366
7310.2900	152	3716	7418.2000	4	542
7311.0010	19	1029	7419.9100	35	1953
7311.0090	88	2958	7419.9900	18	1689
7312.1001	632	5518	KAP.74		68785
7312.1002	815	5664			
7312.9000	180	2473	7501.1000	15421	515636
7314.1100	12	1330	7501.2000	870	14053
7314.1900	58	1199	7502.2000	4	265
7314.2000	119	703	7505.1200	1	237
7314.3000	143	992	7505.2200	1	201
7314.4100	94	936	7506.2000	2	605
7314.4900	54	428	7507.1200	2	332
7314.5000	24	241	7508.0000	7	622
7315.1100	26	968	KAP.75		532246
7315.1200	34	856			
7315.2000	31	629	7601.1000	7910	90306
7315.8200	27	697	7601.2000	1097	15518
7315.8900	111	2059	7602.0000	416	2058
7315.9000	16	652	7603.1000	7	211
7316.0000	72	1027	7604.1000	143	3528
7317.0011	16	234	7604.2100	206	8851
7317.0019	64	1085	7604.2900	376	12955
7317.0091	73	716	7605.2100	77	3246
7317.0092	222	2762	7605.2900	7	318
7317.0093	5	441	7606.1110	13	526
7317.0099	89	1643	7606.1190	275	6122
7318.1100	9	304	7606.1210	54	1512
7318.1200	18	614	7606.1290	697	15499
7318.1300	6	203	7606.9100	18	538
7318.1400	41	1884	7606.9200	18	646
7318.1500	712	19128	7607.1100	51	1475
7318.1600	91	2442	7607.1900	29	1163
7318.1900	83	2233	7607.2000	238	9523
7318.2100	9	483	7608.1000	35	1420
7318.2200	16	601	7608.2000	22	721
7318.2300	38	881	7609.0000	13	953
7318.2400	4	208	7610.1001	23	1205
7318.2900	20	1454	7610.1009	46	2806
7320.1000	93	2330	7610.9001	11	584
7320.2001	60	1350	7610.9002	33	1146
7320.2009	20	1444	7610.9004	25	1309
7320.9000	57	2062	7610.9009	160	6967
7321.1300 S	473	354	7611.0000	17	598
7321.8100 S	2139	2067	7612.1000	5	310
7321.8201 S	956	503	7612.9002	29	1505
7321.8209 S	416	897	7612.9003	14	613
7321.8300 S	955	813	7612.9009	66	3312
7321.9000	40	1167	7613.0000	6	325
7322.1900	52	1468	7614.9000	11	276
7322.9000	18	2029	7615.1001	39	1715
7323.1000	2	281	7615.1009	8	601
7323.9321	22	1130	7616.1000	7	428
7323.9329	14	733	7616.9000	344	11364
7323.9390	9	746	KAP.76		212567
7323.9930	22	513			
7323.9990	23	824	7801.1000	582	2927
7324.1000	27	1570	7801.9100	331	1240
7324.2100	10	534	7804.1100	29	228
7324.2900	25	737	7804.1900	38	334
7324.9020	23	1235	7806.0000	12	310
7324.9050	22	968	KAP.78		5105
7324.9090	13	948			
7325.1000	365	5709	7901.1200	25	232
7325.9100	236	1607	7904.0000	76	906
7325.9900	192	4364	7907.9000	7	322
7326.1100	83	471	KAP.79		1758
7326.1900	87	1287			
7326.2000	152	3595	8001.2000	8	370
7326.9000	1037	41010	8003.0000	7	374
KAP.73		423207	8005.1000	2	203
			KAP.80		1096
7403.2100	80	1267			
7403.2200	43	885	8104.1100	192	5051
7403.2900	62	1391	8104.1900	85	2080
7404.0000	302	4063	8104.2000	11	207
7405.0000	24	406	8104.9010	1	311
7407.1090	61	1554	8104.9090	0	258
7407.2110	46	843	8108.9000	3	1161
7407.2190	27	1152	8111.0000	146	2416
7408.1100	1479	27425	KAP.81		12295
7408.1900	25	536			
7408.2100	9	403	8201.5000 S	14040	283

TABELL 10 (FORTS.). INNFØRSEL. VIKTIGERE VARER GRUPPERT ETTER DET HARMONISERTE SYSTEM (HS)  
 IMPORTS OF PRINCIPAL COMMODITIES ACCORDING TO THE HARMONIZED SYSTEM (HS)

VARENR.	1990		VARENR.	1990	
	JANUAR	VERDI		JANUAR	VERDI
	MENGDE	1000 KR.		MENGDE	1000 KR.
	TONN		TONN		
8201.9009 S	26278	534	8311.2000	26	757
8202.1001	12	907	8311.3000	78	1921
8202.1009	5	226	8311.9000	63	980
8202.2002	2	305	KAP.83		68013
8202.3101	6	595			
8202.3109	6	592	8403.1001 S	72	349
8202.3200	2	642	8403.1009 S	58	245
8202.4000	6	709	8404.9000	1	216
8202.9100	3	468	8407.2101 S	912	4003
8202.9901	2	249	8407.2102 S	80	1348
8202.9909	7	898	8407.2900 S	15	533
8203.1000	8	619	8407.3100 S	5305	3295
8203.2001	4	324	8407.3400 S	277	1810
8203.2002	4	244	8407.9000 S	15012	8653
8203.2003	4	355	8408.1002 S	31	909
8203.2009	16	1641	8408.1003 S	66	3098
8203.3000	3	243	8408.1004 S	27	2960
8203.4000	5	254	8408.1005 S	8	640
8204.1100	14	1425	8408.1009 S	10	18815
8204.1200	8	636	8408.2000 S	167	3628
8204.2000	13	1521	8408.9000 S	159	20784
8205.1000	4	211	8409.1000	1	285
8205.2000	56	2140	8409.9100	68	7247
8205.3000	14	706	8409.9900	360	27231
8205.4000	20	1366	8410.1200 S	8	571
8205.5100	27	1404	8411.2200 S	2	2391
8205.5900	67	5220	8411.8110 S	1	1116
8205.7000	66	897	8411.8190 S	3	4174
8205.9000	3	347	8411.9100	31	30435
8206.0000	13	911	8411.9910	0	1768
8207.1101	21	6415	8411.9990	3	3503
8207.1109	11	1043	8412.2100 S	5549	5556
8207.1201	12	4635	8412.2900 S	807	5158
8207.1209	19	1574	8412.3100 S	1780	1228
8207.2000	5	840	8412.3900 S	540	265
8207.3000	24	3377	8412.8000 S	58	428
8207.4000	4	1254	8412.9010	42	2518
8207.5001	12	2205	8412.9090	72	6240
8207.5009	11	1594	8413.1100 S	1332	3337
8207.7000	6	2234	8413.1900 S	692	2539
8207.8001	1	591	8413.2000 S	17149	675
8207.8009	1	201	8413.3000 S	9400	2519
8207.9009	15	2604	8413.4000 S	38	337
8208.1000	4	410	8413.5000 S	1348	3217
8208.2000	3	678	8413.6000 S	6604	10179
8208.3000	1	220	8413.7000 S	1287	27761
8208.4000	6	278	8413.8100 S	3990	11765
8208.9000	4	911	8413.9100	109	20477
8209.0001	2	2517	8414.1000 S	416	1504
8209.0009	2	1598	8414.2000 S	115720	394
8210.0000	4	349	8414.3001 S	3082	1435
8211.1000	4	288	8414.3009 S	687	17439
8211.9100	3	307	8414.4000 S	381	1395
8211.9201	7	616	8414.5100 S	11420	3173
8211.9209	7	743	8414.5900 S	12879	9187
8211.9300	5	649	8414.6000 S	2219	1911
8211.9400	4	304	8414.8001 S	78	617
8212.1000 S	238932	1711	8414.8009 S	2869	34242
8212.2000 S	199840	1519	8414.9000	80	12020
8212.9000	2	485	8415.1009 S	368	1050
8213.0000	6	891	8415.8101 S	171	682
8215.2010	13	1321	8415.8109 S	118	3118
8215.9100	4	610	8415.8201 S	102	1214
8215.9911	10	792	8415.8209 S	357	3714
8215.9919	3	217	8415.8300 S	444	3046
KAP.82		75091	8415.9001	5	224
			8415.9009	57	3339
8301.1000	19	1109	8416.1000 S	263	685
8301.2000	4	359	8416.9000	3	670
8301.4001	20	1285	8417.2000 S	2	1089
8301.4009	30	4047	8417.8000 S	53	1980
8301.6000	18	2206	8417.9000	6	1292
8301.7000	2	261	8418.1001 S	2334	5390
8302.1001	33	2045	8418.1009 S	811	1520
8302.1009	24	1500	8418.2101 S	4533	7353
8302.2000	10	392	8418.2109 S	1235	2055
8302.3000	35	1966	8418.2209 S	336	381
8302.4100	213	8474	8418.2909 S	320	649
8302.4200	60	3046	8418.3001 S	1522	2193
8302.4900	128	6886	8418.3009 S	1796	2483
8302.5000	13	456	8418.4001 S	968	2004
8302.6000	13	1778	8418.5001 S	225	1407
8303.0000	158	2849	8418.5009 S	1350	9959
8304.0000	33	988	8418.6109 S	262	4187
8305.1000	33	1262	8418.6901 S	58	1481
8305.2000	17	511	8418.6909 S	567	8244
8305.9000	9	364	8418.9109	10	1030
8306.1000	4	290	8418.9909	62	3871
8306.2100	30	1594	8419.2000 S	143	1735
8306.2900	46	2561	8419.3900 S	42	823
8306.3000	74	2034	8419.4000 S	23	289
8307.1000	30	1265	8419.5000 S	985	9158
8307.9000	4	374	8419.8100 S	627	2803
8308.1000	2	204	8419.8900 S	6485	10308
8308.2000	12	532	8419.9000	41	2956
8308.9000	4	504	8420.9100	10	269
8309.1000	19	310	8421.1200 S	879	1547
8309.9000	88	3943	8421.1910 S	64	2201
8310.0000	10	1138	8421.1990 S	43	445
8311.1000	425	7470	8421.2100 S	6572	7620

TABELL 10 (FORTS.). INNFØRSEL, VIKTIGERE VARER GRUPPERT ETTER DET HARMONISERTE SYSTEM (HS)  
 IMPORTS OF PRINCIPAL COMMODITIES ACCORDING TO THE HARMONIZED SYSTEM (HS)

VARENR.	JANUAR 1990		VARENR.	JANUAR 1990			
	MENGDE	VERDI		MENGDE	VERDI		
	TONN	1000 KR.		TONN	1000 KR.		
8421.2300	S	167891	4098	8433.5900	S	10	316
8421.2900	S	26595	10473	8433.9010		26	1222
8421.3100	S	23973	1548	8433.9090		33	1648
8421.3900	S	103449	10865	8434.2000	S	16	1931
8421.9110		2	743	8434.9010		46	3160
8421.9190		3	1579	8434.9020		13	3741
8421.9900		236	15549	8436.1000	S	17	250
8422.1100	S	5764	13035	8436.2900	S	40	668
8422.1900	S	220	4601	8436.8000	S	855	4869
8422.2000	S	16	1025	8436.9100		6	261
8422.3001	S	30	2870	8436.9900		70	2900
8422.3009	S	75	4432	8437.1000	S	4	492
8422.4000	S	148	9370	8437.8000	S	5	797
8422.9000		19	6655	8437.9000		84	4752
8423.1001	S	5639	333	8438.1000	S	36	3047
8423.1002	S	5240	311	8438.2000	S	2	3216
8423.2000	S	129	1402	8438.3000	S	17	1009
8423.8100	S	1090	692	8438.5000	S	64	6153
8423.8200	S	127	1954	8438.6000	S	36	209
8423.8900	S	110	573	8438.8001	S	5	4944
8423.9000		6	1641	8438.8005	S	35	70232
8424.1009	S	6147	1311	8438.8009	S	93	7193
8424.2001	S	768	1222	8438.9000		65	12305
8424.2009	S	4333	1218	8439.1000	S	1	274
8424.3001	S	237	1692	8439.3000	S	60	257
8424.3009	S	216	673	8439.9100		599	49910
8424.8100	S	1372	1081	8439.9900		66	5957
8424.8900	S	7205	2661	8440.1090	S	27	339
8424.9010		9	785	8440.9090		1	207
8424.9020		8	388	8441.1000	S	126	1569
8424.9030		7	701	8441.2000	S	2	3037
8424.9090		23	3718	8441.8000	S	60	10345
8425.1109	S	289	1234	8441.9000		34	3726
8425.1900	S	1435	716	8442.1000	S	16	3354
8425.2000	S	50	487	8442.3000	S	8	387
8425.3100	S	182	1730	8442.4000		0	374
8425.3900	S	307	1197	8442.5000		26	2012
8425.4100	S	408	1215	8443.1100	S	5	8174
8425.4200	S	2026	1487	8443.1200	S	1	605
8425.4900	S	3702	1644	8443.1900	S	18	3831
8426.1900	S	27	864	8443.3000	S	1	405
8426.2000	S	6	6444	8443.5000	S	29	1405
8426.3000	S	8	275	8443.6000	S	55	971
8426.4100	S	4	2523	8443.9010		3	737
8426.4900	S	22	1115	8443.9090		16	3074
8426.9100	S	52	3671	8446.2900	S	88	236
8426.9900	S	231	905	8447.9000	S	39	438
8427.1010	S	176	9812	8448.3300		0	344
8427.2010	S	63	11529	8448.4900		1	290
8427.2090	S	1	238	8450.1100	S	11558	27279
8427.9000	S	670	1921	8450.1200	S	1123	2770
8428.1001	S	43	3545	8450.2000	S	73	970
8428.1002	S	10	1436	8450.9000		18	1355
8428.1009	S	27	936	8451.1000	S	2	836
8428.2000	S	46	4270	8451.2100	S	4045	6291
8428.3300	S	178	3761	8451.2900	S	93	1326
8428.3900	S	228	7183	8451.3001	S	349	329
8428.4000	S	5	2096	8451.3009	S	169	340
8428.9091	S	18	296	8451.4000	S	393	629
8428.9099	S	687	11959	8451.8000	S	51	397
8429.1900	S	2	1977	8451.9000		9	835
8429.2000	S	12	8276	8452.1000	S	2704	3645
8429.5102	S	31	12598	8452.2100	S	22	397
8429.5201	S	17	9385	8452.2900	S	107	1700
8429.5202	S	8	4002	8452.9000		2	505
8429.5911	S	16	6791	8454.1000	S	6	300
8429.5919	S	15	4031	8454.2000	S	10	403
8429.5990	S	2	1549	8454.9000		31	924
8430.2009	S	222	1581	8455.1000	S	9	437
8430.4100	S	3	2091	8455.3000		77	2206
8430.4900	S	7	1664	8455.9000		1	235
8430.6100	S	3	396	8456.9000	S	19	882
8430.6900	S	90	2131	8457.1000	S	1	1660
8431.1000		56	2925	8458.1100	S	29	6200
8431.2010		84	4731	8458.1900	S	12	570
8431.2090		15	543	8458.9100	S	2	729
8431.3190		96	6300	8458.9900	S	14	785
8431.3990		199	8735	8459.2900	S	121	503
8431.4120		70	3961	8459.3100	S	23	247
8431.4190		76	5305	8459.3900	S	18	344
8431.4300		532	69589	8459.6100	S	2	801
8431.4910		2	257	8459.6900	S	11	342
8431.4920		163	6260	8460.2100	S	6	636
8431.4930		20	1014	8460.2900	S	43	261
8431.4940		24	540	8460.3900	S	493	612
8431.4990		195	10672	8460.9000	S	168	331
8432.2901	S	41	764	8461.5000	S	43	904
8432.2909	S	27	796	8461.9000	S	11	440
8432.3001	S	5	326	8462.1000	S	92	2466
8432.3009	S	36	1362	8462.2100	S	16	756
8432.4001	S	10	310	8462.2900	S	89	3195
8432.4002	S	30	709	8462.3100	S	2	1264
8432.8000	S	77	1436	8462.3900	S	30	577
8432.9000		88	2258	8462.4100	S	2	2373
8433.1100	S	4486	7195	8462.4900	S	26	247
8433.1901	S	1000	245	8462.9100	S	58	2153
8433.1909	S	150	1304	8462.9900	S	23	897
8433.2000	S	463	2437	8463.3000	S	4	1236
8433.4000	S	37	835	8463.9000	S	67	701
8433.5100	S	9	2278	8464.1000	S	8	2204

TABELL 10 (FORTS.). INNFØRSEL. VIKTIGERE VARER GRUPPERT ETTER DET HARMONISERTE SYSTEM (HS)  
IMPORTS OF PRINCIPAL COMMODITIES ACCORDING TO THE HARMONIZED SYSTEM (HS)

VARENØR.	JANUAR 1990		VARENØR.	JANUAR 1990	
	MENGDE	VERDI		MENGDE	VERDI
	TONN	1000 KR.		TONN	1000 KR.
8464.2000 S	498	865	8481.4010	18	1989
8464.9000 S	164	344	8481.4091	28	12734
8465.1000 S	19	805	8481.4092	23	4528
8465.9100 S	1313	4011	8481.4093	3	472
8465.9200 S	218	3336	8481.4099	6	1363
8465.9300 S	352	987	8481.8010	30	4536
8465.9590 S	119	273	8481.8091	45	7201
8465.9600 S	73	334	8481.8092	35	3474
8465.9900 S	1432	2101	8481.8093	71	8363
8466.1000	8	1206	8481.8094	32	4546
8466.2000	4	442	8481.8095	6	579
8466.3000	1	253	8481.8099	21	3199
8466.9100	3	673	8481.9010	1	397
8466.9200	22	3032	8481.9090	38	9730
8466.9300	113	36354	8482.1000	106	11262
8466.9400	22	2847	8482.2000	7	726
8467.1100 S	1173	1248	8482.3000	26	2566
8467.1900 S	2784	1371	8482.4000	10	1150
8467.8100 S	1878	3436	8482.5000	10	1167
8467.8909 S	458	759	8482.8000	3	464
8467.9100	5	681	8482.9900	13	1181
8467.9200	7	2559	8483.1010	90	3868
8467.9900	2	207	8483.1090	145	4857
8468.1000 S	142	238	8483.2000	5	319
8468.2000 S	34	2385	8483.3000	80	5617
8468.8000 S	269	523	8483.4001	19	2848
8468.9000	39	2436	8483.4009	60	5957
8469.1000 S	824	2461	8483.5090	28	1109
8469.2100 S	285	481	8483.6000	45	4855
8469.2900 S	345	427	8483.9000	97	7316
8470.1000 S	25443	1170	8484.1000	13	2419
8470.2100 S	2516	665	8484.9000	18	2830
8470.2900 S	12251	2738	8485.1000	38	1848
8470.5000 S	561	3902	8485.9010	9	3612
8470.9001 S	60	610	8485.9090	58	4692
8470.9002 S	47	1410	KAP.84		2235038
8471.1000 S	54	452			
8471.2000 S	4406	117751	8501.1000 S	30780	6892
8471.9100 S	12444	168262	8501.2000 S	2958	1372
8471.9201 S	2179	5134	8501.3101 S	1001	1118
8471.9202 S	899	16268	8501.3109 S	6926	2449
8471.9203 S	3553	27149	8501.3201 S	178	313
8471.9209 S	13039	50038	8501.3209 S	1708	927
8471.9300 S	1756	25177	8501.3300 S	18	283
8471.9900 S	9869	57062	8501.4000 S	5860	2718
8472.3000 S	116	572	8501.5101 S	149	313
8472.9010 S	92	2729	8501.5109 S	1288	1566
8472.9090 S	43212	2951	8501.5201 S	1387	2695
8473.1000	3	820	8501.5202 S	654	566
8473.2100	0	258	8501.5203 S	1136	1509
8473.2900	4	1655	8501.5204 S	278	1024
8473.3000	221	182273	8501.5205 S	167	1756
8473.4000	6	1222	8501.5301 S	69	1412
8474.1000 S	4	1019	8501.5302 S	37	607
8474.2001 S	4	1190	8501.5309 S	81	4951
8474.2009 S	20	5814	8501.6100 S	123	707
8474.3109 S	451	9879	8501.6200 S	31	692
8474.3900 S	8	219	8501.6300 S	11	542
8474.8000 S	4	287	8501.6400 S	7	546
8474.9010	32	1567	8502.1100 S	221	757
8474.9090	285	19544	8502.1200 S	4	365
8475.9000	1	385	8502.1300 S	7	203
8476.1100 S	48	254	8502.2000 S	147	545
8476.1900 S	241	1583	8502.3000 S	159	1883
8477.1000 S	2	535	8502.4000 S	308	372
8477.2000 S	4	1450	8503.0000	26	3156
8477.4000 S	2	997	8504.1000 S	255831	3813
8477.5100 S	9	1311	8504.2100 S	1573	246
8477.5900 S	7	327	8504.2200 S	371	858
8477.8000 S	420	1766	8504.3100 S	17872	2720
8477.9000	11	2692	8504.3200 S	10679	2027
8479.1010 S	4	2155	8504.3300 S	1902	919
8479.1090 S	172	1441	8504.4001 S	7627	4077
8479.3000 S	2	415	8504.4009 S	21820	12941
8479.8100 S	11	2670	8504.5000 S	123490	1198
8479.8200 S	134	7040	8504.9010	73	15694
8479.8901 S	64	1310	8504.9020	5	568
8479.8902 S	138	5355	8504.9090	12	2279
8479.8909 S	4557	44669	8505.1100	2	729
8479.9010	3	296	8505.1900	26	745
8479.9090	122	19343	8505.2000	10	927
8480.2000	4	332	8505.9000	4	984
8480.5000	1	245	8506.1103	40	2443
8480.6000	52	944	8506.1109	32	1459
8480.7100	42	6146	8506.1201	12	758
8480.7900	4	518	8506.1301	1	867
8481.1010	15	2264	8506.1909	36	2558
8481.1091	9	1484	8506.2001	9	393
8481.1092	3	1092	8507.1000	233	3671
8481.1099	9	1018	8507.2000	112	3093
8481.2010	7	1568	8507.3000	11	2646
8481.2091	26	2718	8507.8000	9	755
8481.2092	9	1810	8507.9009	98	3143
8481.2093	2	230	8508.1000 S	10278	4576
8481.2099	6	930	8508.2001 S	1110	425
8481.3010	5	987	8508.2009 S	2966	2152
8481.3091	23	5844	8508.8001 S	1105	602
8481.3092	11	2502	8508.8002 S	2199	1070
8481.3093	3	376	8508.8005 S	2935	650
8481.3099	26	5049	8508.8007 S	1171	512

TABELL 10 (FORTS.). INNFØRSEL. VIKTIGERE VARER GRUPPERT ETTER DET HARMONISERTE SYSTEM (HS)  
 IMPORTS OF PRINCIPAL COMMODITIES ACCORDING TO THE HARMONIZED SYSTEM (HS)

VARENR.	JANUAR 1990		VARENR.	JANUAR 1990	
	MENGDE	VERDI		MENGDE	VERDI
	TONN	1000 KR.		TONN	1000 KR.
8508.8009 S	7023	2083	8524.2100 S	284751	2969
8508.9000 S	9	1422	8524.2200 S	126685	1557
8509.1000 S	28188	12750	8524.2302 S	39617	3847
8509.4000 S	25026	7310	8524.2303 S	3225	219
8509.8000 S	16083	2087	8524.2307 S	2398	207
8509.9000 S	18	1646	8524.9001 S	272316	8148
8510.1000 S	14563	2049	8524.9009 S	88	59700
8510.2000 S	2578	332	8525.1001 S	119	1194
8510.9030 S	3	392	8525.1002 S	15	2480
8511.1000 S	379208	2979	8525.2001 S	4190	15884
8511.2000 S	6285	216	8525.2009 S	1793	6873
8511.3000 S	4864	378	8525.3001 S	2130	9709
8511.4000 S	6761	3567	8525.3009 S	691	5971
8511.5000 S	2739	1068	8526.1000 S	78	4264
8511.8000 S	7894	1198	8526.9100 S	84	1677
8511.9000 S	15	1502	8526.9200 S	1439	859
8512.1000 S	6	804	8527.1101 S	2465	1041
8512.2000 S	74	7203	8527.1102 S	6192	1833
8512.3000 S	1	240	8527.1109 S	560	443
8512.4000 S	11	1177	8527.1900 S	8098	1352
8512.9000 S	14	2178	8527.2100 S	10097	7357
8513.1000 S	9	1595	8527.2900 S	1564	1042
8514.1090 S	110	1436	8527.3101 S	1624	2017
8514.2010 S	3	312	8527.3109 S	2229	2287
8514.3090 S	50	775	8527.3200 S	3491	423
8514.9010 S	8	795	8527.3901 S	944	637
8514.9020 S	1	292	8527.3903 S	893	867
8514.9090 S	1	288	8527.3909 S	406	273
8515.1100 S	1669	304	8527.9000 S	1268	2271
8515.2900 S	115	492	8528.1010 S	9525	18164
8515.3100 S	73	1955	8528.1091 S	2431	2895
8515.3900 S	215	1596	8528.1092 S	2398	3274
8515.8000 S	222	1445	8528.1093 S	2911	8056
8515.9000 S	18	3607	8528.1094 S	1596	5404
8516.1002 S	7317	324	8528.1095 S	129	913
8516.2100 S	2861	594	8528.1098 S	340	624
8516.2901 S	1090	254	8528.1099 S	4943	14011
8516.2902 S	6432	3282	8528.2001 S	74	222
8516.2909 S	4292	2076	8528.2009 S	171	515
8516.3100 S	7446	494	8529.1010 S	22	5463
8516.3200 S	17921	1021	8529.1090 S	25	5145
8516.4000 S	12639	1253	8529.9010 S	12	12466
8516.5000 S	5749	5994	8529.9091 S	13	405
8516.6001 S	148	456	8529.9095 S	17	2096
8516.6002 S	2025	4690	8529.9096 S	10	42956
8516.6003 S	177	639	8529.9099 S	5	4316
8516.6004 S	420	294	8530.1000 S	1	368
8516.6005 S	173	310	8530.8000 S	13	1439
8516.6009 S	5689	2248	8530.9000 S	1	1014
8516.7100 S	17676	3671	8531.1000 S	10	3791
8516.7200 S	4676	498	8531.2000 S	1	1155
8516.7900 S	10022	2152	8531.8000 S	11	4326
8516.8000 S	163381	5326	8531.9000 S	6	3803
8516.9001 S	34	1507	8532.1000 S	17	1727
8516.9009 S	39	2572	8532.2100 S	0	463
8517.1010 S	3119	1021	8532.2200 S	6	1274
8517.1090 S	33631	9913	8532.2300 S	0	224
8517.3010 S	674	997	8532.2400 S	1	739
8517.3091 S	51	648	8532.2500 S	5	1198
8517.3092 S	173	5902	8532.2900 S	2	751
8517.3099 S	385	711	8532.3000 S	2	701
8517.4000 S	853	7511	8533.1000 S	1	421
8517.8101 S	1537	8470	8533.2100 S	2	856
8517.8109 S	1813	3315	8533.2900 S	2	813
8517.8200 S	597	2863	8533.4000 S	2	610
8517.9010 S	6	1863	8534.0000 S	16	13595
8517.9020 S	1	452	8535.1000 S	3	315
8517.9090 S	34	35229	8535.2100 S	4	1155
8518.1000 S	35046	2310	8535.2900 S	4	467
8518.2100 S	7931	1122	8535.3000 S	26	20962
8518.2200 S	8993	3470	8535.4000 S	4	688
8518.2900 S	23794	2359	8535.9000 S	28	5468
8518.3000 S	19668	1709	8536.1001 S	14	2174
8518.4000 S	2731	2733	8536.1009 S	29	2102
8518.5000 S	507	830	8536.2001 S	15	4118
8518.9019 S	10	659	8536.2002 S	3	1078
8518.9090 S	1	204	8536.2009 S	6	2465
8519.3900 S	2472	982	8536.3001 S	3	1078
8519.9100 S	8882	3774	8536.3005 S	0	237
8519.9901 S	12407	9118	8536.3009 S	8	1687
8520.2000 S	5045	2429	8536.4100 S	4	1648
8520.3102 S	2719	1002	8536.4901 S	1	314
8520.3103 S	1256	1177	8536.4902 S	6	1540
8520.3900 S	513	805	8536.4903 S	4	1015
8521.1001 S	581	1841	8536.4904 S	2	407
8521.1009 S	99	404	8536.4909 S	12	6895
8521.9000 S	35	361	8536.5010 S	0	424
8522.1000 S	1	321	8536.5091 S	1	275
8522.9000 S	8	2881	8536.5092 S	28	9132
8523.1101 S	270028	2154	8536.5099 S	14	3200
8523.1109 S	48730	692	8536.6101 S	7	408
8523.1209 S	28657	471	8536.6109 S	11	1563
8523.1302 S	185067	4646	8536.6900 S	37	8221
8523.1303 S	3327	235	8536.9001 S	45	9710
8523.1304 S	21560	915	8536.9002 S	12	1570
8523.1305 S	5416	248	8536.9009 S	150	22895
8523.1308 S	5630	597	8537.1000 S	85	24170
8523.2000 S	23	3657	8537.2000 S	45	6921
8523.9000 S	10	1619	8538.1000 S	45	3474
8524.1000 S	47	5165	8538.9010 S	2	972

TABELL 10 (FORTS.). INNFØRSEL. VIKTIGERE VARER GRUPPERT ETTER DET HARMONISERTE SYSTEM (HS)  
 IMPORTS OF PRINCIPAL COMMODITIES ACCORDING TO THE HARMONIZED SYSTEM (HS)

VARENR.	JANUAR 1990		VARENR.	JANUAR 1990		
	MENGDEN	VERDI		MENGDEN	VERDI	
						TONN
8538.9030	0	228	8703.3305	S	4	502
8538.9090	45	11808	8703.3309	S	12	1401
8539.2100	3	1132	8704.2101	S	22	2277
8539.2200	53	6177	8704.2102	S	780	65411
8539.2901	6	1438	8704.2109	S	41	2683
8539.2909	55	5843	8704.2201	S	107	32995
8539.3100	96	6647	8704.2202	S	18	6874
8539.3900	32	4321	8704.2209	S	16	5566
8539.4000	6	1048	8704.2301	S	57	29555
8540.1100	S 843	678	8704.2302	S	3	2930
8540.3000	S 38842	1099	8704.2309	S	7	1981
8540.8900	S 195	619	8704.3102	S	582	47358
8541.1000	S 3155902	1770	8704.3109	S	4	374
8541.2100	S 2053710	1302	8704.3201	S	1	310
8541.2900	S 594817	1451	8705.1000	S	2	1866
8541.3000	S 52832	593	8705.3000	S	1	311
8541.4009	S 689117	1403	8705.9000	S	61	10991
8541.5000	S 258290	932	8706.0091	S	13	6194
8541.6000	S 61522	1103	8706.0099	S	274	1348
8541.9090	1	437	8707.1000	S	103	1856
8542.1100	S 1602992	16055	8707.9010	S	14	263
8542.1900	S 909611	13143	8707.9090	S	148	730
8542.2000	S 282690	9640	8708.1000	S	175	15669
8542.8000	S 47402	1513	8708.2100	S	5	432
8542.9000	0	669	8708.2910	S	24	647
8543.2000	S 314	851	8708.2990	S	146	10558
8543.8001	S 1388	1282	8708.3110	S	23	1579
8543.8002	S 1819	1924	8708.3190	S	67	3203
8543.8009	S 25906	14496	8708.3910	S	13	575
8543.9000	19	4918	8708.3990	S	48	3220
8544.1100	100	2947	8708.4010	S	20	2693
8544.1900	8	627	8708.4090	S	79	9140
8544.2000	92	5401	8708.5010	S	5	317
8544.3000	12	1443	8708.5090	S	9	971
8544.4100	45	5266	8708.6090	S	32	1691
8544.4901	6	648	8708.7010	S	48	836
8544.4902	43	1849	8708.7090	S	343	8675
8544.4903	14	590	8708.8090	S	48	3549
8544.4909	162	6426	8708.9190	S	31	2245
8544.5100	65	4679	8708.9210	S	5	204
8544.5901	81	2826	8708.9290	S	144	4976
8544.5902	17	1051	8708.9390	S	51	2993
8544.5905	162	2463	8708.9490	S	30	2168
8544.5906	3	205	8708.9910	S	111	5352
8544.5909	15	614	8708.9990	S	695	43806
8544.6001	7	217	8709.1100	S	15	267
8544.7000	1	1507	8709.1900	S	28	2433
8545.1100	679	7532	8709.9000	S	2	351
8545.1901	12457	44236	8710.0000	S	22	5503
8545.2000	2	626	8711.1000	S	306	2323
8545.9000	143	2324	8711.2000	S	31	498
8546.1000	57	632	8711.5000	S	62	1628
8546.2001	4	300	8712.0000	S	10606	9095
8546.2002	1	603	8713.1000	S	1607	5520
8546.9000	22	3413	8713.9000	S	110	2547
8547.1001	6	240	8714.1100	S	6	207
8547.1002	9	212	8714.1900	S	4	794
8547.2000	8	889	8714.2000	S	12	2851
8547.9090	13	761	8714.9100	S	10	640
8548.0000	1	757	8714.9200	S	8	386
KAP.85		1055881	8714.9300	S	16	1631
			8714.9400	S	10	878
8604.0000	S 3	8109	8714.9500	S	12	406
8606.9200	S 86	1949	8714.9600	S	33	1163
8606.9900	S 1	372	8714.9900	S	77	4901
8607.1200	12	805	8715.0001	S	2737	1070
8607.1900	44	1481	8715.0002	S	244	247
8607.2100	52	1319	8715.0004	S	571	353
8607.9100	3	382	8715.0009	S	5	253
8607.9900	4	226	8716.1000	S	120	8268
8608.0000	119	8329	8716.2000	S	17	430
8609.0009	382	6200	8716.3100	S	3	1696
KAP.86		29332	8716.3900	S	222	4591
			8716.4000	S	21	380
8701.2000	S 3	812	8716.8001	S	6000	2735
8701.3000	S 16	359	8716.8009	S	1152	845
8701.9001	S 5	441	8716.9000	S	269	8726
8701.9002	S 38	4156	KAP.87			944536
8701.9003	S 106	12219				
8701.9004	S 199	27875	8802.2000	S	7	1922
8701.9005	S 33	5307	8802.3000	S	3	145371
8701.9009	S 11	914	8802.4000	S	1	163520
8702.1001	S 72	45534	8803.1000	S	1	2372
8702.1002	S 10	11803	8803.2000	S	1	2806
8702.9000	S 13	1283	8803.3000	S	42	48459
8703.1001	S 331	7800	8803.9000	S	2	434
8703.2101	S 170	5094	8804.0000	S	0	214
8703.2201	S 1587	54019	KAP.88			365330
8703.2205	S 47	1610				
8703.2301	S 4812	262140	8901.1001	B	26	3600
8703.2305	S 334	22365	8901.2004	B	28418	195231
8703.2309	S 34	2232	8901.9002	B	65101	149013
8703.2401	S 24	3167	8901.9004	B	13854	185538
8703.2405	S 14	2253	8903.1000	S	197	223
8703.2409	S 20	1026	8903.9102	S	7	1374
8703.3105	S 1	203	8903.9201	S	3	1456
8703.3201	S 83	7188	8903.9901	S	20	202
8703.3205	S 114	7871	8903.9904	S	92	220
8703.3209	S 5	572	8903.9909	S	14	361
8703.3301	S 306	33866	8906.0001	S	6	355

TABELL 10 (FORTS.). INNFØRSEL. VIKTIGERE VARER GRUPPERT ETTER DET HARMONISERTE SYSTEM (HS)  
 IMPORTS OF PRINCIPAL COMMODITIES ACCORDING TO THE HARMONIZED SYSTEM (HS)

VARENR.	JANUAR 1990		VARENR.	JANUAR 1990	
	MENGDE	VERDI		MENGDE	VERDI
	TONN	1000 KR.		TONN	1000 KR.
8907.1001 S	129	939	9023.0000	6	2316
8907.9009	74	648	9024.1000	0	413
KAP.89		539661	9024.8000	2	1114
9001.1000	0	628	9024.9000	1	277
9001.3000 S	75847	3694	9025.1109 S	49151	1244
9001.4000 S	51574	3087	9025.1910 S	3778	450
9001.5000 S	27611	965	9025.1990 S	6647	474
9001.9000	3	987	9025.8010 S	177	445
9002.1100 S	970	924	9025.8090 S	1981	384
9002.1900 S	871	577	9025.9000	2	457
9002.2000	2	487	9026.1010 S	1911	6930
9002.9000	2	225	9026.1090 S	7098	9182
9003.1100 S	28527	3452	9026.2010 S	4591	3046
9003.1900 S	23909	2924	9026.2090 S	9907	2954
9004.1000 S	206795	3583	9026.8010 S	1163	1599
9004.9000 S	25030	923	9026.8090 S	718	1075
9005.1000 S	2940	803	9026.9000	15	7312
9005.8000 S	228	562	9027.1010 S	144	3131
9006.2000 S	3	239	9027.1090 S	440	1766
9006.4010 S	1335	240	9027.2010 S	128	1671
9006.5110 S	426	360	9027.2090 S	30	423
9006.5210 S	657	444	9027.3010 S	23	1001
9006.5310 S	8601	2131	9027.3090 S	4	316
9006.5910 S	2110	1736	9027.5010 S	67	954
9006.5990 S	74	827	9027.8010 S	631	6047
9006.6100 S	581	318	9027.8090 S	616	1396
9006.9110	2	318	9027.9000	5	3889
9006.9190	1	442	9028.2000 S	570	504
9006.9900	1	333	9028.3000 S	7374	3880
9007.1110 S	61	350	9028.9000	1	837
9007.1990 S	8	392	9029.1010 S	752	609
9007.2900 S	9	292	9029.1090 S	2393	1388
9007.9190	1	247	9029.2090 S	599	428
9008.1000 S	997	787	9029.9000	0	345
9008.2000 S	62	361	9030.1000 S	17	254
9008.3001 S	458	810	9030.2000 S	105	617
9008.9000	2	434	9030.3100 S	1690	611
9009.1100 S	862	9860	9030.3900 S	6543	4977
9009.1200 S	825	10871	9030.4000 S	215	3230
9009.2100 S	1028	20243	9030.8100 S	243	767
9009.3000 S	54	221	9030.8900 S	464	3806
9009.9000	67	18039	9030.9090	1	1749
9010.1000 S	43	2819	9031.1010 S	41	692
9010.2000 S	341	3997	9031.2010 S	8	241
9010.9000	9	2040	9031.4000 S	476	1233
9011.2000 S	71	697	9031.8010 S	2371	7140
9011.8000 S	75	876	9031.8090 S	8187	10696
9011.9000	1	1111	9031.9000	12	9635
9013.1000	1	377	9032.1010 S	74073	4899
9013.2000	1	704	9032.1090 S	47395	2013
9013.8000	1	1789	9032.2090 S	2112	357
9013.9000	0	212	9032.8100 S	216	654
9014.1010 S	94	624	9032.8910 S	1847	3534
9014.1090	1	690	9032.8990 S	3460	2388
9014.2010	0	1884	9032.9000	3	4876
9014.8010 S	329	860	9033.0000	9	8076
9014.8020 S	64	2718	KAP.90		362634
9014.8030	0	255	9101.1100 S	5648	1624
9014.8090	0	697	9101.1200 S	1279	216
9014.9010	2	1408	9101.9100 S	5725	624
9014.9090	1	732	9101.9900 S	8706	515
9015.2010	0	836	9102.1100 S	31914	3315
9015.3010	0	218	9102.1200 S	7602	432
9015.3090	0	205	9102.1900 S	4958	587
9015.4010	9	3336	9102.2900 S	15121	266
9015.4090	1	477	9102.9100 S	25619	533
9015.8090	0	436	9102.9900 S	3424	210
9015.9010	0	496	9105.1100 S	17985	752
9015.9090	1	825	9105.2100 S	7004	338
9016.0010 S	193	832	9105.9100 S	6972	251
9017.2000	2	410	9106.1000 S	1960	306
9017.3000	4	856	9106.9000 S	13739	342
9017.8090	13	1844	9107.0000 S	18651	1837
9017.9000	4	895	9113.2000	0	316
9018.1100	1	660	9113.9000	0	613
9018.1900	6	5747	9114.9000	1	432
9018.2000	41	3365	KAP.91		14750
9018.3100	13	1722	9201.1000 S	180	1677
9018.3200	4	731	9201.2000 S	8	283
9018.3900	27	6928	9202.9000 S	1121	544
9018.4100	3	1475	9204.1000 S	177	548
9018.4900	7	3592	9205.1000 S	512	1621
9018.5000	1	1760	9205.9009 S	401	920
9018.9000	58	26171	9206.0009 S	4623	499
9019.1000	17	2969	9207.1001 S	316	1148
9019.2000	4	1481	9207.1002 S	1736	1740
9020.0000	5	1628	9207.1003 S	115	575
9021.1100	1	1250	9207.9001 S	446	459
9021.1900	7	2749	9209.3000	1	345
9021.2100	0	414	9209.9300	1	228
9021.2900	1	1150	9209.9400	5	1511
9021.3000	2	2903	9209.9900	4	762
9021.4000	1	3423	KAP.92		13896
9021.9000	10	3027	9301.0000	1	5627
9022.1100	25	9679	9302.0000 S	278	786
9022.2100	1	231	9303.2002 S	126	580
9022.2901 S	19851	871	9303.3002 S	187	476
9022.2909	0	296			
9022.9000	5	3693			



TABELL 10 (FORTS.). INNFØRSEL. VIKTIGERE VARER GRUPPERT ETTER DET HARMONISERTE SYSTEM (HS)  
 IMPORTS OF PRINCIPAL COMMODITIES ACCORDING TO THE HARMONIZED SYSTEM (HS)

VARENR.	JANUAR 1990		VARENR.	JANUAR 1990	
	MENGDE	VERDI		MENGDE	VERDI
	TONN	1000 KR.		TONN	1000 KR.
9303.3009 S	232	1318	9506.6200	11	1084
9304.0000 S	5817	684	9506.7000 P	11585	1179
9305.2900	0	338	9506.9100	63	1830
9305.9010	16	4616	9506.9901	2	243
9306.1000	1	215	9506.9909	139	4358
9306.2100	111	1619	9507.1000	7	1600
9306.3000	56	5749	9507.2000	9	933
9306.9000	263	81640	9507.3000	13	2041
KAP.93		104218	9507.9000	9	750
			KAP.95		48986
9401.2003	15	1165	9603.1000	15	495
9401.2008	13	1028	9603.2100	2	557
9401.3001	20	1367	9603.2900	11	978
9401.3009	46	2306	9603.3000	2	722
9401.4001	26	654	9603.4000	104	7159
9401.4009	29	1043	9603.5000	21	1437
9401.5000	43	1646	9603.9000	57	1851
9401.6103	34	2512	9606.1000	2	220
9401.6104	301	15661	9606.2100	1	311
9401.6105	98	4997	9607.1100	3	458
9401.6106	356	19781	9607.1900	11	1386
9401.6107	6	262	9608.1000	26	4567
9401.6108	52	2393	9608.2000	23	2718
9401.6901	144	2351	9608.3100	5	610
9401.6902	85	2348	9608.3900	1	324
9401.6909	31	1129	9608.4000	2	288
9401.7101	4	275	9608.9900	2	511
9401.7109	28	1321	9609.1000	4	380
9401.7901	23	344	9609.9000	4	229
9401.7909	48	1077	9610.0000	10	418
9401.8009	80	1517	9611.0000	6	932
9401.9001	10	468	9612.1000 S	214233	5090
9401.9009	133	5431	9613.1000	70	1997
9402.1000	5	799	9613.2000	2	331
9402.9000	70	6326	9613.8000	1	292
9403.1001	58	638	9615.1100	4	690
9403.1002	34	1044	9615.1900	2	799
9403.1009	143	5101	9615.9090	1	209
9403.2001	211	4665	9617.0000	59	3117
9403.2009	319	11200	9618.0090	2	250
9403.3000	617	22982	KAP.96		40521
9403.4000	1139	25677	9701.1000	3	1477
9403.5000	452	11677	9701.9000	0	443
9403.6001	459	4523	9702.0000	1	577
9403.6002	36	1093	9703.0000	4	1635
9403.6003	1151	21487	9705.0000	1	591
9403.6009	1726	36725	9706.0000	4	1410
9403.7000	146	2906	KAP.97		6209
9403.8000	70	1863			
9403.9000	675	14685			
9404.1000	75	1643			
9404.2101	7	304			
9404.2109	33	959			
9404.2900	22	840			
9404.3000 S	8419	759			
9404.9001	15	1438			
9404.9004	25	1242			
9404.9005	6	351			
9404.9006	48	2741			
9405.1000	295	19885			
9405.2000	75	5481			
9405.4000	181	13166			
9405.5000	26	1716			
9405.6000	19	2295			
9405.9100	16	887			
9405.9200	23	1312			
9405.9900	53	5288			
9406.0010	12	1608			
9406.0021	201	1942			
9406.0029	119	2230			
9406.0091	165	1762			
9406.0099	69	1171			
KAP.94		313614			
9501.0000	20	675			
9502.1000	12	872			
9502.9100	5	366			
9503.1000	2	468			
9503.2000	5	1013			
9503.3000	17	2138			
9503.4100	7	758			
9503.4900	12	617			
9503.6000	20	723			
9503.7000	12	534			
9503.8000	9	504			
9503.9000	182	8678			
9504.1000	6	1421			
9504.3000	9	1249			
9504.9000	95	4079			
9505.1000	27	395			
9505.9000	17	2302			
9506.1100 P	10571	3686			
9506.1200	5	636			
9506.1901 P	24356	439			
9506.1909	2	799			
9506.2100 S	174	281			
9506.2900	2	398			
9506.4000	7	271			
9506.5900	2	250			
9506.6100	3	242			

TABELL 11. UTFØRSEL. VIKTIGERE VARER GRUPPERT ETTER DET HARMONISERTE SYSTEM (HS)

## EXPORTS OF PRINCIPAL COMMODITIES CLASSIFIED ACCORDING TO THE HARMONIZED SYSTEM (HS)

TEKSTEN TIL DE VARENUMMER SOM ER GITT I TABELLEN, FINNES I STATISTISK VAREFORTEGNELSE FOR UTENRIKS-HANDELEN 1990, UTGITT I SERIEN NORGES OFFISIELLE STATISTIKK OG KAN FÅS VED HENVENDELSE TIL BYRÅET. VAREFORTEGNELSEN ER OGSÅ INNARBEIDD I TOLLTARIFFEN, UTGITT AV TOLL- OG AVGIFTS-DIREKTORATET. DEN ER TIL SALGS I BOKHANDELEN.

THE DESCRIPTIONS OF THE COMMODITY NUMBERS IN THE TABLE ARE GIVEN IN THE COMMODITY LIST FOR EXTERNAL TRADE STATISTICS, PUBLISHED BY THE CENTRAL BUREAU OF STATISTICS.

A COPY MAY BE OBTAINED FROM THE BUREAU.

MENGEENHET	QUANTITY UNIT
.. = OPPGAVE MANDLER	NOT AVAILABLE
S = STYKKER	NUMBER, PIECES, HEADS
P = PAR	PAIRS
TG = 1000 GRAM	1000 GRAMMES
TL = 1000 LITER	1000 LITRES
U = KUBIKKETER	CUBIC METRES
TU = 1000 KUBIKKETER	1000 CUBIC METRES
B = BRUTTO REG. TONN	GROSS TONS
Z = MWH (MEGAWATTIME)	MWH (MEGA WATT HOURS)
V = KVADRATMETER	SQUARE METRES

OMFANG: VARER SOM I DEN AKTULLE MÅNED ELLER I GJENNOMSNITT HITTIL I ÅR HAR EN VERDI PÅ KR. 200 000 ELLER MER.

COVERAGE: COMMODITIES WHICH IN THE ACTUAL MONTH OR AS AN AVERAGE DURING THE YEAR HAVE A VALUE OF NOK 200 000 OR MORE.

VARENR.	JANUAR	1990	VARENR.	JANUAR	1990
COMMODITY CODE	MENGE QUANTITY	VERDI VALUE	COMMODITY CODE	MENGE QUANTITY	VERDI VALUE
	TONN	1000 KR.		TONN	1000 KR.
0000.0032	15	390	0305.5102	21	707
KAP.00		539	0305.5103	147	15318
0101.1919	S 12	215	0305.5104	21	731
KAP.01		469	0305.5107	1244	46954
0202.3000	13	485	0305.5902	126	3576
0203.2100	106	1085	0305.5903	719	11889
0203.2200	33	493	0305.5904	10	356
0204.3000	235	1521	0305.5905	448	9670
KAP.02		3995	0305.5906	448	12435
0301.9200	13	800	0305.5907	16	553
0301.9901	1	296	0305.6103	56	292
0301.9909	1	1327	0305.6109	1293	5959
0302.1101	14	424	0305.6200	1244	26539
0302.1109	8	279	0305.6903	36	971
0302.1201	8470	288104	0305.6909	9	214
0302.1209	6	216	0306.1301	863	66311
0302.2101	54	745	0306.1302	79	1796
0302.2200	19	206	0306.1309	30	1623
0302.2900	54	913	0306.1400	42	943
0302.4001	275	874	0306.2200	10	1843
0302.4003	862	1862	0306.2300	30	1859
0302.4009	1222	3758	0306.2900	19	386
0302.5000	98	1472	0307.1000	15	1316
0302.6200	69	1041	0307.2900	42	2330
0302.6300	878	6825	KAP.03		779964
0302.6501	303	2603	0402.2100	105	1047
0302.6901	13	317	0405.0000	2912	30687
0302.6903	783	4907	0406.1000	312	4026
0302.6909	84	1143	0406.3000	78	1613
0303.2101	19	573	0406.9000	1479	27949
0303.2201	911	30205	0407.0010	209	900
0303.3101	846	8385	0408.9100	18	311
0303.4200	315	2563	0409.0000	8	214
0303.5001	625	2236	KAP.04		66970
0303.5003	106	274	0504.0000	77	1157
0303.5009	1555	7704	0511.9102	95	1310
0303.6000	1218	12085	0511.9103	600	419
0303.7200	128	1327	KAP.05		3040
0303.7400	8021	33660	0601.2000	7	336
0303.7902	822	6552	0602.9905	11	402
0303.7909	13	229	KAP.06		1041
0303.8000	23	415	KAP.07		400
0304.1002	22	525	0806.1010	14	210
0304.1003	56	695	0806.2000	29	355
0304.1004	176	775	0811.9020	19	328
0304.1009	65	3980	KAP.08		1163
0304.2001	73	1620	0901.1100	74	879
0304.2002	387	9768	0902.3000	3	623
0304.2003	1424	34116	KAP.09		1709
0304.2004	1331	17799	KAP.10		18
0304.2005	825	3435	KAP.11		70
0304.2007	66	1248	1212.2000	222	1143
0304.2009	340	7496	KAP.12		1500
0304.9000	258	6583	KAP.13		6
0305.1000	31	1996			
0305.2000	15	409			
0305.3001	155	1213			
0305.3002	9	402			
0305.3009	252	7617			
0305.4100	387	37079			
0305.4200	50	526			
0305.4900	23	1983			

TABELL 11 (FORTS.). UTFØRSEL, VIKTIGERE VARER GRUPPERT ETTER DET HARMONISERTE SYSTEM (HS)  
 EXPORTS OF PRINCIPAL COMMODITIES ACCORDING TO THE HARMONIZED SYSTEM (HS)

VARENR.	JANUAR 1990		VARENR.	JANUAR 1990	
	MENGDE	VERDI		MENGDE	VERDI
	TONN	1000 KR.		TONN	1000 KR.
1504.1091	168	5190	2517.1000	131633	5038
1504.1092	56	390	2517.4100	2170	319
1504.1099	5	205	2517.4900	232806	11628
1504.2020	856	2000	2518.1001	3545	356
1506.0010	277	499	2518.1002	13857	3271
1507.1000	618	1814	2519.9000	398	855
1507.9000	87	486	2521.0000	1250	326
1516.1010	1780	5765	2522.1000	512	325
1516.2090	165	780	2525.1000	25500	4168
1517.1001	259	1850	2525.2000	304	1141
1517.1002	105	760	2526.1000	35	309
1519.1100	663	2754	2526.2000	3963	5271
1519.1300	618	2573	2529.1000	9204	4557
1519.1900	213	1191	2529.3000	23051	10282
1519.2000	113	242	KAP. 25		102773
1519.3000	4	308			
1520.1000	69	312	2601.1100	32947	4183
KAP. 15		27517	2601.1200	192073	41417
			2603.0000	13890	38136
1601.0000	12	557	2604.0000	3465	7745
1602.5000	22	300	2607.0000	1155	2414
1604.1100	10	999	2614.0000	66509	26914
1604.1205	215	1551	2619.0000	13886	21805
1604.1206	73	528	2620.9000	58	18251
1604.1301	453	16879	2621.0000	2401	1723
1604.1500	242	3185	KAP. 26		162883
1604.1901	828	20372			
1604.1909	214	3640	2701.1100	3830	:
1604.2001	15	242	2707.1000	2470	3579
1604.2004	166	3940	2709.0000	5418057	5354594
1604.2006	37	948	2710.0012 U	129672	125540
1604.2009	16	612	2710.0013 U	8711	9392
1604.3002	47	1240	2710.0016 U	195318	156157
1605.2001	751	36953	2710.0021 U	32398	39018
1605.2009	83	6525	2710.0026 U	453970	494501
1605.9000	14	516	2710.0027 U	19723	17030
KAP. 16		99741	2710.0029 U	20898	22728
			2710.0091 U	129522	104100
1704.9003	160	4283	2710.0093 U	474	2697
KAP. 17		4626	2710.0095	43	364
			2710.0099	65	874
1806.1000	42	551	2711.1200	88965	95646
1806.3200	30	913	2711.1300	53011	63326
1806.9010	54	1559	2711.1900	1397	2131
1806.9090	56	1143	2711.2100 TU	2602502	1307818
KAP. 18		4321	2711.2990 U	3400	348
			2712.2000	5	372
1905.1000	53	979	2712.9000	5	230
1905.3001	59	919	2713.1100	13392	20416
1905.3002	41	954	2713.2000	2653	2069
1905.9001	88	1165	KAP. 27		7830870
1905.9003	180	2727			
1905.9005	21	416	2801.1000	:	842
1905.9009	346	6711	2804.2900	4	389
KAP. 19		14363	2804.6100	0	992
			2804.6900	8416	64779
2002.9010	39	275	2806.1000	509	214
2005.5900	105	401	2807.0000	:	7020
2005.9000	53	732	2811.2200	6260	5113
2008.9900	16	425	2811.2900	1350	257
2009.9000	31	329	2815.1200	:	10624
KAP. 20		2965	2817.0010	325	1324
			2823.0000	52	840
2103.9001	61	446	2825.5000	341	7066
2103.9009	17	629	2826.1200	:	6029
2104.1040	18	826	2826.2000	21	242
2104.1050	39	773	2827.3100	61	423
2104.1060	16	284	2835.2900	6499	1068
2104.1090	19	401	2834.2900	:	4281
2106.9041	21	855	2835.2900	229	2684
2106.9099	251	3468	2836.1000	:	275
KAP. 21		8071	2841.2000	240	:
			2846.1000	103	245
2201.9001 TL	72	438	2846.9000	2	1855
2203.0002 TL	94	605	2847.0000	162	793
2207.1000 TL	3384	8531	2849.1000	5894	:
2208.9000 TL	31	931	2849.2000	7263	49382
KAP. 22		11203	KAP. 28		187881
2301.2000	4070	16285	2901.1000	4	239
2304.0000	9649	15695	2901.2990	12	803
2306.5000	411	479	2903.2100	:	77711
2309.9091	112	1198	2909.1900	19	318
2309.9099	331	2520	2912.2900	58	830
KAP. 23		36324	2912.4100	:	6187
			2914.2900	3	230
2401.1000	22	279	2915.2100	271	808
2402.2002	1	204	2915.2400	120	721
2403.1000	34	3350	2915.7010	51	311
KAP. 24		3976	2915.7020	66	808
			2915.9090	65	1015
2502.0000	5590	828	2918.1510	3	477
2504.1000	923	3337	2921.1900	18	237
2511.1000	1800	1095	2921.2900	46	3101
2514.0000	711	778	2924.2900	42	96807
2515.1100	1120	2308	2925.1900	3	232
2515.1200	264	634	2926.2000	:	9815
2516.1100	9146	20072	2926.9000	:	309
2516.9001	11293	25111	2939.1000	0	468
2516.9009	90	209	2941.9000	239	9459

TABELL 11 (FORTS.). UTFØRSEL. VIKTIGERE VARER GRUPPERT ETTER DET HARMONISERTE SYSTEM (HS)  
 EXPORTS OF PRINCIPAL COMMODITIES ACCORDING TO THE HARMONIZED SYSTEM (HS)

VARENR.	1990		VARENR.	1990	
	JANUAR	VERDI		JANUAR	VERDI
	MENGDE	1000 KR.		MENGDE	1000 KR.
	TONN		TONN		
KAP.29		212422	3901.2009	5871	37116
3002.3900	1	421	3901.9000	21	247
3002.9000	7	12497	3902.1001	79	471
3003.3900	11	412	3902.1009	3119	14785
3003.9000	639	8985	3902.3000	2863	14595
3004.3900	30	4873	3903.1100	804	7431
3004.5000	30	4226	3903.1909	12	1336
3004.9009	17	1404	3904.1000	:	23973
3005.1000	9	1127	3904.2100	:	807
3005.9009	1	250	3904.2200	:	1199
3006.3000	15	26074	3905.1100	684	4031
3006.5000	15	3070	3905.2000	32	692
KAP.30		63435	3906.9000	152	3826
3101.0000	39	685	3907.3000	44	1619
3102.1000	:	272	3907.5000	236	2468
3102.3000	:	7843	3907.9100	:	21684
3102.6000	:	35263	3907.9909	234	8174
3105.2000	:	182367	3908.9000	16	295
3105.5100	:	6025	3909.1000	2536	7896
KAP.31		232455	3909.2000	1111	11473
3204.1100	0	221	3909.3000	117	891
3204.1700	5	284	3909.4001	38	520
3206.1000	:	33768	3909.4009	180	1962
3208.1000	284	5755	3909.5001	28	971
3208.2000	148	3666	3909.5009	15	409
3208.9000	516	9796	3912.2000	9	269
3209.1000	45	517	3913.9000	8	509
3209.9000	111	1750	3915.1000	137	207
3212.9010	12	202	3915.9000	173	650
3214.1005	19	533	3916.2000	30	587
3214.1006	55	627	3916.9090	21	776
3215.1100	18	329	3917.2100	159	2186
3215.1900	75	1936	3917.2300	85	1263
KAP.32		60038	3917.2990	86	1020
3302.1090	39	589	3917.3190	46	654
3304.1000	1	610	3917.3900	8	305
3304.9910	28	1292	3917.4000	49	1517
3305.1000	47	949	3918.1009	305	2250
3305.9000	31	432	3918.9000	18	301
3307.4900	4	289	3919.9090	9	441
KAP.33		4959	3920.1000	269	3795
3401.1110	95	1309	3920.3000	38	787
3402.1100	2852	18555	3920.4100	1141	14195
3402.1300	293	2278	3920.4200	934	12690
3402.1900	128	897	3920.5900	27	665
3402.2019	297	1872	3920.9200	42	2183
3402.2090	32	534	3920.9900	4	228
3402.9019	60	515	3921.1109	33	624
3402.9090	219	1389	3921.1301	11	227
3406.0000	87	1409	3921.1309	70	1341
KAP.34		29934	3921.9020	187	5290
3501.1000	135	4167	3921.9030	40	964
3506.9100	22	264	3921.9090	9	373
3506.9900	19	238	3923.1004	197	5750
3507.9000	10	276	3923.1006	271	6111
KAP.35		5166	3923.2110	139	2539
3601.0010	:	584	3923.2190	106	1597
3601.0090	:	3339	3923.2990	30	854
3602.0000	:	8604	3923.3001	309	5790
3604.9000	3	2065	3923.3002	83	2970
KAP.36		14859	3923.5000	16	738
3702.5400	11	4650	3923.9006	14	515
3703.9000	14	803	3924.1001	15	480
3704.0000	4	408	3924.1009	23	1084
KAP.37		6214	3924.9001	30	655
3801.3000	3464	10459	3925.9009	12	287
3802.9000	107	796	3926.1000	58	1775
3803.0009	517	1428	3926.2000	14	721
3804.0000	16321	12055	3926.3000	45	1211
3806.9001	763	2598	3926.9091	16	774
3806.9009	156	514	3926.9094	41	1275
3807.0002	1129	909	3926.9098	293	11363
3808.2000	969	15482	KAP.39		354199
3808.9000	14	566	4005.1090	9	260
3809.9200	208	964	4008.2190	13	504
3810.1010	61	563	4009.3000	20	1394
3811.2900	2	298	4010.9100	208	5989
3811.9000	60	501	4011.1000	S 65247	12516
3813.0000	23	564	4011.2000	S 212	374
3814.0000	99	756	4011.9110	S 20	282
3815.9000	113	949	4012.2000	52	312
3816.0000	1439	809	4013.1000	39	3081
3818.0000	122	823	4015.9090	0	369
3820.0000	255	2633	4016.9300	24	1445
3822.0000	1	1803	4016.9900	5	451
3823.9001	21	337	KAP.40		28814
3823.9003	1586	1012	4101.1000	19	372
3823.9009	43219	26304	4101.2100	402	8668
KAP.38		84105	4102.1000	575	12941
3901.1000	9214	54136	4104.1010	42	260
			4104.1020	13	2423
			4104.2200	18	337
			4104.3110	63	10330
			KAP.41		35713
			4202.1109	S 7061	318
			4203.1001	S 660	572
			4203.1005	S 419	389

TABELL 11 (FORTS.). UTFØRSEL. VIKTIGERE VARER GRUPPERT ETTER DET HARMONISERTE SYSTEM (HS)  
 EXPORTS OF PRINCIPAL COMMODITIES ACCORDING TO THE HARMONIZED SYSTEM (HS)

VARENR.	JANUAR 1990		VARENR.	JANUAR 1990	
	MENGDE	VERDI		MENGDE	VERDI
	TONN	1000 KR.		TONN	1000 KR.
4205.0000	6	685	4811.3900	475	4624
KAP.42		2739	4811.4000	8	212
4301.1000 S	160236	26735	4814.3000	8	338
4301.6001 S	36195	7247	4817.1000	137	2804
4301.6002 S	74237	29266	4818.1000	509	2503
4301.6009 S	12854	3185	4818.4000	166	4593
4302.1100	0	356	4819.1000	185	1944
4302.1901	2	244	4819.2001	282	2485
4302.1909	3	495	4819.2009	151	1878
4303.1001 S	25	217	4819.3000	44	289
KAP.43		68256	4819.4000	28	412
4401.2101 U	5759	2091	4819.5091	7	282
4401.3002 U	1829	213	4819.5099	547	7594
4402.0000	480	233	4819.6000	4	519
4403.2001 U	26434	11346	4820.3000	53	1020
4403.2005 U	10608	3645	4820.9000	5	295
4403.2006 U	25349	9105	4821.1000	14	902
4403.2009 U	899	729	4821.9000	4	208
4407.1001 U	244	653	4823.4000	2	245
4407.1002 U	737	1085	4823.7001	133	1552
4407.1003 U	7183	10515	4823.7009	386	4734
4407.1004 U	37949	55451	4823.9009	433	1160
4407.1008 U	126	295	KAP.48		512748
4407.1009 U	2520	4381	4901.1001	33	270
4409.1020	61	840	4901.1009	13	622
4409.1091 U	282	652	4901.9901	20	581
4409.1092 U	1835	3243	4901.9902	480	9336
4409.2090	34	221	4905.9900	1	446
4410.1001 U	6197	7727	4909.0000	5	318
4410.1002 U	3495	5388	4911.1010	16	318
4410.1003 U	1672	4894	4911.1090	37	1243
4410.1009 U	4631	1609	4911.9110	1	327
4410.9000	263	853	4911.9190	2	286
4411.1100	503	1107	4911.9909	44	2691
4411.1900	515	2199	KAP.49		16871
4411.9100	113	379	5101.1100	104	1833
4411.9900	780	2252	5101.1900	46	635
4415.2000	128	303	5101.2100	15	376
4416.0090	146	1119	5106.1000	29	1860
4417.0000	6	216	5106.2000	10	552
4418.1001 S	12542	18572	5109.1001	6	599
4418.1002 S	2606	5594	5109.1002	7	824
4418.2004 S	967	1832	5109.9000	4	375
4418.2005 S	1473	1432	5111.3000	21	2924
4418.2006 S	5901	2460	KAP.51		10657
4418.2009	31	682	5205.1100	44	623
4418.3000 V	42549	8236	5205.1200	41	723
4418.9001	580	5186	5207.1000	2	219
4418.9002 S	102	436	5208.5200	2	253
4418.9004 S	201	461	5209.2900	11	464
4418.9009	628	10288	5209.3200	29	1561
4421.9009	20	2189	5209.3900	21	1687
KAP.44		192627	5211.3200	58	3976
KAP.45		3	5212.2300	6	551
KAP.46		15	KAP.52		10918
4701.0000	12074	35582	KAP.53		198
4702.0000	15714	97255	5407.4200	19	3065
4703.2100	14332	78729	5407.7200	59	2684
4703.2900	7824	40598	KAP.54		6282
4704.2100	5627	31201	5512.1910	3	360
4705.0000	2750	8513	KAP.55		1562
4707.1000	190	484	5601.1010	60	3993
4707.2000	275	361	5601.2100	24	795
4707.3000	1857	1074	5602.9000	16	333
4707.9000	2275	1909	5603.0000	102	738
KAP.47		295861	5607.4100	18	513
4801.0000	55895	186169	5607.4900	50	1075
4802.4000	490	2308	5607.5000	86	2256
4802.5200	4219	23929	5607.9090	5	600
4802.6000	20041	88228	5608.1100	43	3630
4803.0009	1382	10107	5608.1900	5	241
4804.1100	3121	11661	5608.9010	10	516
4804.1900	3223	15570	5608.9090	16	931
4804.2100	3259	14964	5609.0000	10	255
4804.3100	150	841	KAP.56		15991
4804.3900	1042	7940	5701.1000	1	687
4804.4200	163	1328	KAP.57		1074
4804.5100	156	1233	KAP.58		848
4804.5200	70	620	5902.1000	56	2582
4804.5900	33	264	5903.1099	89	3775
4805.1000	6542	18337	5903.2090	38	4498
4805.3000	1348	10494	5903.9090	7	267
4805.6000	1875	8926	5905.0000	5	316
4805.7000	185	517	5911.3100	0	437
4805.8000	1361	4291	5911.3200	4	4028
4806.2000	3173	31757	KAP.59		16474
4807.9900	176	549	6001.1000	18	1313
4808.1000	103	658	6001.9200	20	1557
4810.1100	82	438	KAP.60		3585
4810.1200	960	6039			
4810.2900	1321	7955			
4810.3900	55	814			
4810.9100	1200	6977			
4811.3100	1003	7630			

TABELL 11 (FORTS.). UTFØRSEL. VIKTIGERE VARER GRUPPERT ETTER DET HARMONISERTE SYSTEM (HS)  
 EXPORTS OF PRINCIPAL COMMODITIES ACCORDING TO THE HARMONIZED SYSTEM (HS)

VARENR.	1990		VARENR.	1990	
	JANUAR	VERDI		JANUAR	VERDI
	MENGDE	1000 KR.		MENGDE	1000 KR.
	TONN		TONN		
6103.3300 S	1359	392	7019.3900	11	483
6107.9900 S	3095	336	7019.9000	26	334
6108.2100 S	7908	285	KAP.70		30651
6108.2200 S	10280	591			
6109.1000 S	9607	372	7101.2100 TG	6	291
6109.9010 S	14299	816	7106.1000 TG	364	569
6110.1000 S	4396	795	7106.9200 TG	2164	2545
6110.2000 S	11311	945	7108.1200 TG	23	1999
6110.3000 S	19328	2227	7108.1300 TG	25	1681
6112.1100 S	2036	239	7108.2000 TG	4	269
6113.0011 S	336	594	7110.1100 TG	93	10016
6114.3000 S	15	3584	7110.2100 TG	157	4512
6115.1190 S	52806	558	7112.1000 TG	11	571
6115.9190 P	11094	249	7112.9000 TG	710	438
6115.9290 P	62714	676	7113.1100 TG	53	328
6115.9320 P	11326	390	7113.1900 TG	6	1301
KAP.61		15902	7114.1101 TG	56	383
			KAP.71		25811
6201.1200 S	573	206	7201.1000	1987	2536
6201.9200 S	556	233	7202.1100	6789	27467
6201.9300 S	722	204	7202.1900	8122	52332
6203.1200 S	778	328	7202.2100	38018	163563
6203.1900 S	1087	779	7202.2900	474	6186
6203.3200 S	1812	340	7202.3000	19159	95590
6203.3300 S	889	222	7202.4900	1495	6895
6203.4209 S	5176	957	7202.9900	1476	13146
6203.4309 S	3721	611	7204.2100	100	381
6204.1300 S	984	404	7204.4900	415	524
6204.6209 S	6558	698	7208.1300	60	1120
6206.3000 S	2300	207	7208.3200	264	872
6210.1010 S	1451	1151	7208.3300	283	554
6210.4000 S	2199	833	7208.4200	882	3260
6211.3300 S	4494	815	7208.4300	295	1210
KAP.62		11565	7209.1100	150	566
6302.2100	13	1320	7209.1200	519	2209
6303.9190	2	381	7209.1300	208	837
6304.9100	2	414	7210.1200	8398	40002
6306.9990	2	558	7210.4900	189	966
6307.2020	6	2169	7210.7000	159	741
6307.2090	18	2409	7211.1100	199	732
6309.0000	59	286	7211.2200	63	299
KAP.63		8728	7211.3000	367	1490
			7211.4900	376	1620
6401.9290 P	11593	556	7212.2100	499	2764
6403.1100 P	845	274	7212.2900	348	1942
6403.5900 P	6235	594	7212.3000	41	245
6403.9900 P	3203	447	7212.4000	116	593
6404.1100 P	3507	304	7214.2020	806	1794
KAP.64		3408	7214.2090	1240	2475
			7214.4090	252	255
KAP.65		286	7216.3290	85	315
			7216.3390	1018	2959
KAP.66		6	7216.4090	168	816
			7216.5090	481	2161
KAP.67		39	7216.9090	44	454
			7217.1100	611	2441
6802.2900	49	439	7217.1200	323	2226
6802.9300	51	607	7222.3000	28	639
6803.0000	276	1573	7222.4090	6	227
6804.1091	19	336	7226.1000	184	3022
6804.2200	16	529	7228.8090	1	404
6805.2000	110	2305	KAP.72		454157
6806.1000	290	1769			
6807.1000	226	877	7302.9000	96	774
6807.9000	88	371	7304.2010	111	508
6808.0000	358	681	7304.2090	724	4138
6809.1100	13075	16386	7304.3190	194	719
6809.1900	729	4630	7304.9090	20	261
6810.1102	122	233	7305.9090	27	244
6810.9102	9671	18047	7306.2000	285	558
6810.9103	1553	2787	7306.3012	:	389
6810.9104 V	15390	5258	7306.3019	:	1066
6810.9105	2332	3938	7306.3090	:	4866
6810.9108	3195	4973	7306.4010	840	3157
6815.2000	319	4207	7306.5010	45	321
6815.9100	305	2416	7306.6010	:	12332
KAP.68		73840	7306.6090	:	4450
			7306.9090	22	499
6902.2000	77	351	7307.1100	45	1191
6902.9000	632	958	7307.1909	:	290
6903.9000	63	1991	7307.2100	5	533
6904.9000 S	109353	1136	7307.2900	4	1156
6910.1001	6	230	7307.9200	6	504
6910.1002	12	402	7307.9900	10	1095
6911.1000	67	3065	7308.2000	16	381
KAP.69		9209	7308.3009	29	966
			7308.4000	232	2400
7005.1000	16	271	7308.9001	86	722
7005.2900	127	1064	7308.9002	51	3838
7007.1900	45	770	7308.9007	27	267
7007.2100	76	1703	7308.9008	1076	13080
7007.2900	86	962	7309.0000	72	2344
7008.0000	853	9248	7310.1000	109	1000
7010.9001	195	459	7310.2900	98	1967
7010.9005	693	2108	7311.0090	29	557
7010.9009	381	1077	7312.1001	425	4745
7019.1000	924	10016	7312.1002	75	907
7019.3100	37	601	7315.2000	68	1377
7019.3200	22	388	7315.8900	45	877

TABELL 11 (FORTS.). UTFØRSEL. VIKTIGERE VARER GRUPPERT ETTER DET HARMONISERTE SYSTEM (HS)  
 EXPORTS OF PRINCIPAL COMMODITIES ACCORDING TO THE HARMONIZED SYSTEM (HS)

VARENR.	JANUAR 1990		VARENR.	JANUAR 1990	
	MENGDE	VERDI		MENGDE	VERDI
	TONN	1000 KR.		TONN	1000 KR.
7317.0091	52	388	8215.9911	2	427
7318.1500	385	5835	KAP.82		13025
7318.1900	18	861			
7321.8300 S	1806	3748	8301.4009	23	4951
7321.9000	124	1522	8301.6000	28	2677
7322.9000	28	2029	8302.1001	54	2177
7323.1000	47	744	8302.3000	3	238
7323.9321	17	1307	8302.4100	48	2636
7323.9390	3	257	8302.4200	69	2755
7324.1000	2	337	8302.4900	69	3136
7324.9010	2	200	8303.0000	85	2312
7325.1000	1526	19570	8304.0000	24	2018
7325.9900	73	2668	8306.2900	2	388
7326.1900	142	761	8310.0000	6	904
7326.9000	612	31070	8311.1000	6	236
KAP.73		153249	8311.2000	21	417
			8311.9000	6	255
7403.1100	2992	50600	KAP.83		26037
7403.2900	9	210			
7404.0000	635	6107	8405.1000 S	4	205
7407.2190	253	4172	8407.3200 S	27	727
7408.1900	18	549	8408.1001 S	10	222
7412.2000	68	4565	8408.1002 S	32	1435
7413.0000	24	446	8408.1003 S	9	224
7415.3200	5	244	8408.1009 S	3	4819
7418.2000	12	1357	8408.2000 S	30	286
7419.9900	138	7302	8409.9100	59	4631
KAP.74		75977	8409.9900	203	26574
			8411.8110 S	1	1820
7502.1000	5413	358227	8411.8190 S	:	4000
7504.0000	0	214	8411.9100	11	46707
KAP.75		358460	8411.9910	0	802
			8411.9990	1	2121
7601.1000	23993	296788	8412.2100 S	263	1065
7601.2000	48302	638967	8412.2900 S	121	3415
7602.0000	2681	14980	8412.9010	54	3372
7604.1000	42	1877	8413.1900 S	52	795
7604.2900	1663	44862	8413.6000 S	263	1251
7605.1100	1613	21571	8413.7000 S	133	16348
7605.2100	330	5269	8413.8100 S	660	1051
7605.2900	51	1055	8413.9100	31	12167
7606.1190	2756	44119	8414.1000 S	21	684
7606.1210	11	273	8414.4000 S	7	1314
7606.1290	2029	38747	8414.5100 S	437	292
7606.9200	12	328	8414.5900 S	366	1319
7607.1900	8	393	8414.8001 S	51	2466
7607.2000	58	1758	8414.8009 S	138	540
7608.2000	151	3359	8414.9000	30	5058
7609.0000	2	253	8415.9001	2	245
7610.1001	16	512	8415.9009	58	2330
7610.1009	16	1477	8417.8000 S	11	8854
7610.9004	53	2215	8417.9000	10	531
7610.9009	20	1029	8418.5009 S	352	1526
7612.1000	43	2030	8418.6909 S	93	515
7612.9001	8	523	8418.9109	11	417
7612.9003	9	356	8418.9901	13	341
7612.9009	50	2300	8418.9909	220	9159
7614.1000	61	990	8419.2000 S	49	214
7614.9000	385	6641	8419.3900 S	11	6210
7615.1001	47	2131	8419.5000 S	354	1345
7615.2000	7	462	8419.8100 S	15	346
7616.9000	875	23902	8419.8900 S	88	405
KAP.76		1159639	8419.9000	31	3149
			8420.1000 S	2	350
7802.0000	1138	1206	8421.2100 S	164	789
KAP.78		1376	8421.2900 S	162	294
			8421.3900 S	1225	5760
7901.1100	9267	90339	8421.9110	2	735
7901.1200	1966	19232	8421.9900	6	2265
7901.2000	504	5691	8422.4000 S	43	6063
7903.1000	599	8367	8422.9000	8	1019
7903.9000	133	1223	8424.1009 S	485	226
7907.9000	117	2311	8424.2001 S	3	265
KAP.79		127351	8424.3009 S	19	225
			8424.8900 S	1614	4492
8004.0000	384	2488	8424.9030	15	1955
8007.0000	1	330	8424.9090	25	2115
KAP.80		2866	8425.1900 S	5	406
			8425.3900 S	252	12137
8104.1100	:	56457	8426.1100 S	1	1050
8104.1900	:	25617	8426.1900 S	5	855
8104.9090	0	258	8426.2000 S	7	1621
8105.1000	174	19191	8426.3000 S	5	5350
8107.1000	6	476	8426.4100 S	1	226
KAP.81		102065	8426.9100 S	9	564
			8426.9900 S	13	2091
8205.2000	11	1077	8427.1010 S	3	398
8205.5100	2	428	8427.2010 S	13	4184
8205.5900	5	421	8428.1009 S	10	483
8207.1101	5	1211	8428.3900 S	78	1366
8207.1109	29	1453	8428.9099 S	30	9574
8207.2000	2	500	8429.1100 S	2	904
8207.3000	2	290	8429.2000 S	5	1050
8207.7000	1	395	8429.5101 S	3	518
8207.8009	3	1343	8429.5102 S	35	7728
8207.9009	2	326	8429.5201 S	15	4623
8208.2000	17	1272	8429.5911 S	11	2720
8211.9100	2	289	8429.5919 S	15	6111
8211.9209	2	565	8429.5990 S	8	1864
8211.9400	1	343	8430.2009 S	12	1053

TABELL 11 (FORTS.). UTFØRSEL. VIKTIGERE VARER GRUPPERT ETTER DET HARMONISERTE SYSTEM (HS)  
 EXPORTS OF PRINCIPAL COMMODITIES ACCORDING TO THE HARMONIZED SYSTEM (HS)

VARENR.	JANUAR 1990		VARENR.	JANUAR 1990			
	MENGDE	VERDI		MENGDE	VERDI		
	TONN	1000 KR.		TONN	1000 KR.		
8430.3100	S	2	1076	8480.6000	1	302	
8430.4100	S	3	1355	8480.7100	3	1357	
8430.4900	S	40	381	8480.7900	17	3125	
8430.6900	S	1	549	8481.1010	3	271	
8431.1000		73	8966	8481.2010	2	531	
8431.2010		13	675	8481.2091	25	4272	
8431.3190		14	764	8481.2092	9	1226	
8431.3990		83	6704	8481.3010	44	2840	
8431.4120		3	438	8481.3091	1	286	
8431.4190		14	938	8481.3099	2	588	
8431.4300		226	16966	8481.4091	1	323	
8431.4920		155	4810	8481.4099	5	1142	
8431.4930		87	2634	8481.8091	2	441	
8431.4990		4	481	8481.8093	2	327	
8432.1000	S	973	25989	8481.9010	1	247	
8432.2909	S	138	976	8481.9090	20	1856	
8432.3001	S	27	703	8482.1000	2	368	
8432.8000	S	9	854	8482.2000	1	256	
8432.9000		636	13072	8483.1090	8	815	
8433.1100	S	8234	12616	8483.3000	18	2204	
8433.2000	S	2	598	8483.5010	4	225	
8433.3009	S	428	12033	8483.5090	3	374	
8433.5300	S	9	692	8483.6000	1	221	
8433.9010		12	440	8483.9000	4	601	
8433.9090		144	2482	8484.9000	1	533	
8434.9020		1	363	8485.1000	27	2741	
8436.8000	S	14	228	8485.9010	0	731	
8436.9900		22	665	8485.9090	6	4511	
8438.5000	S	21	361	KAP.84		698226	
8438.8001	S	4	1500				
8438.8005	S	6	9369	8501.1000	S	293	422
8438.9000		5	560	8501.3101	S	153	499
8439.1000	S	9	5325	8501.3209	S	15	281
8439.9100		82	5029	8501.5301	S	4	213
8439.9900		107	6066	8501.5309	S	59	568
8440.1090	S	3	1526	8501.6100	S	26	2445
8441.8000	S	61	1460	8501.6200	S	15	319
8441.9000		2	1463	8501.6300	S	14	611
8442.4000		0	207	8503.0000		1	859
8443.1100	S	3	680	8504.2100		22	237
8443.1900	S	10	915	8504.2200	S	14	1491
8443.9090		8	710	8504.2300	S	2	4298
8446.2100	S	5	1662	8504.3100	S	3739	587
8448.4900		1	481	8504.3400	S	2	1814
8449.0000	S	27	8616	8504.4001	S	41261	10931
8450.1900	S	13	200	8504.4009	S	2783	3767
8451.9000		1	337	8504.9010		69	2093
8452.2100	S	1	250	8504.9090		0	371
8452.2900	S	97	643	8505.9000		1	454
8452.9000		6	205	8507.1000		896	10687
8455.3000		11	435	8507.2000		220	9533
8457.1000	S	1	700	8507.9001		20	220
8458.1900	S	9	279	8507.9009		1	277
8459.1000	S	1	270	8508.1000	S	143	333
8459.3100	S	6	1164	8508.2001	S	1808	1117
8460.9000	S	109	621	8508.9000		35	2715
8461.9000	S	6	374	8509.1000	S	400	220
8462.1000	S	1	325	8509.4000	S	1130	359
8462.3900	S	14	517	8509.8000	S	1498	402
8462.4100	S	1	1900	8510.1000	S	2405	320
8462.9900	S	5	592	8511.4000	S	1193	456
8464.9000	S	4	293	8511.5000	S	353	360
8465.9100	S	389	1442	8512.2000		1	303
8465.9200	S	2	312	8514.9010		342	38785
8465.9900	S	22	274	8515.1900	S	5	962
8466.9200		9	1181	8515.2900	S	53	392
8466.9300		1	219	8515.3900	S	118	469
8466.9400		2	398	8515.9000		6	962
8467.9100		3	265	8516.1001	S	96	351
8467.9200		1	519	8516.1002	S	14546	2871
8469.1000	S	201	666	8516.2901	S	60328	20000
8470.9002	S	183	6703	8516.2902	S	2566	637
8471.1000	S	5	202	8516.2909	S	6269	1975
8471.2000	S	150	16347	8516.3100	S	5534	348
8471.9100	S	1831	34749	8516.5000	S	627	634
8471.9201	S	46	292	8516.6001	S	593	465
8471.9202	S	59	771	8516.6002	S	1440	2922
8471.9203	S	28	493	8516.6003	S	1050	1283
8471.9209	S	3396	10740	8516.6004	S	843	267
8471.9300	S	8289	28040	8516.6005	S	335	330
8471.9900	S	988	17018	8516.8000	S	74641	1438
8472.9010	S	4	673	8516.9009		79	3317
8472.9020	S	17	234	8517.1010	S	5874	5474
8472.9090	S	273	684	8517.1090	S	1029	1513
8473.1000		1	322	8517.2000	S	23	640
8473.2900		1	1252	8517.3010	S	184	1433
8473.3000		24	28584	8517.3092	S	87	11321
8474.2001	S	4	1499	8517.4000	S	1762	26992
8474.3900	S	13	2331	8517.8101	S	46	298
8474.9090		61	2852	8517.8109	S	3	992
8477.4000	S	1	850	8517.8200	S	146	2481
8477.5900	S	2	296	8517.9010		5	6129
8477.8000	S	12	2185	8517.9090		17	23048
8479.1090	S	3	411	8518.2100	S	7057	1822
8479.8100	S	4	803	8518.2900	S	28301	2245
8479.8200	S	26	1569	8519.9100	S	1192	4254
8479.8901	S	46	7431	8521.1001	S	365	917
8479.8909	S	426	24840	8522.9000		0	221
8479.9090		130	8515	8524.1000		3	268
8480.3000		1	219	8524.9001	S	338627	2107



TABELL 11 (FORTS.). UTFØRSEL. VIKTIGERE VARER GRUPPERT ETTER DET HARMONISERTE SYSTEM (HS)  
 EXPORTS OF PRINCIPAL COMMODITIES ACCORDING TO THE HARMONIZED SYSTEM (HS)

VARENR.	JANUAR 1990		VARENR.	JANUAR 1990	
	MENGDE	VERDI		MENGDE	VERDI
	TONN	1000 KR.		TONN	1000 KR.
8524.9009	4	13795	8708.3190	133	6664
8525.1001 S	114	756	8708.4090	38	2465
8525.2001 S	389	3348	8708.7010	68	4096
8525.2009 S	262	14564	8708.7090	697	25165
8525.3001 S	50	1675	8708.9190	5	347
8526.1000 S	6	383	8708.9390	24	3874
8526.9100 S	21	4400	8708.9490	42	5621
8527.1109 S	304	283	8708.9910	49	1705
8527.1900 S	56	615	8708.9990	350	19063
8527.2900 S	15	404	8709.1900 S	27	2666
8528.1091 S	155	286	8710.0000	1	4472
8528.1099 S	218	1368	8711.5000 S	7	261
8529.1010	14	1868	8712.0000 S	7796	8403
8529.1090	5	892	8714.9100	16	916
8529.9010	7	9407	8714.9200	4	276
8529.9091	2	244	8714.9900	15	897
8529.9095	6	622	8716.1000 S	12	1288
8529.9096	1	5511	8716.3100 S	1	500
8529.9099	15	1065	8716.3900 S	33	2249
8530.8000	1	210	8716.4000 S	55	1770
8531.1000	5	3361	8716.8001 S	2374	653
8531.8000	2	886	8716.9000	24	1300
8531.9000	5	3223	KAP.87		219419
8532.2900	0	200	8802.2000 S	1	300
8534.0000	0	437	8802.4000 S	1	48967
8535.1000	2	214	8803.3000	0	1181
8535.3000	114	11179	8803.9000	1	832
8535.9000	1	694	KAP.88		51314
8536.3009	53	4524	8901.1002 B	206	4200
8536.4100	1	252	8901.2002 B	4899	99741
8536.5091	18	3704	8901.2004 B	49190	39896
8536.6900	40	5252	8901.3001 B	10168	260000
8536.9001	2	486	8901.9002 B	75789	152728
8536.9002	1	259	8901.9004 B	39526	250784
8536.9009	9	1859	8902.0001 B	2404	111977
8537.1000	21	5768	8903.9101 S	6	1702
8537.2000	1	630	8903.9201 S	157	46393
8538.1000	2	380	8903.9901 S	284	3246
8538.9090	14	2558	8903.9902 S	15	1097
8539.2200	18	1308	8903.9904 S	100	369
8539.3900	2	280	8906.0001 S	18	11494
8541.5000 S	195	305	8906.0009 S	1	425
8541.6000 S	6417	280	8907.9001	100	3218
8542.1100 S	451655	2573	8908.0000 S	1	3500
8542.1900 S	10255	466	KAP.89		991215
8542.2000 S	4206	323	9001.1000	24	3725
8543.8001 S	786	602	9003.1100 S	1608	346
8543.8009 S	421	2573	9005.8000 S	26	1181
8544.1100	11	300	9005.9000	0	369
8544.3000	14	3932	9006.5110 S	444	338
8544.4100	6	1020	9007.2900 S	12	237
8544.4901	1	363	9009.9000	9	2105
8544.4904	88	2082	9010.9000	1	465
8544.4909	17	1945	9013.2000	0	258
8544.5100	17	2599	9014.1010 S	14	860
8544.5901	196	10773	9014.8010 S	65	2187
8544.5902	2	405	9014.8020 S	24	7280
8544.5903	41	1046	9014.8930	4	9645
8544.5904	32	1418	9014.8090	0	1719
8544.5905	39	2963	9014.9010	1	1414
8544.5906	15	318	9014.9090	1	2399
8544.6009	143	2820	9015.1010 S	215	1548
8545.1100	31	337	9015.8010	1	903
8545.1901	2663	1159	9015.8090	3	3767
8546.1000	40	1000	9016.0010 S	5	286
8546.2001	31	1056	9017.1001 S	2	1134
8547.1002	12	362	9018.1900	4	15291
KAP.85		391115	9018.9000	14	5179
8602.1000 S	1	1500	9019.2000	19	6267
8609.0001	32	1520	9022.2901 S	4482	1245
8609.0009	189	10625	9022.3001 S	2	212
KAP.86		13743	9022.9000	1	960
8701.9002 S	2	206	9023.0000	52	9939
8701.9004 S	6	1137	9024.8000	0	661
8701.9005 S	6	3619	9025.1910 S	22	308
8701.9009 S	5	260	9025.9000	1	1613
8703.2301 S	9	626	9026.1010 S	35	2007
8703.3205 S	4	500	9026.2010 S	87	2047
8703.3301 S	1	206	9026.2090 S	5221	1144
8704.1000 S	51	41993	9026.8010 S	16	632
8704.2101 S	2	400	9026.8090 S	103	218
8704.2102 S	1	280	9026.9000	3	4545
8704.2201 S	23	5932	9027.1010 S	14	257
8704.2209 S	18	2856	9027.8010 S	37	980
8704.2301 S	5	1625	9027.9000	0	534
8704.2309 S	15	3210	9029.1090 S	493	229
8704.3102 S	2	201	9030.3900 S	90	503
8704.3202 S	1	550	9031.8010 S	123	999
8705.1000 S	3	4420	9031.8090 S	56	1006
8705.3000 S	2	2233	9031.9000	0	211
8705.9000 S	3	2115	9032.1010 S	6453	577
8706.0091 S	1	414	9032.1090 S	4372	217
8706.0099 S	4	1569	9032.8910 S	654	7758
8707.1000 S	5	450	9032.9000	5	8684
8707.9090 S	8	359	9033.0000	4	7589
8708.1000	808	42812	KAP.90		127668
8708.2100	3	254			
8708.2990	80	3958			

TABELL 11 (FORTS.). UTFØRSEL. VIKTIGERE VARER GRUPPERT ETTER DET HARMONISERTE SYSTEM (HS)  
 EXPORTS OF PRINCIPAL COMMODITIES ACCORDING TO THE HARMONIZED SYSTEM (HS)

VARENR.	JANUAR 1990		VARENR.	JANUAR 1990	
	MENGDE			MENGDE	
	TONN	1000 KR.		TONN	1000 KR.
9101.2100 S	61	1620			
9106.9000 S	146	510			
9107.0000 S	8281	906			
KAP.91		3679			
9204.1000 S	83	645			
KAP.92		1091			
9305.9010	0	761			
9306.3000	39	10522			
9306.9000	11	42655			
KAP.93		54241			
9401.2008	3	885			
9401.3001	6	399			
9401.3009	60	5734			
9401.5000	9	207			
9401.6103	29	2959			
9401.6104	158	18204			
9401.6106	16	1485			
9401.6108	7	738			
9401.6901	9	236			
9401.6902	18	1299			
9401.7109	33	3394			
9401.9009	90	4753			
9402.1000	6	1068			
9402.9000	6	1280			
9403.1002	32	650			
9403.1009	92	3046			
9403.2001	572	5483			
9403.2009	25	1803			
9403.3000	13	617			
9403.4000	46	1346			
9403.5000	72	1373			
9403.6001	44	456			
9403.6002	17	505			
9403.6003	48	1593			
9403.6009	194	6243			
9403.9000	82	2483			
9404.1000	54	473			
9404.2101	21	349			
9404.2109	277	3440			
9404.2900	11	575			
9404.3000 S	4475	1560			
9404.9004	44	2968			
9404.9006	4	310			
9405.1000	264	15462			
9405.2000	60	6953			
9405.4000	58	6327			
9405.6000	4	566			
9405.9200	2	221			
9405.9900	63	3510			
9406.0010	150	4189			
9406.0021	150	2640			
9406.0029	4819	40716			
9406.0099	298	3827			
KAP.94		163505			
9506.1100 P	1634	617			
9506.1200	4	701			
9506.1909	2	309			
9506.9100	52	3924			
9506.9909	6	267			
9507.9000	3	682			
9508.0000	5	247			
KAP.95		15911			
9603.1000	22	934			
9603.2100	106	13920			
9606.1000	3	222			
9607.1100	1	333			
KAP.96		16435			
9701.1000	1	23336			
9702.0000	0	621			
9703.0000	2	289			
9705.0000	0	730			
9706.0000	0	459			
KAP.97		25518			

TABELL 12. SAMHANDELEN MED DE ENKELTE LAND. MILL. KR IMPORTS AND EXPORTS BY COUNTRY. MILLION KRONER

	INNFØRSEL - OPPRINNELSES LAND IMPORTS - COUNTRY OF ORIGIN		UTFØRSEL - BESTEMMELSES LAND EXPORTS - COUNTRY OF DESTINATION	
	JANUAR		JANUAR	
	1989	1990	1989	1990
I A L T	11 410,7	13 537,8	14 774,0	17 074,2
EUROPA	8 297,8	9 939,7	12 336,0	14 357,7
AD ANDORRA	-	-	-	-
AL ALBANIA	0,0	-	-	-
AT ØSTERRIKE	95,4	149,4	55,8	76,4
BE BELGIA	270,2	314,3	355,0	434,7
BG BULGARIA	0,4	1,1	1,1	7,1
CH SVEITS	191,9	198,9	183,6	111,5
CS TSJEKKOSLOVAKIA	26,4	27,4	10,0	29,0
DD TYSKLAND (DDR)	81,7	64,3	19,3	20,3
DE TYSKLAND (BRD)	1 530,5	1 868,4	1 821,7	2 149,8
DK DANMARK	929,8	853,0	652,6	807,1
ES SPANIA	142,8	188,0	192,5	157,2
FI FINLAND	403,2	434,7	298,8	339,1
FO FÆRØEANE	6,5	1,7	22,4	139,8
FR FRANKRIKE	442,4	503,0	1 265,5	1 614,4
GB STORBRIIT. OG N.-IRL.	948,1	1 090,5	3 652,1	3 791,4
GI GIBRALTAR	-	-	0,0	40,3
GR HELLAS	23,2	83,0	38,8	15,5
HU UNGARN	11,4	12,9	4,6	4,1
IE IRLAND	106,4	151,7	25,6	41,7
IS ISLAND	26,1	12,7	114,6	31,6
IT ITALIA	353,4	427,0	326,1	561,3
LI LIECHTENSTEIN	0,0	0,1	10,9	0,6
LU LUXEMBOURG	13,7	12,4	7,7	4,6
MC MONACO	0,1	1,0	0,5	0,4
MT MALTA	0,4	172,1	0,9	13,2
NL NEDERLAND	447,6	626,4	1 373,6	1 346,6
PL POLEN	32,3	37,3	47,1	60,1
PT PORTUGAL	118,6	124,1	82,0	169,6
RO ROMANIA	10,6	3,0	0,3	7,7
SE SVERIGE	1 933,0	2 347,0	1 676,7	2 231,5
SM SAN MARINO	-	-	0,0	-
SU SOVJETUNIONEN(1)	126,8	169,1	78,5	114,4
TR TYRKIA	11,2	43,0	6,5	17,8
VA VATIKANSTATEN	-	-	-	-
YU JUGOSLAVIA	13,6	22,2	11,1	19,0
AFRIKA	356,4	374,4	88,5	185,7
AO ANGOLA	0,1	-	2,0	1,7
BF BURKINA FASO	-	-	-	0,2
BI BURUNDI	-	-	-	-
BJ BENIN	-	-	0,1	0,9
BW BOTSWANA	96,7	95,0	12,2	1,7
CF SENTRALAFRIK. REPUB.	-	-	-	-
CG KONGO	0,0	0,2	3,6	0,6
CI ELFENBEINSKYSTEN	0,2	0,1	1,1	1,3
CM KAMERUN	0,3	0,1	1,0	1,2
CV KAPP VERDE	-	-	-	-
DJ DJIBOUTI	-	-	-	-
DZ ALGERIE	-	-	8,8	0,8
EG EGYPT	1,1	2,6	3,7	9,0
EH VEST-SAHARA	-	-	-	-
ET ETIOPIA	-	-	1,9	1,3
GA GABON	7,8	12,7	2,9	2,1
GH GHANA	0,0	0,0	0,2	2,6
GM GAMBIA	-	-	0,8	0,8
GN GUINEA	0,0	0,0	0,2	0,0
GQ EKVATORIAL-GUINEA	-	-	-	-
GW GUINEA-BISSAU	-	-	0,1	-
IO CHAGOSØYENE	-	-	-	-
KE KENYA	2,5	0,9	1,1	7,3
KM KOMORENE	-	-	-	-
LR LIBERIA	195,4	186,4	4,8	98,1
LS LESOTHO	0,0	0,0	0,2	0,1
LY LIBYA	14,0	-	4,6	1,5
MA MAROKKO	21,5	48,5	5,9	0,4
MG MADAGASKAR	0,2	0,2	0,1	0,1
ML MALI	0,0	-	0,4	0,2
MR MAURETANIA	-	0,0	-	-
MU MAURITIUS	1,3	3,3	-	0,0
MW MALAWI	0,2	-	0,3	0,3
MZ MOSAMBIK	-	-	8,6	0,3
NA NAMIBIA	-	-	-	-
NE NIGER	-	-	-	-
NG NIGERIA	-	0,0	2,1	4,4
RE REUNION	-	-	0,1	0,1
RW RWANDA	-	-	-	-
SC SEYHELLENE	-	-	-	-
SD SUDAN	0,0	0,5	0,7	0,9
SH ST.HELENA	-	-	-	-
SL SIERRA LEONE	-	-	0,1	0,1
SN SENEGAL	-	-	0,2	0,2
SO SOMALIA	-	-	0,6	0,7
ST SAO TOME OG PRINCIPE	-	-	-	3,8
SZ SWAZILAND	-	0,0	-	-
TD TCHAD	-	-	-	0,2
TG TOGO	0,0	0,0	0,2	4,3
TN TUNISIA	0,8	0,9	4,6	2,4
TZ TANZANIA	0,0	0,0	4,8	20,7
UG UGANDA	-	-	0,3	1,0
ZA SØR-AFRIKA	11,6	18,5	0,1	0,0
ZM ZAMBIA	-	0,0	5,1	1,2
ZR ZAIRE	-	0,0	2,4	4,2

(1) MEDREGNET UKRAINA OG HVITERUSSLAND.

TABELL 12. SAMHANDELEN MED DE ENKELTE LAND. MILL. KR IMPORTS AND EXPORTS BY COUNTRY. MILLION KRONER (FORTS.)

	INNFØRSEL - OPPRINNELSESLAND IMPORTS - COUNTRY OF ORIGIN		UTFØRSEL - BESTEMMELSESLAND EXPORTS - COUNTRY OF DESTINATION	
	JANUAR		JANUAR	
	1989	1990	1989	1990
ZW ZIMBABWE .....	2,3	4,3	2,4	8,9
ASIA .....	1 376,4	1 214,3	616,6	763,4
AE ARABISKE EMIRATER .....	0,9	0,6	12,4	22,0
AF AFGHANISTAN .....	0,3	0,5	-	0,0
BD BANGLADESH .....	3,7	3,5	0,0	0,4
BH BAHRAIN .....	-	1,6	0,9	4,4
BN BRUNEI .....	-	-	-	-
BT BHUTAN .....	-	-	-	-
BU BURMA .....	0,1	0,3	0,0	0,0
CN KINA .....	307,0	75,7	39,0	51,3
CY KYPROS .....	2,2	0,8	58,1	90,3
HK HONG KONG .....	79,0	88,2	32,6	29,7
ID INDONESIA .....	7,2	10,0	5,4	6,0
IL ISRAEL .....	20,2	32,7	14,6	6,7
IN INDIA .....	14,7	22,5	19,6	5,9
IQ IRAK .....	-	-	0,8	0,6
IR IRAN .....	0,8	2,1	9,7	1,5
JO JORDAN .....	1,8	-	1,1	0,3
JP JAPAN .....	495,4	712,8	310,4	327,4
KH KAMPUCHEA .....	-	-	-	-
KP KOREA, DEN DEM.FOLKER .....	-	-	-	1,4
KR KOREA, REPUBLIKKEN .....	68,4	79,1	33,3	36,0
KW KUWAIT .....	-	-	2,4	1,8
LA LAOS .....	-	0,3	0,0	0,0
LB LIBANON .....	0,2	0,1	1,3	1,0
LK SRI LANKA .....	1,1	1,6	2,6	3,5
MN HONGOLIA .....	-	-	-	0,2
MO MACAO .....	2,4	1,8	0,7	-
MV MALDIVENE .....	-	0,0	-	0,1
MY MALAYSIA .....	18,1	15,8	3,9	11,4
NP NEPAL .....	0,4	0,4	0,2	0,9
NT NØYTRAL SONE .....	-	-	-	-
OM OMAN .....	-	-	1,1	3,6
PH FILIPPINENE .....	5,5	5,0	1,8	5,8
PK PAKISTAN .....	8,5	22,7	5,8	19,7
QA QATAR .....	-	-	1,0	1,2
SA SAUDI-ARABIA .....	5,0	1,6	7,5	6,2
SG SINGAPORE .....	236,0	24,8	24,3	49,7
SY SYRIA .....	0,1	0,1	0,3	1,7
TH THAILAND .....	18,6	21,2	8,3	26,2
TP ØST-TIMOR .....	-	-	-	-
TW TAIWAN .....	78,9	88,6	15,1	46,6
VN VIETNAM .....	0,0	0,0	-	0,2
YD YEMEN, DET DEMOKRAT. .....	-	-	-	0,0
YE YEMEN, DEN ARAB. REP. .....	-	-	2,5	-
NORD - AMERIKA .....	1 164,1	1 710,5	1 584,5	1 621,8
AG ANTIGUA OG BARBUDA .....	-	0,0	0,2	0,3
AI ANGUILLA .....	-	-	-	-
AN ANTILLENNE (NL) .....	-	47,4	1,0	1,0
BB BARBADOS .....	0,2	0,0	0,2	0,9
BM BERMUDA .....	-	-	0,1	0,1
BS BAHAMAS .....	-	0,0	2,8	80,5
BZ BELIZE .....	-	-	-	-
CA CANADA .....	284,9	440,3	350,7	333,6
CR COSTA RICA .....	4,9	6,3	0,2	0,0
CU CUBA .....	-	0,0	-	0,0
DM DOMINICA .....	-	-	0,1	0,0
DO DEN DOMINIK. REPUBL. .....	0,0	0,0	2,3	1,9
GD GRENADA .....	0,0	-	0,5	0,2
GL GRØNLAND .....	2,6	0,7	120,1	0,8
GP GUADELOUPE .....	0,0	-	0,9	0,7
GT GUATEMALA .....	1,2	2,4	2,2	0,1
HN HONDURAS .....	0,2	2,2	0,1	0,0
HT HAITI .....	0,0	0,0	1,2	1,0
JM JAMAICA .....	0,3	74,4	5,0	1,0
KN ST.KITTS-NEVIS .....	-	-	0,3	0,1
KY CAYMANØYENE .....	-	-	0,0	260,0
LC ST. LUCIA .....	-	-	0,2	0,1
MQ MARTINIQUE .....	-	0,0	3,4	1,6
MS MONTSERRAT .....	-	-	0,1	-
MX MEXICO .....	11,3	1,9	18,0	11,7
NI NICARAGUA .....	-	0,1	3,9	0,0
PA PANAMA .....	11,6	14,4	30,2	9,0
PH ST.PIERRE, MIQUELON .....	-	-	-	-
PR PUERTO RICO .....	0,3	0,1	49,8	50,4
SV EL SALVADOR .....	-	0,1	0,4	0,1
TC TURKS- OG CAICOSØYER .....	-	-	-	-
TT TRINIDAD OG TOBAGO .....	0,0	0,0	0,4	0,5
US U S A .....	846,8	1 119,9	990,1	865,9
VC ST.VINCENT/GRENADINE .....	-	-	-	0,2
VG JOMFRUØYENE (GB) .....	-	-	0,0	0,0
VI JOMFRUØYENE (US) .....	-	-	0,0	-
SØR - AMERIKA .....	201,6	231,2	87,4	64,8
AR ARGENTINA .....	2,9	1,5	3,2	5,5
BO BOLIVIA .....	-	0,0	0,1	-
BR BRASIL .....	48,4	55,7	33,7	33,1
CL CHILE .....	24,6	1,5	9,1	5,5
CO COLOMBIA .....	14,5	30,7	10,5	0,2
EC ECUADOR .....	0,2	0,4	0,3	0,2
FK FALKLANDSØYENE .....	-	-	0,0	1,3
GF FRANSK GUYANA .....	-	-	0,4	0,1

TABELL 12. SAMHANDELEN MED DE ENKELTE LAND. MILL. KR IMPORTS AND EXPORTS BY COUNTRY. MILLION KRONER (FORTS.)

	INNFØRSEL - OPPRINNELSES LAND IMPORTS - COUNTRY OF ORIGIN		UTFØRSEL - BESTEMMELSESLAND EXPORTS - COUNTRY OF DESTINATION	
	JANUAR		JANUAR	
	1989	1990	1989	1990
GY GUYANA .....	-	-	-	-
PE PERU .....	0,2	1,2	3,0	2,9
PY PARAGUAY .....	-	-	-	-
SR SURINAM .....	44,2	131,5	0,1	0,8
UY URUGUAY .....	0,5	1,0	0,2	0,4
VE VENEZUELA .....	66,0	7,8	26,9	14,5
OCEANIA .....	14,5	67,7	61,0	80,7
AS AMERIKANSK SAMOA .....	-	-	-	0,0
AU AUSTRALIA .....	11,8	64,8	54,9	74,8
CC KOKOSØYENE .....	-	-	-	-
CK COOKØYENE .....	-	-	-	-
CT KANTON/ENDERBURIØYER(1) .....	-	-	-	-
CX CHRISTMASØYA .....	-	-	-	-
FJ FIJI .....	-	-	0,1	-
FM MICRONESIA .....	-	-	-	-
GU GUAM .....	-	-	-	-
HM HEARD/MC.DONALD ØYER .....	-	-	-	-
JT JOHNSTONØYA(2) .....	0,0	0,0	-	-
KI KIRIBATI .....	-	-	-	-
MH MARSHALLØYENE .....	-	-	-	-
MI MIDWAYØYENE(2) .....	-	-	-	-
MP NORDRE MARIANENE .....	-	-	-	-
NC NY CALEDONIA .....	-	-	0,3	0,3
NF NORFOLKØYA .....	-	-	-	-
NR NAURU .....	-	-	-	-
NU NIUE .....	-	-	-	-
NZ NEW ZEALAND .....	2,6	3,0	5,5	5,1
PF FRANSK POLYNESIA .....	-	-	0,0	0,3
PG PAPUA - NY GUINEA .....	-	-	0,0	-
PN PITCAIRN .....	0,0	-	-	-
PW PALAU .....	-	-	-	-
SB SALOMONØYENE .....	-	-	-	-
TF FRANSKE SØRLIGE TER. ....	-	-	-	-
TK TOKELAU .....	-	-	-	-
IO TONGA .....	-	-	-	-
IV TUVALU .....	-	-	-	-
UM USA SMÅ U.FORL. ØYER .....	-	-	-	-
VU VANUATU .....	-	-	0,1	-
WF WALLIS/FUTUNAØYENE .....	-	-	-	-
WK WAKEØYA(2) .....	-	-	-	-
WS SAMOA .....	-	-	-	-
ZZ INT. ORGANISASJONER .....	-	-	-	-

(1) SAMMEN MED KIRIBATI I 1990. (2) SAMMEN MED U S A'S MINDRE UTENFORLIGGENDE ØYER I 1990.

LANDOMRÅDER, SE TABELL 13.

NORDEN - DANMARK, FÆRØYANE, FINLAND, ISLAND OG SVERIGE.  
 EFTA - FINLAND, ISLAND, SVERIGE, SVEITS MED LIECHTENSTEIN OG ØSTERRIKE.  
 E F - DANMARK, BELGIA, LUXEMBOURG, FRANKRIKE MED ANDORRA OG MONACO, HELLAS, IRLAND,  
 ITALIA MED SAN MARINO OG VATIKANSTADEN, NEDERLAND, PORTUGAL, SPANIA,  
 STORBRITANNIA OG FORBUNDSREPUBLIKKEN TYSKLAND (BRD).  
 COMECON, EUROPEISKE - BULGARIA, POLEN, ROMANIA, SOVJETUNIONEN, TSJEKKOSLOVAKIA,  
 DEN TYSKE DEMOKRATISKE REPUBLIKK (DDR) OG UNGARN.  
 UTVIKLINGS LAND - JUGOSLAVIA OG MALTA, AFRIKA UNNTATT SØR-AFRIKA, ASIA UNNTATT JAPAN, NORD-OG SØR-AMERIKA  
 UNNTATT U S A, CANADA OG GRØNLAND, OCEANIA UNNTATT AUSTRALIA OG NEW ZEALAND.

REGIONAL GROUPS OF COUNTRIES, SEE TABLE 13.

NORDIC COUNTRIES - DENMARK, THE FAEROES, FINLAND, ICELAND AND SWEDEN.  
 EFTA - FINLAND, ICELAND, SWEDEN, SWITZERLAND INCL. LIECHTENSTEIN AND AUSTRIA.  
 E C - DENMARK, BELGIUM, LUXEMBOURG, FRANCE INCL. ANDORRA AND MONACO, GREECE, IRELAND, ITALY INCL.  
 SAN MARINO AND VATICAN CITY STATE, UNITED KINGDOM AND THE FEDERAL REPUBLIC OF GERMANY (FRG).  
 COMECON, EUROPEAN - BULGARIA, POLAND, ROMANIA, SOVJET UNION, CZECHOSLOVAKIA,  
 THE GERMAN DEMOCRATIC REPUBLIC (GDR) AND HUNGARY.  
 DEVELOPING, COUNTRIES - YUGOSLAVIA AND MALTA, AFRICA EXCLUDING SOUTH AFRICA, ASIA EXCLUDING JAPAN,  
 NORTH-AND SOUTH AMERICA EXCLUDING U S A, CANADA AND GREENLAND,  
 OCEANIA EXCLUDING AUSTRALIA AND NEW ZEALAND.









TABELL 13. SAMHANDELEN MED DE VIKTIGSTE LAND. HOVEDGRUPPER ETTER SITC. JANUAR 1990. MILL. KR  
(FORTS.) TRADE WITH PRINCIPAL COUNTRIES BY DIVISIONS OF THE SITC. JANUARY 1990. MILLION KRONER

GRUPPE	SOVJET- UNIONEN		SPANIA		STORBRI TANNIA OG N.-IRLAND		SVEITS		TSJEKKO -SLOVAKIA		TYRKIA		TYSKLAND (BRD)	
	INNF.	UTF.	INNF.	UTF.	INNF.	UTF.	INNF.	UTF.	INNF.	UTF.	INNF.	UTF.	INNF.	UTF.
I ALT	169.1	114.4	188.0	157.2	1090.5	3791.4	198.9	111.5	27.4	29.0	43.0	17.8	1868.4	2149.8
0	8.8	30.7	42.4	45.3	47.1	47.9	11.4	21.7	0.4	1.8	2.9	6.0	39.0	66.6
00	-	-	-	-	0.6	0.0	-	-	-	-	-	-	0.4	-
01	-	-	-	0.4	0.3	0.0	-	-	-	-	-	-	0.0	1.2
02	-	30.7	-	0.8	0.2	1.5	0.1	1.0	-	-	-	-	0.4	1.2
03	8.8	-	0.2	43.4	2.2	45.1	-	16.7	0.0	1.8	-	6.0	1.3	62.9
04	-	-	0.3	0.1	22.5	0.4	0.2	-	0.1	-	0.1	-	6.4	0.3
05	-	-	40.2	-	1.9	0.0	2.3	-	0.1	-	2.6	-	6.7	0.1
06	-	-	0.5	-	8.1	0.0	0.2	-	0.1	-	-	-	3.7	0.2
07	-	-	0.2	-	3.2	0.0	4.6	-	0.1	-	0.1	-	10.3	0.0
08	-	-	0.0	-	4.2	0.4	1.8	3.7	-	-	-	0.0	6.7	0.5
09	-	-	0.9	0.7	3.8	0.4	2.2	0.3	-	-	0.2	-	3.2	0.2
1	0.1	-	4.2	-	3.7	0.2	11.4	-	-	-	0.4	0.0	6.8	0.7
11	0.1	-	4.2	-	3.1	0.2	-	-	-	-	-	0.0	6.8	0.7
12	-	-	-	-	0.6	0.0	11.4	-	-	-	0.4	-	0.1	-
2	130.6	41.2	30.3	41.5	19.0	127.0	0.6	3.0	2.2	0.3	27.6	0.9	29.2	150.0
21	-	-	-	6.3	3.1	5.5	-	-	-	-	-	-	-	4.1
22	-	-	-	-	0.1	0.0	0.1	-	-	-	-	-	0.4	-
23	0.4	-	-	-	1.0	-	-	-	1.0	-	-	-	0.4	-
24	2.7	-	0.5	0.2	0.0	15.9	-	2.5	0.2	-	-	-	3.8	26.8
25	-	41.2	-	3.6	0.2	29.5	-	-	0.2	0.3	-	0.9	0.1	77.7
26	-	-	-	-	3.7	0.4	0.0	-	-	-	-	-	2.1	0.5
27	13.8	-	18.6	13.0	10.2	11.5	0.2	0.1	0.7	-	-	-	11.2	13.7
28	113.8	-	8.3	18.4	0.4	64.1	-	0.1	0.0	-	27.1	-	7.8	26.8
29	-	-	2.8	-	0.3	0.2	0.3	0.3	-	-	0.5	-	3.5	0.5
3	1.7	0.0	25.5	-	217.6	2798.7	0.0	0.0	1.2	-	-	-	44.4	992.0
32	1.7	-	-	-	32.0	2.7	-	-	1.2	-	-	-	15.4	4.5
33	-	0.0	25.5	-	128.8	2225.4	0.0	0.0	-	-	-	-	28.9	636.4
34	-	-	-	-	56.8	570.6	-	-	-	-	-	-	0.2	351.1
35	-	-	-	-	-	-	-	-	-	-	-	-	-	-
4	1.5	1.1	0.2	0.1	0.2	1.5	0.0	0.5	-	0.1	-	-	1.4	0.6
41	1.5	-	-	0.1	0.1	0.4	-	0.0	-	0.1	-	-	0.0	0.0
42	-	-	0.2	-	0.1	-	0.0	-	-	-	-	-	0.6	-
43	-	1.1	-	-	0.0	1.0	-	0.4	-	-	-	-	0.8	0.6
5	10.7	3.9	14.3	23.1	155.8	131.8	42.5	7.1	2.1	2.9	0.1	3.0	218.7	192.8
51	-	2.0	0.5	0.2	41.2	25.5	1.5	1.5	0.7	-	-	-	33.1	16.4
52	10.7	-	0.9	1.7	14.5	29.9	0.4	1.9	0.5	0.4	0.1	0.1	26.1	58.2
53	-	0.3	0.1	1.0	12.9	3.7	2.8	0.1	-	-	0.0	0.1	14.4	5.4
54	0.0	-	0.1	0.9	17.6	7.5	25.6	1.3	-	-	0.0	0.4	22.5	1.1
55	-	1.5	0.6	-	19.5	0.5	2.3	0.4	-	-	-	-	14.7	5.3
56	-	-	11.3	13.8	0.3	12.6	-	0.2	0.0	-	-	-	8.7	34.3
57	-	-	0.4	3.0	10.6	34.7	4.7	0.4	0.8	2.3	-	2.3	39.1	50.8
58	-	-	0.4	0.1	13.5	10.0	1.9	0.4	-	0.2	-	-	20.7	3.0
59	-	0.0	0.1	2.3	25.8	7.5	3.2	0.8	-	-	0.0	0.0	39.5	18.2
6	14.4	15.5	24.4	17.7	178.5	479.0	25.9	43.4	8.9	0.0	1.8	3.9	395.3	550.7
61	-	-	0.5	0.0	1.1	0.8	0.1	0.1	0.0	-	-	-	1.5	2.3
62	-	-	2.6	0.0	13.4	3.1	0.5	0.4	0.6	-	0.1	-	11.2	2.4
63	0.3	-	0.2	0.0	1.5	12.5	0.3	1.2	0.1	-	-	-	8.5	7.2
64	-	15.5	0.2	7.3	11.3	130.3	1.7	5.0	0.3	-	-	1.4	28.6	92.7
65	0.4	-	3.3	1.7	28.7	6.2	5.9	0.4	2.5	-	0.7	-	43.7	3.9
66	0.0	-	3.2	0.4	11.8	9.5	2.0	0.8	1.0	0.0	0.6	-	33.1	6.6
67	0.0	-	9.9	1.5	44.1	55.1	1.4	3.7	4.1	-	0.1	1.8	152.7	87.7
68	13.7	-	0.5	5.4	32.1	238.8	7.7	29.9	-	-	-	0.2	33.7	321.2
69	0.0	-	4.0	1.3	34.6	22.6	6.2	1.9	0.4	-	0.3	0.5	82.3	26.6
7	0.6	17.5	32.5	25.9	342.5	139.0	76.9	24.3	6.1	23.8	0.2	2.9	855.5	141.1
71	-	0.4	0.6	5.1	16.4	6.8	3.1	0.0	0.5	-	0.0	0.9	56.3	2.9
72	0.0	2.0	2.7	6.1	71.4	37.4	6.0	1.7	3.2	0.0	-	0.1	110.7	16.0
73	0.4	0.4	0.4	0.1	2.5	1.0	5.0	0.8	0.5	-	-	-	18.5	1.3
74	0.0	0.3	7.6	2.8	53.0	16.6	13.8	3.2	0.0	17.2	0.0	1.6	153.9	17.1
75	-	13.1	8.6	5.7	68.6	12.6	5.4	1.2	0.1	6.2	0.2	0.0	74.6	19.8
76	-	0.4	1.4	1.4	16.5	10.8	0.8	6.9	-	0.4	-	0.0	33.2	6.7
77	0.0	0.2	6.4	3.8	38.0	10.4	41.5	4.3	1.5	-	0.0	0.3	169.2	31.3
78	0.1	0.8	4.8	0.1	12.8	14.2	1.3	0.0	0.2	0.0	0.0	-	223.6	27.8
79	0.0	-	-	0.8	65.2	29.2	0.1	6.3	0.0	-	-	-	15.3	18.1
-	-	-	-	-	54.6	24.3	-	-	-	-	-	-	-	-
-	-	-	-	-	3.6	-	-	-	-	-	-	-	-	-
-	-	-	-	-	51.0	24.3	-	-	-	-	-	-	-	-
-	-	-	-	-	-	-	-	-	-	-	-	-	-	-
8	0.7	4.5	14.2	3.5	126.0	65.0	29.9	11.4	6.4	0.2	9.9	0.9	275.3	54.9
81	-	-	0.8	0.6	3.5	4.8	1.4	0.3	0.2	-	0.0	-	12.0	4.1
82	0.3	0.0	2.3	0.0	3.4	4.7	0.3	1.1	0.9	-	-	-	11.8	8.9
83	-	-	0.1	-	1.0	0.0	0.1	0.0	0.1	-	0.3	-	1.4	-
84	0.1	-	1.5	0.2	34.3	4.0	4.3	1.5	1.9	-	9.4	-	36.8	1.9
85	-	-	3.7	0.0	0.5	0.1	0.2	0.0	1.2	0.0	0.0	-	3.7	0.1
87	0.1	1.7	0.1	1.6	28.7	16.7	11.3	0.9	0.3	0.1	-	0.9	39.5	6.0
88	0.1	0.0	0.3	0.0	7.3	4.8	3.3	0.3	0.0	-	-	-	21.4	1.3
89	0.0	2.7	5.4	1.0	47.3	29.9	9.0	7.3	1.8	0.1	0.1	0.0	148.7	32.6
9	-	-	0.0	0.0	0.1	1.3	0.2	0.1	-	-	-	-	2.8	0.4

TABELL 13. SAMHANDELEN MED DE VIKTIGSTE LAND. HOVEDGRUPPER ETTER SITC. JANUAR 1990. MILL. KR  
(FORTS.) TRADE WITH PRINCIPAL COUNTRIES BY DIVISIONS OF THE SITC. JANUARY 1990. MILLION KRONER

GRUPPE	TYSKLAND (DDR)		UNGARN		ØSTERRIKE		SØR-AFRIKA		TAIWAN		HONG KONG		INDIA	
	INNF.	UTF.	INNF.	UTF.	INNF.	UTF.	INNF.	UTF.	INNF.	UTF.	INNF.	UTF.	INNF.	UTF.
I ALT	64.3	20.3	12.9	4.1	149.4	76.4	18.5	0.0	88.6	46.6	88.2	29.7	22.5	5.9
0	0.0	2.2	1.8	2.3	1.2	5.0	-	-	0.7	-	0.7	1.2	2.0	-
00	-	-	-	-	-	-	-	-	-	-	-	-	-	-
01	-	-	-	-	-	-	-	-	0.0	-	-	-	-	-
02	-	-	-	-	-	0.4	-	-	-	-	-	-	-	-
03	-	2.2	-	1.9	-	4.2	-	-	0.0	-	0.1	1.2	-	-
04	-	-	-	-	0.3	0.0	-	-	0.0	-	0.3	0.0	0.1	-
05	0.0	-	1.8	0.4	0.6	0.3	-	-	0.5	-	0.1	-	0.0	-
06	-	-	-	-	0.2	-	-	-	-	-	0.0	-	-	-
07	-	-	0.0	-	0.2	-	-	-	-	-	0.0	-	1.8	-
08	-	-	-	-	0.0	-	-	-	0.0	-	-	-	-	-
09	-	-	-	-	0.0	-	-	-	-	-	0.2	-	0.0	-
1	-	-	0.2	-	-	-	-	-	-	-	-	-	-	-
11	-	-	0.2	-	-	-	-	-	-	-	-	-	-	-
12	-	-	-	-	-	-	-	-	-	-	-	-	-	-
2	1.7	1.7	0.9	0.1	1.6	5.6	18.5	-	0.4	0.2	0.4	0.1	0.5	0.3
21	-	-	-	-	-	-	-	-	-	-	-	-	-	-
22	-	-	0.4	-	-	-	-	-	-	-	-	-	0.0	-
23	-	-	-	-	0.1	-	-	-	0.0	-	-	-	-	-
24	-	-	0.2	-	-	1.5	-	-	-	-	0.3	-	0.1	-
25	-	1.7	-	-	-	3.8	-	-	-	-	-	-	-	-
26	-	-	-	0.1	1.2	-	-	-	0.3	-	-	0.0	0.0	-
27	1.7	-	-	0.0	0.3	0.3	-	-	-	0.2	-	-	0.3	-
28	-	-	-	-	-	-	18.5	-	-	-	-	-	-	0.3
29	0.0	-	0.2	-	0.0	-	-	-	0.1	-	0.1	0.1	0.1	0.0
3	27.0	-	-	0.0	-	0.2	-	-	-	-	0.3	-	-	-
32	-	-	-	-	-	-	-	-	-	-	-	-	-	-
33	27.0	-	-	0.0	-	0.2	-	-	-	-	0.3	-	-	-
34	-	-	-	-	-	-	-	-	-	-	-	-	-	-
35	-	-	-	-	-	-	-	-	-	-	-	-	-	-
4	-	2.5	-	0.0	-	1.3	-	-	-	-	0.0	-	-	-
41	-	-	-	0.0	-	0.1	-	-	-	-	-	-	-	-
42	-	-	-	-	-	-	-	-	-	-	0.0	-	-	-
43	-	2.5	-	-	-	1.2	-	-	-	-	-	-	-	-
5	8.2	1.4	0.9	0.8	6.9	14.1	-	-	0.3	10.9	0.3	2.0	0.0	0.7
51	0.8	-	0.1	0.3	1.0	0.2	-	-	-	9.0	-	0.0	-	-
52	4.8	0.4	0.0	-	0.0	2.0	-	-	0.0	1.4	-	0.7	0.0	0.4
53	-	-	0.5	-	0.1	0.0	-	-	0.0	0.0	0.0	-	0.0	-
54	-	0.2	0.0	-	0.4	9.0	-	-	-	-	0.3	-	-	0.2
55	-	-	0.0	0.2	0.3	0.2	-	-	0.0	0.1	0.0	-	0.0	-
56	0.0	0.7	-	-	-	-	-	-	-	0.2	-	-	-	-
57	2.2	-	0.2	0.3	2.5	1.0	-	-	-	0.2	-	1.3	-	0.1
58	-	-	0.0	-	2.0	0.2	-	-	0.3	-	0.0	-	-	-
59	0.4	0.1	0.0	0.1	0.6	1.3	-	-	0.0	0.0	0.0	0.0	-	-
6	10.9	12.5	5.4	0.1	34.3	34.7	-	-	12.8	25.4	3.9	17.7	7.0	0.8
61	-	-	0.0	-	0.0	-	-	-	-	-	0.0	0.0	0.5	-
62	0.1	-	0.5	-	1.6	0.2	-	-	2.2	-	0.0	0.2	-	-
63	0.5	0.0	-	-	0.1	-	-	-	0.6	-	0.2	0.1	0.1	-
64	0.2	-	0.1	-	2.3	0.4	-	-	0.1	18.3	0.3	0.9	0.0	0.2
65	3.2	0.3	1.0	0.0	6.0	0.8	-	-	1.4	0.1	0.6	0.0	5.6	-
66	4.2	-	0.3	0.1	1.7	0.0	-	-	1.7	-	0.4	-	0.0	-
67	2.2	2.1	1.0	-	15.2	1.4	-	-	0.0	6.3	-	-	0.4	0.1
68	-	9.9	1.9	-	1.2	31.8	-	-	-	0.7	-	16.1	-	0.3
69	0.6	0.1	0.4	-	6.2	0.1	-	-	6.8	0.0	2.3	0.3	0.3	0.1
7	9.2	0.0	1.3	0.3	82.0	12.6	-	0.0	51.3	9.5	11.3	7.0	0.1	3.5
71	0.8	-	0.3	-	0.6	0.6	-	-	0.7	-	0.0	0.9	0.0	0.8
72	5.0	-	-	0.2	37.4	4.6	-	-	1.0	-	0.0	0.2	0.0	1.3
73	0.1	-	0.0	-	0.3	0.0	-	-	0.4	-	-	0.0	-	-
74	0.8	0.0	0.2	0.1	11.4	1.0	-	0.0	1.8	0.1	0.1	0.4	0.0	0.4
75	-	-	0.0	-	1.0	2.2	-	-	33.3	9.1	4.1	0.2	0.0	0.7
76	0.0	-	0.1	0.0	4.9	0.8	-	-	4.1	0.4	2.8	0.7	-	0.4
77	2.3	0.0	0.7	-	18.5	2.4	-	-	6.7	-	4.2	4.5	0.0	-
78	0.1	-	0.0	-	7.8	0.8	-	-	3.1	-	0.0	0.1	0.0	-
79	0.1	-	0.0	-	0.1	0.3	-	-	0.0	-	0.0	-	-	0.1
-	-	-	-	-	-	-	-	-	-	-	-	-	-	-
-	-	-	-	-	-	-	-	-	-	-	-	-	-	-
-	-	-	-	-	-	-	-	-	-	-	-	-	-	-
8	7.3	-	2.4	0.5	23.3	3.0	-	-	23.0	0.5	71.4	1.7	12.9	0.5
81	0.2	-	0.1	-	0.2	0.6	-	-	1.4	-	0.7	0.1	0.0	0.0
82	2.9	-	0.4	-	0.5	0.7	-	-	0.8	0.1	0.4	-	0.1	0.0
83	0.2	-	0.0	-	0.4	0.0	-	-	1.7	-	0.8	-	0.6	-
84	1.3	-	0.5	0.1	9.7	0.3	-	-	1.0	-	60.3	-	11.3	-
85	-	-	0.0	-	2.3	0.0	-	-	3.3	-	0.5	-	0.5	-
87	0.2	-	0.0	0.0	1.6	0.3	-	-	0.6	0.4	0.6	0.2	0.0	0.4
88	0.0	-	0.0	-	1.6	0.3	-	-	3.1	0.0	2.9	1.3	-	-
89	2.5	-	1.4	0.4	7.1	0.7	-	-	11.1	0.0	5.2	0.1	0.5	0.0
9	0.0	-	-	-	0.0	-	-	-	0.0	-	0.0	-	0.0	-

TABELL 13. SAMHANDELEN MED DE VIKTIGSTE LAND. HOVEDGRUPPER ETTER SITC. (FORTS.) TRADE WITH PRINCIPAL COUNTRIES BY DIVISIONS OF THE SITC. JANUAR 1990. MILL. KR 1990. MILLION KRONER

GRUPPE	INDONESIA		ISRAEL		JAPAN		KINA		SØR-KOREA		PAKISTAN		SAUDI-ARABIA	
	INNF.	UTF.	INNF.	UTF.	INNF.	UTF.	INNF.	UTF.	INNF.	UTF.	INNF.	UTF.	INNF.	UTF.
I ALT	10.0	6.0	32.7	6.7	712.8	327.4	75.7	51.3	79.1	36.0	22.7	19.7	1.6	6.2
0	1.6	-	10.4	2.1	1.9	119.3	4.9	0.1	1.6	3.3	7.5	-	0.0	0.0
00	-	-	-	-	-	-	-	-	-	-	-	-	-	-
01	0.0	-	-	-	0.0	-	-	-	-	-	-	-	-	-
02	-	-	-	-	-	7.1	-	-	-	0.1	-	-	-	-
03	0.5	-	-	2.1	1.8	111.7	-	0.1	1.4	3.3	-	-	-	0.0
04	-	-	-	-	0.0	0.1	0.1	-	-	-	0.2	-	-	-
05	0.1	-	9.8	-	0.0	0.0	4.7	-	-	-	0.1	-	0.0	-
06	-	-	-	-	-	-	0.0	-	-	-	-	-	-	-
07	1.0	-	0.2	-	0.0	0.4	0.1	-	-	-	0.0	-	-	-
08	-	-	-	-	-	-	-	-	-	-	7.2	-	-	-
09	-	-	0.3	-	0.1	-	0.1	-	0.2	-	-	-	-	-
1	-	0.0	0.1	-	0.0	-	-	-	-	-	-	-	-	-
11	-	0.0	0.1	-	0.0	-	-	-	-	-	-	-	-	-
12	-	-	-	-	-	-	-	-	-	-	-	-	-	-
2	1.0	0.2	9.1	1.2	0.7	2.2	1.1	-	0.2	0.2	0.4	0.3	-	0.0
21	-	-	-	-	-	-	-	-	-	0.2	-	0.0	-	-
22	-	-	-	-	-	-	0.0	-	-	-	0.1	-	-	-
23	-	-	-	-	-	-	-	-	-	-	-	-	-	-
24	0.9	-	-	-	0.2	-	-	-	-	-	-	-	-	-
25	-	0.2	-	1.0	-	-	-	-	-	-	-	-	-	-
26	-	-	-	-	0.4	-	-	-	0.2	-	-	0.1	-	-
27	-	-	2.7	0.2	-	1.6	0.4	-	-	-	-	-	-	0.0
28	0.1	-	-	-	0.1	0.1	0.1	-	-	-	-	0.1	-	-
29	-	-	6.3	-	0.1	0.6	0.5	-	0.1	-	0.3	0.1	-	-
3	-	-	-	-	0.0	0.0	1.3	-	-	-	-	-	-	-
32	-	-	-	-	-	-	1.3	-	-	-	-	-	-	-
33	-	-	-	-	0.0	0.0	-	-	-	-	-	-	-	-
34	-	-	-	-	-	-	-	-	-	-	-	-	-	-
35	-	-	-	-	-	-	-	-	-	-	-	-	-	-
4	-	-	-	-	7.3	-	0.1	-	-	-	-	-	-	0.1
41	-	-	-	-	7.3	-	-	-	-	-	-	-	-	-
42	-	-	-	-	-	-	0.1	-	-	-	-	-	-	-
43	-	-	-	-	-	-	-	-	-	-	-	-	-	0.1
5	-	4.4	8.2	0.7	9.8	61.0	3.5	20.8	1.0	9.2	-	0.9	1.6	0.9
51	-	0.3	-	0.0	1.0	44.5	0.9	-	0.0	7.1	-	0.2	0.6	0.0
52	-	1.7	0.1	0.3	5.1	14.2	1.1	0.0	-	0.6	-	0.1	-	0.3
53	-	-	-	-	0.4	0.0	0.0	0.0	-	-	-	-	-	0.0
54	-	-	-	-	0.2	1.5	0.4	-	0.9	0.0	-	0.1	-	0.0
55	-	-	0.0	-	0.1	0.2	0.1	0.0	-	-	-	-	-	0.0
56	-	0.2	8.0	-	-	0.0	-	20.7	-	-	-	-	-	0.0
57	-	0.7	-	0.2	1.9	0.0	-	-	-	0.9	-	0.4	0.9	0.5
58	-	-	0.2	-	0.6	-	-	-	0.1	-	-	-	-	-
59	-	1.5	0.0	0.2	0.4	0.5	1.0	0.0	0.0	0.6	-	-	-	0.0
6	2.4	0.8	0.7	2.2	50.1	133.4	10.6	0.1	11.1	7.4	10.7	17.4	-	1.9
61	-	-	-	-	0.1	0.3	0.0	-	0.1	-	0.2	-	-	-
62	-	-	0.1	-	7.4	0.0	-	-	3.5	-	0.4	-	-	-
63	2.1	-	-	0.0	0.1	0.0	0.4	-	0.9	-	-	-	-	-
64	0.0	0.3	-	0.3	2.6	7.4	0.1	-	0.2	0.6	-	13.0	-	1.5
65	-	-	0.2	0.4	2.7	0.4	6.4	0.1	1.1	0.1	10.1	-	-	-
66	0.0	-	0.1	-	2.7	-	1.1	-	0.1	0.2	0.0	-	-	0.0
67	-	0.4	-	0.4	26.8	63.0	-	-	0.7	3.2	-	3.7	-	-
68	-	0.1	-	1.2	0.0	61.6	-	-	-	3.2	-	0.7	-	0.4
69	0.3	0.0	0.2	-	7.8	0.6	2.6	-	4.5	0.1	0.0	-	-	-
7	0.0	0.6	3.8	0.2	589.9	5.7	5.1	30.1	28.5	11.5	0.0	1.1	0.0	2.6
71	-	0.2	0.0	-	12.2	0.2	0.0	0.4	0.0	1.6	-	-	-	0.1
72	-	0.0	0.5	0.0	89.0	2.1	0.0	0.3	-	3.7	-	0.2	-	-
73	-	-	0.0	-	9.9	0.0	-	-	-	-	-	-	-	0.0
74	-	-	0.2	0.1	27.2	0.5	0.0	11.5	0.3	2.1	-	0.0	0.0	0.1
75	-	-	0.4	0.0	132.0	0.3	0.2	1.8	6.3	0.2	0.0	-	-	-
76	0.0	-	0.0	0.0	60.5	0.1	3.6	9.0	17.6	-	-	0.9	-	0.1
77	-	0.1	2.6	0.0	31.3	0.1	0.4	1.5	4.3	4.0	-	-	-	0.0
78	-	0.2	-	-	227.7	0.0	0.8	5.6	-	-	-	-	-	2.3
79	-	-	-	-	0.0	2.4	-	-	0.0	-	-	-	-	-
8	5.0	0.0	0.5	0.3	53.1	5.7	49.0	0.2	36.7	4.5	4.1	0.0	-	0.6
81	-	-	0.1	0.0	0.4	0.8	0.1	-	0.0	0.1	0.0	-	-	-
82	0.7	-	-	0.0	0.1	2.4	0.7	-	0.0	-	-	0.0	-	-
83	0.2	-	-	-	0.1	-	7.8	-	2.0	-	0.0	-	-	-
84	3.6	-	0.1	-	1.1	0.0	26.3	-	15.0	-	3.4	-	-	-
85	0.6	-	0.0	-	0.1	-	3.3	-	11.9	-	-	-	-	-
87	-	0.0	0.1	0.3	11.0	2.2	0.4	0.2	0.5	3.0	0.0	-	-	0.5
88	-	-	0.0	-	19.1	0.0	0.6	-	0.8	-	-	-	-	-
89	0.0	-	0.2	0.0	21.3	0.3	9.9	-	6.6	1.4	0.6	-	-	0.1
9	-	-	-	-	0.0	-	0.0	-	0.0	-	-	-	-	-

TABELL 13. SAMHANDELEN MED DE VIKTIGSTE LAND. HOVEDGRUPPER ETTER SITC.  
 (FORTS.) TRADE WITH PRINCIPAL COUNTRIES BY DIVISIONS OF THE SITC.

 JANUAR 1990. MILL. KR  
 JANUARY 1990. MILLION KRONER

GRUPPE	SINGAPORE		THAILAND		CANADA		U S A		ARGENTINA		BRASIL		AUSTRALIA	
	INNF.	UTF.	INNF.	UTF.	INNF.	UTF.	INNF.	UTF.	INNF.	UTF.	INNF.	UTF.	INNF.	UTF.
I ALT	24.8	49.7	21.2	26.2	440.3	333.6	1119.9	865.9	1.5	5.5	55.7	33.1	64.8	74.8
0	0.2	2.9	5.2	4.0	47.8	4.1	42.7	90.4	0.3	1.1	35.8	22.3	3.7	5.1
00	-	-	-	-	-	-	2.0	-	-	-	-	-	-	-
01	-	-	-	-	-	-	0.3	-	-	-	-	-	1.4	-
02	-	0.0	-	-	-	-	2.1	12.6	-	-	-	-	-	2.2
03	0.2	2.7	1.4	3.5	12.1	1.1	5.7	76.7	-	1.1	0.0	22.3	-	2.5
04	-	-	1.1	-	34.3	0.7	4.8	0.9	-	-	-	-	-	-
05	-	-	2.4	-	1.5	-	27.8	-	0.5	-	7.2	-	2.2	-
06	-	-	-	-	-	-	0.1	-	-	-	-	-	0.1	-
07	-	-	0.0	-	-	0.3	0.1	0.1	-	-	28.5	-	0.0	-
08	-	-	0.1	-	-	-	1.3	-	-	-	-	-	-	0.3
09	-	0.1	0.1	0.5	-	0.0	0.7	0.0	-	-	-	-	-	-
1	-	0.0	-	-	0.0	0.0	8.9	0.5	0.1	-	0.7	-	0.1	0.0
11	-	-	-	-	0.0	0.0	4.6	0.4	0.1	-	0.1	-	0.1	0.0
12	-	0.0	-	-	-	-	4.4	0.1	-	-	0.6	-	-	-
2	0.9	0.1	0.8	-	318.0	1.2	54.4	9.1	0.5	0.1	0.3	-	59.2	2.4
21	-	-	-	-	-	-	0.2	0.1	-	-	-	-	-	-
22	-	-	0.0	-	0.0	-	-	40.5	-	-	-	-	-	-
23	0.4	-	-	-	-	-	1.1	-	-	-	-	-	-	-
24	0.1	-	0.2	-	-	-	1.9	-	0.5	-	0.2	-	0.0	-
25	-	-	-	-	-	-	0.2	-	-	-	-	-	-	-
26	-	-	-	-	-	-	1.9	0.0	-	-	-	-	-	-
27	-	0.1	-	-	0.0	1.0	0.3	9.0	-	0.1	0.0	-	-	2.4
28	0.1	-	-	-	317.1	-	4.7	-	-	-	-	-	58.7	-
29	0.3	-	0.6	-	0.9	-	3.7	-	-	-	0.1	-	0.5	0.0
3	-	-	-	-	0.0	283.1	37.3	283.1	-	-	-	-	-	-
32	-	-	-	-	-	-	7.6	-	-	-	-	-	-	-
33	-	-	-	-	0.0	283.1	29.7	283.1	-	-	-	-	-	-
34	-	-	-	-	-	-	-	-	-	-	-	-	-	-
35	-	-	-	-	-	-	-	-	-	-	-	-	-	-
4	-	0.2	-	0.1	-	0.1	0.2	1.7	-	-	-	0.1	-	0.0
41	-	-	-	-	-	0.1	0.2	1.5	-	-	-	0.1	-	0.0
42	-	-	-	-	-	-	-	-	-	-	-	-	-	-
43	-	0.2	-	0.1	-	-	-	0.2	-	-	-	-	-	-
5	0.1	26.2	0.0	14.1	3.7	1.9	47.7	60.0	0.0	1.2	1.4	1.6	0.4	26.1
51	-	18.3	-	-	0.8	-	10.6	1.5	0.0	0.0	0.1	0.1	-	14.6
52	-	2.0	-	0.5	0.4	0.1	3.7	8.9	-	0.1	-	0.0	0.0	5.9
53	-	2.2	-	0.0	-	-	5.1	10.5	-	0.7	-	0.4	0.0	-
54	0.1	0.5	0.0	-	0.0	0.4	6.7	6.3	-	0.0	0.0	0.2	0.4	1.8
55	-	0.7	-	-	0.0	0.2	3.3	1.5	-	-	0.1	-	0.0	0.2
56	-	1.7	-	13.1	-	-	0.0	20.9	-	-	-	-	-	1.9
57	-	0.6	-	0.6	2.0	0.5	3.1	3.0	-	0.3	-	0.2	-	1.2
58	0.0	-	-	-	0.2	0.0	2.7	0.6	-	-	0.0	-	-	0.0
59	-	0.3	0.0	-	0.1	0.7	12.6	6.9	-	0.0	1.2	0.6	0.0	0.4
6	2.5	5.6	3.2	4.9	52.1	20.7	76.4	267.6	0.4	1.0	7.0	5.4	0.1	20.0
61	0.0	-	0.9	-	0.1	0.1	0.1	4.6	-	-	0.1	-	-	-
62	0.0	0.1	0.0	-	0.3	0.0	4.9	0.5	0.2	-	0.1	-	0.0	0.2
63	1.0	0.0	0.3	-	0.3	-	2.6	0.5	-	-	1.9	-	-	0.1
64	0.0	0.7	0.0	3.2	-	-	2.6	22.2	0.0	-	0.1	-	-	7.2
65	0.0	0.4	1.2	0.1	2.4	1.1	8.9	2.5	0.1	-	1.5	0.0	-	0.4
66	-	0.2	0.4	0.0	0.8	0.5	3.1	1.0	-	-	0.1	-	-	-
67	-	0.2	-	1.6	0.1	-	24.2	14.8	-	0.2	-	-	-	3.7
68	-	3.7	-	-	47.3	17.4	8.8	212.8	-	0.7	3.0	4.9	-	7.3
69	1.4	0.4	0.3	-	0.8	0.4	21.2	8.7	0.1	-	0.1	0.5	0.1	1.2
7	15.4	12.2	1.2	2.0	13.6	17.3	714.9	120.6	0.2	2.1	5.3	1.9	0.6	8.2
71	0.1	1.9	-	-	0.6	0.6	51.9	44.1	0.0	0.1	0.4	0.3	-	0.0
72	0.1	2.0	-	-	2.6	5.9	52.4	14.3	-	0.0	4.3	-	0.2	1.4
73	-	-	-	-	0.0	0.1	2.8	0.5	-	-	-	-	-	0.0
74	0.1	2.2	0.0	-	0.6	2.7	45.2	13.6	-	1.8	0.0	0.1	0.1	3.6
75	6.3	0.4	0.8	1.3	2.2	0.1	196.8	12.1	0.1	-	0.0	-	0.1	0.3
76	5.6	2.8	0.1	0.0	0.4	0.7	33.3	7.8	-	0.2	-	1.4	-	0.8
77	3.2	2.8	0.2	0.6	2.8	1.6	60.8	8.6	-	-	0.5	0.0	0.1	2.0
78	-	0.0	0.0	0.0	4.1	5.2	58.9	17.8	0.0	-	0.0	-	0.1	0.1
79	-	0.1	-	-	0.3	0.4	212.7	1.9	-	-	0.0	-	-	-
8	5.7	2.5	11.0	1.1	5.0	5.3	136.7	32.8	0.0	0.2	5.3	1.8	0.6	13.0
81	-	0.1	0.2	-	0.3	0.0	2.0	0.4	-	0.0	-	-	-	0.3
82	0.6	0.0	0.9	-	0.5	1.3	1.5	7.7	0.0	-	0.1	-	0.0	0.1
83	0.1	-	0.1	-	-	-	0.2	0.1	-	-	-	-	-	-
84	3.1	-	6.0	-	0.4	0.1	5.0	0.8	0.0	-	2.2	-	-	0.1
85	0.2	-	2.2	-	1.8	0.0	0.7	0.0	-	-	2.7	-	-	-
87	0.2	1.5	0.0	0.2	0.3	2.1	53.2	17.4	-	0.1	0.0	1.6	0.2	1.5
88	0.1	-	0.0	0.0	0.0	-	14.2	0.3	-	-	0.1	-	0.0	-
89	1.3	0.8	1.6	0.9	1.8	1.8	60.0	6.2	-	0.1	0.2	0.2	0.4	11.0
9	0.0	-	-	-	0.0	-	0.6	0.1	-	-	-	-	0.0	-

TABELL 14. UTFØRSEL. VIKTIGERE VARER FORDELT PÅ BESTEMMELSESLAND  
EXPORTS OF PRINCIPAL COMMODITIES BY COUNTRY OF DESTINATION

VARENR. (H S)	VARE OG LAND	ENHET	JANUAR	1990
			MENGDE	VERDI
			1000 KR.	
0302.1201	FERSK OPPDRETET LAKS	TONN	8470	288104
	BE BELGIA .....		245	8535
	CH SVEITS .....		161	5503
	DE TYSKLAND (BRD) .....		937	35264
	DK DANMARK .....		1347	44047
	ES SPANIA .....		1048	33882
	FR FRANKRIKE .....		2077	65108
	GB STORBRI. OG N.-IRL. ....		230	8336
	IT ITALIA .....		401	11925
	JP JAPAN .....		423	15999
	NL NEDERLAND .....		176	5988
	SE SVERIGE .....		248	10513
	US U S A .....		1110	40378
	99 ANDRE LAND .....		66	2626
0301.9100-9300				
0301.9909				
0302.1101-1109				
0302.1209-2900				
0302.5000				
0302.6200-6909				
0304.1001-1003	FERSK ELLER KJØLT FISK OG FILETER	TONN	2558	28851
0304.1009	(UNNT. SILD), ELLERS			
	BE BELGIA .....		90	1006
	DE TYSKLAND (BRD) .....		423	3934
	DK DANMARK .....		708	8530
	ES SPANIA .....		7	928
	FR FRANKRIKE .....		924	7846
	GB STORBRI. OG N.-IRL. ....		140	887
	NL NEDERLAND .....		135	1567
	SE SVERIGE .....		89	1609
	99 ANDRE LAND .....		42	2544
0303.2201	FRYST OPPDRETET LAKS	TONN	911	30205
	DE TYSKLAND (BRD) .....		97	3308
	DK DANMARK .....		189	4983
	FI FINLAND .....		10	558
	FR FRANKRIKE .....		365	11839
	GB STORBRI. OG N.-IRL. ....		25	809
	IT ITALIA .....		15	571
	JP JAPAN .....		74	2822
	NL NEDERLAND .....		19	189
	SE SVERIGE .....		5	222
	99 ANDRE LAND .....		113	4904
0303.1000-2109				
0303.2209-4900	FRYST FISK ELLERS, IKKE FILETERT,	TONN		
0303.6000-7909	UNNTATT SILD		11456	65960
	DE TYSKLAND (BRD) .....		542	2487
	DK DANMARK .....		1994	19015
	EG EGYPT .....		161	397
	FR FRANKRIKE .....		440	4020
	GB STORBRI. OG N.-IRL. ....		38	389
	JP JAPAN .....		3181	18320
	NG NIGERIA .....		1050	2665
	NL NEDERLAND .....		72	488
	SE SVERIGE .....		32	379
	TR TYRKIA .....		1730	5506
	99 ANDRE LAND .....		2219	12294
0304.2001-2004	FRYSTE FILETER AV FISK, UNNT. SILD	TONN		
0304.2006-2009			3625	72138
	AT ØSTERRIKE .....		71	2045
	CH SVEITS .....		27	750
	CS TSJEKKOSLOVAKIA .....		61	876
	DE TYSKLAND (BRD) .....		566	7457
	DK DANMARK .....		143	2411
	FI FINLAND .....		403	7345
	FR FRANKRIKE .....		226	5524
	GB STORBRI. OG N.-IRL. ....		797	17400
	SE SVERIGE .....		436	10302
	US U S A .....		594	13864
	99 ANDRE LAND .....		302	4164
0305.3002-3009				
0305.4100-4900	SALTET ELLER TØRKET FISK, I.E.N.,	TONN		
0305.6200-6909	HERU. FILETER		1959	74805
	DK DANMARK .....		4	237
	ES SPANIA .....		58	2542
	FR FRANKRIKE .....		364	28623
	IT ITALIA .....		295	9507
	PT PORTUGAL .....		1121	23276
	SE SVERIGE .....		25	1321
	US U S A .....		44	4536
	99 ANDRE LAND .....		47	4764
0305.5101-5104				
0305.5901-5902	TØRRFISK	TONN		
0305.5904,5907			341	21242
	CM KAMERUN .....		28	914
	IT ITALIA .....		141	14631
	NG NIGERIA .....		2	54
	US U S A .....		16	536
	99 ANDRE LAND .....		154	5108

TABELL 14. UTFØRSEL. VIKTIGERE VARER FORDELT PÅ BESTEMMELSESLAND  
 (FORTS.) EXPORTS OF PRINCIPAL COMMODITIES BY COUNTRY OF DESTINATION

VARENR. (H S)	VARE OG LAND	ENHET	JANUAR	1990
			MENGDE	VERDI
				1000 KR.
0305.5107				
0305.5903				
0305.5905-5906				
0305.5908	KLIPPFISK	TONN	2860	80968
	AO ANGOLA .....		25	1227
	BR BRASIL .....		795	22187
	CG KONGO .....		25	385
	CH SVEITS .....		21	862
	DE TYSKLAND (BRD) .....		25	1094
	DO DEN DOMINIK. REPUBL. ....		105	1909
	FR FRANKRIKE .....		297	9562
	GA GABON .....		120	2021
	GP GUADELOUPE .....		30	701
	IT ITALIA .....		293	11558
	JM JAMAICA .....		14	184
	MQ MARTINIQUE .....		55	1390
	MX MEXICO .....		128	3826
	PT PORTUGAL .....		325	10435
	ZR ZAIRE .....		297	4203
	99 ANDRE LAND .....		305	9422
0306.1100-2900				
0307.1000-9900	KREPSDYR OG BLØTDYR, IKKE HERMETISKE	TONN	1149	78662
	DK DANMARK .....		42	601
	FR FRANKRIKE .....		55	3187
	GB STORBRIIT. OG N.-IRL. ....		68	2396
	IS ISLAND .....		62	607
	JP JAPAN .....		801	65616
	SE SVERIGE .....		90	3654
	99 ANDRE LAND .....		32	2602
0406.1000-9000	OST OG OSTEMASSE	TONN	1871	33631
	AU AUSTRALIA .....		103	2231
	CA CANADA .....		69	2063
	DE TYSKLAND (BRD) .....		18	455
	GB STORBRIIT. OG N.-IRL. ....		61	1475
	JP JAPAN .....		640	7083
	MX MEXICO .....		61	1119
	SE SVERIGE .....		172	3724
	US U S A .....		525	12629
	99 ANDRE LAND .....		222	2852
1504.2020,2090	SILDEOLJE OG ANNEN FISKEOLJE	TONN	873	2068
	DE TYSKLAND (BRD) .....		1	25
	DK DANMARK .....		808	1051
	GB STORBRIIT. OG N.-IRL. ....		3	95
	99 ANDRE LAND .....		61	896
1604	FISK, TILBEREDT ELLER KONSERVERT, KAVIAR OG KAVIARETTERLIKNINGER AV ROGN	TONN	2329	54569
	AT ØSTERRIKE .....		29	708
	AU AUSTRALIA .....		64	2483
	CA CANADA .....		24	1001
	CH SVEITS .....		273	7227
	DE TYSKLAND (BRD) .....		137	1612
	DK DANMARK .....		17	446
	FI FINLAND .....		63	1478
	FR FRANKRIKE .....		91	1715
	GB STORBRIIT. OG N.-IRL. ....		9	111
	IT ITALIA .....		336	8815
	SE SVERIGE .....		684	13408
	US U S A .....		326	11396
	99 ANDRE LAND .....		275	4169
1605	KREPSDYR OG BLØTDYR, TILBEREDT ELLER KONSERVERT	TONN	849	44063
	CH SVEITS .....		13	666
	DE TYSKLAND (BRD) .....		7	496
	DK DANMARK .....		125	6119
	FI FINLAND .....		128	5757
	FR FRANKRIKE .....		26	1660
	GB STORBRIIT. OG N.-IRL. ....		243	12474
	SE SVERIGE .....		287	15677
	99 ANDRE LAND .....		20	1213
2301.2000	MJØL OG PELLETER AV FISK, KREPSDYR ELLER BLØTDYR	TONN	4070	16285
	CH SVEITS .....		930	3581
	FI FINLAND .....		2011	8053
	FR FRANKRIKE .....		48	223
	GB STORBRIIT. OG N.-IRL. ....		6	61
	SE SVERIGE .....		949	3819
	99 ANDRE LAND .....		126	547
2709.0000	RÅOLJE	TONN	5418057	5354594
	BE BELGIA .....		142765	143805
	CA CANADA .....		287747	283083
	DE TYSKLAND (BRD) .....		383890	388863
	DK DANMARK .....		168182	170351
	FR FRANKRIKE .....		720948	736723
	GB STORBRIIT. OG N.-IRL. ....		2195020	2109275
	NL NEDERLAND .....		598499	598183
	SE SVERIGE .....		698088	707129
	US U S A .....		222918	217182
	99 ANDRE LAND .....		-	-

TABELL 14. UTFØRSEL. VIKTIGERE VARER FORDELT PÅ BESTEMMELSESLAND  
 (FORTS.) EXPORTS OF PRINCIPAL COMMODITIES BY COUNTRY OF DESTINATION

VARENØR. (H S)	VARE OG LAND	ENHET	JANUAR	1990
			MENGDE	VERDI
				1000 KR.
2710.0011-0094	PETROLEUMSPRODUKTER (UNNT. SMØRE- OLJER MV.)	KUB.M.	990712	971279
	BE BELGIA .....		1	1
	DE TYSKLAND (BRD) .....		209991	247476
	DK DANMARK .....		70800	76645
	FO FÆRØYANE .....		20151	23182
	FR FRANKRIKE .....		46799	55423
	GB STORBØRIT. OG N.-IRL. ....		130863	114011
	IT ITALIA .....		99516	82393
	NL NEDERLAND .....		139246	126739
	SE SVERIGE .....		157296	142457
	US U S A .....		75276	65791
	99 ANDRE LAND .....		40773	37161
2711.2100	NATURGASS, I GASSFORM	1000 KUB.M.	2602502	1307818
	BE BELGIA .....		209711	94370
	DE TYSKLAND (BRD) .....		745829	335623
	FR FRANKRIKE .....		510749	229837
	GB STORBØRIT. OG N.-IRL. ....		911281	546769
	NL NEDERLAND .....		224932	101219
	99 ANDRE LAND .....		-	-
3901-3906	POLYMERER, UBEARBEIDDE	TONN	27083	165266
	BE BELGIA .....		196	772
	DE TYSKLAND (BRD) .....		7595	42443
	DK DANMARK .....		3023	20048
	ES SPANIA .....		428	2317
	FI FINLAND .....		2849	18188
	FR FRANKRIKE .....		854	3853
	GB STORBØRIT. OG N.-IRL. ....		4296	27136
	IE IRLAND .....		290	2216
	IS ISLAND .....		90	623
	IT ITALIA .....		490	2667
	LU LUXEMBOURG .....		113	869
	NL NEDERLAND .....		396	2337
	SE SVERIGE .....		5533	34083
	SG SINGAPORE .....		19	565
	99 ANDRE LAND .....		912	7148
3907-3914	POLYETERE, POLYESTERE, POLYAMIDER, HARPIKSER, POLYURETANER, SILIKONER, NATURLIGE POLYMERER MV., UBEARBEIDDE	TONN	6701	84338
	AT ØSTERRIKE .....		58	886
	CA CANADA .....		19	326
	DE TYSKLAND (BRD) .....		396	8231
	DK DANMARK .....		703	10162
	ES SPANIA .....		83	716
	FI FINLAND .....		264	3409
	FR FRANKRIKE .....		264	5435
	GB STORBØRIT. OG N.-IRL. ....		410	7548
	IT ITALIA .....		161	4274
	NL NEDERLAND .....		656	9103
	SE SVERIGE .....		1700	16311
	TR TYRKIA .....		46	2046
	US U S A .....		77	2872
	99 ANDRE LAND .....		1863	13019
3915-3921	AVFALL, SKRAP OG HALVFABRIKATER AV PLAST	TONN	4000	56702
	DE TYSKLAND (BRD) .....		255	3309
	DK DANMARK .....		560	8374
	FI FINLAND .....		229	4131
	FR FRANKRIKE .....		204	2562
	GB STORBØRIT. OG N.-IRL. ....		940	10946
	IT ITALIA .....		13	244
	NL NEDERLAND .....		42	748
	SE SVERIGE .....		1457	22159
	99 ANDRE LAND .....		300	4228
3922-3926	FERDIGE VARER AV PLAST (UNNT. MØBLER, LEKETØY MV.)	TONN	1765	47894
	CA CANADA .....		15	998
	DE TYSKLAND (BRD) .....		104	2651
	DK DANMARK .....		256	5945
	FI FINLAND .....		165	4011
	FR FRANKRIKE .....		37	1106
	GB STORBØRIT. OG N.-IRL. ....		187	3797
	IS ISLAND .....		15	407
	NL NEDERLAND .....		57	1542
	SE SVERIGE .....		811	22953
	US U S A .....		29	756
	99 ANDRE LAND .....		88	3728
4301.1000-8000	RÅ PELSSKINN (UNNT. KLIPP)	STK.	285706	66696
	DK DANMARK .....		264120	62039
	FI FINLAND .....		9856	2466
	GB STORBØRIT. OG N.-IRL. ....		1000	102
	KR KOREA, REPUBLIKKEN .....		360	199
	SE SVERIGE .....		9627	1634
	US U S A .....		367	93
	99 ANDRE LAND .....		376	163

TABELL 14. UTFØRSEL. VIKTIGERE VARER FORDELT PÅ BESTEMMELSESLAND  
 (FORTS.) EXPORTS OF PRINCIPAL COMMODITIES BY COUNTRY OF DESTINATION

VARENR. (H S)	VARE OG LAND	ENHET	1990	
			JANUAR MENGDEN	VERDI
1000 KR.				
4407-4408	TRELAST, SKÅRET ELLER HØVLET, UNNT. PARKETTSTAV FAST MÅL KUB.M.		48803	72416
	BE BELGIA .....		708	951
	CH SVEITS .....		1497	2455
	DE TYSKLAND (BRD) .....		15626	24331
	DK DANMARK .....		2927	4060
	FR FRANKRIKE .....		2772	3738
	GB STORBRIT. OG N.-IRL. ....		9794	13937
	NL NEDERLAND .....		7657	10695
	SE SVERIGE .....		6058	9318
	99 ANDRE LAND .....		1764	2930
4701.0000	MEKANISK TREMASSE TØRRVEKT TONN		12074	35582
	BE BELGIA .....		65	249
	DE TYSKLAND (BRD) .....		1901	4408
	DK DANMARK .....		814	2312
	FI FINLAND .....		25	69
	FR FRANKRIKE .....		3461	11551
	GB STORBRIT. OG N.-IRL. ....		3264	8769
	NL NEDERLAND .....		1519	4742
	SE SVERIGE .....		1025	3482
4702-4705	CELLULOSE (HERUNDER DISSOLVING- MASSE) TØRRVEKT TONN		46663	256451
	AT ØSTERRIKE .....		549	3763
	BE BELGIA .....		5343	28904
	CS TSJEKKOSLOVAKIA .....		52	312
	DD TYSKLAND (DDR) .....		290	1746
	DE TYSKLAND (BRD) .....		13637	72303
	DK DANMARK .....		2097	10886
	ES SPANIA .....		711	3590
	FR FRANKRIKE .....		1093	5627
	GB STORBRIT. OG N.-IRL. ....		3789	20700
	IT ITALIA .....		1379	7903
	NL NEDERLAND .....		4269	22541
	SE SVERIGE .....		6617	34775
	SU SOVJETUNIONEN .....		6323	41228
	99 ANDRE LAND .....		513	2175
4801.0000	AVISPAPIR I RULLER ELLER ARK TONN		55895	186169
	AE ARABISKE EMIRATER .....		2003	5387
	AU AUSTRALIA .....		1352	5013
	BE BELGIA .....		558	1638
	CH SVEITS .....		615	2261
	DE TYSKLAND (BRD) .....		7944	28300
	DK DANMARK .....		2121	6406
	ES SPANIA .....		175	894
	FR FRANKRIKE .....		2605	9326
	GB STORBRIT. OG N.-IRL. ....		14400	50459
	GR HELLAS .....		410	1230
	IE IRLAND .....		727	3018
	IL ISRAEL .....		33	124
	IS ISLAND .....		412	1217
	IT ITALIA .....		2019	7039
	NL NEDERLAND .....		7151	25167
	PK PAKISTAN .....		1933	5279
	SE SVERIGE .....		52	188
	TH THAILAND .....		1565	3227
	TN TUNISIA .....		587	1700
	TW TAIWAN .....		6355	18302
	US U S A .....		123	397
	99 ANDRE LAND .....		2755	9598
4802.5100-6000	ANNET TRYKKPAPIR TONN		24262	112187
	AU AUSTRALIA .....		123	524
	DE TYSKLAND (BRD) .....		7290	31844
	DK DANMARK .....		643	3217
	ES SPANIA .....		139	1032
	FR FRANKRIKE .....		1113	5452
	GB STORBRIT. OG N.-IRL. ....		6344	31531
	JP JAPAN .....		1687	7153
	NL NEDERLAND .....		602	2711
	SE SVERIGE .....		238	1383
	US U S A .....		3930	17709
	99 ANDRE LAND .....		2153	9631
4804	KRAFTPAPIR OG KRAFTPAPP, UBESTRØKET TONN		11241	54564
	AT ØSTERRIKE .....		5	39
	BE BELGIA .....		1056	5281
	CH SVEITS .....		127	765
	DE TYSKLAND (BRD) .....		4434	20736
	DK DANMARK .....		112	650
	GB STORBRIT. OG N.-IRL. ....		2870	13256
	NL NEDERLAND .....		904	5021
	SE SVERIGE .....		226	1762
	99 ANDRE LAND .....		1508	7055
4805.3000	SULFITOMSLAGSPAPIR TONN		1348	10494
	AU AUSTRALIA .....		39	456
	BE BELGIA .....		93	670
	DE TYSKLAND (BRD) .....		300	2030
	DK DANMARK .....		45	397
	GB STORBRIT. OG N.-IRL. ....		599	3704
	NL NEDERLAND .....		8	57
	SE SVERIGE .....		121	1164
	99 ANDRE LAND .....		143	2017



TABELL 14. UTFØRSEL. VIKTIGERE VARER FORDELT PÅ BESTEMMELSESLAND  
 (FORTS.) EXPORTS OF PRINCIPAL COMMODITIES BY COUNTRY OF DESTINATION

VARENØR. (H S)	VARE OG LAND	ENHET	JANUAR	1990
			MENGDE	VERDI
1000 KR.				
4806.2000	GREASEPROOF	TONN	3173	31757
	AU AUSTRALIA .....		32	439
	DE TYSKLAND (BRD) .....		145	1769
	DK DANMARK .....		115	1573
	FR FRANKRIKE .....		44	414
	GB STORBØRIT. OG N.-IRL. ....		315	3714
	SE SVERIGE .....		77	1013
	SU SOVJETUNIONEN .....		1676	15486
	TR TYRKIA .....		122	1411
	US U S A .....		352	3222
	99 ANDRE LAND .....		295	2916
7202.1100-1900	FERROMANGAN	TONN	14911	79799
	AT ØSTERRIKE .....		280	1232
	AU AUSTRALIA .....		422	2500
	BE BELGIA .....		1456	8327
	DE TYSKLAND (BRD) .....		1300	6826
	FI FINLAND .....		2681	12550
	FR FRANKRIKE .....		2200	12539
	GB STORBØRIT. OG N.-IRL. ....		951	5912
	IT ITALIA .....		500	2512
	PK PAKISTAN .....		500	3712
	SE SVERIGE .....		1030	5951
	US U S A .....		238	2400
	99 ANDRE LAND .....		3352	15339
7202.2100	FERROSILISIUM, SOM INNEHOLDER OVER 55 PST. SI	TONN	38018	163563
	AU AUSTRALIA .....		126	650
	BE BELGIA .....		1729	6927
	DE TYSKLAND (BRD) .....		9921	45019
	DK DANMARK .....		199	897
	FI FINLAND .....		464	2398
	FR FRANKRIKE .....		1091	6120
	GB STORBØRIT. OG N.-IRL. ....		1396	6271
	IT ITALIA .....		2609	10655
	JP JAPAN .....		14589	61771
	KR KOREA, REPUBLIKKEN .....		705	3004
	NL NEDERLAND .....		578	984
	SE SVERIGE .....		1325	6061
	TW TAIWAN .....		1702	6194
	99 ANDRE LAND .....		1585	6612
7202.3000	FERROSILICOMANGAN	TONN	19159	95590
	BE BELGIA .....		935	4667
	DE TYSKLAND (BRD) .....		4420	21925
	DK DANMARK .....		400	2383
	FI FINLAND .....		3904	20332
	FR FRANKRIKE .....		4794	24629
	GB STORBØRIT. OG N.-IRL. ....		1245	6126
	IT ITALIA .....		1000	4491
	SE SVERIGE .....		2065	9636
	US U S A .....		375	1243
	99 ANDRE LAND .....		21	160
7208-7212	FLATVALSEDE PRODUKTER AV JERN OG STÅL	TONN	13713	63523
	CH SVEITS .....		483	3416
	DE TYSKLAND (BRD) .....		368	1485
	DK DANMARK .....		1293	7656
	FI FINLAND .....		251	1341
	GB STORBØRIT. OG N.-IRL. ....		4402	18154
	SE SVERIGE .....		3839	18920
	US U S A .....		2009	9345
	99 ANDRE LAND .....		1068	3207
7213-7216	STANGSTÅL OG PROFILSTÅL	TONN	4259	11937
	DE TYSKLAND (BRD) .....		1351	2883
	DK DANMARK .....		273	1536
	FI FINLAND .....		36	181
	GB STORBØRIT. OG N.-IRL. ....		820	1875
	NL NEDERLAND .....		1217	3094
	SE SVERIGE .....		495	2072
	99 ANDRE LAND .....		67	296
7308	JERN-OG STÅLKONSTRUKSJONER OG DELER (UNNT. PREFABRIKERTE BYGNINGER)	TONN	1555	22127
	DK DANMARK .....		21	601
	FI FINLAND .....		296	2643
	GB STORBØRIT. OG N.-IRL. ....		55	3915
	NL NEDERLAND .....		22	430
	SE SVERIGE .....		1092	12937
	99 ANDRE LAND .....		69	1601
7402.0000				
7403.1100-1900	KØPPER, ULEGERT, UBEARBEIDD	TONN	2992	50600
	DE TYSKLAND (BRD) .....		452	7464
	FR FRANKRIKE .....		635	10384
	GB STORBØRIT. OG N.-IRL. ....		621	11190
	NL NEDERLAND .....		352	5773
	SE SVERIGE .....		651	11386
	99 ANDRE LAND .....		281	4403

TABELL 14. UTFØRSEL. VIKTIGERE VARER FORDELT PÅ BESTEMMELSESLAND  
 (FORTS.) EXPORTS OF PRINCIPAL COMMODITIES BY COUNTRY OF DESTINATION

VARENØR. (H S)	VARE OG LAND	ENHET	JANUAR	1990
			MENGDE	VERDI
				1000 KR.
7502.1000	NIKKEL, ULEGERT, UBEARBEIDD	TONN	5413	358227
	AU AUSTRALIA .....		18	1332
	BR BRASIL .....		48	3160
	CA CANADA .....		176	13176
	DE TYSKLAND (BRD) .....		370	21360
	FR FRANKRIKE .....		29	1662
	GB STORBØRIT. OG N.-IRL. ....		175	9861
	HK HONG KONG .....		215	15712
	IT ITALIA .....		13	790
	JP JAPAN .....		653	45863
	KR KOREA, REPUBLIKKEN .....		54	2868
	NL NEDERLAND .....		1028	55921
	SE SVERIGE .....		98	5650
	SG SINGAPORE .....		32	2364
	US U S A .....		2406	172850
	99 ANDRE LAND .....		99	5659
7601.1000	ALUMINIUM, ULEGERT, UBEARBEIDD	TONN	23993	296788
	BE BELGIA .....		25	306
	DE TYSKLAND (BRD) .....		5430	69465
	FI FINLAND .....		27	363
	FR FRANKRIKE .....		2475	31188
	GB STORBØRIT. OG N.-IRL. ....		1093	13450
	IT ITALIA .....		4108	52419
	JP JAPAN .....		255	5104
	NL NEDERLAND .....		9498	111059
	SE SVERIGE .....		1024	12598
	99 ANDRE LAND .....		57	835
7601.2000	ALUMINIUM, LEGERT, UBEARBEIDD	TONN	48302	638967
	AT ØSTERRIKE .....		2072	27432
	BE BELGIA .....		2115	29513
	CH SVEITS .....		1503	21379
	DE TYSKLAND (BRD) .....		11585	155791
	DK DANMARK .....		790	11660
	ES SPANIA .....		292	3689
	FI FINLAND .....		23	332
	FR FRANKRIKE .....		9497	131195
	GB STORBØRIT. OG N.-IRL. ....		9150	111089
	IL ISRAEL .....		72	1024
	IT ITALIA .....		5884	77496
	LU LUXEMBOURG .....		150	1958
	NL NEDERLAND .....		3367	42085
	PT PORTUGAL .....		902	11837
	SE SVERIGE .....		849	11849
	99 ANDRE LAND .....		50	638
7604,7605	ALUMINIUMSTENGER, -PROFILER OG -TRÅD	TONN	3703	74760
	AT ØSTERRIKE .....		146	1974
	BE BELGIA .....		141	2903
	CH SVEITS .....		57	1525
	DE TYSKLAND (BRD) .....		296	5911
	DK DANMARK .....		66	2004
	FI FINLAND .....		460	6504
	FR FRANKRIKE .....		240	3535
	GB STORBØRIT. OG N.-IRL. ....		1019	17873
	IT ITALIA .....		396	5292
	LU LUXEMBOURG .....		24	304
	NL NEDERLAND .....		87	2336
	SE SVERIGE .....		719	23307
	99 ANDRE LAND .....		51	1291
7606	ALUMINIUMPLATER OG -BÅND OVER 0,2 MM TYKKELSE	TONN	4809	83469
	AE ARABISKE EMIRATER .....		21	440
	BE BELGIA .....		174	2954
	CH SVEITS .....		95	1633
	DE TYSKLAND (BRD) .....		640	11244
	DK DANMARK .....		639	13120
	FI FINLAND .....		175	3262
	FR FRANKRIKE .....		237	4113
	GB STORBØRIT. OG N.-IRL. ....		1543	24384
	JP JAPAN .....		29	440
	NL NEDERLAND .....		548	8924
	SE SVERIGE .....		543	10375
	US U S A .....		110	1538
	99 ANDRE LAND .....		54	1043
7901.1100-1200	SINK, ULEGERT, UBEARBEIDD	TONN	11233	109571
	DE TYSKLAND (BRD) .....		3250	30102
	DK DANMARK .....		431	3843
	GB STORBØRIT. OG N.-IRL. ....		3449	33819
	IT ITALIA .....		1345	14258
	SE SVERIGE .....		1297	12748
	US U S A .....		1301	13400
	99 ANDRE LAND .....		162	1399

TABELL 14. UTFØRSEL. VIKTIGERE VARER FORDELT PÅ BESTEMMELSESLAND  
(FORTS.) EXPORTS OF PRINCIPAL COMMODITIES BY COUNTRY OF DESTINATION

VARENØR. (H S)	VARE OG LAND	ENHET	JANUAR	1990
			MENGDE	VERDI
				1000 KR.
8425-8428	MASKINER OG APPARATER FOR LØFTING, LASTING OG LOSSING	STK.	523	41025
	AU AUSTRALIA .....		2	3230
	CA CANADA .....		6	2200
	DE TYSKLAND (BRD) .....		90	2911
	DK DANMARK .....		38	3847
	FI FINLAND .....		63	1030
	GB STORB. OG N.-IRL. ....		14	1683
	IT ITALIA .....		6	810
	KR KOREA, REPUBLIKKEN .....		5	654
	NL NEDERLAND .....		6	858
	PL POLEN .....		5	131
	SE SVERIGE .....		141	9316
	US U S A .....		10	3388
	YU JUGOSLAVIA .....		2	43
	99 ANDRE LAND .....		135	10926
8432.1000-8000	LANDBRUKSMASKINER FOR JORDBEARB.	STK.	1168	28612
	CA CANADA .....		13	448
	DE TYSKLAND (BRD) .....		78	2242
	DK DANMARK .....		267	8193
	ES SPANIA .....		60	1746
	FI FINLAND .....		67	1445
	FR FRANKRIKE .....		232	5695
	GB STORB. OG N.-IRL. ....		58	1300
	IT ITALIA .....		52	1093
	NL NEDERLAND .....		65	1384
	SE SVERIGE .....		126	1801
	99 ANDRE LAND .....		150	3265
8471	AUTOMATISKE DATABEHANDLINGSMASKINER OG ENHETER TIL DISSE	STK.	14792	108652
	AU AUSTRALIA .....		21	78
	BE BELGIA .....		45	185
	CH SVEITS .....		37	347
	DE TYSKLAND (BRD) .....		4381	16396
	DK DANMARK .....		872	6457
	ES SPANIA .....		57	4832
	FI FINLAND .....		310	1680
	FR FRANKRIKE .....		823	4027
	GB STORB. OG N.-IRL. ....		1028	10710
	IT ITALIA .....		847	5824
	JP JAPAN .....		27	220
	KR KOREA, REPUBLIKKEN .....		1	7
	NL NEDERLAND .....		422	2868
	SE SVERIGE .....		1879	10296
	SU SOVJETUNIONEN .....		79	11574
	TR TYRKIA .....		6	28
	US U S A .....		3027	9219
	99 ANDRE LAND .....		930	23903
8516.2100-2909 8516.5000-6009	ELEKTRISKE RADIATORER, ØVNER, KAMINER, KOMFYRER, STEKOVNER OG KOMPLETTE KOKEPLATER	STK.	74104	28563
	AT ØSTERRIKE .....		3663	1250
	CH SVEITS .....		754	232
	DE TYSKLAND (BRD) .....		10764	3333
	DK DANMARK .....		7991	3495
	FI FINLAND .....		11391	4097
	FR FRANKRIKE .....		11329	2358
	GB STORB. OG N.-IRL. ....		2560	839
	SE SVERIGE .....		21790	11700
	99 ANDRE LAND .....		3862	1258
8708	DELER OG TILBEHØR TIL MOTOR- KJØRETØYER UNDER POS. 8701-8705	TONN	2314	116848
	BE BELGIA .....		300	13464
	DE TYSKLAND (BRD) .....		481	23592
	FI FINLAND .....		77	5134
	FR FRANKRIKE .....		15	899
	GB STORB. OG N.-IRL. ....		58	3543
	IT ITALIA .....		22	1250
	NL NEDERLAND .....		17	1494
	SE SVERIGE .....		1321	64985
	US U S A .....		6	1210
	99 ANDRE LAND .....		16	1277
9401,9403	MØBLER (UNNT. TIL MEDISINSK BRUK, SENGBUNNER OG -UTSTYR)	TONN	1691	66628
	AT ØSTERRIKE .....		7	652
	BE BELGIA .....		6	479
	CA CANADA .....		12	1303
	CH SVEITS .....		11	1065
	DE TYSKLAND (BRD) .....		118	7832
	DK DANMARK .....		167	7887
	FI FINLAND .....		357	6059
	FR FRANKRIKE .....		9	1165
	GB STORB. OG N.-IRL. ....		95	4531
	IS ISLAND .....		8	307
	IT ITALIA .....		12	1202
	JP JAPAN .....		22	2363
	NL NEDERLAND .....		30	2681
	SE SVERIGE .....		718	21056
	US U S A .....		116	7694
	99 ANDRE LAND .....		4	350

TABELL 15. INNFORSEL OG UTFORSEL, SKIP FORDELT PÅ LAND. MILL. KR  
 IMPORTS AND EXPORTS OF SHIPS BY COUNTRY. MILLION KRONER

LAND	INNFØRSEL		UTFØRSEL	
	JANUAR		JANUAR	
	1989	1990	1989	1990
I A L T	798,1	533,4	414,1	919,3
EUROPA	142,8	292,5	161,3	402,0
DK DANMARK	139,7	-	4,0	-
FI FINLAND	-	-	5,3	-
FO FÆRØYANE	-	-	-	110,7
GB STORBRIT. OG N.-IRL.	-	54,6	40,1	24,3
GI GIBRALTAR	-	-	-	39,9
GR HELLAS	-	51,0	12,3	-
IS ISLAND	-	-	77,2	0,9
IT ITALIA	-	-	-	104,0
LI LIECHTENSTEIN	-	-	10,2	-
MT MALTA	-	171,9	-	12,6
NL NEDERLAND	-	15,0	-	3,0
PL POLEN	3,1	-	-	-
PT PORTUGAL	-	-	-	99,7
SE SVERIGE	-	-	12,2	6,8
AFRIKA	195,4	186,4	-	92,6
LR LIBERIA	195,4	186,4	-	92,6
ASIA	455,9	-	53,6	86,8
CN KINA	250,0	-	-	-
CY KYPROS	2,0	-	53,6	86,8
SG SINGAPORE	203,9	-	-	-
NORD - AMERIKA	4,0	54,5	199,2	338,0
AN ANTILLEN (NL)	-	47,4	-	-
BS BAHAMAS	-	-	-	78,0
CA CANADA	-	-	79,2	-
GL GRØNLAND	-	-	120,0	-
KY CAYMANØYENE	-	-	-	260,0
PA PANAMA	4,0	7,1	-	-

## RÅOLJE OG NATURGASS. TABELL 1 - 5.

DETTE VEDLEGGET OMFAFTER SPESELLE TABELLER OVER UTFØRSEL AV RÅOLJE OG NATURGASS (VARENR. 2709.0000 OG 2711.2100). TALLENE REVIDERES KVARTALSVIS MED ET ETTERSLEP PÅ 2-3 KVARTALER. ALLE VERDIER ER FOB NORSK SOKKELGRENSE. LANDFORDELING FOR DENNE MÅNED FINNES I TABELL 14 I DETTE HEFTET, OG FOR TIDLIGERE ÅR I ÅRSPUBLIKASJONEN NOS, HEFTE I TABELL 2 OG I HEFTE II, TABELL 17. SKIPNINGER AV NORSKEID RÅOLJE FRA BRITISKE TERMINALER ER IKKE MED I DEN OFFISIELLE NORSKE EKSPORTSTATISTIKKEN, SE VIDERE TABELL 5 MED KOMMENTARER. SUPPLERENDE OPPLYSNINGER TIL TABELL 5 FINNES I TEKST OG TABELLER I SISTE VEDLEGG TIL ÅRSPUBLIKASJONENE. NOS UTENRIKSHANDEL, HEFTE I OG II.

## CRUDE OIL AND NATURAL GAS. TABLES 1 - 5.

THIS ANNEX CONTAINS REVISED FIGURES FOR EXPORTS OF CRUDE OIL AND NATURAL GAS. THE VALUES RELATE TO FOB EXIT NORWEGIAN CONTINENTAL SHELF. EXPORTS UNDER COMMODITY NO 27090000 CONDISTS OF SHIPPED STABILIZED CRUDE OIL AND OF UNSTABILIZED CRUDE OIL BY PIPELINES. TABLE 5 OF THIS ANNEX COVERS ALL SHIPMENTS OF NORWEGIAN CRUDE OIL, ALSO INCLUDING NORWEGIAN CRUDE OIL FROM OIL TERMINALS IN UK (TEESSIDE, SULLOM VOE). SHIPMENTS FROM THE BRITISH TERMINALS ARE NOT INCLUDED IN THE OFFICIAL NORWEGIAN EXPORT STATISTICS. FURTHER INFORMATION IS GIVEN IN THE LAST ANNEX TO THE ANNUAL PUBLICATIONS EXTERNAL TRADE, VOLUME I AND II.

TABELL 1. EKSPORT AV RÅOLJE OG NATURGASS . 1976 - 1988. REVIDERTE TALL  
EXPORTS OF CRUDE OIL AND NATURAL GAS. 1976 - 1988. REVISED FIGURES

ÅR	RÅOLJE OG NATURGASS I ALT TOTAL, CRUDE OIL, NATURAL GAS			RÅOLJE CRUDE OIL			NATURGASS NATURAL GAS		
	MENGDE QUANTITY		VERDI VALUE	MENGDE QUANTITY		VERDI VALUE	MENGDE QUANTITY		VERDI VALUE
	1000 TONN TONS	MILL. KRONER		1000 TONN TONS	MILL. KRONER		1000 TONN TONS	MILL. SM3	MILL. KRONER
1976	13 624	6 716		13 624	6 716		-	-	-
1977	15 649	8 111		13 557	7 286		2 092	2 658	825
1978	27 840	13 598		16 685	8 796		11 154	14 282	4 802
1979	34 881	21 993		18 711	14 698		16 170	20 787	7 295
1980	42 762	41 399		23 197	28 500		19 564	25 119	12 899
1981	39 865	48 088		20 453	31 047		19 411	25 197	17 040
1982	39 461	53 471		20 666	31 879		18 795	24 457	21 593
1983	44 331	63 844		25 623	40 653		18 708	24 528	23 191
1984	49 938	78 328		30 064	51 712		19 874	26 240	26 617
1985	51 852	85 380		32 602	56 077		19 250	25 429	29 303
1986	54 759	53 077		35 376	28 526		19 383	25 653	24 551
1987	62 891	53 620		41 747	37 097		21 144	27 824	16 523
1988	69 482	48 513		48 104	33 682		21 378	27 776	14 851

TABELL 2. EKSPORT AV STABILISERT RÅOLJE TRANSPORTERT MED SKIP FRA NORSK TERRITORIUM. REVIDERTE TALL  
EXPORTS OF STABILIZED CRUDE OIL SHIPPED FROM NORWEGIAN TERRITORY. REVISED FIGURES

	1987			1988			1989		
	MENGDE QUANTITY		VERDI VALUE	MENGDE QUANTITY		VERDI VALUE	MENGDE QUANTITY		VERDI VALUE
	1000 TONN TONS	1000 FAT BARREL	MILL. KRONER	1000 TONN TONS	1000 FAT BARREL	MILL. KRONER	1000 TONN TONS	1000 FAT BARREL	MILL. KRONER
I ALT	26 913	202 085	24 689	29 964	223 680	21 540	33 619	249 194	30 761
JANUAR-SEPT.	19 594	147 163	18 290	21 005	156 778	15 735	33 619	249 194	30 761
1. KVARTAL	6 153	46 379	5 714	7 171	53 584	5 413	10 480	77 675	8 867
JANUAR	2 307	17 405	2 174	2 580	19 332	2 066	3 730	27 674	3 002
FEBRUAR	1 905	14 389	1 818	2 177	16 259	1 684	3 077	22 796	2 574
MARS	1 940	14 584	1 723	2 414	17 993	1 663	3 673	27 205	3 290
2. KVARTAL	6 709	50 377	6 160	6 753	50 519	5 094	11 141	82 707	11 037
APRIL	2 340	17 581	2 142	2 499	18 680	1 826	4 256	31 528	4 221
MAI	2 578	19 389	2 355	2 236	16 705	1 717	3 638	26 990	3 704
JUNI	1 791	13 408	1 664	2 018	15 134	1 551	3 247	24 188	3 112
3. KVARTAL	6 732	50 407	6 416	7 081	52 675	5 227	11 998	88 811	10 857
JULI	2 458	18 429	2 388	2 312	17 224	1 681	3 548	26 275	3 220
AUGUST	1 908	14 289	1 902	2 218	16 450	1 699	4 393	32 501	3 878
SEPTEMBER	2 367	17 688	2 126	2 551	19 002	1 847	4 056	30 036	3 759
4. KVARTAL	7 319	54 921	6 399	8 959	66 901	5 806	-	-	-
OKTOBER	2 646	19 810	2 417	3 061	22 845	1 924	-	-	-
NOVEMBER	2 257	16 952	1 959	2 890	21 575	1 804	-	-	-
DESEMBER	2 416	18 159	2 022	3 008	22 481	2 078	-	-	-
I ALT ETTER LAND									
DANMARK	603	4 500	542	680	5 093	477	746	5 600	687
FINLAND	-	-	-	-	-	-	-	-	-
SVERIGE	3 980	29 597	3 606	4 146	30 841	2 962	4 278	31 709	3 910
BELGIA;LUXEMB	119	854	114	555	4 146	376	781	5 850	715
FRANKRIKE	3 429	25 811	3 136	3 616	27 038	2 613	5 740	42 831	5 302
ITALIA	-	-	-	204	1 537	144	-	-	-
NEDERLAND	5 864	44 067	5 447	5 007	37 385	3 561	4 407	32 430	3 940
POLEN	-	-	-	234	1 678	151	106	760	92
PORTUGAL	-	-	-	99	734	71	71	526	60
SPANIA	-	-	-	69	498	50	-	-	-
STORBRIANNIA	8 526	64 308	7 834	10 287	77 306	7 492	9 892	74 031	9 205
SVEITS	-	-	-	97	732	75	-	-	-
FORBUNDSREP.T	1 698	12 766	1 540	1 936	14 310	1 413	1 213	8 970	1 104
ØSTERRIKE	325	2 457	303	115	867	84	137	1 013	124
ISRAEL	682	5 154	628	617	4 647	452	251	1 854	215
CANADA	360	2 690	323	1 291	9 503	895	2 482	18 166	2 220
U S A	1 327	9 881	1 216	1 012	7 365	723	3 515	25 455	3 188

TABELL 3. EKSPORT AV USTABILISERT RÅOLJE TRANSPORTERT I RØR TIL STORBRIANNIA. REVIDERTE TALL  
EXPORTS OF UNSTABILIZED CRUDE OIL BY PIPELINES TO UNITED KINGDOM. REVISED FIGURES

	1987			1988			1989		
	MENGDEN QUANTITY		VERDI VALUE	MENGDEN QUANTITY		VERDI VALUE	MENGDEN QUANTITY		VERDI VALUE
	1000 TONN TONS	1000 FAT BARREL	MILL. KRONER	1000 TONN TONS	1000 FAT BARREL	MILL. KRONER	1000 TONN TONS	1000 FAT BARREL	MILL. KRONER
I ALT .....	14 834	118 625	12 408	18 140	143 574	12 141	15 266	120 866	13 292
JANUAR-SEPT.	10 850	86 871	9 199	13 222	104 623	9 251	15 266	120 866	13 292
1. KVARTAL ..	3 910	31 409	3 318	4 285	33 894	3 000	5 079	40 325	4 126
JANUAR .....	1 379	11 075	1 189	1 460	11 533	1 077	1 778	14 141	1 417
FEBRUAR .....	1 258	10 102	1 105	1 352	10 695	974	1 578	12 519	1 265
MARS .....	1 272	10 232	1 024	1 474	11 666	948	1 723	13 665	1 444
2. KVARTAL ..	3 827	30 660	3 210	4 138	32 746	2 894	4 918	38 882	4 611
APRIL .....	1 348	10 801	1 129	1 455	11 519	976	1 646	13 014	1 535
MAI .....	1 339	10 729	1 126	1 463	11 567	1 047	1 701	13 407	1 661
JUNI .....	1 140	9 130	955	1 220	9 659	871	1 570	12 460	1 415
3. KVARTAL ..	3 113	24 803	2 671	4 800	37 984	3 357	5 269	41 660	4 556
JULI .....	1 427	11 400	1 256	1 639	12 963	1 124	1 826	14 443	1 631
AUGUST .....	404	3 211	369	1 598	12 646	1 152	1 816	14 365	1 514
SEPTEMBER ...	1 281	10 191	1 046	1 563	12 374	1 081	1 628	12 853	1 411
4. KVARTAL ..	3 985	31 754	3 210	4 918	38 951	2 890	-	-	-
OKTOBER .....	1 446	11 467	1 219	1 635	12 950	942	-	-	-
NOVEMBER .....	1 303	10 386	1 048	1 655	13 090	956	-	-	-
DESEMBER .....	1 235	9 902	943	1 628	12 911	993	-	-	-

TABELL 4. EKSPORT AV NATURGASS. REVIDERTE TALL  
EXPORTS OF NATURAL GAS. REVISED FIGURES

	1987			1988			1989		
	MENGDEN QUANTITY		VERDI VALUE	MENGDEN QUANTITY		VERDI VALUE	MENGDEN QUANTITY		VERDI VALUE
	1000 TONN TONS	MILL. SM3	MILL. KRONER	1000 TONN TONS	MILL. SM3	MILL. KRONER	1000 TONN TONS	MILL. SM3	MILL. KRONER
I ALT .....	21 144	27 824	16 523	21 378	27 776	14 831	16 228	20 960	9 912
1. KVARTAL ..	5 994	7 931	5 463	5 964	7 826	4 671	6 068	7 868	3 915
STORBRIIT. ...	2 828	3 958	2 830	2 457	3 436	2 206	2 328	3 194	1 813
VEST-TYSK. ...	3 165	3 973	2 633	1 570	1 966	1 103	1 651	2 064	928
NEDERLAND ...	-	-	-	475	595	334	500	625	281
BELGIA .....	-	-	-	447	560	314	468	585	263
FRANKRIKE ...	-	-	-	1 015	1 270	713	1 121	1 401	630
2. KVARTAL ..	5 223	6 858	3 851	5 219	6 790	3 796	5 293	6 851	3 092
STORBRIIT. ...	2 089	2 923	1 672	2 034	2 805	1 783	1 897	2 584	1 329
VEST-TYSK. ...	3 134	3 936	2 179	1 391	1 740	879	1 492	1 875	775
NEDERLAND ...	-	-	-	416	521	263	450	565	233
BELGIA .....	-	-	-	391	490	247	422	530	219
FRANKRIKE ...	-	-	-	986	1 234	623	1 033	1 297	536
3. KVARTAL ..	3 898	5 128	2 752	4 524	5 810	2 824	4 867	6 240	2 906
STORBRIIT. ...	1 596	2 234	1 309	1 229	1 678	1 042	1 373	1 869	1 005
VEST-TYSK. ...	2 302	2 893	1 442	1 448	1 816	783	1 576	1 971	857
NEDERLAND ...	-	-	-	431	541	233	478	599	260
BELGIA .....	-	-	-	405	508	219	449	562	244
FRANKRIKE ...	-	-	-	1 010	1 267	546	991	1 239	539
4. KVARTAL ..	6 030	7 907	4 457	5 671	7 350	3 541	-	-	-
STORBRIIT. ...	2 343	3 288	1 953	2 025	2 769	1 604	-	-	-
VEST-TYSK. ...	3 687	4 619	2 503	1 620	2 036	861	-	-	-
NEDERLAND ...	-	-	-	489	614	260	-	-	-
BELGIA .....	-	-	-	457	574	243	-	-	-
FRANKRIKE ...	-	-	-	1 079	1 356	573	-	-	-
I ALT ETTER LAND	144	27 824	16 523	21 378	27 776	14 831	16 228	20 960	9 912
STORBRIIT. ...	8 856	12 403	7 765	7 745	10 688	6 636	5 597	7 647	4 147
VEST-TYSK. ...	12 288	15 421	8 758	6 030	7 558	3 626	4 719	5 910	2 560
NEDERLAND ...	-	-	-	1 812	2 272	1 090	1 429	1 789	775
BELGIA .....	-	-	-	1 700	2 131	1 023	1 339	1 677	726
FRANKRIKE ...	-	-	-	4 090	5 127	2 456	3 144	3 937	1 704

(1) UTFØRSEL TIL NEDERLAND, BELGIA OG FRANKRIKE VAR INKLUDERT I FORBUNDSREP. TYSKLAND FREM TIL 1988.  
UP TO 1988 EXPORTS TO THE NETHERLANDS, BELGIUM AND FRANCE WAS INCLUDED IN FIGURES FOR THE FED. REP. OF GERMANY (BRD).

TABELL 5. SALG AV NORSKEID RÅOLJE FRA NORSKE LASTEBØYER OG NORSKE OG BRITISKE TERMINALER. REVIDERTE TALL  
ALL SHIPMENTS OF NORWEGIAN OWNED CRUDE OIL FROM NORWEGIAN TERRITORY AND FROM TERMINALS IN UK. REVISED FIGURES

	1987			1988			1989		
	MENNGDE QUANTITY		VERDI VALUE	MENNGDE QUANTITY		VERDI VALUE	MENNGDE QUANTITY		VERDI VALUE
	1000 TONN	1000 TONS	MILL. KRONER	1000 TONN	1000 TONS	MILL. KRONER	1000 TONN	1000 TONS	MILL. KRONER
I ALT .....	39 979	302 288	36 984	46 103	347 084	33 519	47 354	354 110	43 717
1. KVARTAL ..	9 897	75 139	9 252	11 079	83 477	8 426	15 028	112 455	12 842
2. KVARTAL ..	9 972	75 419	9 262	10 335	77 911	7 865	15 348	114 783	15 359
3. KVARTAL ..	9 281	69 924	8 905	11 084	83 279	8 339	16 978	126 873	15 516
4. KVARTAL ..	10 829	81 806	9 566	13 605	102 416	8 889	-	-	-
I ALT ETTER LAND									
DANMARK .....	801	6 025	734	810	6 087	581	814	6 125	750
FINLAND .....	-	-	-	-	-	-	-	-	-
SVERIGE .....	4 391	32 754	3 981	5 339	39 971	3 865	4 951	36 848	4 547
BELGIA;LUXEMB	672	5 092	632	1 592	12 078	1 115	1 254	9 459	1 171
FRANKRIKE ...	4 732	35 781	4 358	4 737	35 600	3 464	7 374	55 321	6 882
ITALIA .....	965	7 412	921	764	5 822	565	351	2 680	341
NEDERLAND ...	6 843	51 575	6 368	6 610	49 639	4 761	5 766	42 832	5 202
POLEN .....	-	-	-	234	1 678	151	106	760	92
PORTUGAL .....	-	-	-	308	2 334	232	208	1 571	182
SPANIA .....	-	-	-	347	2 617	241	206	1 576	171
STORBRIANNIA	13 784	104 639	12 772	16 315	123 411	11 955	15 377	115 935	14 386
SVEITS .....	-	-	-	97	732	75	-	-	-
FORBUNDSREP.T	2 208	16 668	2 028	2 942	22 010	2 168	1 578	11 744	1 436
ØSTERRIKE ...	325	2 457	303	115	867	84	137	1 013	124
ISRAEL .....	682	5 154	628	617	4 647	452	251	1 854	215
CANADA .....	500	3 763	461	1 295	9 535	898	2 887	21 253	2 626
U S A .....	4 076	30 967	3 800	3 980	30 057	2 912	6 093	45 139	5 592

## KOMMENTAR TIL TABELL 5.

RÅOLJE ER DEN STØRSTE ENKELTVAREN I UTENRIKSHANDELEN. I FØLGE DEFINISJONER FOR STATISTIKKFØRINGEN OPPFATTES ALL OLJE I NOR TIL STORBRIANNIA SOM EKSPORT TIL DETTE LANDET, SE TBL. 3. IMIDLERTID SELGER NORSKE EIERE DEN STABILISERTE RÅOLJEN FRA TERMINALENE I STORBRIANNIA TIL TREDJE LAND, OG DETTE FREMGÅR IKKE AV UTENRIKSHANDELSSTATISTIKKEN.

VED Å BENYTT TABELL 5, OG IKKE TABELL 2+3, KAN STATISTIKKBRUKERE FÅ ET BEDRE BILDE AV DET FAKTISKE RÅOLJESALGET TIL UTLANDET.

## Merknader

Statistikken over utenrikshandelen gir oppgaver over **generalhandelen**.

**Innførselsstatistikken** omfatter alle varer som innføres til Norge, herunder også varer som blir lagt inn på transittlager og frilager. Varer i direkte transitt blir ikke tatt med.

**Utførselsstatistikken** omfatter alle varer som utføres fra Norge, herunder også utførsel fra transittlager og frilager.

**Mengdeoppgavene** for inn- og utførte varer gjelder nettomengden når ikke noe annet er bestemt i tolltariffen.

**Verdien** av innførselen er oppgitt cif og verdien av utførselen fob norsk havn eller grensestasjon.

**Varegrupperingen** følger fra 1. januar 1988 FNs **Standard International Trade Classification** (SITC-Rev. 3). I de mest detaljerte tabeller (tab. 10, 11 og 14) er imidlertid varene fra 1988 gruppert etter den nye internasjonale toll- og statistikkomenklatur, Det harmoniserte system (HS). De seks første siffer av varenummeret er således en internasjonal oppdeling, mens sjuende og åttende siffer er en nasjonal utvidelse (toll- og statistikkoppdeling). Den statistiske varefortegnelsen er tatt inn i tolltariffen og foreligger også trykt i serien Norges offisielle statistikk (NOS). De enkelte varenummer og varebetegnelser finnes i Tolltariffen utgitt av Toll- og avgiftsdirektoratet og i Statistisk varefortegnelse for utenrikshandelen utgitt av Statistisk sentralbyrå.

**Landgrupperingen** er for innførte varer etter produksjonsland og for utførte varer etter bestemmelsesland.

**Månedsoppgavene** er foreløpige. Rettelser blir ført à jour i sammendragstallene, og disse vil derfor ikke alltid være i samsvar med summen av månedstallene. Se ellers Statistisk varefortegnelse for utenrikshandelen eller den årlige publikasjon Utenrikshandel, om opplegget og gjennomføringen av statistikken.

## Notes

Norway's external trade statistics are based on the «**general**» system of trade statistical recording.

**Import statistics** comprise all merchandise imported into Norway, including merchandise placed in Customs bonded warehouses but excluding goods entered for trans-shipment.

**Export statistics** comprise all merchandise exported from Norway, including re-exports of imported goods, whether or not the exports and re-exports are from Customs bonded warehouses.

The **quantities** given in respect of imported and exported merchandise are net quantities if not otherwise stipulated in the Customs Tariff.

The **value** of the imports represents the c.i.f. value, and the value of the exports represents the f.o.b. value, at Norwegian port or land boundary.

The **commodity classification** is based on the **Standard International Trade Classification** of the United Nations (SITC, Rev. 3). However, the detailed commodity specification in the tables 10, 11 and 14 follows the national commodity classification as shown in the Norwegian Customs Tariff. As from 1988 the classification follows the new international tariff and statistical nomenclature, the Harmonized System (HS). The first six digits correspond with the international items, the seventh and eighth digits represent national breakdowns. The commodity code definitions are given in the Norwegian Customs Tariff published by the Directorate of Customs and Excise and in the Commodity List for External Trade Statistics published by the Central Bureau of Statistics.

The **geographical classification** is for imports by country of production and for exports by country of destination.

The monthly figures are preliminary and subject to corrections. Such corrections relating to earlier periods are carried to the aggregated totals which show the trade for the portion of the year up to the close of the period of account. It follows that such aggregated totals will not always be equal to the sum of the past periodic figures as published. For further details, see definitions in Commodity List for external trade or the annual publication External Trade.



## Statistikk over utenrikshandelen

Abonnement på månedsheftet tegnes i Statistisk sentralbyrå, Skippergata 15, Oslo-Dep., 0033 Oslo 1, eller hos bokhandlerne. Enkelthefter kan kjøpes på de samme steder.

De som er interessert i regelmessige oppgaver over innførselen eller utførselen av varer som ikke er tatt med i denne publikasjonen, eller som ønsker oppgaver over innførselen eller utførselen av enkelte varer fordelt på land eller tollsteder, kan tegne abonnement på slike oppgaver i Statistisk sentralbyrå. Ved bestillingen må varens (varenes) nummer i gjeldende Tolltariff eller i Statistisk varefortegnelse for utenrikshandelen oppgis.

Abonnementsprisen for året 1990 er:

Månedsoppgaver for total mengde og verdi:

Kr 20,00 pr. varenummer pr. år.

Månedsoppgaver over mengde og verdi fordelt på

land: Kr 60,00 pr. varenummer pr. år. Kvartalsoppgaver kr 24,00 og halvårsoppgaver kr 12,00 pr. varenummer pr. år.

Oppgaver over mengde fordelt på tollsteder:

Kvartalsoppgaver kr 24,00, halvårsoppgaver kr 12,00 pr. varenummer pr. år.

Minstepris kr 160,00 pr. år.

Statistisk sentralbyrå utgir også årspublikasjonen UTENRIKSHANDEL. Hefte I gir oppgaver over innførselen og utførselen av de enkelte vareslag etter tolltariffens varenomenklatur med fordeling på produksjonsland/bestemmelsesland og samhandelen med de enkelte land fordelt på vareslag. Hefte II gir bl.a. opplysninger om handelen med de enkelte land fordelt på varegrupper etter FNs varenomenklatur (SITC). Publikasjonen utgis i kommisjon hos H. Aschehoug & Co. og Universitetsforlaget, Oslo, og kan kjøpes hos bokhandlerne.

## SSBs uke- og månedspublikasjoner

Abonnementsprisene for SSBs uke- og månedspublikasjoner for 1990 er:

	Kr pr. år	Kr pr. hefte
Statistisk ukehefte .....	400,00	25,00
Statistisk månedshefte .....	300,00	50,00
Månedsstatistikk over utenrikshandelen .....	210,00	25,00
Bank- og kredittstatistikk. Aktuelle tall .....	290,00	25,00
Økonomiske analyser .....	200,00	30,00
Regionalstatistikk (pr. fylke) .....	400,00	