

JANUAR 1988 - 76. ÄRGANG

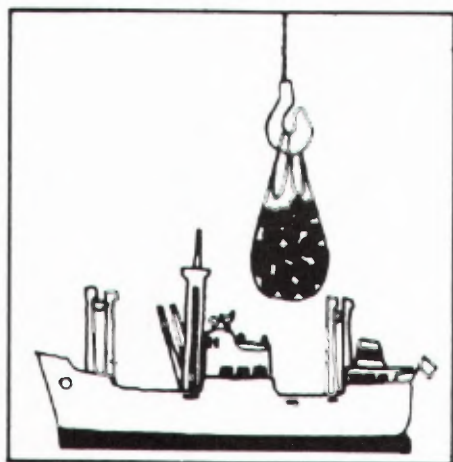

MÅNEDSSTATISTIKK OVER UTENRIKS- HANDELEN

MONTHLY BULLETIN OF EXTERNAL TRADE

STATISTISK SENTRALBYRÅ
CENTRAL BUREAU OF STATISTICS OF NORWAY

Innhold

Tabell	1. Innførsel og utførsel
»	2. Innførsel og utførsel av skip, oljeplattformer og utførsel av råolje og naturgass . . .
»	3. Kvartalsindekser for utenrikshandelen
»	4. Kvartalsindekser for utvalgte varegrupper
	A Innførsel
	B Utførsel
»	5. Innførsel: Varesektorer og hovedgrupper etter SITC .
»	6. Utførsel: Varesektorer og hovedgrupper etter SITC .
»	7. Innførsel og utførsel: Grupper etter SITC
»	8. Innførsel: Viktigere vareposter etter SITC
»	9. Utførsel: Viktigere vareposter etter SITC
»	10. Innførsel: Viktigere varer etter tolltariffens nomenklatur
»	11. Utførsel: Viktigere varer etter tolltariffens nomenklatur
»	12. Samhandelen med de enkelte land
»	13. Samhandelen med de viktigste land: Hovedgrupper etter SITC
»	14. Utførsel: Viktigere varer fordelt på bestemmelsesland
«	15. Innførsel og utførsel: Skip fordelt på land

Merk:

På grunn av store endringer i varemenklaturen f.o.m. 1988 vil det i tab. 5 og 6 være vanskelig å sammenlikne nøyaktig tallene for 1987 og 1988. Av samme grunn er det i tabell 7 bare gitt tall for 1988.

Standardtegn i tabeller

Oppgave mangler	..
Tall kan ikke offentliggjøres	:
Null	—
Mindre enn 0,5 av den brukte enheten	0
Mindre enn 0,05 av den brukte enheten	0,0

Contents

Table	1. Imports and exports
»	2. Imports and exports of ships, oil platforms and exports of crude oil and natural gas
»	3. Quarterly index numbers of external trade
»	4. Quarterly index numbers for selected commodity groups
	A Imports
	B Exports
»	5. Imports by sections and divisions of the SITC
»	6. Exports by sections and divisions of the SITC
»	7. Imports and exports by groups of the SITC
»	8. Imports by principal items of the SITC
»	9. Exports by principal items of the SITC
»	10. Imports of principal commodities according to the Customs Tariff Nomenclature .
»	11. Exports of principal commodities according to the Customs Tariff Nomenclature .
»	12. Imports and exports by country
»	13. Trade with principal countries by divisions of the SITC
»	14. Exports of principal commodities by country of destination
»	15. Imports and exports of ships by country

Remarks:

Due to comprehensive changes of the commodity classification as from 1988, comparisons between data for 1987 and 1988 in table nos 5 and 6 will not be exact. Table 7 contents of the same reason 1988 figures only.

Explanation of Symbols in Tables

Data not available
Not for publication
Nil
Less than 0.5 of unit employed
Less than 0.05 of unit employed.

TABELL 1. INNFØRSEL OG UTFØRSEL. MILL. KR IMPORTS AND EXPORTS. MILLION KRONER

		A. INNFØRSEL			IMPORTS					
MÅNED	MONTH	A 1			A 2					
		I ALT	TOTAL		UTEN SKIP OG OLJEPLATTFORMER	EXCL. SHIPS AND OIL PLATFORMS				
		1986	1987	1988	1986	1987	1988			
JANUAR	11 985	11 407	8 056	11 949	11 146	7 700			
FEBRUAR	11 900	11 590		11 347	11 584				
MARS	10 837	14 000		10 650	13 251				
APRIL	14 343	12 027		14 234	12 008				
MAI	12 748	12 395		12 065	11 841				
JUNI	12 956	12 719		12 163	12 572				
JULI	11 981	10 763		11 960	10 707				
AUGUST	10 642	11 436		10 563	11 225				
SEPTEMBER	13 340	13 257		13 040	12 385				
OKTOBER	14 618	13 324		14 056	13 022				
NOVEMBER	11 913	12 952		11 878	12 681				
DESEMBER	12 791	16 233		12 109	14 418				
I ALT	150 052	152 104		146 012	146 840				

		B. UTFØRSEL			EXPORTS					
MÅNED	MONTH	B 1			B 2			B 3		
		I ALT	TOTAL		UTEN SKIP OG OLJEPLATTFORMER	EXCL. SHIPS AND OIL PLATFORMS		UTEN RÅOLJE, NATURGASS	SKIP OG OLJEPLATTFORMER	EXCL. CRUDE OIL, NATURAL GAS
		1986	1987	1988	1986	1987	1988	1986	1987	1988
JANUAR	13 900	11 913	9 948	12 918	11 297	9 589	5 982	6 010	5 091
FEBRUAR	12 043	13 333		10 855	10 711		5 491	6 098	
MARS	11 693	12 832		10 561	11 448		5 242	6 854	
APRIL	8 663	12 671		7 972	10 347		6 024	5 708	
MAI	10 106	12 063		9 782	11 540		5 654	6 728	
JUNI	10 873	11 349		9 921	10 607		5 945	6 836	
JULI	9 741	11 459		9 471	10 869		5 649	6 214	
AUGUST	9 520	8 747		8 547	8 602		4 755	5 704	
SEPTEMBER	10 540	11 373		9 697	11 165		5 971	6 879	
OKTOBER	12 559	12 632		11 076	12 571		6 557	7 554	
NOVEMBER	11 675	11 802		10 702	11 596		5 985	7 072	
DESEMBER	12 535	14 560		10 947	13 931		6 118	9 404	
I ALT	133 847	144 733		122 448	134 684		69 371	81 061	

		C. INNFØRSELSEOVERSKUDD (A - B)			IMPORT SURPLUS					
MÅNED	MONTH	(A 1 - B 1)			(A 2 - B 2)			(A 2 - B 3)		
		I ALT	TOTAL		UTEN SKIP OG OLJEPLATTFORMER	EXCL. SHIPS AND OIL PLATFORMS		UTEN SKIP, OLJEPLATTFORMER, FOR	UTFØRSEL OGSÅ UTEN OLJE OG GASS	EXCL. SHIPS, OIL PLATFORMS, FOR
		1986	1987	1988	1986	1987	1988	1986	1987	1988
JANUAR	- 1 915	- 506	- 1 892	- 969	- 151	- 1 889	5 967	5 136	2 609
FEBRUAR	- 143	- 1 743		492	873		5 855	5 486	
MARS	- 856	1 168		89	1 803		5 408	6 397	
APRIL	5 680	644		6 262	1 661		8 211	6 300	
MAI	2 642	332		2 283	301		6 411	5 113	
JUNI	2 083	1 370		2 242	1 965		6 218	5 737	
JULI	2 240	696		2 489	162		6 311	4 493	
AUGUST	1 122	2 689		2 016	2 623		5 808	5 521	
SEPTEMBER	2 801	1 884		3 343	1 220		7 069	5 505	
OKTOBER	2 059	692		2 980	451		7 499	5 468	
NOVEMBER	237	1 150		1 176	1 085		5 893	5 609	
DESEMBER	255	1 673		1 162	487		5 991	5 015	
I ALT	16 205	7 370		23 565	12 156		76 642	65 778	

TABELL 2. INNFØRSEL OG UTFØRSEL AV SKIP, OLJEPLATTFORMER OG UTFØRSEL AV RÅOLJE OG NATURGASS. MILL. KR
 IMPORTS AND EXPORTS OF SHIPS, OIL PLATFORMS, AND EXPORTS OF CRUDE OIL AND NATURAL GASS. MILLION KRONER

MÅNED MONTH	SKIP IMPORTS			SHIPS EXPORTS			INNFØRSEL IMPORT			OVERSKUDD SURPLUS		
	1986	1987	1988	1986	1987	1988	1986	1987	1988	1986	1987	1988
	JANUAR	36	261	356	982	520	358	- 946	- 258	- 2		
FEBRUAR	553	7		1 189	2 622		- 635	- 2 615				
MARS	187	749		1 075	1 383		- 888	- 635				
APRIL	109	19		691	2 270		- 582	- 2 251				
MAI	95	23		324	523		- 230	- 501				
JUNI	298	147		701	678		- 402	- 531				
JULI	21	56		270	590		- 249	- 534				
AUGUST	79	211		973	145		- 893	- 66				
SEPTEMBER	300	394		843	129		- 543	- 265				
OKTOBER	4	301		1 483	61		- 1 480	- 241				
NOVEMBER	35	271		973	206		- 939	- 65				
DESEMBER	4	1 815		1 588	629		- 1 584	- 1 186				
I ALT	1 722	4 254		11 092	9 755		- 9 369	- 5 502				

MÅNED MONTH	OLJEPLATTFORMER IMPORTS			OIL PLATFORMS EXPORTS		
	1986	1987	1988	1986	1987	1988
	JANUAR	-	-	-	-	96
FEBRUAR	-	-	-	-	-	-
MARS	-	-	-	57	-	-
APRIL	-	-	-	-	55	-
MAI	588	532	-	-	-	-
JUNI	495	-	-	251	64	-
JULI	-	-	-	-	-	-
AUGUST	-	-	-	-	-	-
SEPTEMBER	-	478	-	-	80	-
OKTOBER	558	-	-	-	-	-
NOVEMBER	-	-	-	-	-	-
DESEMBER	678	-	-	-	-	-
I ALT	2 318	1 010		308	294	

MÅNED MONTH	I ALT. TOTAL RÅOLJE OG NATURGASS CRUDE OIL AND NATURAL GAS			RÅOLJE CRUDE OIL			NATURGASS NATURAL GAS		
	1986	1987	1988	1986	1987	1988	1986	1987	1988
	JANUAR	6 936	5 287	4 498	4 151	3 362	1 448	2 785	1 925
FEBRUAR	5 364	4 613		2 858	2 923		2 505	1 691	
MARS	5 319	4 594		2 533	2 747		2 786	1 847	
APRIL	1 949	4 638		901	3 271		1 048	1 367	
MAI	4 128	4 812		1 930	3 481		2 198	1 331	
JUNI	3 977	3 771		2 023	2 619		1 954	1 153	
JULI	3 822	4 655		1 949	3 645		1 873	1 010	
AUGUST	3 793	2 898		1 965	2 271		1 827	627	
SEPTEMBER	3 726	4 286		1 943	3 172		1 782	1 114	
OKTOBER	4 519	5 017		2 595	3 618		1 924	1 399	
NOVEMBER	4 716	4 524		2 827	3 025		1 889	1 499	
DESEMBER	4 829	4 527		2 849	3 026		1 980	1 501	
I ALT	53 077	53 623		28 526	37 157		24 551	16 465	

TABELL 3. KVARTALSINDEKSER FOR UTENRIKSHANDELEN. 1980=100 QUARTERLY INDEX NUMBERS OF EXTERNAL TRADE

A. INNFØRSEL I ALT UTENOM SKIP OG OLJEPLATTFORMER TOTAL IMPORTS EXCL. SHIPS AND OIL PLATFORMS						
	PRISINDEKS UNIT VALUE			VOLUMINDEKS VOLUME		
	1985	1986	1987	1985	1986	1987
1. KVARTAL	125	125	132	121	133	132
2. KVARTAL	128	125	136	115	150	131
3. KVARTAL	129	129	131	115	134	128
4. KVARTAL	128	129	123	138	143	159
ÅRET	127	127	130	122	140	137

B. UTFØRSEL I ALT UTENOM SKIP OG OLJEPLATTFORMER TOTAL EXPORTS EXCL. SHIPS AND OIL PLATFORMS						
	PRISINDEKS UNIT VALUE			VOLUMINDEKS VOLUME		
	1985	1986	1987	1985	1986	1987
1. KVARTAL	151	123	108	124	127	141
2. KVARTAL	149	109	104	121	116	142
3. KVARTAL	143	102	107	119	123	130
4. KVARTAL	142	105	106	131	141	163
ÅRET	147	110	106	124	127	144

C. UTFØRSEL I ALT UTENOM RÅOLJE, NATURGASS, SKIP OG OLJEPLATTFORMER TOTAL EXPORTS EXCL. CRUDE OIL, NATURAL GAS, SHIPS, OIL PLATFORMS						
	PRISINDEKS UNIT VALUE			VOLUMINDEKS VOLUME		
	1985	1986	1987	1985	1986	1987
1. KVARTAL	133	126	130	120	114	125
2. KVARTAL	135	122	131	121	125	127
3. KVARTAL	134	128	136	112	110	119
4. KVARTAL	132	132	135	125	122	153
ÅRET	133	127	133	120	118	131

TABELLENE 3, 4A OG 4B ER BASERT PÅ SITC REV. 2

THE TABLES 3, 4A AND 4B ARE BASED ON SITC REV. 2

TABELL 5. INN FØRSEL. VARESEKTORER OG HOVEDGRUPPER ETTER SITC. MILL. KR
 IMPORTS BY SECTIONS AND DIVISIONS OF THE SITC. MILLION KR

VARESEKTORER OG HOVEDGRUPPER.	JANUAR	
	1987	1988
I ALT	11 407,5	8 055,7
0 MATVARER OG LEVENDE DYR	567,6	363,9
00 LEVENDE DYR (UNNT. DE SOM ER GRUPPERT UNDER H.GR. 03)	8,2	2,3
01 KJØTT OG KJØTTVARER	8,5	7,2
02 MEIERIVARER OG EGG	6,6	3,1
03 FISK (UNNT. Sjøpattedyr), krepsdyr og bløtdyr og varer derav	80,8	18,0
04 KORN OG KORNVARER	57,0	35,8
05 FRUKT OG GRØNNSAKER	186,4	142,4
06 SUKKER, SUKKERVARER OG HONNING	33,4	22,3
07 KAFFE, TE, KAKAO, KRYDDERIER OG VARER DERAV	125,0	78,4
08 FORSTOFFER FOR DYR, UNNTATT KORN	20,7	35,9
09 FORSKJELLIGE MATVARER	41,1	20,6
1 DRIKKEVARER OG TOBAKK	63,4	46,9
11 DRIKKEVARER	37,1	27,6
12 TOBAKK OG TOBAKKSVARER	26,3	19,3
2 RÅVARER, IKKE SPISELIGE, UNNTATT BRENSELSTOFFER	963,5	564,7
21 HUDER OG SKINN, RÅ	65,8	50,8
22 OLJEFRØ OG OLJEHOLDIGE FRUKTER	79,4	5,1
23 RÅGUMMI, OGSÅ SYNTETISK OG REGENERERT	11,0	7,0
24 TØMMER, TRELAST OG KORK	174,0	112,9
25 PAPIRMASSE OG PAPIRAVFALL	27,1	18,4
26 TEKSTILFIBRER, UNNTATT ULLTOPS OG AVFALL	15,2	13,2
27 RÅ GJØDNINGSTOFFER OG RÅ MINERALER, I.E.N.	89,4	63,8
28 MALMER OG AVFALL AV METALL	451,4	249,9
29 ANIMALSKE OG VEGETABILSKE RÅVARER, I.E.N.	50,3	43,5
3 BRENSELSTOFFER, SMØREOLJER, ELEKTRISK STRØM M.V.	583,0	313,4
32 KULL, KOKS OG BRIKETTER	98,4	62,4
33 MINERALOLJE OG MINERALOLJEPRODUKTER	385,0	228,0
34 GASS	99,6	23,0
35 ELEKTRISK STRØM	-	-
4 DYRE- OG PLANTEFETT, -OLJE OG VOKS	24,0	17,6
41 DYREFETT OG -OLJER	18,2	9,2
42 PLANTEFETT OG -OLJER, RÅ, RAFFINERT OG FRAKSJONERT	2,8	7,2
43 BEARBEIDDE DYRE- OG PLANTEFETT, -OLJE OG VOKS	3,1	1,3
5 KJEMISKE PRODUKTER, I.E.N.	852,5	684,5
51 ORGANISKE KJEMISKE PRODUKTER	98,4	87,1
52 UORGANISKE KJEMISKE PRODUKTER	100,5	88,4
53 FARGE- OG GARVESTOFFER	55,6	53,5
54 MEDISINSKE OG FARMASØYTISKE PRODUKTER	129,6	114,6
55 FLYKTIGE OLJER, PARFYMESTOFFER, TOALETT-, RENGJØRINGS- OG PUSSEMIDL.	80,6	60,9
56 KUNSTGJØDSEL (UNNT. DE SOM ER GRUPPERT UNDER GR. 272)	47,4	10,6
57 PLASTRÅSTOFFER	141,4	115,2
58 PLAST, HALVFABRIKATA	74,7	69,2
59 KJEMISKE PRODUKTER, I.E.N.	124,3	85,0
6 BEARBEIDDE VARER GRUPPERT HOVEDSAKELIG ETTER MATERIALE	1 942,6	1 563,6
61 LÆR, LÆRVARER OG BEREDTE PELSSKINN	23,4	14,2
62 GUMMIVARER	96,8	74,8
63 VARER AV TRE OG KORK, UNNTATT MØBLER	110,9	98,5
64 PAPIR OG PAPP OG VARER DERAV	277,7	208,5
65 TEKSTILGARN, TEKSTILSTOFFER OG TEKSTILVARER	271,8	224,6
66 VARER AV IKKE-METALLISKE MINERALER	206,5	152,0
67 JERN OG STÅL	376,4	301,7
68 METALLER, UNNTATT JERN OG STÅL	169,0	160,7
69 VARER AV METALLER, I.E.N.	410,0	328,5
7 MASKINER OG TRANSPORTMIDLER	4 535,3	3 221,6
71 KRAFTMASKINER OG -UTSTYR	160,3	135,3
72 MASKINER FOR SPEIELLE INDUSTRIER	608,5	469,6
73 METALLBEARBEIDINGSMASKINER	116,3	40,0
74 ANDRE INDUSTRIEMASKINER OG -UTSTYR, I.E.N.	665,1	462,3
75 KONTORMASKINER OG AUTOMATISK DATABEHANDLINGSTYR	537,9	348,9
76 TELEKOMMUNIKASJONSAPPARATER OG UTSTYR FOR OPPTAK OG GJENG. AV LYD ..	356,2	207,6
77 ELEKTRISKE MASKINER, APPARATER OG DELER, I.E.N.	586,4	491,0
78 KJØRETØYER FOR VEG	1 140,2	628,0
79 ANDRE TRANSPORTMIDLER INKL. SKIP	364,4	438,9
SKIP OG BÅTER	261,7	356,0
NYBYGDE	254,7	148,8
ELDRE	7,0	207,2
OLJEPLATTFORMER	-	-
8 FORSKJELLIGE FERDIGE VARER	1 869,3	1 273,2
81 PREFABRIKERT BYGNING; SANITÆR-, VARME- OG LYSUTSTYR, I.E.N.	74,2	58,7
82 MØBLER OG DELER	259,6	151,1
83 REISEEFFEKTER, VESKER O.L.	24,5	18,5
84 KLÅR OG TILBEHØR TIL KLÅR	507,4	348,9
85 FOTTØY	94,9	82,9
87 VITENSKAPELIGE OG TEKNISKE INSTRUMENTER OG APPARATER, I.E.N.	194,0	148,1
88 FOTOGRAFISKE OG OPTISKE ARTIKLER, I.E.N.; UR	107,1	71,8
89 FORSKJELLIGE FERDIGE VARER, I.E.N.	607,6	393,2
9 VARER OG TRANSAKSJONER, IKKE GRUPPERT ANDRE STEDER I SITC	6,1	6,2

TABELL 6. UTFØRSELVARESEKTORER OG HOVEDGRUPPER ETTER SITC. MILL. KR

EXPORTS BY SECTIONS AND DIVISIONS OF THE SITC. MILLION KR		JANUAR	
VARESEKTORER OG HOVEDGRUPPER.		1987	1988
I ALT		11 913,1	9 947,5
0 MATVARER OG LEVENDE DYR		779,4	673,2
00 LEVENDE DYR (UNNT. DE SOM ER GRUPPERT UNDER H.GR. 03)		1,8	0,4
01 KJØTT OG KJØTTVARER		1,6	2,4
02 MEIERIVARER OG EGG		22,3	37,9
03 FISK (UNNT. Sjøpattedyr), KREPSDYR OG BLØTDYR OG VARER DERAV		664,7	572,8
04 KORN OG KORNVARER		6,9	6,6
05 FRUKT OG GRØNNSAKER		3,9	1,6
06 SUKKER, SUKKERVARER OG HONNING		1,8	2,8
07 KAFFE, TE, KAKAO, KRYDDERIER OG VARER DERAV		4,1	6,5
08 FORSTOFFER FOR DYR, UNNTATT KORN		61,9	33,9
09 FORSKJELLIGE MATVARER		10,5	8,3
1 DRIKKEVARER OG TOBAKK		7,0	5,5
11 DRIKKEVARER		2,0	2,5
12 TOBAKK OG TOBAKKSVARER		4,9	3,0
2 RÅVARER, IKKE SPISELIGE, UNNTATT BRENSLSSTOFFER		516,4	369,3
21 HUDER OG SKINN, RÅ		165,1	153,8
22 OLJEFRØ OG OLJEHOLDIGE FRUKTER		-	0,0
23 RÅGUMMI, OGSÅ SYNTETISK OG REGENERERT		0,0	0,2
24 TØMMER, TRELAST OG KORK		37,1	23,0
25 PAPIRMASSE OG PAPIRAV FALL		171,2	110,7
26 TEKSTILFIBRER, UNNTATT ULLTOPS OG AVFALL		3,2	3,0
27 RÅ GJØDNINGSTOFFER OG RÅ MINERALER, I.E.N.		39,1	28,0
28 MALMER OG AVFALL AV METALL		93,6	45,9
29 ANIMALSKE OG VEGETABILSKE RÅVARER, I.E.N.		7,1	4,6
3 BRENSLSSTOFFER, SMØREOLJER, ELEKTRISK STRØM M.V.		5 691,4	4 859,0
32 KULL, KOKS OG BRIKETTER		11,5	9,0
33 MINERALOLJE OG MINERALOLJEPRODUKTER		3 678,0	3 282,7
34 GASS		2 002,0	1 567,3
35 ELEKTRISK STRØM		-	-
4 DYRE- OG PLANTEFETT, -OLJE OG VOKS		36,2	29,4
41 DYREFETT OG -OLJER		17,9	4,8
42 PLANTEFETT OG -OLJER, RÅ, RAFFINERT OG FRAKSJONERT		3,8	1,7
43 BEARBEIDDE DYRE- OG PLANTEFETT, -OLJE OG VOKS		14,5	22,9
5 KJEMISKE PRODUKTER, I.E.N.		766,6	676,5
51 ORGANISKE KJEMISKE PRODUKTER		34,8	87,5
52 UORGANISKE KJEMISKE PRODUKTER		147,6	102,6
53 FARVE- OG GARVESTOFFER		52,3	43,1
54 MEDISINSKE OG FARMASØYTISKE PRODUKTER		48,0	52,5
55 FLYKTIGE OLJER, PARFYMESTOFFER, TOALETT-, RENGJØRINGS- OG PUSSEMIDL.		21,1	21,3
56 KUNSTGJØDSEL (UNNT. DE SOM ER GRUPPERT UNDER GR. 272)		184,9	98,4
57 PLASTRÅSTOFFER		201,5	186,7
58 PLAST, HALVFABRIKATA		15,0	32,3
59 KJEMISKE PRODUKTER, I.E.N.		61,2	52,0
6 BEARBEIDDE VARER GRUPPERT HOVEDSAKELIG ETTER MATERIALE		2 237,0	1 880,4
61 LÅR, LÅRVARER OG BEREDTE PELSSKINN		12,9	10,8
62 GUMMIVARER		26,8	25,1
63 VARER AV TRE OG KORK, UNNTATT MØBLER		26,0	21,5
64 PAPIR OG PAPP OG VARER DERAV		468,5	298,5
65 TEKSTILGARN, TEKSTILSTOFFER OG TEKSTILVARER		57,4	50,4
66 VARER AV IKKE-METALLISKE MINERALER		37,4	38,2
67 JERN OG STÅL		436,6	305,3
68 METALLER, UNNTATT JERN OG STÅL		1 045,9	1 023,0
69 VARER AV METALLER, I.E.N.		125,5	107,6
7 MASKINER OG TRANSPORTMIDLER		1 549,9	1 136,6
71 KRAFTMASKINER OG -UTSTYR		63,1	54,5
72 MASKINER FOR SPEIELLE INDUSTRIER		136,9	96,0
73 METALLBEARBEIDINGSMASKINER		7,4	52,8
74 ANDRE INDUSTRIEMASKINER OG -UTSTYR, I.E.N.		152,0	153,6
75 KONTORMASKINER OG AUTOMATISK DATABEHANDLINGSUTSTYR		145,6	94,4
76 TELEKOMMUNIKASJONSAPPARATER OG UTSTYR FOR OPPTAK OG GJENG. AV LYD		87,1	70,4
77 ELEKTRISKE MASKINER, APPARATER OG DELER, I.E.N.		148,2	109,7
78 KJØRETØYER FOR VEG		161,5	109,6
79 ANDRE TRANSPORTMIDLER INKL. SKIP		648,0	395,5
SKIP OG BÅTER		519,9	358,1
NYBYGDE		105,1	201,4
ELDRE		414,8	156,8
OLJEPLATTFORMER		96,1	-
8 FORSKJELLIGE FERDIGE VARER		324,1	311,9
81 PREFABRIKERT BYGNINGER; SANITÆR-, VARME- OG LYSUTSTYR, I.E.N.		19,4	32,2
82 MØBLER OG DELER		54,0	48,3
83 REISEEFFEKTER, VESKER O.L.		1,1	0,9
84 KLÅR OG TILBEHØR TIL KLÅR		32,1	20,6
85 FOTTØY		4,5	3,5
87 VITENSKAPELIGE OG TEKNISKE INSTRUMENTER OG APPARATER, I.E.N.		90,2	63,4
88 FOTOGRAFISKE OG OPTISKE ARTIKLER, I.E.N.; UR		4,2	5,6
89 FORSKJELLIGE FERDIGE VARER, I.E.N.		118,5	137,4
9 VARER OG TRANSAKSJONER, IKKE GRUPPERT ANDRE STEDER I SITC		5,1	5,9

TABELL 7. INNFORSEL OG UTFORSEL. GRUPPER ETTER SITC.
IMPORTS AND EXPORTS BY GROUPS OF THE SITC

GRUPPER	INNFØRSEL IMPORTS				UTFØRSEL EXPORTS			
	JANUAR 1988		JANUAR 1988		JANUAR 1988		JANUAR 1988	
	TONN	MILL. KR	TONN	MILL. KR	TONN	MILL. KR	TONN	MILL. KR
I ALT.	8055,7			..	9947,5		
001 LEVENDE DYR (UNNT. DE SOM ER GRUPPERT UNDER H.GR. 03)								
011 STORFEKJØTT, FERSKT, KJØLT ELLER FRYST	95	2,3			2	0,4		
012 ANNET KJØTT OG SPISELIG SLAKTEAVFALL, FERSKT, KJØLT ELLER FRYST	147	3,6			308	0,1		
016 KJØTT OG SPISELIG SLAKTEAVFALL, SALTET, I SALTLAKE, TØRKET ELLER RØYKT; SPISELIG MEL AV KJØTT ELLER SLAKTEAVFALL	20	1,8			4	1,5		
017 KJØTT OG SPISELIG SLAKTEAVFALL, TILBEREDT ELLER KONSERVERT	23	0,5			29	0,1		
022 MJØLK OG FLØTE OG MJØLKEPRODUKTER (UNNT. SMØR OG OST)	40	1,3			550	0,7		
023 SMØR OG ANNET FETT SAMT OLJER FRÆMSTILT AV MJØLK	7	0,6			908	5,0		
024 OST OG OSTEMASSE	64	0,1			1443	6,0		
025 EGG	1	2,3			152	26,2		
034 FISK, FERSK, KJØLT ELLER FRYST	1520	0,0			19915	0,6		
035 FISK, SALTET, I SALTLAKE, TØRKET ELLER RØYKT	33	4,0			7831	320,0		
036 KREPSDYR OG BLØTDYR	178	0,2			669	159,0		
037 FISK, KREPSDYR OG BLØTDYR, TILBEREDT ELLER KONSERVERT, I.E.N.	372	5,2			1944	27,2		
041 HVETE, UMALT	5775	8,6				66,5		
042 RIS	549	3,6			0	0,0		
043 BYGG, UMALT	8088	2,0						
044 MAIS, UMALT	83	3,9						
045 ANNET KORN, UMALT	3408	0,4						
046 HVETEMJØL OG BLANDINGSMJØL AV HVETE OG RUG	25	2,0						
047 ANNET MJØL	21	0,1			10	0,1		
048 KORNVARER OG VARER AV MJØL ELLER STIVELSE AV FRUKT ELLER GRØNNSAKER	5768	0,1			464	6,5		
054 GRØNNSAKER, FRISKE, KJØLTE, FRYSTE ELLER MIDL. KONSERVETE; RØTTER, KNOLLER OG GRØNNSAKPROD. I.E.N., FRISKE ELLER TØRKEDE	8034	24,0			1	0,0		
056 GRØNNSAKER, RØTTER OG KNOLLER, TILBEREDTE EL. KONSERVETE, I.E.N.	1732	25,7			66	0,9		
057 FRUKT OG NØTTER, FRISKE ELLER TØRKEDE	18553	12,0			10	0,1		
058 FRUKT, TILBEREDT ELLER KONSERVERT	1856	81,5			42	0,5		
059 FRUKT- OG GRØNNSAKSAFTER (HERU. DRUEMØST) UGJÆREDE OG IKKE TILSATT ALKOHOL, OGSÅ TILSATT SUKKER O.A. SØTNINGSSTOFF	961	13,6			3	0,0		
061 SUKKER, MELASSE OG HONNING	6252	9,6			4	0,1		
062 SUKKERTØY OG ANDRE SUKKERVARER	512	12,1			100	2,8		
071 KAFFE OG KAFFEERSTATNINGER	2474	10,2			3	0,1		
072 KAKAO	272	47,9						
073 SJKOLADE O. A. NÆRINGSMIDL. SOM INNEH. KAKAO.	911	6,6			1012	6,2		
074 TE OG MATE	81	16,3			0	0,1		
075 KRYDDERIER	68	5,2			3	0,1		
081 FORSTOFFER FOR DYR, UNNTATT KORN	18301	2,3			14401	33,9		
091 MARGARIN OG MATFETT	21	33,9			542	2,6		
098 TILBEREDTE MATVARER I.E.N.	580	0,2			271	5,6		
111 ALKOHOLFRIE DRIKKEVARER I.E.N.	20,4			..	0,7		
112 ALKOHOLHOLDIGE DRIKKEVARER	1,2			..	1,8		
121 TOBAKK, UBEARBEIDD, HERUNDER AVFALL	179	26,4			1	0,0		
122 TOBAKK, BEARBEIDD	94	6,5			36	2,9		
211 HUDER OG SKINN, UNNTATT PÆLSSKINN, UBEREDTE ..	297	12,8			1110	26,1		
212 PÆLSSKINN, UBEREDTE (INKL. KUTT)	4,9			..	127,7		
222 OLJEHOLDIGE FRØ OG FRUKTER TIL UTVINNING AV BLØTE OLJER	550	45,9			3	0,0		
223 OLJEHOLDIGE FRØ OG FRUKTER TIL UTVINNING AV ANDRE OLJER	1088	2,5						
231 NATURGUMMI, BALATA, GUTTAPERKA O.L. NATURLIG GUMMI, UBEARBEIDD ELLER I FORM AV PLATER, DUK, BÅND	206	2,6						
232 SYNTETISK GUMMI OG FAKTIS FRAMSTILT AV OLJER, UBEARBEIDD ELLER I FORM AV PLATER, DUK, BÅND; BLANDINGER AV PRODUKTER UNDER GR. 231	544	1,7			60	0,2		
244 KORK, UBEARBEIDD OG KORKAVFALL	5	5,4						
245 VED TIL BRENSSEL; TREKULL	327	0,1			45	0,2		
246 SAGFLIS OG SPON, OGSÅ I FORM AV BRIKETTER, PELLETER O.L. KUB.M. LØST MÅL	30499	0,6			11745	1,1		
247 TØMMER, OGSÅ GROVT TILHOVD ELLER TILSKÅRET	5,7			..	7,3		
248 SKÅRET EL. HØVL. TRELAST; JERNB.SVILLER AV TRE	26,7			..	14,4		
251 PAPIRMASSE OG PAPIRAVFALL	6369	79,8			30741	110,7		
261 NATURSILKE	-	18,4			-			
263 BOMULL	257				-			
264 JUTE OG ANDRE TEKSTILFIBRER AV BAST, I.E.N.	1				-			
265 VEGETABILSKTE TEKSTILFIBRER, UNNTATT AV BOMULL OG JUTE	5	3,0			-			
266 SYNTETISKE TEKSTILFIBRER FOR SPINNING	159	0,0			4	0,1		
267 KUNSTIGE TEKSTILFIBRER FOR SPINNING, AVFALL AV SYNTETISKE OG KUNSTIGE TEKSTILFIBRER	159	0,1			5	0,1		
268 ULL OG ANDRE DYREHÅR	127	2,3			133	2,7		
269 BRUKTE KLÆR OG ANDRE BRUKTE TEKSTILV.; FILLER.	93	4,3			33	0,0		
272 RÅ GJØDNINGSTOFFER (UNNT. DE SOM HØRER UNDER H.GR. 56)	41068	0,8			61	0,4		
273 STEIN, SAND OG GRUS	42466	15,4			136814	14,9		
274 SVOVEL OG URØSTET SVOVELKIS	135	8,6			5837	0,8		
277 NATURLIGE SLIPESTOFFER; INDUSTRIDIAMANTER	0,1			..			
278 ANDRE RÅ MINERALER	107434	0,4			41826	11,7		
281 JERNMALM OG KONSENTRATER	30	39,2			25573	2,8		
282 AVFALL OG SKRAP AV JERN ELLER STÅL; OMSMELTEDE BLOKKER AV JERN ELLER STÅL	17455	0,0			331	1,1		

TABELL 7. (FORTS.). INN FØRSEL OG UTFØRSEL. GRUPPER ETTER SITC.

GRUPPER	INN FØRSEL				UTFØRSEL			
	JANUAR 1988		JANUAR 1988		JANUAR 1988		JANUAR 1988	
	TONN	MILL. KR	TONN	MILL. KR	TONN	MILL. KR	TONN	MILL. KR
283 KOPPERMALM OG KONSENTRATER; KOPPERMATTE OG SEMENTKOPPER	-	-			940	3,5		
284 NIKKELMALM OG KONSENTRATER; NIKKELMATTE, NIKKELOKSIDINTERE O.A. MELLOMPRODUKTER	9695	165,8			100	1,4		
285 ALUMINIUMMALM OG KONSENTRATER (INKL. ALUMINIUMOKSYD)	32242	33,6			65	0,0		
286 MALMER OG KONSENTRATER AV URAN OG TORIUM	-	-			-	-		
287 MALMER OG KONSENTRATER AV UEDLE METALLER I.E.N.	49960	25,9			23297	8,5		
288 AVFALL OG SKRAP AV IKKE-JERNH. UEDLE METALLER.	12913	6,9			3712	28,2		
289 MALMER OG KONSENTRATER AV EDLE METALLER, SAMT AVFALL, SKRAP OG OPPSOP (UNTATT GULL)		4,7				0,4		
291 ANIMALSKE RÅVARER, I.E.N.	1644	5,3			2602	3,0		
292 VEGETABILSKE RÅVARER, I.E.N.	1146	38,2			278	1,7		
321 STEINKULL, OGSÅ PULVERISERT, MEN IKKE AGGLOMERERT	90569	40,6			1028	1,3		
322 BRIKETTER O.L. FAST BRENSEL AV STEINKULL; BRUNKULL OG TORV	1074	1,5			477	0,4		
325 KOKS OG HALVKOKS AV STEINKULL, BRUNKULL ELLER TORV; RETORTKULL	24564	20,3			11208	7,3		
333 MINERALOLJE, RÅ	93159	73,8			3871392	3050,5		
334 MINERALOLJEPRODUKTER, RAFFINERTE		108,8				214,4		
335 RESTSTOFFER AV MINERALOLJEPROD. OG LIKN. I.E.N.	23338	45,4			20314	17,8		
342 PROPAN OG BUTAN, FLYTENDE	29124	20,8			123354	115,9		
343 NATURGASS, FLYTENDE ELLER I GASSFORM		2,1				1448,1		
344 JORDOLJEGASSER OG ANDRE GASSFORMIGE HYDROKARBONER I.E.N.		0,2				3,3		
345 LYS-, VANN-, GENERATORGASS O.L. GASSER, UNNT. JORDOLJEGASSER O.A. GASSFORMIGE HYDROKARBONER		-				-		
351 ELEKTRISK STRØM		-				-		
411 DYREFETT OG OLJER	4299	9,2			625	4,8		
421 BLØTE PLANTEOLJER, RÅ, RAFFINERTE ELLER FRAKSJONERTE	207	1,0			720	1,7		
422 ANDRE PLANTEOLJER, RÅ, RAFFINERTE ELLER FRAKSJONERTE	1772	6,1			-	-		
431 BEARBEIDD DYRE- OG PLANTEFETT, -OLJE OG VOKS, USPISELIGE BLANDINGER ELLER PROD. AV DISSE	207	1,3			5313	22,9		
511 HYDROKARBONER OG DERES HALOGEN-, SULFO-, NITRO- ELLER NITROSODERIVATER	18321	25,7			12412	52,6		
512 ALKOHOLER, FENOLER, FENOLALKOHOLER OG DERES HALOGEN-, SULFO-, NITRO- OG NITROSODERIVATER	1998				381	1,7		
513 KARBOKSYLSYRER OG DERIVATER DERAV	3598	19,9			134	1,4		
514 FORBIND. MED NITROGENH. FUNKSJONELLE GRUPPER	530	15,8			905	24,1		
515 UORGANISKE OG ORGANISKE FORBINDELSER, HETERO- SYKLISKE FORBINDELSER, NUKLEINSYRER OG DERES SALTER SAMT SULFONAMIDER	445	7,8			9	0,1		
516 ANDRE ORGANISKE KJEMIKALIER	440	5,1			107	7,6		
522 KJEM. GRUNNST., UORG. OKSYDER OG HALOGENSALTER	33698	52,2			33648	56,8		
523 SALTER OG PEROKSYSALTER AV UORGANISKE SYRER OG METALLER	12684	26,4			9949	6,2		
524 ANDRE UORGANISKE KJEMIKALIER; ORGANISKE OG UORGANISKE FORBINDELSER AV METALLER	1221	6,3			6755	38,7		
525 RADIOAKTIVE STOFFER O. L.	17	3,4			1	0,8		
531 SYNTETISKE ORGANISKE FARGESTOFFER OG REPARATER DERAV; SUBSTRATPIGMENTER	164	7,7			21	0,4		
532 FARGE- OG GARVEEKSTRAKTER OG SYNT. GARVESTOFFER	61	2,1			1	0,0		
533 PIGMENTER, MALING, LAKK O.L.	4138	43,7			2516	42,6		
541 MEDISINSKE OG FARMASØYTISKE PRODUKTER (UNNT. MEDIKAMENTER SOM FØRES UNDER GR. 542)	113	20,0			23	38,8		
542 MEDIKAMENTER, HERU. TIL VETERINÆRBRUK	298	94,6			711	13,7		
551 FLYKTIGE OLJER OG VELLUKTENDE STOFFER	43	3,6			6	0,1		
553 PARFYMER, KOSMETIKK OG TOALETTPREPARATER	946	28,0			140	5,1		
554 SÅPE, RENSE- OG POLERMIDLER	5661	29,2			2523	16,1		
562 KUNSTGJØDSEL (UNNT. DET SOM HØRER UNDER GR 272)	15047	10,6			102036	98,4		
571 POLYMERER AV ETYLEN, UBEARBEIDDE	4136	32,7			11965	73,9		
572 POLYMERER AV STYREN, UBEARBEIDDE	1297	15,1			201	2,1		
573 POLYMERER AV VINYLKLORID ELLER AV ANDRE HALOGENERTE OLEFINER, UBEARBEIDDE	1747	13,1			3768	25,1		
574 POLYACETALER, ANDRE POLYETERE OG EPOKSY- HARPIKSER, UBEARBEIDDE; POLYKARBONATER, ALKYDHARPIKSER O.A. POLYESTERE, UBEARBEIDDE	1076	17,3			1534	22,7		
575 ANNEN PLAST, UBEARBEIDD	3019	36,9			7377	62,8		
579 AVFALL, KLIPP OG SKRAP, AV PLAST	81	0,1			85	0,2		
581 RØR OG SLANGER, AV PLAST	626	16,1			248	3,2		
582 PLATER, DUK, FILM, FOLIER OG BÅND, AV PLAST	1813	51,7			1881	28,8		
583 MONOFILAMENTER MED STØRSTE TVERRMÅL OVER 1 MM STAVER, STENGER OG PROFILER, OGSÅ OVERFLATE- BEHANDLET, MEN IKKE VIDERE BEARBEIDDE AV PLAST	43	1,4			15	0,4		
591 DESINFEKSJONSMIDLER, INSEKT-, SOPP- OG UGRAS- DREPENDE MIDLER	68	2,8			179	2,3		
592 STIVELSE, INULIN OG GLUTEN AV HVETE, ALBUMINER OG KLEBEMIDLER	1553	12,7			157	2,1		
593 SPRENGSTOFFER OG PYROTEKNISKE ARTIKLER	186	17,0			111	8,3		
597 TILBEREDEDTE SMØREMIDLER; PREPARATER FOR TILSETNING I MINERALOLJER; BREMSEVÅSKE OG FROSTVÅSKE	1056	10,5			132	1,1		
598 DIVERSE KJEMISKE PRODUKTER, I.E.N.	4452	42,0			31253	38,3		
611 LÅR	72	11,6			145	10,4		
612 VARER AV LÅR ELLER KUNSTLÅR, I.E.N.	18	1,6			-	-		
613 PELS SKINN, GARVEDE ELLER BEREDTE	25	1,1			1	0,3		
621 HALVFABRIKATER AV GUMMI	666	16,4			32	1,6		
625 DEKK OG SLANGER AV GUMMI TIL ALLE SLAGS HJUL		45,0				14,3		
629 GUMMIVARER, I.E.N.	302	13,5			267	9,3		

TABELL 7. (FORTS.). INNFORSEL OG UTFORSEL. GRUPPER ETTER SITC.

GRUPPER	INNFØRSEL				UTFØRSEL			
	JANUAR 1988		JANUAR 1988		JANUAR 1988		JANUAR 1988	
	TONN	MILL. KR	TONN	MILL. KR	TONN	MILL. KR	TONN	MILL. KR
633 KORKVARER	39	0,9	-	-	-	-	-	-
634 FINER, KRYSSFINER, LAMINERTE PLATER, KUNSTIG TRE OG ANNET BEARBEIDT TRE, I.E.N.	..	49,3	..	10,1	..	11,4	..	11,4
635 VARER AV TRE, I.E.N.	..	48,3	..	11,4	..	11,4	..	11,4
641 PAPIR OG PAPP	15267	108,7	72612	279,1	72612	279,1	72612	279,1
642 VARER AV PAPIR OG PAPP	9359	99,9	1698	19,4	1698	19,4	1698	19,4
651 TEKSTILGARN OG TRÅD	920	39,1	747	14,5	747	14,5	747	14,5
652 VEVNADER AV BOMULL	293	21,1	36	2,9	36	2,9	36	2,9
653 VEVNADER AV SYNTET. EL. KUNSTIGE TEKSTILFIBRER	283	22,9	78	4,8	78	4,8	78	4,8
654 TEKSTILVEVNADER AV ANDRE MATERIALER ENN BOMULL, SYNTETISKE OG KUNSTIGE TEKSTILFIBRER	116	6,8	26	3,2	26	3,2	26	3,2
655 TRIKOTASJE I METERVARE	62	5,1	29	2,1	29	2,1	29	2,1
656 TYLL, BÅND, BLONDER, BRODERIER O.L.	26	4,2	0	0,1	0	0,1	0	0,1
657 SPESIALGARN OG SPESIELLE TEKSTILSTOFFER OG -ARTIKLER	688	40,5	322	19,0	322	19,0	322	19,0
658 ANDRE FERDIGE TEKSTILVARER, I.E.N.	..	35,7	..	3,1	..	3,1	..	3,1
659 GOLVBELEGG M.V.	1562	49,1	8	0,7	8	0,7	8	0,7
661 KALK, SEMENT OG BYGNINGSMATERIALER, UNNTATT GLASS OG LEIRVARER	28401	12,2	1114	3,4	1114	3,4	1114	3,4
662 TEGLVERKSPRODUKTER O.L.	..	22,8	..	5,0	..	5,0	..	5,0
663 MINERALSKE PRODUKTER I.E.N.	19956	48,1	4393	17,2	4393	17,2	4393	17,2
664 GLASS	4908	39,5	519	7,6	519	7,6	519	7,6
665 GLASSVARER	755	14,8	609	2,6	609	2,6	609	2,6
666 KERAMISKE PRODUKTER	653	13,1	60	2,0	60	2,0	60	2,0
667 PERLER, EDLE OG HALVEDLE STEINER, UBEARBEIDDE OG BEARBEIDDE . . . KG.	111	1,5	2205	0,4	2205	0,4	2205	0,4
671 RÅJERN, SPEILJERN, JERNVAMP, PULVERISERT OG GRANULERT JERN OG STÅL OG FERROLEGERINGER	222	1,3	44576	176,0	44576	176,0	44576	176,0
672 BLOKKER O.A. PRIMÆRE FORMER OG HALVFABRIKATER AV JERN ELLER STÅL	338	1,4	7778	9,3	7778	9,3	7778	9,3
673 FLATVÅLSEDE PRODUKTER AV JERN ELLER ULEGERT STÅL, UTEN PLETTERING, BELEGG ELLER OVERDRAG	31322	80,6	3811	11,9	3811	11,9	3811	11,9
674 FLATVÅLSEDE PRODUKTER AV JERN ELLER ULEGERT STÅL, MED PLETTERING, BELEGG ELLER OVERDRAG	5950	34,3	8582	41,0	8582	41,0	8582	41,0
675 FLATVÅLSEDE PRODUKTER AV LEGERT STÅL	1733	19,0	146	1,9	146	1,9	146	1,9
676 STENGER, PROFILER OG SPUNDEVEGGJERN AV JERN OG STÅL	10700	40,8	16442	40,3	16442	40,3	16442	40,3
677 SKINNER, SVILLER SPORVEKSELTINGER MV. AV JERN ELLER STÅL	40	0,5	115	0,2	115	0,2	115	0,2
678 TRÅD AV JERN ELLER STÅL	2186	21,3	596	2,8	596	2,8	596	2,8
679 HULE PROFILER, RØR OG RØRDELER, AV JERN ELLER STÅL	13390	102,5	4729	21,8	4729	21,8	4729	21,8
681 SØLV OG PLATINAMETALLER . . . KG	6006	9,4	330	10,0	330	10,0	330	10,0
682 KOPPER	1842	41,0	2208	44,3	2208	44,3	2208	44,3
683 NIKKEL	6	0,8	4673	206,1	4673	206,1	4673	206,1
684 ALUMINIUM	6313	98,8	53366	664,2	53366	664,2	53366	664,2
685 BLY	1132	5,7	-	-	-	-	-	-
686 SINK	182	1,2	4308	23,8	4308	23,8	4308	23,8
687 TINN	47	1,9	1	0,0	1	0,0	1	0,0
689 ANDRE UEDLE METALLER UNNT. JERN OG STÅL	115	1,9	:	74,6	:	74,6	:	74,6
691 KONSTRUKSJONER OG DELER DERAV, I.E.N., AV JERN STÅL ELLER ALUMINIUM	4411	99,0	655	12,3	655	12,3	655	12,3
692 METALLBEHOLDERE FOR LAGRING OG TRANSPORT	884	19,4	656	13,2	656	13,2	656	13,2
693 TRÅDVARER (UNNT. ISOLERTE ELEKTR. LEDNINGER) GITTER OG NETTING, AV UDELT METALL	1604	14,7	807	11,5	807	11,5	807	11,5
694 SPIKER, SKRUE, MUTTERE, BOLTER, NAGLER O.L. AV JERN, STÅL, KOPPER OG ALUMINIUM	1092	26,6	93	2,5	93	2,5	93	2,5
695 HÅNDVERKTØY OG MASKINVERKTØY	..	47,0	..	6,7	..	6,7	..	6,7
696 KNIVER, SKJEER, GAFLER, SAKSER M.V.	80	7,7	3	0,8	3	0,8	3	0,8
697 HUSHOLDNINGSPRODUKTER AV UEDLE METALLER, I.E.N.	451	18,5	332	7,7	332	7,7	332	7,7
699 ANDRE VARER AV UEDLE METALLER, I.E.N.	3347	95,7	2084	52,8	2084	52,8	2084	52,8
711 DAMPKJELER	..	0,7	..	0,2	..	0,2	..	0,2
712 DAMPMASKINER	..	0,5	..	0,0	..	0,0	..	0,0
713 STEMPELDREVNE FORBRENINGSMOTORER	..	51,3	..	38,6	..	38,6	..	38,6
714 MASKINER OG MOTORER, IKKE ELEKTRISKE	..	40,2	..	8,7	..	8,7	..	8,7
716 ROTERENDE ELEKTRISKE MASKINER OG APPARATER	..	34,1	..	4,1	..	4,1	..	4,1
718 ANDRE KRAFTMASKINER	..	8,4	..	2,9	..	2,9	..	2,9
721 LANDBRUKSMASKINER (UNNTATT TRAKTORER)	..	25,3	..	22,3	..	22,3	..	22,3
722 TRAKTORERSTK.	627	62,4	4	1,2	4	1,2	4	1,2
723 ANLEGGSMASKINER OG UTSTYR	..	141,0	..	23,8	..	23,8	..	23,8
724 MASKINER FOR TEKSTIL- OG LARINDUSTRIEN	..	12,2	..	2,5	..	2,5	..	2,5
725 MASKINER FOR CELLULOSE- OG PAPIRINDUSTRIEN	..	48,9	..	11,9	..	11,9	..	11,9
726 MASKINER FOR TRYKKING OG BOKBINDING	..	33,9	..	2,3	..	2,3	..	2,3
727 MASKINER TIL NÆRINGSMIDDELINDUSTRIEN	..	25,3	..	4,3	..	4,3	..	4,3
728 MASKINER OG UTSTYR FOR SPES. INDUSTRIER, I.E.N.	..	120,7	..	27,7	..	27,7	..	27,7
731 VERKTØYMASKINER FOR FJERNING AV METALL O.A. MATERIALERSTK.	2467	13,3	36	2,0	36	2,0	36	2,0
733 VERKTØYMASKINER FOR BEARBEIDING AV METALL (SMIING, HAMRING, FALSING ETC.) SINTREDE METALLKARBIDER ELLER CERMETERSTK.	483	9,0	8	1,7	8	1,7	8	1,7
735 DELER OG TILBEHØR SOM FORTRINNSVIS BRUKES TIL MASKINER UNDER GR. 731 OG 733	35	6,0	73	47,4	73	47,4	73	47,4
737 METALLBEARBEIDINGSMASKINER	..	11,7	..	1,7	..	1,7	..	1,7
741 VARME- OG KJØLEUTSTYR I.E.N.	..	63,8	..	31,9	..	31,9	..	31,9
742 PUMPER FOR VÅSKER OG VÅSKEELEVATORER	..	38,9	..	27,5	..	27,5	..	27,5
743 PUMPER (UNNT. FOR VÅSKER), LUFT- ELLER GASS-KOMPRESSORER OG VIFTER; FILTERINGS- ELLER RENSEUTSTYR	..	54,5	..	22,7	..	22,7	..	22,7
744 MASKINER OG APP. FOR LØFTING, LASTING OG LOSSING (F.EKS. HEISER, TRUCKER, KRANER O.L.)	..	106,3	..	36,0	..	36,0	..	36,0
745 ANDRE IKKE-ELEK. MASK., APPARATER OG VERKTØY	..	58,1	..	19,2	..	19,2	..	19,2
746 KULE- ELLER RULLELAGRE	100	9,6	3	0,2	3	0,2	3	0,2
747 KRANER, VENTILER O.L. FOR RØR, KJELER, TANKER HERU. REDUKSJONS- OG TERMOSTATVENTILER	504	79,5	69	7,0	69	7,0	69	7,0

TABELL 7. (FORTS.). INNFØRSEL OG UTFØRSEL. GRUPPER ETTER SITC.

GRUPPER	INNFØRSEL				UTFØRSEL			
	JANUAR 1988		JANUAR 1988		JANUAR 1988		JANUAR 1988	
	TONN	MILL. KR	TONN	MILL. KR	TONN	MILL. KR	TONN	MILL. KR
748 DRIVAKSLER, LAGERHUS OG GLIDELAGRE, TANNHJULS- OG SNEKKEVEKSLER, SVINGHJUL, FRIKSJONS-KOPLINGER ETC.; LEDDBOLTJKJEDER	31,8	..	2,8	..	2,8	..	2,8
749 IKKE-ELEKTR. DELER OG TILBEH. TIL MASK. I.E.N.	331	19,8	..	208	6,2	..	6,2	6,2
751 KONTORMASKINER	154414	41,3	..	1098	5,5	..	5,5	5,5
752 AUTOMATISKE DATABEHANDLINGSMASKINER	32302	213,9	..	6678	70,7	..	70,7	70,7
759 DELER OG TILBEHØR TIL MASKINER UNDER GRUPPENE 751 OG 752	130	93,8	..	48	18,2	..	18,2	18,2
761 FJERNSYNSMOTTAKERE	24547	48,5	..	642	2,7	..	2,7	2,7
762 RADIOMOTTAKERE	41194	20,5	..	958	1,5	..	1,5	1,5
763 PLATESPILLERE, KASSETTSPILLERE, MAGNETISKE LYDBÅNDOPPTAKERE O.A. APPARATER FOR OPPTAK OG GJENGIVELSE AV LYD	26478	19,6	..	3444	4,7	..	4,7	4,7
764 UTSTYR, DELER OG TILBEHØR I.E.N. TIL TELEKOMMUNIKASJONSAPPARATER UNDER HOVEDGRUPPE 76.	118,9	61,5	..	61,5	61,5
771 ELEKTRISKE KRAFTMASKINER OG DELER	17,9	11,2	..	11,2	11,2
772 ELEKTRISKE APPARATER TIL Å SLUTTE, BRYTE, SIKRE ELLER FORBINDE ELEKTRISKE STRØMKRETSE	402	94,1	..	145	17,9	..	17,9	17,9
773 UTSTYR FOR OVERFØRING AV ELEKTRISITET	954	35,6	..	447	17,5	..	17,5	17,5
774 ELEKTRO-DIAGNOSTISKE APPARATER TIL MEDISINSK BRUK	14,7	4,9	..	4,9	4,9
775 ELEKTR. OG IKKE-ELEKTR. MASKINER, APPARATER OG UTSTYR TIL HUSHOLDNINGSBRUK	90,0	32,5	..	32,5	32,5
776 ELEKTRONRØR OG HALVLEDERKOMPONENTER	38,8	2,6	..	2,6	2,6
778 ELEKTRISKE MASKINER OG APPARATER, I.E.N.	200,0	23,1	..	23,1	23,1
781 PERSONBILER OG STASJONSVOGNER	7526	332,9	..	128	3,1	..	3,1	3,1
782 VAREBILER, LASTEBILER OG SPESIALBILER	29884	144,6	..	70	26,4	..	26,4	26,4
783 MOTORKJØRETØYER I.E.N.	74	27,9	..	1	0,4	..	0,4	0,4
784 DELER OG TILBEH. TIL MOTORKJØRETØYER UNDER VAREGRUPPENE 722, 781, 782 OG 783	70,3	73,3	..	73,3	73,3
785 MOTORSYKLER, SCOOTERE OG SYKLER	23,3	3,4	..	3,4	3,4
786 TILHENGERE O.A. KJØRETØYER UTEN MOTOR, I.E.N.	28,9	3,0	..	3,0	3,0
791 RULLENDE MATERIELL TIL JERNBANER OG SPORVEIER.	8,1	0,0	..	0,0	0,0
792 LUFTFARTØYER, ROMFARTØYER, BÆRERAKETTER; TILBEHØR OG DELER	62,3	7,2	..	7,2	7,2
793 SKIP, BÅTER OG FLYTENDE MATERIELL	368,6	388,3	..	388,3	388,3
811 PREFABRIKERT BYGNINGER	1106	15,7	..	301	4,8	..	4,8	4,8
812 SANITÆR- OG VARMEUTSTYR	9,6	2,1	..	2,1	2,1
813 LAMPER OG ANNET BELYSNINGSUTSTYR	552	33,5	..	384	25,4	..	25,4	25,4
821 MØBLER OG DELER	5564	151,1	..	1047	48,3	..	48,3	48,3
831 REISEEFFEKTER, VESKER O.L.	18,5	0,9	..	0,9	0,9
841 KLÅR FOR HERRER ELLER GUTTER, UNNT. AV TRIKOTASJE	826551	62,3	..	12986	2,9	..	2,9	2,9
842 KLÅR FOR DAMER ELLER PIKER, UNNT. AV TRIKOTASJE	890160	76,9	..	12450	1,8	..	1,8	1,8
843 KLÅR FOR HERRER ELLER GUTTER, AV TRIKOTASJE	677760	14,9	..	16280	1,2	..	1,2	1,2
844 KLÅR FOR DAMER ELLER PIKER AV TRIKOTASJE	817450	36,6	..	16054	0,8	..	0,8	0,8
845 KLÅR OG TILBEHØR TIL KLÅR I.E.N.	104,5	8,2	..	8,2	8,2
846 TILBEHØR TIL KLÅR, AV TEKSTILMATERIALE (UNNT. FOR BABYER)	18,9	2,1	..	2,1	2,1
848 UTSTYR OG TILBEH. TIL KLÅR AV ANDRE MATERIALER ENN TEKSTILSTOFF, HODEPLAGG AV ALLE TYPER	34,9	3,6	..	3,6	3,6
851 FOTTØY	82,9	3,5	..	3,5	3,5
871 OPTISKE INSTRUMENTER OG APPARATER	7,2	0,9	..	0,9	0,9
872 MEDISINSKE INSTRUMENTER OG APPARATER I.E.N.	119	32,2	..	33	9,8	..	9,8	9,8
873 MÅLERE OG TELLEAPPARATER I.E.N.	6,6	1,9	..	1,9	1,9
874 INSTRUMENTER OG APPARATER FOR MÅLING, KONTROLL ANALYSERING OG REGULERING I.E.N.	102,1	50,9	..	50,9	50,9
881 FOTOGRAFIAPPARATER OG UTSTYR, I.E.N.	14,5	2,6	..	2,6	2,6
882 FILM OG KJEMIKALIER TIL FOTOGRAFISK BRUK	382	31,9	..	7	0,9	..	0,9	0,9
883 KINOFILM, EKSPONERT OG FRÅMKALT, OGSÅ LYD-INNSPILT, NEGATIV ELLER POSITIV	3	0,6	..	0	0,0	..	0,0	0,0
884 OPTISKE ARTIKLER I.E.N.	14,8	1,0	..	1,0	1,0
885 UR	10,0	1,1	..	1,1	1,1
891 VÅPEN OG AMMUNISJON	15,2	45,2	..	45,2	45,2
892 TRYKKSAKER	2864	97,1	..	372	11,8	..	11,8	11,8
893 VARER AV PLAST, I.E.N.	3987	111,3	..	1499	31,7	..	31,7	31,7
894 BARNEVOGNER, LEKETØY, SPILL OG SPORTSARTIKLER	41,6	24,7	..	24,7	24,7
895 KONTORUTSTYR OG KONTORREKVISITA I.E.N.	179	12,4	..	19	1,5	..	1,5	1,5
896 KUNSTVERK OG ANTIKVITETER	6	2,7	..	1	3,5	..	3,5	3,5
897 BIJOUTERIVARER, GULL- OG SØLVSMEDVARER	13,7	3,1	..	3,1	3,1
898 MUSIKKINSTRUMENTER SAMT DELER OG TILBEHØR; GRAMMOFONPLATER, MAGNETBÅND OG -PLATER	67,3	4,8	..	4,8	4,8
899 FORSKJELLIGE FERDIGVARER I.E.N.	31,8	11,1	..	11,1	11,1
931 SPESIELLE VARER OG TRANSAKSJONER, IKKE GRUPPERT ETTER ART	7	0,7	..	24	0,8	..	0,8	0,8
961 MYNTER, UNNT. AV GULL, IKKE-LEGALE BETALINGSM.	0	0,0	-	..	-	-
971 GULL, IKKE-MONETÆRT	5,2	5,1	..	5,1	5,1

TABELL 8. INNFORSEL. VIKTIGERE VAREPOSTER ETTER SITC.

VAREPOST-NR. ITEM NO.		VARESLAG COMMODITY	MENGDE- ENHET UNIT	JANUAR 1988 MENGDE QUANTITY	1988 VERDI VALUE MILL. KR	MENGDE QUANTITY	VERDI VALUE MILL. KR
041 20		HVETE, UNNTATT DURUMHVETE	TONN	5743	3,5		
048 42, 49		KAKER, KJEKS O.A. FINT BAKVERK	TONN	693	11,4		
054 51-59		FRISKE ELLER KJØLTE GRØNNSAKER, I.E.N.	TONN	1202	11,5		
057 11, 12		APPELSINER, MANDARINER, CLEMENTINER MV.	TONN	9313	42,0		
057 30		BANANER, FRISKE ELLER TØRKEDE	TONN	2357	9,5		
057 40		EPLER	TONN	4660	10,7		
057 51		VINDRUER	TONN	594	3,4		
058 92-97		FRUKTER, NØTTER OG ANDRE SPISELIGE PLANTEDELER TILBEREDET ELLER KONSERVEVTE	TONN	1435	8,5		
059 10		APPELSINSAFT	TONN	706	7,0		
061 29		RAFFINAD, MELIS OG ANNET SUKKER UTEN TILSETTINGER	TONN	5895	10,4		
071 11-13		KAFFE, RÅ	TONN	2387	40,9		
071 31-33		KAFFEEKSTRAKTER, -ESSENSER, -ERSTATNINGER	TONN	56	5,7		
072 40		KAKAOSMØR, FETT ELLER OLJE	TONN	153	5,3		
073 10-90		SJOKOLANDE OG ANDRE NÆRINGSMIDLER TILSATT KAKAO	TONN	911	16,3		
112 11-17		VIN AV FRISKE DRUER, OGSÅ TILSATT ALKOHOL; GJÆRT DRUESAFT	TONN	2335	17,5		
112 41-49		UDENATURERT ETYLALKOHOL UNDER 80 VOL.%; ANNET BRENNEVIN; ALKOHOLHOLDIGE PREPARATER FOR FRAMSTILLING AV DRIKKEVARER	TONN	459	8,7		
121 10-30		TOBAKK, UBEARBEIDD; AVFALL AV TOBAKK	TONN	179	6,5		
122 20		SIGARETTER SOM INNEHOLDER TOBAKK	TONN	73	10,2		
222 20		SOYABØNNER	TONN	-	-		
232 11-19		SYNTEISK GUMMI OG FAKTIS PÅ BASIS AV OLJE, UBEARBEIDD	TONN	486	5,2		
246 11, 15		TRE I FORM AV FLIS ELLER SPON	KUB. M.	22451	4,5		
247 40		SKURTØMMER OG MASSEVIRKE, AV BARTRÆR	FAST MÅL KUB. M.	54625	20,2		
247 51, 52		SKURTØMMER OG MASSEVIRKE, ELLERS	6,4		
248 20, 30		TRELAST AV BARTRÆR, OVER 6 MM TYKKELSE; PARKETTSTAV, PROFILERTE LISTER MV. AV BARTRÆR	69,2		
248 40, 50		TRELAST AV LAUVRÆR, OVER 6 MM TYKKELSE; PARKETTSTAV OG PROFILERTE LISTER MV. AV LAUVRÆR	10,6		
251 41, 42		SULFATTREMASSE, UBLEIKT, UNNTATT DISSOLVINGMASSE	TONN	807	2,2		
251 51, 52		SULFATTREMASSE, HALVBLEIKT ELLER BLEIKT, UNNTATT DISSOLVINGMASSE	TONN	2605	11,2		
251 61, 62		SULFITTREMASSE, UNNTATT DISSOLVINGTREMASSE	TONN	634	2,9		
272 32		NATURLIGE KALSIMUMFOSFATER, APATITT, MALT	TONN	41068	15,4		
278 26, 27,		LEIRE O.A. ILDFAST MATERIALE	TONN	9996	7,3		
278 30		SALT, SALTOPPLØSNINGER OG SJØVANN	TONN	38252	12,7		
278 51		KVARTS OG KVARTSITT	TONN	33020	6,0		
284 21, 22		NIKKELMATTE, - SPEIS O.L. MELLOMPRODUKTER	TONN	9695	165,8		
285 20		ALUMINIUMOKSYD	TONN	31741	32,9		
287 50		SINKMALM OG KONSENTRATER	TONN	5183	7,2		
287 70		MANGANMALM OG KONSENTRATER	TONN	44747	18,6		
288 10		ASKE OG RESTSTOFFER SOM INNEHOLDER METALLER OG METALLFORB.	TONN	12512	2,4		
292 61, 69		LØKER, ROTKNOLLER MV., LEVENDE PLANTER, TRÆR OG BUSKER	TONN	373	11,4		
292 71, 72		AVSKARNE BLOMSTER OG LAUVVERK MV., FRISKE, TØRKEDE ETC	TONN	208	17,2		
321 10, 21,		STEINKULL	TONN	90569	40,6		
325 00		KOKS OG HALVKOKS AV STEINKULL	TONN	24564	20,3		
333 00		MINERALOLJE, RÅ	TONN	93159	73,8		
334 11		BILBENSIN OG FLYBENSIN (MOTORBENSIN)	KUB. M.	2051841	5,7		
334 19		ANDRE LETTE OLJER	KUB. M.	38074	13,8		
334 21		PETROLEUM, HERUNDER JET-FUEL	KUB. M.	21704	19,4		
334 30		GASSOLJER	KUB. M.	37080	32,0		
334 40		FYRINGSOLJER I.E.N.	KUB. M.	663708	13,5		
335 31		BEK FRAMSTILT AV MINERALSK TJÆRE	TONN	6150	11,7		
335 41		JORDOLJEBITUMEN O.A. RESTSTOFFER	TONN	1	0,0		
335 42		PETROLKOKS	TONN	15577	10,6		
342 10, 50		FLYTENDE PROPAN OG BUTAN	TONN	29124	20,8		
522 51		AMMONIAKK, OGSÅ I VANDIG OPPLØSNING	TONN	202	1,1		
523 21-29		KLORIDER OG OKSIDKLORIDER	TONN	3595	5,9		
531 11-19		SYNTEISKE ORGANISKE FARGESTOFFER	TONN	99	5,8		
533 41-44		MALINGER, FERNISSER OG LAKKER, I OPPLØSNINGER AV PLAST	TONN	980	18,8		
533 54		KITT, PODEVOKS, SPARKELMASSE	TONN	2209	9,5		
541 91-93		FARMASØYTISKE PRODUKTER, UNNTATT LEGEMIDLER	TONN	50	5,0		
542 11-19		LEGEMIDLER MED INNHOLD AV ANTIBIOTIKA	TONN	32	7,7		
542 91-93		LEGEMIDLER UTEN INNHOLD AV ANTIBIOTIKA, HORMONER ELLER ALKOLIDER	TONN	264	83,3		
553 10, 20		PARFYMER, TOALETTVARER OG KREMER	TONN	383	13,4		
553 30-59		ANDRE TOALETTMIDLER, UNNTATT SÅPE	TONN	378	8,6		
554 11-19		SÅPE OG ORGANISKE OVERFLATEAKTIGE STOFFER OG VASKEMIDLER	TONN	460	3,9		
554 21-23		ORGANISKE, OVERFLATEAKTIVE STOFFER (UNNTATT SÅPE); OVERFLATEAKTIVE PREPARATER, VASKE- OG RENGJØRINGSMIDLER MED ELLER UTEN INNHOLD AV SÅPE	TONN	4305	23,2		
562 31		KALIUMKLORID	TONN	9720	5,5		
571 11, 12		POLYETYLEN, UBEARBEIDD	TONN	3630	26,8		
572 11, 19		POLYSTYREN, UBEARBEIDD	TONN	979	10,9		
573 11-13		POLYVINYLKLORID, UBEARBEIDD	TONN	1651	11,3		
574 11, 19		POLYACETALER	TONN	270	3,6		
574 20		EPOKSYHARPIKSER	TONN	165	3,8		
574 31-39		POLYKARBONATER, ALKYDHARPIKSER OG ANDRE POLYESTERE	TONN	641	9,9		
575 11-19		POLYMERER AV PROPYLEN ELLER ANDRE OLEFINER, UBEARBEIDDE	TONN	855	7,0		
575 31, 39,		POLYADMIDER, AMINOHARPIKSER, FENOLHARPIKSER OG 41-45 POLYURETANER, UBEARBEIDDE	TONN	630	8,6		
575 51-59		CELLULOSE OG KJEMISKE DERIVATER, UBEARBEIDDE	TONN	147	2,6		
575 91, 92		POLYMERER AV VINYLACETAT, AV ANDRE VINYLESTERE; ANDRE VINYLPOLYMERER	TONN	615	6,1		

TABELL 8. (FORTS.). INNFORSEL. VIKTIGERE VAREPOSTER ETTER SITC.

VAREPOST- NR.		VARESLAG COMMODITY	MENGDENHET UNIT	1988	
ITEM NO.	MENGDENHET UNIT			MENGDENHET QUANTITY	VERDI VALUE
				MILL. KR	
				MILL. KR	
575	93	SILIKONER, UBEARBEIDDE	TONN	83	3,8
575	94-97	ALGINSYRE, NATURLIGE POLYMERER ELLERS, PETROLEUMSHARPIKSER, IONBYTTERE MV.	TONN	278	4,0
581	10	KUNSTIGE TARMER AV HERDET PROTEIN ELLER CELLULOSEPLAST	TONN	21	1,9
581	20	STIVE RØR OG SLANGER AV PLAST	TONN	386	5,9
581	30	BØYELIGE RØR OG SLANGER AV PLAST	TONN	75	2,3
581	70	FORBINDELSESELER TIL RØR OG SLANGER AV PLAST	TONN	66	3,9
582	11-19	SELVKLEBENDE PLATER, DUK, FILM, FOLIER, TAPE OG BÅND AV PLAST, OGSÅ I RULLER	TONN	179	6,9
582	21-29	ANDRE PLATER, DUK, FILM, FOLIER OG BÅND AV PLAST, UNNTATT SKUMPLAST OG IKKE FORSTERKET, LAMINERT MV.	TONN	1146	29,9
592	21-29	ALBUMINHOLDIGE PRODUKTER (UNNTATT EGGALBUMIN), MODIFISERT STIVELSE OG KLEBEMIDLER	TONN	1191	11,4
593	20	SIKKERHETSLUNTER; DETONERENDE LUNTER; TENNHETTER MV.; ELEKTR. DETONATORER	TONN	41	13,6
597	31, 33	BREMSEVÅSKE, FROSTVÅSKE	TONN	556	3,0
598	11-18	TRE- OG HARPIKSBERE KJEMISKE PRODUKTER	TONN	1187	2,7
598	41	BLANDEDE ALKYLBENSENER	TONN	672	3,5
598	93	SAMMENSATTE MYKNERE FOR GUMMI ELLER PLAST; ANTIOKSIDASJONSMIDLER MV.	TONN	147	4,1
611	30-42	LÆR AV STORFE ELLER DYR AV HESTESLEKTEN, UTEN HÅR (UNNTATT SEMSKET ELLER LÅKERT)	TONN	63	8,9
621	41-45	SLANGER OG RØR AV VULKANISERT BLØTGUMMI	TONN	146	5,1
625	10	NYE DEKK TIL PERSONBILER	STK.	79146	22,0
625	20	NYE DEKK TIL BUSSER OG LASTEBILER	STK.	10830	9,0
625	51-94	ANDRE DEKK (UNNT. FOR FLY, MOTORSYKLER, SYKLER), OGSÅ REGUMMIERTE, UTSKIFTBARE SLITEBANER OG FELGEBÅND	TONN	40	2,7
629	21, 29	TRANSPORTBÅND ELLER DRIVREIMER AV VULKANISERT GUMMI	TONN	32	7,4
634	11, 12	FINERPLATER OG SKÅRET TRELAST, IKKE OVER 6 MM TYKKELSE	TONN	100500	12,4
634	22, 23	SPONPLATER OG FORTETTET TRE I FORM AV BLOKKER, PLATER MV.	KV. M.	48212	25,2
634	31-49	KRYSSFINER, FINERTE PLATER O.L. LAMINERT TRE	KUB. M.		
634	51-59	FIBERPLATER AV TRE O.L. MATERIALER, OGSÅ AGGLOMERERTE MED HARPIKSER O.A. ORGANISKE BINDEMIDLER	TONN	699	2,4
635	31-39	BYGNINGSNEKKEARBEIDER UNNTATT FERDIGHUS	TONN	2254	34,6
641	21-29	TRYKK- OG SKRIVEPAPIR OG -PAPP, UBESTRØKET	TONN	4522	13,4
641	31-34	TRYKK- OG SKRIVEPAPIR OG -PAPP, BESTRØKET	TONN	1469	38,9
641	41	KRAFTPAPIR, UBESTRØKET	TONN	778	6,7
641	71, 72	PAPIR OG PAPP OVERTRUKKET, IMPREGNERT ELLER BESTRØKET MED PLAST (UNNTATT KLEBESTOFF)	TONN	91	9,5
641	78	PAPIR OG PAPP PÅFØRT KLEBESTOFF	TONN	111	2,1
641	94	TAPETER O.L. VEGGKLEDNINGER; GJENNOMSIKTIG VINDUSPAPIR	TONN	993	3,2
642	11, 12	ESKER OG KARTONGER AV PAPIR OG PAPP TIL EMBALLASJE	TONN	303	12,7
642	13-16	SEKKER, POSER OG ANNEN EMBALLASJE	TONN	140	4,7
642	21-23	KONVOLUTTER, BREVKORT (IKKE ILL.) KORRESPONDANSEKORT MV., AV PAPIR OG PAPP	TONN	303	3,8
642	31-33	PROTOKOLLER, REGNSKAPSBØKER, SKRIVEBØKER, BREVORDNERE, PERMER MV.	TONN	3793	4,4
642	43	TOALETTPAPIR, I RULLER ELLER ARK	TONN	965	14,7
642	94	LOMMETØRKLÆR, HÅNDKLÆR, SERVJETTER, DUKER, LAKEN O.L., KLÆR OG TILBEHØR TIL KLÆR, AV PAPIR OG PAPIRMASSE	TONN	995	13,1
642	95	SANITETSBIND, TAMPONGER, BLEIER O.L. SANITÆRARTIKLER AV PAPIR OG PAPIRMASSE	TONN	73	17,1
651	12-19	GARN AV ULL ELLER DYREHÅR (UNNTATT ULLTOPS)	TONN	322	8,0
651	21-34	BOMULLSGARN	TONN	290	10,2
651	61-69	GARN (UNNT. SYTRÅD) AV SYNTETISKE FILAMENTER	TONN	161	8,0
651	81-88	GARN (UNNT. SYTRÅD) AV STAPELFIBRER, SYNTETISKE OG KUNSTIGE	TONN	91	9,1
657	20	FIBERDUK, OGSÅ MED IMPREGNERING ELLER BELEGG	TONN	38	3,5
657	73	TEKSTILVARER TIL TEKNISK BRUK	TONN	430	11,8
658	41-59	SENGELINNET, DEKKETØY, HÅNDKLÆR O.A. UTSTYRSVARER	TONN	122	24,7
659	41, 51	GOLVTEPPER AV ULL, UNNTATT KNYTTEDE	TONN	1031	6,3
659	42, 43	GOLVTEPPER, TUFTEDE, AV KUNSTIGE ELLER SYNT. TEKSTILFIBRER	TONN	2258	25,8
662	44, 45	KERAMISKE GOLV-, VEGG- OG BRULEGGINGSFLISER	TONN	13775	11,9
663	32-34	VARER AV SEMENT	TONN	575	20,9
663	51-53	ISOLERENDE BLANDINGER AV MINERALISKE MATERIALER	TONN	3710	5,2
664	41, 42	"FLOAT GLASS" OG PLANSLIPT ELLER POLERT GLASS	TONN	255	18,5
664	95	GLASSFIBRER, HERU, GLASSULL, OG VARER DERAV I.E.N.	TONN	464	6,3
665	21-29	HUSHOLDNINGS-, DEKORASJONS- OG TOALETARTIKLER AV GLASS	TONN	291	10,0
666	11, 12	VARER AV PORSELEN TIL HUSHOLDNINGSBRUK	TONN	240	4,9
666	21-29	PYNTEGJENSTANDER AV PORSELEN O.A. KERAMISKE MATERIALER	TONN	240	6,0
673	11-29	FLATVALSEDE PRODUKTER AV JERN ELLER ULEGERT STÅL, UTEN PLETTERING, BELEGG ELLER OVERDRAG, VARMVALSEDE	TONN	23292	55,3
673	31-49	FLATVALSEDE PRODUKTER AV JERN ELLER ULEGERT STÅL, UTEN PLETTERING, BELEGG ELLER OVERDRAG, KALDVALSEDE	TONN	7109	22,4
674	11-14	FLATVALSEDE PRODUKTER AV JERN ELLER ULEGERT STÅL, BELAGT ELLER OVERTRUKKET MED SINK	TONN	4033	18,6
674	31-32	FLATVALSEDE PRODUKTER AV JERN ELLER ULEGERT STÅL, MALT, LÅKERT ELLER PLASTBELAGT	TONN	1219	11,2
675	51-56	FLATVALSEDE PRODUKTER AV RUSTFRITT STÅL, KALDVALSEDE	TONN	744	9,0
676	11-19	STENGER AV JERN ELLER STÅL, VARMVALSEDE, I UREGELMESSIG OPPKVEILEDE RINGER ELLER RULLER	TONN	1342	7,1
676	21-29	STENGER AV JERN ELLER STÅL, VARMVALSEDE, VARMTRUKNE ELLER VARMSTRENGPRESSEDE, OGSÅ DE SOM ER VRIDDE ETTER VALSING	TONN	1646	5,2
676	81-88	VINKEL- OG PROFILSTÅL (UNNT. JERNBANESKINNER); SPUNDEVEGGJERN	TONN	6382	21,6
679	11	RØR OG HULE PROFILER AV STØPEJERN	TONN	504	3,0
679	14-17	RØR OG HULE PROFILER, MED SIRKELRUNDT TVERRSNITT, SØMLØSE, AV JERN ELLER STÅL	TONN	1265	9,9

TABELL 8. (FORTS.). INNFORSEL. VIKTIGERE VAREPOSTER ETTER SITC.

VAREPOST- NR. ITEM NO.		VARESLAG COMMODITY	MENGDE- ENHET UNIT	JANUAR MENGDE QUANTITY	1988 VERDI VALUE	MENGDE QUANTITY	VERDI VALUE
				MILL. KR		MILL. KR	
679	51-59	RØRDELER AV JERN ELLER STÅL	TONN	463	18,2		
682	31, 32						
	41, 42	STENGER, PROFILER OG TRÅD AV KOPPER	TONN	1410	26,8		
682	71, 72	RØR OG RØRDELER AV KOPPER	TONN	200	8,0		
684	11, 12	ALUMINIUM OG - LEGERINGER, UBÆARBEIDD	TONN	3728	45,4		
684	21, 22	STENGER, PROFILER OG TRÅD AV ALUMINIUM	TONN	678	17,9		
684	23	PLATER OG BÅND AV ALUMINIUM, OVER 0,2 MM TYKKELSE	TONN	1530	22,8		
691	11-19	FERDIGE KONSTRUKSJONER OG DELER AV JERN ELLER STÅL, UNNT. PREFABRIKERT HUS	TONN	4004	82,2		
691	21, 29	FERDIGE KONSTRUKSJONER OG DELER AV ALUMINIUM, UNNT. PREFABRIKERT HUS	TONN	407	16,7		
693	11	TAU, LINER, KABLER O.A. AV JERN ELLER STÅL, UTEN EL. ISAOPLASJON	TONN	1103	8,0		
694	21, 22	SKRUER, BOLTER, MUTTERE, NAGLER MV. AV JERN ELLER STÅL	TONN	793	20,2		
695	41-49	HÅNDVERKTØY I.E.N. (AMBOLTER, SKRUSTIKKER, SKRUTREKERE, HØVLER ETC.)	TONN	129	7,8		
695	63, 64	UTSKIFTBART VERKTØY FOR HÅNDVERKTØY ELLER VERKTØYMASKINER (FOR BERG-ELLER JORDBORING)	TONN	517	24,2		
699	11,	HENGELÅSER, LÅSER, HENGSLER O.A. UTSTYR; BESLAG AV UDELT METALL TIL MØBLER, DØRER ETC., AUTOMATISKE DØRLUKKERE	TONN	460	22,7		
699	13-19	TRÅDER, STENGER, ELEKTRODER ETC. FOR SVEISING, LODDING, METALLSPRØYTING	TONN	465	7,7		
713	31	UTENBORDSMOTORER	STK.	213	1,6		
713	32, 33	ANDRE FARTØYSMOTORER	STK.	198	23,2		
713	81, 82	ANDRE STEMPELDREVNNE FORBRENNINGSMOTORER	STK.	8952	7,6		
713	91, 92	DELER TIL FORBRENNINGSMOTORER (UNNT. TIL FLYMOTORER)	TONN	133	12,8		
714	91	DELER TIL TURBOJETMOTORER OG TURBOPROPMOTORER	TONN	12	8,6		
716	31, 32	MOTORER (UNNT. MOTORER MED YTELSE HØYST 37,5 W) OG GENERATORER, VEKSELSTRØMMOTORER OG -GENERATORER, ROTERENDE ELEKTRISKE OMFORMERE	STK.	13754	15,5		
721	21	PLENKLIPEMASKINER	STK.	1906	3,1		
721	22	SKURTRESKERE	STK.	25	4,6		
722	41, 49	HJULTRAKTORER	STK.	614	60,9		
723	21-29	MEKANISKE SKYFLER, GRAVEMASKINER OG LASTEMASKINER MED EGEN FREMDRIFT	STK.	192	67,1		
723	31-39	ANDRE MASKINER FOR GRAVING, PLANERING, STAMPING, BORING OG UTVINNING AV JORD, MINERALER OG MALMER, MED EGEN FRAMDRIFTSMOTOR	STK.	153	9,3		
723	91	DELER TIL 723 OG 744.3	TONN	121	6,0		
725	91	DELER TIL MASKINER FOR FREMSTILLING OG ETTERBEHANDLING AV PAPIRMASSE, PAPIR OG PAPP	TONN	632	43,0		
726	51-59	OFFSET - TRYKKEMASKINER OG -APPARATER	STK.	28	17,2		
726	91, 99	DELER TIL TRYKKEMASKINER, I.E.N.	TONN	39	5,3		
727	22	MASKINER TIL NÆRINGSMIDDELINDUSTRIEN, I.E.N.	STK.	361	14,9		
728	12	VERKTØYMASKINER FOR BEARBEIDING AV, TRE, PLAST, BEIN O.L. HARDE MATERIALE	STK.	1571	9,7		
728	41-49	MASKINER OG UTSTYR FOR SPESIELLE INDUSTRIER, I.E.N.	STK.	5249	52,5		
731	31-39	DREIERBENKER FOR METALL	STK.	25	1,8		
733	11-18	VERKTØYMASKINER FOR BEARBEIDING AV METALL VED SMIING, HAMRING, BØYING FALSING ETC.; PRESSER FOR BEARBEIDING AV METALL ELLER METALLKARBIDER	STK.	211	8,5		
737	31-39	MASKINER OG APPARATER FOR LODDING OG SVEISING VED HJELP AV ELEKTRISITET, LASER ETC.	5,6		
741	31-39	INDUSTRI- OG LABORATORIEOVNER OG DELER	12,5		
741	43-49	MASKINER, APPARATER OG UTSTYR FOR KJØLING OG FRYISING; VARMEPUMPER, (IKKE TIL HUSHOLDNINGSBRUK)	16,0		
741	51, 55	LUFTKONDISJONERINGSAPPARATER	STK.	1541	8,5		
741	71-75	APPARATER FOR DESTILLERING, REKTIFISERING AV LUFT ELLER GASS; VARMEVEKSLERE	4,2		
741	81-89	ANDRE MASKINER OG APPARATER TIL OPPVARMING, KJØLING E.E.N. IKKE TIL HUSH. BRUK	STK.	4922	10,1		
742	71, 75	PUMPER FOR VÆSKER, I.E.N. OG VÆSKEELEVATORER	STK.	23592	10,6		
742	91, 95	DELER TIL PUMPER OG VÆSKEELEVATORER	TONN	51	11,5		
743	11-19	LUFT- OG VAKUUMPUMPER OG LUFT- ELLER GASSKOMPRESSORER	STK.	10505	17,1		
743	41-43	VIFTER OG KJØKKENHETTER MED VIFTE (VENTILASJONSHETTER)	STK.	15519	5,8		
743	61-69	APPARATER FOR FILTRERING ELLER RENSING AV VÆSKER OG GASSER	STK.	156542	13,0		
743	80	DELER TIL PUMPER OG KOMPRESSORER UNDER 743.1 OG 743.4	TONN	94	8,2		
744	11, 12	GAFFELTRUCKER O.A. LØFTE - ELLER STABLETRUCKER	STK.	121	10,1		
744	31-33	LASTEKRANER, LØPEKRANER, PORTALKRANER, MOBILE LØFTEKRANER OG PORTALTRUCKER	STK.	81	10,5		
744	41-49	DONKRAFTER	STK.	1937	1,7		
744	71-89	ELEVATORER, TRANSPORTØRER, PERSON- OG VAREHEISER, RULLETRAPPER	STK.	1948	34,4		
745	11, 12	HÅNDVERKTØY MED IKKE-ELEKTRISK MOTOR	STK.	8174	7,4		
745	21-27	MASK. FOR VASKING ELLER FYLING AV FLASKER OG FOR EMBALLERING, OPPVASKEMASKINER (IKKE FOR HUSHOLDNINGSBRUK)	STK.	3192	16,1		
745	61-68	MEK. APP. FOR SPREDNING AV VÆSKER, PULVERE; BRANNSLOKKNINGSAPP.	9,2		
746	10-99	KULE- OG RULLELAGRE OG DELER	TONN	100	9,6		
747	10-90	KRANER, VENTILER O.L.	TONN	504	79,5		
748	40	FASTE GIR OG UTVEKSLINGER UNNTATT TANNHJUL, KJEDEHJUL O.A. KRAFTOVERFØRINGSDELER	TONN	140	13,3		
751	13-16	SKRIVE- OG TEKSTBEHANDLINGSMASKINER, ELEKTRISKE	STK.	2029	2,8		
751	31-35	FOTOKOPIERINGS- OG TERMOKOPIERINGSAPPARATER	STK.	1864	25,1		
752	10-90	DATAMASKINER	STK.	32302	213,9		
759	10	DELER TIL FOTO- OG TERMOKOPERINGSAPPARATER	TONN	35	9,1		
759	97	DELER TIL DATAMASKINER	TONN	87	80,5		

TABELL 8. (FORTS.). INNFORSEL. VIKTIGERE VAREPOSTER ETTER SITC.

VAREPOST- NR. ITEM NO.		VARESLAG COMMODITY	MENGDE- ENHET UNIT	JANUAR 1988 MENGDE QUANTITY	VERDI VALUE MILL. KR	MENGDE QUANTITY	VERDI VALUE MILL. KR
761	10	MOTTAKERE FOR FARGEFJERNSYN, OGSÅ MED GRAMMOFON ELLER RADIO VIDEOMONITORER OG -PROJEKTORER	STK.	23453	46,9		
762	11, 12	BILRADIOMOTTAKERE, OGSÅ KOMBINERT MED RADIOTELEFONI OG -TELEGRAFI	STK.	9233	5,0		
762	21, 22	REISERADIOMOTTAKERE, OGSÅ KOMBINERT MED APPARATER FOR OPPTAK OG GJENGIVELSE AV LYD	STK.	12739	8,7		
762	81	ANDRE RADIOMOTTAKERE, OGSÅ KOMBINERTE	STK.	7498	3,8		
763	81	APPARATER FOR OPPTAK ELLER GJENGIVELSE AV VIDEOSIGNALER	STK.	2526	4,3		
764	11-19	ELEKTR. UTSTYR FOR LINJETELEFONI HERU. APPARATER FOR BÆREFREKVENSSYSTEMER	STK.	12026	17,3		
764	21-26	MIKROFONER, HØYTALERE, HØREFREKVENSFORSTÆRKERE	STK.	86605	16,3		
764	31, 32	SENDERE FOR FJERNSYN, KRINGKASTING, RADIOTELEGRAFI, -TELEFONI OG -TELEGRAFI	STK.	4340	24,8		
764	83	RADARAPPARATER, RADIONAVIGASJONS- OG RADIOFJERNSTYRINGS- APPARATER	STK.	1679	5,9		
764	91-99	DELER OG TILBEHØR TIL KOMMUNIKASJONSAPPARATER OG - UTSTYR	TONN	93	49,4		
771	11-19	TRANSFORMATORER, ELEKTRISKE OGSÅ MED DIELEKTRISK VÆSKE	STK.	26379	6,2		
771	21	STATISKE OMFORMERE, LIKERETTERE	STK.	15117	7,6		
772	20	TRYKTE KRETSE	TONN	8	11,7		
772	41-59	ELEKTRISKE APPARATER TIL Å SLUTTE, BRYTE, SIKRE ELLER FORBINDE ELEKTR. STRØMKRETSE	TONN	279	58,0		
772	61-81	PLATER, TAVLER, KONSOLLER, PULTER, KABINETTER OG DELER	TONN	78	13,1		
773	11-18	ISOLERT ELEKTRISK TRÅD OG KABEL, OGSÅ MED FORB. DELER	TONN	857	31,5		
774	11-13	ELEKTRODIAGNOSTIKKAPPARATER	TONN	67	9,4		
774	21-29	APPARATER FOR RØNTGENSTRÅLER ELLER FOR ALFA-, BETA- ELLER GAMMASTRÅLER	5,3		
775	11	VASKEMASKINER FOR HØYST 10 KG TØRT TØY	STK.	19988	17,2		
775	12	TØRKEMASKINER FOR HØYST 10 KG TØRT TØY	STK.	1509	1,6		
775	21	KJØLESKAP TIL HUSHOLDNINGSBRUK, OGSÅ MED FRYSESKAP	STK.	6189	10,1		
775	22	DYPFRYSERE AV HUSHOLDNINGSTYPEN	STK.	2821	3,6		
775	30	OPPVASKEMASKINER	STK.	3038	9,2		
775	71	STØVSUGERE OG GULVBONEMASKINER MED INNEBYGD ELEKTROMOTOR	STK.	17695	7,6		
775	81, 82	ELEKTRISKE VARMTVANNBEREDE, VARMTVANNBEHOLDERE OG VARMEKOLBER	STK.	11971	4,8		
775	83, 86, 87	ELEKTROTHERMISKE HUSHOLDNINGSAPPARATER	STK.	50431	19,6		
776	31-39	DIODER, TRANSISTORER HALVLEDERKOMponenter, LYSFØLSOMME HALVLEDERKOMponenter, HERU. FOTOELEKTRISKE CELLER	STK.	2787889	7,9		
776	41-49	ELEKTRONISKE MIKROKRETSE	STK.	1696674	27,5		
778	11, 17	GALVANISKE ELEMENTER OG BATTERIER OG DELER	TONN	176	5,9		
778	21-23	ELEKTRISKE GLØDELAMPER ELLER LYSSTOFFLAMPER, HERU. "SEALED BEAM" LAMPER (UNNT. LAMPER FOR ULTRAFIOLETT LYS)	TONN	150	16,4		
778	31, 33	START- OG TENNINGSTYR TIL FORBRENNINGSMOTORER	93,9		
778	34, 35	ELEKTRISK LYS- OG SIGNALUTSTYR, ELEKTRISKE VINDUSPUSSE OG DEFROSTERE OG DELER	TONN	63	7,0		
778	41-48	ELEKTROMEKANISK HÅNDVERKTØY SAMMENBYGD MED ELEKTRISK MOTOR, DELER	12,3		
778	61-69	ELEKTRISKE KONDENSATORER	TONN	14	4,5		
778	84, 85	ELEKTRISKE SIGNALAPPARATER, AKUSTISKE ELLER VISUELLE, DELER	TONN	16	7,5		
778	86	KULLELEKTRODER, KULLBØRSTER O.A. VARER AV KULL TIL ELEKTRISK BRUK	TONN	4706	25,6		
781	20	MOTORKJØRETØYER FOR TRANSPORT AV PERSONER	STK.	7421	330,1		
782	11, 19	MOTORKJØRETØYER FOR TRANSPORT AV GODS	STK.	29869	131,4		
782	21-29	KRANBILER, MOBILE BORETÅRN, BRANNBILER, BETONGBLANDEBILER, ANDRE SPESIALBILER	STK.	15	13,2		
783	11, 19	MOTORKJØRETØYER FOR KOLLEKTIV TRANSPORT	STK.	72	26,9		
784	31-39	DELER OG TILBEHØR TIL MOTORKJØRETØYER UNDER POS. 722, 781, 782 OG 783	TONN	1323	62,3		
785	11-19	MOTORSYKLER (HERU. MOPEDER) OG SYKLER MED HJELPEMOTOR, MED ELLER UTEN SIDEVOGN	STK.	581	7,4		
785	20	SYKLER UTEN MOTOR (UNNT. LEKETØYSKJØRETØYER FOR BARN)	STK.	2135	3,0		
786	10	TILHENGERE OG SEMITRAILERE AV CARAVANTYPEN	STK.	171	10,0		
786	21-29	TILHENGERE FOR TRANSPORT AV VARER	STK.	188	6,1		
792	30	FLY MED TOMVEKT OVER 2000 KG, MEN HØYST 15000 KG	STK.	-	-		
792	40	FLY MED TOMVEKT OVER 15000 KG	STK.	-	-		
792	91-97	DELER I.E.N. TIL LUFTFARTØYER	TONN	82	42,1		
793	11-19	LYSTBÅTER OG SPORTSBÅTER	STK.	320	10,0		
793	22	TANKSKIP, ALLE SLAGS	BR. TONN	150821	165,4		
793	24, 26	FISKEFARTØYER, FABRIKKSCHIP, KJØLESCHIP	BR. TONN	-	-		
793	27	ANDRE SKIP FOR TRANSPORT AV GODS	BR. TONN	47675	190,6		
793	28	PASSASJERSCHIP OG FERGER	BR. TONN	-	-		
793	55	BORE- OG PRODUKSJONSPLATTFORMER	STK.	-	-		
811	00	PREFABRIKERTE BYGNINGER	TONN	1106	15,7		
812	21, 29	OPPVASKKUMMER, VASKER, BÅDEKAR, BIDE- OG KLOSETTSKÅLERER, URINALER O.L. SANITÆRUTSTYR	TONN	179	5,3		
813	11-17	LAMPER OG LYSUTSTYR (HERU. SØKELYS OG LYSKÅSTERE) I.E.N.	TONN	324	25,0		
821	11-19	SITTEMØBLER, OGSÅ DE SOM KAN OMGJØRES TIL SENGER, OG DELER	TONN	1042	46,1		
821	21-29	SENGEBUNNER, SENGEUTSTYR O.L. (F.EKS. MADRASSER, TEPPE, DYNER OG PUTER)	TONN	137	6,7		
821	31, 39	MØBLER I.E.N. AV METALL	TONN	765	20,1		
821	51-59	MØBLER I.E.N., AV TRE	TONN	2811	62,3		
831	11-19	HÅNDVESKER	STK.	150930	6,2		
831	21-29	GARDEROBEKOFFERTER, HÅNDKOFFERTER, TOALETTVESKER, DOKUMENTMAPPER, RANSLER O.L. BEHOLDERE	STK.	200131	6,6		
841	21-22	DRESSER, ENSEMBLER FOR HERRER OG GUTTER	STK.	5665	3,0		
841	30	JAKKER FOR HERRER ELLER GUTTER	STK.	46287	7,1		

TABELL 8. (FORTS.). INN FØRSEL. VIKTIGERE VAREPOSTER ETTER SITC.

VAREPOST- NR. ITEM NO.		VARESLAG COMMODITY	MENGDE- ENHET UNIT	JANUAR MENGDE QUANTITY	1988 VERDI VALUE	MENGDE QUANTITY	VERDI VALUE
				MILL. KR		MILL. KR	
841	40	BUKSER, KNEBUKSER OG SHORTS FOR HERRER ELLER GUTTER	STK.	345898	30,3		
841	51, 59	SKJORTER FOR HERRER ELLER GUTTER	STK.	217563	8,9		
842	11, 19	KÅPER, KAPPER, ANORAKKER MV. FOR DAMER ELLER PIKER	STK.	48148	9,7		
842	21, 22	DRAKTER OG ENSEMBLER FOR DAMER ELLER PIKER	STK.	25324	3,7		
842	30	JAKKER FOR DAMER ELLER PIKER	STK.	65394	9,5		
842	40	KJOLER FOR DAMER ELLER PIKER	STK.	20971	2,8		
842	50	SKJØRT FOR DAMER ELLER PIKER	STK.	97332	10,6		
842	60	BUKSER, KNEBUKSER OG SHORTS, FOR DAMER ELLER PIKER	STK.	350577	26,8		
842	70	BLUSER, SKJORTER OG SKJORTEBLUSER, FOR DAMER ELLER PIKER	STK.	223480	12,7		
843	10-79	YTTERTØY O.A. VARER AV TRIKOTASJE, FOR HERRER ELLER GUTTER	STK.	126076	10,2		
843	81-89	UNDERTØY OG NATTØY AV TRIKOTASJE, FOR HERRER ELLER GUTTER	STK.	551684	4,7		
844	10-70	YTTERTØY O.A. VARER AV TRIKOTASJE, FOR DAMER ELLER PIKER	STK.	399556	30,4		
844	81-89	UNDERTØY OG NATTØY AV TRIKOTASJE, FOR DAMER ELLER PIKER	STK.	417894	6,2		
845	11, 12	BABYKLÅR OG TILBEHØR AV TEKSTILSTOFF ELLER TRIKOTASJE	5,9		
845	91-99	ANDRE KLÅR AV TRIKOTASJE	16,5		
846	21-29	STRØMPEBUKSER, STRØMPER, SOKKER O.L.	14,3		
848	11-19	KLÅR OG TILBEHØR TIL KLÅR AV LÅR ELLER KUNSTLÅR	19,2		
848	31	KLÅR OG ANDRE VARER AV PELSSKINN	6,9		
851	11-15	FOTTØY MED TÅKAPPE AV METALL (UNNT. TIL SPORTSBRUK	PAR	23868	3,0		
851	21-25	FOTTØY TIL SPORTSBRUK	PAR	299264	18,4		
851	41-49	FOTTØY MED OVERDEL AV LÅR ELLER KUNSTLÅR	PAR	487465	45,4		
851	51-59	FOTTØY MED OVERDEL AV TEKSTILMATERIALE	PAR	92576	6,5		
872	21-29	INSTRUMENTER OG APPARATER TIL MEDISINSK, KIRURGISK ELLER VETERINÆR BRUK	TONN	60	21,9		
873	11-29	FORBRUKS- OG PRODUKSJONSMÅLERE, HERU. OMDREININGSTELLERE MV.	6,6		
874	11-14	KOMPASSER; ANDRE NAVIGASJONSINSTRUMENTER, GEODETISKE, HYDROGRAFISKE, METEOROLOGISKE INSTRUMENTER	20,8		
874	31-39	INSTRUMENTER OG APP. FOR MÅLING ELLER KONTROLL AV GJENNOMSTRØMMING, NIVÅ, TRYKK ETC FOR VÅSKER ELLER GASSER	14,9		
874	41-49	INSTRUMENTER ELLER APPARATER FOR FYSISKE ELLER KJEMISKE ALALYSER	9,1		
881	11	FOTOGRAFIAPPARATER, UNNT. KINEMATOGRAFISKE	STK.	5258	4,8		
882	10	KJEMISKE PREPARATER TIL FOTOGRAFISK BRUK	TONN	161	7,2		
882	20	FOTOGRAFISKE PLATER OG PLANFILM, UEKSPONERT, AV ANDRE MATERIALER ENN PAPIR, PAPP ELLER TEKSTILSTOFF	TONN	72	7,0		
882	30	FOTOGRAFISK FILM, SENSITIV FOR LYS ELLER ANNEN BESTRÅLING, UEKSPONERT, I RULLER	TONN	37	6,6		
882	40	FOTOGRAFISK PAPIR, PAPP OG TEKSTILSTOFF, SENSITIVT FOR LYS ELLER ANNEN BESTRÅLING, UEKSPONERT	TONN	99	8,7		
885	31-49	LOMME- OG ARMBÅNDSUR	STK.	54760	5,2		
892	15-19	BØKER, HEFTER, BROSYRER O.L. TRYKKSAKER	TONN	560	22,9		
892	21, 29	AVISER, JURNALER, TIDSSKRIFTER	TONN	391	11,2		
892	81-89	TRYKKSAKER, I.E.N.	TONN	1844	59,4		
893	11-19	EMBALLASJEVARER AV PLAST; PROPPER, LOKK, KAPSLER	TONN	1480	35,5		
893	21	BADEKÅR, VASKER O.A. SANITÆRARTIKLER AV PLAST	TONN	78	3,1		
893	31	GOLVBELEGG AV PLAST, OGSÅ SELVKLEBENDE, VEGG- ELLER TAKKLEDNING	TONN	931	15,2		
893	32	BORDSERVISER, KJØKKENUTSTYR OG TOALETARTIKLER AV PLAST	TONN	379	13,4		
893	94-99	ANDRE VARER AV PLAST	TONN	1038	40,4		
894	24-29	LEKETØY, UNNT. DUKKER, DUKKEVOGNER O.L.	TONN	257	15,1		
894	71-79	APPARATER OG UTSTYR FOR GYMNASTIKK, SPORT OG FISKE	15,2		
897	21-29	SMYKKEVARER AV UDELT METALL	TONN	17	6,2		
897	31	SMYKKEVARER OG DELER AV EDELT METALL	KG.	340	7,0		
898	41-59	PREPARERT, UINNSPILT MATERIELL FOR APPTAK AV LYD	20,8		
898	61-79	PLATER, BÅND O.A. INNSPILT MATERIELL	37,2		

TABELL 9. UTFØRSEL. VIKTIGERE VAREPOSTER ETTER SITC.

VAREPOST- NR. ITEM NO.		VARESLAG COMMODITY	MENGDE- ENHET UNIT	JANUAR 1988	VERDI VALUE	MENGDE QUANTITY	VERDI VALUE
					MILL. KR		MILL. KR
023	00	SMØR OG ANNET FETT OG OLJER FRAMSTILT AV MELK	TONN	908	6,0		
024	91, 99	OST OG OSTEMASSE, UNNT. REVET OST, OSTEMASSE, SMELTET OST, MUGGOST	TONN	1403	25,5		
034	11-18	FISK, FERSK ELLER KJØLT, UNNT. FILETER	TONN	8675	169,8		
034	21-28	FISK, FRYST, UNNT. FILETER	TONN	4562	31,2		
034	40	FISKEFILETER, FRYSTE	TONN	5940	111,4		
034	51, 55	FISKEFILETER OG ANNET FISKEKJØTT, FERSKT ELLER KJØLT	TONN	725	6,9		
035	11, 13	TØRRFISK OG KLIPPFISK	TONN	3425	94,9		
035	21-29	FISK, SALTET ELLER I SALTLAKE	TONN	3483	50,8		
035	30	FISK, RØYKT	TONN	690	7,9		
036	11-19	KREPSDYR, FROSNE	TONN	381	16,7		
036	20	KREPSDYR, ANDRE	TONN	43	2,4		
036	31-39	BLØTDYR, FRISKE, KJØLTE, FRYSTE, TØRKEDE, SALTEDE ELLER I LAKE	TONN	245	8,1		
037	11-17	FISK, TILBEREDT ELLER KONSERVERT, HERU. KAVIAR OG KAVIARETTERLIKNINGER	TONN	1457	36,6		
037	21-22	KREPSDYR OG BLØTDYR, TILBEREDT ELLER KONSERVERT	TONN	487	29,9		
048	10-90	BRØD, KAKER, KJEKS OG ANNET BAKVERK	TONN	464	6,5		
073	10-90	SJOKOLADE O.A. NÆRINGSMIDLER SOM INNEHOLDER KAKAO, I.E.N.	TONN	1012	6,2		
081	31	OLJEKAKER O.A. RESTSTOFFER AV SOYABØNNER	TONN	11609	18,2		
081	42	MEL OG PELLETER AV FISK OG SJØDYR, TIL DYREFOR	TONN	1409	5,6		
081	95, 99	TILBEREDTE PRODUKTER TIL DYREFOR	TONN	1178	9,7		
091	01	MARGARIN	TONN	536	2,6		
122	32	RØYKETOBAKK, OGSÅ MED INNHOLD AV ERSTATNINGER	TONN	36	2,9		
211	11-13, 20	HUDER AV STORFE OG HEST, RÅ	TONN	512	10,5		
212	10	MINKSKINN, RÅ	1000 STK.	179	37,7		
212	25	HELE SKINN AV REV, RÅ	1000 STK.	152	90,0		
247	40	TØMMER AV BARTRÆR, GROVT TILHOGD, HERU SKURTØMMER	FAST MÅL KUB. M.	17802	6,9		
248	20	TRELAST AV BARTRÆR, SAGET ELLER KUTTET I LENGDERETNINGEN, OGSÅ HØVLET, OVER 6 MM TYKK	FAST MÅL KUB. M.	10680	13,2		
248	30	TRELAST AV BARTRÆR, HERU. USAMMENSATT PARKETTSTAV, FORTLØPENDE PROFILERT ELLER FORSYNT MED FAS			1,1		
251	20	MEKANISK TREMASSE	TØRRVEKT TONN	6056	16,4		
251	30	KJEMISK TREMASSE (DISSOLVINGMASSE)	TØRRVEKT TONN	2898	12,7		
251	41, 42	KJEMISK SODA- ELLER SULFATTREMASSE, UBLEIKET	TØRRVEKT TONN	-	-		
251	51, 52	KJEMISK SODA- ELLER SULFATTREMASSE, HALVBLEIKET ELLER BLEIKET	TØRRVEKT TONN	17209	71,3		
251	61, 62	KJEMISK SULFITREMASSE, UBLEIKET OG BLEIKET	TØRRVEKT TONN	891	3,4		
251	91	HALVKJEMISK TREMASSE	TØRRVEKT TONN	1834	5,2		
273	13	GRANITT, PORFYR, SANDSTEIN O.A. MONUMENT- ELLER BYGNINGSSTEIN	TONN	3917	6,1		
273	40	SMÅSTEIN, GRUS OG KNUST STEIN	TONN	124879	7,6		
278	53	FELTSPAT; LEUCITT; NEFELIN OG -SYENITT	TONN	12417	4,6		
281	50, 60	JERNMALM, OGSÅ KONSENTRERT, UNNT. RØSTET SVOVELKIS	TONN	25573	2,8		
287	83	TITANMALM, OGSÅ KONSENTRERT	TONN	23297	8,5		
288	10	METALLHOLDIG ASKE OG RESTSTOFFER	TONN	71	6,5		
288	21	AVFALL OG SKRAP AV KOPPER	TONN	411	3,0		
288	23	AVFALL OG SKRAP AV ALUMINIUM	TONN	2357	13,9		
288	24	AVFALL OG SKRAP AV BLY	TONN	857	4,5		
291	96	ANIMALSK AVFALL, HERU. FISKEAVFALL, UTJENLIG TIL MENNESKEFØDE	TONN	2552	2,6		
325	00	KOKS OG HALVKOKS AV STEINKULL, BRUNKULL ELLER TORV, RETORTKULL	TONN	11208	7,3		
334	11-19	RÅ MINERALOLJE	TONN	3871392	3050,5		
334	21, 29	BENSIN OG ANDRE LETTE OLJER	KUB. M.	112366	75,4		
334	30, 40	JETPARAFIN, FYRINGSPARAFIN MV.	KUB. M.	20527	17,9		
334	30, 40	GASSOLJER OG FYRINGSOLJER I.E.N.	KUB. M.	163459	120,6		
335	22	BENSOL	TONN	4369	4,4		
335	42	PETROLKOKS	TONN	14708	12,2		
342	10, 50	FLYTENDE PROPAN OG BUTAN	TONN	123354	115,9		
343	10, 20	NATURGASS			1448,1		
351	00	ELEKTRISK STRØM	MJH	-	-		
411	11	FISKELEVEROLJE OG DENS FRAKSJONER	TONN	237	3,1		
411	12	FETT OG OLJER (UNNTATT LEVEROLJE) OG DERES FRAKSJONER, AV FISK	TONN	123	1,2		
431	21	DYREFETT OG -OLJER OG DERES FRAKSJONER	TONN	4428	20,3		
431	31	FETTSYRER, RAFFINASJONSFETTSYRER	TONN	700	2,0		
511	31	VINYLKLORID	TONN	:	52,0		
514	81-89	AMMONIUMSALTER OG -HYDROKSYDER; FORBINDELSER MED KARBOKSYMIDFUNKSJON; FORB. MED NITRILFUNKSJON OG MED ANNEN MED NITROGENFUNKSJON	TONN	809	7,4		
516	22	ALDEHYDER, SYKLISKE POLYMERER AV ALDEHYDER OG PARAFORMALDEHYD	TONN	:	7,2		
522	23	SILISUM	TONN	4424	38,3		
522	31-39	UORGANISKE SYRER OG FORB. AV IKKE-METALLER	TONN	21487	5,4		
522	63	NATRIUMOKSYD (KAUSTISK SODA) OPPLØST I VANN	TONN	:	4,8		
524	93	KALSIMUMKARBID	TONN	2358	:		
524	94	ANDRE KARBIDER	TONN	4194	30,1		
533	11	PIGMENTER OG PREPARATER PÅ BASIS AV TITANDIOKSYD	TONN	:	23,5		
533	41-43	MALINGER OG LAKKER	TONN	640	15,4		
541	91-99	FARMASØYTISKE VARER I.E.N. (UNNT. MEDIKAMENTER)	TONN	19	32,3		
542	91	LEGEMIDLER UNNTATT ANTIBIOTIKA OG HORMONER, IKKE I DETALJPK.	TONN	648	9,1		

TABELL 9. (FORTS.). UTFØRSEL. VIKTIGERE VAREPOSTER ETTER SITC.

VAREPOST-NR.		VARESLAG COMMODITY	MENGDENHET UNIT	JANUAR 1988	
ITEM NO.	MENGDENHET			VERDI MILL. KR	MENGDENHET
554	21-23	ORGANISKE OVERFLATEAKTIVE STOFFER, UNNTATT SÅPE	TONN	2435	14,5
562	11	AMMONIUMNITRAT	TONN	:	3,7
562	14	DOBBELTSALTER OG BLANDINGER AV KALSIMUMNITRAT OG AMMONIUM-NITRAT	TONN	:	19,5
562	91	GJØDSEL MED INNHOLD AV NITROGEN, FOSFOR OG KALIUM	TONN	:	70,1
562	95	GJØDSEL MED INNH. AV NITROGEN OG FOSFOR	TONN	:	5,1
571	11, 12	POLYETYLEN, UBEARBEIDD	TONN	11961	73,9
572	11, 19	POLYSTYREN, UBEARBEIDD	TONN	153	1,5
573	11, 13	POLYVINYLKLORID, UBEARBEIDD	TONN	3622	23,7
574	31-39	POLYKARBONATER, ALKYDHARPIKSER O.A. POLYESTERE	TONN	1463	20,8
575	11-19	POLYMERER AV PROPYLEN ELLER AV ANDRE OLEFINER	TONN	5044	34,1
575	41-43	AMINOHARPIKSER, UBEARBEIDD	TONN	1363	9,9
575	44	FENOLHARPIKSER	TONN	186	1,9
582	24	PLATER, DUK, FILM, FOLIER OG BÅND AV PLAST (UNNT. SKUMPLAST) IKKE FORBUNDET MED ANDRE MATERIALER	TONN	1398	17,8
593	11, 12	KRUTT OG TILBEREDEDTE SPRENGSTOFFER	TONN	:	7,0
598	12	AVLUT FRA FABRIKASJON AV TREMASSE, OGSÅ KONSENTRERT	TONN	8031	8,0
598	61	KUNSTIG GRAFITT MV.	TONN	4556	10,4
611	41, 42	LÆR AV STORFE OG AV DYR AV HESTESLEKTEN	TONN	93	8,8
625	10	NYE DEKK (PNAUMATISKE) TIL PERSONBILER	STK.	52347	10,7
634	22	SPONPLATER O.L. AV TRE	FAST MÅL KUB. M.	5623	6,0
634	51-59	FIBERPLATER AV TRE O.L. MATERIALER, OGSÅ AGGLOMERERTE MED HARPIKSER O.A. ORGANISKE BINDEMIDLER	TONN	928	2,8
635	31-39	BYGNINGSSNEKKERARBEIDER, UNNTATT FERDIGHUS	TONN	:	8,0
641	10	AVISPAPIR	TONN	38023	129,0
641	21-29	TRYKK- OG SKRIVEPAPIR OG -PAPP, UTEN OVERDRAG	TONN	11346	49,6
641	32-34	TRYKK- OG SKRIVEPAPIR OG -PAPP, MED OVERDRAG	TONN	1034	6,1
641	41-48	KRAFTPAPIR OG KRAFTPAPP, UBESTRØKET, I RULLER ELLER ARK	TONN	8258	35,0
641	51	HALVKJEMISK PAPIR FOR FREMSTILLING AV BØLGEPAPIR (FLUTING)	TONN	5504	9,2
641	52	SULFITPAPIR, UBESTRØKET, TIL INNPÅKNING, I RULLER ELLER ARK	TONN	1046	5,2
641	53	PERGAMENT- OG GREASEPROOFPAPIR	TONN	1891	16,5
641	54-59	ANNET PAPIR OG PAPP, UBESTRØKET	TONN	3097	11,8
642	11-16	EMBALLASJE AV PAPIR, PAPP, CELLULOSEVATT MV.	TONN	777	8,2
651	95	LUNTER, FORGARN, GARN OG OPPSKARNE BUNTER AV GLASSFIBRER	TONN	538	5,3
657	32	TEKSTILSTOFF, IMPREGNERT, OVERTRUKKET, BELAGT ELLER LAMINERT MED PLAST	TONN	63	5,1
657	71-73	VATT OG VARER DERAV, VEKER OG TEKSTILVARER TIL TEKNISK BRUK	TONN	71	6,6
663	31	VARER AV GIPS	TONN	3358	5,6
663	36-39	VARER AV STEIN ELLER ANDRE MINERALSKE MINERALER, I.E.N.	TONN	525	5,3
664	92	ISOLASJONSGLASS SOM BESTÅR AV FLERE LAG	TONN	314	4,0
664	95	GLASSFIBRER, HERUNDER GLASSULL, OG VARER DERAV	TONN	47	1,0
671	41, 49	FERROMANGAN	TONN	9090	31,9
671	51	FERROSILICIUM	TONN	22201	100,1
671	52-59	ANDRE FERROLEGERINGER	TONN	10125	39,9
672	61-70	HALVFABRIKATER AV JERN ELLER ULEGERT STÅL	TONN	7765	9,2
674	21, 22	PLATER MED OVERDRAG AV TINN	TONN	7403	35,9
676	81-83	U, I, H, L, T OG ANDRE PROFILER AV JERN ELLER STÅL, VARMVÅLSEDE, VARMTRUKNE, STRENGPRESSED, IKKE VIDRE BEARB.	TONN	11062	30,7
679	12-17	RØR OG HULE PROFILER, SØMLØSE, AV JERN ELLER STÅL (UNNTATT STØJERN)	TONN	983	4,0
679	31-49	ANDRE JERN- OG STÅLRØR	TONN	3287	13,0
679	51-59	RØRDELER (FITTINGS)	TONN	64	2,7
681	23-25	PLATINA, UBEARB., HALVFABRIKATA ELLER PULVERFORM	TONN	184	9,8
682	12	RAFFINERT KOPPER, UBEARBEIDD	TONN	2013	35,2
682	31-72	KOPPER, BEARBEIDD	TONN	195	9,1
683	11, 12	NIKKEL OG NIKKELLEGERINGER, UBEARBEIDD	TONN	4673	206,1
684	11, 12	ALUMINIUM OG ALUMINIUMLEGERINGER, UBEARBEIDD	TONN	48606	581,1
684	21, 22	STENGER, PROFILER OG TRÅD AV ALUMINIUM	TONN	2120	37,6
684	23	PLATER OG BÅND AV ALUMINIUM, TYKKELSE OVER 0,2 MM	TONN	2500	42,2
686	11-12	SINK OG SINKLEGERINGER, UBEARBEIDD	TONN	3337	18,3
689	15	MAGNESIUM, UBEARBEIDD	TONN	:	60,2
691	11-19	FERDIGE KONSTRUKSJONER OG DELER AV JERN ELLER STÅL, UNNTATT PREFABRIKERTER BYGNINGER	TONN	537	5,6
691	21, 29	FERDIGE KONSTRUKSJONER OG DELER AV ALUMINIUM, UNNTATT PREFABRIKERTER BYGNINGER	TONN	119	6,8
692	12, 42	TANKER, FAT, TROMLER, SPANN O.L. BEHOLDERE AV ALUMINIUM	TONN	481	10,3
693	13	TAU, LINER, KABLER, FLETTETE BÅND O.L. AV ALUMINIUM	TONN	478	8,1
695	63, 64	UTSKIFTBART VERKTØY FOR HÅNDVERKTØY, HÅNDVERKTØY OG VERKTØYMASKINER (FOR BERG- ELLER JORDBORING)	TONN	19	2,5
697	32	OVNER, KAMINER O.L. VARMEAPP. IKKE-ELEKTR., AV JERN EL. STÅL	TONN	113	2,2
699	11,	HENGELÅSER OG LÅSER, HENGSLER O.A. UTSTYR; BESLAG AV UDELT	TONN	:	:
699	13-19	METALL TIL MØBLER, DØRER ETC.; AUTOMATISKE DØRLUKKERE	TONN	258	13,8
699	21, 22	KJEDER (UNNTATT TRANSMISJONSKJEDER), KJETTINGER OG DELER AV JERN ELLER STÅL	TONN	177	3,0
699	67, 69	VARER AV JERN ELLER STÅL I.E.N.	TONN	357	10,2
699	79	VARER AV ALUMINIUM I.E.N.	TONN	161	7,6
713	32, 33	FARTØSMOTORER (UNNT. UTENBORDSMOTORER)	STK.	29	19,4
713	91, 92	DELER TIL FORBRENNINGSMOTORER, (UNNTATT TIL FLYMOTORER)	TONN	140	18,9
716	31, 32	VEKSELSTRØMSMOTORER OG -GENERATORER	STK.	4327	2,4
721	11-19	MASKINER OG DELER FOR JORDBEARBEIDING	17,0
721	21-29	MASKINER OG DELER FOR INNHØSTING, TRESKING OG SORTERING	5,1

TABELL 9. (FORTS.). UTFØRSEL. VIKTIGERE VAREPOSTER ETTER SITC.

VAREPOST- NR. / ITEM NO.		VARESLAG / COMMODITY	MENGDE- ENHET / UNIT	JANUAR 1988		
			MENGDE / QUANTITY	VERDI / VALUE	MENGDE / QUANTITY	VERDI / VALUE
			MILL. KR		MILL. KR	
723	11-99	ANLEGGSMASKINER, -UTSTYR OG DELER	23,8	
727	22	MASKINER TIL I NÆRINGSMIDDELINDUSTRIEN I.E.N.	STK.	38	3,2	
728	11-19	MASKINVERKTØY FOR SPEIELLE INDUSTRIER, OG DELER	4,4	
728	31-39	MASKINER OG APPARATER FOR SORTERING, KNUSING, BLANDING OG ELTING MV., OG DELER	4,4	
741	43-49	MASKINER, APPARATER, UTSTYR OG DELER FOR KJØLING OG FRYISING; VÆRMEPUMPER (IKKE TIL HUSHOLDNINGSBRUK)	8,4	
742	60	SENTRIFUGALPUMPER I.E.N.	STK.	187	14,9	
742	91, 95	DELER TIL PUMPER OG VÆSKEELEVATORER	TONN	18	5,6	
743	61-69	APPARATER FOR FILTRERING OG RENSING AV VÆSKER OG GASSER	12,4	
744	11-19	GAFFELTRUCKER O.A. LØFTE- OG STABLETRUCKER, TRAKTORER TIL BRUK PÅ JERNBANEPERRONGER O.L.	3,0	
744	21-25	TALJER OG HEISVERK (UNNT. ELEVATORER MED HEISSPANN), VINSJER OG ANKERSPILL	STK.	416	10,5	
744	31-39	KRANER, HERU. KABELKRANER, MOBILE LØFTEKRANER, PORTALTRUCKER OG KRANTRUCKER	STK.	27	5,0	
744	91-94	DELER TIL MASKINER FOR LØFTING, LASTING ETC.	TONN	80	6,1	
745	61-68	MEKANISKE APPARATER FOR SPREDNING AV VÆSKER OG PULVRE; BRANNSLUKNINGSAPPARATER, SPRØYTEPISTOLER	9,9	
747	10-90	KRANER, VENTILER O.L.	TONN	69	7,0	
752	10-90	AUTOMATISKE DATABASEHANDLINGSMASKINER OG UTSTYR	STK.	6678	70,7	
764	11-19	ELEKTRISK UTSTYR FOR LINJETELEFONI OG -TELEGRAFI	STK.	11	17,2	
764	21-26	MIKROFONER, HØREFREKVENSFORSTERKERE, HØYTTALERE, HØRETELEFONER O.L.	STK.	27377	5,8	
764	31, 32	SENDERE FOR RADIOTELEFONI ELLER -TELEGRAFI, KRINGKASTING ELLER FJERNSYN	STK.	601	7,0	
764	83	RADARAPPARATER, RADIONAVIGASJONSAPPARATER OG RADIO- FJERNSTYRINGSAPPARATER	STK.	48	2,1	
764	91	DELER TIL ELEKTRISK UTSTYR FOR LINJETELEFONI OG -TELEGRAFI	TONN	12	21,0	
764	93	DELER TIL SENDERE OG MOTTAKERE FOR RADIO, FJERNSYN, RADIOTELEGRAFI OG -TELEFONI	TONN	8	7,8	
771	11, 19	ELEKTRISKE TRANSFORMATORER	STK.	2255	4,2	
771	21	STATISKE OMFORMERE	STK.	20818	6,2	
772	41-82	ELEKTRISKE APPARATER TIL Å SLUTTE, BRYTE, SIKRE ELLER FORBINDE EL. STRØMKRETSE, OG DELER TIL SLIKE APPARATER	TONN	142	17,5	
773	11-18	ISOLERT ELEKTRISK TRÅD OG KABEL (HERU. OPTISK KABEL), OGSÅ MED FORBINDELSSEDELER	TONN	207	11,8	
774	11-13	ELEKTRODIAGNOSTIKKAPPARATER	TONN	5	4,2	
775	82	ELEKTRISKE JORD- OG ROMOPPVARINGSAPPARATER	STK.	76993	18,0	
775	86-89	ELEKTROTERMISKE HUSHOLDNINGSAPPARATER	STK.	60521	7,5	
778	12	ELEKTRISKE AKKUMULATORER	8,0	
782	11, 19	MOTORKJØRETØYER FOR TRANSPORT AV GODS	STK.	67	25,5	
784	31-39	DELER OG TILBEHØR TIL MOTORKJØRETØYER UNDER POS. 722, 781, 782 OG 783	TONN	1556	70,8	
793	11-19	LYSTBÅTER OG SPORTSBÅTER	STK.	126	26,0	
793	22	TANKFARTØYER, ALLE SLAG	BR. TONN	-	-	
793	24	FISKEFARTØYER; FARTØYER FOR BEARBEIDING ELLER KONSERVERING AV FISK	BR. TONN	2953	189,2	
793	26, 27	KJØLESKIP O.A. FARTØYER FOR TRANSPORT AV LAST OG PERSONER	BR. TONN	10676	136,8	
793	28	PASSASJERSKIP O.L. SKIP FOR TRANSPORT AV PERSONER; FERGER, ALLE SLAG	BR. TONN	431	32,2	
793	55	BORE- ELLER PRODUKSJONSPLATTFORMER	STK.	-	-	
821	11-19	SITTEMØBLER, OGSÅ DE SOM KAN OMGJØRES TIL SENGER, OG DELER	TONN	293	27,8	
821	21-29	SENGEBUNNER; MADRASSER, TEPPER, DYNER, PUTER	TONN	230	6,6	
821	31-39	MØBLER, I.E.N. AV METALL	TONN	276	5,4	
821	51-59	MØBLER, I.E.N. AV TRE	TONN	207	7,1	
874	11-14	KOMPASSER; ANDRE NAVIGASJONSINSTRUMENTER OG -APPARATER SAMT DELER	TONN	8	22,5	
874	31-39	INSTRUMENTER OG APPARATER FOR MÅLING ELLER KONTROLL AV GJENNOMSTRØMNING ELLER NIVÅ AV VÆSKER, OG DELER	9,3	
874	52	INSTRUMENTER, APPARATER OG MODELLER TIL DEMONSTRASJONSFORMÅL	TONN	39	6,8	
874	61-79	INSTRUMENTER OG APPARATER FOR MÅLING ELLER KONTROLL AV ELEKTR. MENGDER OG FOR REGULERING	2,9	
891	11-29	PATRONER, ANNEN AMMUNISJON, RAKETTER OG PROSJEKTILER	TONN	116	42,2	
893	11	EMBALLASJE AV PLAST; PROPPER, LOKK, KAPSLER	TONN	219	3,9	
893	31	GOLVBELEGG AV PLAST, OGSÅ SELVKLEBENDE; VEGG- ELLER TAKKLEDDNING	TONN	239	1,7	
899	72	KOSTER, BØRSTER, PENSLE MV., OGSÅ SOM DELER TIL MASKINER	TONN	56	6,4	

TABELL 10. INNFØRSEL. VIKTIGERE VARER ETTER TOLLTARIFFENS NOMENKLATUR

IMPORTS OF PRINCIPAL COMMODITIES CLASSIFIED ACCORDING TO THE CUSTOMS TARIFF NOMENKLATURE

TEKSTEN TIL DE VARENUMMER SOM ER GITT I TABELLEN, FINNES I STATISTISK VAREFORTEGNELSE FOR UTENRIKS-HANDELEN 1988, UTGITT I SERIEN NORGES OFFISIELLE STATISTIKK OG KAN FÅS VED HENVENDELSE TIL BYRÅET. VAREFORTEGNELSEN ER OGSÅ INNARBEIDD I TOLLTARIFFEN, UTGITT AV TOLL- OG AVGIFTS-DIREKTORATET. DEN ER TIL SALGS I BOKHANDELEN.

THE DESCRIPTIONS OF THE COMMODITY NUMBERS IN THE TABLE ARE GIVEN IN THE COMMODITY LIST FOR EXTERNAL TRADE STATISTICS, PUBLISHED BY THE CENTRAL BUREAU OF STATISTICS.

A COPY MAY BE OBTAINED FROM THE BUREAU.

MENGDEENHET	QUANTITY UNIT
. = OPPGAVE MANGLER	NOT AVAILABLE
S = STYKKER	NUMBER, PIECES, HEADS
P = PAR	PAIRS
G = 1000 GRAM	1000 GRAMMES
TL = 1000 LITER	1000 LITRES
U = KUBIKKMETER	CUBIC METRES
TU = 1000 KUBIKKMETER	1000 CUBIC METRES
B = BRUTTO REG. TONN	GROSS TONS
Z = MWH (MEGAWATTIME)	MWH (MEGA WATT HOURS)
V = KVADRATMETER	SQUARE METRES

VARENR.	JANUAR	1988	VARENR.	JANUAR	1988
COMMODITY CODE	MENGDE QUANTITY	VERDI VALUE	COMMODITY CODE	MENGDE QUANTITY	VERDI VALUE
	TONN	1000 KR.		TONN	1000 KR.
0000.0011	2	200	0602.9902	8	230
0000.0055	5	538	0602.9903	7	171
KAP.00		738	0602.9905	264	5913
0101.1919	S 41	1786	0602.9909	13	546
0106.0099	1	296	0603.1001	15	1768
KAP.01		2250	0603.1009	129	13164
0201.3001	3	153	0603.9000	16	1120
0202.1000	8	137	0604.9109	29	981
0202.2000	8	131	KAP.06		28633
0202.3000	74	3099	0701.9000	5594	5155
0203.2200	19	605	0702.0010	370	3845
0203.2900	44	406	0702.0090	36	339
0206.4900	42	195	0704.1020	179	1245
0208.9091	4	104	0704.1030	16	198
0209.0000	65	243	0704.9011	160	379
0210.1900	10	235	0704.9090	280	1797
0210.9000	8	218	0705.1190	38	562
KAP.02		6109	0705.1990	21	193
0301.1000	2	597	0706.9030	0	2323
0302.1109	12	413	0707.0019	12	126
0302.1900	6	193	0707.0090	255	2208
0302.7000	1	320	0709.4000	49	335
0303.2901	1200	600	0709.5110	10	228
0303.3102	9	263	0709.6020	78	1118
0303.7100	208	874	0709.9040	18	117
0304.9000	44	269	0709.9090	14	236
0305.6109	32	124	0710.2200	25	200
0306.1200	2	160	0710.4000	60	509
0306.1301	64	851	0710.8020	42	179
0306.1302	50	1625	0710.8099	203	1287
0306.1309	36	2106	0712.1000	16	137
0307.3900	22	159	0712.2000	8	111
KAP.03		9361	0712.9020	8	141
0402.1000	21	307	0712.9090	51	1482
0405.0000	7	107	0713.1000	278	903
0406.1000	16	587	0713.3100	54	262
0406.3000	2	102	KAP.07		26585
0406.4000	13	597	0801.1000	98	639
0406.9000	33	1044	0801.3000	2	115
KAP.04		2885	0802.1100	18	325
0504.0000	60	2793	0802.1200	145	3461
0505.9000	1	251	0802.2200	62	1609
0511.1000	0	534	0802.3200	11	288
0511.9101	1109	482	0802.9010	11	313
0511.9103	286	203	0802.9090	39	387
0511.9910	112	664	0803.0000	2357	9544
0511.9990	29	221	0804.3000	71	457
KAP.05		5277	0805.1000	3650	12997
0601.1001	10	521	0805.2000	5663	29016
0601.1002	2	167	0805.3010	105	559
0601.1009	24	1238	0805.4000	64	495
0602.1001	5	353	0806.1010	594	3424
0602.3001	12	462	0806.2000	74	709
0602.4000	25	1634	0808.1010	4653	10681
			0808.2010	432	1665
			0808.2020	318	1167
			0810.4000	12	227
			0810.9010	14	146

TABELL 10 (FORTS.). INNFØRSEL. VIKTIGERE VARER ETTER TOLLTARIFFENS NOMENKLATUR

VARENR.	1988				VARENR.	1988			
	JANUAR					JANUAR			
	MENGDE	VERDI	MENGDE	VERDI		MENGDE	VERDI	MENGDE	VERDI
	TONN	1000 KR.	TONN	1000 KR.		TONN	1000 KR.	TONN	1000 KR.
0810.9090	26	451			1511.9090	233	1130		
0811.1090	41	344			1513.1990	112	640		
0811.2090	119	1245			1513.2910	8	101		
0811.9020	49	563			1515.3000	15	111		
0811.9090	49	824			1515.9020	4	214		
0812.9020	38	291			1516.2090	39	344		
0813.1000	29	833			1517.9090	13	127		
0813.2000	51	569			1518.0090	26	167		
0813.3000	8	239			1519.1100	31	143		
0813.4090	16	799			1519.1200	25	203		
0814.0000	40	240			1519.1900	54	284		
KAP. 08		85068			1519.3000	21	251		
					1520.1000	69	796		
0901.1100	2386	40852			KAP. 15		18596		
0901.2100	24	1079			1601.0000	6	111		
0901.2200	7	299			1602.2000	0	126		
0902.1000	5	376			1602.4910	4	138		
0902.3000	46	3183			1603.0090	7	797		
0902.4000	13	1051			1604.1202	9	317		
0904.1100	17	649			1604.1204	18	354		
0904.1200	10	447			1604.1205	82	363		
0904.2000	15	426			1604.1206	17	378		
0910.9100	8	263			1604.1209	13	270		
0910.9990	5	124			1604.1309	3	146		
KAP. 09		49174			1604.1400	38	501		
					1604.1901	35	916		
1001.9000	5743	3487			1604.2004	72	1934		
1002.0000	3341	1697			1604.3001	0	135		
1003.0000	8088	3891			1604.3002	26	916		
1005.9000	83	393			1605.1000	28	919		
1006.1000	60	145			1605.2001	6	396		
1006.3010	428	1735			1605.2009	4	296		
1008.9000	19	109			1605.9000	17	599		
KAP. 10		11738			KAP. 16		9886		
					1701.1100	85	193		
1104.1100	3098	1283			1701.9901	224	714		
1107.1000	422	739			1701.9905	552	979		
1107.2000	696	1231			1701.9909	5120	8723		
1108.1200	251	885			1702.1000	46	265		
1108.1300	41	192			1702.3000	51	350		
1108.1910	6	123			1702.6000	37	126		
KAP. 11		4881			1702.9020	16	112		
					1702.9090	93	512		
1202.1000	89	490			1704.1000	36	1170		
1202.2000	124	703			1704.9001	45	648		
1203.0000	985	2126			1704.9002	43	903		
1206.0000	311	1125			1704.9003	197	4197		
1207.4000	20	121			1704.9009	189	3278		
1207.9100	25	107			KAP. 17		22290		
1207.9900	30	211			1803.1000	41	222		
1209.2300	74	758			1804.0000	153	5296		
1209.2400	29	644			1805.0000	79	1060		
1209.2500	145	1321			1806.1000	46	906		
1209.2910	5	104			1806.2090	12	171		
1209.2990	10	113			1806.3100	222	5439		
1209.3000	11	1164			1806.3200	41	1542		
1209.9110	0	231			1806.9010	559	7655		
1209.9190	0	296			1806.9090	31	628		
1209.9900	93	541			KAP. 18		22919		
1210.1000	6	192			1901.9090	76	1129		
1210.2000	2	101			1902.1100	9	134		
1211.9000	11	430			1902.1900	60	345		
1212.9100	11	453			1904.1000	66	1143		
1212.9900	1	276			1904.9000	186	1664		
1214.9010	61	124			1905.1000	427	4620		
1214.9091	971	1796			1905.3001	122	2276		
KAP. 12		13903			1905.3002	11	490		
					1905.4000	97	1277		
1301.2000	20	522			1905.9001	135	2597		
1301.9000	11	149			1905.9002	12	316		
1302.1200	6	124			1905.9004	13	276		
1302.1900	1	704			1905.9005	12	305		
1302.2000	9	690			1905.9009	388	5132		
1302.3109	1	125			KAP. 19		21925		
1302.3200	33	420			2001.9039	26	108		
1302.3901	8	308			2002.1010	145	521		
KAP. 13		3194			2002.9010	250	1281		
					2002.9020	82	334		
1401.1000	8	226			2002.9090	21	237		
1401.9000	4	132			2003.1000	291	2060		
1402.9900	3	105			2004.9010	38	177		
1404.2000	36	731			2005.4000	17	114		
1404.9000	26	141			2005.5100	214	899		
KAP. 14		1402			2005.5900	15	114		
					2005.6000	249	2353		
1502.0010	78	255			2005.8000	187	1130		
1502.0090	32	291			2005.9000	36	239		
1504.1091	22	427			2007.9910	71	1449		
1504.2020	3983	7347			2008.1190	20	528		
1504.2090	3	278			2008.1900	53	859		
1506.0090	107	162							
1507.9000	26	163							
1508.1000	150	498							
1509.9000	12	202							
1511.1000	1367	3687							

TABELL 10 (FORTS.). INNFØRSEL. VIKTIGERE VARER ETTER TOLLTARIFFENS NOMENKLATUR

VARENR.	1988				VARENR.	1988			
	JANUAR					JANUAR			
	MENGDE	VERDI	MENGDE	VERDI		MENGDE	VERDI	MENGDE	VERDI
	TONN	1000 KR.	TONN	1000 KR.		TONN	1000 KR.	TONN	1000 KR.
2008.2000	552	2789			2511.1000	5850	2504		
2008.3000	34	233			2512.0000	113	377		
2008.4000	194	862			2513.2900	16	131		
2008.5000	28	212			2515.1200	63	435		
2008.6000	5	101			2515.2000	21	132		
2008.7000	337	1446			2516.1100	145	202		
2008.9200	176	1089			2516.1200	135	290		
2008.9900	37	386			2517.1000	385	369		
2009.1120	202	2255			2517.2000	1690	466		
2009.1130	324	3622			2517.4100	382	316		
2009.1190	124	591			2518.1002	279	184		
2009.1920	19	285			2518.2000	543	593		
2009.1990	33	185			2519.1000	356	724		
2009.3010	16	248			2519.9000	86	270		
2009.3090	11	152			2520.1000	2805	301		
2009.6000	83	724			2520.2000	15345	1795		
2009.7000	98	875			2521.0000	11312	1439		
2009.8090	30	532			2522.1000	2102	663		
KAP. 20		29613			2522.2000	156	127		
					2523.1000	12481	2954		
2101.1010	56	5660			2523.2100	1841	635		
2101.2010	17	622			2523.2900	11097	3509		
2102.1020	16	217			2523.3000	85	257		
2103.2000	23	392			2525.3000	300	305		
2103.3000	21	278			2526.1000	266	318		
2103.9009	74	1855			2526.2000	121	344		
2104.1010	2	124			2529.2200	3575	2530		
2104.1020	9	194			2530.2000	3300	1765		
2104.1050	15	354			2530.9000	439	698		
2104.1090	13	513			KAP. 25		69844		
2105.0090	13	178							
2106.1000	5	359			2602.0000	44747	18585		
2106.9010	35	3795			2606.0000	502	681		
2106.9030	21	1498			2608.0000	5183	7249		
2106.9040	47	2840			2619.0000	4154	879		
2106.9091	5	116			2620.1900	94	205		
2106.9099	163	6185			2620.9000	12409	2206		
KAP. 21		25568			2621.0000	5617	697		
					KAP. 26		30640		
2202.9001 TL	36	387							
2202.9003 TL	72	485			2701.1100	8010	7278		
2202.9009 TL	35	191			2701.1200	919	646		
2203.0003 TL	15	133			2701.1900	81640	32650		
2204.1000	64	2088			2703.0001	1074	1515		
2204.2100	280	6111			2704.0001	14667	13832		
2204.2900	1926	8113			2704.0004	4809	2812		
2205.1000	64	1169			2704.0005	5088	3675		
2206.0000	26	137			2707.5000	135	321		
2207.2000	48	208			2707.9900	165	242		
2208.2000	345	5459			2708.1000	6150	11740		
2208.3000	76	1942			2709.0000	93159	73790		
2208.4000	5	110			2710.0011 U	166654	311		
2208.5000	7	127			2710.0012 U	1885165	5279		
2208.9000	26	1026			2710.0013 U	22	104		
KAP. 22		27890			2710.0014 U	529793	771		
					2710.0015 U	2284	3610		
2301.1000	3	364			2710.0016 U	6961	4818		
2302.1000	2623	994			2710.0019 U	28829	5345		
2303.1000	495	1162			2710.0021 U	21704	19364		
2304.0000	11610	13833			2710.0025 U	40783	3195		
2308.9000	45	250			2710.0026 U	37080	31976		
2309.1010	980	5093			2710.0029 U	8197	5878		
2309.1090	697	4409			2710.0091 U	650185	4539		
2309.9090	763	5773			2710.0093 U	5249	2528		
KAP. 23		31918			2710.0094 U	77	599		
					2710.0095	4323	15927		
2401.1000	55	1266			2710.0096	169	1601		
2401.2000	108	5012			2710.0099	572	2924		
2401.3000	17	175			2711.1100	3329	2084		
2402.1010	1	621			2711.1200	16582	12741		
2402.1090	1	368			2711.1300	12542	8036		
2402.2001	35	4515			2711.1400	7	172		
2402.2002	38	5686			2712.2000	193	971		
2402.9000	1	146			2712.9000	1031	21244		
2403.1000	8	645			2713.1100	8863	4708		
2403.9990	9	810			2713.1200	6714	5850		
KAP. 24		19279			2714.1000	238	244		
					2715.0000	19	189		
2501.0001	17885	6152			KAP. 27		313733		
2501.0002	18485	4770							
2501.0003	1153	610			2801.1000	1830	2615		
2501.0009	729	1208			2801.2000	31	3400		
2503.1000	125	118			2802.0000	31	3303		
2505.1000	8084	2038			2803.0000	394	1798		
2505.9001	1051	378			2804.2100	41	113		
2505.9009	968	327			2804.2900	5	491		
2506.1001	29609	5283			2805.2100	16	465		
2506.1002	1144	257			2805.3000	1	158		
2506.2100	2213	399			2806.1000	921	542		
2507.0000	8373	5870			2808.0000	43	681		
2508.1000	582	705			2809.2000	230	915		
2508.3000	973	497			2810.0000	29	175		
2508.4000	48	128			2811.2200	22	647		
2509.0000	743	546			2811.2300	1535	1975		
2510.2000	41068	15379			2811.2900	79	790		

TABELL 10 (FORTS.). INNFØRSEL. VIKTIGERE VARER ETTER TOLLTARIFFENS NOMENKLATUR

VARENR.	1988				VARENR.	1988			
	JANUAR					JANUAR			
	MENGDE	VERDI	MENGDE	VERDI		MENGDE	VERDI	MENGDE	VERDI
	TONN	1000 KR.	TONN	1000 KR.		TONN	1000 KR.	TONN	1000 KR.
2812.9000	31	1017			2909.4100	39	183		
2814.1000	14985	12391			2909.4200	23	105		
2815.1100	110	271			2909.4900	50	306		
2815.2000	88	345			2909.6000	6	462		
2817.0010	202	1114			2912.1900	36	643		
2818.1000	22	165			2912.4900	17	197		
2818.2000	31741	32882			2914.1200	121	595		
2818.3000	12691	15071			2914.1900	10	281		
2820.9000	10	313			2915.1100	988	:		
2821.1000	148	1144			2915.1200	601	529		
2823.0000	34	588			2915.2200	24	184		
2825.8000	31	747			2915.2400	40	262		
2825.9000	25	382			2915.3200	449	:		
2826.3000	1152	4162			2915.3500	21	152		
2827.1000	38	148			2915.3900	49	296		
2827.2000	3338	3634			2915.9090	31	733		
2827.3100	38	202			2916.1200	41	427		
2827.3600	68	291			2916.1310	10	118		
2827.3900	29	1230			2916.1320	23	261		
2827.4900	68	128			2916.1400	29	222		
2827.6000	9	127			2916.1990	8	693		
2829.1100	641	1938			2916.3120	28	193		
2830.9000	83	168			2916.3990	3	114		
2831.1000	24	213			2917.1110	26	249		
2832.1000	130	309			2917.1210	31	194		
2833.1100	109	127			2917.1220	49	405		
2833.1900	477	819			2917.1400	303	2418		
2833.2200	1293	1315			2917.1910	23	198		
2833.2500	148	471			2917.1990	31	462		
2833.2700	43	159			2917.2090	42	473		
2833.2900	214	383			2917.3100	10	126		
2834.2100	41	131			2917.3200	136	740		
2834.2900	24	196			2917.3300	60	348		
2835.1000	41	453			2917.3400	172	1154		
2835.2500	41	139			2917.3500	:	412		
2835.2600	105	377			2917.3910	42	194		
2835.2900	70	268			2917.3990	43	376		
2835.3100	151	761			2918.1400	103	986		
2835.3900	23	189			2918.1910	50	459		
2836.2000	2281	2617			2918.9010	0	256		
2836.3000	62	126			2919.0000	35	438		
2836.4000	25	126			2920.9000	14	498		
2836.9200	140	1009			2921.1100	31	614		
2837.1100	32	150			2921.2900	16	343		
2837.1900	0	333			2921.3000	16	445		
2839.1100	499	462			2921.4290	10	130		
2839.1900	137	827			2922.1200	71	601		
2840.1900	211	745			2922.1300	20	147		
2841.3000	265	1842			2922.2900	13	702		
2842.9000	701	917			2922.3000	10	319		
2843.3000	0	159			2922.4100	27	585		
2843.9000	0	210			2922.4210	28	268		
2844.1000	0	256			2922.5000	10	3043		
2844.4000	2	1689			2923.9000	7	133		
2845.9000	0	273			2924.1000	5	127		
2846.1000	10	456			2924.2900	15	4278		
2846.9000	4	698			2925.1900	41	261		
2847.0000	701	3192			2927.0000	5	220		
2849.1000	139	388			2929.1000	140	2464		
2849.2000	19	234			2929.9000	24	417		
KAP.28		121251			2930.1000	22	178		
					2930.4000	5	109		
2901.1000	15188	12210			2930.9000	3	191		
2901.2910	17	292			2931.0090	53	2263		
2901.2990	168	659			2932.9000	21	500		
2902.5000	824	6298			2933.2900	5	400		
2902.9000	66	564			2933.3900	3	381		
2903.1200	27	165			2933.6100	291	2392		
2903.1500	1567	2189			2933.7900	5	134		
2903.1900	21	185			2933.9000	4	194		
2903.2200	73	432			2934.9000	25	841		
2903.2300	66	284			2936.2100	2	482		
2903.2900	35	291			2936.2300	0	147		
2903.4000	58	629			2936.2400	3	129		
2903.6100	2	170			2936.2500	1	498		
2904.1000	27	150			2936.2700	9	678		
2904.2000	22	582			2936.2800	9	731		
2904.9000	78	317			2936.2900	4	272		
2905.1220	610	1671			2936.9000	7	917		
2905.1300	214	662			2937.2100	0	155		
2905.1400	144	449			2939.7000	5	109		
2905.1900	13	115			2941.1000	2	364		
2905.3100	323	1455			2942.0000	2	163		
2905.3200	64	419			KAP.29		90100		
2905.3900	36	269							
2905.4200	133	1307			3002.1000	2	358		
2905.4400	127	818			3002.2000	0	994		
2905.4900	15	171			3002.3900	3	1598		
2906.1900	8	218			3002.9000	3	3457		
2906.2100	12	126			3003.1000	2	936		
2907.1100	68	419			3003.2000	0	182		
2907.2100	66	2176			3003.9000	78	22479		
2907.2900	6	125			3004.1000	8	1601		
2908.1000	10	1100			3004.2000	22	4994		
2909.1900	22	209			3004.3200	0	325		

TABELL 10 (FORTS.). INNFØRSEL. VIKTIGERE VARER ETTER TOLLTARIFFENS NOMENKLATUR

VARENR.	1988				VARENR.	1988			
	JANUAR					JANUAR			
	MENGDE	VERDI	MENGDE	VERDI		MENGDE	VERDI	MENGDE	VERDI
	TONN	1000 KR.	TONN	1000 KR.		TONN	1000 KR.	TONN	1000 KR.
3004.3900	1	2594			3401.1920	1	208		
3004.4000	1	669			3401.2010	20	113		
3004.5000	0	196			3401.2020	304	1250		
3004.9001	4	1210			3401.2090	54	679		
3004.9009	181	59429			3402.1100	19	181		
3005.1000	7	669			3402.1200	28	436		
3005.9001	7	137			3402.1300	258	2115		
3005.9002	14	1058			3402.1900	84	1551		
3005.9009	17	2388			3402.2011	61	1021		
3006.1000	1	2342			3402.2012	1120	5595		
3006.2000	0	112			3402.2013	85	619		
3006.3000	4	676			3402.2014	114	611		
3006.4000	1	754			3402.2019	1760	3786		
3006.5000	2	422			3402.2090	154	984		
3006.6000	0	275			3402.9011	84	1563		
KAP.30		109884			3402.9012	19	144		
					3402.9014	18	121		
3102.3000	388	907			3402.9019	378	3213		
3104.2000	9720	5479			3402.9090	118	1233		
3104.3000	3100	279			3403.1900	37	683		
3104.9000	125	185			3403.9100	7	193		
3105.1000	40	458			3403.9900	52	1289		
3105.2000	1439	2415			3404.2000	11	130		
3105.4000	165	541			3404.9010	17	342		
3105.9000	20	193			3404.9090	127	1441		
KAP.31		10588			3405.1000	7	236		
					3405.2000	608	280		
3202.1000	9	539			3405.3000	185	722		
3202.9000	6	152			3405.4000	77	329		
3203.0000	46	1384			3405.9000	19	538		
3204.1100	14	976			3406.0000	57	1330		
3204.1200	6	463			3407.0090	1	258		
3204.1300	18	729			KAP.34		35018		
3204.1400	7	198							
3204.1600	3	295			3501.1000	38	577		
3204.1700	40	2468			3501.9010	18	420		
3204.1900	11	618			3502.9010	24	119		
3204.2000	6	357			3502.9020	32	232		
3204.9000	56	1307			3502.9030	95	899		
3205.0000	3	215			3503.0010	28	427		
3206.1000	476	6611			3503.0090	32	994		
3206.2000	3	124			3504.0000	19	335		
3206.3000	3	131			3505.1000	351	1239		
3206.4900	43	770			3505.2000	130	741		
3207.1000	26	635			3506.1000	93	1553		
3207.2000	107	753			3506.9100	102	1019		
3207.4000	60	774			3506.9900	206	2770		
3208.1000	91	2231			3507.1000	4	207		
3208.2000	53	1552			3507.9000	6	324		
3208.9000	226	4074			KAP.35		11981		
3209.1000	166	2322							
3209.9000	257	5845			3601.0010	18	1055		
3210.0000	155	1701			3601.0090	9	413		
3211.0000	31	495			3602.0000	114	1736		
3212.1000	2	323			3603.0090	41	13578		
3212.9010	14	314			3604.9000	4	232		
3212.9099	15	372			3605.0000	62	1118		
3213.9000	5	339			3606.9000	45	274		
3214.1001	103	728			KAP.36		18457		
3214.1005	253	3208							
3214.1006	1653	4129			3701.1000	3	365		
3214.9000	201	1443			3701.3000	55	4950		
3215.1100	19	637			3701.9100	1	202		
3215.1900	73	2465			3701.9900	13	1493		
3215.9000	11	475			3702.1000	3	756		
KAP.32		52425			3702.3100	6	775		
					3702.3200	4	351		
3301.1300	1	155			3702.3900	6	664		
3302.1010	19	1358			3702.4400	3	459		
3302.1090	16	1146			3702.5300	0	153		
3302.9090	4	815			3702.5400	4	1101		
3303.0011	11	1300			3702.5500	4	1173		
3303.0012	19	2215			3702.9300	1	179		
3303.0090	2	118			3702.9500	4	626		
3304.1000	7	989			3703.1000	1	159		
3304.2000	6	1392			3703.2000	24	1839		
3304.3000	3	373			3703.9000	73	6680		
3304.9100	3	487			3704.0000	9	624		
3304.9910	319	4765			3705.1000	1	361		
3304.9990	13	1784			3705.2000	1	204		
3305.1000	196	3842			3705.9090	3	1222		
3305.2000	30	992			3706.1000	1	320		
3305.3000	22	662			3706.9000	2	308		
3305.9000	87	2546			3707.1000	12	378		
3306.1000	72	2196			3707.9000	150	6868		
3306.9000	1	130			KAP.37		32532		
3307.1000	33	738							
3307.2000	53	2313			3801.1000	48	240		
3307.3000	20	496			3801.3000	51	216		
3307.4900	6	148			3802.1000	14	219		
3307.9000	43	547			3802.9000	136	357		
KAP.33		31659			3803.0001	1019	1274		
					3805.9000	29	206		
3401.1110	73	1480			3806.2000	20	226		
3401.1910	7	124			3806.3000	20	293		

TABELL 10 (FORTS.). INNFØRSEL. VIKTIGERE VARER ETTER TOLLTARIFFENS NOMENKLATUR

VARENR.	JANUAR 1988				VARENR.	JANUAR 1988			
	MENGDE		MENGDE			MENGDE		MENGDE	
	TONN	1000 KR.	TONN	1000 KR.		TONN	1000 KR.	TONN	1000 KR.
3806.9009	17	274			3917.1000	21	1930		
3807.0009	11	108			3917.2100	21	333		
3808.1000	4	243			3917.2200	30	548		
3808.2000	16	678			3917.2300	294	3351		
3808.4000	14	460			3917.2910	3	103		
3808.9000	34	1394			3917.2920	8	256		
3809.9101	74	182			3917.2990	31	1287		
3809.9109	29	258			3917.3110	6	121		
3809.9200	49	312			3917.3190	69	2094		
3809.9900	10	217			3917.3210	3	187		
3810.1010	7	153			3917.3290	27	721		
3810.1020	5	118			3917.3900	39	1015		
3810.9010	6	132			3917.4000	66	3934		
3810.9090	20	275			3918.1000	880	14256		
3811.1100	3	283			3918.9000	51	919		
3811.1900	71	692			3919.1010	27	866		
3811.2100	167	2064			3919.1020	6	195		
3811.2900	28	437			3919.1090	45	1986		
3811.9000	133	1829			3919.9010	3	171		
3812.2000	90	989			3919.9090	97	3566		
3812.3000	57	3068			3920.1000	267	5678		
3813.0000	14	164			3920.2000	164	4147		
3814.0000	99	1514			3920.3000	21	474		
3815.1100	2	438			3920.4100	27	625		
3815.1900	26	2170			3920.4200	367	8241		
3816.0000	1245	3739			3920.5100	39	917		
3817.1000	672	3460			3920.5900	19	633		
3819.0000	20	390			3920.6100	19	900		
3820.0000	536	2607			3920.6200	39	1639		
3821.0000	1	321			3920.6900	63	1640		
3822.0000	6	3545			3920.7110	4	267		
3823.1000	37	378			3920.7190	18	1541		
3823.4000	45	979			3920.9100	26	742		
3823.5000	106	382			3920.9200	14	495		
3823.6000	65	259			3920.9400	3	153		
3823.9000	1517	17899			3920.9900	52	1554		
KAP. 38		56044			3921.1100	78	1925		
					3921.1200	13	438		
3901.1000	2003	15196			3921.1300	10	327		
3901.2000	1627	11585			3921.1410	19	459		
3901.3000	128	1423			3921.1490	8	504		
3901.9000	378	4494			3921.1910	61	1991		
3902.1000	319	3134			3921.1990	48	1087		
3902.3000	45	456			3921.9010	19	578		
3902.9000	489	3378			3921.9030	95	2581		
3903.1100	385	4215			3921.9040	42	2039		
3903.1900	594	6680			3921.9090	93	2945		
3903.2000	30	352			3922.1000	38	777		
3903.3000	51	821			3922.2000	7	558		
3903.9000	237	3041			3922.9000	32	1780		
3904.1000	1566	10450			3923.1001	63	1826		
3904.2100	58	579			3923.1002	88	2375		
3904.2200	27	316			3923.2110	81	1831		
3904.3000	43	605			3923.2190	327	5412		
3904.4000	12	245			3923.2910	72	1890		
3904.5000	11	149			3923.2990	349	5856		
3904.6900	21	436			3923.3001	79	1451		
3904.9000	9	325			3923.3002	184	6759		
3905.1100	466	4088			3923.4000	12	390		
3905.1900	33	502			3923.5000	113	3646		
3905.2000	59	820			3923.9001	38	1371		
3905.9000	58	656			3923.9009	72	2650		
3906.1000	65	1086			3924.1001	139	4310		
3906.9000	345	3748			3924.1009	63	2385		
3907.1000	13	308			3924.9001	77	1181		
3907.2000	257	3300			3924.9003	4	198		
3907.3000	165	3804			3924.9009	95	5308		
3907.4000	14	431			3925.1000	10	823		
3907.5000	207	2082			3925.2000	42	1509		
3907.6000	2	286			3925.3000	7	467		
3907.9100	132	1780			3925.9000	21	892		
3907.9900	285	5291			3926.1000	293	8122		
3908.1000	58	1514			3926.2000	28	1215		
3908.9000	37	1087			3926.3000	97	1946		
3909.1000	231	960			3926.4000	16	851		
3909.2000	31	541			3926.9020	4	710		
3909.3000	9	107			3926.9030	5	514		
3909.4000	116	875			3926.9091	16	371		
3909.5000	148	3504			3926.9092	3	219		
3910.0000	83	3808			3926.9099	605	27653		
3911.1000	61	847			KAP. 39		296914		
3911.9010	28	428							
3911.9090	40	693			4001.2200	194	1542		
3912.1200	39	608			4002.1100	70	581		
3912.2000	8	122			4002.1910	70	415		
3912.3100	68	946			4002.1990	23	433		
3912.3900	15	587			4002.2010	94	778		
3912.9000	16	322			4002.3110	10	120		
3913.1000	37	922			4002.4910	11	190		
3913.9000	104	705			4002.5910	12	193		
3914.0000	8	380			4002.6010	60	394		
3915.3000	65	129			4002.7010	54	604		
3916.1000	4	123			4002.8000	40	663		
3916.2000	31	901			4002.9910	17	338		
3916.9090	7	330			4002.9990	16	347		

TABELL 10 (FORTS.). INNFØRSEL. VIKTIGERE VARER ETTER TOLLTARIFFENS NOMENKLATUR

VARENR.	1988				VARENR.	1988			
	JANUAR					JANUAR			
	MENGD	VERDI	MENGD	VERDI		MENGD	VERDI	MENGD	VERDI
	TONN	1000 KR.	TONN	1000 KR.		TONN	1000 KR.	TONN	1000 KR.
4005.1010	8	132			4205.0000	9	708		
4005.1090	247	2619			KAP.42		40458		
4005.2010	8	127							
4005.9110	12	390			4301.3000	S	5760	455	
4006.9020	3	238			4301.6001	S	32793	29404	
4006.9090	5	301			4301.6002	S	10799	10930	
4007.0000	4	178			4301.6009	S	7394	5120	
4008.1110	14	237			4302.1100		0	441	
4008.1190	12	703			4302.1901		10	367	
4008.1990	26	719			4302.1909		15	197	
4008.2110	24	600			4303.1001	S	242	1056	
4008.2190	37	1972			4303.1002	S	944	2281	
4008.2910	71	2083			4303.1003	S	92	159	
4008.2990	13	616			4303.1004	S	75	218	
4009.1000	39	1045			4303.1005	S	361	700	
4009.2000	6	275			4303.1009		2	2081	
4009.3000	50	1691			4303.9000		2	379	
4009.4000	3	290			KAP.43			53869	
4009.5000	48	1811							
4010.1000	6	633			4401.1000		134	114	
4010.9100	8	350			4401.2101	U	15206	3373	
4010.9900	26	1752			4401.2109	U	2400	272	
4011.1000	S	79146	22036		4401.2200	U	4845	853	
4011.2000	S	10830	8987		4401.3001	U	710	113	
4011.4000	S	1459	506		4401.3009	U	6207	1065	
4011.5000	S	68673	1192		4402.0000		193	491	
4011.9110	S	2253	4282		4403.1000	U	116	168	
4011.9190	S	410	301		4403.2001	U	14337	6160	
4011.9910	S	14212	3029		4403.2005	U	3470	1471	
4011.9990	S	10463	951		4403.2006	U	25458	8771	
4012.1000	S	2103	563		4403.2009	U	11360	3755	
4012.2000		76	564		4403.9100	U	46	159	
4012.9090		6	197		4403.9200	U	11013	124	
4013.1000		25	561		4403.9901	U	12300	3730	
4013.2000		9	295		4403.9909	U	6312	2318	
4013.9010		24	736		4404.1000		74	204	
4013.9090		26	642		4404.2000		58	559	
4014.1000		2	331		4407.1001	U	1313	2598	
4014.9000		29	838		4407.1002	U	978	1815	
4015.1100		19	853		4407.1003	U	15941	29829	
4015.1990		52	2015		4407.1004	U	11290	16194	
4015.9090		21	957		4407.1008	U	2837	5717	
4016.1000		1	146		4407.1009	U	27104	6034	
4016.9100		46	785		4407.2100	U	348	1067	
4016.9300		31	4663		4407.9100	U	1259	5215	
4016.9400		35	682		4407.9200	U	618	2085	
4016.9900		104	3010		4407.9900	U	404	1061	
4017.0000		10	174		4408.1010	U	114	254	
KAP.40			85724		4408.1090	U	387	1326	
					4408.9010	U	15	113	
4101.2100		296	4835		4408.9091	U	4781	1394	
4104.1020		5	1091		4408.9092	U	6300	2250	
4104.1090		10	2216		4408.9093	U	53	256	
4104.2100		1	345		4408.9094	U	95	616	
4104.2200		20	510		4408.9099	U	11545	1030	
4104.2900		1	197		4409.1010	V	1073	164	
4104.3110		15	3129		4409.1020		46	1428	
4104.3120		3	571		4409.1091	U	38517	3560	
4104.3190		3	220		4409.1092	U	846	1824	
4104.3910		1	196		4409.2010	V	2193	190	
4104.3920		3	356		4409.2020		37	764	
4105.1900		1	539		4409.2090		12	248	
4105.2010		4	1634		4410.1001	U	26569	4910	
4107.1020		1	107		4410.1002	U	1623	2528	
4107.1090		1	136		4410.1003	U	4372	2330	
KAP.41			16485		4410.1009	U	2619	1006	
					4410.9000		65	1622	
4201.0000		8	706		4411.1100		131	383	
4202.1102	S	7608	2036		4411.1900		147	512	
4202.1109	S	65074	1196		4411.2900		358	1073	
4202.1202	S	8125	456		4411.9900		63	434	
4202.1209	S	80967	2044		4412.1101	U	191	831	
4202.1900	S	38055	814		4412.1109	U	41094	2982	
4202.2100	S	50333	3350		4412.1201	U	877	3265	
4202.2200	S	92341	2509		4412.1209	U	394	1764	
4202.2900	S	8256	383		4412.1901	U	3293	8477	
4202.3100	S	56047	1025		4412.1909	U	1019	2565	
4202.3200	S	78773	624		4412.2900	U	91	421	
4202.3900	S	15483	190		4412.9900	U	1205	4715	
4202.9101	S	1202	109		4413.0000		155	1152	
4202.9109	S	5726	286		4414.0000		41	1766	
4202.9201	S	17737	650		4415.1000		75	798	
4202.9209	S	87526	1514		4415.2000		1254	3659	
4202.9900	S	53650	1210		4417.0000		14	335	
4203.1001	S	12533	6910		4418.1001	S	2156	3265	
4203.1004	S	918	397		4418.1002	S	381	988	
4203.1005	S	3532	3244		4418.2001	S	4040	6620	
4203.1009	S	4881	2282		4418.2002	S	732	637	
4203.2100	P	18072	1275		4418.2005	S	5722	4807	
4203.2901	P	211401	1585		4418.2006	S	1259	642	
4203.2902	P	149097	967		4418.2009		103	1919	
4203.2909	P	4988	337		4418.3000	V	38459	5490	
4203.3000		13	3306		4418.4000		88	856	
4203.4000		0	137		4418.9001		140	1104	
4204.0000		0	138		4418.9002	S	200	1176	

TABELL 10 (FORTS.). INNFØRSEL. VIKTIGERE VARER ETTER TOLLTARIFFENS NOMENKLATUR

VARENR.	1988				VARENR.	1988			
	JANUAR		JANUAR			JANUAR		JANUAR	
	MENGDE	VERDI	MENGDE	VERDI		MENGDE	VERDI	MENGDE	VERDI
	TONN	1000 KR.	TONN	1000 KR.		TONN	1000 KR.	TONN	1000 KR.
4418.9009	538	7090			4818.5000	1	118		
4419.0000	15	644			4818.9000	276	3564		
4420.9000	38	1560			4819.1000	342	3601		
4421.9000	488	4744			4819.2000	651	9097		
KAP. 44		210512			4819.3000	84	842		
4503.9000	9	171			4819.4000	51	837		
4504.1001	20	469			4819.5091	15	408		
4504.9009	6	113			4819.5099	129	2383		
KAP. 45		917			4819.6000	24	264		
4601.9900	14	346			4820.1000	264	3354		
4602.1001	35	953			4820.2000	11	180		
KAP. 46		1526			4820.3000	28	893		
4701.0000	48	157			4820.4001	53	1149		
4703.1100	806	2193			4820.4002	46	1350		
4703.2100	2341	10055			4820.4003	28	1082		
4703.2900	265	1144			4820.4009	13	296		
4704.1100	269	844			4820.5000	18	380		
4704.1900	253	1544			4820.9000	105	2129		
4704.2100	23	116			4821.1000	88	5375		
4704.2900	89	366			4821.9000	38	4062		
4707.1000	1703	1461			4822.9000	281	1973		
4707.2000	141	118			4823.1100	25	1408		
4707.9000	346	303			4823.1900	147	1470		
KAP. 47		18388			4823.2001	57	1316		
4801.0000	98	463			4823.2009	10	387		
4802.1000	23	201			4823.4000	23	806		
4802.2000	92	778			4823.5100	75	925		
4802.5100	22	145			4823.5900	371	3550		
4802.5200	1509	9201			4823.6000	88	2134		
4802.5300	246	949			4823.7001	113	1061		
4802.6000	362	2121			4823.9001	1	335		
4803.0001	23	343			4823.9009	144	3235		
4803.0009	89	750			KAP. 48		217981		
4804.1100	1328	5668			4901.1001	33	1377		
4804.1900	141	1005			4901.1009	51	2166		
4804.2900	43	269			4901.9100	75	2281		
4804.3100	67	710			4901.9901	336	10149		
4804.3900	244	1643			4901.9902	65	6913		
4804.4100	253	954			4902.1000	5	160		
4804.4900	394	1851			4902.9000	386	11003		
4804.5900	20	393			4903.0000	38	654		
4805.1000	966	2737			4904.0090	1	191		
4805.2300	874	5149			4905.9100	1	113		
4805.2900	104	314			4905.9900	2	369		
4805.6000	16	293			4906.0000	3	317		
4805.7000	33	168			4908.1000	0	133		
4805.8000	669	2548			4908.9000	3	482		
4806.2000	27	405			4909.0000	25	1912		
4806.3000	2	115			4910.0000	71	2601		
4807.1000	258	407			4911.1010	52	1477		
4807.9900	722	4880			4911.1090	941	22324		
4808.1000	21	268			4911.9110	38	2201		
4808.3000	37	376			4911.9190	61	4139		
4808.9000	57	567			4911.9902	16	473		
4809.1000	56	655			4911.9909	533	16195		
4809.2000	388	7059			KAP. 49		87701		
4809.9000	97	1272			5007.2000	0	103		
4810.1100	2716	20442			KAP. 50		177		
4810.1200	754	5644			5101.1100	22	673		
4810.2100	173	1159			5101.1900	22	680		
4810.2900	337	2655			5105.1000	15	158		
4810.3100	23	346			5105.2100	44	1673		
4810.3900	131	1043			5105.2900	21	994		
4810.9100	121	758			5106.1000	8	824		
4810.9900	157	1115			5107.1000	21	1752		
4811.1000	56	442			5107.2000	8	669		
4811.2100	36	933			5108.1000	2	260		
4811.2900	55	1194			5108.2000	1	461		
4811.3100	354	3011			5109.1000	26	3066		
4811.3900	424	6475			5109.9000	6	958		
4811.4000	20	350			5111.1900	2	499		
4811.9001	26	244			5112.1900	2	583		
4811.9002	48	602			5112.2000	1	127		
4811.9005	58	470			KAP. 51		13851		
4811.9009	306	3290			5201.0000	186	1814		
4812.0000	6	156			5202.9100	10	121		
4813.1000	16	1082			5202.9900	20	275		
4813.2000	5	116			5204.1100	3	377		
4814.2000	36	1137			5205.1100	11	378		
4814.3000	14	398			5205.1200	170	4580		
4814.9000	58	1661			5205.1500	5	150		
4816.1000	54	380			5205.2200	23	588		
4816.2000	124	1931			5205.2300	5	164		
4816.9000	67	567			5205.2400	29	331		
4817.1000	121	3011			5205.3300	2	150		
4817.2000	13	419			5205.4200	3	150		
4817.3000	6	417			5206.1200	7	175		
4818.1000	3793	14736			5206.3100	14	364		
4818.2000	560	6159			5206.3200	25	677		
4818.3000	128	3221			5207.1000	16	1174		
4818.4000	995	17055			5207.9000	2	502		

TABELL 10 (FORTS.). INNFØRSEL. VIKTIGERE VARER ETTER TOLLTARIFFENS NOMENKLATUR

VARENR.	JANUAR 1988		VARENR.		JANUAR 1988		VARENR.		JANUAR 1988	
	MENGDEN	VERDI	MENGDEN	VERDI	MENGDEN	VERDI	MENGDEN	VERDI	MENGDEN	VERDI
5801.3300	2	281			6105.1000	S	60570	2467		
5801.3500	3	329			6105.2000	S	9429	470		
5801.3600	3	262			6106.1000	S	64401	3672		
5802.1900	1	121			6106.2000	S	26181	1797		
5802.3000	3	123			6106.9000	S	381	110		
5804.1000	1	164			6107.1100	S	508092	3593		
5804.2900	1	115			6107.1200	S	22395	307		
5805.0000	0	185			6107.2100	S	15939	266		
5806.1000	1	189			6107.2900	S	2160	140		
5806.2000	2	130			6107.9100	S	2225	318		
5806.3100	1	231			6108.1100	S	5542	272		
5806.3200	9	1343			6108.2100	S	316580	3135		
5806.3990	2	129			6108.2200	S	35694	610		
5807.1001	0	264			6108.3100	S	40868	1186		
5808.1000	1	144			6108.3200	S	13100	613		
5808.9000	1	116			6108.9100	S	3563	168		
5810.1000	1	121			6109.1000	S	1028479	11066		
5810.9100	1	313			6109.9010	S	30807	946		
5810.9200	1	240			6109.9090	S	2297	115		
5810.9900	1	230			6110.1000	S	64532	7545		
KAP. 58		6171			6110.2000	S	466015	34684		
					6110.3000	S	234417	13012		
5901.9090	2	185			6110.9000	S	44451	4047		
5902.1000	36	975			6111.2090		12	4640		
5902.9000	37	1286			6111.3090		1	161		
5903.1092	3	184			6111.9090		1	205		
5903.1099	45	3355			6112.1100	S	137233	11392		
5903.2090	7	773			6112.1200	S	38119	2824		
5903.9010	1	115			6112.1900	S	12433	630		
5903.9090	25	2018			6112.2000	S	7960	823		
5904.1000	93	2103			6112.3190	S	12290	225		
5904.9100	33	573			6112.4110	S	3170	164		
5905.0000	36	1978			6112.4190	S	25173	845		
5906.9900	57	1953			6113.0011	S	319	262		
5907.0090	1	151			6113.0019	S	11146	183		
5908.0000	3	374			6113.0090		3	778		
5909.0000	5	251			6114.2000		3	588		
5910.0010	1	247			6114.3000		1	255		
5910.0020	1	308			6115.1110	S	36692	334		
5911.2000	0	471			6115.1190	S	1025608	4076		
5911.3100	3	2433			6115.1290	S	51532	281		
5911.3200	10	5288			6115.1990	S	50171	799		
5911.4000	1	152			6115.2020	S	14861	115		
5911.9001	2	294			6115.2030		2	251		
5911.9002	1	167			6115.2090		6	791		
5911.9009	20	2894			6115.9190		3	431		
KAP. 59		28910			6115.9210		3	302		
					6115.9290		47	5147		
6001.1000	1	106			6115.9320		5	929		
6001.2210	1	152			6115.9390		6	669		
6001.2290	1	107			6115.9990		1	102		
6001.9200	10	1043			6116.1011	P	20582	235		
6002.1010	1	225			6116.1091	P	23463	144		
6002.3090	1	116			6116.9100	P	4653	103		
6002.4200	1	164			6116.9200	P	83878	157		
6002.4310	13	845			6116.9300	P	11879	138		
6002.4390	7	350			6117.1000		0	129		
6002.4900	1	102			6117.9090		0	137		
6002.9200	10	787			KAP. 61			162737		
6002.9310	4	274								
6002.9390	6	265			6201.1100	S	3447	793		
KAP. 60		5117			6201.1200	S	3182	707		
					6201.1300	S	5292	1081		
6101.1000	S	905	163		6201.1900	S	12862	214		
6101.2000	S	5121	897		6201.9200	S	23329	3757		
6101.3000	S	2492	363		6201.9300	S	15839	1748		
6102.1000	S	498	324		6202.1100	S	1132	494		
6102.2000	S	2219	460		6202.1200	S	8190	2286		
6102.3000	S	21107	863		6202.1300	S	14597	3183		
6103.1100	S	175	154		6202.1900	S	812	161		
6103.1200	S	735	1263		6202.9200	S	12002	2107		
6103.1900	S	515	114		6202.9300	S	10278	1358		
6103.2200	S	4276	250		6202.9900	S	1119	101		
6103.3200	S	4138	783		6203.1100	S	1209	1082		
6103.3300	S	838	285		6203.1200	S	4259	1831		
6103.4200	S	30825	2285		6203.1900	S	197	101		
6103.4300	S	4129	253		6203.3100	S	450	245		
6104.1100	S	169	126		6203.3200	S	36233	5429		
6104.1200	S	4279	302		6203.3300	S	8206	1134		
6104.1300	S	6981	1331		6203.3900	S	1398	309		
6104.1900	S	1315	252		6203.4109	S	3838	566		
6104.2200	S	26181	1448		6203.4201	S	3705	140		
6104.3100	S	266	169		6203.4209	S	276585	24875		
6104.3200	S	9222	824		6203.4301	S	25118	385		
6104.3300	S	7747	1056		6203.4309	S	34768	4116		
6104.4200	S	28890	1694		6203.4909	S	1778	229		
6104.4300	S	17834	3225		6204.1200	S	1227	258		
6104.4900	S	136	111		6204.1300	S	5372	1121		
6104.5100	S	619	185		6204.1900	S	668	206		
6104.5200	S	42092	3053		6204.2200	S	16815	1782		
6104.5300	S	15144	1350		6204.2300	S	573	179		
6104.5900	S	2976	221		6204.2900	S	638	172		
6104.6200	S	86411	5175		6204.3100	S	368	222		
6104.6300	S	30879	2040		6204.3200	S	39761	4647		
6104.6900	S	2283	294		6204.3300	S	23452	4242		

TABELL 10 (FORTS.). INNFØRSEL. VIKTIGERE VARER ETTER TOLLTARIFFENS NOMENKLATUR

VARENR.	JANUAR 1988				VARENR.	JANUAR 1988			
	MENGDE		VERDI			MENGDE		VERDI	
	TONN	1000 KR.	TONN	1000 KR.		TONN	1000 KR.	TONN	1000 KR.
6204.3900 S	1813	430			6401.1010 P	865	119		
6204.4200 S	12903	711			6401.1090 P	4291	561		
6204.4300 S	7381	1716			6401.9190 P	2015	127		
6204.4400 S	437	202			6401.9210 P	2772	129		
6204.5100 S	565	242			6401.9290 P	71010	5074		
6204.5200 S	47249	4382			6401.9990 P	2722	162		
6204.5300 S	41657	5513			6402.1110 P	5609	1051		
6204.5900 S	7861	502			6402.1190 P	3813	365		
6204.6109 S	1279	250			6402.1990 P	10101	389		
6204.6201 S	27608	555			6402.2090 P	4787	529		
6204.6209 S	263781	20819			6402.3010 P	9192	294		
6204.6309 S	49086	4440			6402.3090 P	1253	204		
6204.6909 S	7361	673			6402.9190 P	7164	541		
6205.2000 S	192788	8685			6402.9910 P	3070	113		
6205.3000 S	122469	3615			6402.9990 P	5301	486		
6205.9000 S	12310	152			6403.1100 P	5086	989		
6206.2000 S	1805	103			6403.1900 P	124177	8843		
6206.3000 S	128037	6602			6403.2000 P	8307	712		
6206.4000 S	65153	4907			6403.3000 P	16820	1234		
6206.9000 S	28353	1070			6403.4000 P	8267	1853		
6207.1100 S	31183	500			6403.5100 P	6285	654		
6207.9100 S	2143	152			6403.5900 P	139843	15438		
6208.2200 S	2316	130			6403.9100 P	21329	2980		
6208.9100 S	51623	604			6403.9900 P	288596	23485		
6208.9200 S	4312	140			6404.1100 P	150403	6788		
6209.2010 S	85665	188			6404.1900 P	63320	3684		
6209.2090 S	18096	462			6404.2000 P	29256	2794		
6209.3090 S	4264	167			6405.1090 P	6177	846		
6210.1010 S	4046	275			6405.2090 P	24775	212		
6210.4000 S	16013	1019			6405.9090 P	9645	269		
6210.5000 S	1027	112			6406.1010	0	104		
6211.2000 S	6522	1164			6406.1090	1	184		
6211.3200 S	8023	753			6406.2000	11	626		
6211.3300 S	3313	426			6406.9901	6	644		
6211.3900 S	566	102			6406.9909	4	280		
6211.4200 S	18788	825			KAP.64		82921		
6211.4300 S	2009	333							
6212.1000 S	92389	2089			6504.0000 S	22364	145		
6212.2000 S	7448	219			6505.9000 S	134573	1507		
6212.3000 S	3357	110			6506.1000 S	23731	1141		
6212.9000 S	18003	240			6506.9100 S	8539	213		
6213.2000	2	156			6506.9200 S	297	129		
6214.1000	0	149			6506.9900 S	133194	483		
6214.2000	0	100			KAP.65		3777		
6214.3000	1	390							
6214.9000	2	473			6601.1000 S	12511	584		
6215.1000	0	140			6601.9100 S	8497	112		
6215.2000	1	387			6601.9900 S	30188	458		
6216.0010 P	27230	344			KAP.66		1201		
6216.0095 P	26664	107							
6217.1010 P	4198	214			6702.1000	3	429		
6217.1090	2	504			6702.9000	26	1665		
6217.9000	1	132			6704.1100	1	385		
KAP.62		151333			KAP.67		2662		
6301.1000	5	404			6802.2100	36	247		
6301.2000	1	213			6802.9100	173	1377		
6301.4000	14	473			6802.9200	7	345		
6301.9000	12	567			6802.9300	23	384		
6302.1000	10	663			6804.1099	10	342		
6302.2100	134	7203			6804.2100	18	3523		
6302.3100	46	2186			6804.2200	13	754		
6302.4000	5	401			6804.2300	2	107		
6302.5100	33	2515			6805.1000	7	570		
6302.5200	2	148			6805.2000	11	670		
6302.5390	2	375			6805.3000	9	637		
6302.6000	115	4951			6806.1000	417	3493		
6302.9100	38	1640			6806.9000	158	1675		
6302.9200	1	150			6807.1000	65	404		
6303.1200	2	257			6807.9000	28	108		
6303.9190	3	810			6808.0000	66	347		
6303.9290	6	1084			6809.1100	4299	5595		
6304.1990	12	550			6809.1900	762	1024		
6304.9200	3	443			6809.9000	12	208		
6304.9300	2	435			6810.1101	178	220		
6304.9900	1	265			6810.1109	1096	1922		
6305.2090	3	115			6810.1900	332	342		
6305.3190	134	3005			6810.9101	5328	7633		
6305.3920	10	716			6810.9109	3396	6676		
6305.9090	9	163			6810.9901	2305	1881		
6306.1900	1	198			6810.9909	1075	2105		
6306.2200 S	171	996			6811.2000	53	249		
6306.2900 S	140	194			6811.9000	98	342		
6306.3100	0	169			6812.7000	1	118		
6306.4900	10	109			6813.1000	18	1095		
6307.1010	4	242			6813.9000	2	222		
6307.1090	23	380			6814.1000	10	361		
6307.2010	1	234			6814.9000	1	206		
6307.9010	1	145			6815.1000	55	1516		
6307.9020	1	141			6815.2000	16	244		
6307.9090	20	2015			6815.9100	23	113		
6308.0000	3	316			6815.9900	100	1757		
6310.1000	57	482			KAP.68		49367		
6310.9000	34	254							
KAP.63		36763			6901.0000	110	331		

TABELL 10 (FORTS.). INNFØRSEL. VIKTIGERE VARER ETTER TOLLTARIFFENS NOMENKLATUR

VARENR.	1988				VARENR.	1988			
	JANUAR		JANUAR			JANUAR		JANUAR	
	MENGDE	VERDI	MENGDE	VERDI		MENGDE	VERDI	MENGDE	VERDI
	TONN	1000 KR.	TONN	1000 KR.		TONN	1000 KR.	TONN	1000 KR.
6902.1000	85	689			7115.9000 TG	93	140		
6902.2000	352	1536			7117.1900	6	3085		
6902.9000	621	2123			7117.9000	11	3040		
6903.1000	14	179			7118.9000	0	318		
6903.9000	23	818			KAP. 71		35093		
6904.1000 S	161643	437							
6905.1001 S	144159	872			7201.1000	66	157		
6905.1002 S	122942	815			7202.4900	8	109		
6905.9000	117	330			7202.9200	6	459		
6907.1000	130	512			7204.4900	17413	12898		
6907.9000	333	1677			7205.1000	66	223		
6908.1000	350	1794			7205.2900	42	154		
6908.9000	1445	7927			7207.1100	75	220		
6909.1900	103	336			7207.2000	136	598		
6909.9009	12	117			7208.1100	628	1823		
6910.1001	47	1437			7208.1200	207	575		
6910.1002	74	2265			7208.1300	644	1402		
6910.1009	11	570			7208.1400	8759	19163		
6910.9000	46	1004			7208.2100	45	165		
6911.1000	282	4618			7208.2200	57	164		
6911.9000	9	311			7208.2400	492	1018		
6912.0010	31	433			7208.3100	169	466		
6912.0090	91	1746			7208.3200	736	1983		
6913.1000	33	1428			7208.3300	779	2062		
6913.9000	207	4563			7208.3400	234	650		
6914.1000	1	105			7208.4100	116	279		
6914.9000	72	1061			7208.4200	3200	7295		
KAP. 69		40119			7208.4300	1890	4307		
					7208.4400	491	1425		
7001.0000	20	199			7208.4500	51	122		
7002.3200	9	176			7208.9000	822	2119		
7003.1100	17	114			7209.1100	563	1617		
7003.1900	75	899			7209.1200	1964	5119		
7004.1000	130	1267			7209.1300	1772	4880		
7004.9000	39	342			7209.1400	19	164		
7005.1000	1368	6719			7209.2100	47	194		
7005.2100	78	574			7209.2200	337	930		
7005.2900	2209	10715			7209.2300	298	904		
7005.3000	56	524			7209.3100	143	591		
7006.0000	16	247			7209.3200	603	1903		
7007.1100	10	570			7209.3300	86	327		
7007.1900	119	1965			7209.4100	149	1241		
7007.2100	38	2462			7209.4200	637	2235		
7007.2900	20	540			7209.4300	226	948		
7008.0000	166	2349			7210.1100	134	875		
7009.1000	4	329			7210.1200	101	550		
7009.9100	191	1725			7210.3100	1334	5422		
7009.9200	24	803			7210.3900	298	1649		
7010.9001	67	203			7210.4100	182	1060		
7010.9002	30	105			7210.4900	980	4971		
7010.9005	90	1380			7210.5000	84	303		
7010.9009	39	193			7210.6000	144	614		
7013.1010	6	103			7210.7000	1068	10202		
7013.1090	20	670			7210.9000	143	1248		
7013.2110	10	200			7211.1100	135	344		
7013.2190	34	841			7211.1200	420	1219		
7013.2910	25	331			7211.1900	166	681		
7013.2990	110	2161			7211.2100	164	523		
7013.3110	9	164			7211.2200	2985	7228		
7013.3190	32	578			7211.2900	911	2358		
7013.3200	26	462			7211.3000	169	720		
7013.3910	18	313			7211.4100	44	193		
7013.3990	104	1814			7211.4900	36	334		
7013.9910	11	413			7211.9000	88	759		
7013.9990	57	1890			7212.1000	11	170		
7014.0000	1	461			7212.2100	666	2614		
7016.9090	8	161			7212.2900	114	653		
7017.9000	8	883			7212.3000	459	2250		
7018.1000	1	213			7212.4000	151	1043		
7018.9000	4	208			7212.5000	79	565		
7019.1000	23	698			7212.6000	3	116		
7019.2000	88	3720			7213.1010	51	117		
7019.3100	126	2070			7213.1020	721	5001		
7019.3200	5	186			7213.1090	432	994		
7019.3900	71	2378			7213.3900	31	152		
7019.9000	53	1629			7213.4190	60	281		
7020.0000	48	1033			7214.1020	238	646		
KAP. 70		58787			7214.1090	172	501		
					7214.2020	53	143		
7101.1000 TG	4	274			7214.2090	33	123		
7102.2900 TG	1	238			7214.4010	640	1785		
7102.3900 TG	0	1072			7214.4090	591	1538		
7106.1000 TG	661	946			7214.5010	59	193		
7106.9100 TG	4309	5920			7214.5090	15	116		
7106.9200 TG	589	508			7215.1010	43	557		
7107.0000 TG	425	533			7215.1090	81	374		
7108.1200 TG	31	3118			7215.2010	156	710		
7108.1300 TG	10	811			7215.2090	43	180		
7110.1900 TG	8	1070			7215.3010	154	527		
7110.2100 TG	12	325			7215.3090	73	358		
7112.1000 TG	34	1190			7215.9010	3	206		
7112.9000 TG	226	4686			7215.9020	180	592		
7113.1100 TG	249	1607			7215.9090	6	111		
7113.1900 TG	61	5332			7216.1090	749	2257		
7114.1109 TG	88	200			7216.2190	496	1311		

TABELL 10 (FORTS.). INNFØRSEL. VIKTIGERE VARER ETTER TOLLTARIFFENS NOMENKLATUR

VARENR.	1988				VARENR.	1988			
	JANUAR					JANUAR			
	MENGDE	VERDI	MENGDE	VERDI		MENGDE	VERDI	MENGDE	VERDI
	TONN	1000 KR.	TONN	1000 KR.		TONN	1000 KR.	TONN	1000 KR.
7216.2890	226	554			7306.9090	99	956		
7216.3190	728	1709			7307.1100	66	1091		
7216.3290	708	1889			7307.1900	63	2404		
7216.3390	1208	4015			7307.2100	54	1472		
7216.4090	692	1741			7307.2200	10	988		
7216.5090	522	1802			7307.2300	5	405		
7216.6010	45	236			7307.2900	88	4465		
7216.6090	206	1410			7307.9100	43	1214		
7216.9090	234	1568			7307.9200	17	1095		
7217.1100	346	1506			7307.9900	116	5021		
7217.1200	33	213			7308.1000	9	210		
7217.1300	70	13251			7308.2000	40	660		
7217.1900	268	1689			7308.3000	156	3161		
7217.2100	30	102			7308.4000	365	4543		
7217.3100	915	2304			7308.9001	132	942		
7217.3300	18	122			7308.9003	273	2708		
7217.3900	30	170			7308.9009	3028	70008		
7218.1000	108	483			7309.0000	318	7746		
7219.1200	24	317			7310.1000	127	733		
7219.1300	14	169			7310.2100	81	1197		
7219.1400	67	1068			7310.2900	183	2883		
7219.2100	5	185			7311.0010	57	2738		
7219.2200	62	1006			7311.0090	36	935		
7219.2300	26	376			7312.1001	443	3146		
7219.2400	229	1939			7312.1002	477	3129		
7219.3100	5	101			7312.9000	184	1687		
7219.3200	27	203			7313.0000	66	824		
7219.3300	110	1536			7314.1100	3	404		
7219.3400	39	538			7314.1900	75	1990		
7219.3500	402	4432			7314.2000	52	318		
7219.9000	54	1155			7314.3000	203	1257		
7220.1100	10	127			7314.4100	33	312		
7220.1200	12	181			7314.4200	26	460		
7220.2000	161	2193			7314.4900	4	159		
7220.9000	10	140			7314.5000	14	120		
7221.0000	18	374			7315.1100	9	460		
7222.1000	16	328			7315.1200	12	338		
7222.2000	26	486			7315.2000	32	782		
7222.3000	48	569			7315.8100	6	187		
7222.4010	23	214			7315.8900	54	1684		
7222.4090	20	280			7315.9000	17	477		
7223.0000	245	1155			7316.0000	28	498		
7224.9090	18	110			7317.0019	42	696		
7225.1000	46	407			7317.0091	13	285		
7225.4000	146	883			7317.0092	73	1441		
7225.5000	35	426			7317.0093	2	338		
7225.9000	16	114			7317.0094	13	230		
7226.9100	158	560			7317.0099	111	1511		
7226.9200	54	490			7318.1100	8	121		
7226.9900	7	282			7318.1200	43	654		
7228.3000	213	864			7318.1300	5	144		
7228.5000	37	161			7318.1400	65	1290		
7228.6000	21	304			7318.1500	455	11225		
7228.7000	34	366			7318.1600	18	832		
7228.8010	30	557			7318.1900	79	2393		
7228.8090	13	215			7318.2100	5	177		
7229.9000	203	668			7318.2200	17	508		
KAP. 72		209651			7318.2300	28	551		
					7318.2400	3	234		
7301.1000	446	1915			7318.2900	68	2114		
7301.2000	8	125			7319.1000	0	116		
7302.3000	30	349			7319.3000	1	138		
7303.0010	88	1067			7319.9000	1	143		
7303.0090	416	1940			7320.1000	26	644		
7304.1000	5326	29691			7320.2001	20	104		
7304.2010	1203	9024			7320.2009	9	766		
7304.2090	1273	11810			7320.9000	60	1674		
7304.3110	473	2656			7321.1100	2	158		
7304.3190	124	912			7321.1200	3	307		
7304.3910	138	1242			7321.1300	12	241		
7304.3990	100	683			7321.8100	25	896		
7304.4110	52	745			7321.8209	26	1316		
7304.4190	43	619			7321.8300	69	1775		
7304.4910	66	549			7321.9000	14	535		
7304.4990	3	107			7322.1100	8	158		
7304.5110	9	174			7322.1900	38	1556		
7304.5910	57	470			7322.9000	19	1532		
7304.9010	125	890			7323.9100	17	120		
7304.9090	65	749			7323.9310	3	239		
7305.1900	37	161			7323.9321	14	732		
7305.3110	637	3176			7323.9329	8	443		
7305.3190	57	488			7323.9330	2	122		
7305.3910	74	709			7323.9390	5	405		
7305.3990	17	148			7323.9910	7	429		
7305.9020	59	414			7323.9930	9	320		
7305.9090	37	294			7323.9990	14	439		
7306.1000	15	719			7324.1000	20	1549		
7306.3010	524	2367			7324.2100	56	1359		
7306.3090	212	1270			7324.2900	26	727		
7306.4010	113	2165			7324.9010	8	335		
7306.4090	76	1180			7324.9020	8	385		
7306.5010	108	468			7324.9030	1	125		
7306.6010	1075	4769			7324.9040	3	327		
7306.6090	168	1260			7324.9050	10	461		
7306.9010	29	195			7324.9090	2	180		

TABELL 10 (FORTS.). INNFØRSEL. VIKTIGERE VARER ETTER TOLLTARIFFENS NOMENKLATUR

VARENR.	JANUAR 1988		VARENR.		JANUAR 1988		VARENR.		JANUAR 1988		
	MENGDE	VERDI	MENGDE	VERDI	MENGDE	VERDI	MENGDE	VERDI	MENGDE	VERDI	
	TONN	1000 KR.	TONN	1000 KR.	TONN	1000 KR.	TONN	1000 KR.	TONN	1000 KR.	
7325.1000	312	3936			7902.0000	74	245				
7325.9900	119	2312			7903.9000	96	547				
7326.1100	150	784			7904.0000	14	156				
7326.1900	49	1034			7905.0000	23	196				
7326.2000	106	1621			7907.9000	14	335				
7326.9000	945	25985			KAP.79		1758				
KAP.73		303312			8001.1000	20	293				
7403.2100	47	500			8001.2000	11	409				
7403.2200	36	938			8003.0000	3	197				
7403.2900	27	443			8004.0000	7	487				
7404.0000	212	2477			8005.1000	7	519				
7407.1010	8	253			8007.0000	3	209				
7407.1090	97	1481			KAP.80		2114				
7407.2190	123	2089			8101.9300	0	197				
7407.2990	9	285			8102.9200	1	126				
7408.1100	970	19863			8104.1100	39	730				
7408.2100	25	383			8104.9090	0	198				
7408.2900	160	2196			8108.9000	0	109				
7409.1100	49	1220			8109.9000	43	103				
7409.1900	8	288			8111.0000	68	981				
7409.2100	10	422			8112.2000	6	104				
7409.2900	18	750			KAP.81		2794				
7409.4000	23	915			8201.1000	S	5128				
7410.1200	5	206			8201.2000	S	2118				
7410.2100	3	222			8201.4000	S	2642				
7411.1000	93	2687			8201.5000	S	11158				
7411.2100	24	686			8201.6000	S	2608				
7411.2200	4	213			8201.9009	S	6667				
7411.2900	48	1504			8202.1001		8				
7412.1000	5	393			8202.1009		6				
7412.2000	26	2514			8202.2001		5				
7413.0000	20	704			8202.2002		3				
7415.2100	4	154			8202.2009		1				
7415.3100	3	111			8202.3101		5				
7415.3200	10	631			8202.3109		6				
7415.3900	1	145			8202.3200		1				
7418.1000	9	198			8202.4000		2				
7418.2000	1	143			8202.9100		2				
7419.9100	36	1321			8202.9901		2				
7419.9900	19	1416			8202.9909		5				
KAP.74		48385			8203.1000		2				
7501.1000	9689	165498			8203.2001		3				
7501.2000	6	349			8203.2002		1				
7505.2200	3	281			8203.2003		2				
7506.2000	1	276			8203.2009		12				
7508.0000	2	109			8203.4000		5				
KAP.75		166714			8204.1100		17				
7601.1000	3363	39848			8204.1200		9				
7601.2000	365	5509			8204.2000		5				
7602.0000	115	1733			8205.1000		4				
7603.2000	4	124			8205.2000	20	1058				
7604.1000	165	3235			8205.3000	3	189				
7604.2100	52	1752			8205.4000	4	522				
7604.2900	390	11352			8205.5100	14	682				
7605.1100	58	954			8205.5900	67	3661				
7605.2100	11	471			8205.6000	4	464				
7605.2900	2	116			8205.7000	11	347				
7606.1110	22	654			8205.9000	1	159				
7606.1190	434	7336			8206.0000	4	447				
7606.1210	62	1451			8207.1101	44	8530				
7606.1290	826	10593			8207.1109	13	1477				
7606.9100	32	669			8207.1201	2	1885				
7606.9200	154	2091			8207.1209	1	1279				
7607.1100	30	947			8207.3000	12	1517				
7607.1900	114	4306			8207.4000	2	1436				
7607.2000	156	5127			8207.5001	411	1491				
7608.1000	26	452			8207.5009	4	774				
7608.2000	41	1281			8207.6000	0	111				
7609.0000	5	463			8207.7000	8	1936				
7610.1000	108	4596			8207.8001	0	156				
7610.9000	299	12141			8207.8009	2	433				
7612.9002	23	1242			8207.9009	18	3066				
7612.9009	47	1515			8208.1000	2	222				
7613.0000	10	363			8208.2000	1	186				
7614.9000	5	177			8208.3000	0	246				
7615.1001	15	1062			8208.9000	4	694				
7615.1009	8	620			8209.0001	1	1102				
7615.2000	4	168			8209.0009	1	834				
7616.1000	22	626			8210.0000	3	181				
7616.9000	115	6640			8211.1000	4	167				
KAP.76		129716			8211.9100	6	827				
7801.1000	369	1911			8211.9201	3	269				
7801.9100	213	995			8211.9209	5	645				
7801.9900	446	2116			8211.9300	2	207				
7803.0000	39	309			8212.1000	7	2000				
7804.1900	52	315			8213.0000	6	994				
7806.0000	2	155			8214.2000	9	288				
KAP.78		5894			8214.9000	3	202				
7901.1200	31	113			8215.2010	22	864				
7901.2000	11	112			8215.2090	1	126				
					8215.9911	11	698				
					8215.9999	1	158				

TABELL 10 (FORTS.). INNFØRSEL. VIKTIGERE VARER ETTER TOLLTARIFFENS NOMENKLATUR

VARENR.	JANUAR 1988		VARENR.		JANUAR 1988			
	MENGDE	VERDI	MENGDE	VERDI	MENGDE	VERDI	MENGDE	VERDI
	TONN	1000 KR.	TONN	1000 KR.	TONN	1000 KR.	TONN	1000 KR.
KAP. 82		54822						
8301. 1000	5	442	8414. 6000	S	1214	741		
8301. 2000	2	294	8414. 8001	S	68	487		
8301. 3000	9	561	8414. 8009	S	4984	8580		
8301. 4001	17	1255	8414. 9000		94	8228		
8301. 4009	21	1372	8415. 1000	S	925	1889		
8301. 6000	4	423	8415. 8100	S	142	2457		
8301. 7000	3	379	8415. 8200	S	193	1978		
8302. 1001	59	1888	8415. 8300	S	281	2169		
8302. 1009	23	1299	8415. 9000		23	1396		
8302. 2000	8	232	8416. 1000	S	286	631		
8302. 3000	7	645	8416. 2000	S	244	923		
8302. 4100	52	2995	8416. 9000		20	7216		
8302. 4200	70	3078	8417. 8000	S	2	148		
8302. 4900	171	6342	8417. 9000		12	760		
8302. 5000	3	162	8418. 1000	S	1339	3011		
8302. 6000	8	1258	8418. 2100	S	2543	4018		
8303. 0000	92	4394	8418. 2200	S	1015	1380		
8304. 0000	50	1112	8418. 2900	S	1292	1654		
8305. 1000	31	1060	8418. 3000	S	2582	3064		
8305. 2000	2	105	8418. 4000	S	239	522		
8305. 9000	10	392	8418. 5000	S	656	5012		
8306. 1000	2	172	8418. 6100	S	13	464		
8306. 2100	1	129	8418. 6900	S	563	6352		
8306. 2900	11	893	8418. 9100		7	290		
8306. 3000	34	974	8418. 9900		75	3875		
8307. 1000	4	369	8419. 2000	S	45	545		
8307. 9000	1	354	8419. 3200	S	7	577		
8308. 1000	2	172	8419. 3900	S	214	3969		
8308. 2000	14	667	8419. 4000	S	19	394		
8308. 9000	4	533	8419. 5000	S	518	2747		
8309. 1000	27	849	8419. 6000	S	8	133		
8309. 9000	69	2585	8419. 8100	S	391	1823		
8310. 0000	9	1275	8419. 8900	S	4233	3146		
8311. 1000	369	5361	8419. 9000		22	2326		
8311. 2000	37	546	8420. 1000	S	21	236		
8311. 3000	52	1153	8420. 9100		21	1056		
8311. 9000	6	610	8420. 9900		14	2695		
KAP. 83		46361	8421. 1200	S	863	1165		
8402. 1900	S	24	481	8421. 1910	S	12	271	
8402. 9090	S	1	130	8421. 1990	S	77	1769	
8403. 1001	S	8	130	8421. 2100	S	1002	1351	
8403. 1009	S	139	834	8421. 2300	S	105613	2495	
8404. 9000	S	1	104	8421. 2900	S	8329	2897	
8405. 1000	S	5	936	8421. 3100	S	24212	1132	
8406. 9000	S	1	534	8421. 3900	S	15385	5064	
8407. 2101	S	135	531	8421. 9110		2	657	
8407. 2102	S	78	1053	8421. 9190		10	1075	
8407. 2900	S	76	3226	8421. 9900		40	4610	
8407. 3100	S	203	368	8422. 1100	S	3038	9212	
8407. 3400	S	246	1507	8422. 1900	S	97	1846	
8407. 9000	S	8110	3990	8422. 2000	S	58	781	
8408. 1001	S	37	885	8422. 3001	S	1069	2332	
8408. 1002	S	48	1509	8422. 3009	S	368	3549	
8408. 1003	S	13	983	8422. 4000	S	1600	7554	
8408. 1004	S	14	871	8422. 9000		71	13186	
8408. 1005	S	9	12465	8423. 1001	S	1961	240	
8408. 1009	S	1	3239	8423. 1002	S	1605	201	
8408. 2000	S	517	4078	8423. 2000	S	6	300	
8408. 9000	S	842	3624	8423. 3000	S	5	131	
8409. 9100	S	24	4002	8423. 8100	S	4771	1421	
8409. 9900	S	109	8751	8423. 8200	S	335	1023	
8410. 9000	S	26	766	8423. 8900	S	105	1133	
8411. 2200	S	7	7002	8423. 9000	S	28	1658	
8411. 8190	S	4	21261	8424. 1000	S	4978	911	
8411. 9100	S	12	8578	8424. 2001	S	853	608	
8411. 9910	S	0	430	8424. 2009	S	14476	308	
8411. 9990	S	21	2906	8424. 3001	S	619	1759	
8412. 2100	S	11167	2034	8424. 3009	S	88	789	
8412. 2900	S	1056	2295	8424. 8100	S	145	659	
8412. 3100	S	1380	876	8424. 8900	S	2573	1087	
8412. 3900	S	87	257	8424. 9010		5	472	
8412. 8000	S	266	430	8424. 9030		25	767	
8412. 9010	S	26	978	8424. 9090		8	1733	
8412. 9090	S	3	771	8425. 1101	S	346	439	
8413. 1100	S	2260	1125	8425. 1109	S	281	384	
8413. 1900	S	890	523	8425. 1900	S	741	328	
8413. 2000	S	7362	180	8425. 2000	S	4	189	
8413. 3000	S	4407	1206	8425. 3100	S	115	482	
8413. 5000	S	1606	3132	8425. 3900	S	1115	1334	
8413. 6000	S	4207	6252	8425. 4100	S	79	450	
8413. 7000	S	2462	4476	8425. 4200	S	1335	734	
8413. 8100	S	16082	10279	8425. 4900	S	523	503	
8413. 8200	S	148	170	8426. 1100	S	6	1630	
8413. 9100	S	50	10871	8426. 1210	S	7	3046	
8413. 9200	S	1	640	8426. 1900	S	68	5856	
8414. 1000	S	826	1817	8426. 2000	S	2	670	
8414. 2000	S	2021	151	8426. 4100	S	9	14678	
8414. 3001	S	1031	538	8426. 4900	S	11	149	
8414. 3009	S	1090	2534	8426. 9100	S	44	4311	
8414. 4000	S	485	3029	8426. 9900	S	28	271	
8414. 5100	S	10014	2589	8427. 1010	S	58	3127	
8414. 5900	S	5505	3246	8427. 2010	S	60	6144	
				8427. 2090	S	3	812	
				8427. 9000	S	130	389	
				8428. 1001	S	34	2699	

TABELL 10 (FORTS.). INNFØRSEL. VIKTIGERE VARER ETTER TOLLTARIFFENS NOMENKLATUR

VARENR.	JANUAR 1988				VARENR.	JANUAR 1988			
	MENGDE		VERDI			MENGDE		VERDI	
	TONN	1000 KR.	TONN	1000 KR.		TONN	1000 KR.	TONN	1000 KR.
8428.1002	S	13	610	8448.1100	S	2	119		
8428.1009	S	18	655	8448.2000		1	101		
8428.2000	S	24	1893	8448.3200		0	125		
8428.3300	S	132	4296	8448.4900		1	216		
8428.3900	S	181	4357	8448.5900		2	262		
8428.4000	S	6	2427	8450.1100	S	19334	15524		
8428.6000	S	7	3563	8450.1200	S	507	1325		
8428.9091	S	22	1070	8450.1900	S	147	374		
8428.9099	S	1510	12809	8450.2000	S	17	414		
8429.1100	S	2	1252	8450.9000		6	843		
8429.2000	S	1	1036	8451.2100	S	1509	1581		
8429.4000	S	21	277	8451.2900	S	335	597		
8429.5101	S	2	1208	8451.3001	S	375	518		
8429.5102	S	38	19167	8451.3009	S	243	179		
8429.5201	S	44	18048	8451.4000	S	21	230		
8429.5202	S	3	1336	8451.8000	S	44	376		
8429.5911	S	10	2127	8451.9000		6	706		
8429.5919	S	72	24434	8452.1000	S	2161	3869		
8429.5990	S	23	815	8452.2100	S	17	146		
8430.2009	S	489	3208	8452.2900	S	9	166		
8430.3100	S	3	3082	8452.9000		2	346		
8430.3900	S	3	150	8454.2000		16	444		
8430.4100	S	105	4146	8454.3000	S	1	1072		
8430.4900	S	47	2292	8454.9000		7	163		
8430.5000	S	24	1813	8455.3000		29	1806		
8430.6900	S	58	168	8455.9000		1	393		
8431.1000		17	1414	8456.1000	S	231	171		
8431.2010		138	3243	8456.9000	S	13	133		
8431.3190		253	9874	8457.3000	S	1	2277		
8431.3990		189	6755	8458.1100	S	2	180		
8431.4120		26	1450	8458.1900	S	18	1429		
8431.4190		95	4592	8458.9900	S	3	111		
8431.4200		6	142	8459.2900	S	75	1299		
8431.4300		359	36898	8459.3100	S	3	1357		
8431.4910		5	327	8459.3900	S	7	107		
8431.4920		125	4347	8459.6100	S	3	408		
8431.4930		15	948	8459.6900	S	15	518		
8431.4940		20	400	8460.2100	S	1	236		
8431.4990		92	4090	8460.2900	S	28	869		
8432.2901	S	28	222	8460.3900	S	1447	907		
8432.2909	S	2	134	8460.9000	S	139	300		
8432.3009	S	29	836	8461.2000	S	7	158		
8432.4001	S	19	183	8461.5000	S	218	1676		
8432.8000	S	21	662	8461.9000	S	155	742		
8432.9000	S	51	2353	8462.1000	S	19	145		
8433.1100	S	1905	3144	8462.2900	S	33	1651		
8433.2000	S	21	434	8462.3900	S	57	807		
8433.5100	S	25	4583	8462.4100	S	1	2260		
8433.9010		3	141	8462.4900	S	18	488		
8433.9090		17	3307	8462.9100	S	51	1326		
8434.9010		7	767	8462.9900	S	32	1778		
8434.9020		1	507	8463.9000	S	99	514		
8436.1000	S	4	396	8464.1000	S	18	247		
8436.2900	S	2928	1073	8464.2000	S	10	1110		
8436.8000	S	746	3199	8464.9000	S	60	358		
8436.9100		4	117	8465.9100	S	242	1550		
8436.9900		49	2113	8465.9200	S	337	1205		
8437.1000	S	3	696	8465.9300	S	28	4113		
8437.8000	S	2	2166	8465.9400	S	689	253		
8437.9000		129	1792	8465.9590	S	68	1023		
8438.1000	S	101	1379	8465.9600	S	7	630		
8438.5000	S	27	1380	8465.9900	S	181	900		
8438.6000	S	39	180	8466.1000		3	800		
8438.8001	S	16	8330	8466.2000		3	191		
8438.8005	S	107	1781	8466.3000		3	323		
8438.8009	S	55	1824	8466.9100		3	447		
8438.9000	S	26	6481	8466.9200		26	3067		
8439.1000	S	22	562	8466.9300		11	1590		
8439.2000	S	2	253	8466.9400		15	3123		
8439.3000	S	22	374	8467.1100	S	1756	1851		
8439.9100		84	2915	8467.1900	S	3675	1548		
8439.9900		548	40085	8467.8100	S	2481	3618		
8440.1090	S	65	244	8467.8900	S	262	344		
8440.9090		0	117	8467.9100		4	556		
8441.1000	S	67	941	8467.9200		3	519		
8441.3000	S	40	467	8467.9900		5	240		
8441.8000	S	23	217	8468.2000	S	279	863		
8441.9000	S	13	3123	8468.9000		16	1250		
8442.1000	S	5	1513	8469.1000	S	11	189		
8442.3000	S	41	632	8469.2100	S	1988	2613		
8442.4000		1	903	8470.1000	S	86929	2513		
8442.5000		9	880	8470.2100	S	5633	1389		
8443.1100	S	6	9856	8470.2900	S	19561	929		
8443.1900	S	21	7357	8470.3000	S	604	188		
8443.2100	S	2	3321	8470.5000	S	417	2457		
8443.2900	S	5	1746	8470.9001	S	127	598		
8443.5000	S	1091	1305	8470.9002	S	122	676		
8443.6000	S	79	1410	8471.1000	S	153	3325		
8443.9010		8	1065	8471.2000	S	5253	46479		
8443.9090		30	3355	8471.9100	S	5002	44137		
8445.1900	S	4	150	8471.9200	S	11927	56670		
8445.3000	S	6	1469	8471.9300	S	1140	14936		
8447.1200	S	1	151	8471.9900	S	8827	48309		
8447.2000	S	139	353	8472.2000	S	8	345		
8447.9000	S	32	136	8472.3000	S	45	878		

TABELL 10 (FORTS.). INNFØRSEL. VIKTIGERE VARER ETTER TOLLTARIFFENS NOMENKLATUR

VARENR.	1988				VARENR.	1988			
	JANUAR		JANUAR			JANUAR		JANUAR	
	MENGDE	VERDI	MENGDE	VERDI		MENGDE	VERDI	MENGDE	VERDI
	TONN	1000 KR.	TONN	1000 KR.		TONN	1000 KR.	TONN	1000 KR.
8472.9010	S	70	670		8501.1000	S	27921	2763	
8472.9090	S	36941	2698		8501.2000	S	1156	1040	
8473.1000		4	2223		8501.3101	S	502	616	
8473.2100		0	128		8501.3109	S	9421	3018	
8473.2900		3	1112		8501.3201	S	346	1089	
8473.3000		87	80488		8501.3202	S	97	121	
8473.4000		1	741		8501.3209	S	199	128	
8474.1000	S	10	1361		8501.3300	S	117	456	
8474.2001	S	11	8446		8501.4000	S	3114	1919	
8474.3100	S	213	667		8501.5101	S	135	348	
8474.3900	S	12	204		8501.5109	S	2929	809	
8474.8000	S	52	3671		8501.5201	S	696	991	
8474.9010		45	2473		8501.5202	S	32	235	
8474.9090		210	9372		8501.5203	S	1827	1520	
8475.2000	S	2	17274		8501.5204	S	401	1088	
8475.9000		0	164		8501.5205	S	65	499	
8476.1100	S	46	331		8501.5301	S	33	466	
8476.1900	S	73	485		8501.5302	S	8	323	
8477.2000	S	2	3082		8501.5305	S	2	1278	
8477.5100	S	2	3177		8501.5309	S	3026	911	
8477.5900	S	32	2723		8501.6100	S	296	2499	
8477.8000	S	16	784		8501.6200	S	29	751	
8477.9000	S	11	19315		8501.6400	S	5	801	
8478.1000	S	6	2204		8502.1100	S	25	1016	
8478.9000		0	251		8502.1200	S	82	796	
8479.1090	S	90	2983		8502.1300	S	2	1036	
8479.4000	S	1	1139		8502.2000	S	214	1055	
8479.8100	S	36	404		8502.3000	S	205	2208	
8479.8200	S	32	3018		8502.4000	S	411	1225	
8479.8901	S	102	114		8503.0000		17	2994	
8479.8902	S	34	647		8504.1000	S	67374	1129	
8479.8903	S	99	437		8504.2100	S	139	683	
8479.8909	S	4881	17415		8504.3100	S	19855	2126	
8479.9010		2	581		8504.3200	S	5077	995	
8479.9090		37	6647		8504.3300	S	1262	1923	
8480.1000		3	155		8504.3400	S	13	422	
8480.3000		1	125		8504.4001	S	4853	1972	
8480.4900		2	119		8504.4009	S	10264	5591	
8480.5000		4	301		8504.5000	S	113058	944	
8480.6000		36	1289		8504.9010		32	1375	
8480.7100		6	2002		8504.9020		0	265	
8480.7900		139	1982		8504.9090		2	387	
8481.1010		35	2330		8505.1100		4	437	
8481.1091		15	2957		8505.1900		4	561	
8481.1092		8	1431		8505.2000		6	2314	
8481.1093		2	231		8505.9000		6	1100	
8481.1099		13	1261		8506.1101		8	713	
8481.2010		6	879		8506.1109		58	1887	
8481.2091		9	1899		8506.1200		0	164	
8481.2092		29	6041		8506.1300		0	210	
8481.2093		0	590		8506.1900		108	2883	
8481.2099		2	614		8507.1000		151	2931	
8481.3010		8	759		8507.2000		68	2156	
8481.3091		40	6325		8507.3000		2	733	
8481.3092		15	5482		8507.8000		7	1764	
8481.3093		2	206		8507.9001		5	123	
8481.3099		7	1068		8507.9009		59	1587	
8481.4010		8	964		8508.1000	S	8770	4020	
8481.4091		62	9078		8508.2001	S	324	156	
8481.4092		7	1124		8508.2002	S	2278	598	
8481.4093		5	194		8508.2009	S	2131	1913	
8481.4099		4	994		8508.8001	S	1128	445	
8481.8010		9	792		8508.8002	S	1597	497	
8481.8091		19	2797		8508.8005	S	1284	1166	
8481.8092		7	985		8508.8006	S	264	200	
8481.8093		58	7802		8508.8007	S	3678	594	
8481.8094		11	1136		8508.8009	S	4418	2098	
8481.8095		15	1328		8508.9000		8	663	
8481.8099		4	580		8509.1000	S	17682	7594	
8481.9010		74	10862		8509.4000	S	6897	1853	
8481.9090		31	8825		8509.8000	S	8209	1416	
8482.1000		70	6989		8509.9000		12	992	
8482.2000		7	699		8510.1000	S	8089	1652	
8482.3000		8	560		8511.1000	S	429285	2462	
8482.4000		5	311		8511.3000	S	1838	230	
8482.5000		2	233		8511.4000	S	6463	3800	
8482.8000		7	469		8511.5000	S	635	824	
8482.9900		2	271		8511.8000	S	7663	85512	
8483.1010		29	2215		8511.9000		7	1020	
8483.1090		50	2551		8512.1000		6	526	
8483.2000		2	379		8512.2000		44	4168	
8483.3000		38	2882		8512.3000		2	602	
8483.4001		51	3893		8512.4000		7	977	
8483.4009		89	9431		8512.9000		4	683	
8483.5010		2	131		8513.1000		5	486	
8483.5090		13	856		8513.9000		1	354	
8483.6000		34	3161		8514.1010	S	11	8506	
8483.9000		54	3620		8514.3090	S	24	1540	
8484.1000		4	2152		8514.4000	S	106	497	
8484.9000		7	2326		8514.9020		0	146	
8485.1000		14	1395		8514.9090		5	703	
8485.9010		6	3435		8515.1100	S	434	270	
8485.9090		110	4504		8515.2100	S	32	177	
KAP. 84			1343689		8515.2900	S	25	871	
					8515.3100	S	115	645	

TABELL 10 (FORTS.). INNFØRSEL. VIKTIGERE VARER ETTER TOLLTARIFFENS NOMENKLATUR

VARENR.	JANUAR 1988				VARENR.	JANUAR 1988			
	MENGE		MENGE			MENGE		MENGE	
	TONN	1000 KR.	TONN	1000 KR.		TONN	1000 KR.	TONN	1000 KR.
8515.3900 S	261	714			8529.9010	4	3313		
8515.8000 S	135	887			8529.9091	13	360		
8515.9000	13	2022			8529.9095	9	1354		
8516.1001 S	271	477			8529.9096	2	2523		
8516.1002 S	4406	296			8529.9099	2	1334		
8516.2901 S	2015	1041			8530.1000	3	1796		
8516.2902 S	2986	1917			8530.8000	1	484		
8516.2909 S	2293	1075			8530.9000	3	535		
8516.3100 S	10644	697			8531.1000	4	1832		
8516.3200 S	4856	278			8531.2000	0	132		
8516.3300 S	3705	459			8531.8000	7	1470		
8516.4000 S	11274	1225			8531.9000	6	4059		
8516.5000 S	9177	9101			8532.1000	5	1337		
8516.6002 S	1329	2955			8532.2200	1	303		
8516.6003 S	472	1337			8532.2300	0	231		
8516.6004 S	217	201			8532.2400	0	467		
8516.6005 S	438	586			8532.2900	5	1029		
8516.6009 S	1126	437			8532.3000	1	781		
8516.7100 S	10345	2423			8532.9000	0	178		
8516.7200 S	2400	246			8533.2100	1	615		
8516.7900 S	5716	898			8533.2900	1	631		
8516.8000 S	109470	5189			8533.3100	1	535		
8516.9001	29	1445			8533.3900	0	231		
8516.9009 S	15	1904			8533.4000	1	963		
8517.1010 S	6538	869			8533.9000	1	321		
8517.1090 S	2444	2236			8534.0000	8	11676		
8517.3010 S	42	678			8535.1000	4	446		
8517.3092 S	179	4186			8535.2100	4	520		
8517.3099 S	1081	2984			8535.2900	2	382		
8517.4000 S	401	1157			8535.3000	17	1943		
8517.8101 S	357	3391			8535.4000	5	640		
8517.8109 S	911	1598			8535.9000	8	3020		
8517.9010	2	1508			8536.1001	7	1743		
8517.9020	0	152			8536.1009	25	1629		
8517.9090	28	31279			8536.2001	6	1565		
8518.1000 S	21746	2153			8536.2002	8	2226		
8518.2100 S	19747	2578			8536.2009	20	2235		
8518.2200 S	9551	2397			8536.3001	1	270		
8518.2900 S	16388	1412			8536.3002	1	216		
8518.3000 S	11444	823			8536.3009	4	1383		
8518.4000 S	4357	2447			8536.4100	2	770		
8518.5000 S	3372	4454			8536.4901	1	1282		
8518.9010	5	619			8536.4902	6	1095		
8518.9090	1	250			8536.4903	1	462		
8519.1000 S	15	231			8536.4904	1	237		
8519.2900 S	462	256			8536.4909	6	4856		
8519.3900 S	3131	1468			8536.5010	0	125		
8519.9100 S	5679	1722			8536.5091	1	265		
8519.9901 S	7554	5933			8536.5092	9	2808		
8519.9909 S	84	261			8536.5099	27	3634		
8520.1000 S	738	833			8536.6101	2	313		
8520.3101 S	2917	1034			8536.6109	12	2299		
8520.3109 S	1801	1237			8536.6900	19	5781		
8520.3900 S	1435	2006			8536.9001	31	5713		
8520.9000 S	2	278			8536.9002	8	1742		
8521.1000 S	1913	3184			8536.9009	41	8298		
8521.9000 S	613	1123			8537.1000	32	3826		
8522.1000	0	200			8537.2000	33	8518		
8522.9000	4	1449			8538.1000	13	776		
8523.1100 S	649757	6386			8538.9010	1	120		
8523.1200 S	211674	2006			8538.9030	0	330		
8523.1301 S	356408	8566			8538.9090	31	7375		
8523.1309 S	8505	650			8539.1000	15	2860		
8523.2000	4	1243			8539.2100	1	724		
8523.9000	10	1936			8539.2201	3	998		
8524.1000	74	5950			8539.2209	31	2748		
8524.2100 S	212442	2552			8539.2900	8	1509		
8524.2200 S	139937	2966			8539.3100	77	4228		
8524.2301 S	62792	2235			8539.3900	15	3333		
8524.2309 S	10406	1146			8539.4000	2	283		
8524.9001 S	108038	4756			8540.2000 S	1950	576		
8524.9009	27	17580			8540.3000 S	1272	729		
8525.1001 S	1867	11404			8540.4100 S	9	110		
8525.1002 S	14	1126			8540.8100 S	402	239		
8525.2000 S	2459	12258			8540.8900 S	12724	327		
8525.3001 S	262	1587			8541.1000 S	877789	1023		
8525.3009 S	375	2042			8541.2100 S	567315	534		
8526.1000 S	221	3954			8541.2900 S	747376	1433		
8526.9100 S	55	1853			8541.3000 S	11812	142		
8526.9200 S	1403	105			8541.4001 S	1620	900		
8527.1100 S	8588	7686			8541.4009 S	76468	1092		
8527.1900 S	4151	1063			8541.5000 S	505509	2792		
8527.2100 S	7714	4326			8541.6000 S	48047	671		
8527.2900 S	1519	683			8541.9090	0	349		
8527.3100 S	7498	3802			8542.1100 S	269941	2283		
8527.3200 S	5200	396			8542.1900 S	471634	12028		
8527.3900 S	6524	2587			8542.2000 S	443673	10399		
8527.9000 S	1316	1666			8542.8000 S	511426	2803		
8528.1010	8187	10296			8542.9000	0	183		
8528.1091 S	288	1408			8543.2000 S	148	594		
8528.1099 S	14978	35240			8543.8000 S	27049	7231		
8528.2001 S	48	262			8543.9000	2	984		
8528.2009 S	1046	1337			8544.1100	56	1778		
8529.1010	15	3383			8544.1900	15	666		
8529.1090	8	1628			8544.2000	46	3767		

TABELL 10 (FORTS.). INNFØRSEL. VIKTIGERE VARER ETTER TOLLTARIFFENS NOMENKLATUR

VARENR.	JANUAR 1988				VARENR.	JANUAR 1988			
	MENGDE		VERDI			MENGDE		VERDI	
	TONN	1000 KR.	TONN	1000 KR.		TONN	1000 KR.	TONN	1000 KR.
8544.3000	10	1177			8708.2910	4	364		
8544.4100	39	3606			8708.2990	134	7447		
8544.4901	4	239			8708.3110	2	143		
8544.4902	27	947			8708.3190	35	1953		
8544.4909	69	2588			8708.3990	15	1733		
8544.5100	82	4522			8708.4010	1	196		
8544.5901	117	4505			8708.4090	14	1440		
8544.5902	8	410			8708.5090	19	661		
8544.5903	5	192			8708.6010	4	262		
8544.5904	2	120			8708.6090	6	430		
8544.5905	99	1330			8708.7010	16	421		
8544.5906	93	1203			8708.7090	196	4235		
8544.5909	3	314			8708.8090	34	1292		
8544.6001	21	527			8708.9110	2	144		
8544.6002	145	2509			8708.9190	13	1056		
8544.6009	14	396			8708.9210	7	148		
8544.7000	0	602			8708.9290	54	1537		
8545.1100	748	9213			8708.9390	20	1570		
8545.1901	3956	15700			8708.9490	6	810		
8545.2000	1	462			8708.9910	70	3742		
8545.9000	0	133			8708.9990	614	28533		
8546.1000	57	960			8709.1100	S 30	2775		
8546.2001	10	256			8709.1900	S 145	1261		
8546.9000	5	1137			8709.9000	7	574		
8547.1001	9	190			8710.0000	9	1603		
8547.1002	7	208			8711.1000	S 450	3121		
8547.2000	2	723			8711.2000	S 101	3823		
8547.9090	7	587			8711.4000	S 18	233		
8548.0000	6	796			8712.0000	S 2135	3026		
KAP.85		751997			8713.1000	S 269	1118		
					8713.9000	S 505	3554		
8606.1000	S 1	1809			8714.1900	5	898		
8606.9900	S 1	158			8714.2000	7	1865		
8607.1900	157	3015			8714.9100	5	365		
8607.2100	5	1046			8714.9200	2	102		
8607.9900	22	1948			8714.9300	13	1461		
8609.0000	215	2319			8714.9400	2	226		
KAP.86		10410			8714.9500	16	356		
					8714.9600	20	898		
8701.2000	S 2	1064			8714.9900	30	2037		
8701.3000	S 13	1467			8715.0001	S 614	159		
8701.9001	S 37	1348			8715.0002	S 161	191		
8701.9002	S 165	11232			8715.0004	S 283	204		
8701.9003	S 129	13894			8715.0009	4	267		
8701.9004	S 229	26598			8716.1000	S 171	10011		
8701.9005	S 43	6813			8716.2000	S 32	161		
8701.9009	S 11	1002			8716.3100	S 2	375		
8702.1001	S 43	17931			8716.3900	S 154	5519		
8702.1002	S 19	7986			8716.4000	S 88	2018		
8702.9000	S 10	945			8716.8001	S 4258	2474		
8703.1001	S 104	2829			8716.8009	S 212	215		
8703.2101	S 203	6083			8716.9000	205	5785		
8703.2105	S 63	1664			KAP.87		696852		
8703.2109	S 9	587							
8703.2201	S 1634	47285			8802.1100	S 2	15259		
8703.2205	S 11	1751			8802.1200	S 1	4886		
8703.2209	S 13	479			8803.1000	2	1747		
8703.2301	S 5025	240523			8803.2000	2	971		
8703.2305	S 125	6317			8803.3000	76	37403		
8703.2309	S 62	5445			8803.9000	2	1969		
8703.2401	S 16	2400			8804.0000	0	103		
8703.2405	S 5	509			KAP.88		62376		
8703.2409	S 39	1867							
8703.3101	S 3	202			8901.2002	B 4044	18580		
8703.3105	S 2	180			8901.2004	B 146777	146783		
8703.3201	S 10	653			8901.9002	B 20610	33920		
8703.3205	S 137	8092			8901.9003	B 19203	148750		
8703.3301	S 33	2832			8901.9004	B 7862	7928		
8703.3305	S 24	2195			8903.1000	S 174	394		
8703.3309	S 5	738			8903.9101	S 1	118		
8703.9000	S 1	227			8903.9102	S 13	4704		
8704.2101	S 43	3660			8903.9201	S 13	3590		
8704.2102	S 298	22611			8903.9901	S 117	1085		
8704.2109	S 14	1662			8903.9902	S 2	123		
8704.2201	S 203	28657			8904.0000	S 1	670		
8704.2202	28584	4114			8907.1001	S 48	940		
8704.2209	S 33	6771			8907.9001	1	239		
8704.2301	S 65	13558			8907.9009	2	718		
8704.2302	S 47	7769			KAP.89		368580		
8704.2309	S 23	5519							
8704.3102	S 548	35449			9001.1000	1	955		
8704.3109	S 4	184			9001.3000	S 13494	1264		
8704.3201	S 1	550			9001.4000	S 49278	1994		
8704.3202	S 5	593			9001.5000	S 26108	1100		
8704.3209	S 1	317			9001.9000	3	898		
8705.1000	S 3	4615			9002.1100	S 3392	233		
8705.4000	S 1	275			9002.1900	S 314	271		
8705.9000	S 11	8292			9002.9000	0	251		
8706.0091	S 16	5142			9003.1100	S 18632	2378		
8706.0099	S 14	1472			9003.1900	S 15774	1498		
8707.1000	S 53	1764			9004.1000	S 204275	3362		
8707.9010	S 58	156			9004.9000	S 15240	478		
8707.9090	S 42	1236			9005.1000	S 1809	219		
8708.1000	51	3769			9006.1000	S 11	1317		
8708.2100	2	173			9006.2000	S 7	166		

TABELL 10 (FORTS.). INNFØRSEL. VIKTIGERE VARER ETTER TOLLTARIFFENS NOMENKLATUR

VARENR.	JANUAR 1988				VARENR.	JANUAR 1988			
	MENGDE		VERDI			MENGDE		VERDI	
	TONN	1000 KR.	TONN	1000 KR.		TONN	1000 KR.	TONN	1000 KR.
9006.4010	S	1656	189	9025.8010	S	159	127		
9006.4090	S	6	432	9025.9000	S	2	196		
9006.5110	S	1269	494	9026.1010	S	1463	3843		
9006.5210	S	799	1124	9026.1090	S	2555	1135		
9006.5310	S	1401	232	9026.2010	S	1259	1135		
9006.5990	S	61	767	9026.2090	S	120251	1277		
9006.6100	S	1232	210	9026.8010	S	1632	1031		
9006.6200	S	69483	192	9026.8090	S	937	3804		
9006.6900	S	105	203	9026.9000	S	3	2705		
9006.9110	S	1	266	9027.1010	S	39	476		
9006.9190	S	2	769	9027.2010	S	24	939		
9006.9900	S	1	448	9027.3010	S	18	3222		
9007.9110	S	0	121	9027.4010	S	7	500		
9008.1000	S	137	358	9027.5010	S	5	726		
9008.2000	S	210	687	9027.8010	S	104043	1201		
9008.3000	S	4617	1543	9027.8090	S	609	1166		
9008.4000	S	165	220	9027.9000	S	2	663		
9008.9000	S	3	436	9028.2000	S	3417	958		
9009.1100	S	85	1920	9028.3000	S	2445	1379		
9009.1200	S	179	1621	9028.9000	S	1	694		
9009.2100	S	1421	14407	9029.1010	S	531	756		
9009.2200	S	165	6963	9029.1090	S	1596	1061		
9009.3000	S	14	173	9029.2010	S	49	580		
9009.9000	S	35	9062	9029.2020	S	3228	386		
9010.1000	S	20	1640	9029.2090	S	1595	521		
9010.2000	S	47	1303	9029.9000	S	0	245		
9010.9000	S	3	963	9030.1000	S	1277	246		
9011.8000	S	1	455	9030.2000	S	34	326		
9011.9000	S	1	920	9030.3900	S	3502	2600		
9012.1000	S	1	459	9030.4000	S	38	1040		
9012.9000	S	0	200	9030.8100	S	16	479		
9013.1000	S	0	126	9030.8900	S	401	2076		
9013.2000	S	1	2707	9030.9090	S	2	1301		
9013.8000	S	1	1150	9031.1010	S	93	380		
9013.9000	S	0	805	9031.1090	S	130	169		
9014.1010	S	1	434	9031.2090	S	2	176		
9014.1090	S	0	193	9031.4000	S	45	514		
9014.2010	S	2	597	9031.8010	S	1305	8904		
9014.2090	S	0	172	9031.8090	S	1843	3307		
9014.8010	S	338	2662	9031.9000	S	4	2369		
9014.8020	S	40	3104	9032.1010	S	61064	3367		
9014.8030	S	0	168	9032.1090	S	34268	1580		
9014.9010	S	2	1665	9032.2090	S	597	122		
9014.9090	S	1	540	9032.8910	S	2106	3371		
9015.1010	S	0	216	9032.8990	S	2026	3579		
9015.1090	S	0	322	9032.9000	S	4	3151		
9015.2010	S	0	1120	9033.0000	S	6	7793		
9015.2090	S	0	277	KAP.90			231882		
9015.3010	S	0	286	9101.1100	S	5488	527		
9015.3090	S	0	252	9101.1200	S	3556	211		
9015.4010	S	11	5520	9101.1900	S	3499	353		
9015.4090	S	0	219	9101.2100	S	54	343		
9015.8010	S	4	2561	9101.9100	S	3708	298		
9015.8090	S	0	127	9101.9900	S	2702	487		
9015.9010	S	2	187	9102.1100	S	6084	667		
9016.0010	S	34	202	9102.1200	S	5747	499		
9017.1000	S	5	2127	9102.1900	S	7703	526		
9017.2000	S	2	381	9102.2100	S	6204	473		
9017.3000	S	1	220	9102.2900	S	1090	117		
9017.8010	S	0	138	9102.9100	S	6822	475		
9017.8090	S	6	1363	9102.9900	S	1563	159		
9017.9000	S	0	109	9105.1100	S	17191	712		
9018.1100	S	0	437	9105.1900	S	36441	501		
9018.1900	S	3	4231	9105.2100	S	1937	195		
9018.2000	S	63	4756	9105.9100	S	2505	350		
9018.3100	S	14	2554	9106.1000	S	1834	587		
9018.3900	S	11	4432	9106.2000	S	50	179		
9018.4100	S	0	317	9106.9000	S	1653	358		
9018.4900	S	4	2190	9107.0000	S	9139	993		
9018.5000	S	1	1063	9113.2000	S	0	127		
9018.9000	S	34	13790	9113.9000	S	0	264		
9019.1000	S	5	734	9114.9000	S	0	127		
9019.2000	S	3	953	KAP.91			9963		
9020.0000	S	4	1689	9201.1000	S	169	1315		
9021.1100	S	0	133	9201.2000	S	8	538		
9021.1900	S	2	714	9202.9000	S	1608	549		
9021.2100	S	0	154	9204.1000	S	100	513		
9021.2900	S	0	692	9205.1000	S	399	1245		
9021.3000	S	1	1427	9205.9009	S	532	849		
9021.4000	S	1	2222	9206.0001	S	77	145		
9021.5000	S	0	599	9207.1001	S	61	309		
9021.9000	S	11	4239	9207.1002	S	554	1186		
9022.1100	S	4	2856	9207.1003	S	22	116		
9022.2901	S	23376	1064	9207.1009	S	67	256		
9022.3000	S	218	286	9207.9001	S	379	460		
9022.9000	S	2	949	9207.9009	S	25	219		
9023.0000	S	8	891	9208.9000	S	37062	112		
9024.1000	S	3	1726	9209.3000	S	0	161		
9024.8000	S	4	397	9209.9200	S	1	185		
9024.9000	S	1	206	9209.9300	S	0	148		
9025.1101	S	31004	153	9209.9400	S	1	243		
9025.1109	S	88121	816	9209.9900	S	3	555		
9025.1910	S	1967	464	KAP.92			9283		
9025.1990	S	7531	298						
9025.2090	S	5664	178						

TABELL 10 (FORTS.). INNFØRSEL. VIKTIGERE VARER ETTER TOLLTARIFFENS NOMENKLATUR

VARENR.	1988				VARENR.	1988			
	JANUAR		JANUAR			JANUAR		JANUAR	
	MENGDE	VERDI	MENGDE	VERDI		MENGDE	VERDI	MENGDE	VERDI
	TONN	1000 KR.	TONN	1000 KR.		TONN	1000 KR.	TONN	1000 KR.
9302.0000	S	166	349		9506.9909		101	1948	
9303.2002	S	227	302		9507.1000		2	519	
9303.2009	S	183	251		9507.2000		6	437	
9303.3002	S	235	265		9507.3000		14	1909	
9304.0000	S	611	366		9507.9000		6	797	
9305.9010		16	3027		9508.0000		18	1473	
9306.1000		3	1568		KAP. 95			39409	
9306.2100		66	860		9603.1000		1	104	
9306.2909		3	200		9603.2100		1	157	
9306.3000		56	3343		9603.2900		8	539	
9306.9000		5	2788		9603.3000		1	309	
KAP. 93			13643		9603.4000		50	4253	
9401.1000		5	958		9603.5000		5	373	
9401.2001		2	208		9603.9000		19	1081	
9401.2009		10	686		9606.1000		1	137	
9401.3000		49	2708		9606.2100		2	274	
9401.4000		24	621		9607.1100		2	530	
9401.5000		35	982		9607.1900		10	1060	
9401.6101		208	12628		9608.1000		12	2036	
9401.6102		331	15089		9608.2000		11	1514	
9401.6109		47	2320		9608.3100		2	208	
9401.6901		71	1087		9608.3900		4	373	
9401.6902		39	1328		9608.4000		9	432	
9401.6909		5	224		9609.1000		6	368	
9401.7100		41	1421		9609.9000		7	272	
9401.7901		37	662		9610.0000		6	241	
9401.7909		25	1155		9611.0000		2	464	
9401.8000		43	1962		9612.1000		16	3216	
9401.9000		69	2064		9613.1000		10	1247	
9402.1000		6	1041		9613.2000		0	109	
9402.9000		37	3455		9615.1100		3	415	
9403.1001		77	965		9615.1900		1	442	
9403.1002		93	1850		9617.0000		29	1580	
9403.1009		140	5393		9618.0010		1	282	
9403.2001		177	5110		KAP. 96			22689	
9403.2009		278	6751		9701.1000		2	1069	
9403.3000		385	14718		9702.0000		0	236	
9403.4000		864	17578		9706.0000		2	1205	
9403.5000		173	3928		KAP. 97			2719	
9403.6001		345	2564						
9403.6002		35	730						
9403.6003		374	6185						
9403.6009		634	16617						
9403.7000		25	1013						
9403.8000		58	2233						
9403.9000		726	12653						
9404.1000		21	619						
9404.2100		4	224						
9404.2900		50	1146						
9404.3000		3	201						
9404.9001		11	1558						
9404.9002		12	1041						
9404.9009		35	1938						
9405.1000		138	10661						
9405.2000		36	2275						
9405.4000		131	10784						
9405.5000		14	747						
9405.6000		25	2738						
9405.9100		137	743						
9405.9200		19	1298						
9405.9900		46	3423						
9406.0010		27	740						
9406.0021		471	4493						
9406.0029		135	2448						
9406.0091		424	7163						
9406.0099		50	823						
KAP. 94			203948						
9501.0000		12	471						
9502.1000		14	791						
9503.2000		6	1284						
9503.3000		20	2555						
9503.4100		11	1321						
9503.4900		18	1707						
9503.7000		40	1415						
9503.8000		4	288						
9503.9000		137	6319						
9504.1000		2	297						
9504.2000		3	109						
9504.3000		10	1531						
9504.4000	S	51311	349						
9504.9000		61	3221						
9505.1000		1	102						
9505.9000		18	1833						
9506.1100	P	10957	3297						
9506.1200		1	114						
9506.1901	P	6235	295						
9506.1909		2	524						
9506.4000		9	196						
9506.5100		2	151						
9506.6100		1	131						
9506.6200		8	941						
9506.6909		2	112						
9506.9100		163	2214						

TABELL 11. UTFØRSEL. VIKTIGERE VARER ETTER TOLLTARIFFENS NOMENKLATUR

EXPORTS OF PRINCIPAL COMMODITIES CLASSIFIED ACCORDING TO THE CUSTOMS TARIFF NOMENKLATURE

TEKSTEN TIL DE VARENUMMER SOM ER GITT I TABELLEN, FINNES I STATISTISK VAREFORTEGNELSE FOR UTENRIKS-HANDELEN 1988, UTGITT I SERIEN NORGES OFFISIELLE STATISTIKK OG KAN FÅS VED HENVENDELSE TIL BYRÅET. VAREFORTEGNELSEN ER OGSÅ INNARBEIDD I TOLLTARIFFEN, UTGITT AV TOLL- OG AVGIFTS-DIREKTORATET. DEN ER TIL SALGS I BOKHANDELEN.

THE DESCRIPTIONS OF THE COMMODITY NUMBERS IN THE TABLE ARE GIVEN IN THE COMMODITY LIST FOR EXTERNAL TRADE STATISTICS, PUBLISHED BY THE CENTRAL BUREAU OF STATISTICS. A COPY MAY BE OBTAINED FROM THE BUREAU.

MENGDENHET	QUANTITY UNIT
.. = OPPGAVE MANGLER	NOT AVAILABLE
S = STYKKER	NUMBER, PIECES, HEADS
P = PAR	PAIRS
G = 1000 GRAM	1000 GRAMMES
TL = 1000 LITER	1000 LITRES
U = KUBIKKMETER	CUBIC METRES
TU = 1000 KUBIKKMETER	1000 CUBIC METRES
B = BRUTTO REG. TONN	GROSS TONS
Z = MWH (MEGAWATTTIME)	MWH (MEGA WATT HOURS)
V = KVADRATMETER	SQUARE METRES

VARENR. COMMODITY CODE	JANUAR 1988				VARENR. COMMODITY CODE	JANUAR 1988			
	MENGDENHET		MENGDENHET			MENGDENHET		MENGDENHET	
	QUANTITY	VALUE	QUANTITY	VALUE		QUANTITY	VALUE	QUANTITY	VALUE
	TONN	1000 KR.	TONN	1000 KR.		TONN	1000 KR.	TONN	1000 KR.
0000.0032 KAP.00	24	767			0305.4200	640	2473		
		792			0305.4900	22	2426		
0106.0091 S KAP.01	129	327			0305.5102	99	2284		
		418			0305.5103	117	14568		
0203.1100	40	211			0305.5104	37	1150		
0203.2100 KAP.02	267	1270			0305.5107	953	34726		
		1677			0305.5902	13	254		
0301.9901	7	354			0305.5903	1001	14806		
0302.1101	75	2504			0305.5904	29	525		
0302.1109	3	107			0305.5905	633	11614		
0302.1201	2662	142373			0305.5906	500	13810		
0302.2101	33	518			0305.5907	35	984		
0302.3900	1	131			0305.5908	6	103		
0302.4001	813	2269			0305.6101	184	943		
0302.4003	604	1045			0305.6102	38	245		
0302.4009	2267	3623			0305.6103	494	1772		
0302.5000	234	2481			0305.6109	26	219		
0302.6200	265	2389			0305.6200	1764	38550		
0302.6300	1012	6980			0305.6901	10	221		
0302.6400	285	513			0305.6902	886	6749		
0302.6501	202	2118			0305.6903	74	2058		
0302.6901	19	236			0306.1200	11	577		
0302.6903	130	1223			0306.1301	130	4801		
0302.6904	11	137			0306.1302	93	2943		
0302.6909	34	464			0306.1309	143	8176		
0302.7000	6	169			0306.1400	3	246		
0303.2101	21	645			0306.2300	40	2240		
0303.2201	85	4089			0306.2900	2	125		
0303.3101	342	4043			0307.1000	10	651		
0303.5001	506	1231			0307.2900	155	5838		
0303.5003	71	159			0307.3900	14	510		
0303.5009	252	1267			0307.4900	66	1126		
0303.6000	414	4940			KAP.03		506240		
0303.7200	255	2003			0402.1000	330	2379		
0303.7300	153	1298			0404.1000	96	929		
0303.7400	2289	9778			0404.9000	123	1725		
0303.7902	117	889			0405.0000	908	6036		
0303.7909	25	474			0406.1000	196	3184		
0303.8000	8	538			0406.3000	36	649		
0304.1002	64	1201			0406.9000	1207	22319		
0304.1004	294	1365			0407.0010	31	363		
0304.1009	8	191			0408.9900	73	141		
0304.2001	36	940			KAP.04		37832		
0304.2002	340	8360			0511.9102	36	452		
0304.2003	3711	86306			0511.9103	2514	2152		
0304.2004	790	9772			0511.9990	35	182		
0304.2005	950	3592			KAP.05		2996		
0304.2006	31	621			0601.2000	3	130		
0304.2007	35	590			0602.9905	10	295		
0304.2009	47	1185			0604.1000	9	265		
0304.9000	357	4139			KAP.06		766		
0305.1000	8	481			KAP.07		3		
0305.2000	3	198			0811.9020	39	469		
0305.3001	117	1149			KAP.08		535		
0305.3002	2	128							
0305.3009	102	3418							
0305.4100	29	3033							

TABELL 11 (FORTS.). UTFØRSEL. VIKTIGERE VARER ETTER TOLLTARIFFENS NOMENKLATUR

VARENR.	1988				VARENR.	1988			
	JANUAR		JANUAR			JANUAR		JANUAR	
	MENGDE	VERDI	MENGDE	VERDI		MENGDE	VERDI	MENGDE	VERDI
	TONN	1000 KR.	TONN	1000 KR.		TONN	1000 KR.	TONN	1000 KR.
0901.2100	3	120			KAP.23		33897		
KAP.09		280			2403.1000	36	2865		
KAP.10		1			KAP.24		2963		
KAP.11		78			2501.0002	225	184		
1212.2000	240	653			2502.0000	5837	848		
KAP.12		715			2505.9009	5996	251		
KAP.13		109			2506.2100	5613	638		
1404.9000	6	110			2506.2900	39	194		
KAP.14		110			2511.1000	543	180		
1504.1091	109	1950			2514.0000	392	462		
1504.1092	117	686			2515.1200	23	219		
1504.1099	10	408			2516.1100	2454	3170		
1504.2090	123	1170			2516.9009	1441	2853		
1506.0010	265	470			2517.1000	17117	664		
1507.1000	629	1382			2517.4900	107741	6918		
1507.9000	92	328			2518.1001	7860	797		
1516.1010	4428	20269			2518.1002	12727	1273		
1516.2090	119	593			2519.9000	312	1661		
1517.1001	395	1581			2521.0000	1607	322		
1517.1002	141	1005			2525.2000	60	185		
1519.1100	182	803			2526.1000	10	178		
1519.1300	417	885			2526.2000	1262	1025		
1519.1900	34	201			2529.1000	4318	1556		
1519.2000	67	122			2529.3000	8100	3093		
1519.3000	6	597			KAP.25		26890		
1520.1000	104	339			2601.1100	25573	2800		
KAP.15		32937			2603.0000	886	3314		
1601.0000	10	394			2614.0000	23297	8475		
1602.2000	13	227			2620.9000	46	6479		
1604.1100	1	157			2621.0000	672	658		
1604.1203	11	278			KAP.26		21776		
1604.1206	71	441			2701.1100	1028	:		
1604.1301	545	17490			2703.0001	477	421		
1604.1500	9	227			2704.0001	11208	:		
1604.1901	417	9824			2707.1000	4369	4394		
1604.1909	260	4923			2707.5000	1231	823		
1604.2001	52	864			2709.0000	3871392	3050469		
1604.2004	40	978			2710.0015	U 79	388		
1604.2005	19	274			2710.0016	U 111802	74641		
1604.2007	8	334			2710.0019	U 455	364		
1604.2009	6	306			2710.0025	U 20527	17851		
1604.3002	14	440			2710.0026	U 66480	53168		
1605.1000	10	584			2710.0029	U 44192	28787		
1605.2001	390	22985			2710.0091	U 52584	37072		
1605.2009	79	6009			2710.0093	U 202	1604		
1605.9000	8	313			2710.0095	U 49	519		
KAP.16		67242			2711.1200	76573	67832		
1704.9003	84	2456			2711.1300	46781	48034		
KAP.17		2670			2711.1900	2209	3302		
1806.1000	42	507			2711.2100	TU 2643033	1448089		
1806.3100	12	412			2712.2000	3	257		
1806.3200	899	3245			2713.1100	10959	7685		
1806.9010	59	2067			2713.1200	3749	4505		
KAP.18		6233			KAP.27		4858974		
1905.1000	31	418			2801.1000	:	355		
1905.3001	26	400			2802.0000	200	137		
1905.4000	71	1898			2803.0000	150	110		
1905.9001	97	1273			2804.6900	4424	38283		
1905.9002	29	528			2804.8000	115	1019		
1905.9003	67	710			2805.3000	0	158		
1905.9009	134	1157			2807.0000	:	2948		
KAP.19		6518			2811.2100	1914	675		
2003.1000	20	182			2811.2200	1500	1293		
2005.9000	36	658			2811.2900	2239	457		
2006.0000	5	165			2813.9000	74	171		
KAP.20		1180			2814.1000	:	173		
2103.9001	43	349			2815.1200	:	4781		
2103.9009	9	276			2817.0010	133	785		
2104.1040	16	652			2823.0000	38	531		
2104.1060	20	431			2825.5000	239	4645		
2104.1090	8	189			2826.1200	:	2756		
2106.9040	7	354			2827.3300	401	122		
2106.9099	151	3086			2833.2900	8628	1162		
KAP.21		5624			2835.2900	159	1509		
2201.9001 TL	116	490			2836.1000	:	261		
2203.0002 TL	56	310			2841.2000	175	:		
2207.1000	183	355			2844.3000	1	717		
2208.9000	82	1501			2849.1000	2358	:		
KAP.22		2852			2849.2000	4193	26619		
2301.1000	42	190			2849.9000	1	3511		
2301.2000	1409	5569			2850.0000	24	189		
2304.0000	11609	18249			KAP.28		102629		
2306.5000	160	177			2901.2990	5	356		
2309.9090	1178	9674			2903.2100	:	51986		
					2903.2300	40	186		
					2905.1220	20	135		
					2905.3200	15	163		
					2912.2900	23	334		
					2912.4100	:	4782		
					2912.4900	20	2071		
					2915.7010	70	472		
					2915.7020	46	721		

TABELL 11 (FORTS.). UTFØRSEL. VIKTIGERE VARER ETTER TOLLTARIFFENS NOMENKLATUR

VARENR.	JANUAR 1988				VARENR.	JANUAR 1988			
	MENGDE		VERDI			MENGDE		VERDI	
	TONN	1000 KR.	TONN	1000 KR.		TONN	1000 KR.	TONN	1000 KR.
2917.3500	10	102			3804.0000	8031	7991		
2921.1900	60	491			3805.1000	78	105		
2922.5000	13	1192			3806.9001	409	1471		
2923.2000	62	208			3806.9009	98	265		
2923.9000	119	1030			3807.0002	731	573		
2924.1000	8	14918			3807.0009	6	117		
2926.2000	:	5738			3808.2000	169	1898		
2929.1000	21	335			3808.9000	10	374		
2937.1000	0	216			3809.9200	146	653		
2939.1000	0	235			3811.9000	4	150		
2941.9000	1	3167			3814.0000	43	300		
KAP. 29		89727			3815.9000	156	706		
3002.9000	2	2747			3816.0000	228	636		
3003.1000	16	173			3819.0000	39	210		
3003.3900	5	181			3820.0000	71	521		
3003.9000	648	9051			3822.0000	1	1505		
3004.3900	17	2858			3823.4000	75	178		
3004.5000	11	632			3823.9000	14985	12508		
3004.9009	13	795			KAP. 38		42394		
3005.1000	3	410			3901.1000	8568	53770		
3005.9009	1	184			3901.2000	3393	20093		
3006.1000	0	163			3902.1000	3050	19987		
3006.3000	14	31360			3902.3000	1947	13735		
KAP. 30		48797			3902.9000	48	331		
3101.0000	25	389			3903.1100	145	1342		
3102.3000	:	3703			3903.1900	8	124		
3102.6000	:	19461			3903.2000	40	533		
3105.2000	:	70051			3904.1000	:	22382		
3105.5100	:	5143			3904.2100	:	1346		
KAP. 31		98889			3904.2200	:	1280		
3204.9000	20	354			3905.1100	281	1493		
3206.1000	:	23540			3906.9000	82	938		
3206.2000	23	342			3907.2000	26	417		
3208.1000	149	2652			3907.3000	45	1454		
3208.2000	80	2558			3907.5000	175	1690		
3208.9000	227	4586			3907.9100	:	14280		
3209.1000	41	590			3907.9900	139	4856		
3209.9000	142	4985			3908.9000	7	106		
3214.1001	2	107			3909.1000	610	3610		
3214.1005	10	419			3909.2000	532	5616		
3214.1006	120	295			3909.3000	221	626		
3215.1100	9	391			3909.4000	186	1947		
3215.1900	55	1539			3909.5000	11	364		
KAP. 32		42844			3912.2000	11	344		
3303.0011	2	801			3915.9000	44	107		
3303.0012	1	517			3916.2000	15	350		
3304.1000	1	710			3917.2100	76	887		
3304.9910	27	1135			3917.2200	6	145		
3305.1000	93	1098			3917.2300	8	189		
3305.9000	10	191			3917.2990	13	337		
3307.2000	1	114			3917.3900	7	235		
3307.3000	1	123			3917.4000	127	1220		
3307.9000	2	107			3918.1000	238	1707		
KAP. 33		5203			3919.9020	118	3205		
3401.1110	81	1432			3920.1000	97	1664		
3401.2090	5	166			3920.2000	11	286		
3402.1100	1670	9486			3920.3000	12	252		
3402.1200	26	193			3920.4100	973	12209		
3402.1300	66	472			3920.4200	424	5578		
3402.1900	47	240			3920.5900	5	133		
3402.2012	12	172			3920.9200	23	1159		
3402.2019	308	1571			3920.9900	10	257		
3402.2090	95	502			3921.1300	65	1100		
3402.9019	35	251			3921.1990	9	220		
3402.9090	170	1497			3921.9020	8	221		
3403.9100	13	113			3921.9030	96	2004		
3406.0000	56	1061			3922.9000	16	188		
KAP. 34		17371			3923.1001	281	5136		
3501.1000	103	1214			3923.1002	63	1716		
3502.1090	48	108			3923.2110	163	2862		
3506.1000	9	222			3923.2190	42	679		
3506.9100	17	223			3923.2990	14	406		
3506.9900	3	260			3923.3001	233	3977		
3507.9000	5	171			3923.3002	90	2126		
KAP. 35		2331			3923.4000	7	108		
3601.0010	:	543			3923.5000	9	295		
3601.0090	:	749			3923.9001	7	146		
3602.0000	:	5720			3923.9009	47	753		
3603.0090	2	240			3924.1001	18	719		
3604.9000	1	1072			3924.1009	12	340		
KAP. 36		8328			3924.9001	23	435		
3701.3000	1	331			3926.1000	24	1081		
3703.9000	1	137			3926.2000	8	692		
3704.0000	2	403			3926.3000	12	300		
KAP. 37		987			3926.9091	16	807		
3801.3000	4556	10387			3926.9099	175	7439		
3802.1000	3	225			KAP. 39		251396		
3802.9000	1629	552			4002.2010	22	211		
3803.0009	298	638			4008.1990	5	161		
					4008.2190	13	446		
					4009.3000	6	458		
					4010.9100	217	6362		
					4010.9900	15	458		
					4011.1000	S 52347	10660		
					4011.2000	S	214	370	
					4011.4000	S	1279	411	

TABELL 11 (FORTS.). UTFØRSEL. VIKTIGERE VARER ETTER TOLLTARIFFENS NOMENKLATUR

VARENR.	JANUAR 1988				VARENR.	JANUAR 1988			
	MENGDEN		VERDI			MENGDEN		VERDI	
	TONN	1000 KR.	TONN	1000 KR.		TONN	1000 KR.	TONN	1000 KR.
4011.9110 S	215	692			KAP. 47				110713
4011.9190 S	964	103							
4012.2000	21	221			4801.0000	38023	129013		
4013.1000	25	1763			4802.4000	947	4283		
4016.9300	28	1874			4802.5100	34	311		
4016.9400	2	106			4802.5200	2660	13209		
4016.9900	1	255			4802.5300	63	395		
KAP. 40		25346			4802.6000	7636	31293		
					4803.0009	550	3546		
4101.1000	38	853			4804.1100	606	1372		
4101.2100	466	9513			4804.1900	2067	9398		
4102.1000	420	10440			4804.2100	4256	15355		
4102.2900	139	3583			4804.3100	203	1068		
4103.9001	38	386			4804.3900	672	4446		
4103.9009	1	1174			4804.4100	22	173		
4104.1010	40	132			4804.4200	108	847		
4104.1020	4	678			4804.5100	149	1045		
4104.1030	2	651			4804.5200	158	1163		
4104.2200	45	702			4805.1000	5504	9177		
4104.2900	17	3225			4805.2100	110	433		
4104.3110	31	4814			4805.3000	1046	5213		
4105.2010	0	123			4805.6000	2438	9219		
KAP. 41		36524			4805.7000	85	214		
					4805.8000	436	1820		
4202.1101 S	762	186			4806.2000	1833	15842		
4202.9900 S	13373	327			4806.3000	43	530		
4203.1001 S	218	218			4806.4000	15	139		
4203.1004 S	483	195			4807.9900	107	917		
4203.1005 S	253	315			4808.1000	37	332		
4203.1009 S	323	174			4810.1100	19	138		
4203.3000 S	0	109			4810.2900	1015	5977		
KAP. 42		1986			4810.3100	18	122		
					4810.9100	501	2952		
4301.1000 S	179486	37700			4811.3100	664	4971		
4301.6001 S	68504	29055			4811.3900	457	2974		
4301.6002 S	16327	15962			4811.9005	39	435		
4301.6009 S	66894	44942			4814.3000	3	186		
4302.1909	1	328			4817.1000	81	1562		
4303.1001 S	6	148			4818.1000	90	638		
4303.1002 S	25	156			4818.2000	125	550		
4303.1003 S	117	348			4818.3000	11	166		
4303.1009	0	218			4818.4000	65	1493		
4303.9000	0	624			4819.1000	64	1048		
KAP. 43		129688			4819.2000	373	3390		
					4819.3000	84	570		
4401.1000	43	150			4819.5099	253	3109		
4401.2101 U	6567	859			4820.3000	17	322		
4401.3002 U	3564	192			4820.4009	1	122		
4403.2001 U	5449	2511			4821.1000	4	183		
4403.2005 U	3134	991			4823.4000	1	150		
4403.2006 U	8944	3041			4823.7001	102	951		
4403.2009 U	275	312			4823.7009	391	4482		
4403.9909 U	2069	328			4823.9009	26	428		
4407.1001 U	250	323			KAP. 48		298760		
4407.1002 U	127	738							
4407.1003 U	729	818			4901.1001	80	312		
4407.1004 U	8793	9905			4901.1009	5	474		
4407.1008 U	109	312			4901.9901	5	391		
4407.1009 U	672	1139			4901.9902	145	4509		
4408.1090 U	256	283			4902.9000	5	182		
4408.9099 U	26	219			4905.9900	11	2435		
4409.1020	8	135			4906.0000	0	252		
4409.1092 U	721	934			4909.0000	4	254		
4410.1001 U	1557	2573			4911.1090	77	977		
4410.1002 U	509	701			4911.9110	3	244		
4410.1003 U	3487	2376			4911.9190	8	221		
4410.1009 U	70	379			4911.9909	22	1126		
4411.1100	101	252			KAP. 49		11499		
4411.1900	214	1056							
4411.2900	160	495			5101.1100	32	431		
4411.9100	357	670			5101.1900	21	337		
4411.9900	80	304			5101.2100	81	1965		
4412.1101 U	433	216			5106.1000	14	791		
4412.1201 U	32	326			5107.1000	14	983		
4415.2000	28	225			5109.1000	10	1045		
4416.0090	350	2312			5109.9000	5	424		
4418.1001 S	563	485			5111.3000	23	2843		
4418.1002 S	117	246			5112.9000	1	166		
4418.2001 S	120	282			KAP. 51		9198		
4418.2005 S	433	341							
4418.2006 S	3394	904			5205.1200	38	785		
4418.3000 V	21477	3766			5207.9000	7	476		
4418.9009	149	1668			5208.2200	3	326		
4421.9000	5	641			5208.3200	2	224		
KAP. 44		44491			5208.3900	7	404		
					5209.2900	4	260		
KAP. 46		11			5209.3200	3	186		
					5209.3900	3	244		
4701.0000	6056	16362			5210.3100	4	391		
4702.0000	2898	12731			5210.3200	8	557		
4703.2100	16259	67559			KAP. 52		4249		
4703.2900	950	3784							
4704.1100	334	835			KAP. 53		14		
4704.2100	557	2528							
4705.0000	1834	5216			5401.1000	25	725		
4707.1000	190	365			5402.5100	3	107		
4707.3000	589	348			5404.1000	8	226		
4707.9000	1075	985			5406.1000	36	659		

TABELL 11 (FORTS.). UTFØRSEL. VIKTIGERE VARER ETTER TOLLTARIFFENS NOMENKLATUR

VARENR.	1988				VARENR.	1988			
	JANUAR					JANUAR			
	MENGDE	VERDI	MENGDE	VERDI		MENGDE	VERDI	MENGDE	VERDI
	TONN	1000 KR.	TONN	1000 KR.		TONN	1000 KR.	TONN	1000 KR.
5407.4200	12	1073			6404.1900	P	3986	220	
5407.7200	47	2142			6404.2000	P	723	122	
KAP.54		5030			6406.9909		2	150	
					KAP.64			3512	
5501.9000	3	113							
5509.9200	18	1197			KAP.65			174	
5511.1000	11	842							
5511.3000	9	526			6803.0000		327	1023	
5512.1910	3	391			6804.1091		7	110	
5513.2900	3	303			6804.2200		14	471	
5514.2200	9	511			6805.2000		190	1722	
5516.9300	1	131			6806.1000		89	401	
KAP.55		4455			6806.2000		52	214	
					6807.1000		536	2289	
5601.1010	52	2976			6809.1100		3035	3973	
5601.2100	15	445			6809.1900		306	1393	
5603.0000	55	1395			6809.9000		16	265	
5607.4900	26	798			6810.9101		72	142	
5607.5000	18	415			6812.9000		5	1207	
5607.9090	13	535			6815.2000		267	3449	
5608.1100	23	2061			6815.9100		247	1795	
5609.0000	5	150			KAP.68			18807	
KAP.56		9005							
					6902.2000		250	2797	
5701.1000	1	429			6902.9000		414	674	
5703.9000	2	106			6903.9000		49	1679	
KAP.57		695			6904.9000	S	149987	853	
					6911.1000		52	1858	
KAP.58		180			6914.1000		4	150	
					KAP.69			8357	
5903.1099	23	886							
5903.2090	24	3252			7005.2900		50	313	
5903.9090	17	908			7007.1900		14	496	
5905.0000	4	319			7007.2100		78	1492	
5906.9900	9	972			7008.0000		314	4025	
5909.0000	1	253			7010.9001		324	983	
5911.3200	2	2867			7010.9002		48	110	
5911.9009	1	242			7010.9005		203	625	
KAP.59		10027			7010.9009		27	269	
					7013.1090		1	106	
6001.1000	4	282			7013.3190		1	118	
6001.2100	6	550			7013.9990		0	121	
6001.2290	7	376			7019.1000		538	5322	
6001.9200	11	757			7019.3100		41	633	
KAP.60		2069			7019.9000		5	250	
					KAP.70			15479	
6101.2000	S	315	104						
6101.3000	S	1138	247		7101.1000	TG	5	349	
6101.9000	S	89	106		7106.9200	TG	146	238	
6103.4200	S	1013	162		7108.1200	TG	48	4700	
6107.1100	S	6240	103		7108.1300	TG	2	153	
6108.2100	S	11777	171		7110.1100	TG	68	6937	
6110.1000	S	7950	1292		7110.2100	TG	115	2836	
6110.2000	S	5520	556		7112.1000	TG	4	204	
6110.3000	S	3265	350		7112.9000	TG	431	401	
6112.1200	S	821	143		7113.1100	TG	21	498	
6112.2000	S	1002	237		7113.1900	TG	8	1448	
6113.0011	S	329	963		7114.1101	TG	48	355	
6114.3000		12	2905		7114.1109	TG	23	201	
6115.1190	S	62437	505		7116.1000	TG	2	390	
6115.9190		2	281		7117.9000		0	108	
6115.9290		2	370		KAP.71			18927	
6115.9320		1	173						
6116.9300	P	4987	171		7201.1000		3135	3883	
KAP.61			10646		7201.3000		23	137	
					7202.1100		5338	13470	
6201.1300	S	816	239		7202.1900		3752	18428	
6201.1900	S	2186	238		7202.2100		21972	98628	
6201.9300	S	1269	458		7202.2900		229	1483	
6202.1900	S	246	131		7202.3000		9085	29234	
6203.1900	S	293	123		7202.9900		1040	10669	
6203.3300	S	2483	698		7204.2100		219	1032	
6203.3900	S	217	112		7204.4900		112	108	
6203.4209	S	2179	245		7206.9000		13	162	
6203.4309	S	1059	122		7207.1100		6999	7937	
6204.1300	S	307	151		7207.1200		766	1230	
6204.3300	S	470	162		7208.1200		120	126	
6204.5900	S	797	179		7208.1300		19	109	
6204.6209	S	1011	112		7208.2100		128	343	
6205.3000	S	501	175		7208.3200		339	975	
6206.4000	S	4468	322		7208.3300		350	1048	
6210.1010	S	288	163		7208.4200		461	1479	
6210.4000	S	4677	1092		7208.4300		205	628	
KAP.62			6354		7208.9000		23	205	
					7209.1200		374	550	
6301.2000		1	117		7209.1300		261	974	
6302.2100		14	1073		7209.3100		7	110	
6305.3190		5	156		7210.1100		25	167	
6307.2020		0	105		7210.1200		7248	35201	
6307.2090		4	518		7211.1900		87	270	
6307.9090		2	419		7211.2200		331	1347	
KAP.63			3110		7211.2900		38	139	
					7211.3000		629	2176	
6401.1090	P	990	107		7211.4900		343	1142	
6401.9290	P	11525	625		7212.1000		130	546	
6403.5900	P	7033	535		7212.2100		804	3319	
6403.9900	P	10083	1025		7212.2900		304	1367	
6404.1100	P	1287	162		7213.1020		1642	2583	

TABELL 11 (FORTS.). UTFØRSEL. VIKTIGERE VARER ETTER TOLLTARIFFENS NOMENKLATUR

VARENR.	JANUAR 1988				VARENR.	JANUAR 1988			
	MENGDE		MENGDE			MENGDE		MENGDE	
	TONN	1000 KR.	TONN	1000 KR.		TONN	1000 KR.	TONN	1000 KR.
7213. 3190	2351	4038			7604. 2900	667	14713		
7214. 2020	911	1520			7605. 1100	1023	13414		
7214. 2090	303	507			7605. 1900	109	1438		
7214. 4010	45	183			7605. 2900	21	389		
7216. 2190	96	329			7606. 1110	13	236		
7216. 3190	461	1061			7606. 1190	993	13955		
7216. 3390	8443	23251			7606. 1290	1321	25008		
7216. 4090	151	510			7606. 9100	11	186		
7216. 5090	1880	5434			7606. 9200	162	2783		
7216. 9090	117	630			7607. 1900	11	482		
7217. 1100	286	1029			7607. 2000	39	707		
7217. 1200	287	1707			7608. 2000	87	1809		
7219. 2200	7	138			7609. 0000	3	290		
7219. 2300	13	225			7610. 1000	25	2354		
7219. 2400	54	842			7610. 9000	93	4407		
7219. 3300	9	156			7611. 0000	22	960		
7219. 3400	32	291			7612. 1000	13	765		
KAP. 72		284435			7612. 9003	13	169		
					7612. 9009	433	8410		
7302. 3000	32	111			7614. 1000	15	212		
7304. 2010	530	2272			7614. 9000	464	7859		
7304. 2090	19	171			7615. 1001	14	752		
7304. 3110	318	297			7615. 2000	10	380		
7304. 3190	38	154			7616. 1000	2	134		
7304. 3990	60	105			7616. 9000	161	7623		
7304. 4910	9	366			KAP. 76		712172		
7304. 5110	4	135							
7304. 5910	0	320			7802. 0000	857	4461		
7305. 9090	1	134			KAP. 78		4476		
7306. 3010	:	2318							
7306. 3090	:	2520			7901. 1100	1893	10070		
7306. 4090	4	121			7901. 1200	1009	5365		
7306. 6010	:	4508			7901. 2000	434	2899		
7306. 6090	:	2103			7903. 1000	944	5292		
7306. 9020	14	1036			7905. 0000	27	180		
7307. 1100	33	807			7907. 9000	148	1708		
7307. 2100	15	739			KAP. 79		25554		
7307. 2900	3	240							
7307. 9300	1	120			8007. 0000	2	339		
7307. 9900	8	489			KAP. 80		351		
7308. 3000	18	872							
7308. 4000	82	462			8104. 1100	:	49293		
7308. 9001	20	128			8104. 1900	:	10950		
7308. 9009	417	4075			8104. 3000	18	489		
7309. 0000	22	1094			8104. 9010	62	1046		
7310. 1000	86	614			8105. 1000	153	14318		
7310. 2900	17	428			KAP. 81		76202		
7311. 0010	8	287							
7311. 0090	41	511			8201. 1000	S 5438	152		
7312. 1001	248	2317			8205. 2000	5	364		
7312. 1002	27	374			8205. 4000	1	122		
7312. 9000	6	110			8205. 5100	4	318		
7315. 2000	111	1799			8205. 5900	6	778		
7315. 8900	65	1148			8205. 9000	3	631		
7317. 0091	14	142			8207. 1101	2	342		
7317. 0092	7	227			8207. 1109	7	247		
7318. 1200	4	115			8207. 1201	0	110		
7318. 1500	43	972			8207. 1209	2	138		
7318. 1900	10	406			8207. 3000	0	117		
7318. 2900	7	222			8207. 5001	0	109		
7320. 9000	3	131			8207. 5009	6	254		
7321. 8300	113	2212			8207. 7000	0	143		
7321. 9000	27	417			8207. 8009	2	844		
7322. 9000	24	1647			8207. 9009	0	196		
7323. 1000	103	1274			8208. 2000	11	854		
7323. 9100	5	105			8208. 9000	1	118		
7323. 9321	4	301			8211. 9209	1	113		
7323. 9930	9	214			8211. 9400	1	226		
7324. 1000	6	458			8215. 2010	1	300		
7324. 2100	5	196			KAP. 82		7461		
7324. 9010	14	188							
7324. 9020	11	353			8301. 1000	9	1321		
7325. 1000	701	7906			8301. 2000	8	1182		
7325. 9900	47	1235			8301. 4001	4	505		
7326. 9000	356	10111			8301. 4009	5	398		
KAP. 73		65674			8301. 6000	1	250		
					8302. 1001	103	4160		
7401. 1000	54	170			8302. 1009	2	161		
7403. 1100	2013	35190			8302. 2000	2	153		
7404. 0000	411	3029			8302. 3000	4	292		
7407. 2190	57	849			8302. 4100	54	2359		
7408. 1900	3	110			8302. 4200	60	2251		
7412. 2000	132	8058			8302. 4900	5	740		
7413. 0000	44	570			8303. 0000	68	2508		
7415. 3900	3	173			8304. 0000	17	1213		
7419. 9900	60	2117			8306. 2900	1	283		
KAP. 74		50492			8306. 3000	1	236		
					8310. 0000	0	109		
7501. 2000	24	1337			8311. 1000	3	154		
7502. 1000	4673	206052			8311. 9000	2	107		
7503. 0000	16	310			KAP. 83		18682		
KAP. 75		207711							
					8402. 9090	2	155		
7601. 1000	17076	195339			8403. 1009	S 1	104		
7601. 2000	31529	385767			8403. 9000	0	130		
7602. 0000	2357	13931			8408. 1002	S 5	136		
7604. 1000	258	6690			8408. 1003	S 7	179		
7604. 2100	41	999			8408. 1009	S 12	18928		

TABELL 11 (FORTS.). UTFØRSEL. VIKTIGERE VARER ETTER TOLLTARIFFENS NOMENKLATUR

VARENR.	1988				VARENR.	1988			
	JANUAR		MENGDE			JANUAR		MENGDE	
	MENGDE	VERDI	TONN	1000 KR.		MENGDE	VERDI	TONN	1000 KR.
8408.2000	S	9	184		8432.2902	S	979	2122	
8409.9100		14	1750		8432.3001	S	36	561	
8409.9900		126	17111		8432.9000		361	7868	
8410.9000		4	154		8433.1100	S	2653	3326	
8411.8190	S	:	1455		8433.9010		4	201	
8411.9100		0	120		8433.9090		83	1432	
8411.9910		2	6592		8436.8000	S	37	137	
8411.9990		0	535		8438.5000	S	4	129	
8412.2100	S	35	326		8438.6000	S	17	265	
8412.2900	S	84	1915		8438.8001	S	1	273	
8412.9010		13	400		8438.8005	S	12	2304	
8413.1900	S	77	473		8438.8009	S	3	269	
8413.2000	S	303	104		8438.9000		5	1081	
8413.5000	S	23	159		8439.1000	S	3	1863	
8413.6000	S	79	1957		8439.9100		22	954	
8413.7000	S	187	14878		8439.9900		211	7207	
8413.8100	S	1100	4198		8440.1090	S	15	958	
8413.9100	S	18	5605		8441.1000	S	7	425	
8414.4000	S	4	112		8441.9000		13	1286	
8414.5100	S	168	143		8443.1900	S	31	631	
8414.5900	S	188	2021		8443.5000	S	1	150	
8414.8001	S	25	920		8443.9090		5	298	
8414.8009	S	98	782		8445.3000	S	5	200	
8414.9000	S	23	4134		8447.9000	S	4	270	
8415.1000	S	1221	1950		8448.5900		0	170	
8415.8300	S	214	233		8449.0000	S	2	1324	
8415.9000	S	8	509		8453.2000	S	1	150	
8417.8000	S	11	354		8458.1900	S	7	785	
8417.9000	S	2	424		8458.9900	S	5	197	
8418.5000	S	121	1320		8459.3100	S	2	206	
8418.6900	S	13	104		8459.3900	S	7	494	
8418.9100	S	4	259		8459.6900	S	4	211	
8418.9900	S	163	6731		8462.1000	S	5	280	
8419.3900	S	25	167		8462.2900	S	2	335	
8419.4000	S	3	15753		8462.4900	S	1	1052	
8419.5000	S	259	1170		8464.1000	S	9	215	
8419.8100	S	11	145		8464.9000	S	21	1754	
8419.8900	S	10	1936		8465.9100	S	144	740	
8419.9000	S	0	253		8465.9900	S	38	497	
8421.1100	S	1	350		8466.9100		2	379	
8421.1910	S	1	150		8466.9200		18	745	
8421.2100	S	53	674		8466.9300		71	46997	
8421.2200	S	2	1567		8466.9400		2	355	
8421.2300	S	691	704		8467.9100		133	2888	
8421.3900	S	1403	9399		8468.9000		1	196	
8421.9110	S	0	309		8469.3900	S	19	148	
8421.9900	S	11	1160		8470.3000	S	26	306	
8422.3009	S	9	1822		8470.5000	S	201	2059	
8422.4000	S	8	2964		8470.9002	S	8	178	
8422.9000	S	2	451		8471.1000	S	76	7134	
8423.2000	S	41	705		8471.2000	S	54	2444	
8424.2001	S	5	562		8471.9100	S	120	6476	
8424.2009	S	52	108		8471.9200	S	512	3875	
8424.3009	S	1	101		8471.9300	S	4206	20918	
8424.8900	S	1287	6722		8471.9900	S	1710	29898	
8424.9030	S	4	376		8472.9090	S	17	338	
8424.9090	S	3	1867		8473.1000		1	770	
8425.1101	S	:	342		8473.3000		41	16467	
8425.1109	S	10	439		8473.4000		0	141	
8425.1900	S	14	354		8474.1000	S	2	138	
8425.2000	S	100	290		8474.2001	S	2	2740	
8425.3900	S	276	9020		8474.8000	S	9	420	
8425.4900	S	5	210		8474.9090		13	964	
8426.1900	S	6	517		8476.9000		0	118	
8426.2000	S	2	1656		8477.1000	S	5	3940	
8426.3000	S	2	627		8477.3000	S	1	172	
8426.9900	S	13	2164		8477.8000	S	4	147	
8427.1010	S	3	210		8479.1010	S	2	464	
8427.2010	S	3	2618		8479.8100	S	11	418	
8428.3300	S	16	7027		8479.8901	S	29	3784	
8428.3900	S	4	315		8479.8909	S	105	7609	
8428.6000	S	2	504		8479.9090	S	15	2638	
8428.9091	S	208	630		8480.6000		1	393	
8428.9099	S	39	2619		8480.7100		3	220	
8429.1900	S	3	166		8481.1092		1	205	
8429.5102	S	5	332		8481.1099		2	427	
8429.5201	S	1	334		8481.2091		4	796	
8429.5202	S	2	330		8481.2092		24	1519	
8429.5911	S	7	469		8481.3010		19	686	
8429.5919	S	4	2786		8481.3091		1	245	
8429.5990	S	1	500		8481.3092		1	233	
8430.2009	S	51	1377		8481.3099		1	352	
8430.4100	S	1	545		8481.4010		1	172	
8430.4900	S	10	491		8481.4091		2	105	
8430.5000	S	1	175		8481.4099		2	206	
8430.6900	S	137	581		8481.8010		1	221	
8431.1000	S	24	2883		8481.8091		2	253	
8431.2010	S	30	711		8481.8092		0	128	
8431.2090	S	0	564		8481.8093		3	159	
8431.3190	S	9	126		8481.8094		2	152	
8431.3990	S	16	1791		8481.8099		1	243	
8431.4120	S	31	2279		8481.9010		0	154	
8431.4190	S	26	1616		8481.9090		1	185	
8431.4300	S	44	7417		8482.1000		3	210	
8431.4920	S	27	888		8483.1010		23	109	
8431.4930	S	12	1341		8483.1090		1	121	
8431.4990	S	26	1389		8483.3000		16	971	
8432.1000	S	292	6368		8483.4001		1	102	

TABELL 11 (FORTS.). UTFØRSEL. VIKTIGERE VARER ETTER TOLLTARIFFENS NOMENKLATUR

VARENR.	JANUAR 1988				VARENR.	JANUAR 1988			
	MENGDE		VERDI			MENGDE		VERDI	
	TONN	1000 KR.	TONN	1000 KR.		TONN	1000 KR.	TONN	1000 KR.
8483.4009	6	580			8529.9099	2	297		
8483.5010	4	229			8530.9000	0	174		
8483.6000	11	470			8531.1000	3	2166		
8483.9000	1	196			8531.8000	1	654		
8484.9000	0	205			8531.9000	2	1763		
8485.1000	153	2880			8533.2900	2	173		
8485.9010	0	1194			8534.0000	0	122		
8485.9090	17	1094			8535.1000	9	585		
KAP.84		441241			8535.3000	51	3815		
8501.1000	S 67	336			8535.9000	3	614		
8501.2000	S 3993	106			8536.1001	3	1054		
8501.3101	S 407	248			8536.4902	0	139		
8501.5305	S 2	838			8536.4909	0	324		
8501.6100	S 13	111			8536.5091	24	2518		
8501.6200	S 21	600			8536.5099	7	948		
8501.6300	S 6	276			8536.6109	21	1998		
8502.3000	S 11	113			8536.6900	2	511		
8503.0000	S 6	691			8536.9009	3	750		
8504.1000	S 21747	473			8537.1000	2	1572		
8504.2100	S 5	122			8538.1000	3	1143		
8504.2200	S 12	768			8538.9090	12	887		
8504.3100	S 2209	223			8539.2900	1	203		
8504.3400	S 5	2972			8541.5000	S 25398	747		
8504.4001	S 20431	3107			8542.1100	S 8509	179		
8504.4009	S 387	3126			8542.1900	S 112686	906		
8504.9090	S 0	109			8542.8000	S 3312	619		
8505.9000	S 4	198			8543.8000	S 815	1697		
8506.1900	S 0	131			8543.9000	S 0	833		
8507.1000	S 501	7084			8544.1100	55	1402		
8507.2000	S 27	720			8544.3000	4	786		
8508.2001	S 3810	1935			8544.4100	5	852		
8508.9000	S 43	3174			8544.4901	1	179		
8509.8000	S 322	205			8544.4903	2	117		
8510.1000	S 720	109			8544.4909	4	535		
8512.2000	S 1	219			8544.5100	7	1465		
8514.9010	S 3	502			8544.5901	109	5517		
8515.1900	S 2	178			8544.5902	3	196		
8515.3100	S 1006	364			8544.5903	11	339		
8515.3900	S 118	399			8544.5904	2	139		
8515.9000	S 4	544			8544.5905	3	105		
8516.1001	S 211	346			8545.1901	1814	823		
8516.1002	S 29110	6289			8546.1000	166	3947		
8516.2901	S 54311	14789			8546.2001	57	1282		
8516.2902	S 4462	1393			8547.1002	16	413		
8516.2909	S 18160	1755			KAP.85		185410		
8516.6001	S 229	175			8609.0000	27	1655		
8516.6002	S 1736	3264			KAP.86		1667		
8516.6003	S 226	169			8701.9005	S 4	1219		
8516.6004	S 705	823			8702.1002	S 1	400		
8516.7900	S 725	174			8703.1001	S 119	2089		
8516.8000	S 9271	433			8703.2105	S 4	249		
8516.9009	S 45	2342			8703.2301	S 4	496		
8517.1010	S 5374	5179			8703.9000	S 1	285		
8517.1090	S 867	537			8704.2109	S 3	151		
8517.2000	S 24	718			8704.2201	S 15	6363		
8517.3010	S 51	174			8704.2202	S 21	12093		
8517.3099	S 2	165			8704.2209	S 10	3503		
8517.4000	S 4203	9771			8704.2301	S 9	1735		
8517.8101	S 53	636			8704.2309	S 9	1633		
8517.9010	S 3	2527			8705.9000	S 3	925		
8517.9020	S 0	126			8706.0010	S 534	429		
8517.9090	S 9	18389			8706.0091	S 3	1140		
8518.1000	S 21	2377			8706.0099	S 5	864		
8518.2100	S 317	107			8708.1000	597	24947		
8518.2200	S 6150	1448			8708.2990	69	2892		
8518.2900	S 20819	1658			8708.3190	99	3967		
8518.9010	S 2	255			8708.3910	18	889		
8519.9100	S 895	3471			8708.3990	3	117		
8519.9901	S 68	158			8708.4090	14	840		
8520.3101	S 45	102			8708.5090	112	2046		
8520.3109	S 14	262			8708.7010	16	686		
8521.1000	S 29	451			8708.7090	334	11793		
8521.9000	S 2052	199			8708.9290	45	6718		
8522.9000	S 0	104			8708.9390	18	2582		
8523.2000	S 2	113			8708.9490	23	3165		
8523.9000	S 1	320			8708.9910	23	509		
8524.1000	S 3	359			8708.9990	183	9483		
8524.2100	S 10387	270			8712.0000	S 2480	2568		
8524.2200	S 17530	102			8714.9100	6	366		
8524.9001	S 4353	211			8714.9900	4	307		
8524.9009	S 1	2695			8715.0002	S 218	154		
8525.1001	S 192	919			8716.3100	S 2	191		
8525.1002	S 2	342			8716.3900	S 11	300		
8525.2000	S 407	5775			8716.8001	S 3331	517		
8526.1000	S 31	374			8716.9000	4	243		
8526.9100	S 16	1712			KAP.87		109534		
8527.1100	S 57	253			8803.2000	0	544		
8527.1900	S 7	295			8803.3000	4	2043		
8527.2100	S 145	530			8803.9000	1	4504		
8527.3900	S 660	342			KAP.88		7173		
8528.1010	S 221	659			8901.1001	B 431	32230		
8528.1091	S 3	199			8901.9004	B 10676	136750		
8528.1099	S 417	1815			8902.0001	B 2273	169150		
8529.1010	S 1	4800			8902.0002	B 680	20000		
8529.9010	S 3	2264							
8529.9095	S 1	132							
8529.9096	S 0	228							

TABELL 11 (FORTS.). UTFØRSEL. VIKTIGERE VARER ETTER TOLLTARIFFENS NOMENKLATUR

VARENR.	JANUAR 1988				VARENR.	JANUAR 1988			
	MENGDE		VERDI			MENGDE		VERDI	
	TONN	1000 KR.	TONN	1000 KR.		TONN	1000 KR.	TONN	1000 KR.
8903.9201 S	97	25375			9403.2001	187	1866		
8903.9901 S	23	332			9403.2009	14	299		
8903.9902 S	2	240			9403.3000	17	1115		
8906.0001 S	6	1854			9403.4000	5	152		
8907.9001	75	2321			9403.5000	34	1053		
KAP. 89		388342			9403.6002	16	533		
9001.3000 S	648	113			9403.6003	34	1343		
9004.1000 S	3144	663			9403.6009	100	2884		
9006.1000 S	2	1220			9403.7000	2	244		
9008.3000 S	20	149			9403.8000	5	203		
9009.1100 S	28	1627			9403.9000	35	800		
9009.2100 S	15	511			9404.1000	24	184		
9009.9000	6	757			9404.2100	170	3429		
9010.1000 S	23	478			9404.2900	6	202		
9010.9000	1	543			9404.3000	4	663		
9013.2000	0	775			9404.9002	20	1514		
9014.1010	0	123			9404.9009	5	569		
9014.2010	0	2779			9405.1000	256	12959		
9014.2090	0	135			9405.2000	23	2921		
9014.8010 S	69	1276			9405.4000	52	6506		
9014.8020 S	45	3255			9405.6000	3	355		
9014.8030	2	2502			9405.9200	1	111		
9014.8090	1	4325			9405.9900	48	2450		
9014.9010	4	4630			9406.0010	43	1153		
9014.9090	0	443			9406.0021	166	1675		
9015.1010	0	2294			9406.0029	80	1385		
9015.8090	0	641			9406.0091	9	295		
9017.9000	0	169			9406.0099	3	292		
9018.1900	3	4153			KAP. 94		79555		
9018.3900	1	435			9503.4900	3	164		
9018.9000	8	2832			9506.1100 P	1668	633		
9019.1000	2	658			9506.1200	6	868		
9019.2000	11	4350			9506.1901 P	2920	153		
9020.0000	1	309			9506.9100	42	2970		
9021.1900	0	169			9506.9909	17	356		
9021.9000	1	228			9507.9000	8	6214		
9022.2901 S	450	160			KAP. 95		24448		
9022.3000 S	7	274			9603.1000	7	305		
9023.0000	39	6831			9603.2100	48	6071		
9024.8000	0	106			9612.1000	1	191		
9025.9000	1	1189			9617.0000	22	2985		
9026.1010 S	15	1220			KAP. 96		9800		
9026.1090 S	45	359			9701.1000	0	3195		
9026.2010 S	119	557			9702.0000	0	132		
9026.2090 S	2693	576			9705.0000	0	124		
9026.8010 S	41	3961			KAP. 97		3550		
9026.8090 S	82	675							
9026.9000	2	1937							
9027.5090 S	3	307							
9027.8010 S	109	1049							
9027.8090 S	173	232							
9027.9000	1	171							
9028.3000 S	29	378							
9028.9000	1	234							
9029.1090 S	658	309							
9029.2090 S	3008	832							
9031.1090 S	8	173							
9031.8010 S	69	1922							
9031.8090 S	271	1899							
9031.9000	0	531							
9032.1010 S	9529	702							
9032.1090 S	128	211							
9032.8910 S	14	861							
9032.8990 S	126	480							
9032.9000	0	470							
9033.0000	1	1248							
KAP. 90		74156							
9101.1100 S	55	505							
9104.0000 S	571	159							
9107.0000 S	934	178							
KAP. 91		1102							
9202.9000 S	74	102							
9207.1002 S	19	186							
9207.9009 S	18	102							
KAP. 92		602							
9305.9010	6	2735							
9305.9090	0	214							
9306.3000	84	8467							
9306.9000	32	33705							
KAP. 93		45209							
9401.3000	29	2168							
9401.5000	5	180							
9401.6101	134	16536							
9401.6102	19	1938							
9401.6109	18	975							
9401.7100	33	2637							
9401.8000	3	291							
9401.9000	46	2752							
9402.1000	4	402							
9402.9000	5	703							
9403.1001	6	179							
9403.1002	26	828							
9403.1009	43	2267							

TABELL 12. SAMHANDELEN MED DE ENKELTE LAND. MILL. KR
 IMPORTS AND EXPORTS BY COUNTRY. MILLION KRONER

	INNFØRSEL - OPPRINNELSES LAND IMPORTS - COUNTRY OF ORIGIN		UTFØRSEL - BESTEMMELSES LAND EXPORTS - COUNTRY OF DESTINATION	
	JANUAR		JANUAR	
	1987	1988	1987	1988
I A L T	11 407,5	8 055,7	11 913,1	9 947,5
E U R O P A	8 326,0	6 002,6	9 963,0	8 683,6
101 DANMARK	859,7	603,1	727,8	536,7
102 FÆRØYANE	4,0	0,9	101,7	10,6
103 FINLAND	407,1	355,7	198,4	173,3
105 ISLAND	14,4	13,7	35,2	176,1
106 SVERIGE	1 889,4	1 359,9	1 087,2	956,8
111 ALBANIA	0,0	-	-	-
112 BELGIA; LUXEMBOURG	328,8	242,0	165,6	243,1
113 BULGARIA	1,2	3,6	1,4	1,1
117 FRANKRIKE	408,8	315,1	827,6	841,4
118 GIBRALTAR	0,1	0,0	0,1	0,0
119 HELLAS	16,0	20,1	19,4	11,4
121 IRLAND	64,7	71,5	26,4	17,7
123 ITALIA	429,5	277,0	202,6	248,6
125 JUGOSLAVIA	16,0	13,3	11,4	5,3
126 MALTA	0,5	55,2	0,6	0,4
127 NEDERLAND	422,9	287,5	878,7	719,9
131 POLEN	28,3	26,7	38,6	20,3
132 PORTUGAL	92,9	66,8	51,4	70,1
133 ROMANIA	9,9	20,2	0,4	-
135 SOVJETUNIONEN	21,9	34,3	42,9	12,5
137 SPANIA	149,6	114,9	61,9	86,4
139 STORBRIANNIA OG N.-IRLAND	910,2	586,9	3 399,2	3 003,6
141 SVEITS	201,5	164,5	101,3	93,7
142 TSJEKKOSLOVAKIA	19,7	28,3	5,3	3,8
143 TYRKIA	12,1	6,9	6,4	40,3
144 FORBUNDSREP. TYSKLAND (BRD)	1 813,5	1 202,0	1 904,4	1 372,3
151 DEN TYSKE DEM. REP. (DDR)	73,4	42,5	12,8	3,2
152 UNGARN	8,3	10,7	9,2	3,4
153 ØSTERRIKE	121,3	79,3	45,0	31,7
A F R I K A	156,3	206,1	253,0	66,0
203 ALGERIE	-	-	12,2	9,4
204 ANGOLA	-	-	1,9	0,0
205 BOTSWANA	41,2	37,3	0,1	0,8
209 ST. HELENA	-	-	-	0,0
213 BR. OMRÅDER I INDISKE HAV	-	-	-	-
216 BURUNDI	-	-	-	0,3
229 BENIN TIDL. DAHOMEY	-	-	0,1	0,0
231 KOMORENE	-	-	0,1	-
235 EKVATORIAL-GUINEA	-	-	-	0,0
239 ELFENBENSKYSTEN	0,7	0,4	0,8	0,7
246 ETIOPIA	-	-	0,2	3,0
249 DEN ARABISKE REP. EGYPT	0,6	3,6	4,9	8,5
250 DJIBOUTI	-	-	-	-
254 GABON	22,5	0,0	1,7	1,6
256 GAMBIA	-	-	0,3	0,1
260 GHANA	3,5	-	0,9	0,5
264 GUINEA	18,9	0,0	0,9	0,6
266 GUINEA-BISSAU	-	-	0,0	0,0
270 KAMERUN	0,0	-	1,5	0,9
273 KAPP VERDEØYENE	-	-	-	-
276 KENYA	2,3	0,8	1,5	0,6
278 KONGO (BRAZZAVILLE)	0,0	-	3,4	2,0
279 ZAIRE	-	-	0,1	0,2
281 LESOTHO	0,0	0,0	0,0	-
283 LIBERIA	-	110,8	184,3	17,2
286 LIBYA	-	-	5,1	0,1
289 MADAGASKAR	0,2	0,3	1,5	0,0
296 MALAWI	-	0,3	0,1	0,2
299 MALI	-	0,2	0,2	0,2
303 MAROKKO	47,2	35,2	1,5	1,3
306 MAURETANIA	-	-	-	-
307 MAURITIUS	0,1	0,0	-	0,1
308 NAMIBIA TIDL. SØRVEST-AFR.	-	-	-	0,0
309 NIGER	-	3,3	-	1,0
313 NIGERIA	-	0,0	6,8	2,6
319 MOSAMBIK TIDL. PORT.Ø.AFR.	0,1	0,0	1,9	2,3
322 REUNION OG MAYOTTE	-	0,2	0,1	0,5
326 ZIMBABWE TIDL. RHODESIA	3,4	2,8	4,5	5,9
329 RWANDA	-	0,0	-	-
333 SAO TOME OG PRINCIPE	-	0,0	-	-
336 SENEGAL	0,1	0,0	0,1	0,1
337 SENTRALAFRIKANSKE REP.	-	0,1	-	-
338 SEYCHELLENE	-	-	-	0,0
339 SIERRA LEONE	0,0	0,0	-	0,0
346 SOMALIA	0,0	0,0	-	0,0
349 SPANSKE OMRÅDER I AFRIKA	-	0,0	0,1	-
356 SUDAN	-	0,0	0,3	1,5
357 SWAZILAND	0,0	0,0	-	-
359 SØR-AFRIKA	14,5	5,6	3,6	0,1

TABELL 12. SAMHANDELEN MED DE ENKELTE LAND. MILL. KR
 IMPORTS AND EXPORTS BY COUNTRY. MILLION KRONER

	INNFØRSEL - OPPRINNELSES LAND IMPORTS - COUNTRY OF ORIGIN		UTFØRSEL - BESTEMMELSES LAND EXPORTS - COUNTRY OF DESTINATION	
	JANUAR		JANUAR	
	1987	1988	1987	1988
369 TANZANIA	0,1	0,5	8,8	2,4
373 TCHAD	-	0,0	-	-
376 TOGO	0,0	0,0	0,3	0,3
379 TUNISIA	1,0	4,4	2,3	0,1
386 UGANDA	-	-	0,1	0,0
389 ZAMBIA	-	0,0	0,8	0,9
393 BURKINA FASO	-	0,2	-	0,0
A S I A	1 504,9	987,1	449,3	368,1
404 AFGHANISTAN	0,1	0,5	7,9	-
409 BAHRAIN	0,0	-	0,3	0,7
410 BANGLADESH	4,4	2,3	0,1	0,0
412 BHUTAN	-	-	0,0	-
416 BRUNEI	-	0,0	-	0,0
420 BURMA	1,1	0,2	0,3	-
424 SRI LANKA TIDL. CEYLON	2,6	2,8	1,9	0,8
426 UNIONEN AV ARAB. EMIRATER	0,0	0,5	9,2	7,3
428 FILIPPINENE	5,0	3,6	1,1	3,5
432 TAIWAN TIDL. FORMOSA	58,5	52,9	14,2	4,8
436 HONG KONG	83,2	61,4	29,1	27,7
444 INDIA	13,5	13,5	36,5	26,2
448 INDONESIA	8,6	9,0	4,6	3,0
452 IRAK	-	-	3,4	1,0
456 IRAN	1,9	2,6	8,4	10,3
460 ISRAEL	32,6	17,9	15,2	4,4
464 JAPAN	893,9	511,5	124,7	145,7
476 JORDAN	-	0,1	0,2	0,4
478 KAMPUCHEA TIDL. CAMBODIA	0,1	-	-	-
484 KINA	285,1	31,5	63,7	20,5
488 KOREA, NORD-	0,1	4,2	0,1	4,2
492 KOREA, SØR-	55,6	208,8	39,1	46,3
496 KUWAIT	0,0	0,0	4,8	3,1
500 KYPROS	0,8	1,0	2,8	1,5
504 LAOS	-	0,2	-	-
508 LIBANON	0,0	0,2	1,0	0,9
510 MACAO	2,0	2,0	0,3	0,1
512 MALAYSIA	15,5	16,0	11,7	3,5
513 MALDIVENE	-	0,1	-	-
516 MONGOLIA	-	-	-	-
520 OMAN	0,3	0,0	1,0	0,4
528 NEPAL	0,8	1,1	0,0	0,0
534 PAKISTAN	8,0	11,0	11,1	23,1
540 QATAR	-	0,0	8,0	1,8
544 SAUDI-ARABIA	1,2	0,2	11,1	2,7
548 SINGAPORE	19,2	19,8	27,1	13,9
556 YEMEN, DET DEMOKRATISKE	-	-	0,6	-
564 SYRIA	0,3	0,0	0,9	0,0
568 THAILAND	10,8	11,9	8,8	7,1
571 RYUKYU-ØYENE	-	-	-	-
575 VIETNAM, SOSIALISTISKE REP.	0,0	0,1	0,0	3,3
578 YEMEN, DEN ARABISKE REPUB.	-	0,1	0,0	0,1
N O R D - A M E R I K A	1 157,6	759,4	1 108,6	688,3
602 BARBADOS	-	0,0	1,1	1,3
604 BELIZE	0,0	-	0,2	0,2
607 BAHAMAS, BERMUDA	0,2	2,9	1,3	32,3
612 CANADA	190,7	160,2	84,2	129,2
616 COSTA RICA	6,1	2,6	0,2	1,4
620 CUBA	0,0	0,0	-	0,4
624 DOMINGO-REPUBLIKKEN	0,0	-	0,0	2,8
628 FRANSKE ANTILLER	-	2,7	6,7	6,2
631 GRØNLAND	4,9	0,3	10,2	0,7
632 GUATEMALA	2,7	2,5	0,3	9,4
636 HAITI	0,3	0,0	2,7	1,1
644 HONDURAS	3,7	0,9	0,1	0,9
648 JAMAICA	25,4	0,1	1,5	0,1
652 MEXICO	27,0	4,2	2,4	9,9
656 NEDERLANDSKE ANTILLER	0,0	0,1	0,6	0,6
664 NICARAGUA	-	0,2	-	-
669 PANAMA MED KANALSONEN	10,7	38,3	276,2	46,2
672 SALVADOR	-	1,6	0,2	0,8
676 SAINT-PIERRE OG MIQUELON	-	-	-	-
680 TRINIDAD OG TOBAGO	0,0	0,0	2,8	1,9
684 U S A	884,3	542,8	717,8	442,9
688 AMERIKANSKE VIRGINØYER	1,4	0,0	0,1	-

TABELL 12. SAMHANDELEN MED DE ENKELTE LAND. MILL. KR
IMPORTS AND EXPORTS BY COUNTRY. MILLION KRONER

	INNFØRSEL - OPPRINNELSES LAND IMPORTS - COUNTRY OF ORIGIN		UTFØRSEL - BESTEMMELSES LAND EXPORTS - COUNTRY OF DESTINATION	
	JANUAR		JANUAR	
	1987	1988	1987	1988
S Ø R - A M E R I K A	209,0	69,8	96,4	109,2
705 ARGENTINA	2,6	0,4	3,6	3,6
710 BOLIVIA	-	0,0	0,1	0,1
715 BRASIL	32,3	44,5	72,1	40,6
720 GUYANA	-	-	-	-
725 CHILE	0,1	0,5	3,9	25,7
730 COLOMBIA	42,9	10,3	6,1	5,4
735 ECUADOR	0,1	0,0	1,0	0,1
740 FALKLANDSØYENE	-	0,0	-	0,0
745 FRANSK GUIANA	-	0,7	-	0,2
755 PARAGUAY	-	-	-	0,4
760 PERU	1,3	0,8	2,2	0,7
765 SURINAM	82,4	11,6	-	-
770 URUGUAY	0,9	0,9	0,8	0,5
775 VENEZUELA	46,4	0,0	6,7	31,9
O C E A N I A	53,7	30,6	42,8	32,3
804 AUSTRALIA	46,4	24,0	38,2	26,2
806 PAPUA - NY GUINEA	-	2,1	0,1	0,3
807 PITCAIRNØYENE	-	-	-	-
808 KIRIBATI	-	0,7	-	-
809 SALOMONØYENE	2,5	0,0	-	0,0
811 FIJI	-	-	0,4	0,0
812 VANUATU	-	-	-	0,0
813 TONGA	-	0,0	0,3	-
814 TUVALU	-	-	-	0,1
815 FRANSK BES. I OCEANIA	-	0,0	0,6	0,0
818 NAURU	-	0,0	-	0,2
820 NEW ZEALAND	4,4	1,7	3,3	5,0
825 U S A 's BES. I OCEANIA	0,3	2,0	0,0	0,4
830 VEST SAMOA	-	-	-	0,0
900 INTERNASJ. ORGANISASJONER	-	-	-	-

LANDOMRÅDER, SE TABELL 13.

NORDEN - DANMARK, FÆRØYANE, FINLAND, ISLAND OG SVERIGE.

EFTA - FINLAND, ISLAND, SVERIGE, SVEITS OG ØSTERRIKE.

E F - DANMARK, BELGIA OG LUXEMBOURG, FRANKRIKE, HELLAS, IRLAND, ITALIA, NEDERLAND, PORTUGAL, SPANIA, STORBRIANNIA OG FORBUNDSREPUBLIKKEN TYSKLAND (BRD).

COMECON, EUROPEISKE - BULGARIA, POLEN, ROMANIA, SOVJETUNIONEN, TSJEKKOSLOVAKIA, DEN TYSKE DEMOKRATISKE REPUBLIKK (DDR) OG UNGARN.

UTVIKLINGS LAND - JUGOSLAVIA OG MALTA, AFRIKA UNNTATT SØR-AFRIKA, ASIA UNNTATT JAPAN, NORD-OG SØR-AMERIKA UNNTATT U S A, CANADA OG GRØNLAND, OCEANIA UNNTATT AUSTRALIA OG NEW ZEALAND.

REGIONAL GROUPS OF COUNTRIES, SEE TABLE 13.

NORDIC COUNTRIES - DENMARK, THE FAEROES, FINLAND, ICELAND AND SWEDEN.

EFTA - FINLAND, ICELAND, SWEDEN, SWITZERLAND AND AUSTRIA.

E C - DENMARK, BELGIUM AND LUXEMBOURG, FRANCE, GREECE, IRELAND, ITALY, NETHERLANDS, PORTUGAL, SPAIN, UNITED KINGDOM AND THE FEDERAL REPUBLIC OF GERMANY (FRG).

COMECON, EUROPEAN - BULGARIA, POLAND, ROMANIA, SOVJET UNION, CZECHOSLOVAKIA, THE GERMAN DEMOCRATIC REPUBLIC (GDR) AND HUNGARY.

DEVELOPING, COUNTRIES - YUGOSLAVIA AND MALTA, AFRICA EXCLUDING SOUTH AFRICA, ASIA EXCLUDING JAPAN, NORTH-AND SOUTH AMERICA EXCLUDING U S A, CANADA AND GREENLAND, OCEANIA EXCLUDING AUSTRALIA AND NEW ZEALAND.

TABELL 14 UTFØRSEL. VIKTIGERE VARER FORDELT PÅ BESTEMMELSESLAND

VARENR. H S	VARE OG LAND	ENHET	JANUAR 1988		MENGDEN	VERDI
			MENGDEN	VERDI		
					1000 KR.	1000 KR.
0301.9100-9300						
0301.9909						
0302.1101-2900						
0302.6200-6909						
0304.1001-1003	FERSK ELLER KJØLT FISK ELLERS					
0304.1009	INKL. FILETER	TONN	2116	18227		
	101 DANMARK		1238	6721		
	106 SVERIGE		59	1639		
	112 BELGIA;LUXEMBOURG		11	121		
	117 FRANKRIKE		351	3926		
	127 NEDERLAND		50	497		
	137 SPANIA		1	102		
	139 STORBRITANNIA OG N.-IRLAND		48	1203		
	141 SVEITS		1	40		
	144 TYSKLAND (BRD)		331	3184		
	684 U S A		18	597		
	ANDRE LAND		8	197		
0303.1000-4900						
0303.6000-7909	FRYST FISK ELLERS, UNNT. FILETER	TONN	3733	28550		
	101 DANMARK		755	8261		
	103 FINLAND		21	170		
	106 SVERIGE		45	738		
	117 FRANKRIKE		74	1694		
	139 STORBRITANNIA OG N.-IRLAND		104	1077		
	142 TSJEKKOSLOVAKIA		350	1289		
	143 TYRKIA		258	914		
	144 TYSKLAND (BRD)		278	3593		
	460 ISRAEL		148	859		
	464 JAPAN		1074	6221		
	684 U S A		88	862		
	ANDRE LAND		539	2871		
0304.2001-2004						
0304.2006-2009	FRYSTE FILETER AV FISK, UNNT. SILD	TONN	4990	107775		
	101 DANMARK		255	5625		
	103 FINLAND		227	4523		
	106 SVERIGE		290	8471		
	112 BELGIA;LUXEMBOURG		296	2690		
	117 FRANKRIKE		406	9031		
	123 ITALIA		71	2557		
	139 STORBRITANNIA OG N.-IRLAND		1015	23053		
	141 SVEITS		19	473		
	144 TYSKLAND (BRD)		1827	39478		
	153 ØSTERRIKE		12	428		
	684 U S A		399	10409		
	ANDRE LAND		172	1037		
0305.3002-3009						
0305.4100-4900	SALTET ELLER TØRKET FISK, I.E.N.,					
0305.6200-6909	HERJ. FILETER	TONN	2896	56614		
	101 DANMARK		0	1		
	106 SVERIGE		10	893		
	117 FRANKRIKE		90	2243		
	123 ITALIA		168	5164		
	132 PORTUGAL		1346	28574		
	137 SPANIA		331	7601		
	ANDRE LAND		951	12137		
0305.5101-5104						
0305.5901-5902						
0305.5904-5907	TØRRFISK	TONN	332	19818		
	123 ITALIA		128	14820		
	270 KAMERUN		29	861		
	ANDRE LAND		175	4138		
0305.5107						
0305.5905-5906						
0305.5908	KLIPPFISK	TONN	2092	60254		
	112 BELGIA;LUXEMBOURG		19	758		
	117 FRANKRIKE		106	3705		
	123 ITALIA		128	4256		
	132 PORTUGAL		509	17009		
	137 SPANIA		76	2678		
	141 SVEITS		9	434		
	144 TYSKLAND (BRD)		34	1414		
	254 GABON		60	1047		
	278 KONGO (BRAZZAVILLE)		63	1115		
	628 FRANSKE ANTILLER		122	2973		
	684 U S A		21	737		
	715 BRASIL		825	20789		
	ANDRE LAND		121	3340		
0306.1100-2900						
0307.1000-9900	KREPSDYR OG BLØTDYR, IKKE HERMETISKE	TONN	669	27253		
	101 DANMARK		54	2818		
	106 SVERIGE		101	4644		
	117 FRANKRIKE		143	6004		
	464 JAPAN		180	6784		
	684 U S A		21	558		
	ANDRE LAND		171	6445		

TABELL 14 (FORTS.). UTFØRSEL. VIKTIGERE VARER FORDELT PÅ BESTEMMELSESLAND

VARENR. H S	VARE OG LAND	ENHET	JANUAR 1988		MENGE	VERDI
			MENGE	VERDI		
			1000 KR.		1000 KR.	
0406.1000-9000	OST OG OSTEMASSE	TONN	1443	26249		
	101 DANMARK		9	305		
	106 SVERIGE		193	3183		
	139 STORBRITANNIA OG N.-IRLAND		44	834		
	144 TYSKLAND (BRD)		99	2422		
	464 JAPAN		158	1616		
	612 CANADA		53	993		
	684 U S A		533	10780		
	804 AUSTRALIA		254	4233		
	ANDRE LAND		100	1883		
1504.2020	SILDEOLJE OG ANNEN FISKEOLJE	TONN	-	-		
1604	FISK, TILBEREDT ELLER KONSERVERT, KAVIAR OG KAVIARETTERLIKNINGER AV ROGN	TONN	1457	36638		
	103 FINLAND		50	1168		
	106 SVERIGE		343	7218		
	117 FRANKRIKE		188	3991		
	123 ITALIA		78	2217		
	141 SVEITS		65	1719		
	144 TYSKLAND (BRD)		79	1039		
	153 ØSTERRIKE		4	154		
	612 CANADA		28	1059		
	684 U S A		431	12263		
	804 AUSTRALIA		112	3583		
	ANDRE LAND		80	2227		
1605	KREPSDYR OG BLØTDYR, TILBEREDT ELLER KONSERVERT	TONN	487	29891		
	101 DANMARK		61	3212		
	103 FINLAND		83	4694		
	106 SVERIGE		128	8265		
	117 FRANKRIKE		9	624		
	139 STORBRITANNIA OG N.-IRLAND		161	10281		
	141 SVEITS		15	915		
	144 TYSKLAND (BRD)		4	251		
	684 U S A		15	873		
	ANDRE LAND		11	777		
2301.2000	MJØL OG PELLETER AV FISK, KREPSDYR ELLER BLØTDYR	TONN	1409	5569		
	103 FINLAND		30	128		
	106 SVERIGE		382	1524		
	117 FRANKRIKE		70	309		
	141 SVEITS		708	2337		
	ANDRE LAND		218	1271		
2709.0000	RÅOLJE	TONN	3871392	3050469		
	101 DANMARK		60242	49023		
	106 SVERIGE		228670	183778		
	117 FRANKRIKE		435058	353953		
	127 NEDERLAND		344862	275712		
	139 STORBRITANNIA OG N.-IRLAND		2260677	1751727		
	144 TYSKLAND (BRD)		340059	271980		
	612 CANADA		72765	59234		
	684 U S A		129059	105062		
	ANDRE LAND		-	-		
2710.0011-0094	PETROLEUMSPRODUKTER (UNNT. SMØRE- OLJER MV.)	KUB.M	296352	213884		
	101 DANMARK		13933	11810		
	102 FÆRØYANE		3894	2526		
	106 SVERIGE		106182	74700		
	117 FRANKRIKE		19365	9748		
	127 NEDERLAND		18342	16973		
	139 STORBRITANNIA OG N.-IRLAND		81666	52762		
	144 TYSKLAND (BRD)		41303	31446		
	ANDRE LAND		11467	13919		
2711.2100	NATURGASS, I GASSFORM	1000 KUB	2643033	1448089		
	112 BELGIA;LUXEMBOURG		193623	107267		
	117 FRANKRIKE		431929	239289		
	127 NEDERLAND		193623	107267		
	139 STORBRITANNIA OG N.-IRLAND		1153623	622956		
	144 TYSKLAND (BRD)		670235	371310		
	ANDRE LAND		-	-		
3901-3906	POLYMERER, UBEARBEIDDE	TONN	21344	137558		
	101 DANMARK		2774	18304		
	103 FINLAND		2928	19302		
	105 ISLAND		310	1933		
	106 SVERIGE		4030	26090		
	112 BELGIA;LUXEMBOURG		160	986		
	117 FRANKRIKE		415	2790		
	121 IRLAND		220	1648		
	123 ITALIA		170	1015		
	127 NEDERLAND		192	1332		
	137 SPANIA		50	401		
	139 STORBRITANNIA OG N.-IRLAND		3457	23506		
	144 TYSKLAND (BRD)		6288	37941		
	548 SINGAPORE		80	454		
	612 CANADA		47	309		
	684 U S A		60	507		
	ANDRE LAND		164	1042		

TABELL 14 (FORTS.). UTFØRSEL. VIKTIGERE VARER FORDELT PÅ BESTEMMELSESLAND

VARENR. H S	VARE OG LAND	ENHET	JANUAR	1988	MENGDEN	VERDI
			MENGDEN	1000 KR.		
3907-3914	POLYETERE, POLYESTERE, POLYAMIDER, HARPIKSER, POLYURETANER, SILIKONER, NATURLIGE POLYMERER MV., UBEARBEIDDE	TONN	3499	48941		
	101 DANMARK		470	6705		
	103 FINLAND		253	3144		
	106 SVERIGE		925	10471		
	117 FRANKRIKE		98	1291		
	123 ITALIA		346	4011		
	127 NEDERLAND		278	4974		
	137 SPANIA		37	442		
	139 STORBRIANNIA OG N.-IRLAND		267	3809		
	144 TYSKLAND (BRD)		238	4610		
	153 ØSTERRIKE		24	220		
	254 GABON		58	400		
	612 CANADA		115	1059		
	ANDRE LAND		390	7805		
3915-3921	AVFALL, SKRAP OG HALVFABRIKATER AV PLAST	TONN	2470	34287		
	101 DANMARK		385	5038		
	103 FINLAND		136	1819		
	105 ISLAND		7	137		
	106 SVERIGE		746	11599		
	117 FRANKRIKE		133	1549		
	121 IRLAND		11	158		
	139 STORBRIANNIA OG N.-IRLAND		485	5751		
	144 TYSKLAND (BRD)		301	4238		
	U S A		55	738		
	ANDRE LAND		209	3258		
3922-3926	FERDIGE VARER AV PLAST (UNNT. MØBLER, LEKETØY MV.)	TONN	1267	30609		
	101 DANMARK		182	4699		
	103 FINLAND		114	2240		
	105 ISLAND		46	861		
	106 SVERIGE		550	13321		
	117 FRANKRIKE		30	1011		
	121 IRLAND		13	908		
	139 STORBRIANNIA OG N.-IRLAND		211	4181		
	144 TYSKLAND (BRD)		23	707		
	U S A		22	425		
	ANDRE LAND		76	2255		
4301.1000-8000	RÅ PELSSKINN (UNNT. KLIPP)	STK.	333076	127730		
	101 DANMARK		300508	116775		
	103 FINLAND		860	323		
	139 STORBRIANNIA OG N.-IRLAND		1332	415		
	144 TYSKLAND (BRD)		45	5		
	492 KOREA SØR-		5695	2457		
	612 CANADA		1176	824		
	684 U S A		878	306		
	ANDRE LAND		22582	6625		
4407-4408	TRELAST, SKÅRET ELLER HØVLET, UNNT, PARKETTSTAV FAST MÅL	KUB.M	11004	13878		
	101 DANMARK		465	638		
	105 ISLAND		66	163		
	106 SVERIGE		230	505		
	112 BELGIA; LUXEMBOURG		845	977		
	127 NEDERLAND		2902	2997		
	139 STORBRIANNIA OG N.-IRLAND		2208	3221		
	141 SVEITS		202	322		
	144 TYSKLAND (BRD)		3439	4118		
	ANDRE LAND		647	936		
4701.0000	MEKANISK TREMASSE TØRRVEKT	TONN	6056	16362		
	101 DANMARK		11	47		
	106 SVERIGE		204	800		
	112 BELGIA; LUXEMBOURG		15	39		
	117 FRANKRIKE		677	1862		
	123 ITALIA		515	1329		
	127 NEDERLAND		688	1569		
	139 STORBRIANNIA OG N.-IRLAND		1575	4191		
	144 TYSKLAND (BRD)		1760	4099		
	ANDRE LAND		611	2425		
4702-4705	CELLULOSE (HERUNDER DISSOLVING- MASSE) TØRRVEKT	TONN	22832	92653		
	101 DANMARK		1000	3785		
	103 FINLAND		3095	12480		
	106 SVERIGE		1669	7208		
	112 BELGIA; LUXEMBOURG		1877	7598		
	117 FRANKRIKE		2472	10575		
	123 ITALIA		2739	10813		
	127 NEDERLAND		941	2990		
	137 SPANIA		389	1491		
	139 STORBRIANNIA OG N.-IRLAND		3183	12369		
	142 TSJEKKOSLOVAKIA		87	404		
	143 TYRKIA		43	155		
	144 TYSKLAND (BRD)		4896	20696		
	153 ØSTERRIKE		303	1668		
	ANDRE LAND		140	423		

TABELL 14 (FORTS.). UTFØRSEL. VIKTIGERE VARER FORDELT PÅ BESTEMMELSESLAND

VARENDR. H S	VARE OG LAND	ENHET	JANUAR	1988	MENGDEN	VERDI
			MENGDEN	1000 KR.		
4801.0000	AVISAPAPIR I RULLER ELLER ARK	TONN	38023	129013		
	101 DANMARK		3917	13238		
	112 BELGIA;LUXEMBOURG		986	2862		
	117 FRANKRIKE		1865	5084		
	119 HELLAS		1406	4523		
	121 IRLAND		1057	4275		
	123 ITALIA		2159	6695		
	127 NEDERLAND		3437	13620		
	139 STORBRIANNIA OG N.-IRLAND		9897	34882		
	141 SVEITS		551	2169		
	144 TYSKLAND (BRD)		7327	27947		
	303 MAROKKO		26	81		
	432 TAIWAN		18	62		
	436 HONG KONG		176	551		
	512 MALAYSIA		358	1041		
	534 PAKISTAN		1091	3132		
	548 SINGAPORE		489	1437		
	568 THAILAND		1367	3158		
	684 U S A		717	2109		
	804 AUSTRALIA		271	765		
	ANDRE LAND		907	1383		
4802.5100-6000	ANNET TRYKKPAPIR	TONN	10393	45209		
	101 DANMARK		432	2316		
	106 SVERIGE		137	613		
	112 BELGIA;LUXEMBOURG		58	299		
	117 FRANKRIKE		458	2214		
	123 ITALIA		91	486		
	127 NEDERLAND		444	1692		
	137 SPANIA		20	90		
	139 STORBRIANNIA OG N.-IRLAND		890	4305		
	144 TYSKLAND (BRD)		1659	7175		
	464 JAPAN		2034	9522		
	684 U S A		3201	12205		
	ANDRE LAND		969	4292		
4804	KRAFTPAPIR OG KRAFTPAPP, UBESTRØKET	TONN	8258	34955		
	101 DANMARK		246	1361		
	106 SVERIGE		44	362		
	112 BELGIA;LUXEMBOURG		340	1652		
	127 NEDERLAND		634	3202		
	139 STORBRIANNIA OG N.-IRLAND		1784	8146		
	141 SVEITS		211	1389		
	144 TYSKLAND (BRD)		1852	8577		
	153 ØSTERRIKE		64	434		
	684 U S A		1552	4799		
	ANDRE LAND		1533	5033		
4805.3000	SULFITOMSLAGSPAPIR	TONN	1046	5213		
	101 DANMARK		1	14		
	106 SVERIGE		65	461		
	112 BELGIA;LUXEMBOURG		7	41		
	127 NEDERLAND		25	132		
	139 STORBRIANNIA OG N.-IRLAND		712	2789		
	144 TYSKLAND (BRD)		82	434		
	804 AUSTRALIA		61	658		
	ANDRE LAND		94	683		
4806.2000	GREASEPROOF	TONN	1833	15842		
	101 DANMARK		60	594		
	106 SVERIGE		55	515		
	117 FRANKRIKE		74	753		
	139 STORBRIANNIA OG N.-IRLAND		349	3403		
	144 TYSKLAND (BRD)		10	110		
	684 U S A		380	2602		
	ANDRE LAND		907	7865		
7202.1100-1900	FERROMANGAN	TONN	9090	31897		
	103 FINLAND		80	320		
	106 SVERIGE		3222	8858		
	112 BELGIA;LUXEMBOURG		705	2071		
	117 FRANKRIKE		359	1490		
	123 ITALIA		290	679		
	127 NEDERLAND		700	1927		
	139 STORBRIANNIA OG N.-IRLAND		1028	5396		
	144 TYSKLAND (BRD)		1216	5429		
	153 ØSTERRIKE		92	600		
	464 JAPAN		237	814		
	ANDRE LAND		1162	4313		
7202.2100	FERROSILISUM, SOM INNEHOLDER OVER 55 PST. SI	TONN	21972	98628		
	101 DANMARK		209	981		
	103 FINLAND		143	668		
	106 SVERIGE		1438	6703		
	112 BELGIA;LUXEMBOURG		275	1265		
	117 FRANKRIKE		22	58		
	123 ITALIA		622	3187		
	139 STORBRIANNIA OG N.-IRLAND		1847	8904		
	144 TYSKLAND (BRD)		5760	27672		
	432 TAIWAN		21	130		
	464 JAPAN		6499	24362		
	492 KOREA SØR-		1671	8550		
	684 U S A		2400	10179		
	ANDRE LAND		1065	5970		

TABELL 14 (FORTS.). UTFØRSEL. VIKTIGERE VARER FORDELT PÅ BESTEMMELSESLAND

VARENR. H S	VARE OG LAND	ENHET	1988		MENGDE	VERDI 1000 KR.	MENGDE	VERDI 1000 KR.
			JANUAR	MENGDE				
7202.3000	FERROSILICOMANGAN	TONN	9085	29234				
	101 DANMARK		576	2026				
	103 FINLAND		1	6				
	106 SVERIGE		1570	5414				
	112 BELGIA;LUXEMBOURG		1500	4608				
	117 FRANKRIKE		1750	5615				
	119 HELLAS		250	892				
	139 STORBRIANNIA OG N.-IRLAND		331	1051				
	144 TYSKLAND (BRD)		2582	7875				
	684 U S A		42	86				
	ANDRE LAND		484	1663				
7208-7212	FLÅTVALSEDE PRODUKTER AV JERN OG STÅL	TONN	12394	52944				
	101 DANMARK		1845	6939				
	103 FINLAND		138	722				
	105 ISLAND		118	495				
	106 SVERIGE		6013	26921				
	127 NEDERLAND		21	50				
	139 STORBRIANNIA OG N.-IRLAND		1918	10302				
	144 TYSKLAND (BRD)		253	980				
	684 U S A		797	2934				
	ANDRE LAND		1292	3601				
7213-7216	STANGSTÅL OG PROFILSTÅL	TONN	16438	40192				
	101 DANMARK		1455	3802				
	103 FINLAND		173	421				
	106 SVERIGE		3796	7733				
	139 STORBRIANNIA OG N.-IRLAND		2715	6984				
	144 TYSKLAND (BRD)		4045	10394				
	ANDRE LAND		4252	10859				
7308	JERN-OG STÅLKONSTRUKSJONER OG DELER (UNNT. PREFABRIKERT BYGNINGER)	TONN	537	5552				
	101 DANMARK		8	343				
	103 FINLAND		20	70				
	106 SVERIGE		356	3671				
	117 FRANKRIKE		5	92				
	139 STORBRIANNIA OG N.-IRLAND		33	342				
	612 CANADA		7	306				
	ANDRE LAND		107	728				
7402.0000								
7403.1100-1900	KOPPER, ULEGERT, UBEARBEIDD	TONN	2013	35190				
	106 SVERIGE		542	10126				
	117 FRANKRIKE		414	7409				
	123 ITALIA		53	982				
	139 STORBRIANNIA OG N.-IRLAND		718	11619				
	144 TYSKLAND (BRD)		226	4047				
	ANDRE LAND		60	1009				
7502.1000	NIKKEL, ULEGERT, UBEARBEIDD	TONN	4673	206052				
	106 SVERIGE		117	4168				
	117 FRANKRIKE		73	3199				
	123 ITALIA		117	4425				
	127 NEDERLAND		704	38493				
	137 SPANIA		20	845				
	139 STORBRIANNIA OG N.-IRLAND		85	3913				
	144 TYSKLAND (BRD)		236	9561				
	436 HONG KONG		348	13983				
	444 INDIA		80	3945				
	464 JAPAN		213	8559				
	548 SINGAPORE		40	1631				
	612 CANADA		307	13963				
	684 U S A		1870	81246				
	715 BRASIL		135	4925				
	ANDRE LAND		329	13196				
7601.1000	ALUMINIUM, ULEGERT, UBEARBEIDD	TONN	17076	195339				
	103 FINLAND		284	3584				
	106 SVERIGE		1534	17980				
	112 BELGIA;LUXEMBOURG		112	1095				
	117 FRANKRIKE		842	9700				
	123 ITALIA		1992	22321				
	127 NEDERLAND		5875	64383				
	139 STORBRIANNIA OG N.-IRLAND		363	4035				
	141 SVEITS		400	4533				
	144 TYSKLAND (BRD)		4977	59281				
	464 JAPAN		129	2198				
	ANDRE LAND		567	6229				
7601.2000	ALUMINIUM, LEGERT, UBEARBEIDD	TONN	31529	385767				
	101 DANMARK		1425	18936				
	103 FINLAND		98	1150				
	106 SVERIGE		1068	13826				
	112 BELGIA;LUXEMBOURG		2509	29752				
	117 FRANKRIKE		2014	25876				
	123 ITALIA		5442	67363				
	127 NEDERLAND		1424	17395				
	132 PORTUGAL		990	11155				
	139 STORBRIANNIA OG N.-IRLAND		4506	56320				
	141 SVEITS		995	13418				
	144 TYSKLAND (BRD)		8209	98978				
	153 ØSTERRIKE		1182	12423				
	460 ISRAEL		100	1067				
	ANDRE LAND		1567	18106				

TABELL 14 (FORTS.). UTFØRSEL. VIKTIGERE VARER FORDELT PÅ BESTEMMELSESLAND

VARENR. H S	VARE OG LAND	ENHET	JANUAR 1988	
			MENGE	VERDI
			1000 KR.	1000 KR.
7606	ALUMINIUMPLATER OG -BÅND OVER 0,2 MM TYKKELSE	TONN	2500	42167
	101 DANMARK		572	10631
	103 FINLAND		145	2432
	106 SVERIGE		493	7077
	112 BELGIA;LUXEMBOURG		86	1293
	117 FRANKRIKE		214	4124
	127 NEDERLAND		24	426
	139 STORBRIANNIA OG N.-IRLAND		466	7399
	141 SVEITS		69	1110
	144 TYSKLAND (BRD)		266	5082
	684 U S A		98	1391
	ANDRE LAND		66	1202
7901.1100-1200	SINK, ULEGERT, UBEARBEIDD	TONN	2902	15435
	106 SVERIGE		1147	6131
	139 STORBRIANNIA OG N.-IRLAND		349	1848
	144 TYSKLAND (BRD)		1397	7403
	ANDRE LAND		9	53
8425-8428	MASKINER OG APPARATER FOR LØFTING, LASTING OG LOSSING	STK.	741	29792
	101 DANMARK		126	4362
	102 FÆRØYANE		2	24
	103 FINLAND		9	309
	105 ISLAND		6	208
	106 SVERIGE		279	2212
	117 FRANKRIKE		1	31
	123 ITALIA		52	5139
	127 NEDERLAND		2	277
	139 STORBRIANNIA OG N.-IRLAND		33	8339
	144 TYSKLAND (BRD)		40	635
	492 KOREA SØR-		9	1344
	612 CANADA		36	550
	684 U S A		13	1411
	ANDRE LAND		133	4951
8432.1000-8000	LANDBRUKSMASKINER FOR JORDBEARB.	STK.	1320	9134
	101 DANMARK		4	106
	103 FINLAND		718	1957
	106 SVERIGE		79	151
	117 FRANKRIKE		158	3166
	127 NEDERLAND		6	106
	137 SPANIA		25	602
	139 STORBRIANNIA OG N.-IRLAND		41	1264
	144 TYSKLAND (BRD)		201	36
	153 ØSTERRIKE		14	182
	612 CANADA		32	728
	ANDRE LAND		42	837
8471	AUTOMATISKE DATABEHANDLINGSMASKINER OG ENHETER TIL DISSE	STK.	6678	70745
	101 DANMARK		162	9338
	103 FINLAND		38	456
	106 SVERIGE		654	9813
	117 FRANKRIKE		211	1688
	123 ITALIA		61	127
	127 NEDERLAND		97	5303
	135 SOVJETUNIONEN		57	435
	137 SPANIA		1	32
	139 STORBRIANNIA OG N.-IRLAND		352	3969
	141 SVEITS		46	4810
	144 TYSKLAND (BRD)		2155	12574
	444 INDIA		1	443
	548 SINGAPORE		1	4
	684 U S A		2105	12830
	775 VENEZUELA		488	6609
	ANDRE LAND		249	2315
8516.2100-2909 8516.5000-6009	ELEKTRISKE RADIATORER, ØVNER, KAMINER, KOMFYRER, STEKOVNER OG KOMPLETTE KOKEPLATER	STK.	81011	22473
	101 DANMARK		16521	5210
	103 FINLAND		19780	4005
	106 SVERIGE		15758	6379
	117 FRANKRIKE		7628	1442
	139 STORBRIANNIA OG N.-IRLAND		4633	658
	141 SVEITS		2623	808
	144 TYSKLAND (BRD)		3534	700
	153 ØSTERRIKE		3640	1386
	612 CANADA		1456	121
	ANDRE LAND		5438	1763
8708	DELER OG TILBEHØR TIL MOTOR- KJØRETØYER UNDER POS. 8701-8705	TONN	1556	70799
	101 DANMARK		20	657
	103 FINLAND		34	2042
	106 SVERIGE		917	41844
	112 BELGIA;LUXEMBOURG		261	9929
	117 FRANKRIKE		6	350
	123 ITALIA		10	655
	127 NEDERLAND		1	206
	139 STORBRIANNIA OG N.-IRLAND		38	2394
	144 TYSKLAND (BRD)		264	12194
	ANDRE LAND		5	529

TABELL 14 (FORTS.). UTFØRSEL. VIKTIGERE VARER FORDELT PÅ BESTEMMELSESLAND

VARENRS. H S	VARE OG LAND	ENHET	1988		
			JANUAR MENGDEN	VERDI	
				1000 KR.	1000 KR.
9401,9403	MØBLER (UNNT. TIL MEDISINSK BRUK, SENGBUNNER OG -UTSTYR)	TONN	817	41634	
	101 DANMARK		164	6855	
	103 FINLAND		37	2440	
	105 ISLAND		22	735	
	106 SVERIGE		290	9891	
	112 BELGIA; LUXEMBOURG		2	290	
	117 FRANKRIKE		9	1086	
	127 NEDERLAND		7	504	
	139 STORBRITANNIA OG N.-IRLAND		94	3781	
	141 SVEITS		13	1258	
	144 TYSKLAND (BRD)		83	6911	
	153 ØSTERRIKE		1	136	
	464 JAPAN		7	904	
	612 CANADA		1	112	
	684 U S A		74	5498	
	ANDRE LAND		14	1233	

TABELL 15. INNFØRSEL OG UTFØRSEL. SKIP FORDELT PÅ LAND. MILL. KR

IMPORTS AND EXPORTS OF SHIPS BY COUNTRY. MILLION KRONER

SKIP OG BÅTER
SHIPS AND BOATS

LAND COUNTRY	INNFØRSEL - OPPRINNELSES LAND IMPORTS - COUNTRY OF ORIGIN		UTFØRSEL - EXPORTS -		BESTEMMELSESLAND COUNTRY OF DESTINATION
	JANUAR		JANUAR		
	1987	1988	1987	1988	
I A L T	261,7	356,0	519,9	358,1	
EUROPA I ALT	1,1	61,1	92,1	223,7	
102 FÆRØYANE	-	-	82,1	-	
105 ISLAND	-	-	-	148,1	
106 SVERIGE	-	-	-	10,4	
117 FRANKRIKE	-	6,5	-	-	
126 MALTA	-	54,6	-	-	
127 NEDERLAND	1,1	-	-	-	
139 STORBRITANNIA OG N.-IRLAND	-	-	10,0	33,0	
143 TYRKIA	-	-	-	32,2	
AFRIKA I ALT	-	110,8	80,3	11,0	
283 LIBERIA	-	110,8	80,3	11,0	
ASIA I ALT	254,7	148,8	23,0	-	
484 KINA	254,7	-	23,0	-	
492 KOREA, SØR-	-	148,8	-	-	
NORD-AMERIKA I ALT	5,9	35,3	324,5	103,5	
607 BAHAMAS, BERMUDA	-	-	-	25,0	
612 CANADA	-	1,4	39,8	29,1	
631 GRØNLAND	-	-	10,0	-	
652 MEXICO	-	-	-	6,7	
669 PANAMA MED KANALSONEN	5,9	33,9	274,7	42,7	
SØR-AMERIKA I ALT	-	-	-	20,0	
725 CHILE	-	-	-	20,0	

Merknader

Statistikken over utenrikshandelen gir oppgaver over **generalhandelen**.

Innførselsstatistikken omfatter alle varer som innføres til Norge, herunder også varer som blir lagt inn på transittlager og frilager. Varer i direkte transitt blir ikke tatt med.

Utførselsstatistikken omfatter alle varer som utføres fra Norge, herunder også utførsel fra transittlager og frilager.

Mengdeoppgavene for inn- og utførte varer gjelder nettomengden når ikke noe annet er bestemt i tolltariffen.

Verdien av innførselen er oppgitt cif og verdien av utførselen fob norsk havn eller grensestasjon.

Varegrupperingen følger FNs **Standard International Trade Classification SITC**, (fra 1976 SITC-Rev. 2, og fra 1988 SITC-Rev. 3). I de mest detaljerte tabeller (tab. 10, 11 og 14) er imidlertid varene gruppert etter varenomenklaturen i tolltariffen. Denne følger fra 1988 den nye internasjonale toll- og statistikkomenklatur, Det harmoniserte system (HS). De seks første siffer av varenummeret er således en internasjonal oppdeling, mens sjuende og åttende siffer er en nasjonal utvidelse (toll- og statistikkoppdeling). Den statistiske varefortegnelsen er tatt inn i tolltariffen og foreligger også trykt i serien Norges offisielle statistikk (NOS). De enkelte varenumre og varebetegnelser finnes i Tolltariffen utgitt av Toll- og avgiftsdirektoratet og i Statistisk varefortegnelse for utenrikshandelen.

Landgrupperingen er for innførte varer etter produksjonsland og for utførte varer etter bestemmelsesland.

Månedsoppgavene er foreløpige. Rettelser blir ført à jour i sammendragstallene, og disse vil derfor ikke alltid være i samsvar med summen av månedstallene. Se ellers Statistisk varefortegnelse for utenrikshandelen eller den årlige publikasjon Utenrikshandel, om opplegget og gjennomføringen av statistikken.

Notes

Norway's external trade statistics are based on the «**general**» system of trade statistical recording.

Import statistics comprise all merchandise imported into Norway, including merchandise placed in Customs bonded warehouses but excluding goods entered for trans-shipment.

Export statistics comprise all merchandise exported from Norway, including re-exports of imported goods, whether or not the exports and re-exports are from Customs bonded warehouses.

The **quantities** given in respect of imported and exported merchandise are net quantities if not otherwise stipulated in the Customs Tariff.

The **value** of the imports represents the c.i.f. value, and the value of the exports represents the f.o.b. value, at Norwegian port or land boundary.

The **commodity classification** is based on the **Standard International Trade Classification** of the United Nations SITC (as from 1976 SITC Rev. 2, and from 1988 SITC Rev. 3). However, the detailed commodity specification in the tables 10, 11 and 14 follows the nomenclature of the Norwegian Customs Tariff, which from 1988 is based on the new international tariff and statistical nomenclature, The Harmonized System (HS). The first six digits correspond with the international items, the seventh and eighth digits represent national breakdowns. The commodity code definitions are given in the Norwegian Customs Tariff published by the Directorate of Customs and Excise and the Commodity List for External Trade Statistics.

The **geographical classification** is for imports by country of production and for exports by country of destination.

The monthly figures are preliminary and subject to corrections. Such corrections relating to earlier periods are carried to the aggregated totals which show the trade for the portion of the year up to the close of the period of account. It follows that such aggregated totals will not always be equal to the sum of the past periodic figures as published. For further details, see definitions in Commodity List for external trade or the annual publication External Trade.

Statistikk over utenrikshandelen

Abonnement på månedsheftet tegnes i Statistisk Sentralbyrå, Skippergata 15, Oslo-Dep., 0033 Oslo 1, eller hos bokhandlerne. Enkelthefter kan kjøpes på de samme steder.

De som er interessert i regelmessige oppgaver over innførselen eller utførselen av varer som ikke er tatt med i denne publikasjonen, eller som ønsker oppgaver over innførselen eller utførselen av enkelte varer fordelt på land eller tollsteder, kan tegne abonnement på slike oppgaver i Statistisk Sentralbyrå. Ved bestillingen må varens (varenes) nummer i gjeldende Tolltariff eller i Statistisk varefortegnelse for utenrikshandelen oppgis.

Abonnementsprisen for året 1988 er:

Månedsoppgaver for total mengde og verdi:

Kr 20,00 pr. vare pr. år.

Månedsoppgaver over mengde og verdi fordelt på

land: Kr 6,00 pr. vare pr. måned, årsabonnement kr 60,00 pr. vare. Kvartalsoppgaver kr 24,00 og halvårsoppgaver kr 12,00 pr. vare pr. år.

Oppgaver over mengde fordelt på tollsteder:

Kvartalsoppgaver kr 24,00, halvårsoppgaver kr 12,00 pr. vare pr. år.

Minstepris kr 60,00 pr. år.

Statistisk Sentralbyrå utgir også årspublikasjonen UTENRIKSHANDEL. Hefte I gir oppgaver over innførselen og utførselen av de enkelte vareslag etter tolltariffens varenomenklatur med fordeling på produksjonsland/bestemmelsesland og samhandelen med de enkelte land fordelt på vareslag. Hefte II gir bl. a. opplysninger om handelen med de enkelte land fordelt på varegrupper etter FNs varenomenklatur (SITC). Publikasjonen utgis i kommisjon hos H. Aschehoug & Co. og Universitetsforlaget, Oslo, og kan kjøpes hos bokhandlerne.

Byråets uke- og månedspublikasjoner

Abonnementsprisene for Byråets uke- og månedspublikasjoner for 1988 er:

	Kr pr. år	Kr pr.hefte
Statistisk ukehefte	300,00	15,00
Statistisk månedshefte	200,00	20,00
Månedstatistikk over utenrikshandelen	160,00	20,00
Bank- og kredittstatistikk. Aktuelle tall	260,00	15,00
Økonomiske analyser	120,00	15,00
Nye distriktstall (pr. fylke)	90,00	10,00