

SEPTEMBER 1987 - 75. ÅRGANG

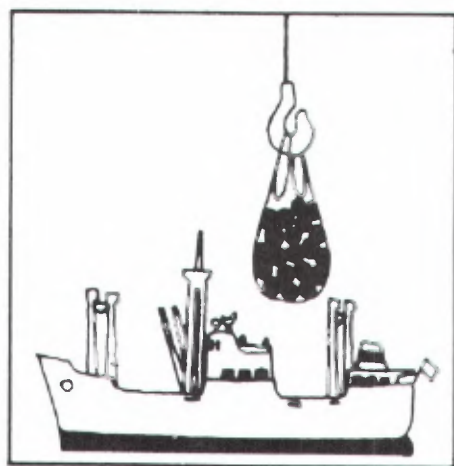

MÅNEDSSTATISTIKK OVER UTENRIKS- HANDELEN

MONTHLY BULLETIN OF EXTERNAL TRADE

STATISTISK SENTRALBYRÅ
CENTRAL BUREAU OF STATISTICS OF NORWAY

Innhold

Tabell	1. Innførsel og utførsel
»	2. Innførsel og utførsel av skip, oljeplattformer og utførsel av råolje og naturgass . . .
»	3. Kvartalsindekser for utenrikshandelen
»	4. Kvartalsindekser for utvalgte varegrupper
	A Innførsel
	B Utførsel
»	5. Innførsel: Varesektorer og hovedgrupper etter SITC .
»	6. Utførsel: Varesektorer og hovedgrupper etter SITC .
»	7. Innførsel og utførsel: Grupper etter SITC
»	8. Innførsel: Viktigere vareposter etter SITC
»	9. Utførsel: Viktigere vareposter etter SITC
»	10. Innførsel: Viktigere varer etter tolltariffens nomenklatur
»	11. Utførsel: Viktigere varer etter tolltariffens nomenklatur
»	12. Samhandelen med de enkelte land
»	13. Samhandelen med de viktigste land: Hovedgrupper etter SITC
»	14. Utførsel: Viktigere varer fordelt på bestemmelsesland
«	15. Innførsel og utførsel: Skip fordelt på land

Vedlegg til heftet for mars, juni, september og desember:

Innførsel til konsum, investering og vareinnsats (KIV-gruppering).

Standardtegn i tabeller

Oppgave mangler	..
Tall kan ikke offentliggjøres	:
Null	—
Mindre enn 0,5 av den brukte enheten	0

Contents

Table	1. Imports and exports
»	2. Imports and exports of ships, oil platforms and exports of crude oil and natural gas
»	3. Quarterly index numbers of external trade
»	4. Quarterly index numbers for selected commodity groups
	A Imports
	B Exports
»	5. Imports by sections and divisions of the SITC
»	6. Exports by sections and divisions of the SITC
»	7. Imports and exports by groups of the SITC
»	8. Imports by principal items of the SITC
»	9. Exports by principal items of the SITC
»	10. Imports of principal commodities according to the Customs Tariff Nomenclature .
»	11. Exports of principal commodities according to the Customs Tariff Nomenclature .
»	12. Imports and exports by country
»	13. Trade with principal countries by divisions of the SITC
»	14. Exports of principal commodities by country of destination
»	15. Imports and exports of ships by country

Annex to the March, June, September and December issues:

Imports for consumption, fixed capital formation and input.

Explanation of Symbols in Tables

Data not available
Not for publication
Nil
Less than 0.5 of unit employed

TABELL 1. INNFØRSEL OG UTFØRSEL. MILL. KR IMPORTS AND EXPORTS. MILLION KRONER

A. INNFØRSEL IMPORTS						
MÅNED MONTH	I ALT TOTAL			UTEN SKIP OG OLJEPLATTFORMER. EXCL. SHIPS AND OIL PLATFORMS.		
	1985	1986	1987	1985	1986	1987
JANUAR	9868,7	11985,0	11408,5	9859,4	11948,8	11146,8
FEBRUAR	10439,9	11899,7	11590,0	10106,6	11346,5	11583,0
MARS	11777,1	10837,0	13997,2	11061,7	10649,6	13248,7
APRIL	10106,7	14343,3	12012,1	9839,0	14234,4	11993,1
MAI	10838,3	12747,6	12393,4	10033,3	12065,2	11838,8
JUNI	10513,6	12956,0	12718,7	10424,2	12163,0	12571,6
JULI	9828,9	11980,8	10760,0	9811,3	11959,7	10704,1
AUGUST	10351,4	10642,0	11430,2	10184,9	10562,5	11219,2
SEPTEMBER	10691,8	13340,3	13259,1	10369,1	13040,3	12387,1
OKTOBER	14468,5	14617,6		13385,2	14055,9	
NOVEMBER	12394,2	11912,5		12064,3	11877,6	
DESEMBER	11284,3	12790,5		10827,4	12108,9	
I ALT	132563,4	150052,3		127966,4	146012,4	

B. UTFØRSEL EXPORTS						
MÅNED MONTH	I ALT TOTAL			UTEN RØLJE, NATURGASS, SKIP OG OLJEPLATTFORMER. EXCL. CRUDE OIL, NATURAL GAS, SHIPS AND OIL PLATFORMS.		
	1985	1986	1987	1985	1986	1987
JANUAR	14210,6	13900,2	11913,2	6060,5	5981,9	6009,7
FEBRUAR	13279,6	12042,9	13334,8	5812,7	5491,1	6099,7
MARS	15502,8	11692,9	12832,5	6613,3	5241,9	6855,3
APRIL	14635,5	8663,0	12671,3	6033,4	6023,5	5708,5
MAI	14251,7	10106,1	12063,2	6573,2	5654,0	6727,8
JUNI	12854,3	10873,0	11351,8	6368,5	5944,7	6838,9
JULI	13498,0	9740,5	11654,9	6174,3	5648,5	6203,2
AUGUST	12897,9	9519,9	8811,1	5635,4	4754,6	5698,7
SEPTEMBER	13479,4	10539,7	11373,6	5589,7	5970,9	6863,4
OKTOBER	16494,7	12558,9		7224,9	6556,9	
NOVEMBER	14065,7	11675,0		6108,8	5985,1	
DESEMBER	15562,6	12535,3		5824,0	6117,8	
I ALT	170732,3	133847,4		74018,7	69370,9	

C. INNFØRSEL SOVERSKOTT IMPORT SURPLUS						
MÅNED MONTH	I ALT TOTAL			UTEN SKIP OG OLJEPLATTFORMER OG FOR UTFØRSELEN OGSÅ RØLJE OG NATURGASS EXCL. SHIPS, OIL PLATFORMS AND FOR EXPORTS ALSO CRUDE OIL AND NATURAL GAS		
	1985	1986	1987	1985	1986	1987
JANUAR	- 4341,8	- 1915,2	- 504,7	3798,9	5966,9	5137,1
FEBRUAR	- 2839,8	- 143,2	- 1744,9	4293,8	5855,4	5483,3
MARS	- 3725,6	- 855,8	1164,7	4448,5	5407,7	6393,4
APRIL	- 4528,7	5680,3	- 659,2	3805,6	8210,9	6284,6
MAI	- 3413,4	2641,6	330,2	3460,1	6411,2	5111,0
JUNI	- 2340,7	2083,0	1366,9	4055,7	6218,3	5732,7
JULI	- 3669,2	2240,2	- 894,9	3637,0	6311,2	4500,9
AUGUST	- 2546,5	1122,1	2619,1	4549,5	5808,0	5520,5
SEPTEMBER	- 2787,6	2800,6	1885,5	4779,3	7069,4	5523,8
OKTOBER	- 2026,2	2058,7		6160,3	7499,0	
NOVEMBER	- 1671,5	237,4		5955,5	5892,5	
DESEMBER	- 4278,4	255,2		5003,4	5991,0	
I ALT	-38169,4	16204,9		53947,6	76641,5	

ENDELIGE TALL FOR 1985 OG 1986 FINAL FIGURES FOR 1985 AND 1986

TABELL 2. INNFØRSEL OG UTFØRSEL AV SKIP, OLJEPLATTFORMER OG UTFØRSEL AV RÅOLJE OG
 NATURGASS. MILL. KR IMPORTS AND EXPORTS OF SHIPS, OIL PLATFORMS, AND
 EXPORTS OF CRUDE OIL AND NATURAL GAS. MILLION KRONER

MÅNED MONTH	SKIP SHIPS					
	INNFØRSEL IMPORTS			UTFØRSEL EXPORTS		
	1985	1986	1987	1985	1986	1987
JANUAR	9,4	36,3	261,7	197,1	982,1	519,9
FEBRUAR	333,3	553,2	6,9	843,8	1188,1	2621,9
MARS	715,4	187,4	748,5	782,8	1075,3	1383,3
APRIL	267,7	108,9	19,0	1064,9	690,9	2269,9
MAI	805,0	94,7	22,6	451,9	324,2	523,4
JUNI	89,4	298,4	147,1	620,5	700,6	677,7
JULI	17,5	21,1	55,9	663,9	269,8	589,6
AUGUST	166,5	79,4	211,0	597,7	972,5	145,3
SEPTEMBER	322,8	300,0	393,6	981,3	843,1	128,5
OKTOBER	292,4	3,9		2078,4	1483,4	
NOVEMBER	329,9	34,8		875,4	973,4	
DESEMBER	456,9	4,1		1939,1	1588,2	
I ALT	3806,2	1722,2		11096,8	11091,6	

MÅNED MONTH	OLJEPLATTFORMER OIL PLATFORMS					
	INNFØRSEL IMPORTS			UTFØRSEL EXPORTS		
	1985	1986	1987	1985	1986	1987
JANUAR	-	-	-	-	-	96,1
FEBRUAR	-	-	-	-	-	-
MARS	-	-	-	-	57,0	-
APRIL	-	-	-	-	-	54,7
MAI	-	587,8	532,0	-	-	-
JUNI	-	494,7	-	-	251,0	63,8
JULI	-	-	-	-	-	-
AUGUST	-	-	-	-	-	-
SEPTEMBER	-	-	478,4	-	-	79,7
OKTOBER	790,8	557,8	-	237,3	-	-
NOVEMBER	-	-	-	-	-	-
DESEMBER	-	677,5	-	-	-	-
I ALT	790,8	2317,8		237,3	308,0	

MÅNED MONTH	RÅOLJE CRUDE OIL			NATURGASS NATURAL GAS		
	UTFØRSEL EXPORTS			UTFØRSEL EXPORTS		
	1985	1986	1987	1985	1986	1987
JANUAR	4913,9	4151,2	3362,2	3039,1	2785,1	1925,3
FEBRUAR	3950,7	2858,3	2922,7	2672,4	2505,3	1690,5
MARS	5196,2	2533,0	2746,7	2910,4	2785,6	1847,2
APRIL	4730,0	901,0	3270,9	2807,1	1047,7	1367,3
MAI	4617,7	1930,4	3480,8	2608,9	2197,5	1331,2
JUNI	3829,6	2022,7	2618,5	2035,7	1954,0	1152,9
JULI	4616,3	1949,3	3630,6	2043,5	1873,0	1231,5
AUGUST	4726,0	1965,3	2245,6	1938,8	1827,4	721,5
SEPTEMBER	5065,4	1943,2	3169,3	1843,1	1782,5	1132,7
OKTOBER	4952,2	2594,5		2002,0	1924,0	
NOVEMBER	4579,3	2827,4		2502,2	1889,1	
DESEMBER	4899,3	2849,3		2900,2	1980,0	
I ALT	56076,6	28525,6		29303,4	24551,2	

TABELL 3. KVARTALSINDEKSER FOR UTENRIKSHANDELEN. 1980=100 QUARTERLY INDEX NUMBERS OF EXTERNAL TRADE

A. INNFØRSEL I ALT UTENOM SKIP OG OLJEPLATTFORMER TOTAL IMPORTS EXCL. SHIPS AND OIL PLATFORMS						
	PRISINDEKS UNIT VALUE			VOLUMINDEKS VOLUME		
	1985	1986	1987	1985	1986	1987
1. KVARTAL	125	125	132	121	133	132
2. KVARTAL	128	125	136	115	150	131
3. KVARTAL	129	129	131	115	134	123
4. KVARTAL	128	129		138	143	
ÅRET	127	127		122	140	

C. UTFØRSEL I ALT UTENOM SKIP OG OLJEPLATTFORMER TOTAL EXPORTS EXCL. SHIPS AND OIL PLATFORMS						
	PRISINDEKS UNIT VALUE			VOLUMINDEKS VOLUME		
	1985	1986	1987	1985	1986	1987
1. KVARTAL	151	123	108	124	127	141
2. KVARTAL	149	109	104	121	116	142
3. KVARTAL	143	102	108	119	123	130
4. KVARTAL	142	105		131	141	
ÅRET	147	110		124	127	

D. UTFØRSEL I ALT UTENOM RÅOLJE, NATURGASS, SKIP OG OLJEPLATTFORMER TOTAL EXPORTS EXCL. CRUDE OIL, NATURAL GAS, SHIPS, OIL PLATFORMS						
	PRISINDEKS UNIT VALUE			VOLUMINDEKS VOLUME		
	1985	1986	1987	1985	1986	1987
1. KVARTAL	133	126	130	120	114	125
2. KVARTAL	135	122	131	121	125	127
3. KVARTAL	134	128	135	112	110	120
4. KVARTAL	132	132		125	122	
ÅRET	133	127		120	118	

TABELL 4A. INNFØRSEL: KVARTALSINDEKSER FOR DE ENKELTE VAREGRUPPER (1980:

SITC	VAREGRUPPE COMMODITY GROUP	VERDIINDEKS VALUE											
		1986					1987						
		KVARTAL					KVARTAL						
		1.	2.	3.	4.	ÅRET	1.	2.	3.	4.			
0	MATVARER OG LEVENDE DYR	138	164	132	170	151	146	149	122				
04	KORN OG KORNVARER	100	84	107	121	103	91	120	68				
041	HVETE	113	49	125	82	92	26	96	2				
05	FRUKT OG GRØNNSAKER	177	182	145	193	174	200	188	155				
054	GRØNNSAKER, FRISKE, KJØLTE, FRYSTE	203	248	101	191	186	275	284	128				
057	FRUKT OG NØTTER, FRISKE ELLER TØRKEDE	169	152	144	195	165	178	146	146				
06	SUKKER, SUKKERVARER OG HONNING	64	97	99	114	93	78	94	95				
07	KAFFE, TE, KAKAO, KRYDDERIER	160	221	124	172	169	128	107	101				
071	KAFFE	169	242	122	141	169	105	86	79				
1	DRIKKEVARER OG TOBAKK	124	194	165	246	182	174	186	167				
2	RÅVARER, IKKE SPISELIGE, UNNTATT BRENSLSSTOFFER	114	113	120	123	118	133	127	112				
22	OLJEFRØ OG OLJEHOLDIGE FRUKTER	122	85	85	106	100	95	118	74				
24	TØMMER, TRELAST OG KORK	181	218	220	259	220	215	274	288				
246	KUBB OG CELLULOSETØMMER	216	255	277	314	265	234	390	438				
248	SKRRET ELLER HØVLET TRELAST	174	218	204	240	209	213	249	241				
25	PAPIRMASSE OG PAPIRAVFALL	45	60	49	53	52	52	55	46				
26	TEKSTILFIBRER OG TEKSTILAVFALL	144	126	114	138	131	119	96	100				
27	RÅ GJØDNINGSTOFFER OG RÅ MINERALER	126	137	125	124	128	137	126	127				
28	MALMER OG METALLAVFALL	90	91	113	94	97	94	101	81				
3	BRENSLSSTOFFER, SMØREOLJER, ELEKTRISK STRØM, GASS	70	69	54	52	61	49	50	61				
32	KULL, KOKS OG BRIKETTER	138	141	147	127	138	122	116	107				
33	MINERALOLJE OG MINERALOLJEPRODUKTER	61	54	42	40	49	41	42	55				
333	MINERALOLJE, RÅ	30	42	17	4	23	21	25	39				
334	MINERALOLJEPRODUKTER	107	64	69	91	83	68	59	69				
335	RESTSTOFFER AV MINERALOLJEPRODUKTER I.E.N.	100	127	149	112	122	92	121	162				
34	GASS	224	234	215	161	209	156	148	109				
35	ELEKTRISK STRØM	57	300	82	272	178	26	66	129				
4	ANIMALSK OG VEGETABILSK FETT, OLJE OG VOKS	171	99	120	160	138	140	99	82				
5	KJEMISKE PRODUKTER	168	186	169	191	178	193	197	187				
51	ORGANISKE KJEMISKE PRODUKTER	158	156	141	177	158	169	171	160				
52	UORGANISKE KJEMISKE PRODUKTER	195	163	157	171	172	171	174	155				
53	FARGESTOFFER OG GARVESTOFFER	159	224	210	203	199	193	242	228				
54	MEDISINSKE OG FARMASØYTISKE PRODUKTER	190	208	192	222	203	234	240	235				
55	FLYKTIGE OLJER, PARFYMESTOFFER, TOALET- OG RENGJØRINGSMIDLER	229	265	242	271	252	268	250	278				
58	PLASTRÅSTOFFER OG -HALVFABRIKATA	147	170	162	180	165	177	186	177				
6	BEARBEIDDE VARER HØVEDSAKELIG GRUPPERT ETTER MATERIALE	164	183	170	190	177	174	185	172				
62	VARER AV GUMMI	171	204	203	194	193	199	180	184				
625	DEKK OG SLANGER AV GUMMI	174	212	211	187	196	206	182	187				
63	VARER AV TRE ELLER KORK, UNNTATT MØBLER	187	218	208	276	222	229	236	223				
64	PAPIR OG PAPP OG VARER DERAV	207	230	222	250	228	262	252	247				
641	PAPIR OG PAPP	209	224	224	245	225	245	240	239				
65	GARN, STOFFER OG VARER AV TEKSTILMATERIALE	150	157	145	169	155	159	148	148				
651	TEKSTILGARN	127	117	95	112	113	109	96	94				
652	VEVNADER AV BOMULL	184	160	136	164	161	167	143	138				
653	VEVNADER AV SYNTETISKE ELLER KUNSTIGE TEKSTILFIBRER	117	119	119	124	120	126	105	108				
659	GOLVBELEGG, VEGGTEPPER M.V. AV TEKSTILMATERIALE	187	198	194	256	209	216	201	210				
66	VARER AV IKKE-METALLISKE MINERALER	178	225	230	285	230	222	235	246				
664	GLASS	161	209	192	243	201	222	205	208				
67	JERN OG STÅL	144	146	127	134	138	121	120	117				
673	STENGER, VALSETRÅD, PROFILER AV JERN ELLER STÅL	124	124	102	127	119	116	110	99				
674	UNIVERSALJERN OG -STÅLPLATER AV JERN ELLER STÅL	129	125	122	113	122	106	112	101				
678	RØR OG RØRDELER AV JERN ELLER STÅL	198	192	166	164	180	144	136	166				
68	METALLER, UNNTATT JERN OG STÅL	156	154	146	151	152	153	150	116				
682	KOPPER	126	132	110	136	126	124	106	100				
684	ALUMINIUM	198	203	199	190	198	195	203	151				
69	VARER AV METALLER I.E.N.	175	218	197	218	202	196	264	219				
7	MASKINER OG TRANSPORTMIDLER, UNNTATT SKIP OG OLJEPLATTFORMER	229	280	245	252	252	238	251	217				
71	KRAFTMASKINER OG UTSTYR	197	171	170	154	173	160	167	139				
72	MASKINER FOR SPEIELLE INDUSTRIER	182	247	225	220	219	201	227	197				
723	ANLEGGSMASKINER OG -UTSTYR	189	257	282	220	237	170	225	184				
75	KONTORMASKINER OG AUTOMATISK DATABEHANDLINGSUTSTYR	383	421	347	421	393	382	379	337				
76	TELEKOMMUNIKASJONSAPPARATER OG -UTSTYR	247	269	255	330	275	262	252	230				
761	FJERNSYNSMOTTAKERE	141	149	121	198	152	159	144	139				
77	ELEKTRISKE MASKINER OG APPARATER I.E.N.	197	225	218	234	219	223	210	205				
772	APP. TIL Å SLUTTE, BRYTE, SIKRE ELEKTR. STRØMKRETSE	174	204	196	207	195	202	186	187				
775	ELEKTR. OG IKKE-ELEKTR. HUSHOLDNINGSARTIKLER I.E.N.	177	201	214	267	215	186	180	186				
78	KJØRETØYER FOR VEG	341	418	315	337	353	319	323	228				
781	PERSONBILER (HERUNDER STASJONSVOGNER)	409	432	319	335	373	342	292	215				
8	FORSKJELLIGE FERDIGE VARER	208	217	245	256	231	244	215	248				
81	SANITØR-, VARME- OG LYSUTSTYR	180	198	203	290	218	243	210	216				
82	MØBLER	293	339	280	406	329	354	338	288				
84	KLØR	218	199	290	238	236	250	186	286				
842	YTTERTØY FOR MENN ELLER GUTTER	154	138	221	181	173	174	137	208				
843	YTTERTØY FOR KVINNER, PIKER ELLER SMÅBARN	284	270	393	294	310	323	219	317				
85	FOTTØY	162	142	206	156	166	188	133	210				
88	FOTOGRAFISKE OG OPTISKE ARTIKLER; UR	154	183	175	204	179	176	181	174				
89	FORSKJELLIGE FERDIGE VARER I.E.N.	190	217	226	269	225	237	231	243				
894	SPORTSARTIKLER, LEKETØY, SPILL M.V.	131	173	225	240	192	149	187	219				
898	MUSIKKINSTR., OPPTAKERE OG SPILLERE FOR LYD ELLER BILDER	248	251	252	331	271	312	260	252				
0-9	I ALT UNNTATT SKIP OG OLJEPLATTFORMER	165	187	173	185	178	175	177	167				
	AV DETTE:												
0-1	MATVARER, DRIKKEVARER, TOBAKK	136	167	135	177	154	148	152	126				
2-4	RÅVARER, UNNTATT BRENSLSSTOFFER	116	113	120	124	118	133	126	111				
3	BRENSLSSTOFFER	70	69	54	52	61	49	50	61				
5-9	BEARBEIDDE VARER, UNNTATT MATVARER, DRIKKEVARER, TOBAKK ..	200	231	216	229	219	217	220	207				
EX 793	SKIP OG OLJEPLATTFORMER	217	442	117	356	282	284	201	318				
0-9	I ALT MED SKIP OG OLJEPLATTFORMER	166	192	172	188	179	177	178	170				

IMPORTS: QUARTERLY INDEX NUMBERS FOR PRINCIPAL COMMODITY GROUPS

PRISINDEKS					UNIT VALUE					VOLUMINDEKS					VOLUME					SITC
1986					1987					1986					1987					
KVARTAL					KVARTAL					KVARTAL					KVARTAL					
1.	2.	3.	4.	ARET	1.	2.	3.	4.	ARET	1.	2.	3.	4.	ARET	1.	2.	3.	4.	ARET	
126	141	132	130	132	129	125	122			110	116	101	131	114	113	119	100			0
112	132	121	100	113	97	99	127			90	64	89	122	91	94	121	54			04
94	112	93	93	95	62	80	89			120	44	135	88	97	43	120	2			041
130	138	135	132	134	138	147	141			136	132	107	146	130	145	128	110			05
106	135	156	98	117	118	148	145			191	184	65	195	159	233	192	88			054
137	145	131	146	140	147	148	140			123	105	110	134	118	121	99	104			057
90	92	86	95	91	95	94	89			70	106	116	120	103	82	100	107			06
136	165	154	137	148	119	102	94			118	134	81	126	115	108	105	107			07
140	179	166	148	159	116	83	79			120	135	73	96	106	91	103	101			071
153	163	172	164	163	180	170	171			81	119	96	151	112	97	109	97			1
108	104	108	111	108	113	107	116			106	109	111	110	109	118	118	96			2
111	107	107	99	106	100	97	95			110	80	80	108	94	95	121	78			22
123	122	131	134	128	140	138	142			147	179	168	193	172	153	199	202			24
142	139	152	156	148	162	162	165			152	183	182	201	179	145	240	265			246
114	114	120	124	118	131	125	127			152	192	171	194	177	163	199	190			248
132	130	143	155	139	172	170	161			34	46	34	34	37	30	32	29			25
130	124	124	113	122	112	111	117			110	102	92	122	107	106	86	86			26
118	117	116	118	117	120	118	112			107	118	108	105	109	115	107	113			27
92	86	93	92	91	87	86	97			98	106	121	103	107	108	118	84			28
126	81	79	83	91	88	87	83			56	85	68	63	68	56	57	74			3
125	130	125	135	128	127	118	115			111	108	117	94	108	96	98	92			32
119	70	66	70	79	80	81	81			51	77	63	56	62	52	51	68			33
138	60	51	68	70	74	76	77			21	71	33	5	33	29	33	50			333
112	77	69	67	80	78	80	78			96	83	100	137	104	87	74	89			334
118	118	95	111	109	116	109	112			85	108	157	100	113	79	110	145			335
232	204	207	225	216	133	114	110			97	115	104	72	97	117	130	99			34
99	80	80	92	86	99	74	49			57	376	103	297	208	26	90	265			35
119	106	77	77	92	83	94	100			145	93	155	208	150	168	106	82			4
129	133	127	131	130	136	137	132			130	140	134	146	137	141	143	141			5
114	117	107	105	111	113	126	123			138	133	131	169	143	149	136	130			51
140	180	139	141	148	162	176	145			140	91	113	121	116	106	99	106			52
121	122	127	135	126	126	119	120			132	183	165	151	158	153	203	190			53
133	137	142	170	145	163	154	172			143	151	136	131	140	144	156	137			54
138	144	141	146	142	145	148	139			166	184	173	185	177	185	169	200			55
119	120	120	122	120	127	129	124			124	141	134	148	137	139	144	143			58
136	138	141	144	140	149	149	144			121	132	120	132	126	117	124	120			6
146	153	178	173	162	172	169	169			117	133	114	112	119	115	106	109			62
146	159	181	182	166	182	188	179			120	133	117	103	118	113	97	104			625
133	143	152	149	144	164	164	161			141	152	137	185	154	140	144	139			63
137	140	146	150	143	154	155	156			152	165	153	167	159	170	163	158			64
142	145	152	154	148	161	162	162			148	154	147	159	152	152	149	148			641
140	142	151	151	146	149	148	147			107	111	96	112	107	107	100	101			65
135	136	136	140	137	135	132	136			94	86	70	80	82	81	73	69			651
165	167	176	177	171	177	174	181			112	96	77	93	94	94	82	76			652
136	136	148	144	141	148	147	143			86	88	80	86	85	85	72	75			653
134	134	138	142	137	144	144	139			140	148	141	180	152	150	139	151			659
141	121	114	130	125	147	137	127			126	186	202	219	183	151	172	194			66
134	142	139	154	143	159	166	169			120	147	138	158	141	139	124	123			664
137	142	141	141	140	140	135	123			105	103	90	94	98	86	89	95			67
127	129	134	132	130	135	127	131			97	96	77	96	91	86	87	76			673
123	128	129	124	126	128	124	123			104	97	95	91	97	83	90	82			674
155	156	155	166	158	150	151	113			127	123	107	99	114	96	90	146			678
110	115	112	110	112	108	112	123			142	134	131	137	136	142	133	95			68
111	116	114	112	113	110	114	114			114	113	96	122	111	112	93	87			682
127	140	133	134	133	130	124	139			156	145	149	141	148	151	164	109			684
139	146	152	153	148	166	169	161			126	149	130	142	137	118	156	136			69
119	126	131	125	125	130	140	130			192	222	187	203	201	183	179	166			7
152	156	165	158	157	176	179	169			130	110	103	98	110	91	94	82			71
153	154	165	169	160	188	175	182			119	160	137	130	137	107	130	108			72
151	145	163	172	157	195	165	174			125	177	173	128	151	88	136	106			723
50	56	54	47	52	47	54	48			758	753	646	887	761	819	707	704			75
128	118	143	133	130	131	153	131			193	229	178	249	212	200	165	175			76
106	102	112	120	110	112	105	105			133	146	109	165	138	142	136	132			761
120	132	140	137	132	144	141	137			164	171	156	171	165	154	148	149			77
126	136	142	143	137	154	152	148			138	150	138	145	143	131	123	126			772
118	122	129	131	126	146	142	133			150	165	165	204	171	128	127	140			775
166	173	183	187	176	200	204	199			206	241	172	181	200	160	158	114			78
177	188	196	208	190	219	225	220			232	230	163	161	196	156	130	98			781
130	135	150	154	142	148	154	152			160	160	163	166	162	164	140	163			8
141	147	146	156	148	158	160	149			127	134	139	185	147	154	132	145			81
143	160	167	175	161	177	178	169			205	212	168	232	204	201	190	171			82
140	142	167	175	156	158	152	166			156	140	174	136	152	158	123	173			84
133	147	169	180	158	158	165	178			116	94	131	100	110	110	83	117			842
150	156	174	190	167	173	175	172			190	174	226	154	186	187	125	184			843
119	119	157	151	136	133	128	158			136	119	131	103	123	142	103	132			85
115	122	125	129	123	131	137	126			134	150	140	158	146	135	132	139			88
127	131	136	138	133	137	138	140			150	165	166	195	169	173	167	174			89
137	151	153	172	155	160	155	169			96	115	147	139	124	93	121	129			

TABELL 4B. (FORTS.) UTFØRSEL: KVARTALSINDEKSER FOR DE ENKELTE VAREGRUPPER (1980=100)

SITC	VAREGRUPPE	COMMODITY GROUP	VERDIINDEKS VALUE									
			1986					1987				
			KVARTAL					KVARTAL				
			1.	2.	3.	4.	ÅRET	1.	2.	3.	4.	ÅRET
0	MATVARER OG LEVENDE DYR		147	188	179	209	181	176	196	191		
02	MEIERIVARER OG EGG		115	153	175	205	162	149	160	154		
03	FISK, KREPSDYR OG BLØTDYR OG VARER DERAV		172	222	207	246	212	206	228	226		
034	FISK, FERSK, KJØLT ELLER FRYST		239	321	276	337	293	315	341	369		
035	FISK, SALTET, I SALTLAKE, TØRKET ELLER RØYKT		120	123	139	199	145	130	123	140		
037	FISK, KREPSDYR OG BLØTDYR, TILBEREDT, KONSERVERT		158	222	217	191	197	175	211	169		
08	FORSTOFFER FOR DYR		60	70	74	70	69	66	76	57		
1	DRIKKEVARER OG TOBAKK		214	239	264	236	238	219	212	244		
2	RÅVARER, IKKE SPISELIGE, UNNTATT BRENSLSSTOFFER		120	130	108	135	123	142	170	126		
21	HUDER OG SKINN, RÅ		168	200	47	138	138	277	499	79		
24	TØMMER, TRELAST OG KORK		69	78	70	108	81	87	98	94		
25	PAPIRMASSE OG PAPIRAV FALL		150	154	163	178	161	207	180	186		
26	TEKSTILFIBRER OG TEKSTILAVFALL		26	22	25	34	27	32	29	19		
27	RÅ GJØDNINGSTOFFER OG RÅ MINERALER		138	160	146	160	151	137	177	171		
28	MALMER OG AVFALL AV METALL		116	124	100	124	116	98	121	110		
3	BRENSLSSTOFFER, SMØREOLJE, ELEKTRISK STRØM, GASS		169	100	108	132	128	141	128	118		
33	MINERALOLJE OG MINERALOLJEPRODUKTER		133	73	81	112	100	127	130	126		
333	MINERALOLJE, RÅ		134	68	82	116	100	127	132	127		
334	MINERALOLJEPRODUKTER		128	119	66	67	95	128	112	118		
34	GASS		257	167	174	182	195	175	125	99		
35	ELEKTRISK STRØM		77	42	104	76	75	147	59	44		
4	ANIMALSK OG VEGETABILSK FETT, OLJE OG VOKS		63	64	82	88	74	76	76	63		
41	ANIMALSK FETT OG OLJE		32	43	77	68	55	72	63	74		
43	BEARBEIDDE ANIMALSK OG VEGETABILSK FETT, OLJE OG VOKS		92	76	88	107	91	77	95	51		
5	KJEMISKE PRODUKTER		166	164	159	162	163	183	193	170		
51	ORGANISKE KJEMISKE PRODUKTER		183	176	168	192	180	210	281	290		
52	UORGANISKE KJEMISKE PRODUKTER		169	151	156	149	156	163	154	152		
522	UORG. KJEMISKE GRUNNSTOFFER, OKSYDER, HALOGENSALTER		186	169	190	169	178	194	149	181		
523	ANDRE UORGANISKE KJEMIKALIER M.V.		137	132	121	126	129	132	160	125		
53	FARGESTOFFER OG GARVESTOFFER		170	207	192	200	192	209	210	183		
55	FLYKIGE OLJER, PARFYMESTOFFER, TOALETT- OG RENGJØRINGSMIDLER		110	100	117	126	113	121	112	100		
56	KUNSTGJØDSEL		169	134	139	119	140	174	152	92		
58	PLASTRÅSTOFFER OG -HALVFABRIKATA		152	169	146	162	157	175	193	181		
583	POLYMERISASJONS- OG KOPOLYMERISASJONSPRODUKTER		155	169	144	159	157	169	191	183		
59	KJEMISKE PRODUKTER I.E.N.		176	218	191	226	203	199	241	227		
6	BEARBEIDDE VARER HOVEDSAKELIG GRUPPERT ETTER MATERIALE		134	143	134	147	140	152	149	155		
61	LÆR, LÆRVARER OG BEREDTE PELSSKINN		112	131	126	154	131	166	180	142		
62	VARER AV GUMMI		160	162	219	251	198	164	211	211		
63	VARER AV TRE ELLER KORK, UNNTATT MØBLER		75	103	105	153	109	120	144	123		
64	PAPIR OG PAPP OG VARER DERAV		144	153	155	155	152	169	163	161		
641	PAPIR OG PAPP		143	152	154	154	151	168	162	162		
65	GARN, STOFFER OG VARER AV TEKSTILMATERIALE		126	140	124	152	135	141	133	115		
66	VARER AV IKKE-METALLISKE MINERALER		110	121	114	133	120	129	141	139		
67	JERN OG STÅL		119	116	119	137	123	139	127	120		
671	RJERN, SPEILJERN, JERNVAMP, PULVERISERT JERN OG STÅL OG FERROLEGERINGER		126	106	130	133	124	129	116	119		
673	STENGER, VALSETRÅD, PROFILER AV JERN ELLER STÅL		113	174	129	166	146	196	174	157		
674	UNIVERSALJERN OG -STÅL, PLATER AV JERN ELLER STÅL		130	145	118	163	139	160	147	119		
678	RØR OG RØRDELER AV JERN ELLER STÅL		166	154	122	159	150	190	183	141		
68	METALLER, UNNTATT JERN OG STÅL		141	155	136	140	143	154	154	164		
682	KOPPER		99	100	84	113	99	100	97	80		
683	NIKKEL		111	128	97	110	111	113	126	93		
684	ALUMINIUM		148	159	143	145	149	165	160	192		
686	SINK		158	171	166	209	176	212	256	208		
69	VARER AV METALLER I.E.N.		132	130	120	182	141	151	146	207		
7	MASKINER OG TRANSPORTMIDLER, UNNTATT SKIP OG OLJEPLATTFORMER		158	160	158	199	169	187	179	189		
71	KRAFTMASKINER OG UTSTYR		90	117	100	123	107	147	140	121		
72	MASKINER FOR SPESIELLE INDUSTRIER		178	166	156	180	170	166	178	169		
74	ANDRE INDUSTRIEMASKINER OG UTSTYR		133	125	128	135	130	140	126	130		
744	MEKANISK UTSTYR FOR HÅNDTERING AV GODS		138	139	168	134	145	128	122	139		
76	TELEKOMMUNIKASJONSAPPARATER OG -UTSTYR		162	152	184	228	181	181	185	197		
764	TELEKOMMUNIKASJONSUTSTYR I.E.N.		171	162	196	239	192	193	201	205		
77	ELEKTRISKE MASKINER OG APPARATER I.E.N.		159	157	191	242	187	190	179	202		
78	KJØRETØYER FOR VEG		225	230	188	274	229	296	281	263		
8	FORSKJELLIGE FERDIGE VARER		151	150	149	186	159	171	172	169		
82	MØBLER		191	195	149	198	183	205	209	187		
84	KLÆR		98	94	130	162	121	120	93	126		
87	VITENSKAPLIGE OG TEKNISKE INSTRUMENTER OG APPARATER		188	181	176	213	190	192	219	192		
89	FORSKJELLIGE FERDIGE VARER I.E.N.		130	132	136	172	143	156	149	154		
0-9	I ALT UNNTATT SKIP OG OLJEPLATTFORMER		156	126	126	149	139	152	148	141		
0-1	AV DETTE:											
0-1	MATVARER, DRIKKEVARER, TOBAKK		148	189	179	209	181	176	196	191		
2,4	RÅVARER, UNNTATT BRENSLSSTOFFER		113	122	105	129	117	134	158	118		
3	BRENSLSSTOFFER		169	100	108	132	128	141	128	118		
5-9	BEARBEIDDE VARER, UNNTATT MATVARER, DRIKKEVARER, TOBAKK		146	151	145	164	152	166	165	166		
EX 793	SKIP OG OLJEPLATTFORMER		345	206	218	423	298	483	375	99		
0-9	I ALT MED SKIP OG OLJEPLATTFORMER		164	129	132	165	147	166	157	139		

EXPORTS: QUARTERLY INDEX NUMBERS FOR PRINCIPAL COMMODITY GROUPS

PRISINDEKS					UNIT VALUE					VOLUMINDEKS					VOLUME					SITC
1986					1987					1986					1987					
KVARTAL					KVARTAL					KVARTAL					KVARTAL					
1.	2.	3.	4.	RRET	1.	2.	3.	4.	RRET	1.	2.	3.	4.	RRET	1.	2.	3.	4.	RRET	
126	122	130	131	127	138	142	137			117	155	137	159	142	128	138	139			0
134	130	143	145	139	124	119	124			86	117	122	141	117	120	134	124			02
126	120	131	131	127	139	145	139			137	185	158	187	167	148	157	163			03
114	108	101	95	104	113	122	117			209	298	273	354	283	278	279	317			034
138	117	172	207	157	199	176	199			87	106	81	96	92	65	73	70			035
141	143	173	190	160	180	178	165			112	156	125	101	123	97	119	102			037
117	122	117	116	118	116	115	114			51	57	63	60	58	57	67	50			08
131	152	164	162	152	180	168	174			163	157	161	146	157	122	126	141			1
128	123	134	134	129	144	143	151			94	106	81	101	95	99	119	83			2
131	106	147	139	123	135	147	166			128	189	32	99	112	206	339	47			21
118	123	130	130	126	136	140	143			58	63	54	83	65	64	70	65			24
132	137	148	151	142	160	160	161			114	112	110	118	113	129	112	116			25
114	123	114	106	113	117	126	141			23	18	22	33	24	27	23	13			26
142	138	139	139	140	155	148	153			97	116	105	115	108	89	120	111			27
120	116	117	116	117	131	124	140			97	107	86	107	99	74	98	78			28
120	90	78	82	92	86	79	81			141	112	139	162	139	163	162	145			3
90	60	52	63	66	73	72	75			148	121	154	179	150	174	180	169			33
89	58	52	63	66	73	72	75			151	117	158	184	153	173	182	170			333
108	74	58	56	74	71	70	73			119	162	114	121	129	179	159	161			334
204	183	169	146	176	127	104	111			126	91	103	124	111	137	120	89			34
146	91	86	97	100	88	94	71			53	46	121	79	74	168	63	63			35
126	125	112	111	117	107	91	92			50	51	74	79	63	71	84	68			4
156	150	101	119	121	112	80	94			20	29	76	57	46	64	79	79			41
118	121	126	110	118	108	99	93			78	63	70	97	77	72	97	55			43
128	125	126	129	127	129	134	133			130	132	126	126	128	141	143	128			5
132	124	133	151	135	135	194	182			139	141	127	127	133	156	145	159			51
121	110	125	121	119	119	120	118			140	138	125	123	132	137	128	129			52
119	106	122	116	115	114	116	114			157	160	156	146	155	170	129	158			522
123	115	130	129	124	128	126	125			111	115	94	98	104	103	127	100			523
153	155	172	178	164	176	171	174			111	133	112	112	117	119	123	105			53
121	119	117	114	118	116	115	115			91	84	100	110	96	104	98	86			55
154	159	141	144	150	141	132	130			109	84	99	82	94	124	116	71			56
114	112	110	115	113	120	120	121			134	150	133	141	140	146	160	150			58
108	104	104	106	105	111	111	111			143	162	138	151	148	153	173	165			583
122	136	127	126	128	125	132	127			144	160	150	180	158	159	182	180			59
119	121	126	127	123	127	123	130			113	118	106	115	113	119	121	119			6
208	161	114	163	154	192	180	180			54	81	110	95	85	86	100	79			61
137	138	155	156	148	148	151	163			117	117	141	161	134	111	140	129			62
122	131	133	138	132	143	145	149			61	78	79	110	82	84	99	83			63
129	131	138	138	134	141	140	141			111	117	112	112	113	119	117	114			64
129	130	138	137	134	140	138	140			111	116	112	112	113	119	117	115			641
143	144	144	144	144	151	148	151			88	98	86	106	94	93	90	76			65
132	145	141	138	139	148	143	133			83	84	81	97	86	87	99	104			66
117	120	124	124	121	122	121	118			102	97	96	110	101	114	105	102			67
114	118	122	122	119	121	113	115			111	90	107	109	104	107	103	104			671
122	125	124	130	125	118	118	118			93	140	104	128	116	166	147	133			673
125	125	127	129	126	125	124	130			104	115	93	126	110	128	118	91			674
115	115	147	114	120	137	208	113			144	134	83	139	125	138	88	124			678
111	112	118	116	114	114	110	118			128	139	115	121	126	135	139	139			68
102	104	104	94	100	97	102	112			97	96	81	121	99	103	95	71			682
99	95	88	85	92	82	78	83			112	135	109	129	121	138	162	111			683
112	117	124	122	118	121	119	124			133	136	115	119	126	136	134	155			684
134	134	155	169	148	155	140	150			118	128	107	124	119	137	183	139			686
150	154	150	164	155	216	170	247			88	84	80	111	91	70	86	84			69
147	151	177	187	165	174	177	186			107	106	89	106	102	108	101	102			7
81	84	100	116	94	115	103	98			111	139	99	106	114	129	136	123			71
168	168	180	168	171	186	206	203			106	99	87	107	99	89	86	83			72
126	160	197	181	161	169	139	149			105	78	65	75	81	82	90	87			74
171	229	357	165	215	171	147	160			81	61	47	81	68	75	83	87			744
144	141	159	184	158	172	153	173			113	108	115	124	115	105	121	114			76
143	141	163	190	160	173	153	177			120	115	120	126	120	112	131	116			764
160	152	185	178	170	154	225	189			99	103	104	136	111	123	79	107			77
160	158	173	185	169	190	201	205			140	146	109	148	136	155	140	128			78
136	140	145	146	142	152	153	146			111	108	102	127	112	112	113	116			8
144	160	168	169	159	161	161	162			132	122	89	117	115	127	130	116			82
135	141	156	155	148	149	156	162			72	67	83	104	82	80	59	77			84
142	149	157	156	151	160	171	160			132	122	112	137	126	120	128	120			87
136	132	145	144	139	158	152	151			96	100	94	119	102	98	98	102			89
123	109	102	105	110	108	104	108			127	116	123	141	127	141	142	130			0-9
126	122	131	132	128	138	142	138			117	155	137	159	142	128	138	139			0-1
128	123	131	132	128	140	138	145			88	99	80	98	91	96	115	82			2-4
120	90	78	82	92	86	79	81			141	112	139	162	139	163	162	145			3
128	129	137	141	134	139	138	143			114	117	106	116	113	120	120	116			5-9
..			EX 793
..			0-9

TABELL 5. INNFORSEL, VARESEKTORER OG HOVEDGRUPPER ETTER SITC.

VARESEKTORER OG HOVEDGRUPPER.		IMPORTS BY SECTIONS AND DIVISIONS OF THE SITC.			
		SEPTEMBER		JANUAR - SEPTEMBER	
		1986	1987	1986	1987
		1000 KR.	1000 KR.	1000 KR.	1000 KR.
0	MATVARER OG LEVENDE DYR	599514	522090	5470660	5251044
00	LEVENDE DYR	2220	4425	23594	26166
01	KJØTT OG KJØTTVARER	11382	10586	129534	100042
02	MEIERIVARER OG EGG	8986	8634	80861	63004
03	FISK, KREPSDYR OG BLØTDYR OG VARER DERAV	55605	43583	372838	549367
04	KORN OG KORNVARER	105574	48245	665710	637328
05	FRUKT OG GRØNNSAKER	155223	157375	1567307	1692327
06	SUKKER, SUKKERVARER OG HONNING	52935	52466	412965	422982
07	KAFFE, TE, KAKAO, KRYDDERIER OG VARER DERAV	137874	124597	1612749	1073491
08	FORSTOFFER FOR DYR, UNNTATT KORN	36751	31069	289686	325286
09	FORSKJELLIGE MATVARER	32964	41110	335416	361052
1	DRIKKEVARER OG TOBAKK	97151	71336	621591	677281
11	DRIKKEVARER	44514	33998	306580	365287
12	TOBAKK OG TOBAKKSVARER	52637	37338	315011	311995
2	RÅVARER, IKKE SPISELIGE, UNNTATT BRENSLSSTOFFER	844854	765995	6307024	6742420
21	HUDER OG SKINN, RÅ	6286	8115	144228	365617
22	OLJEFRØ OG OLJEHOLDIGE FRUKTER	57558	58903	400416	394547
23	RÅGUMMI, OGSÅ SYNTETISK OG REGENERERT	9176	12825	87946	86584
24	TØMMER, TRELAST OG KORK	198990	289473	1469243	1842624
25	PAPIRMASSE OG PAPIRAVFALL	34681	30635	265749	263935
26	TEKSTILFIBRER, UNNTATT ULLTOPS OG AVFALL DERAV	17406	13481	124768	102471
27	RÅ GJØDNINGSTOFFER OG RÅ MINERALER, I.E.N.	82144	73616	662074	664384
28	MALMER OG AVFALL AV METALL	389617	234012	2774558	2602290
29	ANIMALSKE OG VEGETABILSKE RÅVARER, I.E.N.	48998	44934	378044	419968
3	BRENSLSSTOFFER, SMØRELJER, ELEKTRISK STRØM M.V.	612549	663854	6970917	5751872
32	KULL, KOKS OG BRIKETTER	84400	62079	752074	608568
33	MINERALOLJE OG MINERALOLJEPRODUKTER	425441	541702	5055288	4459088
34	GASS	88371	26519	899091	551569
35	ELEKTRISK STRØM	14337	33554 ¹⁾	264464 ²⁾	132647 ²⁾
4	DYRE- OG PLANTEFETT, -OLJE OG VOKS	19969	18056	183911	150756
41	DYREFETT OG -OLJER	9718	10341	99836	87661
42	PLANTEFETT OG -OLJER	7692	5710	57548	45825
43	BEARBEIDDE DYRE- OG PLANTEFETT, -OLJE OG VOKS	2559	2005	26527	17270
5	KJEMISKE PRODUKTER, I.E.N.	923963	1028527	7413531	8167908
51	ORGANISKE KJEMISKE PRODUKTER	129446	125960	948637	1044451
52	UORGANISKE KJEMISKE PRODUKTER	76543	105014	764859	740448
53	FARGE- OG GARVESTOFFER	78143	101431	607347	679574
54	MEDISINSKE OG FARMASØYTTISKE PRODUKTER	125242	143455	1002536	1205039
55	FLYKTIGE OLJER, PARFYMESTOFFER, TOALET, RENGJØRINGS- OG PUSSEMIDL.	92745	113243	777014	840787
56	KUNSTGJØDSEL	33733	27622	294886	292579
57	SPRENGSTOFFER OG PYROTEKNISKE ARTIKLER	15384	17133	106083	133070
58	PLASTRÅSTOFFER OG -HALVFABRIKATA	268335	290361	1981941	2232070
59	KJEMISKE PRODUKTER, I.E.N.	104391	104306	930229	999891
6	BEARBEIDDE VARER GRUPPERT HOVEDSAKELIG ETTER MATERIALE	2494340	2600611	19902565	20461256
61	LÅR, LÅRVARER OG BEREDTE PELSSKINN	33517	25717	292023	236119
62	GUMMIVARER	177353	158262	1198923	1169461
63	VARER AV TRE OG KORK, UNNTATT MØBLER	175219	189479	1151343	1294794
64	PAPIR OG PAPP OG VARER DERAV	286818	341080	2272244	2620906
65	TEKSTILGARN, TEKSTILSTOFFER OG TEKSTILVARER	355747	357693	2726189	2748253
66	VARER AV IKKE-METALLISKE MINERALER	266584	292239	1911155	2118161
67	JERN OG STÅL	414016	469639	4236062	3636433
68	METALLER, UNNTATT JERN OG STÅL	240922	179485	1717670	1577708
69	VARER AV METALLER, I.E.N.	544165	587017	4396957	5059420
7	MASKINER OG TRANSPORTMIDLER	5085426	4959448	45287711	42661264
71	KRAFTMASKINER OG -UTSTYR	234743	182135	1916379	1660007
72	MASKINER FOR SPEIELLE INDUSTRIER	662616	600927	6246484	5968995
73	METALLBEARBEIDINGSMASKINER	93209	50796	744870	745791
74	ANDRE INDUSTRIEMASKINER OG -UTSTYR, I.E.N.	633891	730290	5822064	6617533
75	KONTORMASKINER OG AUTOMATISK DATABEHANDLINGSUTSTYR	499729	497660	4661765	4447968
76	TELEKOMMUNIKASJONSAPPARATER OG UTSTYR FOR OPPTAK OG GJENG. AV LYD	404903	319132	3219147	3109814
77	ELEKTRISKE MASKINER, APPARATER OG DELER, I.E.N.	733210	674836	5793785	5766787
78	KJØRETØYER FOR VEG	1083170	863645	11582370	9384042
79	ANDRE TRANSPORTMIDLER INKL. SKIP	739955	1040027	5300847	4960326
	SKIP OG BÅTER 100 BR. T. OG OVER	299979	393592	1679348	1866252
	NYBYGDE	291948	-	1294748	1135077
	ELDRE	8031	393592	384600	731175
	OLJEPLATTFORMER	-	478382	1082410	1010430
8	FORSKJELLIGE FERDIGE VARER	2607139	2577827	18090405	19087534
81	SANITÆR-, VARME- OG LYSUTSTYR, I.E.N.	69269	75076	449572	518202
82	MØBLER OG DELER	328984	343486	2494439	2683280
83	REISEEFFEKTER, VESKER O.L.	41399	38713	288846	293336
84	KLÅR OG TILBEHØR TIL KLÅR	1044636	951416	6202147	6323799
85	FOTTØY	182222	188179	1195900	1244452
86	VITENSKAPELIGE OG TEKNISKE INSTRUMENTER OG APPARATER, I.E.N.	205179	191152	1856465	1817252
87	FOTOGRAFISKE OG OPTISKE ARTIKLER, I.E.N.; UR	120185	129689	1062731	1102907
89	FORSKJELLIGE FERDIGE VARER, I.E.N.	615265	660116	4540305	5104307
9	VARER OG TRANSAKSJONER, IKKE GRUPPERT ANDRE STEDER I SITC	55383	51364	483463	617836
I	ALT	13340289	13259107	110731779	109569172

1) AUGUST

2) JANUAR-AUGUST

TABELL 6. UTFØRSEL, VARESEKTORER OG HOVEDGRUPPER ETTER SITC.

EXPORTS BY SECTIONS AND DIVISIONS OF THE SITC.				
VARESEKTORER OG HOVEDGRUPPER.				
	SEPTEMBER		JANUAR - SEPTEMBER	
	1986	1987	1986	1987
	1000 KR.	1000 KR.	1000 KR.	1000 KR.
0 MATVARER OG LEVENDE DYR	888948	992978	6927274	7571067
00 LEVENDE DYR	1158	134	2344	4357
01 KJØTT OG KJØTTVARER	1336	7407	23366	39282
02 MEIERIVARER OG EGG	37089	36713	282998	295741
03 FISK, KREPSDYR OG BLØTDYR OG VARER DERAV	737912	852276	5840862	6418901
04 KORN OG KORNVARER	7624	12536	72473	94372
05 FRUKT OG GRØNNSAKER	3538	3830	29458	30876
06 SUKKER, SUKKERVARER OG HONNING	2896	3279	20621	26862
07 KAFFE, TE, KAKAO, KRYDDERIER OG VARER DERAV	9687	8781	66491	69894
08 FORSTOFFER FOR DYR, UNNTATT UMALT KORN	74803	54622	494386	483697
09 FORSKJELLIGE MATVARER	12905	13400	95823	107084
1 DRIKKEVARER OG TOBAKK	9647	10006	82189	77414
11 DRIKKEVARER	2581	2166	33340	25960
12 TOBAKK OG TOBAKKSVARER	7066	7839	48849	51454
2 RÅVARER, IKKE SPISELIGE, UNNTATT BRENSLSSTOFFER	384958	437236	3590438	4398628
21 HUDER OG SKINN, RÅ	22642	33436	402472	829493
22 OLJEFRØ OG OLJEHOLDIGE FRUKTER	28	60	88	319
23 RÅGUMMI, OGSÅ SYNTETISK OG REGENERERT	29	458	1414	1076
24 TØMMER, TRELAST OG KORK	41875	50315	330498	424017
25 PAPIRMASSE OG PAPIRAV FALL	166329	177172	1245904	1528064
26 TEKSTILFIBRER, UNNTATT ULLTOPS OG AVFALL DERAV	4849	3881	35164	38545
27 RÅ GJØDNINGSTOFFER OG RÅ MINERALER, I.E.N.	67031	73070	466648	509708
28 MALMER OG AVFALL AV METALL	71336	88892	1024674	986007
29 ANIMALSKE OG VEGETABILSKE RÅVARER, I.E.N.	10838	9952	83578	81400
3 BRENSLSSTOFFER, SMØREOLJER, ELEKTRISK STRØM M.V.	3868636	4558231	42100142	43110895
32 KULL, KOKS OG BRIKETTER	22904	8697	112249	77682
33 MINERALOLJE OG MINERALOLJEPRODUKTER	1993860	3392507	22424951	29912828
34 ROLJE	1943258	3169342	20254387	27447340
34 GASS	1829945	1152106	19416927	12955412
35 ELEKTRISK STRØM	21928 ¹⁾	4922 ¹⁾	146016 ²⁾	164974 ²⁾
4 DYRE- OG PLANTEFETT, -OLJE OG VOKS	42329	38107	294629	304070
41 DYREFETT OG -OLJER	20405	24266	102096	140410
42 PLANTEFETT OG -OLJER	5452	3327	23210	15371
43 BEARBEIDDE DYRE- OG PLANTEFETT, -OLJE OG VOKS	16473	10514	169322	148289
5 KJEMISKE PRODUKTER, I.E.N.	817526	821383	7036113	7842680
51 ORGANISKE KJEMISKE PRODUKTER	76587	87258	829745	1229501
52 UORGANISKE KJEMISKE PRODUKTER	158995	128049	1289642	1270259
53 FARGE- OG GARVESTOFFER	50169	51469	454984	481635
54 MEDISINSKE OG FARMASØYTISKE PRODUKTER	57230	39910	361681	404334
55 FLYKTIGE OLJER, PARFYMESTOFFER, TOALETT-, RENGJØRINGS- OG PUSSEMIDL.	23832	20866	184522	187211
56 KUNSTGJØDSEL	148767	122472	1381049	1309857
57 SPRENGSTOFFER OG PYROTEKNISKE ARTIKLER	11270	11240	93075	103425
58 PLASTRSTOFFER OG -HALVFABRIKATA	231626	291692	1998577	2351915
59 KJEMISKE PRODUKTER, I.E.N.	59049	68425	442838	504544
6 BEARBEIDDE VARER GRUPPERT HOVEDSAKELIG ETTER MATERIALE	2181208	2375128	18025113	19965926
61 LÅR, LÅRVARER OG BEREDTE PELSSKINN	22165	20974	126375	167107
62 GUMMIVARER	42263	41894	253358	274347
63 VARER AV TRE OG KORK, UNNTATT MØBLER	31006	35127	182771	251001
64 PAPIR OG PAPP OG VARER DERAV	445091	420802	3650130	3988030
65 TEKSTILGARN, TEKSTILSTOFFER OG TEKSTILVARER	78903	75522	587641	588740
66 VARER AV IKKE-METALLISKE MINERALER	47982	60160	352359	417684
67 JERN OG STÅL	376500	407227	3241037	3531136
68 METALLER, UNNTATT JERN OG STÅL	989658	1154681	8506646	9260062
69 VARER AV METALLER, I.E.N.	147640	158741	1124796	1487820
7 MASKINER OG TRANSPORTMIDLER	1941848	1673784	16040803	19289743
71 KRAFTMASKINER OG -LSTYR	60609	89563	587221	783665
72 MASKINER FOR SPESIELLE INDUSTRIER	203672	206449	1550518	1595246
73 METALLBEARBEIDINGSMASKINER	5112	5146	45044	72637
74 ANDRE INDUSTRIEMASKINER OG -UTSTYR, I.E.N.	193324	193655	1658164	1699346
75 KONTORMASKINER OG AUTOMATISK DATABEHANDLINGSUTSTYR	151098	169202	1230191	1280392
76 TELEKOMMUNIKASJONSAPPARATER OG UTSTYR FOR OPPTAK OG GJENG. AV LYD ..	109180	89332	827055	934822
77 ELEKTRISKE MASKINER, APPARATER OG DELER, I.E.N.	183061	206607	1253661	1412057
78 KJØRETØYER FOR VEG	149239	190347	1174187	1534603
79 ANDRE TRANSPORTMIDLER INKL. SKIP	886552	523484	7694760	9976975
SKIP OG BÅTER 100 BR. T. OG OVER	843074	128514	7046693	8859584
NYBYGDE	-	92283	751802	842053
ELDRE	843074	36231	6294891	8017531
OLJEPLATTFORMER	-	79730	308011	294298
8 FORSKJELLIGE FERDIGE VARER	373278	431645	2739477	3112472
81 SANITÆR-, VARME- OG LYSUTSTYR, I.E.N.	22279	30874	156471	213595
82 MØBLER OG DELER	63918	83367	543027	610891
83 REISEEFFEKTER, VESKER O.L.	3676	3968	26965	32908
84 KLÅR OG TILBEHØR TIL KLÅR	54993	52314	284806	299758
85 FOTTØY	8577	6257	45457	47626
87 VITENSKAPELIGE OG TEKNISKE INSTRUMENTER OG APPARATER, I.E.N.	98133	121186	814468	901177
88 FOTOGRAFISKE OG OPTISKE ARTIKLER, I.E.N.; UR	3866	9056	44360	58697
89 FORSKJELLIGE FERDIGE VARER, I.E.N.	117646	124623	823922	947821
9 VARER OG TRANSAKSJONER, IKKE GRUPPERT ANDRE STEDER I SITC	31296	35119	241990	333540
I ALT	10539675	11373617	97078169	106006435

1) AUGUST

2) JANUAR-AUGUST

TABELL 7. INNFORSEL OG UTFORSEL. GRUPPER ETTER SITC.

IMPORTS AND EXPORTS BY GROUPS OF THE SITC.

GRUPPER	INNFØRSEL. IMPORTS				UTFØRSEL. EXPORTS			
	JANUAR - SEPTEMBER 1986		SEPTEMBER 1987		JANUAR - SEPTEMBER 1986		SEPTEMBER 1987	
	TONN	1000 KR.	TONN	1000 KR.	TONN	1000 KR.	TONN	1000 KR.
001 LEVENDE DYR.....STK.	1658	23594	3067	26166	618	2344	717	4357
011 KJØTT, FERSKT, KJØLT ELLER FRYST.....	7413	113717	4504	79202	634	15450	3137	30010
012 KJØTT, SALTET, I SALTLAKE, TØRKET ELLER RØYKT.	286	5780	256	5137	1	35	4	59
014 KJØTTHERMETIKK O. A. KJØTTVARER; FISKEEKSTRAKT.	357	10038	426	15703	375	7881	367	9213
022 MJØLK OG FLØTE.....	124	2268	219	2387	174	811	57	482
023 SMØR.....	9	113	16	207	3669	22150	6616	37662
024 OST OG OSTEMASSE.....	1465	54069	1325	54883	13675	254453	14477	254707
025 EGG.....	694	4411	946	5527	746	5584	371	2890
034 FISK, FERSK, KJØLT ELLER FRYST.....	16445	90272	14106	131194	235473	2833199	272218	3476506
035 FISK, SALTET, I SALTLAKE, TØRKET ELLER RØYKT.	2624	47140	2773	63107	63413	1522352	52693	1579760
036 KREPSDYR OG BLØTDYR.....	10377	151911	14986	259901	9788	245768	5510	209337
037 FISK, KREPSDYR OG BLØTDYR, TILBEREDT ELLER KONSERVERT, I.E.N.....	3269	83516	3713	95165	37446	1239542	33702	1153297
041 HVETE, UMALT.....	233263	223076	131822	97082	1	6	968	1210
042 RIS.....	7366	27020	8996	31527	27	149	87	495
043 BYGG, UMALT.....	1266	2888	130578	70225	-	-	3	17
044 MAIS, UMALT.....	1127	7437	5817	12729	3	29	45	576
045 ANNET KORN, UMALT.....	37321	33373	23038	33775	1	5	5	48
046 HVETEMJØL OG BLANDINGSMJØL AV HVETE OG RUG.	1007	2902	1716	3114	45	146	42	136
047 ANNET MJØL.....	353	1414	6367	5052	62	229	0	2
048 KORNVARER OG VARER AV MJØL ELLER STIVELSE AV FRUKT ELLER GRØNNSAKER.....	55178	367601	65105	383824	5186	71909	5971	91888
054 GRØNNSAKER, FRISKE, KJØLTE, FRYSTE ELLER MIDL. KONSERVETE; RØTTER, KNOLLER OG GRØNNSAKPROD. I.E.N., FRISKE ELLER TØRKEDE.....	68923	311057	107872	387650	281	1278	395	1662
056 GRØNNSAKER, RØTTER OG KNOLLER, TILBEREDTE EL. KONSERVETE, I.E.N.....	15908	121154	14529	112358	1018	13459	929	12570
057 FRUKT OG NØTTER, FRISKE ELLER TØRKEDE.....	158763	874019	151617	881408	190	2689	211	3025
058 FRUKT, TILBEREDT ELLER KONSERVERT.....	35532	261076	38676	310910	1248	12031	1497	13619
061 SUKKER OG HONNING.....	170938	252563	148238	246856	194	2162	121	789
062 SUKKERTØY OG ANDRE SUKKERVARER.....	8483	160401	8771	176126	843	18460	1054	26073
071 KAFFE OG KAFFEERSTATNINGER.....	32351	1200286	29367	610438	327	10977	162	3730
072 KAKAO.....	4750	132733	4801	124302	87	1248	252	3905
073 SJOKOLADE O. A. NÆRINGSMIDL. SOM INNEH. KAKAO.	7937	207123	8411	250888	1832	50021	2058	59049
074 TE OG MATE.....	653	48578	744	61615	7	2304	18	2994
075 KRYDDERIER.....	867	24030	833	26248	32	391	9	217
081 FORSTOFFER FOR DYR, UNNTATT KORN.....	136333	289686	166291	325286	193581	494386	200685	483697
091 MARGARIN OG MATFETT.....	231	1325	195	1047	4928	37364	4931	33570
098 TILBEREDTE MATVARER I.E.N.....	16323	334090	13988	360006	3040	58459	3562	73513
111 ALKOHOLFRIE DRILLEVARER I.E.N.....	-	51503	-	39647	-	11613	-	7409
112 ALKOHOLDIGE DRILLEVARER.....1000 L.	21388	255077	24584	325640	2472	21727	2010	18551
121 TOBAKK, UBEARBEIDD, HERUNDER AVFALL.....	3522	119204	3207	106682	338	1352	190	482
122 TOBAKK, BEARBEIDD.....	1806	195806	1721	205312	555	47536	547	50972
111 HUDER OG SKINN, UNNTATT PELSSKINN, UBEREDTE.	2410	34643	2774	45454	6358	105542	6528	115474
212 PELSSKINN, UBEREDTE.....1000 STK.	202	109585	774	320163	725	296930	1480	714018
222 OLJEHOLDIGE FRØ OG FRUKTER TIL UTVINNING AV BLØTE OLJER.....	230077	380442	248603	374496	26	55	223	294
223 OLJEHOLDIGE FRØ OG FRUKTER TIL UTVINNING AV ANDRE OLJER.....	8746	19974	9284	20051	4	34	4	25
232 NATURLIG GUMMILATEX OG NATURGUMMI.....	2550	15200	2575	15836	1	13	1	51
233 SYNTETISK GUMMILATEX; SYNTETISK GUMMI OG RE- GENERERT GUMMI; AVFALL OG SKRAP.....	7363	72745	7900	70748	136	1401	181	1025
244 KORK, UBEARBEIDD OG KORKAVFALL.....	266	368	7	188	0	5	0	4
245 VED TIL BRENSSEL; TREKULL.....	-	20684	-	13559	-	248	-	1194
246 KUBB OG CELLULOSETØMMER.....KUB.M. F.MAL	1359442	455545	1772027	648911	329689	59888	425249	105577
247 ANNET RUNDT OG RÅTT TILSK. TØMMER, KUB.M. F.M.	159558	64240	188560	83259	157946	60525	213224	87299
248 SKÅRET EL. HØVL. TRELAST; JERNB.SVILLER AV TRE	-	928405	-	1096707	-	209832	-	229943
251 PAPIRMASSE OG PAPIRAVFALL.....	102102	265749	83644	263935	459948	1245904	479625	1528064
261 NATURSILKE.....	0	4	0	9	-	-	0	11
263 BOMULL.....	2755	28636	2685	18312	46	289	8	65
264 JUTE OG ANDRE TEKSTILFIBRER AV BAST, I.E.N.	53	237	79	303	61	674	-	-
265 VEGETABILSKE TEKSTILFIBRER, UNNTATT AV BOMULL OG JUTE.....	37	609	61	793	0	2	2	3
266 SYNTETISKE TEKSTILFIBRER FOR SPINNING.....	3136	45030	2730	40230	8	55	107	2679
267 KUNSTIGE TEKSTILFIBRER FOR SPINNING, AVFALL AV SYNTETISKE OG KUNSTIGE TEKSTILFIBRER.....	2038	22956	1784	21478	142	1445	65	1238
268 ULL OG ANDRE DYREHÅR.....	780	21016	561	14227	2246	28693	2309	32011
269 BRUKTE KLÅR OG ANDRE BRUKTE TEKSTILV.; FILLER.	757	6281	878	7118	753	4004	650	2539
271 RÅ GJØDNINGSTOFFER.....	345216	130150	349275	119639	1	27	2400	181
273 STEIN, SAND OG GRUS.....	526480	101568	534185	102864	3190846	269121	3186132	308727
274 SVOVEL OG URØSTET SVOVELKIS.....	8790	5525	2250	3788	135568	17769	79815	10531
277 NATURLIGE SLIPESTOFFER, HERU. INDUSTRIDIAM.	-	5684	-	4757	-	117	-	170
278 ANDRE RÅ MINERALER.....	1315784	419146	1333079	433336	492552	179613	509845	190098
281 JERNMALM OG KONSENTRATER.....	16465	4728	11979	3127	1777798	285944	1723706	247692
282 AVFALL OG SKRAP AV JERN ELLER STÅL.....	4138	4556	15980	10109	5921	11828	7458	11799
286 MALMER OG KONSENTRATER AV URAN OG TORIUM.....	-	-	-	-	-	-	-	-
287 MALMER OG KONSENTRATER AV UEDLE METALLER I.E.N.	1916791	2632809	1860489	2466413	670459	357039	668326	454697
288 AVFALL OG SKRAP AV IKKE-JERNH. UEDLE METALLER.	231194	107437	259036	97744	47904	361141	58937	257429
289 MALMER OG KONSENTRATER AV EDELE METALLER, SAMT AVFALL, SKRAP OG OPPSOP (UNNTATT GULL).....	-	25027	-	24898	-	8721	-	14391
291 ANIMALSKE RÅVARER, I.E.N.....	18312	53875	12173	57990	66308	61040	52873	55055
292 VEGETABILSKE RÅVARER, I.E.N.....	11547	324169	25884	361978	3458	22538	3584	26345
322 KULL, BRUNKULL OG TORV.....	639611	371930	603486	332317	85768	39409	7485	15332
323 BRIKETTER; KOKS AV STEINKULL, BRUNKULL ELLER TORV; RETORTEKULL.....	460787	380144	356684	276251	87957	72840	96960	62350
333 MINERALOLJE, RÅ.....	1945199	1711087	1730676	1643718	24689244	20254387	30417080	27447340
334 MINERALOLJEPRODUKTER, RAFFINERTE.....	-	2766664	-	2240511	-	2058336	-	2348411
335 RESTSTOFFER AV MINERALOLJEPROD. OG LIKN. I.E.N.	567446	577537	530680	574859	108761	112228	107374	117077
341 GASS, NATURLIG OG TILVIRKET.....	-	899091	-	551569	-	19416927	-	12955412
351 ELEKTRISK STRØM(MW).....	2366231	264464	1683119	132647	1220975	146016	1640237	164974
411 DYREFETT OG OLJER.....	46034	99836	38567	87661	30811	102096	59634	140410
423 BLØTE PLANTEOLJER, RÅ, RENSEDE, EL. RAFFINERTE	2312	14193	2129	12514	6449	22171	5254	14903
424 ANDRE PLANTEOLJER, RÅ, RENSEDE, EL. RAFFINERTE	10353	43355	7837	33311	249	1039	102	468
431 BEARBEIDD DYRE- OG PLANTEFETT, -OLJE OG VOKS.	3449	26527	3482	17270	40503	169322	42896	148289
451 HYDROKARBONER OG HALOGENDERIVATER DERAV.....	68267	210634	88521	272694	199791	524547	230686	666183

TABELL 7.FORTS. INNFORSEL OG UTFORSEL. GRUPPER ETTER SITC.

GRUPPER	INNFORSEL				UTFORSEL			
	JANUAR 1986		SEPTEMBER 1987		JANUAR 1986		SEPTEMBER 1987	
	TONN	1000 KR.	TONN	1000 KR.	TONN	1000 KR.	TONN	1000 KR.
512 ALKOHOLER, FENOLER, FENOLALKOHOLER OG DERES HALOGEN-, SULFO-, NITRO- OG NITROSODERIVATER.	..	:	..	:	..	24898	..	33311
513 KARBOKSILSYRER OG DERIVATER DERAV.	55212	249383	52549	259625	7192	43904	6763	47001
514 FORBIND. MED NITROGEN. FUNKSJONELLE GRUPPER.	6766	138019	6537	153416	9592	178118	10957	413238
515 METALLORG. OG IKKE-METALLORG. FORBINDelser.	5135	93046	5684	98452	91	1946	134	2442
516 ANDRE ORGANISKE KJEMIKALIER.	8107	67635	9099	78502	1244	56332	1395	67326
522 KJEM. GRUNNST., UORG. OKSYDER OG HALOGENSALTER	245694	398014	185735	334517	537085	758301	551483	727166
523 ANDRE UORG. KJEMIKALIER; ORG. OG UORG. FORBINDelser AV EDLE METALLER.	154253	341616	168613	373928	152051	484371	169127	515670
524 RADIOAKTIVE STOFFER O. L.	70	25229	46	32004	39	46970	25	27423
531 SYNTETISKE ORG. FARGESTOFFER, NATURLIG INDIGO OG SUBSTRATPIGMENTER.	1953	124274	2163	143694	257	5009	147	8788
532 FARGE- OG GARVEEKSTRAKTER OG SYNT.GARVESTOFFER	723	8980	684	10798	29	1008	11	589
533 PIGMENTER, MALING, LAKK O.L.	..	474092	..	525081	..	448967	..	472258
541 MEDISINSKE OG FARMASØYTISKE PRODUKTER.	4509	1002536	4476	1205039	5150	361681	5844	404334
551 FLYKTIGE OLJER OG VELLUKTENDE STOFFER.	369	37626	454	49646	109	1886	105	1808
553 PARFYMER, KOSMETIKK OG TOALETTPREPARATER.	8762	396048	9170	423025	1139	31271	829	28148
554 SRPE, RENSE- OG POLERMIDLER.	41099	343340	44329	368116	23633	151365	24877	157255
562 KUNSTGJØSEL	283992	294886	316715	292579	1241670	1381049	1287226	1309857
572 SPRENGSTOFFER OG PYROTEKNISKE ARTIKLER.	1568	106083	2223	133070	1039	93075	1383	103425
582 KONDENSASJONS-, POLYKONDENSASJONS- OG POLYADDISJONSPRODUKTER.	29562	496723	29724	537403	40224	365116	46834	487908
583 POLYMERISASJONS- OG KOPOLYMERISASJONSPRODUKTER	136601	1365994	146285	1578826	248566	1461292	276847	1701150
584 REGENERERT CELLULOSE.	2112	66634	2237	69303	1109	22332	1030	25251
585 ANDRE KUNSTHARPIKSER OG PLASTMATERIALER.	3845	52591	2188	46537	:	:	:	:
591 DESINFESJONSMIDLER-INSEKT-, SOPP- OG UGRASDREPENDE MIDLER.	4097	140220	3463	126064	834	15160	1450	23934
592 STIVELSE, INULIN OG GLUTEN AV HVETE, ALBUMINER OG KLEBEMIDLER.	20879	143296	19129	155059	1719	22267	2147	23158
598 DIVERSE KJEMISKE PRODUKTER, I.E.N.	87728	646713	84799	718768	290183	405411	333773	457452
611 LER.	1219	211863	897	145876	2294	96297	2401	130633
612 VARER AV LER ELLER KUNSTLER, I.E.N.	573	42783	530	45728	32	2200	28	1801
613 PELSSKINN, GARVEDE ELLER BEREDTE.	73	37377	62	44515	87	27878	79	34673
621 HALVFABRIKATER AV GUMMI.	9570	233034	8863	227527	956	44872	766	40948
625 DEKK OG SLANGER AV GUMMI TIL ALLE SLAGS HJUL.	..	783454	..	752305	..	159919	..	181861
628 GUMMIVARER, I.E.N.	3772	182435	3631	189629	1516	48567	1579	51537
633 KORKVARER.	783	23557	616	21459	17	689	5	262
634 FINER, KRYSSFINER, LAMINERTE PLATER, KUNSTIG TRE OG ANNET BEARBEIDT TRE, I.E.N.	..	437400	..	486701	..	64487	..	93951
635 VARER AV TRE, I.E.N.	..	690386	..	786634	..	115796	..	156788
641 PAPIR OG PAPP.	209975	1334256	214971	1471954	955074	3425301	982155	3754978
642 VARER AV PAPIR OG PAPP.	70905	937989	79841	1148952	21736	224828	20171	233052
651 TEKSTILGARN OG TRÅD.	9634	426016	8892	375521	4784	120840	2784	100294
652 VEVNADER AV BOMULL.	4223	305140	3756	284836	1169	79171	1269	85633
653 VEVNADER AV SYNTET. EL. KUNSTIGE TEKSTILFIBRER	4160	322671	3884	308387	735	43604	744	43196
654 TEKSTILVEVNADER AV ANDRE MATERIALER ENN BOMULL, SYNTETISKE OG KUNSTIGE TEKSTILFIBRER.	1292	86085	1580	96132	188	20439	176	19557
655 TRIKOTASJE I METERVARE.	879	71403	732	65956	391	25005	360	23711
656 TYLL, BÅND, BLONDER, BRODERIER O.L.	334	42600	368	52617	38	3436	52	3203
657 SPESIELLE TEKSTILSTOFFER OG -ARTIKLER.	9075	468775	9453	508968	5003	220003	4976	239872
658 ANDRE FERDIGE TEKSTILVARER, I.E.N.	..	470124	..	477530	..	59308	..	61456
659 GOLVBELEGG M.V.	19878	533374	20498	578307	673	15836	479	11818
661 KALK, SEMENT OG BYGNINGSMATERIALER, UNNTATT GLASS OG LEIRVARER.	451151	188608	405652	184557	15220	43071	18898	49492
662 TEGLVERKSPRODUKTER O.L.	..	257549	..	293208	..	23888	..	26694
663 MINERALISKE PRODUKTER I.E.N.	..	555295	..	657491	..	165296	..	174783
664 GLASS.	59730	473199	63073	532246	7811	77448	11723	118816
665 GLASSVARER.	12658	179499	11528	181383	5237	16127	5875	18819
666 KERAMISKE PRODUKTER.	7441	221581	7509	236972	499	21798	543	25347
667 PERLER, EDLE OG HALVEDLE STEINER, UBEARBEIDDE OG BEARBEIDDE. KG.	14511	35425	13156	32304	2136	4730	2597	3732
671 RAJERN, SPEILJERN, JERNVAMP, PULV. JERN OG STÅL OG FERROLEGERINGER.	7301	29669	9877	33425	545718	1961824	543352	1973149
672 BLOKKER O.A. PRIMÆRE FORMER AV JERN EL. STÅL.	97483	215457	108676	220843	19882	30039	68756	94333
673 STENGER, VALSETRÅD, PROFILER (HERU. SPUNNEVEGGJERN) AV JERN ELLER STÅL.	204789	668993	187413	621639	216996	479831	288066	607411
674 UNIVERSALSTÅL, PLATER AV JERN ELLER STÅL.	407803	1525012	319366	1290801	107028	434549	111282	471262
675 BÅND AV JERN ELLER STÅL.	25041	119310	25389	118800	12663	45624	13857	49536
676 SKINNER M.V. AV JERN ELLER STÅL.	12664	61246	5757	32455	806	705	612	829
677 TRÅD AV JERN ELLER STÅL, UNNTATT VALSETRÅD.	14391	90152	12508	74882	6764	28887	7407	31606
678 RØR OG -DELER AV JERN ELLER STÅL.	157268	1482210	147184	1191554	41983	238179	44775	277376
679 STØPTE, SMIDDE ELLER PRESSEDE VARER AV JERN EL. STÅL, UBEARBEIDT, I.E.N.	3580	44015	4147	52033	2233	21398	2433	25693
681 SØLV OG PLATINAMETALLER.	..	89919	..	89374	..	113530	..	130211
682 KOPPER.	24907	438681	22309	393925	25569	299479	24943	292834
683 NIKKEL.	338	25702	292	19373	27857	935269	32865	925439
684 ALUMINIUM.	68763	1037633	62728	949132	560675	5782537	618808	6621481
685 BLY.	12943	57331	10768	47610	26	160	36	187
686 SINK.	1022	8614	906	8499	62103	338677	81843	462273
687 TINN.	544	29965	483	23289	21	919	17	587
688 URAN OG TORIUM.	0	3	1	279	-	-	3	14
689 ANDRE UEDLE METALLER UNNT. JERN OG STÅL.	1460	29821	2477	46226	:	1036076	:	827035
691 KONSTRUKSJONER OG DELER DERAV, I.E.N., AV JERN STÅL ELLER ALUMINIUM.	80168	1316517	67944	1851367	8831	216491	8352	213970
692 METALLBEHOLDERE FOR LAGRING OG TRANSPORT.	11786	210051	11623	230148	4654	115332	4432	148727
693 TRÅDVARER, UNNT. ISOLERTE ELEKTR. LEDNINGER, AV UEDLETT METALL.	29004	219246	31648	229376	7452	89522	8873	106793
694 SPIKER, SKRUER, MUTTERE, BOLTER, NAGLER O.L. AV JERN, STÅL OG KOPPER.	13770	336730	13873	368372	2655	44064	1364	31123
695 HÅNDVERKTØY OG MASKINVERKTØY.	..	619042	..	628858	..	82587	..	106345
696 KNIVER, SKJEER, GAFLER, SAKSER M.V.	842	96045	793	92985	41	9194	46	9796
697 HUSHOLDNINGSPRODUKTER AV UEDLE METALLER, I.E.N.	..	227965	..	264903	..	124787	..	119588
699 ANDRE VARER AV UEDLE METALLER, I.E.N.	54857	1371360	54011	1393412	18309	442818	21806	751479
711 DAMPKJELER.	..	25523	..	12988	..	8173	..	2188
712 DAMPMASKINER.	..	3887	..	2801	..	229	..	53
713 STEMPELDREVNE FORBRENNINGSMOTORER.	..	699418	..	732524	..	240151	..	248198
714 MASKINER OG MOTORER, IKKE ELEKTRISKE.	..	630745	..	321345	..	167865	..	287297

TABELL 7.FORTS. I N N F Ø R S E L O G U T F Ø R S E L . G R U P P E R E T T E R S I T C .

GRUPPER	INNFØRSEL				UTFØRSEL			
	JANUAR 1986		SEPTEMBER 1987		JANUAR 1986		SEPTEMBER 1987	
	TONN	1000 KR.	TONN	1000 KR.	TONN	1000 KR.	TONN	1000 KR.
716 ROTERENDE ELEKTRISKE MASKINER OG APPARATER....	..	428267	..	458578	..	103676	..	107135
718 ANDRE KRAFTMASKINER.....	..	128540	..	131771	..	67128	..	138795
721 LANDBRUKSMASKINER (UNNTATT TRAKTORER).....	..	505427	..	516346	..	376058	..	388211
722 TRAKTORER.....STK.	11738	685104	7461	520837	6620	21289	6383	22245
723 ANLEGGSMASKINER OG UTSTYR.....	..	2314106	..	1841972	..	433473	..	411174
724 MASKINER FOR TEKSTIL- OG LÆRINDUSTRIEN.....	..	216914	..	221578	..	31345	..	38965
725 MASKINER FOR CELLULOSE- OG PAPIRINDUSTRIEN.....	..	361377	..	384296	..	105288	..	167346
726 MASKINER FOR TRYKKING OG BOKBINDING.....	..	419065	..	479212	..	30980	..	34050
727 MASKINER TIL NÆRINGSMIDDELINDUSTRIEN.....	..	304797	..	346832	..	107108	..	120456
728 MASKINER OG UTSTYR FOR SPES. INDUSTRIER I.E.N.....	..	1439693	..	1657923	..	444979	..	412799
736 VERKTØYMASK. FOR BEARB. AV METALL OG -KARBIDER	..	526407	..	490034	..	39348	..	43725
737 METALLBEARBEIDINGSMASKINER.....	..	218463	..	255757	..	25697	..	28912
741 VARME- OG KJØLEUTSTYR I.E.N.....	..	887454	..	1159969	..	279628	..	296299
742 PUMPER FOR VÆSKER OG VÆSKEELEVATORER.....	..	518591	..	582922	..	275963	..	286649
743 ANDRE PUMPER OG KOMPRESSORER, VIFTER, SENTRI- FUGER, FILTERINGS OG RENSEAPPARATER.....	..	748503	..	973899	..	141679	..	190479
744 MASKINER OG APP. FOR LØFTING, LASTING OG LOSS- ING (F.EKS. HEISER, TRUCKER, KRANER O.L.).....	..	1278333	..	1427806	..	609213	..	531459
745 ANDRE IKKE-ELEK. MASK., APPARATER OG VERKTØY.....	..	751432	..	855423	..	126914	..	127713
749 IKKE-ELEKTR. DELER OG TILBEH. TIL MASK. I.E.N.....	16445	1637752	15320	1617513	2266	224768	2429	266746
751 KONTORMASKINER.....STK.	1237552	566388	1101062	506721	12516	49662	10978	60568
752 AUTOMATISKE DATABEHANDLINGSMASKINER.....STK.	329483	2848697	327585	2562011	70718	933201	78941	946657
759 DELER OG TILBEHØR TIL MASKINER UNDER GRUPPENE 751 OG 752.....	1854	1246681	1872	1379236	455	247328	345	273167
761 FJERNSYNSMOTTAKERE.....STK.	153394	356539	162681	382842	4609	9340	6410	16220
762 RADIOMOTTAKERE.....STK.	665569	299049	574687	248037	18780	11211	27588	17354
763 GRAMMOFONER, DIKTERAPPARATER O.A. APPARATER FOR OPPTAK OG GJENGIVELSE AV LYD.....STK.	398088	443471	332894	327282	24510	57366	22129	55136
764 UTSTYR, DELER OG TILBEHØR I.E.N. TIL TELE- KOMMUNIKASJONSAPPARATER UNDER HOVEDGRUPPE 76.	..	2120089	..	2151653	..	749138	..	846112
771 ELEKTRISKE KRAFTMASKINER OG DELER.....	..	301143	..	318713	..	162220	..	206379
772 ELEKTRISKE APPARATER TIL Å SLUTTE, BRYTE, SIKRE ELLER FORBINDE ELEKTRISKE STRØMKRETSE.....	..	1339256	..	1339760	..	270676	..	296905
773 UTSTYR FOR OVERFØRING AV ELEKTRISITET.....	15754	511166	17538	552472	5092	221604	4475	195294
774 ELEKTRISKE APPARATER TIL MEDISINSK BRUK.....	..	260862	..	257299	..	83281	..	124319
775 ELEKTR. OG IKKE-ELEKTR. MASKINER, APPARATER OG UTSTYR TIL HUSHOLDNINGSBRUK.....	..	1230165	..	1148528	..	307950	..	335554
776 ELEKTRONRØR OG HALVLEDERKOMPONENTER.....	..	546724	..	506600	..	34707	..	47125
778 ELEKTRISKE MASKINER OG APPARATER, I.E.N.....	..	1604469	..	1643414	..	173223	..	206482
781 PERSONBILER OG STASJONSVOGNER.....STK.	151479	5956904	95543	4366506	453	21886	1439	57739
782 VAREBILER, LASTEBILER OG SPESIALBILER.....STK.	33519	2822814	21429	2389490	1018	331308	1352	457768
783 MOTORKJØRETØYER I.E.N.....STK.	1152	304166	815	244438	19	3227	25	4359
784 DELER OG TILBEH. TIL MOTORKJØRETØYER UNDER VAREGRUPPENE 722, 781, 782 OG 783.....	..	1325490	..	1265576	..	723344	..	869860
785 MOTORSYKLER, SCOOTERE OG SYKLER.....	..	370405	..	390641	..	43210	..	66241
786 TILHENGERE O.A. KJØRETØYER UTEN MOTOR, I.E.N.....	..	802591	..	727391	..	51213	..	78636
791 RULLENDE MATERIELL TIL JERNBANER OG SPORVEIER.....	..	104365	..	143016	..	8885	..	8016
792 LUFTFARTØYER; TILBEHØR OG DELER.....	..	1789351	..	1108012	..	69527	..	135047
793 SKIP, BÅTER OG FLYTENDE MATERIELL.....	..	3407132	..	3709297	..	7616349	..	9833911
812 SANITÆR-, VARME- OG LYSUTSTYR.....	8851	449572	9797	518202	2723	156471	3564	213595
821 MØBLER OG DELER.....	..	2494432	..	2683280	..	543027	..	610891
831 REISEEFFEKTER, VESKER O.L.....STK.	76537193	288846	00462093	293336	75010645	26965	82913440	32908
842 YTTERTØY AV TEKSTILSTOFF, UNNT. TRIKOTASJE, FOR MENN OG GUTTER.....STK.	8782497	1020725	8261897	1031527	324812	56972	324719	58398
843 YTTERTØY AV TEKSTILSTOFF, UNNT. TRIKOTASJE, FOR KVINNER, PIKER OG SMÅBARN.....STK.	19705244	2113006	17186895	1915179	469261	51025	353128	40739
844 UNDERTØY AV TEKSTILSTOFF UNNT. TRIKOTASJE.....	..	308978	..	274565	..	5212	..	4709
845 YTTERTØY OG ANDRE VARER AV TRIKOTASJE UNNTATT ELASTIKKTRIKOTASJE OG GUMMIERT TRIKOT.....STK.	19303764	1387614	22082562	1715357	610615	71954	687693	89198
846 UNDERTØY AV TRIKOTASJE.....STK.	41274265	480545	41708008	515077	988344	33549	1225162	34212
847 TILBEHØR TIL KLÅR AV TEKSTILSTOFF I.E.N.....	..	239084	..	250311	..	35614	..	34352
848 UTSTYR OG TILBEH. TIL KLÅR AV ANDRE MATERIALER ENN TEKSTILSTOFF, HOEDEPLAGG AV ALLE TYPER.....	..	652196	..	621783	..	30480	..	38148
851 FOTTØY.....	..	1195900	..	1244452	..	45457	..	47626
871 OPTISKE INSTRUMENTER OG APPARATER.....	..	101319	..	99790	..	11636	..	16016
872 MEDISINSKE INSTRUMENTER OG APPARATER I.E.N.....	1120	290754	1137	289316	218	51348	225	59838
873 MÅLERE OG TELLEAPPARATER I.E.N.....STK.	161752	61647	163362	60537	421	1966	813	1405
874 INSTRUMENTER OG APPARATER FOR MÅLING, KONTROLL ANALYSERING OG REGULERING I.E.N.....	..	1402744	..	1367609	..	749516	..	823917
881 FOTOGRAFIAPPARATER OG UTSTYR, I.E.N.....	..	249783	..	253737	..	11666	..	15004
882 FILM OG KJEMIKALIER TIL FOTOGRAFISK BRUK.....	5228	448743	5324	473336	99	13870	107	13454
883 KINOFILM, EKSPONERT OG FRAMKALT, OGSÅ LYD- INNSPILT, NEGATIV ELLER POSITIV.....	22	10540	24	11269	2	753	1	690
884 OPTISKE ARTIKLER I.E.N.....	..	177416	..	201454	..	7555	..	17440
885 UR.....	..	176250	..	163111	..	10516	..	12109
892 TRYKKSÅKER.....	35234	1043427	39689	1231784	2403	69445	3029	81203
893 VARER I.E.N. AV MATERIALER BESKREVET UNDER HOVEDGRUPPE 58.....	47071	1310917	51496	1543196	16161	321226	16840	370954
894 BARNEVOGNER, LEKETØY, SPILL OG SPORTSARTIKLER.....	..	679588	..	712408	..	178126	..	216191
895 KONTORUTSTYR OG KONTORREKVISITA I.E.N.....	..	193214	..	193713	..	84777	..	13273
896 KUNSTVERK OG ANTIKVITETER.....	89	39745	105	29436	10	50463	16	33719
897 BIJOUTERIVARER, GULL- OG SØLVSMEDVARER.....	..	296202	..	304405	..	32856	..	38582
898 MUSIKKINSTRUMENTER SAMT DELER OG TILBEHØR.....	..	621213	..	681879	..	46535	..	49072
899 FORSKJELLIGE FERDIGVARER I.E.N.....	..	355929	..	407485	..	116795	..	144826
931 SPESIELLE VARER OG TRANSAKSJONER, IKKE GRUPPET ETTER ART.....	361	28807	434	32227	278	7327	298	7207
941 LEVENDE DYR I.E.N.....	..	2657	..	3239	..	789	..	2340
951 KRIGSVÅPEN OG AMMUNISJON.....	..	417038	..	550264	..	213587	..	277016
961 MYNTER, UNNT. AV GULL, IKKE-LEGALE BETALINGSM. GULL, IKKE-MONETERT.....	22	1502	0	687	0	26	-	-
971	..	33459	..	31418	..	20262	..	46977
I ALT.....	..	110731779	..	109569172	..	97078169	..	106006435

TABELL 8. INNFORSEL. VIKTIGERE VAREPOSTER ETTER SITC.

VAREPOST-NR.		VARESLAG COMMODITY	MENGE- ENHET	SEPTEMBER	1987 JANUAR - SEPTEMBER 1987		
ITEM NO.	MENGE- UNIT			MENGE QUANTITY	VERDI VALUE	MENGE QUANTITY	VERDI VALUE
				1000 KR.		1000 KR.	
041 20		ANNEN UMALT HVETE	TONN	50	214	130727	96405
048 42		KAKER, KJEKS O.A. FINT BAKVERK	TONN	1694	25440	14533	216836
054 59		ANDRE GRØNNSAKER, FRISKE ELLER KJØLTE I.E.N.	TONN	769	8620	19218	159149
057 11		APPELSINER	TONN	975	3422	28753	111734
057 30		BANANER	TONN	3410	17796	30735	162356
057 40		EPLER	TONN	1066	5432	37642	190354
057 51		VINDRUER	TONN	4137	20328	8695	61925
058 51		APPELSINSAFT	TONN	1649	14546	14398	109930
058 99		FRUKT OG NØTTER I.E.N., HERUNDER HERMETISK FRUKT	TONN	1329	7942	13255	76326
061 20		RAFFINERT SUKKER	TONN	13601	23784	112887	199551
062 00		SUKKERVARER UTEN INNHOLD AV KAKAO	TONN	1254	24364	8771	176126
071 11		KAFFE, RÅ	TONN	3048	45478	27589	517455
071 20		KAFFEEKSTRAKTER, -ESSENER, -ERSTATNINGER	TONN	80	7768	566	56552
072 10		KAKAOSØNNER, RÅ ELLER BRENTE	TONN	21	382	1875	30653
072 32		KAKAOSMØR (FETT ELLER OLJE)	TONN	320	11698	2092	82197
073 00		SJOKOLADE O.A. NÆRINGSMIDLER SOM INNEHOLDER KAKAO	TONN	1225	39952	8411	250888
112 12		VIN AV FRISKE DRUER, TILSATT ALKOHOL	1000 L.	836	12793	15335	161705
121 11-30		TOBAKK, UBEARBEIDT; AVFALL AV TOBAKK	TONN	414	13510	3207	106682
122 20		SIGARETTER	TONN	148	20563	1303	176035
222 20		SOYABØNNER	TONN	38640	54003	237670	336434
233 11-19		SYNTETISK GUMMILATEX; SYNTETISK GUMMI	TONN	912	9152	6681	68844
246 01, 02		KUBB OG CELLULOSE TØMMER	FAST MÅL KUB. M.	265110	105528	1609584	617416
248 21, 22		TRELAST AV BARTRÆR	FAST MÅL KUB. M.	90683	151290	580780	969175
248 31, 32		TRELAST AV LAUVTRÆR	14859	..	125669
251 72		SULFATCELLULOSE, BLEIKT, UNNT, DISSOLVINGMASSE	TONN	4094	17066	39770	164105
271 32		NATURLIGE KALSIVMOSFATER, APATITT, MALT	TONN	32923	10743	349220	119484
278 21		LEIRE O.A. IJDFAST MATERIALE	TONN	12160	8227	103935	75542
278 30		SALT, HERU, SALTOPPLØSNINGER OG SJØVANN	TONN	42113	11428	435803	118242
278 51		KVARTS OG KVARTSITT	TONN	63204	10321	474846	78275
287 22		NIKKELMATTE, - SPEIS O.L. MELLOMPRODUKTER	TONN	992	10661	64412	860271
287 32		ALUMINIUMOKSYD	TONN	134931	139950	1190546	1217586
287 50		SINKMALM OG KONSENTRAT	TONN	26061	47000	124309	209183
287 70		MANGANMALM OG KONSENTRAT	TONN	72438	24656	454297	176132
288 10		ASKE OG RESTSTOFFER SOM INNEHOLDER METALLER OG METALLFORB.	TONN	28712	6243	254672	75060
292 61, 69		LØKER, ROTKNOLLER O.A. LEVENDE PLANTER, TRÆR OG BUSKER	TONN	984	26619	5016	142451
292 71, 72		AVSKARNE BLOMSTER OG LAUVVERK MV., FRISKE, TØRKEDE ETC.	TONN	111	7956	1918	131293
322 10, 20		STEINKULL	TONN	57563	33346	592054	319209
323 21		KOKS OG HALVKOKS AV STEINKULL	TONN	33629	25768	303991	246308
333 00		MINERALOLJE, RÅ	TONN	142592	131382	1730676	1643718
334 11		BILBENSIN OG FLYBENSIN (MOTORBENSIN)	KUB. M.	78679	73533	485813	475260
334 19		ANDRE LETTE OLJER	KUB. M.	24586	24594	135370	137704
334 21		PETROLEUM HERU, JET-FUEL	KUB. M.	6863	7115	128634	133571
334 30		GASSOLJE	KUB. M.	7238143	111335	7913812	741492
334 40		FYRINGSOLJER I.E.N.	KUB. M.	76809	57464	460913	340944
334 51, 52		SMØREOLJER OG SMØREFETT	TONN	9533	39352	74497	333798
335 31		BEK FRAMSTILT AV MINERALSK TJÆRE	TONN	7048	12608	77864	145460
335 41		JORDOLJEBITUMEN O.A. RESTSTOFFER	TONN	51760	47231	194930	182616
335 42		PETROLKOKS	TONN	23445	17685	241247	190145
341 31		FLYTENDE PROPAN OG BUTAN	TONN	34627	26459	700518	550943
522 51		AMMONIAKK, OGSÅ I VANDIG OPPLØSNING	TONN	29185	30164	108410	104856
523 12		KLORIDER OG OKSYKLORIDER	TONN	1465	3716	39913	72867
531 10		SYNTETISKE ORGANISKE FÆRGESTOFFER	TONN	173	9065	1696	83979
533 42		ANDRE MALINGER, FERNISSER OG LAKKER, I OPPLØSNINGER AV PLAST	TONN	1111	21436	9896	196665
533 54		KITT; PODEVOKS; SPARKELMASSE	TONN	3526	17215	28670	132221
541 79		ANDRE MEDISINSKE PREPARATER	TONN	324	108692	3122	910705
553 00		PARFYMER, KOSMETIKK OG TOALETTPREPARATER	TONN	1330	55045	9170	423025
554 20		OVERFLATEAKTIVE STOFFER OG VASKEMIDLER	TONN	5730	40784	38358	290822
562 31		KALIUMKLORID	TONN	10989	6654	158835	90565
562 32		KALIUMSULFAT	TONN	9952	12112	76214	95196
582 31-39		ALKYDER O. A. POLYESTERE	TONN	948	16892	8526	155021
583 11		POLYETYLEN, UBEARBEIDT	TONN	6881	45330	55234	346770
583 13		POLYETYLEN, PLATER, DUK, FOLIER OG BÅND	TONN	1346	27852	8390	188564
583 31		POLYSTYREN OG KOPOLYMERISASJONSPRODUKTER, UBEARBEIDT	TONN	1638	18695	14842	155704
583 41		POLYVINYLKLORID, UBEARBEIDT	TONN	3191	19702	22773	138347
583 42		POLYVINYLKLORID, MONOFILAMENTER, RØR, STAVER, PROFILER	TONN	1136	15714	6694	103548
583 43		POLYVINYLKLORID, PLATER, DUK, FOLIER OG BÅND	TONN	1464	35510	10030	258022
611 40		LÆR AV HEST OG STORFE, UNNT, AV KALV	TONN	72	10564	696	114901
621 05		SLANGER OG RØR AV VULKANISERT BLØTGUMMI	TONN	280	11718	2907	110440
625 10		NYE DEKK TIL PERSONBILER	STK.	210064	52326	1702975	428029
625 20		NYE DEKK TIL LASTEBILER (UNNT, DUMPERS) OG BUSSE	STK.	28796	30724	161264	158083
625 99		ANDRE DEKK, OGSÅ REGUM, UTSKIFTBARE SLITEBANER OG FELGBÅND	TONN	209	17590	1677	122942
628 98		ANDRE VARER AV BLØTGUMMI	TONN	445	17353	2880	144739
634 10		FINERPLATER	FAST MÅL KUB. M.	1848	9468	10346	63727
634 20		KRYSSFINER HELT AV FINER	FAST MÅL KUB. M.	7998	32141	58219	224324
634 32		KUNSTIG TRE FRAMSTILT AV SPON, SAGFLIS, ETC., I PLATER O. L.	FAST MÅL KUB. M.	9644	18599	63471	111822
635 30		BYGNINGSSNEKKERARBEIDER HERU, FERDIGHUS	87131	..	582041
641 21		TRYKK- OG SKRIVEPAPIR UTEN OVERDRAG	TONN	3326	22173	20949	136811
641 22		TRYKK- OG SKRIVEPAPIR MED OVERDRAG	TONN	7817	56356	54643	389702
641 31		KRAFTLINER, I RULLER ELLER ARK	TONN	3829	14272	28927	106678
641 81		PAPIR, UNNT, TRYKK- OG SKRIVEPAPIR, BESTRØKET ELLER IMPREGNERT MED PLAST, I RULLER ELLER ARK	TONN	1435	14106	17448	182410
641 89		PAPIR OG PAPP, IMPREGNERT, BESTRØKET, OVERFLATEFARGET, FORSYNT MED TRYKK, I.E.N., I RULLER OG ARK	TONN	3057	31920	21378	248057
642 10		ESKER, SEKKER, POSER OG ANNEN EMBALLASJE AV PAPIR OG PAPP	TONN	2200	33966	18993	270562
642 30		PROTOKOLLER, SKRIVEBØKER, BREVORDNERE, PERMER M.V.	TONN	979	22815	8337	179035
642 49		ANNET TILSKÅRET PAPIR OG PAPP I.E.N.	TONN	2459	23284	20663	190571
651 31-35		BOMULLSGARN	TONN	231	8578	2242	82211
651 41-48,							
66-68							
652 24, 25		GARN AV SYNTETISKE FIBRER, IKKE I DETALJOPPLEGGING	TONN	464	16961	4353	156134
652 24, 25		VEVNADER AV BOMULL, BLEIKT, FARGET, TRYKT M.V.	TONN	323	29938	2568	235996
653 20-49		VEVNADER AV KORTE SYNTETISKE TEKSTILFIBRER	TONN	225	19991	1912	166298
657 20		FIBERDUK OG VARER DERAU, OGSÅ MED IMPREGNERING ELLER BELEGG	TONN	449	13813	2304	91109
657 73		TEKSTILVARER TIL TEKNISK BRUK, UNNT, VATT, VEKER ETC.	TONN	48	16588	433	128955
658 41-49		SENGELINNET, DUKER, HÅNDKLÆR O.A. UTSTYRSVARER, VEVDE	TONN	524	40587	3657	272702
659 41-49		GOLVTEPPER AV ULL, UNNTATT KNYTTEDE	TONN	235	10752	1688	82489
659 51		GOLVTEPPER, TUFTED, AV KUNSTIGE ELLER SYNT. TEKSTILFIBRER	TONN	1855	46750	13774	337237
662 44, 45		GOLV- OG VEGGLISER, KERAMISKE	TONN	3321	16530	29003	146867

TABELL 8. FORTS. I N N F Ø R S E L . V I K T I G E R E V A R E P O S T E R E T T E R S I T C .

VAREPOST- NR. ITEM NO.		VARESLAG COMMODITY	MENGDENHET UNIT	SEPTEMBER MNGDE QUANTITY	1987 JANUAR VERDI VALUE	SEPTEMBER 1987 MNGDE QUANTITY	VERDI VALUE
				1000 KR.		1000 KR.	
663	32	VARER AV SEMENT.....	33352	..	232686
663	50	ISOLERENDE BLANDINGER AV MINERALISKE MATERIALER I.E.N.....	TONN	11317	15979	45083	93862
664	40	STØPT, VALSET, TRUKKET EL.BLÅST GLASS,PLANSLIPT ELLER POLERT	TONN	6919	36347	45720	219726
664	94	GLASSFIBRER, HERU, GLASSULL, OG VARER DERAV I.E.N.....	TONN	583	13353	4184	105848
665	20	HUSHOLDNINGS-, DEKORASJONS- OG TOALETARTIKLER AV GLASS.....	TONN	794	20755	5197	124493
666	40	VARER AV PORSELEN TIL HUSHOLDNINGSBRUK.....	TONN	225	7762	2080	81011
666	60	DEKORASJONSARTIKLER AV PORSELEN O.A. KERAMISKE MATERIALER.....	TONN	508	17555	3372	105927
672	71	PLATEEMNER I RULLER, AV JERN ELLER STÅL, UNNT. AV KARBONRIKT ELLER LEGERT STÅL.....	TONN	12233	24511	106195	208203
673	11-15	VALSETRÅD AV JERN ELLER STÅL.....	TONN	2307	5626	24242	55679
673	22-27	STENGER AV JERN ELLER STÅL.....	TONN	8824	29972	70332	252663
673	31-39	VINKEL- OG PROFILSTÅL.....	TONN	9260	32916	92839	313298
674	41-44	JERN - OG STÅLPLATER, VALSET, OVER 4,75 MM.....	TONN	14080	40223	106975	321851
674	51-54	JERN - OG STÅLPLATER, VALSET, 3 MM- 4,75 MM.....	TONN	3127	8232	24060	70484
674	61-64	JERN - OG STÅLPLATER, VALSET, UNDER 3 MM.....	TONN	11586	36596	77334	269995
674	91-94	JERN-OG STÅLPLATER, BEARBEIDD.....	TONN	12604	82584	95906	574386
675	01	BÅND AV JERN ELLER STÅL, UNNT. AV KARBONRIKT ELLER LEG. STÅL	TONN	3802	15085	23382	95252
678	20	SØMLØSE RØR AV JERN OG STÅL.....	TONN	9822	71757	69323	423083
678	30	JERN ELLER STÅLRØR I.E.N.....	TONN	5745	44269	47693	321609
678	40	HØYTRYKKSØR AV STÅL FOR HYDROELEKTRISKE KRAFTANLEGG	TONN	564	4308	10518	41462
678	50	RØRDELER AV JERN ELLER STÅL.....	TONN	1084	38272	9639	355910
682	21	STENGER, PROFILER OG TRÅD AV KOPPER.....	TONN	1842	24741	13728	179499
682	25	RØR, RØREMNER OG HULE STENGER AV KOPPER.....	TONN	496	11931	3701	89773
684	10	ALUMINIUM OG - LEGERINGER, UBEARBEIDD.....	TONN	2713	29181	35705	358919
684	21	STENGER, PROFILER OG TRÅD AV ALUMINIUM.....	TONN	645	17022	5776	153884
684	22	PLATER OG BÅND AV ALUMINIUM.....	TONN	1707	31550	16824	294370
691	10	FERDIGE KONSTRUKSJONER OG DELER AV JERN OG STÅL.....	TONN	9205	176313	62588	1632552
691	20	KONSTRUKSJONER AV ALUMINIUM, OG DELER.....	TONN	578	24608	5356	218815
693	11	KABLER, TAU, LINER AV JERN- ELLER STÅLTRÅD.....	TONN	1622	11093	15888	110072
694	02	NAGLER, BOLTER OG MUTTERE AV JERN ELLER STÅL.....	TONN	1045	31922	10028	292334
695	39	HÅNDVERKTØY I.E.N. (AMBOLTER, SKRUSTIKKER, SKRUTVINGER O.L.).....	TONN	263	13850	1979	112055
695	41	UTSKIFTBART VERKTØY FOR HÅNDMASKINER OG MASKINVERKTØY.....	TONN	169	32428	1507	312239
699	13	BESLAG OG UTSTYR TIL MØBLER, DØRER ETC.....	TONN	613	28709	5253	241577
699	20	KJEDER OG KJETTINGER OG DELER, AV JERN ELLER STÅL.....	TONN	420	7141	4319	77066
699	65	TRÅD, STENGER, ELEKTRODER ETC. FOR SVEISING, LODDING OG METALLSPRØYTING.....	TONN	759	12320	5651	94756
713	31	UTENBORDSMOTORER.....	STK.	160	1050	24724	139718
713	32	ANDRE FARTØYSMOTORER, MED GNISTTENNING.....	STK.	255	16660	3276	190296
713	80	ANDRE STEMPELDREVNE FORBRENNINGSMOTORER.....	STK.	8994	12752	68155	95198
713	90	DELER TIL FORBRENNINGSMOTORER.....	TONN	201	22406	2009	214142
714	40	REAKSJONSMOTORER.....	STK.	7	12097	35	59078
714	88	ANDRE GASSTURBINER.....	STK.	1	3862	8	21466
714	91	DELER I.E.N. TIL REAKSJONSMOTORER OG TURBOPROPMOTORER	TONN	21	20333	156	192299
716	21	ELEKTRISKE MOTORER, VEKSELSTRØM.....	STK.	48059	39377	390251	247353
721	21	PLENKLIPEMASKINER.....	STK.	57	404	90091	115487
721	22	SKURTESKERE.....	STK.	24	3838	523	75851
722	40	HJULTRAKTORER.....	STK.	410	37936	7275	510502
723	42	MEKANISKE LASTE- OG GRAVEMASKINER, MED EGEN FREMDRIFT	STK.	228	81081	2137	763432
723	43	ANDRE MASKINER FOR GRAVING, PLANERING, STAMPING, BORING OG UTVINNING AV JORD, MINERALER OG MALMER, MED EGEN FREMDRIFT	STK.	221	4941	628	82613
723	90	DELER TIL 723.41,46.....	TONN	685	60299	8093	719304
725	91	DELER TIL MASKINER FOR FREMSTILLING OG ETTERBEHANDLING AV PAPIRNASSE, PAPIR OG PAPP.....	TONN	1391	74394	3422	214871
726	41	ROTASJONSPRESSER.....	STK.	3	8157	525	99506
726	99	DELER TIL TRYKKEMASKINER I.E.N.....	TONN	21	5008	878	147578
727	22	MASKINER TIL NÆRINGSMIDDELINDUSTRIEN, I.E.N.....	STK.	563	30733	4292	262120
728	12	VERKTØYMASKINER FOR BEARBEIDING AV, TRE, PLAST ETC.....	STK.	2093	19080	10044	160114
728	48	ANDRE MASKINER MED SPESIELLE FUNKSJONER I.E.N.....	STK.	15	82045	136	680878
736	13	DREIEBENKER FOR METALL.....	STK.	56	3457	475	72820
737	32	MASK. OG APP. FOR ELEKTR. SVEISING, HARDLODDING OG SKJÆRING	6348	..	103396
741	31, 32	INDUSTRI- OG LABORATORIEOVNER.....	7400	..	226224
741	41, 49	MASK., APP.UTSTYR FOR KJØLING,FRYSING, IKKE TIL HUSH.BRUK.....	27137	..	283197
741	50	LUFTKONDISJONERINGSAPPARATER.....	STK.	1420	15487	17534	136475
741	60	APPARATER TIL OPPVARMING, KJØLING I.E.N., IKKE TIL HUSH.BRUK.....	38775	..	469728
742	20	SENTRIFUGALPUMPER.....	STK.	5516	15394	40540	89016
742	30	ROTASJONSPUMPER.....	STK.	10183	9487	87184	79487
742	88	PUMPER FOR VÅSKER I.E.N., VÅSKEELEVATORER.....	STK.	18842	42171	227725	197884
742	90	DELER TIL PUMPER OG VÅSKEELEVATORER.....	TONN	91	19958	719	123518
743	10	LUFT - OG VAKUUMPUMPER OG LUFT - ELLER GASSKOMPRESSORER	STK.	23419	69722	213632	339853
743	20	DELER, I.E.N. TIL PUMPER OG KOMPRESSORER UNDER 743 1	TONN	24	5222	187	47766
743	40	VIFTER, BLÅSERE O.L.....	17833	..	158328
743	60	APPARATER FOR FILTREERING ELLER RENSING AV VÅSKER.....	STK.	292455	19484	2734612	261960
744	11	GAFFELTRUCKER O.A. LØFTE - ELLER STABLETRALLER.....	STK.	321	23768	3051	278004
744	22	LØFTEKRANER.....	STK.	278	26791	5807	214964
744	28	ANDRE MASK. FOR LØFTING, LASTING, LOSSING M.V. I.E.N.....	STK.	7151	32829	90063	375726
744	90	DELER, I.E.N. TIL MASKINER UNDER 744 2.....	TONN	724	30341	6635	332564
745	11	HÅNDVERKTØY MED IKKE - ELEKTRISK MOTOR.....	STK.	9516	9751	87155	100115
745	22	MASK. FOR VASKING EL. FYLING AV FLASKER OG FOR EMBALLERING	17468	..	269252
745	27	MEK. APP. FOR SPREDNING AV VÅSKER, PULVERE; BRANNSLOKKNINGSAPP.	17468	..	269252
749	10	KULE - OG RULLELAGRE OG DELER.....	TONN	156	14228	1173	116025
749	20	KRANER, VENTILER O.L.....	TONN	760	104982	6489	886497
749	30	DRIVAKSLER, GIRBOKSER O.A. UTVEKSLINGER.....	TONN	585	46826	4848	366336
751	11	SKRIVEMASKINER, ELEKTRISKE.....	STK.	4764	5640	57039	77409
751	82	FOTOKOPIERINGS - OG TERMOKOPIERINGSAPPARATER.....	STK.	2460	27914	20834	236854
752	10-80	DATAMASKINER.....	STK.	40240	299485	327585	2562011
759	90	DELER TIL KONTORMASKINER (UNNT. TIL SKRIVEMASKINER) OG TIL AUTOMATISKE DATAMASKINER.....	TONN	158047	121011	1290296	1219154
761	10	MOTTAKERE FOR FARGEJERNNSYN, OGSÅ MED GRAMMOFON ELLER RADIO	STK.	17398	46306	149739	365261
762	10	BILRADIOMOTTAKERE, OGSÅ KOMBINERTE.....	STK.	11473	6732	131716	76604
762	20	REISERADIOMOTTAKERE.....	STK.	41266	8041	251704	67627
762	80	ANDRE RADIOMOTTAKERE, OGSÅ KOMBINERTE.....	STK.	22371	12418	191267	103805
763	81	APPARATER FOR MAGNETISK OPPTAK OG GJENGIVELSE AV BILDER OG LYD FOR FJERNNSYN.....	STK.	8832	18902	89091	175494
763	88	DIKTAFONER O.A. APP. FOR OPPTAK OG GJENGIVELSE AV LYD.....	STK.	17171	7938	159073	75040
764	10	ELEKTR. UTSTYR FOR LINJETELEFONI OG -TELEGRAFI.....	49855	..	494447
764	20	MIKROFONER, HØYTTALERE, HØREFREKVENSFORSTERKERE.....	STK.	141906	16610	927601	129981
764	30	SENDERE FOR FJERNNSYN, KRINGKASTING, RADIOTELEGRAFI, -TELEFONI.	STK.	7374	37263	79826	397653
764	83	RADARAPPARATER OG RADIOPEILEAPPARATER.....	STK.	3938	8687	14946	112184
764	91-99	DELER TIL TELEKOMMUNIKASJONSAPPARATER OG UTSTYR.....	TONN	156	79247	1644	905081
771	18	TRANSFORMATORER, UTEN OLJEISOLASJON.....	STK.	32794	15432	320100	102794
771	21	STATISKE OMFORMERE, LIKERETTERE OG LIKERETTERAPPARATER.....	STK.	72296	14348	777721	146474
772	10	APP. TIL Å SLUTTE, BRYTE EL. SIKRE ELEKTRISKE STRØMKRETSET	144788	..	1166035

TABELL 8. FORTS. I N N F Ø R S E L . V I K T I G E R E V A R E P O S T E R E T T E R S I T C .

IMPORTS BY PRINCIPAL ITEMS OF THE SITC.						
VAREPOST- NR. ITEM NO.	VARESLAG COMMODITY	MENGD- ENHET UNIT	SEPTEMBER	1987 JANUAR - SEPTEMBER 1987		
			MENGD- QUANTITY	VERDI VALUE	MENGD- QUANTITY	VERDI VALUE
			1000 KR.		1000 KR.	
772 20	TRYKTE KRETSE	TONN	13	14635	122	138682
773 10	ISOLERT ELEKTRISK TRÅD OG KABEL	TONN	1881	57862	16404	509576
774 10	ELEKTROMEDISINSKE APPARATER	TONN	106	15658	687	139330
774 20	APPARATER FOR RØMTGENSTRÅLER	12238	..	117970
775 11	VASKEMASKINER FOR HØYST 6 KG TØRT TØY	STK.	11147	24513	73398	166568
775 21	KJØLESKAP TIL HUSHOLDNINGSBRUK, OGSÅ MED FRYSEROM	STK.	11824	18825	101772	161307
775 22	DYPPFRYSERE AV HUSHOLDNINGSTYPEN	STK.	9272	13538	48941	71350
775 30	OPPVAASKEMASKINER	STK.	4913	12620	47914	128365
775 71	STØVSUGERE OG GULVBONEMASKINER MED INNEBYGD ELEKTROMOTOR	STK.	39894	12048	209675	92555
775 86	ELEKTROTERMISKE HUSHOLDNINGSPPARATER	STK.	75819	21411	427370	194169
776 30	DIODER, TRANSISTORER O.L. HALVLEDERKOMponenter, LYS- EMITTERENDE DIODER, FOTOCELLER	STK.	5375212	8766	57188554	96784
776 40	ELEKTRONISKE MIKROKRETSE	STK.	2848408	31377	36787990	356027
778 11	GALVANISKE ELEMENTER OG BATTERIER	TONN	208	8987	1631	84948
778 12	ELEKTRISKE AKKUMULATORER	TONN	630	16274	3637	104966
778 21	METALLTRÅDLAMPER	TONN	168	15849	1038	112846
778 22	LYSSTOFFLAMPER	TONN	129	10890	983	75544
778 31	START-OG TENNINGSTYR TIL FORBRENNINGSMOTORER	9483	..	96063
778 32	LYS-OG SIGNALUTSTYR M.V. TIL SYKLER OG MOTORKJØRETØY	TONN	88	10281	1097	113342
778 40	HÅNDVERKTØY MED INNEBYGD ELEKTROMOTOR, DELER	26317	..	183759
778 83	SIGNALUTSTYR, AKUSTISK ELLER OPTISK	TONN	34	10893	257	105283
778 84	ELEKTRISKE KONDENSATORER	TONN	33	7830	351	84311
778 86	ANDRE ELEKTRISKE ARTIKLER OG APPARATER	TONN	42	16819	443	166392
778 87	VARER AV KULL TIL ELEKTRISK BRUK	TONN	10876	42558	90695	396400
781 00	PERSONBILER	STK.	8897	409412	95543	4366506
782 10	LASTEBILER OG VAREBILER	STK.	2169	195125	21084	2141429
782 20	SERVICEBILER, BRANNBILER O.A. SPESIALBILER	STK.	43	28398	345	248062
783 10	BUSSER	STK.	80	12828	776	236912
784 90	DELER TIL MOTORKJØRETØY UNNT. TIL MOTORSYKLER	TONN	2918	128101	26250	1162146
785 10	MOTORSYKLER OG SIDEVUGNER	STK.	451	3926	12394	132342
785 20	SYKLER UTEN MOTOR	STK.	1657	2123	89873	84870
786 11	CAMPINGVUGNER	STK.	392	20600	5932	318792
786 12	TILHENGERE FOR VARETRANSPORT	STK.	682	17242	7589	208298
791 30	MOTORVUGNER OG DRESINER FOR JERNBANER OG SPORVEIER	STK.	-	-	9	14081
792 30	FLY MED TOMVEKT OVER 2000 KG, MEN IKKE OVER 15000 KG	STK.	1	1526	9	58701
792 40	FLY MED TOMVEKT OVER 15000 KG	STK.	-	-	3	436235
792 90	DELER I.E.N. TIL LUFTFARTØYER	TONN	54	49045	551	389657
793 0	SKIP OG BÅTER PÅ 10 BR. TONN OG OVER	BR.TONN	250588	393592	556720	1866252
	NYBYGDE	BR.TONN	-	-	196850	1135077
	ELDRE	BR.TONN	250588	393592	359870	731175
793 21	LYSTBÅTER OG SPORTSBÅTER	STK.	174	23024	12298	357295
793 22	TANKFARTØYER, ALLE SLAG	BR.TONN	237420	301646	415360	1043433
793 23	ANDRE FARTØYER FOR GODSTRANSPORT	89196	..	723157
793 28	SKIP OG BÅTER I.E.N.	25785	..	228173
793 82D	OLJEPLATTFORMER	STK.	1	478382	2	1010430
812 20	OPPVAASKUMMER, VASKER, BIDET - OG KLOSETTSKÅLER, URINALER, BADEKAR O.L. SANITÆRUTSTYR FOR FAST INSTALLASJON	TONN	501	13716	3077	86098
812 42	BELYSNINGSUTSTYR AV UDELT METALL	TONN	725	49350	4770	345334
821 11	STOLER, BENKER O.L.	TONN	1895	90579	17626	784408
821 22	SENGBUNNER, MADRASSER, DYNER, PUTER O.L.	15560	..	129792
821 91	MØBLER I.E.N., AV METALL	TONN	1422	39028	11326	316559
821 92	MØBLER I.E.N., AV TRE	TONN	7153	160823	49594	1179034
831 01	HÅNDVESKER	TONN	221	10144	2072	86065
831 02	REISEFFEKTER OG TOALETTEVESKER	STK.	273683	12976	1860692	89415
842 21-29	DRESSER FOR HERRER OG GUTTER	STK.	34619	20138	176598	92557
842 31-39	BENKLÅR FOR HERRER OG GUTTER	STK.	449685	47844	4064259	388499
842 41-49	JAKKER FOR HERRER OG GUTTER	STK.	258655	60975	1514545	324110
842 91-99	ANNET YTTERTØY FOR HERRER OG GUTTER	STK.	169796	19516	2372726	187979
843 11-19	KAPER OG KAPPER FOR DAMER, PIKER OG SMÅBARN	STK.	296620	84893	1608105	403556
843 31-39	KJOLER FOR DAMER, PIKER OG SMÅBARN	STK.	63392	16225	740299	144617
843 41-49	SKJØRT FOR DAMER, PIKER OG SMÅBARN	STK.	211464	34112	1957268	240067
843 51-59	BLUSER FOR DAMER, PIKER OG SMÅBARN	STK.	493904	45696	4132221	325554
843 93	ANNET YTTERTØY FOR DAMER, PIKER OG SMÅBARN, AV BOMULL	STK.	721707	63065	6251549	521336
843 94	ANNET YTTERTØY FOR DAMER, PIKER OG SMÅBARN, AV SYNTETISKE ELLER KUNSTIGE TEKSTILFIBRER	STK.	280770	28963	1822525	162365
844 11-19	SKJORTER FOR HERRER OG GUTTER	STK.	608704	33247	4943809	254625
845 11-99	YTTERTØY OG ANDRE VARER AV TRIKOTASJE, UTEN ELASTIKK	STK.	2806338	255127	22082562	1715357
846 11-49	UNDERTØY AV TRIKOTASJE, UTEN ELASTIKK	STK.	3619874	52272	40252949	472229
847 22	STRØMPER ETC. AV TRIKOTASJE UTEN ELASTIKK	DUS.PAR	218294	12509	2547124	135208
848 10	KLÅR OG TILBEHØR TIL KLÅR AV LÅR ELLER KUNSTLÅR	59311	..	350194
848 31	VARER AV PELS SKINN	TONN	27	36124	99	151120
851 01	FOTTØY MED YTTERSÅLE OG OVERDEL AV GUMMI ELLER PLAST	1000 PAR	377	28365	1854	118693
851 02	FOTTØY MED SÅLE AV LÅR, GUMMI, PLAST	1000 PAR	1318	157935	12210	1115294
872 02	INSTRUMENTER OG APP. TIL MEDISINSK, KIRURG. OG VETERINÆRBRUK	TONN	99	21546	875	210751
874 30	INSTR. TIL Å MÅLE ELLER KONTROLLERE GJENNEMSTRØMNING, DYBDE, TRYKK ETC. FOR VÅSKER ELLER GASSER, IKKE ELEKTRISKE	STK.	280137	15579	2260378	140548
874 80	ELEKTRISKE OG ELEKTRONISKE MÅLE -, KONTROLL -, ANALYSERINGS- OG REGULERINGINSTRUMENTER	STK.	54010	73868	446736	779994
881 11	FOTOGRAFIAPPARATER, UNNT. KINEMATOGRAFISKE	STK.	27761	12899	206122	113119
882 21	FOTOGRAFISKE PLATER OG PLANFILM, UEKSPONERT, AV ANNET ENN PAPIR, PAPP ELLER TEKSTILSTOFF	TONN	148	14695	1249	137226
882 22	LYSØMFINTLIG FILM, UEKSPONERT, OGSÅ PERFORERT, I RULLER	TONN	70	15615	622	138797
882 23	LYSØMFINTLIG PAPIR, PAPP OG TEKSTILSTOFF, UEKSPONERT OG EKSPONERT, MEN IKKE FRAMKALT	TONN	121	10137	1118	104020
885 11	LOMME - OG ARMBANDSUR O.L.	STK.	125484	16538	923442	102971
892 11	BØKER, HEFTER, BRØSJEYR O.L.	TONN	1262	47374	7688	320059
892 20	AVISER, JOURNALER, TIDSSKRIFTER	TONN	1580	23572	8999	153176
892 89	ANDRE TRYKKSAKER, HERU. TRYKTE BILDER OG FOTOGRAFIER	TONN	2734	80934	20262	590896
893 10	EMBALLASJEVARER AV PLAST	TONN	2470	51379	18167	408193
893 20	SANITÆR- OG TOALETARTIKLER	TONN	205	13049	1583	97280
893 91	GOLVBELEGG AV POLYVINYLKLORID	TONN	1543	25209	11108	182367
893 99	ANDRE VARER AV PLAST	TONN	2269	89627	16897	712084
894 23	LEKETØY, UNNT. DUKKER, DUKKEVUGNER O.L.	TONN	614	37642	3928	233181
894 72	APPARATER OG UTSTYR FOR GYM, SPORT OG UTENDØRS SPILL	31259	..	196797
897 20	BIJOUTERIVARER AV UDELT METALL	TONN	15	7991	179	84565
897 31	BIJOUTERIVARER AV EDELT METALL	23666	..	200556
898 31	INNSPILLINGSMATERIELL SOM BRUKES TIL LYDOPPTAK O. A. OPPTAK	TONN	572	12315	4111	117006
898 32	GRAMMOPPLATER O.L. LYDOPPTAK	TONN	809	53756	6223	453131

TABELL 9. U T F Ø R S E L . V I K T I G E R E V A R E P O S T E R E T T E R S I T C .

VAREPOST-NR.		VARESLAG COMMODITY	MENGE- ENHET UNIT	SEPTEMBER	1987 JANUAR - SEPTEMBER 1987	
ITEM NO.	MENGE QUANTITY			VERDI VALUE	MENGE QUANTITY	VERDI VALUE
					1000 KR.	1000 KR.
024 00	OST OG OSTEMASSE	TONN	1676	30525	14477	254707
034 10	FISK, FERSELLER KJØLT, UNNT, FILETER	TONN	19520	229352	125216	1580641
034 20	FISK, FRYST, UNNT, FILETER	TONN	15448	91469	69883	486609
034 40	FISKEFILETER, FRYSTE	TONN	8364	163754	72806	1385455
035 02	TØRRFISK OG KLIPPFISK	TONN	3702	152932	27256	964458
035 03	FISK, SALTET ELLER I SALTlake	TONN	2166	60023	23810	528634
035 04	FISK, RØYKT	TONN	179	8506	1402	76026
036 00	KREPS- OG BLØTDYR, FERSE, KJØLTE, FRYSTE, SALTEDE ELLER TØRKEDE	TONN	420	14404	5510	209337
037 10	FISK OG FISKEVARER, TILBEREDT ELLER KONSERVERT, HERU, KAVIAR OG KAVIARETTERLIKNINGER	TONN	3234	71469	24797	533917
037 20	KREPS- OG BLØTDYR, TILBEREDT ELLER KONSERVERT	TONN	935	57836	8905	619379
073 00	SJOKOLADE O.A. NÆRINGSMIDLER SOM INNEHOLDER KAKAO	TONN	236	7544	2058	59049
081 31	OLJEKAKER O.A. RESTSTOFFER AV SOYABØNNER	TONN	13615	18353	112788	155972
081 42	FISKEMØL FOR DYR	TONN	7100	21334	70191	209096
081 99	SUKRET DYREFOR	TONN	2001	14399	15712	115772
091 41	MARGARIN	TONN	705	4406	4931	33570
122 30	TOBakk, BEARBEIDD, HERU, RØYKETOBakk, SKRÅTOBakk OG SNUS	TONN	85	7669	539	49951
211 10	HUDER AV STORFE OG HEST	TONN	679	12753	4565	83875
212 01	MINKSKINN, UBEREDTE	1000 STK.	19	7080	718	209953
212 09	ANDRE PELS SKINN, UBEREDTE	1000 STK.	27	12673	762	504065
246 01-03	KUBB OG CELLULOSESTOMMER	FAST MÅL KUB. M.	71092	16979	425249	105577
247 11	SAG- OG FINERTØMMER AV BARTRÅR	FAST MÅL KUB. M.	7756	3213	203849	80607
248 21	SKÅRET LAST AV BARTRÅR	FAST MÅL KUB. M.	21622	23805	164443	179683
248 22	HØVELT LAST AV BARTRÅR	FAST MÅL KUB. M.	3701	5351	32930	47401
251 20	MEKANISK TREMASSE	TONN	13571	31317	147306	312285
251 60	DISSOLVINGMASSE	TØRRVEKT	15280	68395	119761	527615
251 71, 72	SULFATCELLULOSE, UBLEIKT OG BLEIKT	TØRRVEKT	14019	52121	123241	459446
251 81, 82	SULFITTCELLULOSE, UBLEIKT OG BLEIKT	TØRRVEKT	3961	14442	41627	151496
251 91	HALVKJEMISK TREMASSE	TONN	2915	7491	20069	53913
273 13	GRANITT, PORFYR, SANDSTEIN ETC.	TONN	12115	22154	72608	124537
273 40	GRUS OG KNUST STEIN	TONN	500219	25244	3096371	162914
278 54	FELTSPAT, FLUSSPAT ETC.	TONN	35705	14021	242635	96496
281 50, 60	JERNMALM, SLIG OG KONSENTRAT	TONN	65600	7629	1699765	246958
287 11	KOPPERMALM OG KONSENTRAT	TONN	6215	20965	86228	222388
287 93	MALM AV TITAN, VANADIUM, MOLYBDEN, TANTAL OG ZIRKONIUM	TONN	76784	26610	551055	196284
288 10	METALLHOLDIG ASKE OG RESTSTOFFER	TONN	109	6399	19400	76455
288 23	AVFALL OG SKRAP AV ALUMINIUM	TONN	3481	16302	26141	125869
291 94	FISKEAVFALL	TONN	7384	6480	51138	48599
333 00	RÅ MINERALOLJE	TONN	3635447	3169342	30417080	27447340
334 11, 19	BENSIN OG ANDRE LETTE OLJER	KUB. M.	68472	53249	854745	654828
334 21, 29	PETROLEUM	KUB. M.	13868	12797	127854	114105
334 30, 40	MOTORBRENSEL OLJER OG FYRINGSOLJER	KUB. M.	183065	150350	1872879	1545816
335 22	BENSEN (BENSOL)	TONN	-	-	33516	54759
335 42	PETROLKOKS	TONN	-	-	59093	50292
341 31	FLYTENDE PROPAN OG BUTAN	TONN	23439	19452	657472	530347
341 40	JORDOLJEGASSER	TONN	-	1132654	-	12400059
351 00	ELEKTRISK STRØM	MWH	63292	4922	1640237	164974
411 11	FISKELEVEROLJE	TONN	1768	11609	5653	49324
411 12	FISKEOLJER I.E.N.	TONN	7902	12187	51636	87437
431 20	HERDET OLJE OG FETT	TONN	1808	6315	28469	108708
431 31	FETTSYRER, RAFFINASJONSFETTSYRER	TONN	1987	4193	14309	39010
511 31	VINYLKLORID	TONN	-	-	-	649138
514 70	FORBINDELSER MED KARBOKSYLAMIDOPUNKSJON	TONN	24	51133	150	287987
522 12	METALLOIDER I.E.N.	TONN	6273	54350	61183	506843
522 53	NATRIUMHYDROKSYD OPPLØST I VANN	TONN	-	945	-	67859
522 59	UORGANISKE BASER OG METALLOKSYDER	TONN	256	4268	2726	43754
523 93	KALSIUMKARBID	TONN	5790	-	45956	-
523 94	ANDRE KARBIDER	TONN	4265	28159	42881	294771
533 10	FARGESTOFFER I.E.N.	TONN	-	24480	-	222989
533 41, 42	LAKKER OG MALING	TONN	1176	21831	11763	217014
541 71-79	LEGEMIDLER I.E.N.	TONN	591	19271	5517	147853
541 91, 99	VATT, GAS, BIND, PLASTER ETC.	TONN	16	14369	222	213690
554 20	OVERFLATEAKTIVE STOFFER OG VASKEMIDLER	TONN	2635	15894	23855	143511
562 11	AMMONIUMNITRAT	TONN	-	9360	-	84946
562 14	KALSIUMNITRAT	TONN	-	42895	-	341407
562 91-99	GJØDSEL I.E.N.	TONN	58824	70143	736577	876729
572 12	SPRENGSTOFFER, TILBEREDTE (UNNTATT KRUTT)	TONN	-	8102	-	69901
582 11-19	FENOPLAST	TONN	680	7231	5338	50084
582 21-29	AMINOPLAST	TONN	1889	12238	17328	120058
582 31-39	ALKYDER O.A. POLYESTERE	TONN	2305	32416	20508	250212
583 11-19	POLYETYLEN	TONN	16961	91718	141065	727858
583 21-29	POLYPROPYLEN	TONN	5674	32312	49537	291463
583 31-39	POLYSTYREN OG KOPOLYMERISASJONSPRODUKTER	TONN	745	8255	5938	57390
583 41	POLYVINYLKLORID, UBEARBEIDD	TONN	4980	26726	45894	252649
583 42-49	POLYVINYLKLORID, BEARBEIDD	TONN	2613	36117	19433	253008
598 12	KONSENTRERT SULFITTAVLUT	TONN	14092	12846	99071	99181
611 40	LÅR AV STORFE OG AV DYR AV HESTESLEKTEN	TONN	321	16227	2304	120347
625 10	NYE DEKK TIL PERSONBILER	STK.	120199	25714	825672	165117
635 30	BYGNINGSSNEKKERARBEIDER, HERU, FERDIGHUS	TONN	-	20654	-	136458
641 10	AVISPAPIR	TONN	54709	180411	539994	1787445
641 21, 22	TRYKK- OG SKRIVEPAPIR	TONN	15191	61540	166007	685777
641 31-39	KRAFTPAPIR OG KRAFTKARTONG	TONN	12369	48934	105501	427662
641 51	KORRUGERINGSPAPIR FOR BØLGEPAPE, (FLUTING) I RULLER OG ARK	TONN	6701	15902	46693	116223
641 52	SULFITT PAPIR TIL EMBALLASJE, I RULLER OG ARK	TONN	2955	18208	27164	167693
641 53	PERGAMENT OG GREASEPROOFPAPIR	TONN	3040	26699	26113	218949
641 59	ANNET MASKINLAGET PAPIR OG PAPP, IKKE VIDERE BEARBEIDD, I RULLER OG ARK	TONN	1542	6414	10531	41812
641 61, 62	BYGNINGSPLETER AV PAPIRMASSE, TREFIBRER O. L.	TONN	1514	4299	17260	48123
641 81-89	IMPREGNERT ELLER BESTRØKET PAPIR OG PAPP I.E.N.	TONN	3712	22742	33175	199403
642 10	EMBALLASJE AV PAPIR ELLER PAPP	TONN	1023	10512	10022	102134
663 31	VARER AV GIPS	TONN	9262	10669	45567	60525
663 39	VARER AV STEIN ELLER ANDRE MINERALSKE MATERIALER I.E.N.	TONN	984	7038	6085	49735
664 94	GLASSFIBRER, HERUNDER GLASSULL, OG VARER DERAV	TONN	838	8142	6093	63864

1) AUGUST

2) JANUAR-AUGUST

TABELL 9. FORTS. U T F Ø R S E L . V I K T I G E R E V A R E P O S T E R E T T E R S I T C .

VAREPOST-NR.		VARESLAG COMMODITY	MENGDE- ENHET	SEPTEMBER	1987 JANUAR - SEPTEMBER 1987		
ITEM NO.	UNIT			MENGDE QUANTITY	VERDI VALUE	MENGDE QUANTITY	VERDI VALUE
				1000 KR.		1000 KR.	
671 61		FERROMANGAN	TONN	16228	53888	126254	411425
671 62		FERROSILICIUM	TONN	23833	98530	247147	1022339
671 69		ANDRE FERRGLEGERINGER	TONN	13562	46832	157964	523645
672 51		BLOOMS, BILLETS, SLABS, PLATINER, UNNT. AV KARBONRIKT STÅL	TONN	7892	11495	50512	72836
673 26, 27		STANGSTÅL OG HULT BERGBORSTÅL, UNNT. AV KARBONRIKT ELLER LEGERT STÅL	TONN	16339	28522	125953	220017
673 31-36		VINKEL- OG PROFILSTÅL AV JERN OG STÅL UNNT. AV KARBONRIKT ELLER LEGERT STÅL	TONN	23679	54915	155907	373833
674 41		PLATER AV JERN OG STÅL, TYKK. OVER 4,75 MM, AV KARBONRIKT ELLER LEGERT STÅL	TONN	1771	5184	17098	47826
674 61		PLATER AV JERN OG STÅL, UTEN OVERDRAG, TYKK UNDER 3 MM, UNNT. AV KARBONRIKT ELLER LEGERT STÅL	TONN	2903	10013	15057	51599
674 70		PLATER MED OVERDRAG AV TINN	TONN	7227	33730	69848	328830
678 20		SØMLØSE RØR OG RØREMNER AV JERN ELLER STÅL	TONN	1665	7734	7154	50999
678 30		ANDRE JERN- OG STÅLRØR	TONN	4348	15821	29699	118395
678 50		RØRELER, (FITTINGS)	TONN	274	11786	2107	82535
682 11		BLISTERKOPPER O.A. URAFFINERT KOPPER	TONN	-	-	710	5685
682 12		RAFFINERT KOPPER, UBEARBEIDD	TONN	2321	26315	22187	223166
682 21-26		KOPPER, BEARBEIDD	TONN	232	6035	2046	63983
683 10		NIKKEL OG NIKKELLEGERINGER, UBEARBEIDD	TONN	3350	106185	32088	920635
684 10		ALUMINIUM OG ALUMINIUMLEGERINGER, UBEARBEIDD	TONN	70782	750341	546500	5524883
684 21		STENGER, PROFILER OG TRÅD AV ALUMINIUM	TONN	3171	48670	26116	394286
684 22		PLATER OG BRÅND AV ALUMINIUM	TONN	4767	72907	44100	657327
686 10		SINK OG SINKLEGERINGER, UBEARBEIDD	TONN	7846	42315	76143	416390
689 15		MAGNESIUM, UBEARBEIDD	TONN	-	63178	-	717386
691 10		FERDIGE KONSTRUKSJONER OG DELER AV JERN OG STÅL	TONN	1118	16442	7188	155800
691 20		FERDIGE KONSTRUKSJONER OG DELER AV ALUMINIUM	TONN	144	7140	1165	58170
692 42		FAT, TROMLER, SPANN O.L. BEHOLDERE AV ALUMINIUM	TONN	198	8178	1512	70153
693 13		KABLER, TAU, LINER, FLETTEDE BRÅND O.L. VARER AV ALUMINIUMTRÅD	TONN	556	8375	3717	58184
695 41		UTSKIFTBART VERKTØY FOR HÅNDVERKTØY, HÅND- OG VERKTØYMASKINER	TONN	40	6239	445	61710
697 32		OVNER, KAMINER O.L. VARMEAPP. IKKE-ELEKTR., AV JERN ELLER STÅL	STK.	5706	10119	21125	38973
699 13		BESLAG OG UTSTYR AV UDELT METALL TIL MØBLER, DØRER O.L.	TONN	269	12356	2285	102797
699 20		KJEDER, KJETTINGER OG DELER AV JERN ELLER STÅL	TONN	526	6780	2321	32274
699 79		VARER AV JERN ELLER STÅL I.E.N.	TONN	831	13609	6476	125187
699 83		VARER AV ALUMINIUM, I.E.N.	TONN	427	17531	6385	344205
713 32		BÅTMOTORER, UNNTATT UTENBORDSMOTORER	STK.	54	3510	720	49636
713 90		DELER TIL FORBRENNINGSMOTORER, UNNTATT TIL FLYMOTORER	TONN	233	21232	2004	180911
716 21, 22		VEKSELSTRØMSMOTORER OG -GENERATORER	STK.	924	41899	8423	40090
716 23		GENERATORAGGREGATER	STK.	14	450	313	54086
721 11-19		MASKINER OG REDSKAP FOR JORDBEARBEIDING	30445	..	270264
721 21-29		MASKINER OG REDSKAP FOR INNHØSTING, TRESKING OG SORTERING	9724	..	113289
723 30-90		ANLEGGSMASKINER, -UTSTYR OG DELER	52458	..	411174
727 22		MASKINER TIL BRUK I NÆRINGSMIDDELINDUSTRIEN I.E.N.	STK.	26	17785	332	87109
728 42-48		MASKINER OG MEKANISK UTSTYR, I.E.N.	42408	..	249972
741 41-49		KJØLE- OG FRYSEMASKINER	16995	..	128120
741 60		APPARATER TIL OPPVARMING ELLER KJØLING, IKKE TIL HUSHOLDNING	19375	..	136328
742 20		SENTRIFUGALPUMPER	STK.	133	18543	1072	155932
742 90		DELER I.E.N. TIL PUMPER OG VÅSKEELEVATORER	TONN	41	9814	344	91261
743 60		APPARATER FOR FILTERING OG RENSING AV VÅSKER OG GASSER	9598	..	63445
744 11, 19		TRUCKER, MEKANISK DREVNE, (PLATTFORM-, GAFFEL- OG PORTAL-TRUCKER); TRAKTORER TIL BRUK PÅ JERNBANEPERRONGER O.L.	TONN	19	11670	97	64534
744 21-28		MASKINER FOR LØFTING, LASTING OG HÅNDTERING	STK.	649	28018	4686	306953
744 90		DELER TIL MASKINER FOR LØFTING, LASTING ETC.	TONN	201	14831	1823	159973
745 27		SPRØYTEMASKINER, BRANNSLOKNINGSAPPARATER	4367	..	55815
749 20		KRANER, VENTILER O.L.	TONN	173	16217	1320	135405
752 10-80		AUTOMATISKE DATABEHANDLINGSMASKINER OG UTSTYR	STK.	10845	128125	78941	946657
764 10		ELEKTRISK UTSTYR FOR LINJETELEFONI OG- TELEGRAFI	27742	..	296717
764 20		MIKROFONER, HØREFREKVENSFORSTERKERE, HØYTALERE	STK.	40761	5920	328237	57692
764 30		SENDERE FOR FJERNSYN, KRINGKASTING, RADIOTELEGRAFI OG -TELEFONI	STK.	283	8213	3012	127132
764 83		APPARATER FOR RADIONAVIGASJON OG RADARAPPARATER	STK.	208	3557	1752	37976
764 91		DELER TIL ELEKTRISK UTSTYR FOR LINJETELEFONI OG -TELEGRAFI	TONN	14	16355	312	184836
764 93		DELER TIL SENDERE OG MOTTAKERE FOR RADIO, FJERNSYN, RADIOTELEGRAFI OG -TELEFONI	STK.	18774	14219	198346	125247
771 11, 18		ELEKTRISKE TRANSFORMATORER	STK.	2998	12788	27114	82822
771 21		STATISKE ONFORMERE, LIKERETTERE OG LIKERETTERAPPARATER	STK.	27522	10867	192947	98443
772 10		APPARATER TIL Å SLUTTE, BRYTE, SIKRE ELLER FORBİNDE ELEKTRISKE STRØMKRETSE, OG DELER TIL SLIKE APPARATER	39758	..	280439
773 10		ISOLERT TRÅD OG KABEL	TONN	682	36441	3528	169787
774 10		ELEKTROMEDISINSKE APPARATER	TONN	15	17712	126	110248
775 82		JORD - OG ROMOPPVARMINGSAPPARATER	STK.	98172	25447	662540	171800
775 86		ELEKTROTERMISKE HUSHOLDNINGSAPPARATER	STK.	8224	7021	86932	86783
778 12		ELEKTRISKE AKKUMULATORER	TONN	628	8799	4503	66053
782 10		LÅSTEBILER OG VAREBILER	STK.	136	53501	1282	398577
784 90		DELER TIL MOTORKJØRETØYER, UNNT. TIL MOTORSYKLER	TONN	2989	110763	23788	851537
793 0		SKIP OG BÅTER 100 BR. TONN OG OVER	BR. TONN	12913	128514	1837560	8859584
		NYBYGDE	BR. TONN	2899	92283	23316	842053
		ELDRE	BR. TONN	10014	36231	1814244	8017531
793 21		LYSTBÅTER OG SPORTSBÅTER	STK.	121	17767	3781	286031
793 22		TANKFARTØYER, ALLE SLAG	BR. TONN	6399	1887	887269	1764453
793 23		ANDRE FARTØYER FOR GODSTRANSPORT	37400	..	5630300
793 24		TRÅLERE OG ANDRE FISKEFARTØYER	80197	..	861454
793 28		SKIP OG BÅTER I.E.N.	12053	..	673696
793 82D		OLJEPLATTFORMER	STK.	1	79730	4	294298
812 42		LÅMPER O.A. BELYSNINGSUTSTYR AV UDELT METALL	TONN	482	28994	3282	199826
821 11, 19		STOLER, BENKER O.L.	TONN	543	49324	4548	378477
821 91-99		ANDRE MØBLER	TONN	940	21592	7248	161814
845 11-19		PULLOVERE, GENSERE, JAKKER O.L. AV TEKSTILFIBRER	TONN	92	15019	479	66044
874 12		GEODETISKE, HYDROGRAFISKE, METEOROLOGISKE, HYDROLOGISKE OG GEOFYSISKE INSTRUMENTER	TONN	3	6605	27	54039
874 52		INSTRUMENTER, APPARATER OG MODELLER TIL DEMONSTRASJONSFORMÅL	TONN	64	14276	422	81661
874 80		ELEKTRISKE MÅLE- OG KONTROLLINSTRUMENTER OG APPARATER	STK.	6849	61204	59177	458694
893 10		EMBALLASJEVARER AV PLAST	TONN	835	17480	7136	147774
893 91		GOLVBELEGG AV POLYVINYLKLORID	TONN	290	2075	3371	22148
893 99		ANDRE VARER AV PLAST	TONN	820	25020	5962	177467
894 72		APPARATER OG UTSTYR FOR GYM, SPORT OG UTENDØRS SPILL	14321	..	70550
899 72		KOSTER, BØRSTER, PENSLER	TONN	128	14498	980	113557

TABELL 10, INNFORSEL. VIKTIGERE VARER ETTER TOLLSAMARBEIDSRÅDETS NOMENKLATUR (CCCN).

IMPORTS OF PRINCIPAL COMMODITIES CLASSIFIED ACCORDING TO THE CUSTOMS COOPERATION COUNCIL NOMENCLATURE (CCCN).

TEKSTEN TIL DE VARENUMMER SOM ER GITT I TABELLEN, FINNES I STATISTISK VAREFORTEGNELSE FOR UTENRIKSHANDELEN 1987. UTGITT I SERIEN NORGES OFFISIELLE STATISTIKK SOM KAN FÅS VED HENVENDELSE TIL BYRRET.

VAREFORTEGNELSEN ER OGSÅ INNARBEIDD I TOLLTARIFFEN, UTGITT AV TOLL- OG AVGIFTS-DIREKTORATET. DEN ER TIL SALGS I BOKHANDELEN.

THE HEADINGS TO THE COMMODITY NUMBERS IN THE TABLE ARE GIVEN IN THE COMMODITY LIST FOR EXTERNAL TRADE STATISTICS, PUBLISHED BY THE CENTRAL BUREAU OF STATISTICS. A COPY MAY BE OBTAINED FROM THE BUREAU.

VARENR. COMMODITY CODE	MENGD- ENHET QUANTITY UNIT	1987 JANUAR - SEPTEMBER 1987				VARENR. COMMODITY CODE	MENGD- ENHET QUANTITY UNIT	1987 JANUAR - SEPTEMBER 1987			
		SEPTEMBER MENGDE QUANTITY	1987 VERDI VALUE	JANUAR MENGD- QUANTITY	SEPTEMBER VERDI VALUE			SEPTEMBER MENGDE QUANTITY	1987 VERDI VALUE	JANUAR MENGD- QUANTITY	SEPTEMBER VERDI VALUE
		1000 KR.		1000 KR.				1000 KR.		1000 KR.	
0101.010	STK.	124	3909	737	23792	KAP.05		6995		58068	
0106.101	STK.	-	-	244	407	0601.015	TONN	459	13076	587	17989
0106.900	TONN	1	494	15	3215	0601.019	TONN	140	3097	525	13699
KAP.01			4918		29405	0601.035	TONN	-	-	17	1435
0201.100	TONN	-	-	-	-	0601.039	TONN	3	151	78	3007
0201.201	TONN	-	-	1	20	0602.005	TONN	-	-	17	1445
0201.204	TONN	1	19	9	162	0602.011	TONN	66	1489	465	7831
0201.208	TONN	1	24	59	1157	0602.012	TONN	3	154	220	4876
0201.305	TONN	95	3056	1152	29488	0602.016	TONN	64	1192	97	1972
0201.504	TONN	29	372	157	2047	0602.017	TONN	204	6658	1800	58877
0201.505	TONN	124	1098	1080	9398	0602.019	TONN	35	240	777	13194
0201.700	TONN	35	539	282	4566	0602.028	TONN	1	112	334	14041
0202.100	TONN	68	662	1311	18327	0603.001	TONN	9	606	87	9472
0202.200	TONN	12	168	126	1950	0603.002	TONN	36	3390	1345	99653
0204.301	TONN	1	162	19	1622	0603.009	TONN	16	1703	64	7076
0204.305	TONN	18	1031	161	7389	0604.904	TONN	47	2050	404	12496
0205.009	TONN	82	423	637	2755	0604.909	TONN	1	72	7	1289
0206.405	TONN	6	97	78	1346	KAP.06			34575		273744
0206.909	TONN	43	927	162	3563	0701.100	TONN	419	542	73485	109747
KAP.02			8790		87094	0701.210	TONN	-	-	2535	9206
0301.121	TONN	7	259	23	897	0701.301	TONN	-	-	101	344
0301.130	TONN	16	3987	45	9895	0701.302	TONN	8	156	111	1728
0301.151	TONN	3	795	16	5823	0701.303	TONN	-	-	664	5602
0301.159	TONN	-	-	0	9	0701.309	TONN	4	7	2808	8667
0301.171	TONN	2	53	123	2711	0701.410	TONN	5	13	1164	1956
0301.419	TONN	1	77	27	1429	0701.421	TONN	2	19	21	135
0301.517	TONN	-	-	-	-	0701.422	TONN	-	-	1906	16043
0301.620	TONN	-	-	4416	10388	0701.491	TONN	17	250	333	3941
0301.711	TONN	8	270	140	4860	0701.499	TONN	1	4	4463	26996
0301.719	TONN	10	330	17	854	0701.610	TONN	48	969	353	6829
0301.723	TONN	-	-	3768	35667	0701.701	TONN	5	52	87	748
0301.725	TONN	-	-	17	101	0701.702	TONN	-	-	4834	52080
0301.817	TONN	-	-	-	-	0701.801	TONN	42	256	130	795
0301.910	TONN	8	152	34	1093	0701.802	TONN	-	-	2111	19807
0301.921	TONN	20	379	95	2044	0701.803	TONN	234	1338	926	4862
0301.949	TONN	15	622	116	4082	0701.852	TONN	-	-	219	2365
0301.951	TONN	2	32	86	1756	0701.854	TONN	-	-	125	1249
0301.953	TONN	1	22	494	8989	0701.857	TONN	-	-	332	4065
0301.959	TONN	-	-	26	470	0701.902	TONN	0	1	741	4760
0301.969	TONN	3	115	401	3648	0701.991	TONN	338	4677	1137	16615
0301.970	TONN	1	83	163	3953	0701.992	TONN	3	59	1651	27398
0302.313	TONN	0	2	1387	34809	0701.995	TONN	4	47	61	1213
0302.314	TONN	-	-	718	12659	0701.999	TONN	37	479	323	4291
0302.315	TONN	-	-	253	4725	0702.001	TONN	16	90	304	2183
0302.609	TONN	4	121	21	829	0702.009	TONN	295	1835	1682	11736
0303.100	TONN	40	2663	108	7092	0703.019	TONN	-	-	116	1208
0303.200	TONN	18	1026	146	6234	0704.001	TONN	35	313	159	1493
0303.301	TONN	200	6377	2832	80118	0704.009	TONN	72	2874	833	27335
0303.304	TONN	329	6009	4583	85159	0705.001	TONN	214	683	3315	13116
0303.308	TONN	-	-	744	15220	0705.002	TONN	46	340	426	3481
0303.501	TONN	24	966	30	1332	KAP.07			16257		401918
0303.809	TONN	686	7079	6510	64185	0801.100	TONN	7	98	21	331
KAP.03			32642		454202	0801.200	TONN	3410	17796	30735	162356
0402.100	TONN	45	360	173	1348	0801.300	TONN	41	254	464	3409
0402.300	TONN	1	148	1	257	0801.400	TONN	49	731	521	5419
0404.150	TONN	42	1537	274	9980	0801.600	TONN	165	1040	653	4128
0404.200	TONN	7	332	59	2930	0801.700	TONN	34	610	41	767
0404.400	TONN	85	3766	720	33017	0801.800	TONN	9	397	62	2473
0404.900	TONN	49	1470	272	8956	0802.100	TONN	975	3422	28753	111734
0405.111	TONN	209	952	847	4223	0802.200	TONN	81	295	860	3453
0405.901	TONN	-	-	99	1304	0802.300	TONN	177	879	1669	7146
0406.000	TONN	25	344	171	2248	0802.400	TONN	97	521	14932	86880
KAP.04			8991		65244	0802.900	TONN	15	91	64	513
0504.100	TONN	99	3373	780	33294	0803.200	TONN	-	-	13	151
0505.008	TONN	281	191	4024	3350	0804.101	TONN	4137	20328	6803	39130
0507.110	TONN	12	280	49	1247	0804.102	TONN	-	-	1892	22795
0507.150	TONN	2	298	11	1656	0804.201	TONN	510	5541	2114	20885
0515.003	TONN	261	1510	1479	8836	0805.100	TONN	311	8400	819	27522
0515.006	TONN	-	-	5068	4248	0805.210	TONN	2	52	52	1689
0515.009	TONN	138	905	405	3049	0805.220	TONN	71	1738	692	19335
						0805.310	TONN	-	-	7	345
						0805.320	TONN	1	41	88	2614

TABELL 10, FORTS. INNFØRSEL. VIKTIGERE VARER ETTER

TOLLSAMARBEIDSRÅDETS NOMENKLATUR (CCCCN).

VARENR.	MENGDE- ENHET	SEPTEMBER 1987 JANUAR - SEPTEMBER 1987				VARENR.	MENGDE- ENHET	SEPTEMBER 1987 JANUAR - SEPTEMBER 1987			
		MENGDE	VERDI	MENGDE	VERDI			MENGDE	VERDI	MENGDE	VERDI
		1000 KR.		1000 KR.				1000 KR.		1000 KR.	
0805.902	TONN	29	479	34	679	1303.901	TONN	16	366	15329	20978
0805.909	TONN	61	564	95	1634	1303.909	TONN	5	231	86	2939
0806.101	TONN	1066	5432	6129	27542	KAP.13			2162		44304
0806.102	TONN	-	-	4885	20274						
0806.103	TONN	-	-	26629	142538	1401.100	TONN	28	340	255	1787
0806.201	TONN	276	1295	2620	13989	1401.200	TONN	1	35	35	952
0806.202	TONN	-	-	1493	6599	1405.090	TONN	24	104	207	1059
0806.203	TONN	-	-	5507	26355	KAP.14			494		6427
0807.101	TONN	-	-	299	5484						
0807.301	TONN	7	55	2487	18334	1501.000	TONN	70	281	111	518
0807.302	TONN	751	4615	1171	7408	1502.001	TONN	213	625	1377	4142
0807.401	TONN	-	-	379	3371	1502.002	TONN	27	99	265	984
0807.402	TONN	48	347	809	5810	1502.009	TONN	97	303	544	2408
0807.403	TONN	3	22	3	23	1504.230	TONN	-	-	-	-
0808.201	TONN	-	-	511	9475	1504.610	TONN	111	2069	489	8777
0808.300	TONN	23	1476	59	3425	1504.620	TONN	1	10	1708	10656
0808.400	TONN	233	3769	260	4113	1504.640	TONN	-	-	-	-
0808.900	TONN	59	791	158	1844	1504.690	TONN	-	-	4	385
0809.100	TONN	142	669	4643	19034	1504.700	TONN	3555	6034	32173	54001
0809.900	TONN	84	1061	408	8184	1507.101	TONN	0	2	55	421
0810.100	TONN	253	2145	1334	11532	1507.109	TONN	22	100	501	2148
0810.901	TONN	205	5994	529	10704	1507.201	TONN	149	567	1048	3867
0810.909	TONN	209	2143	1464	13452	1507.250	TONN	52	659	396	5192
0811.003	TONN	38	317	271	2199	1507.501	TONN	170	421	204	585
0812.101	TONN	23	671	99	3092	1507.550	TONN	967	3136	6508	24257
0812.300	TONN	35	1002	154	3458	1507.609	TONN	40	178	484	2026
0812.500	TONN	126	1303	1064	12364	1507.891	TONN	6	281	58	3013
0812.600	TONN	3	68	40	1157	1507.899	TONN	8	69	138	1063
0812.909	TONN	26	1228	131	8493	1508.909	TONN	26	279	297	3044
0813.000	TONN	27	128	200	1223	1510.100	TONN	38	291	185	1379
KAP.08			98212		921107	1510.200	TONN	2	11	1047	1988
0901.100	TONN	3048	45478	27589	517455	1510.526	TONN	237	672	1048	3007
0901.200	TONN	162	4035	1210	36257	1510.600	TONN	24	338	138	1897
0902.000	TONN	112	9195	744	61609	1511.200	TONN	76	749	607	6602
0904.100	TONN	34	1378	216	8852	1512.200	TONN	35	471	413	4647
0904.900	TONN	10	277	88	2805	KAP.15			19046		157670
0906.000	TONN	15	226	79	1358	1601.009	TONN	8	122	79	1378
0907.000	TONN	3	97	17	596	1602.101	TONN	34	744	115	2480
0908.100	TONN	16	770	52	2841	1602.106	TONN	3	166	12	867
0908.200	TONN	16	476	43	1427	1602.610	TONN	3	80	24	729
0910.909	TONN	8	364	115	4444	1602.691	TONN	6	179	45	1343
KAP.09			62875		641650	1603.004	TONN	7	780	81	7098
1001.100	TONN	-	-	1094	677	1604.150	TONN	18	727	81	3596
1001.900	TONN	50	214	130727	96405	1604.205	TONN	45	792	328	6165
1002.000	TONN	-	-	16937	7540	1604.209	TONN	24	455	174	3617
1003.000	TONN	-	-	130578	70225	1604.330	TONN	13	218	79	1418
1004.000	TONN	-	-	5500	22618	1604.390	TONN	37	573	610	8768
1005.000	TONN	99	820	5817	12729	1604.401	TONN	4	65	112	1168
1006.300	TONN	45	146	891	2357	1604.403	TONN	32	672	162	3461
1006.910	TONN	793	3110	8103	29117	1604.409	TONN	5	105	55	1061
1007.990	TONN	56	260	501	2874	1604.501	TONN	52	1571	354	9972
KAP.10			4626		245338	1604.603	TONN	27	935	174	5667
1101.100	TONN	501	577	1673	2968	1604.709	TONN	21	186	153	2981
1101.900	TONN	381	549	643	1433	1604.809	TONN	27	782	407	12398
1102.300	TONN	25	45	12604	6707	1604.909	TONN	4	95	13	441
1102.900	TONN	3	36	21	274	1605.120	TONN	3	197	84	2699
1105.000	TONN	111	289	506	2012	1605.199	TONN	53	1012	160	3302
1107.000	TONN	3087	4435	28595	41227	1605.211	TONN	1	48	87	4691
1108.100	TONN	445	1069	3870	11689	1605.219	TONN	13	1021	80	7171
1108.400	TONN	130	564	1010	4168	1605.290	TONN	3	82	130	4915
1108.909	TONN	96	200	479	1020	KAP.16			13160		110868
KAP.11			7983		78318	1701.100	TONN	127	263	313	933
1201.100	TONN	124	1140	627	5279	1701.903	TONN	882	2460	7850	22483
1201.150	TONN	77	587	2580	17321	1701.905	TONN	4060	6934	35176	61805
1201.200	TONN	1036	2180	8518	15934	1701.908	TONN	8659	14391	69861	115262
1201.300	TONN	38640	54003	237670	336434	1702.101	TONN	173	883	1671	7560
1201.500	TONN	-	-	6399	8801	1702.705	TONN	360	1696	1679	7787
1201.700	TONN	103	434	1167	5332	1702.706	TONN	59	250	408	2456
1201.800	TONN	10	103	160	1328	1702.900	TONN	4	37	120	984
1201.900	TONN	37	238	321	2119	1703.000	TONN	650	669	30254	22082
1203.210	TONN	-	-	162	3704	1704.101	TONN	171	3276	538	10060
1203.230	TONN	-	-	251	4198	1704.109	TONN	2	32	59	1142
1203.250	TONN	-	-	0	13	1704.920	TONN	131	3225	916	26149
1203.291	TONN	-	-	828	7694	1704.991	TONN	111	2661	707	15468
1203.299	TONN	1	28	190	4706	1704.992	TONN	403	7536	3196	62655
1203.432	TONN	-	-	12	2427	1704.993	TONN	39	1042	361	9531
1203.442	TONN	0	52	3	2287	1704.999	TONN	397	6591	2994	51119
1203.499	TONN	0	10	11	1465	KAP.17			52122		420734
1203.900	TONN	0	126	32	3080	1801.000	TONN	21	382	1875	30653
1204.000	TONN	16	640	137	5566	1803.000	TONN	113	1480	398	5997
1206.001	TONN	5	228	106	6065	1804.000	TONN	320	11698	2092	82197
1206.009	TONN	0	26	1	83	1805.000	TONN	28	443	436	5454
1207.000	TONN	9	506	70	4276	1806.100	TONN	64	1054	791	13426
1208.200	TONN	5	46	90	1385	1806.200	TONN	25	415	250	3839
1209.000	TONN	251	160	6096	5018	1806.300	TONN	1077	37556	6865	224855
1210.101	TONN	16	70	1265	5246	1806.913	TONN	-	-	1	14
1210.200	TONN	1163	1795	14120	28893	1806.990	TONN	59	915	452	7922
KAP.12			62809		488142	KAP.18			53955		375189
1302.200	TONN	-	-	123	5556	1902.930	TONN	19	238	174	2404
1303.100	TONN	8	165	54	1236	1902.990	TONN	89	989	849	10243
1303.150	TONN	-	-	14	4782	1903.001	TONN	15	461	240	2482
1303.200	TONN	19	1239	93	6484	1903.009	TONN	85	430	793	4357
1303.300	TONN	0	41	13	1350	1905.000	TONN	340	5902	3258	54658
						1907.100	TONN	221	2728	2452	28510

TABELL 10, FORTS. INNFØRSEL. VIKTIGERE VARER ETTER TOLLSAMARBEIDSRÅDETS NOMENKLATUR (CCCN).

VARENR.	MENGDE- ENHET	SEPTEMBER 1987 JANUAR - SEPTEMBER 1987				VARENR.	MENGDE- ENHET	SEPTEMBER 1987 JANUAR - SEPTEMBER 1987			
		MENGDE		VERDI				MENGDE		VERDI	
		1000 KR.		1000 KR.				1000 KR.		1000 KR.	
1907.201	TONN	55	331	534	3459	2209.610	1000 L.	438	5482	2619	32181
1907.991	TONN	84	1011	642	8580	2209.700	1000 L.	19	457	124	2683
1907.999	TONN	9	93	166	1914	2209.800	1000 L.	10	268	102	3141
1908.101	TONN	49	987	521	10563	2210.000	TONN	11	96	92	746
1908.105	TONN	99	1831	746	13977	KAP.22			34094		367080
1908.109	TONN	551	9004	3899	64127						
1908.200	TONN	109	1227	942	10659	2301.400	TONN	-	-	46	271
1908.301	TONN	233	4444	1888	37078	2302.000	TONN	1713	712	30929	12978
1908.306	TONN	35	726	222	4938	2303.000	TONN	248	604	4129	8933
1908.307	TONN	30	558	247	4605	2304.170	TONN	3109	1772	67855	55340
1908.901	TONN	7	220	102	2955	2304.200	TONN	-	-	12679	13240
1908.902	TONN	-	-	62	873	2306.000	TONN	54	311	424	3153
1908.906	TONN	8	177	139	2900	2307.010	TONN	44	204	211	1267
1908.909	TONN	572	6266	5765	64161	2307.030	TONN	790	4342	7930	42464
KAP.19			37967		335618	2307.090	TONN	3018	20976	19070	145829
						KAP.23			29044		284330
2001.155	TONN	23	110	202	1509						
2002.201	TONN	116	567	1052	5390	2401.300	TONN	187	6842	1493	40255
2002.300	TONN	436	3259	4023	28363	2401.400	TONN	117	1983	716	20576
2002.401	TONN	231	1113	4315	20983	2401.600	TONN	88	4513	756	42835
2002.402	TONN	161	778	1670	8443	2401.900	TONN	22	173	165	1498
2002.409	TONN	17	50	123	460	2402.110	TONN	2	477	9	3030
2002.501	TONN	192	2170	824	9655	2402.120	TONN	3	1186	32	9473
2002.901	TONN	3	46	81	1086	2402.200	TONN	148	20563	1303	176035
2002.906	TONN	46	276	415	2599	2402.300	TONN	2	258	25	2988
2002.909	TONN	17	103	183	1305	2402.500	TONN	15	1344	350	13775
2003.100	TONN	45	364	208	1659	KAP.24			37338		311995
2004.009	TONN	6	166	69	1338						
2005.301	TONN	48	1058	576	11349	2501.001	TONN	29654	8288	316970	87613
2005.901	TONN	29	411	397	5511	2501.002	TONN	6728	1312	78446	16153
2006.209	TONN	460	2892	4373	23426	2501.003	TONN	5525	1510	39350	10884
2006.308	TONN	53	404	375	2637	2501.009	TONN	206	317	1036	3592
2006.409	TONN	251	1213	1761	8761	2503.000	TONN	101	111	2250	3788
2006.502	TONN	20	153	421	2967	2504.000	TONN	5	64	214	1433
2006.508	TONN	11	63	116	838	2505.010	TONN	9142	2065	111402	24040
2006.609	TONN	220	1024	2778	13381	2505.020	TONN	2822	918	26988	7216
2006.701	TONN	141	2211	513	10813	2505.090	TONN	504	305	5602	3750
2006.709	TONN	3	126	84	3177	2506.100	TONN	56744	9151	462853	75861
2006.808	TONN	18	197	184	1440	2506.900	TONN	6460	1170	11993	2415
2006.908	TONN	244	1647	2745	19314	2507.110	TONN	4036	2969	57851	40924
2007.321	TONN	844	9378	5355	56544	2507.200	TONN	-	-	245	797
2007.322	TONN	308	3315	3284	33461	2507.901	TONN	1428	876	9112	5530
2007.329	TONN	495	1841	5698	19475	2507.902	TONN	5884	2493	24341	13542
2007.421	TONN	11	260	139	2660	2507.908	TONN	812	1888	12388	14750
2007.521	TONN	0	1	120	1653	2508.000	TONN	812	809	6512	5661
2007.529	TONN	28	407	265	3895	2510.900	TONN	32923	10743	349220	119484
2007.810	TONN	38	376	166	1431	2511.000	TONN	12138	3228	82973	23867
2007.840	TONN	10	155	109	1787	2512.000	TONN	174	453	1405	3917
2007.850	TONN	418	4481	3689	34651	2513.000	TONN	76	739	5810	4523
2007.869	TONN	29	166	338	2256	2514.000	TONN	1	6	529	1440
KAP.20			41435		351818	2515.001	TONN	68	730	1004	6702
						2515.009	TONN	50	296	528	2097
2102.101	TONN	78	7713	557	56226	2516.101	TONN	204	247	2318	3081
2102.901	TONN	5	289	87	3597	2516.109	TONN	239	237	3632	4158
2103.200	TONN	20	195	170	2004	2517.900	TONN	6073	1924	47402	12435
2104.000	TONN	238	4750	2546	48735	2518.040	TONN	574	376	2905	2001
2105.101	TONN	7	327	75	1997	2518.090	TONN	542	422	3270	2804
2105.102	TONN	20	782	119	2679	2519.000	TONN	399	1448	7422	17210
2105.106	TONN	10	428	219	7582	2520.100	TONN	22224	2005	95174	8949
2105.109	TONN	31	1193	336	11012	2520.200	TONN	12117	1471	99956	11475
2106.101	TONN	12	279	184	3067	2521.100	TONN	21422	2419	131446	14860
2106.201	TONN	25	127	387	2158	2521.900	TONN	177	110	7835	2058
2106.209	TONN	0	40	6	360	2522.100	TONN	1358	1129	11133	8079
2107.301	TONN	19	194	125	1685	2522.900	TONN	1176	425	9918	4203
2107.309	TONN	88	9634	1795	109015	2523.000	TONN	49357	15634	364051	112774
2107.410	TONN	-	-	150	2541	2526.030	TONN	-	-	1535	2248
2107.430	TONN	9	113	250	2560	2527.100	TONN	140	153	1435	1684
2107.440	TONN	-	-	228	1705	2527.900	TONN	202	508	2875	4604
2107.450	TONN	-	-	111	2659	2528.000	TONN	-	-	3439	17924
2107.501	TONN	30	279	117	1155	2531.100	TONN	7179	5510	34260	25086
2107.509	TONN	23	333	76	1126	2532.001	TONN	4906	2862	42055	24211
2107.910	TONN	91	4946	712	39376	2532.009	TONN	458	558	6550	9119
2107.941	TONN	22	415	77	1222	KAP.25			88068		770584
2107.992	TONN	63	513	345	2620						
2107.994	TONN	106	756	1702	10971	2601.130	TONN	-	-	8731	2404
2107.995	TONN	16	298	184	2836	2601.350	TONN	-	-	5792	1604
2107.999	TONN	447	13283	3545	89012	2601.450	TONN	26061	47000	124309	209183
KAP.21			48442		415898	2601.790	TONN	72438	24656	454297	176132
						2602.000	TONN	2844	946	21214	5996
2201.100	1000 L.	10	78	406	2488	2603.400	TONN	437	1066	13082	30783
2202.001	1000 L.	116	768	1759	10178	2603.900	TONN	28275	5177	241591	44276
2202.008	1000 L.	161	1103	5236	25052	2604.000	TONN	14266	1723	99069	12198
2203.106	1000 L.	17	91	361	2226	KAP.26			81367		484643
2203.206	1000 L.	9	67	110	791						
2205.100	1000 L.	75	1797	622	17668	2701.110	TONN	4904	5719	64375	66240
2205.300	1000 L.	400	8686	4118	75847	2701.190	TONN	52658	27627	527679	252969
2205.400	1000 L.	350	2029	10033	59164	2701.300	TONN	1	8	2	25
2205.500	1000 L.	12	281	177	4376	2703.100	TONN	632	767	11432	13108
2205.600	1000 L.	-	-	385	4650	2704.101	TONN	23265	18613	225162	189678
2206.100	1000 L.	150	2549	1246	21374	2704.105	TONN	10365	7155	84229	56629
2207.200	1000 L.	0	6	41	585	2704.300	TONN	4025	2189	47262	29883
2208.000	1000 L.	-	-	283	1047	2706.000	TONN	9	51	163	761
2209.210	1000 L.	52	2003	496	17445	2707.190	TONN	131	324	2753	5648
2209.310	1000 L.	54	2359	515	22181	2707.300	TONN	-	-	809	1245
2209.390	1000 L.	75	438	1415	23234	2708.100	TONN	7048	12608	77864	145460
2209.410	1000 L.	144	3819	1005	24657	2709.000	TONN	142592	131382	1730676	1643718
2209.490	1000 L.	24	193	688	5888	2710.010	KUB. M.	20443	15146	20443	15146
2209.510	1000 L.	37	758	251	4765	2710.110	KUB. M.	546	1015	1350	2345

TABELL 10. FORTS. INNFØRSEL. VIKTIGERE VARER ETTER TOLLSAMARBEIDSRÅDETS NOMENKLATUR (CCCN).

VARENR.	MENGDE- ENHET	SEPTEMBER 1987 JANUAR - SEPTEMBER 1987				VARENR.	MENGDE- ENHET	SEPTEMBER 1987 JANUAR - SEPTEMBER 1987			
		MENGDE		VERDI				MENGDE		VERDI	
			1000 KR.		1000 KR.				1000 KR.		1000 KR.
2710.120	KUB. M.	78133	72518	484443	472846	2854.000	TONN	1039	4210	7089	28925
2710.200	KUB. M.	-	-	41264	41935	2857.000	TONN	51	658	212	2986
2710.310	KUB. M.	2520	3510	20921	27544	2858.000	TONN	6	54	191	2114
2710.320	KUB. M.	16375	15217	105719	99069	KAP.28			244964		1958035
2710.340	KUB. M.	5691	5868	8730	11091						
2710.401	KUB. M.	-	-	116320	120098	2901.120	TONN	-	-	3963	11953
2710.402	KUB. M.	6863	7115	12314	13473	2901.150	TONN	-	-	2129	5012
2710.500	KUB. M.	8677	10800	35155	35806	2901.301	TONN	22	455	192	3975
2710.651	KUB. M.	7238143	111335	7905266	732140	2901.309	TONN	0	11	530	1373
2710.655	KUB. M.	-	-	8546	9352	2901.520	TONN	0	14	2047	4293
2710.659	TONN	8	7205	49	41281	2901.530	TONN	317	582	5508	10469
2710.701	KUB. M.	4958	3624	34798	28337	2901.560	TONN	1368	10798	17582	114253
2710.702	KUB. M.	43392	31488	356230	255656	2901.700	TONN	-	-	506	2649
2710.709	KUB. M.	-	-	426	524	2901.909	TONN	89	683	598	5182
2710.851	TONN	74	519	1614	7830	2902.140	TONN	52	340	530	2824
2710.852	TONN	8069	31126	60255	249661	2902.160	TONN	146	512	886	3665
2710.855	TONN	173	1963	2006	21395	2902.201	TONN	114	1255	883	10897
2710.901	TONN	48	295	532	3912	2902.205	TONN	10759	15881	50479	72269
2710.909	TONN	1040	2601	8909	26901	2902.209	TONN	132	1319	1071	11695
2711.100	TONN	34627	26459	700518	550943	2902.500	TONN	28	697	205	3803
2712.000	TONN	69	510	571	4852	2903.100	TONN	129	693	438	2734
2713.100	TONN	702	3483	3501	18872	2903.900	TONN	68	315	736	4654
2713.900	TONN	909	3116	3039	12132	2904.100	TONN	5785	:	37475	:
2714.100	TONN	51739	47203	194885	182509	2904.209	TONN	687	1816	5643	16127
2714.200	TONN	23445	17685	241247	190145	2904.300	TONN	435	1536	2970	10217
2716.000	TONN	162	1081	5654	12323	2904.700	TONN	20	198	220	2527
2717.000	MWH	538671 ¹⁾	33554 ¹⁾	1683119 ²⁾	132647 ²⁾	2904.810	TONN	465	1488	4857	13610
KAP.27			661007		5728055	2904.830	TONN	281	1693	5075	30218
2801.200	TONN	733	1075	7122	10469	2904.870	TONN	82	730	750	6883
2801.900	TONN	43	4870	257	27396	2904.891	TONN	156	679	997	6028
2803.000	TONN	448	2036	3726	18149	2904.899	TONN	94	469	690	4865
2804.200	TONN	122	1532	468	10121	2904.900	TONN	74	2048	431	12115
2804.800	TONN	0	155	30	405	2905.900	TONN	7	590	109	4177
2805.900	TONN	18	637	308	12456	2906.100	TONN	115	690	3145	14653
2806.200	TONN	321	114	2989	1505	2906.800	TONN	3	104	612	17158
2808.100	TONN	12	23	86	287	2907.100	TONN	3	174	43	2973
2810.000	TONN	274	1083	2546	10174	2908.200	TONN	126	788	860	4305
2812.000	TONN	3	29	316	1995	2908.301	TONN	89	280	916	2751
2813.100	TONN	56	528	375	3543	2908.309	TONN	276	1425	3198	17037
2813.200	TONN	601	666	2702	3232	2908.900	TONN	8	306	244	7744
2813.500	TONN	1080	673	1257	2479	2909.900	TONN	1	23	177	4004
2813.901	TONN	5	173	60	1658	2911.904	TONN	2	253	58	3144
2813.909	TONN	213	2144	1257	15577	2911.908	TONN	30	462	793	10023
2814.000	TONN	26	1241	183	9253	2913.100	TONN	207	558	1097	3336
2816.100	TONN	8046	7511	28783	25720	2913.200	TONN	97	391	359	1386
2816.900	TONN	21140	22653	79627	79137	2913.909	TONN	5	128	285	2578
2817.110	TONN	451	910	3133	7097	2914.101	TONN	997	:	9970	:
2817.120	TONN	1	15	4060	2259	2914.105	TONN	1204	997	9741	8329
2817.210	TONN	4	29	248	1026	2914.210	TONN	421	1114	1967	5188
2817.220	TONN	54	132	689	1950	2914.310	TONN	248	903	899	3605
2818.000	TONN	32	92	173	1118	2914.320	TONN	200	964	857	4275
2819.100	TONN	234	1258	1866	10904	2914.350	TONN	998	:	5238	:
2820.100	TONN	134931	139950	1190546	1217586	2914.390	TONN	45	400	537	4860
2820.200	TONN	6488	5961	33493	34117	2914.400	TONN	171	934	2523	13951
2820.300	TONN	79	525	561	3908	2914.505	TONN	109	850	497	5047
2821.100	TONN	0	8	66	1240	2914.601	TONN	2	37	188	2308
2822.100	TONN	21	37	970	2033	2914.605	TONN	98	1163	663	8446
2823.000	TONN	215	1342	2286	15614	2914.805	TONN	25	154	215	1306
2825.000	TONN	23	124	634	6973	2914.901	TONN	2	74	51	715
2828.900	TONN	42	1203	142	3564	2914.909	TONN	147	3618	1178	25821
2829.200	TONN	0	1	2616	12904	2915.900	TONN	377	2746	3105	21237
2829.901	TONN	884	3764	7050	30954	2915.130	TONN	:	4180	:	34756
2830.100	TONN	115	209	589	1289	2915.140	TONN	56	474	507	4234
2830.200	TONN	885	1383	35217	40720	2915.190	TONN	18	107	118	941
2830.500	TONN	50	232	545	2481	2915.310	TONN	275	1580	1829	10190
2830.909	TONN	313	1597	2997	25891	2915.321	TONN	87	479	652	3584
2831.300	TONN	95	416	1314	2036	2915.322	TONN	274	1968	2206	15962
2832.110	TONN	622	1787	5302	15103	2915.350	TONN	52	516	386	3901
2836.000	TONN	130	1167	948	8284	2915.900	TONN	46	312	419	3966
2837.100	TONN	281	714	2177	6313	2916.140	TONN	53	582	759	7559
2837.900	TONN	3	8	565	1417	2916.290	TONN	52	475	656	11160
2838.100	TONN	867	975	5228	6102	2916.800	TONN	6	278	67	2845
2838.400	TONN	990	1231	17376	19118	2919.000	TONN	28	500	177	3033
2838.650	TONN	73	272	1623	5582	2921.000	TONN	74	774	438	5363
2838.900	TONN	186	666	13019	5817	2922.009	TONN	86	1836	1039	18181
2839.900	TONN	16	102	293	1007	2923.100	TONN	8	173	758	4878
2840.240	TONN	208	917	1819	9076	2923.901	TONN	21	311	233	2327
2840.290	TONN	111	840	480	3935	2923.909	TONN	213	9270	1460	57588
2840.300	TONN	14	157	170	1700	2924.100	TONN	7	135	60	1004
2840.400	TONN	425	1213	2706	8063	2924.900	TONN	9	108	226	2324
2840.900	TONN	358	1381	3957	15881	2925.000	TONN	37	4811	196	20960
2842.200	TONN	4610	4857	34273	36320	2926.900	TONN	40	185	270	7529
2842.400	TONN	31	59	556	1826	2928.000	TONN	5	242	29	1195
2842.900	TONN	54	339	953	6596	2930.000	TONN	322	5318	2125	33966
2844.000	TONN	21	322	41	2052	2931.001	TONN	64	441	431	3462
2845.100	TONN	165	318	1235	2517	2931.009	TONN	47	1038	235	5226
2845.200	TONN	764	1396	4225	7386	2934.000	TONN	101	4446	712	35734
2845.900	TONN	83	472	1468	4063	2935.902	TONN	-	-	774	10031
2846.101	TONN	1934	3568	6458	14819	2935.909	TONN	422	4858	3416	40896
2846.200	TONN	110	710	884	6448	2936.000	TONN	5	257	69	2498
2847.100	TONN	75	555	806	5251	2938.000	TONN	61	4478	444	40746
2847.900	TONN	55	603	470	3665	2939.900	TONN	0	194	1	2734
2848.000	TONN	15	115	266	1971	2942.000	TONN	1	647	5	2448
2849.000	TONN	2	839	8	4992	2944.100	TONN	1	297	22	5397
2850.000	TONN	3	3361	22	24376	2944.300	TONN	-	-	15	2498
2851.000	TONN	1	134								

TABELL 10, FORTS. INNFØRSEL. VIKTIGERE VARER ETTER TOLLSAMARBEIDSRÅDETS NOMENKLATUR (CCCN).

VARENR.	MENGDE- ENHET	SEPTEMBER 1987 JANUAR - SEPTEMBER 1987				VARENR.	MENGDE- ENHET	SEPTEMBER 1987 JANUAR - SEPTEMBER 1987			
		MENGDE		VERDI				MENGDE		VERDI	
			1000 KR.		1000 KR.				1000 KR.		1000 KR.
3002.900	TONN	6	4181	52	39750	3402.120	TONN	282	2081	3752	29848
3003.150	TONN	13	7008	77	33825	3402.190	TONN	246	2506	1441	15412
3003.210	TONN	4	5265	24	46130	3402.310	TONN	933	6397	6774	46982
3003.290	TONN	0	150	36	15578	3402.321	TONN	298	922	2468	7896
3003.350	TONN	3	330	5	1213	3402.329	TONN	125	480	1184	3947
3003.450	TONN	2	656	30	5166	3402.331	TONN	72	469	623	4282
3003.902	TONN	3	520	23	5521	3402.340	TONN	155	868	806	4416
3003.909	TONN	319	107319	3043	896807	3402.381	TONN	691	6178	5891	54012
3004.100	TONN	9	844	80	7500	3402.389	TONN	151	1445	897	8999
3004.902	TONN	1	73	18	965	3402.391	TONN	59	481	459	4013
3004.903	TONN	11	1318	123	11429	3402.399	TONN	15	198	188	3004
3004.904	TONN	5	298	17	1144	3402.410	TONN	17	94	171	979
3004.909	TONN	42	3878	297	31416	3402.431	TONN	33	288	538	3826
3005.100	TONN	1	2501	9	21009	3402.481	TONN	447	3169	3840	28843
3005.200	TONN	2	921	20	8365	3402.489	TONN	65	560	700	5786
3005.901	TONN	3	465	7	1050	3402.491	TONN	50	474	586	3915
3005.909	TONN	11	949	64	10877	3402.499	TONN	22	521	267	3146
KAP.30			137672		1148587	3402.900	TONN	246	3020	2752	30373
3102.700	TONN	5492	5054	24802	23668	3403.001	TONN	43	793	387	6933
3102.800	TONN	1049	1179	18593	20637	3403.009	TONN	86	2054	795	17166
3102.900	TONN	44	199	205	1402	3404.001	TONN	65	775	414	6776
3103.200	TONN	501	456	1652	1704	3404.009	TONN	81	850	1016	10268
3104.200	TONN	10989	6654	158835	90565	3405.100	TONN	9	391	65	2651
3104.30C	TONN	9952	12112	76214	95196	3405.200	TONN	40	1027	548	11092
3104.900	TONN	-	-	882	1492	3405.300	TONN	94	939	653	7921
3105.200	TONN	35	117	29603	43384	3405.400	TONN	181	831	1468	6249
3105.400	TONN	-	-	20	156	3405.900	TONN	40	756	292	5496
3105.900	TONN	1047	1659	5114	12545	3406.001	TONN	218	4771	791	16964
KAP.31			27622		292727	3407.001	TONN	8	197	42	910
3201.900	TONN	26	179	150	1562	3407.009	TONN	1	88	11	1470
3203.000	TONN	62	639	311	3268	KAP.34			61480		428604
3204.001	TONN	6	144	44	1092	3501.100	TONN	20	277	153	2063
3204.009	TONN	3	274	102	4252	3501.500	TONN	3	69	724	15065
3205.100	TONN	173	9065	1696	83979	3501.700	TONN	22	191	152	2064
3205.900	TONN	77	22194	467	59714	3502.408	TONN	65	887	849	6387
3207.200	TONN	789	10524	4673	62862	3503.101	TONN	38	1406	295	9880
3207.901	TONN	2	79	33	649	3504.009	TONN	26	597	307	4967
3207.909	TONN	275	4773	1779	32053	3505.001	TONN	43	349	625	3778
3208.100	TONN	132	1356	536	6283	3505.002	TONN	123	327	694	2176
3208.901	TONN	124	616	905	4174	3505.003	TONN	252	564	2036	5699
3208.909	TONN	39	973	228	7315	3505.009	TONN	97	375	1324	9522
3209.110	TONN	21	441	59	1714	3506.001	TONN	39	342	145	2577
3209.191	TONN	13	325	83	1554	3506.008	TONN	733	8026	5883	66554
3209.193	TONN	99	1438	858	14719	3507.100	TONN	16	712	156	7343
3209.199	TONN	86	2908	746	22393	3507.900	TONN	6	627	126	4995
3209.200	TONN	1	37	58	1018	KAP.35			15295		147799
3209.300	TONN	317	3825	1488	19468	3601.001	TONN	0	15	32	897
3209.400	TONN	8	199	528	9826	3601.002	TONN	9	730	64	5483
3209.500	TONN	60	723	443	6780	3601.009	TONN	5	453	31	2483
3209.709	TONN	820	15245	7118	138495	3602.000	TONN	206	4745	1136	36256
3209.801	TONN	15	289	164	2991	3604.100	TONN	1	411	26	5513
3209.809	TONN	54	1460	603	13367	3604.200	TONN	2	483	17	2484
3209.909	TONN	4	397	39	3667	3604.900	TONN	38	4609	408	58259
3209.950	TONN	17	765	60	2448	3605.100	TONN	2	276	32	4818
3210.000	TONN	21	1218	126	7448	3605.900	TONN	252	5411	474	16877
3211.000	TONN	6	113	157	3560	3606.000	TONN	88	1596	499	9357
3212.001	TONN	67	794	550	8859	3608.000	TONN	25	274	149	1618
3212.002	TONN	2540	6891	22113	61850	KAP.36			19003		144045
3212.009	TONN	918	9530	6007	61512	3701.100	TONN	19	2824	154	27418
3213.110	TONN	13	456	129	4032	3701.151	TONN	89	5407	693	44770
3213.190	TONN	109	3367	727	23949	3701.159	TONN	31	4719	310	47347
3213.203	TONN	1	61	19	657	3701.905	TONN	5	816	47	9944
3213.909	TONN	4	206	64	2881	3701.907	TONN	3	819	40	7088
KAP.32			101763		684245	3702.100	TONN	1	107	12	2402
3301.003	TONN	2	187	19	2950	3702.210	TONN	1	493	8	2646
3301.008	TONN	3	327	24	2653	3702.311	TONN	0	139	3	1597
3304.001	TONN	9	1477	86	14794	3702.319	TONN	1	271	23	4254
3304.009	TONN	39	4255	324	29232	3702.911	TONN	1	718	18	10941
3306.111	TONN	10	1769	66	14125	3702.919	TONN	31	8211	254	70099
3306.119	TONN	2	293	10	1327	3702.991	TONN	6	1023	48	6737
3306.121	TONN	29	3486	193	28535	3702.992	TONN	9	1724	109	19179
3306.129	TONN	3	208	28	4052	3702.999	TONN	19	2825	140	19331
3306.210	TONN	108	8835	1129	81750	3703.001	TONN	29	1403	217	15083
3306.220	TONN	4	635	31	4410	3703.004	TONN	92	8705	882	87607
3306.230	TONN	11	1875	98	17434	3705.009	TONN	5	1737	33	18193
3306.240	TONN	16	3097	112	22928	3707.000	TONN	3	1453	24	11269
3306.250	TONN	5	1116	50	8686	3708.000	TONN	263	9982	2292	73209
3306.290	TONN	41	3080	402	27176	KAP.37			53821		484604
3306.300	TONN	7	878	85	8561	3801.001	TONN	76	462	462	2621
3306.400	TONN	137	3472	1100	29441	3803.100	TONN	22	315	237	4627
3306.500	TONN	11	779	43	4496	3803.900	TONN	62	248	759	3715
3306.610	TONN	337	6267	2094	42659	3805.100	TONN	2639	3358	19239	25490
3306.620	TONN	16	586	107	4813	3805.200	TONN	45	153	573	1697
3306.630	TONN	103	2765	500	15515	3808.101	TONN	60	209	278	1046
3306.680	TONN	316	9702	1974	64204	3809.100	TONN	1	10	111	975
3306.700	TONN	23	541	243	5381	3811.100	TONN	16	655	235	7619
3306.910	TONN	71	3913	443	26591	3811.200	TONN	13	690	238	10707
3306.990	TONN	80	1749	463	10941	3811.300	TONN	58	1077	903	36473
KAP.33			61290		472671	3811.400	TONN	19	2044	1078	48661
3401.100	TONN	59	305	567	3452	3811.501	TONN	16	271	158	2179
3401.201	TONN	3	89	20	568	3811.509	TONN	31	833	851	20425
3401.700	TONN	279	5417	1742	29049	3812.001	TONN	0	2	573	1448
3401.900	TONN	67	1238	575	10015	3812.009	TONN	117	1445	975	10224
3402.110	TONN	1770	10243	4752	28908	3813.100	TONN	32	307	199	2429

TABELL 10, FORTS. INNFORSEL. VIKTIGERE VARER ETTER TOLLSAMARBEIDSRÅDETS NOMENKLATUR (CCCC).

VARENR.	MENGDE- ENHET	SEPTEMBER 1987 JANUAR - SEPTEMBER 1987				VARENR.	MENGDE- ENHET	SEPTEMBER 1987 JANUAR - SEPTEMBER 1987			
		MENGDE		VERDI				MENGDE		VERDI	
			1000 KR.		1000 KR.				1000 KR.		1000 KR.
3813.901	TONN	20	247	121	1942	3905.100	TONN	16	232	145	2152
3813.909	TONN	27	499	268	5434	3905.200	TONN	12	208	134	2341
3814.000	TONN	479	6034	4883	62495	3906.100	TONN	31	696	279	6664
3815.000	TONN	6	174	48	1121	3906.400	TONN	139	1916	778	10011
3816.000	TONN	4	469	30	4185	3906.500	TONN	84	574	628	3968
3817.000	TONN	40	283	644	6737	3907.210	TONN	53	2003	403	15001
3818.000	TONN	127	1927	914	15825	3907.220	TONN	4	339	49	3192
3819.100	TONN	113	8482	820	47467	3907.240	TONN	21	743	115	5146
3819.200	TONN	8	110	9797	52391	3907.290	TONN	47	1396	265	11771
3819.300	TONN	2	63	95	2706	3907.310	TONN	138	2448	1059	17369
3819.510	TONN	969	4217	10056	42389	3907.321	TONN	60	1127	479	8955
3819.600	TONN	180	1158	2394	12047	3907.322	TONN	189	4546	1807	47980
3819.700	TONN	1635	6710	4959	25094	3907.330	TONN	276	7455	2052	57691
3819.901	TONN	60	278	358	2190	3907.340	TONN	3	119	58	2622
3819.904	TONN	32	237	141	1686	3907.361	TONN	148	3264	1270	29467
3819.909	TONN	4324	46675	33757	396327	3907.362	TONN	325	9671	2582	76775
KAP.38			90639		867797	3907.371	TONN	329	5499	2336	37066
						3907.379	TONN	980	15628	6336	108540
3901.010	TONN	83	2318	940	22401	3907.390	TONN	160	4069	1246	39095
3901.100	TONN	5	77	111	3769	3907.409	TONN	248	11140	2045	82343
3901.211	TONN	134	1702	1078	12279	3907.500	TONN	205	13049	1583	97280
3901.218	TONN	25	459	237	4182	3907.600	TONN	192	6199	2693	73238
3901.230	TONN	61	1576	655	15388	3907.700	TONN	27	1665	276	16524
3901.313	TONN	337	1382	2107	9578	3907.800	TONN	86	7992	576	46835
3901.318	TONN	149	1558	1077	13822	3907.902	TONN	2	123	30	1501
3901.330	TONN	27	648	265	5578	3907.903	TONN	2	104	32	1624
3901.350	TONN	0	17	12	247	3907.904	TONN	1	497	12	4602
3901.411	TONN	226	2156	2030	21221	3907.905	TONN	13	237	124	3331
3901.412	TONN	216	3010	2574	32398	3907.906	TONN	5	1018	28	3649
3901.419	TONN	372	5772	2512	38251	3907.908	TONN	4	428	28	3408
3901.430	TONN	99	5094	883	41707	3907.911	TONN	71	1709	403	7449
3901.450	TONN	34	861	527	21444	3907.912	TONN	199	8306	1338	66064
3901.510	TONN	143	2631	924	20814	3907.999	TONN	1517	61460	11389	502691
3901.530	TONN	23	1012	217	8710	KAP.39			488277		3790267
3901.550	TONN	11	350	96	4447	4001.200	TONN	528	3132	2461	14957
3901.610	TONN	205	3591	1467	27812	4002.110	TONN	196	1224	1389	8591
3901.620	TONN	40	843	253	7474	4002.190	TONN	41	363	265	3376
3901.650	TONN	54	1373	953	21688	4002.300	TONN	133	1135	941	8176
3901.700	TONN	195	7036	1059	47531	4002.400	TONN	33	608	300	4847
3901.810	TONN	398	6983	2246	46007	4002.600	TONN	160	1125	1546	10405
3901.850	TONN	70	1242	353	12176	4002.700	TONN	0	22	17	2001
3901.912	TONN	686	7111	4860	48835	4002.801	TONN	258	3164	1717	23292
3901.919	TONN	157	2428	1836	29556	4002.809	TONN	86	1416	467	7851
3901.990	TONN	54	2043	438	18609	4004.000	TONN	145	234	1177	1654
3902.016	TONN	4	102	70	1795	4005.001	TONN	39	1041	163	3713
3902.020	TONN	1	112	15	1483	4005.009	TONN	399	4426	2641	30372
3902.100	TONN	4	179	38	3161	4006.101	TONN	9	200	37	601
3902.211	TONN	3471	23847	28222	183916	4006.104	TONN	31	473	148	2561
3902.215	TONN	3392	21227	26857	160845	4006.209	TONN	11	479	158	2959
3902.231	TONN	397	8615	2709	57772	4006.909	TONN	3	116	95	2226
3902.232	TONN	949	19238	5681	130791	4008.104	TONN	25	657	305	5467
3902.240	TONN	248	3839	1681	31695	4008.109	TONN	20	772	127	3350
3902.250	TONN	32	500	148	3224	4008.204	TONN	110	2277	481	10667
3902.310	TONN	480	3598	2889	20607	4008.205	TONN	1	157	13	1066
3902.330	TONN	181	4470	1670	37766	4008.208	TONN	117	2853	761	21192
3902.350	TONN	9	401	54	2294	4008.501	TONN	58	1572	242	7275
3902.361	TONN	1121	11952	10929	104856	4008.508	TONN	61	2190	545	19664
3902.362	TONN	264	3482	1947	27770	4009.100	TONN	59	2471	482	18605
3902.369	TONN	253	3261	1965	23078	4009.500	TONN	25	1417	291	13932
3902.371	TONN	269	6142	1605	40467	4009.911	TONN	22	511	151	3352
3902.379	TONN	129	2594	1299	23453	4009.919	TONN	87	4110	1041	41087
3902.380	TONN	21	289	71	1757	4009.990	TONN	87	3209	942	33465
3902.411	TONN	3159	19342	22466	134306	4010.500	TONN	23	1846	151	13686
3902.419	TONN	32	360	307	4041	4010.600	TONN	110	3467	368	13986
3902.421	TONN	53	1247	373	7951	4010.900	TONN	8	776	65	6764
3902.425	TONN	344	5936	3095	51707	4011.101	TONN	7	208	35	1111
3902.428	TONN	1146	18027	7640	122709	4011.210	TONN	13	420	117	4063
3902.431	TONN	121	4268	1194	43406	4011.221	TONN	21	495	309	7893
3902.432	TONN	628	15312	3805	97635	4011.228	TONN	0	18	8	293
3902.433	TONN	716	15930	5032	116982	4011.293	TONN	6	140	79	1531
3902.440	TONN	946	11505	5395	69530	4011.297	TONN	2	54	55	1079
3902.450	TONN	190	4210	1299	34018	4011.298	TONN	4	133	23	1002
3902.490	TONN	148	379	1095	2518	4011.310	STK.	35267	570	544539	11878
3902.561	TONN	670	5209	4559	34493	4011.320	STK.	1547	940	46772	12806
3902.569	TONN	44	832	320	5836	4011.330	STK.	210064	52326	1702975	428029
3902.590	TONN	13	920	42	2022	4011.340	STK.	28796	30724	161264	158083
3902.610	TONN	55	833	500	6769	4011.350	STK.	88	132	1704	2706
3902.629	TONN	20	455	146	3461	4011.360	STK.	2499	852	21574	7520
3902.630	TONN	14	421	131	4466	4011.370	STK.	1746	1807	20012	23344
3902.650	TONN	1	94	23	1196	4011.380	STK.	3678	616	112212	5072
3902.710	TONN	841	8524	7326	71669	4011.403	STK.	4308	5184	42190	44357
3902.730	TONN	164	4120	1138	30017	4011.407	STK.	1663	477	23871	6393
3902.750	TONN	20	509	82	3007	4011.514	STK.	12534	4670	45215	15304
3902.900	TONN	501	7997	3373	57550	4011.517	STK.	1333	864	6316	2296
3903.001	TONN	0	22	19	992	4011.594	TONN	53	425	482	4600
3903.107	TONN	11	1128	137	14437	4011.597	TONN	6	6	309	1393
3903.108	TONN	12	780	149	9138	4011.704	TONN	88	2034	481	9220
3903.109	TONN	23	1200	325	11942	4012.100	TONN	4	649	23	4328
3903.201	TONN	-	-	66	1375	4012.900	TONN	8	864	33	4124
3903.209	TONN	8	135	113	1850	4013.109	TONN	94	3840	680	31120
3903.401	TONN	8	73	77	964	4013.901	TONN	0	5	1	144
3903.409	TONN	51	982	325	6465	4013.909	TONN	0	46	11	1382
3903.509	TONN	0	6	46	1847	4014.100	TONN	50	6411	368	49484
3903.619	TONN	-	-	48	823	4014.200	TONN	64	4202	444	37298
3903.711	TONN	18	230	54	763	4014.300	TONN	93	1244	522	8708
3903.719	TONN	99	1612	801	16889	4014.900	TONN	237	5496	1546	49249
3904.001	TONN	7	1319	105	19845	4016.000	TONN	13	208	111	2002
						KAP.40			174978		1291139

TABELL 10. FORTS. INNFØRSEL. VIKTIGERE VARER ETTER

TOLLSAMARBEIDSRÅDETS NOMENKLATUR (CCCN).

VARENR.	MENGDE- ENHET	SEPTEMBER 1987		JANUAR - SEPTEMBER 1987		VARENR.	MENGDE- ENHET	SEPTEMBER 1987		JANUAR - SEPTEMBER 1987	
		MENGDE	VERDI	MENGDE	VERDI			MENGDE	VERDI	MENGDE	VERDI
		1000 KR.		1000 KR.				1000 KR.		1000 KR.	
4101.310	TONN	391	5997	2648	42219	4405.920	KUB. M.	75	550	1426	9931
4101.510	TONN	27	468	41	1022	4405.930	KUB. M.	26	88	192	693
4101.590	TONN	0	7	13	884	4405.990	KUB. M.	373	1186	4412	15674
4102.140	TONN	9	178	38	1341	4407.000	KUB. M.	66	25	1089	1863
4102.402	TONN	1	57	7	807	4409.100	KUB. M.	66306	26336	496985	193887
4102.404	TONN	3	387	38	4682	4409.900	TONN	172	440	884	2505
4102.405	TONN	1	273	17	3648	4411.110	TONN	338	1733	1848	9935
4102.509	TONN	1	71	11	1393	4411.120	TONN	586	1928	4653	15936
4102.901	TONN	32	5819	459	89578	4411.150	TONN	691	1999	2053	6357
4102.902	TONN	8	1111	96	9723	4412.200	TONN	79	187	554	1150
4102.904	TONN	4	577	15	2320	4413.100	KV. M.	10078	1224	102717	12082
4102.905	TONN	16	2648	53	8659	4413.210	KUB. M.	5742	10690	47673	86112
4102.909	TONN	2	149	12	1226	4413.250	KUB. M.	9786	19769	63978	131375
4103.901	TONN	0	2	4	777	4413.290	KUB. M.	14837	23694	90554	142300
4103.903	TONN	4	1704	35	13298	4413.300	KUB. M.	311	1406	2300	13667
4103.909	TONN	0	85	2	456	4414.111	KUB. M.	94	451	465	3160
4104.903	TONN	0	94	3	820	4414.119	KUB. M.	564	3746	3673	22605
4106.009	TONN	0	26	3	565	4414.129	KUB. M.	517	1844	1925	12656
KAP.41			20558		191330	4414.159	KUB. M.	86	360	394	1687
4201.000	TONN	21	2032	114	13752	4414.919	KUB. M.	7	68	213	1252
4202.110	STK.	4094	217	45497	4429	4414.929	KUB. M.	1	33	271	2129
4202.190	STK.	25447	3050	154167	16907	4414.991	KUB. M.	4	20	79	1155
4202.210	STK.	29543	4351	309057	38571	4414.999	KUB. M.	540	2658	3243	18236
4202.220	STK.	120133	2699	703678	15322	4415.211	KUB. M.	299	1091	2161	9532
4202.230	STK.	9856	2533	69335	14569	4415.219	KUB. M.	2975	10945	22332	79011
4202.290	STK.	21325	1522	413155	13958	4415.221	KUB. M.	300	1196	2561	10722
4202.420	STK.	20755	803	140755	6733	4415.229	KUB. M.	1353	6323	8664	39842
4202.430	STK.	147970	5701	917869	40885	4415.292	KUB. M.	6	32	1002	4259
4202.511	STK.	24116	454	103681	2884	4415.293	KUB. M.	440	1772	2223	8165
4202.512	STK.	111131	3645	1131599	31214	4415.295	KUB. M.	324	1208	2367	9779
4202.519	STK.	7112	263	111211	2391	4415.296	KUB. M.	2301	9575	16909	63012
4202.520	STK.	136910	729	1649542	7490	4415.402	KUB. M.	149	495	699	3273
4202.530	STK.	13236	1152	68955	6006	4415.403	KUB. M.	242	922	1788	7298
4202.540	STK.	13198581	3408	91835942	26659	4415.405	KUB. M.	13	159	271	1785
4202.580	STK.	126281	2575	1369718	23235	4415.406	KUB. M.	846	4666	5903	29762
4202.810	STK.	28134	1246	208880	8787	4416.009	TONN	16	190	339	1531
4202.899	STK.	46923	1943	390664	11552	4417.000	TONN	96	1396	687	8046
4202.911	STK.	19130	361	132937	3368	4418.010	KUB. M.	5736	8087	38341	52483
4202.915	STK.	24656	753	195256	4648	4418.020	KUB. M.	1586	2263	9781	14003
4202.919	STK.	4768	306	79659	2928	4418.030	KUB. M.	1204	4726	7233	26450
4202.998	STK.	30793	918	391950	9645	4418.070	KUB. M.	534	1935	2860	8612
4203.102	PAR	267436	2070	1336694	10607	4418.090	KUB. M.	584	1588	5256	10274
4203.109	PAR	108743	905	1490716	11810	4419.001	TONN	35	1248	236	9910
4203.200	PAR	195620	8326	486947	22261	4419.009	TONN	122	2655	958	20739
4203.304	STK.	29475	18002	176484	92303	4420.001	TONN	21	939	119	5774
4203.305	STK.	4878	1868	60425	22030	4420.009	TONN	22	1437	176	9010
4203.306	STK.	11588	8355	71060	54468	4421.900	TONN	83	1015	912	9493
4203.309	STK.	22626	12142	136999	67455	4423.101	TONN	2118	17955	10936	98479
4203.901	TONN	24	6080	213	55307	4423.109	TONN	598	7532	4109	49551
4203.902	TONN	1	672	4	4633	4423.200	KV. M.	94089	13300	611064	83146
4203.909	TONN	2	892	25	9320	4423.301	STK.	6604	12559	43450	79504
4205.000	TONN	19	1365	97	8103	4423.302	STK.	802	1065	7085	7194
KAP.42			101526		666648	4423.305	STK.	14303	8439	92149	71414
4301.301	STK.	-	-	66654	41408	4423.306	STK.	4035	1679	28468	11541
4301.302	STK.	-	-	17738	35183	4423.309	TONN	108	2611	914	17875
4301.309	STK.	-	-	87396	67272	4423.401	STK.	4582	5165	36772	45502
4302.200	TONN	0	475	3	9336	4423.409	STK.	1611	1132	21682	5495
4302.300	TONN	0	449	2	2694	4423.910	STK.	552	2617	5482	20232
4302.450	TONN	11	2063	31	8992	4423.990	TONN	1227	13078	8360	92105
4302.709	TONN	1	1190	18	9185	4424.900	TONN	47	1309	397	8912
4302.902	TONN	0	632	2	4484	4425.101	TONN	21	407	271	6206
4302.909	TONN	0	102	2	2584	4425.102	TONN	31	216	486	1978
4303.002	TONN	8	8263	21	30603	4427.100	TONN	53	3454	282	18057
4303.004	TONN	8	16542	26	63181	4427.900	TONN	129	4528	970	32787
4303.007	TONN	11	11147	50	55412	4428.901	TONN	1	186	47	1673
KAP.43			42521		516307	4428.903	TONN	2269	5302	18163	40603
4401.100	KUB. M.	848	263	5390	1827	4428.908	TONN	855	8990	5967	67678
4401.910	KUB. M.	854	272	3041	1213	KAP.44		482920		3148460	
4401.920	KUB. M.	613	304	17971	3973	4503.900	TONN	1	41	78	6800
4401.930	KUB. M.	13992	3779	130696	23540	4504.101	TONN	23	557	177	4521
4401.990	KUB. M.	1778	393	10735	2769	4504.102	TONN	1	19	30	749
4402.000	TONN	1217	1720	5746	11732	4504.300	TONN	28	662	176	4207
4403.100	KUB. M.	15299	6560	128320	52716	4504.901	TONN	2	172	24	1856
4403.350	KUB. M.	-	-	4957	1347	4504.909	TONN	13	300	129	3242
4403.490	KUB. M.	1321	21	43507	13069	KAP.45		1762		21647	
4403.603	KUB. M.	18952	7688	175957	71197	4602.100	TONN	8	298	56	2479
4403.604	KUB. M.	6547	2656	45925	17003	4602.909	TONN	11	216	169	2083
4403.605	KUB. M.	122410	47077	654842	254326	4603.003	TONN	61	1977	417	10903
4403.607	KUB. M.	10922	3369	161428	47917	4603.009	TONN	52	802	351	7820
4403.608	KUB. M.	39676	18240	72950	32160	KAP.46		3422		23969	
4403.700	KUB. M.	1835	4260	7739	12967	4701.109	TONN	957	2376	2983	8920
4403.900	KUB. M.	127	154	3806	2604	4701.200	TONN	877	1840	7370	15474
4404.200	KUB. M.	7	33	157	263	4701.305	TONN	57	120	506	1063
4404.900	KUB. M.	-	-	62	225	4701.309	TONN	404	1402	5590	20893
4405.110	KUB. M.	1435	2570	11229	20126	4701.400	TONN	4094	17066	39770	164105
4405.120	KUB. M.	8018	14474	54448	95703	4701.505	TONN	-	-	556	1740
4405.150	KUB. M.	9138	12448	50921	62360	4701.509	TONN	332	1112	4511	15534
4405.160	KUB. M.	23558	43722	161090	294454	4701.600	TONN	847	3372	4830	18525
4405.190	KUB. M.	18169	23924	100887	136745	4702.010	TONN	884	950	3601	4271
4405.410	KUB. M.	763	2880	5671	22725	4702.090	TONN	2775	2398	13848	12861
4405.420	KUB. M.	1394	5901	8975	39362	KAP.47		30635		263935	
4405.440	KUB. M.	152	612	927	3982	4801.171	TONN	1709	9380	9813	53090
4405.450	KUB. M.	797	1013	3795	5012	4801.179	TONN	303	1888	1484	9170
4405.910	KUB. M.	-	-	617	2541	4801.190	TONN	675	5287	5840	43352

TABELL 10, FORTS. INNFØRSEL. VIKTIGERE VARER ETTER TOLLSAMARBEIDSRÅDETS NOMENKLATUR (CCCN).

VARENR.	MENGDE- ENHET	1987 JANUAR - SEPTEMBER 1987				VARENR.	MENGDE- ENHET	1987 JANUAR - SEPTEMBER 1987			
		SEPTEMBER	1987 JANUAR - SEPTEMBER 1987		SEPTEMBER			1987 JANUAR - SEPTEMBER 1987			
		MENGDE	VERDI	MENGDE	VERDI			MENGDE	VERDI	MENGDE	VERDI
		1000 KR.		1000 KR.				1000 KR.		1000 KR.	
4801.210	TONN	639	5618	3812	31199	4906.000	TONN	7	706	61	7600
4801.260	TONN	2	14	9	148	4907.000	TONN	0	43	9	1313
4801.280	TONN	2661	7228	13818	37776	4908.000	TONN	3	884	38	10464
4801.310	TONN	1	15	986	3844	4909.000	TONN	51	3283	356	24471
4801.340	TONN	88	589	1044	6846	4910.000	TONN	32	2227	215	12042
4801.410	TONN	116	619	711	3811	4911.201	TONN	2	86	31	1306
4801.441	TONN	3061	10891	23797	82805	4911.209	TONN	1945	50651	14957	370379
4801.442	TONN	768	3381	5131	23873	4911.903	TONN	12	450	31	2089
4801.491	TONN	331	1341	3064	13603	4911.904	TONN	61	6391	400	48923
4801.492	TONN	1022	6028	9062	53556	4911.905	TONN	35	1357	430	13982
4801.496	TONN	249	1433	1084	6418	4911.906	TONN	22	651	118	4157
4801.497	TONN	11	76	292	2044	4911.909	TONN	660	21434	4326	151366
4801.801	TONN	2	21	990	5004	KAP.49			161694		1146089
4801.803	TONN	-	-	123	668						
4801.806	TONN	18	220	269	2797	5009.000	TONN	1	358	10	4521
4801.808	TONN	389	1937	1543	13034	KAP.50			393		4820
4801.809	TONN	1647	6427	11746	44055						
4801.900	TONN	5	65	159	1484	5101.110	TONN	68	2777	350	14191
4803.001	TONN	0	7	33	149	5101.121	TONN	60	1118	609	12788
4803.009	TONN	4	110	34	1080	5101.129	TONN	64	2082	742	25736
4804.919	TONN	45	258	145	1203	5101.191	TONN	25	730	354	9603
4804.999	TONN	530	2978	3791	19737	5101.199	TONN	15	642	208	8197
4805.100	TONN	6	84	210	1998	5101.210	TONN	7	281	238	6179
4805.300	TONN	1265	12603	9413	91706	5101.221	TONN	17	342	106	2134
4805.500	TONN	132	1465	749	8967	5101.229	TONN	38	1019	184	5825
4805.909	TONN	24	230	154	1139	5101.291	TONN	6	197	95	2715
4807.001	TONN	165	1702	949	11446	5101.299	TONN	36	1597	370	14859
4807.110	TONN	249	1029	1130	6227	5101.409	TONN	16	917	132	7021
4807.190	TONN	25	274	466	4168	5101.700	TONN	8	503	66	3476
4807.200	TONN	149	1015	803	6196	5101.900	TONN	11	252	33	1224
4807.310	TONN	7499	52646	52486	363935	5102.100	TONN	33	1546	439	21007
4807.392	TONN	410	2909	3819	27379	5103.100	TONN	12	342	111	2744
4807.398	TONN	850	5618	3283	24831	5104.200	TONN	18	669	140	5887
4807.400	TONN	48	1244	624	14674	5104.300	TONN	69	5998	680	51819
4807.500	TONN	130	2035	885	14999	5104.400	TONN	14	1191	78	7864
4807.700	TONN	1435	14106	17448	182410	5104.600	TONN	59	2156	446	16160
4807.810	TONN	137	1429	968	11833	5104.700	TONN	15	1660	74	9086
4807.820	TONN	99	1240	881	10653	5104.900	TONN	5	335	46	3079
4807.890	TONN	376	4024	2819	32450	KAP.51			26413		233706
4807.903	TONN	318	3710	2157	25766						
4807.904	TONN	287	5290	3784	61114	5201.000	TONN	0	5	8	432
4807.908	TONN	405	5398	2527	31817	KAP.52			7		618
4808.000	TONN	21	202	66	1367						
4810.001	TONN	15	337	51	1321	5301.100	TONN	-	-	22	659
4810.009	TONN	48	3589	358	25469	5301.900	TONN	81	2424	446	11867
4811.000	TONN	140	3837	1008	31806	5305.100	TONN	95	3440	532	18947
4813.100	TONN	25	207	103	2041	5305.900	TONN	19	282	73	1123
4813.901	TONN	12	76	282	5021	5306.100	TONN	5	299	16	1508
4813.909	TONN	0	13	62	590	5307.101	TONN	23	1317	134	8493
4814.100	TONN	250	5245	1543	33360	5307.102	TONN	30	2632	144	12307
4814.200	TONN	20	795	180	6282	5307.501	TONN	2	111	32	2372
4814.900	TONN	7	151	65	1913	5307.502	TONN	12	901	48	4056
4815.101	TONN	39	1373	354	13914	5308.000	TONN	1	157	12	1942
4815.109	TONN	6	170	174	2171	5310.201	TONN	21	2840	102	11429
4815.200	TONN	114	2515	931	17995	5310.202	TONN	11	1532	51	7718
4815.301	TONN	1297	10414	10524	85242	5310.800	TONN	10	1392	38	6698
4815.309	TONN	507	3586	3927	27611	5311.100	TONN	4	771	30	5447
4815.400	TONN	438	3480	3992	30400	5311.200	TONN	5	949	44	8920
4815.902	TONN	13	107	102	1129	5311.300	TONN	1	92	17	2217
4815.904	TONN	34	1125	280	5429	5311.400	TONN	3	359	38	4742
4815.905	TONN	54	298	302	2262	5311.500	TONN	1	192	16	2528
4815.909	TONN	501	5155	4503	47214	KAP.53			19868		113853
4816.110	TONN	337	3854	3422	37471						
4816.191	TONN	86	1839	1257	18158	5403.000	TONN	2	142	27	1431
4816.199	TONN	668	12260	5535	88519	5405.010	TONN	1	145	16	2450
4816.200	TONN	185	1661	1253	9836	5405.090	TONN	2	362	29	3565
4816.300	TONN	87	2299	859	19990	KAP.54			724		8314
4816.400	TONN	54	1415	407	11221						
4816.909	TONN	783	10638	6261	85365	5501.000	TONN	73	527	1549	7694
4818.010	TONN	37	1074	547	11517	5502.000	TONN	47	331	368	2720
4818.020	TONN	79	2416	482	11675	5503.100	TONN	15	149	296	2528
4818.050	TONN	226	5342	1718	38369	5503.909	TONN	73	-803	403	4456
4818.060	TONN	115	2784	930	21840	5505.100	TONN	1	141	12	944
4818.070	TONN	50	1456	428	12702	5505.300	TONN	46	1357	388	10953
4818.090	TONN	471	9742	4230	82932	5505.400	TONN	92	2632	974	24209
4819.000	TONN	193	10181	1588	85696	5505.600	TONN	52	1843	517	15179
4820.000	TONN	290	1712	2537	15331	5505.700	TONN	23	580	90	2042
4821.100	TONN	116	1171	1184	11460	5506.100	TONN	3	363	19	2877
4821.600	TONN	120	2798	1373	31443	5506.900	TONN	14	1663	242	26007
4821.700	TONN	1608	22034	12385	164266	5508.900	TONN	1	64	20	1180
4821.800	TONN	58	1764	892	24021	5509.101	TONN	1	149	21	2662
4821.920	TONN	555	11189	4278	78836	5509.109	TONN	140	5121	1051	35766
4821.940	TONN	2	145	15	1067	5509.211	TONN	6	355	38	2724
4821.991	TONN	4	257	28	1655	5509.212	TONN	7	827	112	12652
4821.993	TONN	127	2669	671	15217	5509.213	TONN	9	879	174	17156
4821.994	TONN	0	40	9	573	5509.214	TONN	10	1318	85	8280
4821.997	TONN	1	19	26	330	5509.291	TONN	9	461	88	5811
4821.999	TONN	147	5814	1290	43889	5509.292	TONN	36	4320	208	27797
KAP.48			345534		2673962	5509.293	TONN	33	2839	296	24926
						5509.294	TONN	94	9794	829	71353
4901.101	TONN	953	27413	5271	158990	5509.700	TONN	1	49	19	1237
4901.102	TONN	206	16116	1731	132225	5509.812	TONN	4	386	67	7589
4901.200	TONN	36	1010	311	7544	5509.813	TONN	67	2624	353	17282
4901.900	TONN	67	2835	375	21300	5509.814	TONN	1	66	7	1024
4902.000	TONN	1580	23572	8999	153176	5509.891	TONN	5	351	33	2464
4903.000	TONN	48	798	238	5241	5509.892	TONN	8	1146	72	10385
4904.009	TONN	5	733	19	3260	5509.893	TONN	3	517	59	5623
4905.100	TONN	9	741	173	15599	5509.894	TONN	30	4054	144	20366

TABELL 10, FORTS. INNFØRSEL. VIKTIGERE VARER ETTER TOLLSAMARBEIDSRÅDETS NOMEKLATUR (CCCN).

VARENR.	MENGDE- ENHET	SEPTEMBER 1987 JANUAR - SEPTEMBER 1987				VARENR.	MENGDE- ENHET	SEPTEMBER 1987 JANUAR - SEPTEMBER 1987			
		MENGDE	VERDI	MENGDE	VERDI			MENGDE	VERDI	MENGDE	VERDI
		1000 KR.		1000 KR.				1000 KR.		1000 KR.	
KAP.55			45913		377875	5907.001	TONN	4	214	44	2656
5601.120	TONN	36	689	203	3653	5907.008	TONN	13	368	47	1758
5601.140	TONN	231	2981	1863	24474	5908.200	TONN	13	589	71	2854
5601.190	TONN	31	548	375	6291	5908.300	TONN	32	1168	186	7269
5601.200	TONN	214	2461	1699	20761	5908.908	TONN	123	8086	920	65652
5604.120	TONN	19	371	94	1704	5910.100	TONN	152	2260	1153	17982
5604.140	TONN	-	-	61	1198	5910.900	TONN	19	297	318	5270
5605.100	TONN	100	4644	709	33545	5911.100	TONN	-	-	17	575
5605.200	TONN	5	233	106	4326	5911.909	TONN	10	730	92	6384
5605.300	TONN	6	364	109	7827	5912.008	TONN	8	779	68	6837
5605.400	TONN	0	18	20	692	5913.101	TONN	3	298	25	2583
5605.500	TONN	14	557	67	2460	5914.100	TONN	1	25	17	1515
5605.900	TONN	0	3	3	150	5915.000	TONN	1	83	16	1233
5606.110	TONN	12	1358	98	9822	5916.009	TONN	8	433	29	2508
5606.150	TONN	15	1491	106	10112	5917.001	TONN	1	508	9	3485
5606.200	TONN	0	14	83	3116	5917.002	TONN	12	6348	102	54261
5607.101	TONN	31	3268	208	21351	5917.005	TONN	2	1111	15	7153
5607.109	TONN	43	4131	366	36253	5917.008	TONN	1	211	11	2941
5607.201	TONN	13	1078	122	11745	5917.011	TONN	12	3252	92	21223
5607.209	TONN	83	5408	801	48717	5917.014	TONN	5	656	33	5620
5607.301	TONN	7	955	68	10117	5917.017	TONN	2	1706	27	13799
5607.309	TONN	5	822	66	8824	5917.019	TONN	13	2753	143	19723
5607.401	TONN	12	629	56	4129	KAP.59			71432		552047
5607.409	TONN	7	684	123	12296	6001.101	TONN	30	2823	315	26971
5607.501	TONN	1	194	17	2474	6001.102	TONN	29	2763	248	21100
5607.509	TONN	22	2821	86	10393	6001.501	TONN	4	446	27	2899
5607.601	TONN	3	326	36	3365	6001.502	TONN	1	91	14	1305
5607.609	TONN	12	1026	82	6817	6001.600	TONN	1	46	6	690
5607.701	TONN	3	327	18	2418	6001.700	TONN	14	1313	83	9056
5607.709	TONN	8	649	101	8678	6001.900	TONN	1	165	12	1503
5607.809	TONN	3	307	7	792	6002.101	PAR	18716	198	196866	1959
5607.911	TONN	4	268	16	1444	6002.109	PAR	9303	131	39749	646
5607.919	TONN	6	548	105	8116	6002.910	PAR	129873	1521	699793	7667
5607.991	TONN	1	173	5	708	6002.920	PAR	80577	502	950052	2952
5607.999	TONN	3	387	18	2324	6002.930	PAR	192184	1518	529651	3853
KAP.56			40399		336606	6002.990	PAR	26964	450	102040	1208
5710.001	TONN	21	829	127	3544	6003.120	DUS.PAR	28220	1620	264517	13822
5710.009	TONN	14	592	168	3892	6003.140	DUS.PAR	10153	1077	49057	4749
KAP.57			1603		9221	6003.190	DUS.PAR	99908	5318	1197661	68799
5801.100	TONN	30	6929	157	31611	6003.220	DUS.PAR	22119	1390	483653	16661
5801.500	TONN	14	1071	125	12161	6003.290	DUS.PAR	5306	375	142937	7881
5802.101	TONN	1	141	19	2026	6003.920	DUS.PAR	4304	339	35145	2745
5802.109	TONN	6	306	57	1947	6003.941	DUS.PAR	6115	501	122375	6926
5802.200	TONN	172	6306	1140	45092	6003.949	DUS.PAR	23656	943	88335	4420
5802.300	TONN	37	3302	384	28113	6003.990	DUS.PAR	18056	881	156243	8748
5802.400	TONN	26	1124	164	9283	6004.120	STK.	18012	751	471061	16214
5802.500	TONN	26	1124	164	9283	6004.150	STK.	206991	6064	6870749	164281
5802.600	TONN	120	2983	557	19790	6004.190	STK.	8916	417	186151	7068
5802.700	TONN	130	2984	699	19214	6004.220	STK.	38243	1664	122991	5093
5802.800	TONN	4	246	84	2948	6004.250	STK.	207867	8573	790974	28168
5802.901	TONN	41	1483	329	11835	6004.290	STK.	831	39	7303	309
5802.903	TONN	12	231	47	1210	6004.620	STK.	1293138	10218	14314871	78960
5802.909	TONN	24	785	250	7548	6004.650	STK.	132356	2870	831611	11549
5803.000	TONN	1	189	6	1375	6004.690	STK.	214505	1785	625471	5873
5804.210	TONN	15	1494	98	10756	6004.720	STK.	58648	1775	365007	11443
5804.250	TONN	1	159	13	1564	6004.750	STK.	406914	3630	3949867	37068
5804.300	TONN	1	62	12	1454	6004.790	STK.	297	16	79785	1759
5804.500	TONN	5	606	73	7484	6004.820	STK.	197006	2441	2829313	19828
5804.900	TONN	1	208	7	948	6004.840	STK.	9010	424	35826	1746
5805.004	TONN	19	1983	149	14633	6004.850	STK.	713425	9451	7625980	68976
5805.006	TONN	3	406	22	2513	6004.890	STK.	7504	432	51950	1242
5805.009	TONN	3	437	22	3148	6004.950	STK.	92540	1456	849360	10427
5806.001	TONN	1	527	6	3273	6005.120	STK.	42580	4095	385445	39876
5806.009	TONN	1	208	6	1670	6005.150	STK.	167537	13744	1409318	119875
5807.001	TONN	2	80	28	1457	6005.190	STK.	15804	1155	133381	11888
5807.005	TONN	3	431	17	3263	6005.220	STK.	7878	483	1084705	43165
5809.005	TONN	1	189	5	1627	6005.250	STK.	1531	83	77223	3277
5810.000	TONN	4	1384	49	15585	6005.290	STK.	320	46	24949	1431
KAP.58			83560		606255	6005.320	STK.	485919	43444	2953838	240092
5901.101	TONN	10	299	70	1947	6005.340	STK.	373356	42704	2059410	247091
5901.109	TONN	6	331	66	2843	6005.350	STK.	684067	50141	6005230	414093
5901.210	TONN	41	1107	196	5278	6005.390	STK.	40150	4248	228139	22811
5901.220	TONN	5	384	31	2275	6005.420	STK.	49825	5938	387063	36274
5901.401	TONN	17	570	163	6214	6005.440	STK.	912	229	15074	2277
5901.409	TONN	22	1150	123	6971	6005.450	STK.	68560	5263	920743	47222
5902.100	TONN	85	1688	981	20084	6005.490	STK.	918	185	33837	3727
5902.904	TONN	5	199	34	1316	6005.620	STK.	192229	32672	934876	137295
5902.905	TONN	101	3206	803	25091	6005.640	STK.	62268	7981	297984	39006
5902.906	TONN	4	333	17	1250	6005.650	STK.	293083	25254	2604372	185607
5902.908	TONN	97	2450	787	18928	6005.690	STK.	11917	1529	91062	11394
5902.909	TONN	15	718	154	5669	6005.821	STK.	8499	1220	115039	7777
5903.100	TONN	320	9753	1554	61843	6005.822	STK.	48023	3870	175448	17942
5903.900	TONN	130	4060	749	29266	6005.842	STK.	4753	483	89487	5773
5904.011	TONN	49	1297	458	13715	6005.851	STK.	24206	872	87652	5977
5904.018	TONN	1	125	33	1024	6005.852	STK.	217008	9034	1922037	68102
5904.021	TONN	13	326	74	1928	6005.892	STK.	2997	252	35515	2295
5904.029	TONN	50	987	556	12221	6005.920	TONN	12	1890	68	10427
5904.030	TONN	4	88	73	1374	6005.991	TONN	43	2452	292	18181
5904.090	TONN	19	441	178	5781	6005.999	TONN	18	2842	109	15228
5905.001	TONN	90	3757	684	34594	6006.100	TONN	2	109	27	2431
5905.003	TONN	2	181	8	837	6006.300	TONN	1	148	4	1606
5905.008	TONN	15	1777	80	7177	6006.921	STK.	646	283	13593	7060
5906.000	TONN	80	3971	527	27053	6006.922	STK.	45	5	23445	480
						6006.991	PAR	40518	257	356700	2288
						6006.999	TONN	5	946	57	7819
						KAP.					

TABELL 10, FORTS. INNFØRSEL. VIKTIGERE VARER ETTER TOLLSAMARBEIDSRÅDETS NOMENKLATUR (CCCN).

VARENR.	MENGDE- ENHET	1987 JANUAR - SEPTEMBER 1987				VARENR.	MENGDE- ENHET	1987 JANUAR - SEPTEMBER 1987			
		SEPTEMBER MENGDE	1987 VERDI	JANUAR - MENGDE	SEPTEMBER 1987 VERDI			SEPTEMBER MENGDE	1987 VERDI	JANUAR - MENGDE	SEPTEMBER 1987 VERDI
		1000 KR.		1000 KR.				1000 KR.		1000 KR.	
6101.140	STK.	3261	2459	7977	5864	6201.900	TONN	4	152	28	1135
6101.150	STK.	18323	4899	71362	18527	6202.110	TONN	173	10600	1212	75605
6101.160	STK.	4947	1527	44665	11780	6202.120	TONN	6	490	60	4287
6101.190	STK.	202	71	9765	2211	6202.190	TONN	0	84	19	2517
6101.240	STK.	6951	1903	21167	7105	6202.210	TONN	68	6737	305	31128
6101.250	STK.	59205	15161	563154	100370	6202.220	TONN	13	2332	65	10715
6101.260	STK.	142498	29199	570155	123390	6202.290	TONN	6	971	28	4677
6101.290	STK.	6319	1536	32395	6913	6202.310	TONN	176	8917	1358	67470
6101.340	STK.	9705	8787	34470	30569	6202.390	TONN	3	221	23	1942
6101.350	STK.	7798	2841	33089	11149	6202.500	TONN	5	889	45	7432
6101.360	STK.	17011	8364	103905	49160	6202.701	TONN	19	3058	111	17953
6101.390	STK.	105	146	5134	1679	6202.702	TONN	10	779	95	6387
6101.440	STK.	11954	4760	40860	18101	6202.710	TONN	14	1828	130	16383
6101.450	STK.	12461	2768	154238	32936	6202.720	TONN	25	3005	152	19807
6101.460	STK.	18984	5603	116065	31995	6202.790	TONN	5	615	38	5345
6101.490	STK.	283	46	16511	3300	6203.701	TONN	2	93	247	2027
6101.540	STK.	13417	2876	61798	11887	6203.709	TONN	144	3743	1495	36089
6101.550	STK.	355111	33482	3288832	293197	6204.120	TONN	10	454	59	3150
6101.560	STK.	77797	11041	658258	77457	6204.190	TONN	3	140	36	2221
6101.590	STK.	3360	445	55371	5959	6204.220	TONN	2	440	19	6030
6101.750	STK.	4171	120	340481	12609	6204.290	TONN	0	16	10	2784
6101.760	STK.	19660	549	589919	13308	6204.321	STK.	18	11	13173	2587
6101.790	STK.	62	9	43770	948	6204.329	STK.	606	1172	8548	20401
6101.940	STK.	455	185	3206	998	6204.359	STK.	77	129	1079	5028
6101.950	STK.	41505	6734	342379	49024	6204.390	STK.	51	228	940	3261
6101.960	STK.	37550	5645	300266	38961	6204.490	TONN	-	-	60	1293
6101.990	STK.	5221	627	71762	10265	6204.990	TONN	2	196	51	2722
6102.080	STK.	10256	774	124780	8871	6205.100	TONN	30	981	214	7739
6102.140	STK.	41655	21835	120703	65639	6205.908	TONN	1	349	54	8072
6102.150	STK.	32271	10547	241024	61467	6205.909	TONN	47	4510	334	35610
6102.160	STK.	45050	12796	208979	67860	KAP.62			56744		432792
6102.190	STK.	1647	675	17768	5807						
6102.240	STK.	10390	4577	41332	17043	6301.000	TONN	1	106	75	492
6102.250	STK.	64117	16002	520466	95277	6302.002	TONN	111	909	769	6289
6102.260	STK.	94952	16462	419262	80509	KAP.63			1079		7118
6102.290	STK.	6538	2000	38571	9954						
6102.341	STK.	2302	1626	9867	6156	6401.120	PAR	206393	10787	1060055	51824
6102.342	STK.	5064	2342	14394	5746	6401.190	PAR	699	699	87533	12308
6102.351	STK.	8426	1634	90921	17075	6401.201	PAR	98425	12649	354172	31270
6102.352	STK.	16076	2458	371068	46789	6401.209	PAR	68954	4217	338609	22292
6102.361	STK.	30899	7334	158190	44974	6402.019	PAR	27099	2372	357259	24902
6102.362	STK.	40786	10972	330351	86977	6402.021	PAR	3034	559	8041	1877
6102.391	STK.	2642	611	16342	4524	6402.022	PAR	836	135	3859	807
6102.392	STK.	1466	454	24486	5106	6402.029	PAR	367126	43867	4871018	483588
6102.440	STK.	33601	8493	83748	22663	6402.031	PAR	5331	1041	17584	2816
6102.450	STK.	51864	6108	1066883	100426	6402.032	PAR	6505	1449	36311	7452
6102.460	STK.	121776	18742	753514	109193	6402.039	PAR	352756	53792	2512476	323165
6102.490	STK.	4223	769	53123	7785	6402.041	PAR	10755	3818	26259	7255
6102.540	STK.	5139	1011	12346	2901	6402.042	PAR	16697	3643	121644	25811
6102.550	STK.	228262	18711	2372052	164621	6402.049	PAR	124571	26226	448845	88643
6102.560	STK.	245291	24001	1611130	143550	6402.059	PAR	792	150	15288	2203
6102.590	STK.	15212	1974	136693	14482	6402.060	PAR	3238	143	8014	368
6102.640	STK.	13271	2888	48943	10192	6402.071	PAR	2745	163	8740	635
6102.650	STK.	436333	43729	3853908	385474	6402.079	PAR	277740	15961	2376396	110299
6102.660	STK.	117324	14218	769094	88504	6402.081	PAR	2370	486	4377	901
6102.690	STK.	8909	1379	89057	10004	6402.089	PAR	103514	3122	1251274	27183
6102.850	STK.	1629	194	438041	14589	6402.099	PAR	10303	500	127114	4707
6102.860	STK.	6087	110	186964	4799	6404.001	PAR	33699	1057	176112	5878
6102.941	STK.	4831	1759	19787	5520	6404.009	PAR	1856	90	32722	1018
6102.942	STK.	10929	572	28978	2752	6405.209	TONN	16	1823	82	8228
6102.951	STK.	54868	6796	538300	58432	6405.310	TONN	1	247	10	2474
6102.952	STK.	228877	12346	1421300	62840	6405.400	TONN	16	797	159	7843
6102.961	STK.	81084	9322	531646	50716	6405.500	TONN	2	174	16	1279
6102.962	STK.	76275	5313	334821	18346	6405.909	TONN	7	405	41	2664
6102.991	STK.	1640	244	34830	5320	6406.002	PAR	32857	439	41224	900
6102.992	STK.	5808	336	18418	1218	6406.008	TONN	1	237	14	1881
6103.150	STK.	422474	25750	3758368	209093	KAP.64			191640		1267309
6103.160	STK.	182419	7165	1121140	42102						
6103.190	STK.	3811	332	64301	3430	6503.009	STK.	3278	284	15880	1211
6103.250	STK.	8916	530	25073	1343	6505.902	STK.	1986	104	16852	755
6103.260	STK.	11125	557	25280	946	6505.909	STK.	788914	11482	4321408	39501
6103.900	TONN	0	53	6	1188	6506.009	STK.	429737	3834	2519494	24186
6104.150	STK.	8503	635	60930	3474	6507.009	TONN	1	247	11	1898
6104.160	STK.	9021	466	57316	2910	KAP.65			16502		70121
6104.190	STK.	477	41	10898	503						
6104.250	STK.	18272	226	312963	3490	6601.101	STK.	121811	1565	1020972	15339
6104.260	STK.	5118	197	71065	1936	6601.109	STK.	5076	135	76270	2085
6104.950	STK.	87182	236	778205	2712	6601.201	STK.	848	58	35714	4986
6105.050	TONN	5	504	23	2185	6601.202	STK.	32	5	17583	2820
6106.040	TONN	9	2655	25	8015	6601.209	STK.	786	38	14967	1618
6106.060	TONN	15	2937	58	12127	KAP.66			2019		28502
6106.090	TONN	11	1723	25	7028						
6107.000	TONN	4	2329	23	14711	6701.000	TONN	0	60	5	924
6109.100	STK.	20918	667	150843	5255	6702.000	TONN	31	3117	188	18087
6109.200	STK.	174690	4378	1186768	34922	6704.000	TONN	0	417	4	4941
6109.900	STK.	33318	725	117448	2671	KAP.67			3612		24683
6110.010	PAR	229805	3076	756142	10281						
6110.021	PAR	1400	29	212269	1004	6801.100	TONN	814	670	5282	4013
6110.025	PAR	63264	152	635137	1758	6801.200	TONN	1162	1116	6270	6406
6110.029	PAR	39742	866	215153	3094	6802.201	TONN	10	73	48	284
6111.010	TONN	2	636	41	7557	6802.209	TONN	331	2904	3731	25445
6111.090	TONN	3	1012	30	9370	6804.100	TONN	1	74	6	527
KAP.61			507666		3341685	6804.202	TONN	0	5	46	911
6201.400	TONN	10	1259	42	4535	6804.300	TONN	10	3701	74	26765
6201.500	TONN	5	418	60	4422	6804.900	TONN	83	3833	556	26957
6201.600	TONN	28	1543	195	8266	6806.100	TONN	14	929	133	9345
						6806.901	TONN	29	1330	236	11200
						6806.909	TONN	22	1380	182	10703
						6807.300	TONN	1247	8192	5837	49836

TABELL 10, FORTS. INNFØRSEL. VIKTIGERE VARER ETTER TOLLSAMARBEIDSRÅDETS NOMENKLATUR (CCCN).

VARENR.	MENGDE- ENHET	SEPTEMBER 1987 JANUAR - SEPTEMBER 1987				VARENR.	MENGDE- ENHET	SEPTEMBER 1987 JANUAR - SEPTEMBER 1987			
		MENGDE		VERDI				MENGDE		VERDI	
			1000 KR.		1000 KR.				1000 KR.		1000 KR.
6807.900	TONN	10071	7786	39245	44026	7019.009	TONN	11	317	670	3909
6808.001	TONN	318	1822	1813	10355	7020.101	TONN	88	1054	361	7278
6808.009	TONN	66	485	413	3086	7020.102	TONN	60	850	629	9633
6809.001	TONN	122	334	903	2531	7020.109	TONN	272	4091	1812	26955
6809.009	TONN	6	17	190	821	7020.200	TONN	29	326	58	1335
6810.100	TONN	6047	8609	53051	67726	7020.300	TONN	153	7256	1063	51553
6810.900	TONN	50	454	198	2237	7020.400	TONN	12	215	66	2305
6811.110	KUB. M.	211	459	3409	2813	7020.901	TONN	86	3725	626	29184
6811.120	TONN	43	161	303	1023	7020.909	TONN	65	3417	691	30492
6811.190	TONN	845	766	5175	8590	7021.009	TONN	58	1327	423	11425
6811.200	TONN	69	194	1593	3504	KAP.70			114357		786733
6811.300	TONN	254	213	1485	2069						
6811.400	STK.	2248870	8549	10514814	40005	7101.000	KG.	35	1077	373	13302
6811.500	TONN	7902	13729	62319	108366	7102.100	KG.	0	45	1	120
6811.600	KV. M.	47256	2243	343539	21999	7102.500	KG.	1	2414	4	15504
6811.900	TONN	4346	7038	25774	44317	7102.700	KG.	174	401	12740	3136
6812.100	TONN	60	281	608	2551	7105.100	KG.	1681	2920	21117	28704
6813.400	TONN	-	-	3	268	7105.901	KG.	2924	4689	21779	25857
6813.700	TONN	1	177	14	2435	7107.100	KG.	2	217	89	8766
6814.001	TONN	3	188	25	1678	7107.901	KG.	31	2456	285	13713
6814.009	TONN	71	2799	413	19399	7109.110	KG.	5	298	87	9290
6815.001	TONN	5	1331	24	6186	7109.190	KG.	82	3615	284	11937
6815.009	TONN	1	226	19	2785	7109.201	KG.	11	938	146	10784
6816.100	TONN	320	3567	1183	18210	7109.209	KG.	0	14	28	1070
6816.908	TONN	506	1220	4287	18377	7111.300	KG.	5	395	111	8557
KAP.68			87546		612908	7111.900	KG.	688	1575	6227	24789
						7112.101	KG.	78	591	429	3501
6901.000	TONN	142	498	979	4000	7112.107	KG.	742	4315	9398	46228
6902.100	TONN	460	2590	2225	17617	7112.201	KG.	210	18287	1598	146774
6902.200	TONN	575	1046	5546	13031	7112.402	TONN	0	362	2	2853
6902.900	TONN	524	1616	4809	24809	7112.409	TONN	0	101	1	976
6903.100	TONN	27	337	220	4044	7113.199	KG.	126	539	1768	3291
6903.909	TONN	4	232	124	4699	7113.409	TONN	4	417	13	1137
6904.901	STK.	148872	342	892087	1967	7114.001	KG.	8	40	735	921
6904.909	STK.	123108	697	434466	1577	7114.003	KG.	3	83	173	4825
6905.101	STK.	224771	1096	1346957	7174	7115.001	KG.	18	247	753	4004
6905.102	STK.	880155	6181	4183647	28373	7115.009	KG.	19	168	590	1950
6905.900	TONN	115	513	1230	4254	7116.002	TONN	1	1131	17	13727
6907.300	TONN	32	109	627	1797	7116.009	TONN	14	6814	162	70310
6907.501	TONN	348	1378	3223	11893	KAP.71			56347		482632
6907.509	TONN	343	1471	3326	14411						
6908.000	TONN	2597	13571	21827	118766	7201.000	TONN	0	23	0	687
6909.102	TONN	0	54	120	2604	KAP.72			23		687
6909.109	TONN	17	9069	192	67959						
6909.909	TONN	2	122	15	563	7301.100	TONN	168	353	3072	5866
6910.100	TONN	108	3022	737	19514	7302.200	TONN	75	183	614	3870
6910.200	TONN	5	173	37	1218	7302.401	TONN	117	808	545	3569
6910.500	TONN	335	9007	1970	55516	7302.700	TONN	3	101	42	1383
6910.901	TONN	39	1216	278	8051	7302.800	TONN	7	550	20	1501
6910.909	TONN	15	298	54	1800	7302.900	TONN	5	39	142	2089
6911.000	TONN	225	7762	2080	81011	7303.902	TONN	36	19	907	709
6912.002	TONN	37	649	263	7508	7303.909	TONN	1585	835	10611	6470
6912.005	TONN	17	313	70	2748	7304.009	TONN	320	1145	1557	5745
6912.009	TONN	223	5510	1723	39778	7305.100	TONN	11	56	701	2367
6913.002	TONN	51	3545	311	20601	7307.101	TONN	3	51	19	92
6913.005	TONN	229	5370	1417	30879	7307.102	TONN	-	-	752	1391
6913.009	TONN	229	8640	1644	54447	7308.000	TONN	12233	24511	106195	208203
6914.002	TONN	6	383	44	2657	7309.004	TONN	553	1569	4172	12142
6914.008	TONN	48	772	363	7433	7309.005	TONN	269	760	1075	3049
6914.009	TONN	77	1338	556	12043	7309.008	TONN	648	2103	7082	22679
KAP.69			89508		677972	7310.101	TONN	60	236	630	2175
						7310.109	TONN	103	336	332	1319
7001.000	TONN	-	-	24	333	7310.111	TONN	301	1027	2813	7897
7003.001	TONN	15	228	106	1800	7310.119	TONN	691	1334	15028	31195
7003.009	TONN	12	96	125	1176	7310.120	TONN	2958	6718	16586	38506
7004.002	TONN	0	6	117	768	7310.130	TONN	257	608	2659	7204
7004.009	TONN	23	160	304	2687	7310.150	TONN	12	329	78	1644
7005.100	TONN	55	393	572	3946	7310.291	TONN	1597	4037	17157	44495
7005.900	TONN	8	219	151	2102	7310.292	TONN	180	490	3238	8769
7006.001	TONN	84	854	458	4471	7310.293	TONN	1443	4611	13034	42804
7006.009	TONN	6835	35493	45262	215255	7310.294	TONN	321	876	1322	3853
7007.151	TONN	124	1536	531	5738	7310.296	TONN	245	823	1131	3935
7007.152	TONN	264	2832	1263	13257	7310.299	TONN	412	1030	2961	8057
7007.159	TONN	94	952	932	9921	7310.301	TONN	94	475	816	4184
7007.300	TONN	215	3170	1965	27593	7310.302	TONN	19	79	135	497
7008.002	TONN	83	1695	695	16612	7310.303	TONN	257	1134	2829	12713
7008.004	TONN	106	1863	499	10744	7310.304	TONN	-	-	750	3508
7008.005	TONN	115	3012	431	13319	7310.305	TONN	82	416	671	3650
7008.008	TONN	107	4054	1038	29092	7310.306	TONN	31	252	349	2038
7009.001	TONN	104	810	1632	11496	7310.901	TONN	8	112	201	1703
7009.009	TONN	201	4430	1655	39750	7310.909	TONN	1	33	276	1979
7010.200	TONN	92	302	1841	5177	7311.100	TONN	3	30	102	527
7010.301	TONN	189	513	789	2584	7311.120	TONN	2019	6490	25248	82162
7010.309	TONN	54	620	589	7180	7311.150	TONN	1450	4308	20227	58280
7010.900	TONN	220	1200	1570	7857	7311.192	TONN	815	2053	10686	28892
7013.001	TONN	60	1949	252	7248	7311.193	TONN	303	1003	2404	7888
7013.003	TONN	43	2493	233	14719	7311.199	TONN	90	350	3027	13581
7013.005	TONN	51	1827	480	14586	7311.250	TONN	328	933	2541	7691
7013.006	TONN	91	2247	807	17956	7311.291	TONN	1145	2870	11873	28694
7013.008	TONN	548	12239	3426	69983	7311.299	TONN	336	1258	2544	9973
7014.101	TONN	4	379	42	3875	7311.301	TONN	219	843	1746	7991
7014.109	TONN	29	2108	227	11791	7311.305	TONN	274	1340	2515	10534
7014.909	TONN	11	693	72	4216	7311.901	TONN	15	228	248	2055
7016.000	TONN	49	480	326	3648	7311.905	TONN	122	1254	1012	8711
7017.001	TONN	8	540	64	5134	7311.950	TONN	2067	9178	7670	33857
7017.009	TONN	9	992	96	9738	7312.101	TONN	223	663	796	2326
7018.000	TONN	0	295	1	4294	7312.105	TONN	411	1293	3554	9805
7019.001	TONN	1	176	250	3016	7312.109	TONN	1260	2947	7902	20087

TABELL 10. FORTS. INNFØRSEL. VIKTIGERE VARER ETTER TOLLGAMARBEIDSRÅDETS NOMENKLATUR (CCCN).

VARENR.	MENGDE- ENHET	SEPTEMBER 1987 JANUAR - SEPTEMBER 1987				VARENR.	MENGDE- ENHET	SEPTEMBER 1987 JANUAR - SEPTEMBER 1987			
		MENGDE		VERDI				MENGDE		VERDI	
			1000 KR.		1000 KR.				1000 KR.		1000 KR.
7312.301	TONN	23	154	212	1552	7324.001	TONN	52	1152	589	17087
7312.309	TONN	851	4841	4860	26637	7324.009	TONN	107	2132	1363	26122
7312.609	TONN	79	615	498	3848	7325.100	TONN	1131	6776	12166	74393
7312.902	TONN	118	859	1049	7926	7325.200	TONN	491	4317	3722	35679
7312.908	TONN	785	3397	4273	21271	7326.000	TONN	133	950	383	2874
7313.100	TONN	192	963	2119	12401	7327.100	TONN	155	4352	771	21724
7313.111	TONN	4982	12015	50602	120193	7327.801	TONN	364	3001	3367	31717
7313.119	TONN	8672	23079	52516	157659	7327.802	TONN	418	1568	5841	19711
7313.130	TONN	2525	5920	18784	43043	7327.803	TONN	8	535	90	5254
7313.190	TONN	966	2827	8611	22218	7327.809	TONN	182	1239	3823	17914
7313.310	TONN	557	1637	4315	13480	7327.900	TONN	55	398	809	5736
7313.330	TONN	7144	18787	44350	123332	7329.151	TONN	1	57	31	1209
7313.390	TONN	2812	7954	17945	52176	7329.152	TONN	19	534	151	4473
7313.550	TONN	29	194	329	1529	7329.153	TONN	12	614	192	5469
7313.600	TONN	304	1891	2681	15991	7329.159	TONN	46	1398	282	9122
7313.701	TONN	323	1167	2322	9404	7329.310	TONN	78	551	1884	22220
7313.705	TONN	1146	9064	6226	45429	7329.901	TONN	128	1315	891	12446
7313.709	TONN	5141	21338	46062	184218	7329.902	TONN	30	896	146	3435
7313.902	TONN	1294	10582	8775	67885	7329.909	TONN	105	1775	742	18693
7313.903	TONN	3186	25627	22574	173911	7330.000	TONN	25	372	712	9790
7313.909	TONN	880	6454	4690	37624	7331.101	TONN	42	664	198	3315
7314.102	TONN	59	312	3291	12570	7331.109	TONN	73	1162	480	7472
7314.106	TONN	392	2040	2889	15116	7331.201	TONN	10	149	136	2381
7314.502	TONN	71	976	733	8786	7331.209	TONN	239	4393	1687	30507
7314.506	TONN	382	2278	2915	16653	7331.301	TONN	5	110	177	3453
7315.280	TONN	0	6	79	1242	7331.309	TONN	18	357	78	2320
7315.320	TONN	-	-	59	732	7331.901	TONN	6	201	39	1453
7315.330	TONN	-	-	194	1373	7331.909	TONN	144	1840	876	12831
7315.350	TONN	1155	2816	5970	14612	7332.115	TONN	29	602	166	3624
7315.360	TONN	6	85	36	637	7332.117	TONN	21	514	128	3445
7315.380	TONN	41	561	447	7332	7332.195	TONN	75	2024	558	14915
7315.390	TONN	202	3527	1550	30371	7332.196	TONN	17	679	229	9881
7315.400	TONN	477	3189	2964	21097	7332.197	TONN	716	22034	7197	201138
7315.481	TONN	13	244	447	7905	7332.200	TONN	54	1471	433	14377
7315.489	TONN	51	484	330	3357	7332.902	TONN	37	959	412	11982
7315.500	TONN	2	16	68	699	7332.909	TONN	95	3640	906	32972
7315.510	TONN	23	173	151	1417	7333.900	TONN	3	368	19	1539
7315.550	TONN	13	182	57	773	7334.100	TONN	2	198	9	1071
7315.560	TONN	114	1889	761	12327	7334.900	TONN	2	78	9	839
7315.590	TONN	72	756	1038	9030	7335.100	TONN	79	1352	464	8644
7315.710	TONN	549	7482	4190	45431	7335.210	TONN	49	698	260	3929
7315.720	TONN	2	8	537	2080	7335.291	TONN	17	412	146	3465
7315.730	TONN	394	4779	2367	36573	7335.299	TONN	22	944	170	9763
7315.740	TONN	30	343	954	5346	7335.901	TONN	7	399	127	3131
7315.760	TONN	39	636	845	12929	7335.909	TONN	81	2051	508	17977
7315.810	TONN	26	390	464	6215	7336.151	STK.	831	800	10967	9567
7315.820	TONN	393	5439	3355	47431	7336.159	STK.	1681	3665	9472	17551
7315.830	TONN	52	237	510	6221	7336.351	STK.	1849	788	22107	9312
7315.850	TONN	11	257	281	4847	7336.359	STK.	358	524	15354	2867
7315.860	TONN	45	418	443	4055	7336.600	STK.	7031	318	187503	9952
7315.913	TONN	174	795	1529	8251	7336.800	TONN	36	696	172	6394
7315.924	TONN	10	240	155	3908	7337.110	TONN	43	736	240	4053
7315.928	TONN	8	287	43	1297	7337.190	TONN	58	1248	285	8515
7315.934	TONN	113	1153	570	5748	7337.200	TONN	52	1224	354	9144
7315.938	TONN	58	406	205	1496	7337.901	TONN	22	2295	270	19080
7316.100	TONN	13	43	4763	18570	7337.909	TONN	24	1431	317	13481
7316.901	TONN	-	-	159	3183	7338.120	TONN	4	95	22	907
7316.909	TONN	22	450	835	10702	7338.190	TONN	9	250	100	1836
7317.009	TONN	864	4440	9472	47082	7338.204	TONN	67	2152	223	11539
7318.210	TONN	299	4886	8129	62239	7338.205	TONN	15	892	118	8437
7318.220	TONN	103	425	985	5043	7338.206	TONN	2	126	38	1606
7318.230	TONN	1871	12085	40704	168356	7338.208	TONN	22	1082	92	5406
7318.250	TONN	34	386	319	4282	7338.430	TONN	4	166	32	1076
7318.260	TONN	20	242	247	3301	7338.491	TONN	2	115	15	625
7318.270	TONN	7421	51580	18483	170017	7338.493	TONN	40	1142	162	5099
7318.290	TONN	75	2154	392	9469	7338.499	TONN	28	996	165	5174
7318.510	TONN	196	1233	1559	8963	7338.510	TONN	1	38	46	1834
7318.520	TONN	1765	8190	16284	71711	7338.610	TONN	30	1670	230	16495
7318.530	TONN	1767	9275	15113	81182	7338.691	TONN	14	1130	32	2910
7318.550	TONN	198	1553	1834	12410	7338.692	TONN	6	308	96	4479
7318.560	TONN	86	472	892	6153	7338.699	TONN	6	487	50	3832
7318.570	TONN	1174	15508	6447	82972	7338.910	TONN	171	3795	1021	25978
7318.590	TONN	112	1723	732	13849	7338.941	TONN	11	475	58	3005
7318.901	TONN	76	675	408	4914	7338.942	TONN	20	837	244	8083
7318.905	TONN	66	841	604	5974	7338.949	TONN	27	734	117	5145
7318.909	TONN	305	4800	3820	33481	7340.001	TONN	19	1027	77	4371
7319.009	TONN	564	4308	10505	41346	7340.002	TONN	525	2672	4715	21526
7320.100	TONN	23	666	292	6051	7340.200	TONN	309	2008	2732	23644
7320.201	TONN	68	895	503	7557	7340.300	TONN	69	1013	611	11444
7320.209	TONN	133	1881	844	16510	7340.400	TONN	69	1220	803	16944
7320.910	TONN	202	10168	1670	103572	7340.909	TONN	2935	65132	23557	526544
7320.920	TONN	35	1996	503	31357	KAP.73			852640		6949751
7320.930	TONN	46	934	344	7624						
7320.990	TONN	578	21731	5484	183240	7401.100	TONN	23	247	26	292
7321.100	TONN	184	6286	529	9583	7401.210	TONN	15	196	48	620
7321.210	TONN	398	5652	2049	34745	7401.301	TONN	130	1433	1118	11104
7321.220	TONN	298	9447	1746	53682	7401.302	TONN	44	520	322	3915
7321.290	TONN	3219	47676	21914	350773	7401.309	TONN	12	356	308	4982
7321.901	TONN	106	615	1162	7764	7403.100	TONN	1493	18585	11358	138434
7321.902	TONN	384	11789	12338	800887	7403.201	TONN	1	30	12	324
7321.903	TONN	315	2699	2878	25634	7403.209	TONN	49	839	398	7008
7321.908	TONN	4300	92150	19972	349485	7403.300	TONN	186	2671	877	14210
7322.000	TONN	532	12583	2321	65432	7403.610	TONN	14	310	90	1887
7323.100	TONN	345	1545	3355	17317	7403.659	TONN	21	514	84	2432
7323.301	TONN	117	1522	840	13631	7403.710	TONN	41	506	601	7439
7323.309	TONN	28	622	206	4793	7403.759	TONN	0	10	23	676
7323.903	TONN	242	6460	1244	22618	7403.801	TONN	26	663	166	4455
7323.909	TONN	64	1475	524	13187	7403.809	TONN	11	570	66	1308
						7404.100	TONN	205	4130	1413	26454

TABELL 10. FORTS. INNFØRSEL. VIKTIGERE VARER ETTER TOLLSAMARBEJDSRÅDETS NOMENKLATUR (CCCN).

VARENR.	MENGDE- ENHET	SEPTEMBER 1987		JANUAR - SEPTEMBER 1987		VARENR.	MENGDE- ENHET	SEPTEMBER 1987		JANUAR - SEPTEMBER 1987	
		MENGDE	VERDI	MENGDE	VERDI			MENGDE	VERDI	MENGDE	VERDI
		1000 KR.		1000 KR.				1000 KR.		1000 KR.	
7404.201	TONN	49	960	556	10871	8101.300	TONN	0	505	0	2891
7404.202	TONN	9	296	43	1442	8104.620	TONN	0	1	0	170
7404.209	TONN	50	1769	270	8137	8104.692	TONN	97	1412	1297	18383
7405.000	TONN	13	1067	81	6436	8104.699	TONN	4	141	11	1700
7407.100	TONN	354	8776	2465	59060	8104.801	TONN	2	266	21	3994
7407.201	TONN	71	1646	534	13227	8104.809	TONN	1	153	19	1134
7407.202	TONN	19	350	144	3100	KAP.81			2864		31256
7407.209	TONN	52	1159	558	14386						
7408.100	TONN	27	1579	206	16303	8201.100	STK.	13478	520	81822	2685
7408.201	TONN	47	4161	273	23854	8201.500	STK.	7869	267	74234	2804
7408.202	TONN	2	178	23	1997	8201.902	STK.	2565	16	158569	2807
7408.209	TONN	7	592	58	6466	8201.903	STK.	502	11	110551	3759
7410.000	TONN	29	627	207	6695	8201.908	STK.	3632	323	230463	4441
7415.110	TONN	4	197	33	1648	8202.101	TONN	16	751	117	5261
7415.190	TONN	5	455	58	4001	8202.109	TONN	24	1315	167	8770
7415.900	TONN	10	815	84	6658	8202.201	TONN	2	171	22	1431
7417.000	TONN	2	95	5	326	8202.202	TONN	4	506	15	2154
7418.109	TONN	16	1461	76	7094	8202.209	TONN	1	126	18	2405
7418.500	TONN	5	402	34	3777	8202.302	TONN	6	701	48	6531
7419.200	TONN	-	-	1	49	8202.307	TONN	5	853	35	7820
7419.900	TONN	46	3489	313	26493	8202.400	TONN	3	404	26	3970
KAP.74			62068		452923	8202.600	TONN	3	266	33	3998
						8202.702	TONN	1	148	7	875
7501.100	TONN	992	10661	64412	860271	8202.709	TONN	8	953	70	9464
7501.200	TONN	-	-	60	1795	8203.120	TONN	5	476	34	3951
7501.300	TONN	-	-	2	137	8203.191	TONN	2	178	29	2054
7502.009	TONN	7	947	49	5953	8203.192	TONN	5	637	36	4635
7503.209	TONN	10	931	74	5073	8203.199	TONN	37	2788	276	26071
7503.300	TONN	0	5	7	1228	8203.250	TONN	6	575	58	5250
7504.000	TONN	2	210	14	1949	8203.410	TONN	11	1202	67	7489
7506.000	TONN	0	86	22	1568	8203.491	TONN	27	1529	265	13073
KAP.75			13501		881385	8203.499	TONN	27	2235	289	20291
						8203.500	TONN	7	565	46	4344
7601.100	TONN	626	6256	7550	76227	8203.800	TONN	1	125	25	1959
7601.200	TONN	2087	22925	28155	282692	8204.100	TONN	25	1082	334	10308
7601.300	TONN	32	247	1151	10425	8204.200	TONN	3	191	23	1236
7602.100	TONN	46	709	504	6754	8204.310	TONN	4	170	19	930
7602.200	TONN	10	389	533	14949	8204.340	TONN	19	1620	131	9930
7602.301	TONN	48	1068	468	9526	8204.350	TONN	5	400	30	2611
7602.309	TONN	541	14856	4271	122656	8204.360	TONN	26	1810	150	10878
7603.001	TONN	29	591	261	5374	8204.390	TONN	127	7123	921	62831
7603.002	TONN	84	1952	471	11846	8204.500	TONN	50	1027	337	10173
7603.009	TONN	1594	29007	16093	277150	8204.600	TONN	1	241	12	1468
7604.101	TONN	110	4035	964	33912	8204.800	TONN	2	112	16	1094
7604.109	TONN	100	3168	698	19797	8205.101	TONN	9	1333	81	15243
7604.800	TONN	26	863	163	6439	8205.103	TONN	9	1633	57	9640
7604.900	TONN	86	2836	665	21612	8205.104	TONN	41	6987	372	81547
7605.000	TONN	47	868	273	4564	8205.105	TONN	11	912	95	9912
7606.000	TONN	197	6430	1531	49924	8205.106	TONN	8	5873	63	42264
7607.000	TONN	11	910	128	5713	8205.108	TONN	10	2696	122	21929
7608.200	TONN	126	6181	1053	53618	8205.200	TONN	6	1208	44	10648
7608.900	TONN	452	18427	4303	165197	8205.300	TONN	6	1764	41	17713
7609.000	TONN	40	2062	134	6428	8205.400	TONN	1	173	5	1787
7610.100	TONN	11	515	59	2576	8205.501	TONN	1	362	5	2999
7610.300	TONN	33	1725	271	12301	8205.509	TONN	2	913	22	9905
7610.400	TONN	6	172	74	3420	8205.809	TONN	66	8465	596	87598
7610.900	TONN	51	2092	441	21588	8206.001	TONN	0	114	2	848
7611.009	TONN	2	46	42	1650	8206.009	TONN	11	2065	122	21447
7612.000	TONN	83	995	460	6857	8207.001	TONN	0	239	2	1500
7615.100	TONN	57	2369	379	20379	8207.009	TONN	2	1768	25	18184
7615.200	TONN	17	695	179	7431	8208.009	TONN	7	336	61	3973
7615.500	TONN	20	1184	170	9434	8209.101	TONN	6	565	63	5180
7616.100	TONN	4	239	45	3973	8209.109	TONN	1	153	16	1782
7616.200	TONN	25	1099	326	9023	8209.201	TONN	3	262	33	2980
7616.903	TONN	8	200	66	1713	8209.209	TONN	11	1094	42	4633
7616.909	TONN	235	12490	2543	119295	8209.301	TONN	1	275	11	2481
KAP.76			147608		1404465	8209.309	TONN	1	292	13	3228
						8209.902	TONN	4	415	33	3079
7701.100	TONN	76	1537	1065	24225	8209.903	TONN	2	173	17	1882
7702.002	TONN	0	8	7	316	8209.904	TONN	1	234	14	2272
7702.008	TONN	1	337	34	2974	8209.909	TONN	5	662	50	5289
KAP.77			2022		28228	8209.951	TONN	1	96	12	1348
						8209.959	TONN	0	49	7	755
						8211.200	TONN	6	1793	39	8563
7801.110	TONN	-	-	24	103	8211.300	TONN	2	390	24	7542
7801.190	TONN	460	2197	4624	19426	8212.000	TONN	8	1360	71	9705
7801.200	TONN	612	2521	4997	20200	8213.500	TONN	2	427	35	3270
7802.000	TONN	3	46	110	949	8213.700	TONN	3	559	23	3604
7803.000	TONN	160	986	1010	6845	8214.001	TONN	28	1963	192	16325
7805.000	TONN	-	-	1	31	8214.004	TONN	1	83	4	790
7806.009	TONN	13	215	75	1623	8214.005	TONN	1	178	14	1793
KAP.78			5978		49271	8214.009	TONN	14	1170	74	5126
						KAP.82			81356		726503
7901.200	TONN	71	473	242	1658	8301.101	TONN	23	1784	167	13535
7901.300	TONN	255	960	3099	11784	8301.108	TONN	1	102	11	1967
7902.000	TONN	41	460	169	2326	8301.109	TONN	1	272	20	2771
7903.109	TONN	43	399	258	2401	8301.201	TONN	1	132	24	2226
7906.009	TONN	40	978	183	4524	8301.209	TONN	4	290	34	2138
KAP.79			3632		24816	8301.802	TONN	0	44	6	513
						8301.805	TONN	15	1537	101	10403
8001.100	TONN	8	406	291	14072	8301.809	TONN	7	885	97	7373
8001.200	TONN	3	112	52	2165	8301.851	TONN	4	733	36	4764
8002.000	TONN	5	281	19	1173	8301.859	TONN	5	428	92	5736
8003.000	TONN	2	139	68	2673	8301.905	TONN	3	429	20	3675
8004.100	TONN	7	468	40	2829	8301.909	TONN	2	98	21	1732
8006.000	TONN	7	411	28	2052	8302.100	TONN	20	2835	140	18222
KAP.80			1941		25342	8302.201	TONN	2	103	64	1708
						8302.206	TONN	34	1399	194	8072

TABELL 10, FORTS. INNFØRSEL. VIKTIGERE VARER ETTER TOLLSAMARBEIDSRÅDETS NOMENKLATUR (CCCN).

VARENR.	MENGDE- ENHET	SEPTEMBER 1987		JANUAR - SEPTEMBER 1987		VARENR.	MENGDE- ENHET	SEPTEMBER 1987		JANUAR - SEPTEMBER 1987	
		MENGDE	VERDI	MENGDE	VERDI			MENGDE	VERDI	MENGDE	VERDI
		1000 KR.		1000 KR.				1000 KR.		1000 KR.	
8302.207	TONN	8	298	27	1373	8411.109	STK.	726	2535	14068	21684
8302.208	TONN	48	2145	323	16080	8411.500	STK.	31037	10560	188091	101078
8302.209	TONN	10	411	61	3006	8411.916	TONN	5	1179	52	10038
8302.901	TONN	153	7748	1449	74034	8411.919	TONN	19	4043	135	37728
8302.909	TONN	336	13686	2985	118436	8411.951	TONN	65	4192	637	36342
8303.000	TONN	176	3763	1645	36776	8411.959	TONN	39	3081	284	20908
8304.000	TONN	77	1391	413	13585	8412.000	STK.	1420	15487	17534	136475
8305.000	TONN	93	3059	575	19517	8413.110	STK.	721	4799	3929	14020
8306.100	TONN	44	3136	333	22177	8413.190	STK.	253	695	3545	2633
8306.900	TONN	123	3536	560	16068	8413.200	STK.	2	230	6	565
8307.101	TONN	9	484	90	6982	8413.900	TONN	19	1141	77	7780
8307.102	TONN	81	5083	547	38979	8414.301	STK.	2	21	51	2851
8307.109	TONN	236	18362	1527	125112	8414.801	STK.	-	-	341	854
8307.201	TONN	7	628	54	4792	8414.809	STK.	5	55	120	1567
8307.202	TONN	110	5260	726	34298	8414.901	TONN	14	1019	781	27540
8307.209	TONN	139	10852	1053	78176	8414.909	TONN	3	324	3826	121111
8307.302	TONN	4	211	35	3059	8415.111	STK.	303	717	3005	5306
8307.309	TONN	30	2334	151	13245	8415.119	STK.	753	2108	9514	25828
8307.701	TONN	4	270	16	1397	8415.131	STK.	5930	5896	46004	53220
8307.702	TONN	3	201	56	2917	8415.139	STK.	4670	9730	37575	67681
8307.709	TONN	21	1072	65	5076	8415.142	STK.	39	81	1593	1655
8307.802	TONN	26	1289	120	7489	8415.148	STK.	123	278	677	1873
8307.809	TONN	52	3040	310	21460	8415.181	STK.	3	7	968	2242
8308.000	TONN	35	2036	202	16154	8415.189	STK.	3	9	2436	3503
8309.100	TONN	14	738	161	8088	8415.201	STK.	36	255	1807	4504
8309.900	TONN	8	929	75	7133	8415.209	STK.	421	4665	5464	35641
8311.000	TONN	2	226	21	1602	8415.300	STK.	9272	13538	48941	71350
8313.110	TONN	38	506	301	4744	8415.400	STK.	625	4477	5945	49145
8313.190	TONN	98	2765	562	17784	8415.800	STK.	337	9392	5114	109910
8313.901	TONN	3	37	92	1424	8415.910	STK.	2573	1587	11948	20707
8313.909	TONN	91	2193	471	13435	8415.992	TONN	31	1441	431	19045
8314.000	TONN	12	1994	116	16851	8415.999	TONN	104	5320	734	44182
8315.100	TONN	755	11759	5463	88723	8416.100	STK.	-	-	103	3194
8315.200	TONN	5	553	163	5034	8416.800	STK.	-	-	64	951
8315.300	TONN	0	9	24	998	8416.901	STK.	1	79	13	550
KAP.83			123519		935524	8416.905	STK.	10	37	707	4670
8401.100	STK.	1012	535	1088	3990	8416.909	TONN	97	10006	101	10763
8401.909	TONN	9	366	67	6073	8417.201	STK.	18	329	100	3675
8402.301	STK.	1	2	6	1553	8417.209	STK.	-	-	94	845
8402.909	TONN	1	122	4	364	8417.351	STK.	247	1024	1295	12740
8403.100	STK.	14	52	67	19272	8417.359	STK.	535	2573	5949	27366
8403.900	TONN	1	1	507	488	8417.401	STK.	698	2144	7812	123928
8405.902	TONN	0	663	2	2328	8417.409	STK.	1675	7241	16620	91716
8406.150	STK.	1	105	16	1531	8417.501	STK.	2	27	59	17736
8406.210	STK.	160	1050	24724	139718	8417.509	STK.	14	6077	1519	20725
8406.290	STK.	4	232	561	6480	8417.602	STK.	192	1525	1427	12516
8406.300	STK.	15	45	6222	15529	8417.609	STK.	199	1076	2196	29661
8406.400	STK.	771	3183	5876	26088	8417.801	STK.	307	5237	1746	33832
8406.500	STK.	8825	5295	66418	40313	8417.809	STK.	501	4546	3823	29542
8406.600	STK.	166	4858	1780	47519	8417.902	TONN	27	1768	334	29460
8406.702	STK.	19	739	375	11535	8417.909	TONN	65	5210	376	35459
8406.703	STK.	4	429	108	10071	8418.110	STK.	865	683	2284	2012
8406.704	STK.	-	-	34	30256	8418.190	STK.	34	121	212	1009
8406.705	STK.	2	5085	18	17616	8418.200	STK.	1	734	19	905
8406.707	STK.	159	4127	1451	34395	8418.300	STK.	71	969	636	19655
8406.708	STK.	50	3653	636	37520	8418.400	STK.	49	1727	824	31408
8406.709	STK.	9	2308	48	41892	8418.501	STK.	150896	3832	1260196	30723
8406.800	STK.	169	7457	1737	54885	8418.509	STK.	51078	6368	528419	118274
8406.910	TONN	0	1421	2	2503	8418.601	STK.	273	67	663	1018
8406.951	TONN	7	1134	95	9988	8418.602	STK.	29226	1479	370401	14605
8406.959	TONN	17	1622	94	13764	8418.608	STK.	60982	7738	574933	97340
8406.991	TONN	80	7345	808	72929	8418.941	TONN	4	1447	27	10693
8406.999	TONN	97	12305	1012	117460	8418.949	TONN	1	208	20	6781
8407.400	STK.	1	6	26	2408	8418.999	TONN	84	7896	1590	92802
8407.501	STK.	1702	4714	13499	35305	8419.100	STK.	4913	12620	47914	128365
8407.509	STK.	3313	3574	13965	39957	8419.200	STK.	190	3430	1778	30806
8407.900	TONN	75	4238	621	34832	8419.301	STK.	3	747	36	7758
8408.110	STK.	-	-	3	6857	8419.302	STK.	14	691	275	13592
8408.190	STK.	7	12097	35	59078	8419.309	STK.	78	5002	865	72569
8408.819	STK.	1	3862	6	7781	8419.401	STK.	10	1144	96	29611
8408.892	STK.	2423	1123	25013	11922	8419.408	STK.	310	6492	2551	110357
8408.898	STK.	234	448	3426	5305	8419.800	STK.	4	53	3479	1570
8408.910	TONN	21	20333	156	192299	8419.902	TONN	2	913	17	12264
8408.931	TONN	0	332	1	2591	8419.909	TONN	14	4582	226	54135
8408.939	TONN	4	1012	29	20489	8420.100	STK.	15134	811	61357	3411
8408.991	TONN	0	35	5	2345	8420.200	STK.	151	1133	1132	8136
8408.999	TONN	3	721	70	16221	8420.400	STK.	17743	1452	57602	4554
8409.100	STK.	8	1231	189	27024	8420.800	STK.	5679	4208	28450	51213
8409.900	TONN	1	195	16	1372	8420.900	TONN	6	1104	42	11172
8410.001	STK.	12654	717	144652	5831	8421.100	STK.	8627	1926	94133	38522
8410.050	STK.	129	6481	1154	49611	8421.801	STK.	98	153	2367	10949
8410.100	STK.	5093	4722	48804	43604	8421.802	STK.	15	131	2185	9558
8410.300	STK.	10183	9487	87184	79487	8421.803	STK.	1879	2355	9516	16904
8410.400	STK.	5516	15394	40540	89016	8421.804	STK.	773	2629	21465	53901
8410.705	STK.	6092	41355	82829	191782	8421.808	STK.	14769	5707	404649	70255
8410.901	TONN	90	19849	707	121951	8421.901	TONN	2	280	30	3098
8410.909	TONN	1	109	12	1367	8421.902	TONN	4	177	89	4211
8411.101	STK.	1086	350	12931	3978	8421.903	TONN	7	563	142	22740
8411.102	STK.	890	869	12898	18507	8421.909	TONN	27	3548	481	39116
8411.103	STK.	119	1314	3714	13973	8422.101	STK.	50	1676	297	5012
8411.105	STK.	17	82	252	1398	8422.102	STK.	159	544	2117	5039
8411.106	STK.	74	1448	975	14052	8422.108	STK.	1997	1248	26065	12308
8411.107	STK.	9570	62892	31249	263584	8422.109	STK.	696	129	1995	1560
8411.108	STK.	10937	231	137545	2678	8422.200	STK.	3353	2078	46340	19650
						8422.300	STK.	2430	1815	15737	36588
						8422.501	STK.	12	588	98	7591
						8422.502	STK.	81	4045	883	59731

TABELL 10, FORTS. INNFORSEL. VIKTIGERE VARER ETTER TOLLSAMARBEIDSRÅDETS NOMENKLATUR (CCCN).

VARENR.	MENGDE- ENHET	1987 JANUAR - SEPTEMBER 1987				VARENR.	MENGDE- ENHET	1987 JANUAR - SEPTEMBER 1987			
		SEPTEMBER MENGDE	1987 VERDI	JANUAR MENGDE	SEPTEMBER VERDI			SEPTEMBER MENGDE	1987 VERDI	JANUAR MENGDE	SEPTEMBER VERDI
		1000 KR.		1000 KR.				1000 KR.		1000 KR.	
8422.503	STK.	7	5028	81	50481	8434.101	STK.	40	4389	440	31807
8422.509	STK.	178	17129	4745	97161	8434.200	STK.	1	16	13	3185
8422.601	STK.	63	6633	522	45416	8434.400	TONN	2	187	7	1878
8422.602	STK.	50	2471	303	23674	8434.700	TONN	1	135	16	2106
8422.650	STK.	14	3884	54	18096	8434.901	TONN	1	560	6	7954
8422.700	STK.	45	738	786	26609	8434.909	TONN	0	222	6	1849
8422.802	STK.	36	291	180	2464	8435.110	STK.	2	6057	497	87935
8422.803	STK.	4	1798	24	19591	8435.190	STK.	1	2100	28	11570
8422.809	STK.	3672	28732	42460	334755	8435.501	STK.	75	5525	998	109187
8422.901	TONN	7	192	15	852	8435.502	STK.	2	179	608	3563
8422.909	TONN	713	30079	6597	330961	8435.508	STK.	115	256	491	6218
8423.110	STK.	106	42090	1018	392355	8435.600	STK.	48	1148	1014	23209
8423.150	STK.	24	9936	233	88189	8435.901	TONN	9	2282	764	121860
8423.210	STK.	15	1455	24	5112	8435.902	TONN	6	1384	55	13314
8423.220	STK.	52	22891	507	227389	8435.909	TONN	5	1307	55	11950
8423.291	STK.	31	4708	225	37071	8436.200	STK.	-	-	3	1018
8423.299	STK.	-	-	130	13315	8436.301	STK.	14	28	187	6653
8423.301	STK.	7	7374	53	35601	8436.303	STK.	93	10	182	1208
8423.304	STK.	1	416	31	17322	8437.100	STK.	31	1515	571	6239
8423.401	STK.	4	2173	47	35490	8437.201	STK.	97	156	928	1658
8423.409	STK.	217	2768	581	47123	8437.209	STK.	28	504	48	5132
8423.500	STK.	1	56	23	4452	8437.800	STK.	4	7	34	4567
8423.601	STK.	47	6879	518	61102	8438.209	TONN	7	565	16	2465
8423.603	STK.	36	879	133	4541	8438.903	TONN	1	198	5	924
8423.609	STK.	120	1654	1198	29940	8438.909	TONN	3	596	38	6170
8423.701	STK.	-	-	3	1917	8440.110	STK.	8649	18412	62331	137947
8423.704	STK.	1	16	13	4611	8440.190	STK.	2498	6100	11067	28621
8423.706	STK.	1761	7887	2609	11159	8440.210	STK.	165	3125	2755	25253
8423.707	STK.	461	1738	1044	7527	8440.290	STK.	142	233	314	3554
8423.901	TONN	174	7988	1368	56540	8440.310	STK.	345	796	3931	4159
8423.902	TONN	1	83	37	1715	8440.390	STK.	33	415	1010	5929
8423.903	TONN	64	6590	631	83394	8440.410	STK.	4687	6180	26979	33421
8423.904	TONN	23	421	326	8784	8440.490	STK.	99	957	2441	18881
8423.905	TONN	24	604	289	3982	8440.500	STK.	2	1	6	319
8423.906	TONN	267	38275	3723	498071	8440.600	STK.	1	19	88	2147
8423.908	TONN	132	6338	1718	66817	8440.802	STK.	56	234	167	774
8424.102	STK.	105	1008	334	4055	8440.808	STK.	43	1946	622	24846
8424.205	STK.	7	76	806	6901	8440.903	TONN	8	726	48	5786
8424.206	STK.	-	-	116	724	8440.909	TONN	11	1940	200	21233
8424.207	STK.	42	560	2014	12708	8441.801	STK.	2160	3777	18174	28481
8424.404	STK.	-	-	295	1675	8441.809	STK.	51	570	1244	16815
8424.408	STK.	51	166	640	6327	8441.900	TONN	2	574	30	7312
8424.502	STK.	7	175	225	2457	8442.100	STK.	40	956	119	3972
8424.504	STK.	1	5	2165	9546	8442.201	STK.	16	123	142	1611
8424.550	STK.	8	199	1776	20302	8443.309	STK.	168	2419	1795	14832
8424.808	STK.	37	1486	1215	10391	8443.400	STK.	1	3	54	26881
8424.919	TONN	31	559	361	6021	8443.900	TONN	5	787	1317	46333
8424.991	TONN	4	73	38	645	8444.100	STK.	2	217	139	4442
8424.999	TONN	34	1124	454	15261	8444.901	TONN	69	852	815	16813
8425.100	STK.	6	134	3999	24708	8444.909	TONN	0	75	28	3844
8425.202	STK.	24	3838	396	74496	8445.001	STK.	9	1077	424	5561
8425.250	STK.	24	1698	151	7594	8445.100	STK.	56	3457	475	72820
8425.301	STK.	7	62	343	2140	8445.201	STK.	8	599	88	18309
8425.302	STK.	3	17	317	1515	8445.209	STK.	303	1429	2730	16041
8425.304	STK.	-	-	545	4128	8445.250	STK.	48	2166	645	32156
8425.450	STK.	51	1366	1010	32576	8445.300	STK.	1350	2141	10815	20408
8425.550	STK.	2	2	30501	13141	8445.410	STK.	154	2180	1480	26427
8425.600	STK.	55	401	59590	102346	8445.420	STK.	9	92	118	1260
8425.701	STK.	2	6	90	770	8445.500	STK.	7	34	80	669
8425.709	STK.	14	177	66	8003	8445.611	STK.	13	211	185	8259
8425.803	STK.	3	43	601	7868	8445.614	STK.	58	1102	901	48220
8425.808	STK.	31	588	2432	13857	8445.631	STK.	42	2946	424	23313
8425.901	TONN	2	148	91	4415	8445.639	STK.	3	18	88	9923
8425.902	TONN	12	1261	95	7549	8445.651	STK.	4	1318	25	8874
8425.903	TONN	4	327	120	6875	8445.652	STK.	4	193	35	3448
8425.904	TONN	1	42	77	2646	8445.659	STK.	86	3680	1806	46512
8425.909	TONN	32	1890	281	12970	8445.800	STK.	250	6007	3344	57144
8426.208	STK.	6	358	67	8144	8446.001	STK.	9	191	175	4460
8426.910	TONN	23	1887	122	11941	8446.009	STK.	108	1669	1039	38036
8426.959	TONN	5	716	120	13598	8447.001	STK.	40	197	200	3752
8427.100	STK.	1	65	265	106	8447.100	STK.	108	611	520	3820
8428.100	STK.	1706	5240	10767	35324	8447.200	STK.	359	4682	4398	35569
8428.900	TONN	60	2837	343	15592	8447.300	STK.	89	1656	836	14012
8429.101	STK.	1	43	23	1940	8447.801	STK.	2	24	126	4766
8429.108	STK.	4	55	54	4645	8447.803	STK.	5	559	67	8321
8429.901	TONN	6	421	53	4496	8447.808	STK.	560	11351	3897	89874
8429.909	TONN	18	1346	155	9248	8448.102	TONN	1	70	25	7517
8430.100	STK.	55	1717	578	51692	8448.109	TONN	19	1997	130	18278
8430.300	STK.	4	1210	61	13846	8448.502	TONN	2	258	17	2662
8430.502	STK.	19	8694	147	67907	8448.509	TONN	23	5379	465	61880
8430.508	STK.	472	16163	3464	114543	8448.602	TONN	0	132	9	2017
8430.800	STK.	6	2104	27	12025	8448.609	TONN	66	4834	619	54285
8430.902	TONN	2	1021	22	10282	8449.101	STK.	5869	35052	35062	29507
8430.909	TONN	17	2796	344	53502	8449.102	STK.	49	535	216	2051
8431.104	STK.	-	-	11	13682	8449.108	STK.	1009	1972	18137	22727
8431.109	STK.	13	3629	57	13791	8449.203	STK.	1992	2926	27510	36187
8431.209	STK.	4	214	260	19167	8449.209	STK.	597	1266	6230	9643
8431.901	TONN	1	103	42	3443	8449.901	TONN	5	1016	42	7988
8431.902	TONN	11	878	16	3043	8449.909	TONN	25	2544	141	17143
8431.903	TONN	49	1217	320	25533	8450.100	STK.	565	962	4665	14242
8431.904	TONN	2	202	5	384	8450.900	TONN	35	2593	264	24951
8431.909	TONN	1329	71994	3041	182467	8451.210	STK.	4764	5640	57039	77409
8432.101	STK.	3	53	34	1618	8451.281	STK.	71	37	367	160
8432.108	STK.	89	2600	818	31186	8451.289	STK.	71	83	486	476
8432.909	TONN	2	423	9	3145	8452.241	STK.	94290	4094	471358	22140
8433.100	STK.	185	3137	2085	64776	8452.245	STK.	9272	1687	58231	16374
8433.900	TONN	34	5546	267	49963	8452.249	STK.	14808	790	55931	4700

TABELL 10, FORTS. INNFØRSEL. VIKTIGERE VARER ETTER TOLLSAMARBEIDSRÅDETS NOMENKLATUR (CCCN).

VARENR.	MENGDENHET	SEPTEMBER 1987 JANUAR - SEPTEMBER 1987				VARENR.	MENGDENHET	SEPTEMBER 1987 JANUAR - SEPTEMBER 1987			
		MENGDE		VERDI				MENGDE		VERDI	
			1000 KR.		1000 KR.				1000 KR.		1000 KR.
8452.500	STK.	803	3797	9906	38488	8501.420	STK.	188	599	902	13108
8452.600	STK.	240	1231	2359	10868	8501.520	STK.	4935	1112	41326	11810
8452.800	STK.	65	1232	1574	12646	8501.592	STK.	1448	1273	35004	19424
8453.200	STK.	1501	5125	6681	72176	8501.599	STK.	65913	11963	701369	115238
8453.300	STK.	2917	54458	20686	476399	8501.601	STK.	26889	911	619284	7225
8453.400	STK.	2701	6501	18619	79116	8501.609	STK.	51507	753	701817	12077
8453.500	STK.	29697	215249	250823	1712820	8501.910	TONN	30	2886	649	38183
8453.900	STK.	3416	17286	30682	205109	8501.993	TONN	38	1266	391	14040
8454.200	STK.	96	336	949	6537	8501.999	TONN	12	1699	114	22902
8454.801	STK.	117	1904	1217	18345	8502.100	TONN	13	839	106	6207
8454.809	STK.	34622	8843	418454	58097	8502.800	TONN	5	1493	174	24420
8455.100	TONN	3	1115	24	9034	8503.111	TONN	68	2178	552	20499
8455.200	TONN	3	1388	26	15855	8503.119	TONN	11	379	39	1457
8455.300	TONN	155	119622	1264	1203299	8503.121	TONN	1	164	64	5431
8455.400	TONN	4	503	21	7160	8503.129	TONN	0	9	17	1299
8456.200	STK.	329	8128	11004	36062	8503.131	TONN	3	874	9	3439
8456.300	STK.	36	275	227	14932	8503.139	TONN	1	50	24	1194
8456.400	STK.	14	1495	216	23934	8503.191	TONN	77	3364	621	30737
8456.502	STK.	6	2523	122	60675	8503.199	TONN	41	1077	187	14758
8456.509	STK.	2	947	290	14978	8503.201	TONN	-	-	0	43
8456.801	STK.	44	2138	225	22381	8503.209	TONN	6	325	94	4590
8456.809	STK.	4	895	17	1682	8504.110	TONN	368	7054	1745	30349
8456.901	TONN	15	452	54	1990	8504.190	TONN	214	4962	1504	36528
8456.902	TONN	83	3681	422	17184	8504.800	TONN	56	4257	388	38089
8456.909	TONN	223	7501	1956	77239	8504.920	TONN	57	1057	483	8866
8457.100	STK.	1	5	256	3760	8504.990	TONN	108	3260	579	19283
8457.900	TONN	0	94	9	2659	8505.100	STK.	18083	10642	106691	59509
8458.100	STK.	2360	1905	5615	24931	8505.301	STK.	1267	406	15771	5568
8458.900	TONN	2	399	11	4095	8505.302	STK.	7507	3876	43278	20965
8459.110	STK.	9	328	11	435	8505.309	STK.	2588	1400	26990	11812
8459.150	STK.	67	2644	178	16068	8505.401	STK.	1752	743	10507	5663
8459.331	STK.	5	1471	69	52166	8505.402	STK.	4150	1486	32964	10887
8459.339	STK.	28	2444	4928	48600	8505.409	STK.	3925	2212	27244	15565
8459.391	STK.	-	-	11	719	8505.801	STK.	757	651	6068	3255
8459.392	STK.	6	141	262	2503	8505.802	STK.	177	48	68465	12553
8459.393	STK.	364	1200	5078	22499	8505.808	STK.	12056	4023	57321	25857
8459.399	STK.	13	1378	272	9730	8505.909	TONN	9	828	94	12098
8459.400	STK.	56	2323	1614	45954	8506.100	STK.	38685	10567	208421	90842
8459.501	STK.	5	4692	108	38884	8506.200	STK.	1209	1482	1254	1713
8459.508	STK.	311	280	2655	31006	8506.300	STK.	15038	4769	81697	27924
8459.700	STK.	35	590	276	6468	8506.410	STK.	3720	2216	44943	23890
8459.803	STK.	68	171	17173	4841	8506.490	STK.	5945	1095	37384	10185
8459.804	STK.	4136	18449	8448	37339	8506.800	STK.	19694	3788	88757	14438
8459.805	STK.	149	5295	1513	49446	8506.910	TONN	16	1558	121	11333
8459.809	STK.	9862	52768	102763	537732	8506.990	TONN	7	584	79	6699
8459.970	TONN	-	-	4	1714	8507.100	STK.	20569	3244	119127	16169
8459.992	TONN	5	509	95	7252	8507.200	STK.	582	288	8784	1674
8459.999	TONN	403	33577	2861	278023	8508.300	STK.	307787	2312	3467104	25530
8460.200	TONN	14	690	115	5034	8508.400	STK.	12062	5054	91342	45173
8460.300	TONN	86	1761	344	11392	8508.800	STK.	6993	852	100261	11783
8460.401	TONN	1	306	24	4843	8508.900	TONN	10	1265	105	13577
8460.409	TONN	34	7087	406	55317	8509.101	TONN	2	276	20	2408
8461.301	TONN	54	3806	503	34234	8509.102	TONN	2	122	16	1159
8461.302	TONN	282	46399	2699	422346	8509.600	TONN	69	7569	794	76922
8461.309	TONN	151	22423	1438	198878	8509.700	TONN	2	439	30	4010
8461.401	TONN	151	17726	865	101866	8509.800	TONN	14	1874	238	28843
8461.409	TONN	67	7620	560	66628	8510.100	TONN	25	1650	133	11324
8461.700	TONN	22	3618	176	33258	8511.101	STK.	1	81	8	3090
8461.801	TONN	23	1945	185	17099	8511.103	STK.	42	168	294	1931
8461.809	TONN	8	1444	64	12187	8511.109	STK.	1	2	739	2603
8462.100	TONN	148	13387	1136	111204	8511.201	STK.	2	169	27	9217
8462.900	TONN	8	841	37	4821	8511.202	STK.	49	514	527	11123
8463.101	TONN	60	2153	412	14759	8511.209	STK.	310	101	482	2304
8463.102	TONN	3	236	40	2932	8511.301	STK.	463	913	4056	31660
8463.109	TONN	177	7825	1297	54849	8511.309	STK.	3483	3468	35045	42812
8463.201	TONN	7	436	68	5992	8511.911	TONN	0	14	118	8496
8463.202	TONN	30	3596	248	31725	8511.912	TONN	1015	4679	3357	31174
8463.300	TONN	83	7895	973	82149	8511.914	TONN	5	221	21	1487
8463.400	TONN	140	15732	1112	106685	8511.991	TONN	2	509	108	12838
8463.501	TONN	30	1198	207	9365	8511.999	TONN	10	1459	124	16087
8463.502	TONN	2	185	38	3150	8512.100	STK.	951	697	30104	6548
8463.503	TONN	53	7569	453	54729	8512.203	STK.	4769	1171	25222	3869
8464.001	TONN	11	1741	84	10305	8512.204	STK.	16376	4016	44433	14040
8464.009	TONN	15	4451	134	33671	8512.209	STK.	6292	2598	39423	18098
8465.100	TONN	35	1962	200	21021	8512.310	STK.	12379	1032	132220	10768
8465.901	TONN	15	5218	106	43066	8512.390	STK.	13564	866	86281	6081
8465.909	TONN	129	6661	1397	64008	8512.400	STK.	10558	1227	131035	14882
KAP.84			1943355		18136687	8512.510	STK.	40	101	636	972
8501.115	STK.	2557	1297	21482	15209	8512.520	STK.	1629	4023	20749	47353
8501.119	STK.	224	1493	1173	8447	8512.550	STK.	766	2120	13606	22651
8501.121	STK.	19656	3079	191199	29043	8512.610	STK.	434	325	3314	2111
8501.129	STK.	411	2505	2222	16425	8512.690	STK.	192	292	3283	4565
8501.150	STK.	31303	5481	224270	46100	8512.701	STK.	4303	4784	49543	58655
8501.162	STK.	340	517	4852	4339	8512.702	STK.	27872	4526	144386	26925
8501.164	STK.	12071	9559	123638	71435	8512.703	STK.	10811	1012	35693	3910
8501.165	STK.	1463	8174	14102	64269	8512.709	STK.	29772	4226	156160	26028
8501.166	STK.	101	12855	734	37553	8512.801	TONN	49	3070	347	28775
8501.180	STK.	491	1901	2014	18926	8512.802	TONN	35	4671	294	45719
8501.200	STK.	832	14638	5995	101109	8512.910	TONN	68	1962	544	19105
8501.300	STK.	344	548	13003	7539	8512.999	TONN	20	1645	214	16853
8501.411	STK.	15432	2335	180126	16652	8513.101	STK.	3415	2714	15191	40645
8501.412	STK.	1494	716	23857	7867	8513.109	STK.	7114	2073	76200	47412
8501.413	STK.	101	375	1365	3005	8513.201	STK.	171	834	1363	30611
8501.415	STK.	15473	4173	111634	30624	8513.202	STK.	107	790	4533	22814
8501.416	STK.	286	6041	3077	37065	8513.209	STK.	349	9723	3043	83289
8501.417	STK.	8	1793	41	7580	8513.300	STK.	90	622	1149	16167
						8513.400	TONN	7	3227	51	38431

TABELL 10, FORTS. INNFØRSEL. VIKTIGERE VARER ETTER TOLLSAMARBEIDSRÅDETS NOMENKLATUR (CCCN).

VARENR.	MENGDE- ENHET	SEPTEMBER 1987		JANUAR - SEPTEMBER 1987		VARENR.	MENGDE- ENHET	SEPTEMBER 1987		JANUAR - SEPTEMBER 1987	
		MENGDE	VERDI	MENGDE	VERDI			MENGDE	VERDI	MENGDE	VERDI
		1000 KR.		1000 KR.				1000 KR.		1000 KR.	
8513.801	STK.	16821	1465	143021	10350	8523.403	TONN	66	1915	803	27337
8513.802	TONN	2	823	20	8232	8523.405	TONN	456	8802	2428	48434
8513.803	STK.	2272	19265	13192	129020	8523.406	TONN	349	8886	2122	62034
8513.808	STK.	4330	8320	35402	67476	8523.407	TONN	4	163	122	4167
8513.903	TONN	1	712	19	13544	8523.408	TONN	12	757	248	10920
8513.904	TONN	9	6512	99	79695	8523.900	TONN	206	15452	1624	123871
8513.905	TONN	1	2784	15	33305	8524.100	TONN	1	498	10	6158
8513.909	TONN	42	34440	369	321492	8524.201	TONN	353	6478	2113	37547
8514.100	STK.	17645	1048	177891	9334	8524.202	TONN	5714	23904	47726	244413
8514.200	STK.	117035	10117	698207	81802	8524.900	TONN	4807	11678	40846	108282
8514.300	STK.	7226	5445	51503	38845	8525.110	TONN	18	717	69	4533
8514.901	TONN	0	151	6	2002	8525.190	TONN	0	16	28	1650
8514.909	TONN	14	1436	87	8991	8525.300	TONN	113	1033	544	6774
8515.110	STK.	523	4814	9599	30251	8525.900	TONN	6	601	62	4632
8515.120	STK.	6750	32274	65949	355917	8526.101	TONN	4	312	75	3151
8515.130	STK.	3827	4591	17843	26449	8526.108	TONN	4	119	119	3979
8515.200	STK.	11	33	420	2317	8526.200	TONN	6	737	67	8873
8515.300	STK.	90	143	3858	9169	8526.900	TONN	13	914	150	8316
8515.351	STK.	1482	7893	11286	69583	8527.000	TONN	0	3	18	767
8515.359	STK.	523	2079	3545	16276	8528.000	TONN	15	1918	49	18898
8515.430	STK.	11473	6732	131716	76604	KAP.85			928793		8354490
8515.441	STK.	13577	5652	145464	54394						
8515.449	STK.	27689	2389	106240	13233	8603.100	STK.	1	1694	8	7846
8515.451	STK.	8803	6287	59060	51320	8604.000	STK.	-	-	9	14081
8515.459	STK.	13568	6131	132207	52485	8605.000	STK.	4	3903	4	3903
8515.530	STK.	628	2186	6464	19287	8606.000	STK.	7	5003	59	10264
8515.540	STK.	384	1007	4421	12097	8607.100	STK.	1	200	27	3324
8515.560	STK.	16770	44121	143275	345974	8607.900	STK.	9	371	10	486
8515.590	STK.	680	723	8521	5483	8608.000	STK.	548	5174	5447	47694
8515.701	STK.	147	7553	3033	77817	8609.200	TONN	30	569	1087	17590
8515.709	STK.	3791	1134	11913	34366	8609.300	TONN	87	982	796	9313
8515.901	TONN	0	48	19	1864	8609.909	TONN	74	4271	509	24689
8515.902	TONN	32	4607	433	58023	8610.001	TONN	-	-	106	2667
8515.904	TONN	34	21350	455	309695	8610.009	TONN	7	233	155	2386
8515.905	TONN	2	3082	27	38320	KAP.86			22992		190711
8515.906	TONN	3	1236	54	16243						
8516.500	TONN	6	224	35	5676	8701.200	STK.	5	1361	39	7525
8516.900	TONN	4	787	22	6951	8701.300	STK.	10	190	2103	11481
8517.100	TONN	22	5824	181	64479	8701.700	STK.	43	3168	186	10335
8517.900	TONN	11	5069	76	40804	8701.911	STK.	41	383	859	9201
8518.101	TONN	2	805	21	8327	8701.912	STK.	9	662	124	6512
8518.102	TONN	7	3988	90	46305	8701.913	STK.	85	7298	1006	92945
8518.103	TONN	11	1252	154	17228	8701.914	STK.	153	13883	1153	118326
8518.108	TONN	13	1725	77	11278	8701.915	STK.	30	3699	859	107124
8519.101	STK.	157	9869	2656	76252	8701.916	STK.	69	10258	1032	151775
8519.102	TONN	0	55	5	1335	8701.919	STK.	13	1562	139	13078
8519.103	TONN	15	3214	210	36651	8702.111	STK.	814	39582	8287	451572
8519.104	TONN	1	102	9	2374	8702.119	STK.	7604	334856	81782	3521924
8519.109	TONN	149	25065	1010	200509	8702.121	STK.	17	1054	156	16932
8519.310	TONN	19	11515	182	93273	8702.129	STK.	277	16818	2738	181480
8519.420	TONN	26	1291	414	25068	8702.210	STK.	26	7673	366	195289
8519.430	TONN	3	770	61	5641	8702.220	STK.	54	5155	410	41623
8519.490	TONN	17	3483	206	43603	8702.251	STK.	557	12284	1518	29057
8519.511	TONN	10	870	95	8228	8702.259	STK.	34	4842	842	105459
8519.512	TONN	0	36	8	898	8702.260	STK.	185	17102	2580	194599
8519.520	TONN	60	16710	427	141513	8702.312	STK.	66	3813	152	8423
8519.591	TONN	42	7237	440	72298	8702.313	STK.	345	22551	5748	357164
8519.599	TONN	154	18247	1021	147022	8702.318	STK.	95	28020	1100	334352
8519.630	TONN	8	1451	26	13848	8702.320	STK.	119	25516	860	202593
8519.690	TONN	4	2392	40	21194	8702.382	STK.	328	13852	2551	107281
8519.700	TONN	13	14635	122	138682	8702.383	STK.	307	16801	4609	268134
8519.800	TONN	127	24269	914	172398	8702.389	STK.	10	2252	164	20076
8519.901	TONN	10	1563	98	17412	8702.390	STK.	24	2519	163	16077
8519.902	TONN	4	616	51	5656	8702.603	STK.	284	62676	3305	689406
8519.903	TONN	1	67	12	880	8702.609	STK.	-	-	72	3405
8519.904	TONN	-	-	0	375	8703.000	STK.	43	28398	345	248062
8519.905	TONN	1	611	16	6673	8704.300	STK.	17	3246	221	53034
8519.909	TONN	129	19197	660	107977	8704.901	STK.	-	-	-	-
8520.110	TONN	122	10832	808	69192	8705.100	STK.	108	1046	808	11234
8520.120	TONN	11	2017	81	23926	8705.300	STK.	47	1147	330	7161
8520.130	TONN	1	178	12	2260	8705.908	STK.	42	1453	678	29490
8520.190	TONN	27	2823	138	17468	8706.100	TONN	159	7591	1761	82350
8520.200	TONN	129	10890	983	75544	8706.202	TONN	2	190	63	4116
8520.809	TONN	14	3129	94	20808	8706.209	TONN	2757	120321	24426	1075680
8521.310	STK.	1321	283	8368	1773	8707.100	STK.	15	2181	151	17342
8521.390	STK.	3739	414	95568	12941	8707.110	STK.	146	10254	1423	117409
8521.500	STK.	168072	2031	596237	20026	8707.190	STK.	97	10570	991	127293
8521.610	STK.	2848408	31377	36787990	356027	8707.800	STK.	63	764	486	15960
8521.620	STK.	1855926	1701	24783905	20807	8707.901	TONN	74	4736	702	48381
8521.630	STK.	2568974	3958	21794422	35273	8707.909	TONN	6	543	60	3865
8521.690	STK.	938884	2456	9683256	23959	8708.000	TONN	1	312	274	104713
8521.700	STK.	11428	652	926971	16744	8709.110	STK.	334	2150	6690	37328
8521.800	STK.	55246	552	710221	8263	8709.120	STK.	30	233	729	7107
8521.901	TONN	0	74	1	862	8709.130	STK.	81	1510	4948	87520
8521.909	TONN	2	1672	20	8849	8710.000	STK.	1657	2123	89873	84870
8522.300	TONN	40	15513	397	151206	8711.000	STK.	837	5565	7657	50253
8522.990	TONN	2	1306	45	15185	8712.101	TONN	24	3075	459	47148
8523.201	TONN	3	109	23	881	8712.201	TONN	1	84	11	1106
8523.202	TONN	0	69	26	1577	8712.202	TONN	5	136	83	2246
8523.209	TONN	34	1336	260	13904	8712.204	TONN	82	5094	806	53119
8523.301	TONN	2	109	46	1326	8712.208	TONN	1	107	70	3850
8523.303	TONN	19	222	280	6225	8712.209	TONN	11	2258	67	15625
8523.304	TONN	0	62	95	1862	8713.001	STK.	1451	760	21952	8231
8523.307	TONN	67	2611	1128	34463	8713.002	STK.	1005	667	8160	5679
8523.308	TONN	467	11738	4253	98620	8713.003	STK.	418	152	2672	933
8523.401	TONN	66	1561	930	20410	8713.004	STK.	182	98	1558	846
8523.402	TONN	129	4066	1980	51815	8713.008	TONN	6	430	96	4760

TABELL 10. FORTS. INNFØRSEL. VIKTIGERE VARER ETTER TOLLSAMARBEIDSRÅDETS NOMENKLATUR (CCCN).

VARENR.	MENGDE- ENHET	1987 JANUAR - SEPTEMBER 1987				VARENR.	MENGDE- ENHET	1987 JANUAR - SEPTEMBER 1987			
		SEPTEMBER MENGDE	1987 VERDI	JANUAR - MENGDE	SEPTEMBER 1987 VERDI			SEPTEMBER MENGDE	1987 VERDI	JANUAR - MENGDE	SEPTEMBER 1987 VERDI
		1000 KR.		1000 KR.				1000 KR.		1000 KR.	
8714.310	STK.	392	20600	5932	318792	9016.900	TONN	29	4119	249	33594
8714.390	STK.	682	17242	7589	208298	9017.110	TONN	1	951	19	16227
8714.401	STK.	14881	6361	95098	48939	9017.120	TONN	96	7661	567	47632
8714.409	STK.	769	871	7505	15051	9017.190	TONN	10	7046	101	75471
8714.905	TONN	108	2143	1042	21591	9017.502	TONN	0	1203	1	4696
8714.908	TONN	211	6735	1872	67026	9017.504	TONN	0	198	2	2488
KAP.87			:		:	9017.505	TONN	3	1471	21	11878
						9017.509	TONN	5	2694	54	21216
8801.000	STK.	1	7	5733	1829	9017.901	TONN	20	1959	91	15124
8802.300	STK.	2	21345	30	210457	9017.909	TONN	79	19587	784	195627
8802.400	STK.	3	584	36	7307	9018.000	TONN	18	4436	184	38287
8802.500	STK.	1	1526	9	58701	9019.100	TONN	0	430	2	4459
8802.600	STK.	-	-	3	436235	9019.200	TONN	0	4536	4	30609
8802.900	STK.	8	69	116	1921	9019.901	TONN	0	300	0	732
8803.000	TONN	54	49045	551	389657	9019.903	TONN	0	1034	4	7886
8804.000	TONN	0	358	3	2693	9019.904	TONN	10	6139	34	47424
KAP.88			72934		1110705	9019.909	TONN	13	1954	161	18906
						9020.100	TONN	5	3605	126	57829
8901.111	STK.	8	262	448	7879	9020.201	STK.	57363	4135	154356	12547
8901.112	STK.	16	10329	243	102224	9020.209	TONN	0	82	2	1506
8901.121	STK.	35	11225	704	183059	9020.300	STK.	5	390	84	3550
8901.129	STK.	-	-	64	14502	9020.400	TONN	5	4026	51	42538
8901.131	STK.	20	72	2157	18354	9021.000	TONN	16	1973	94	20729
8901.132	STK.	16	783	214	10899	9022.000	TONN	1	207	8	2463
8901.139	STK.	1	8	182	1692	9023.151	STK.	32720	167	312589	1904
8901.182	STK.	16	118	6934	13532	9023.159	STK.	55205	1400	506530	11219
8901.183	STK.	58	172	803	2499	9023.901	STK.	6409	635	15449	2172
8901.189	STK.	4	54	548	2626	9023.909	STK.	18641	463	137188	3878
8901.190	STK.	1	173	20	2169	9024.100	STK.	6971	1330	142879	15333
8901.231	BR. TONN	-	-	-	-	9024.200	STK.	226701	5130	1830874	44343
8901.239	BR. TONN	-	-	130612	551966	9024.901	STK.	12071	4039	62454	41454
8901.275	BR. TONN	-	-	-	-	9024.902	STK.	1089	752	26616	4038
8901.300	BR. TONN	-	-	156	19000	9024.909	STK.	33305	4329	197555	35380
8901.400	BR. TONN	800000	20351	2027160	194081	9025.000	TONN	5	4186	38	20933
8901.530	BR. TONN	237420	301646	284748	491467	9026.200	STK.	819	426	9246	8517
8901.575	BR. TONN	7556	80210	8354	87060	9026.300	STK.	2313	962	40079	19713
8901.579	BR. TONN	1913	8986	9290	52372	9027.100	STK.	74	149	597	1124
8901.590	BR. TONN	-	-	6344	19614	9027.200	STK.	14572	935	59468	9086
8901.650	BR. TONN	3699	2750	49791	79593	9027.900	STK.	6872	3406	53642	21506
8901.750	STK.	1	60	12	8525	9028.101	STK.	10277	1651	69402	19147
8901.809	STK.	4	2333	50	37219	9028.109	STK.	2947	9733	58212	81067
8901.900	STK.	1	100	13	26867	9028.300	STK.	171	1019	2919	15900
8902.003	BR. TONN	-	-	-	-	9028.400	STK.	756	2093	6478	25617
8903.001	STK.	1	478382	2	1010430	9028.901	STK.	201	1112	1768	8119
8903.001	TONN	4	679	96	13251	9028.902	STK.	194	1121	940	14788
8903.009	TONN	355	27386	21153	291355	9028.903	STK.	4015	1091	45445	7532
KAP.89			949633		3709297	9028.904	STK.	1607	311	10879	3909
						9028.905	STK.	16215	14701	119299	216186
9001.101	STK.	30795	1757	177926	13943	9028.907	STK.	2480	671	27811	6761
9001.105	STK.	234937	6668	1139838	38115	9028.909	STK.	15147	40365	103583	380968
9001.901	TONN	0	1672	5	23918	9029.005	TONN	1	194	4	2103
9001.909	TONN	2	1543	43	14706	9029.006	TONN	2	670	25	24227
9002.009	TONN	3	3030	26	26417	9029.007	TONN	1	436	4	2523
9003.002	STK.	56950	6354	409793	46153	9029.008	TONN	48	33697	460	238702
9003.008	TONN	1	390	2	2229	KAP.90			330271		3021213
9004.209	STK.	115836	2755	1591705	25486	9101.001	STK.	1703	127	12687	909
9004.909	TONN	5	1269	33	10302	9101.003	STK.	2704	4687	13972	15963
9005.001	STK.	2191	906	35540	9972	9101.004	STK.	35	629	2298	5496
9005.009	TONN	0	48	1	323	9101.005	STK.	86051	4968	571968	30798
9006.000	TONN	0	38	1	263	9101.006	STK.	28211	3676	257646	37749
9007.102	STK.	54	96	2625	3143	9101.008	STK.	6780	2452	64869	12056
9007.103	STK.	46	1108	198	9091	9102.001	STK.	505	22	35742	1238
9007.104	STK.	23798	7665	196100	66967	9102.009	STK.	3609	64	92938	1872
9007.108	STK.	3863	4031	7199	33918	9103.000	STK.	240	87	3664	1100
9007.210	STK.	1775	495	14926	6047	9104.100	STK.	44429	1564	246853	9464
9007.291	STK.	65600	129	523697	1075	9104.900	STK.	49833	2720	233902	15387
9007.299	STK.	67403	207	68843	872	9105.001	STK.	1488	322	23018	6486
9007.901	TONN	3	1096	28	12187	9105.009	STK.	3795	432	39376	3979
9007.909	TONN	2	1723	34	21212	9106.000	STK.	22324	2106	91339	13916
9008.191	STK.	202	1339	545	2159	9108.000	STK.	10222	334	46681	1920
9008.199	STK.	22	144	80	1378	9111.009	TONN	1	549	5	3975
9008.290	STK.	14	352	128	2172	KAP.91			24857		163111
9008.909	TONN	0	309	5	2111	9201.100	STK.	23	771	123	5338
9009.110	STK.	533	511	3940	3506	9201.200	STK.	248	2331	1867	16729
9009.191	STK.	197	1277	1851	8085	9202.901	STK.	1170	617	7576	3544
9009.199	STK.	747	1351	8452	15968	9203.100	STK.	3	1209	18	9165
9009.200	STK.	61	28	260	1591	9203.901	STK.	-	-	-	-
9009.900	TONN	3	346	35	4510	9204.100	STK.	265	384	1506	5740
9010.102	STK.	178	3089	3458	33367	9205.100	STK.	286	483	2494	4080
9010.103	STK.	3	52	107	1426	9205.901	STK.	877	1059	4262	10369
9010.109	STK.	2279	24773	17269	202060	9206.001	STK.	743	490	5426	2677
9010.201	TONN	10	2634	88	20513	9206.009	STK.	9477	359	23524	1934
9010.202	TONN	61	15232	448	123375	9207.002	STK.	792	768	3451	4481
9010.801	TONN	8	294	40	2996	9207.003	STK.	79	385	1492	8204
9010.809	TONN	17	297	206	51830	9207.004	STK.	716	1324	7639	14130
9011.000	TONN	0	346	5	3044	9207.005	STK.	312	38	828	3127
9012.000	TONN	2	1089	20	11781	9207.009	STK.	275	163	1382	3373
9013.100	TONN	9	1193	65	11628	9208.000	STK.	7263	46	134258	781
9013.900	TONN	4	4267	46	62779	9210.002	TONN	2	484	6	2462
9014.101	TONN	2	504	34	12414	9210.029	TONN	0	37	3	799
9014.102	TONN	2	1712	17	11304	9210.030	TONN	1	256	16	2612
9014.901	TONN	3	1200	22	14611	9210.049	TONN	3	472	35	5623
9014.909	TONN	13	2091	22	9435	9210.090	TONN	1	198	14	2386
9016.100	TONN	4	668	38	10285	9211.111	STK.	10	252	32	649
9016.251	TONN	1	83	10	951	9211.119	STK.	103	43	1373	783
9016.259	TONN	2	477	13	3335						
9016.409	TONN	1	92	14	1895						
9016.500	TONN	7	1276	101	17463						

TABELL 10. FORTS. INNFØRSEL. VIKTIGERE VARER ETTER TOLLSAMARBEIDSRÅDETS NOMENKLATUR (CCCN).

VARENR.	MENGDE- ENHET	1987 JANUAR - SEPTEMBER 1987				VARENR.	MENGDE- ENHET	1987 JANUAR - SEPTEMBER 1987			
		SEPTEMBER	1987 JANUAR	SEPTEMBER	1987 JANUAR			SEPTEMBER	1987 JANUAR	SEPTEMBER	1987 JANUAR
		MENGDE	VERDI	MENGDE	VERDI			MENGDE	VERDI	MENGDE	VERDI
		1000 KR.		1000 KR.				1000 KR.		1000 KR.	
9211.191	STK.	7043	7173	52009	56397	9404.206	TONN	13	659	82	3641
9211.199	STK.	6262	3374	31316	18919	9404.209	TONN	49	2193	315	10938
9211.700	STK.	8832	18902	89091	175494	9404.901	TONN	26	1943	246	15561
9211.801	STK.	9997	1728	90095	19072	9404.911	TONN	47	3752	317	22345
9211.805	STK.	6042	3995	51732	39869	9404.912	STK.	358	121	20594	2302
9211.807	STK.	485	1518	15126	12682	9404.919	TONN	12	1041	256	14111
9211.809	STK.	647	697	2120	3417	9404.921	TONN	42	2703	258	17395
9212.209	TONN	125	14808	807	104705	9404.922	STK.	29	3	8472	1191
9212.401	STK.	419881	4484	3223923	35431	9404.929	TONN	31	1534	563	26307
9212.402	STK.	165356	2775	1024528	20646	KAP.94			343486		2683280
9212.403	STK.	42808	5738	692147	72011						
9212.405	STK.	12087	1005	90953	8844	9508.000	TONN	0	83	13	1399
9212.409	TONN	43	24789	381	211038	KAP.95			83		1399
9212.901	STK.	306505	2865	2164009	22475						
9212.902	STK.	46157	710	540373	10625	9601.102	TONN	7	325	31	1727
9212.903	STK.	195943	4036	1187951	37942	9601.109	TONN	4	288	84	4583
9212.905	STK.	7913	494	66991	6901	9601.201	TONN	11	759	92	6793
9212.909	TONN	15	4209	151	38908	9601.202	TONN	0	30	6	456
9213.001	TONN	0	436	4	4286	9601.203	TONN	19	1426	177	14752
9213.009	TONN	17	2452	58	17621	9601.204	TONN	6	903	56	5278
KAP.92			119175		1031069	9601.209	TONN	24	1665	197	12891
						9601.400	TONN	7	876	31	4509
9301.000	TONN	0	10	1	287	9601.901	TONN	23	1471	184	11367
9302.000	STK.	42	113	8100	10034	9601.903	TONN	21	503	54	1984
9303.001	TONN	-	-	204	43177	9601.909	TONN	31	1833	274	16966
9304.201	STK.	74	126	2146	2041	KAP.96			10729		84332
9304.209	STK.	456	866	4918	8918						
9304.301	STK.	171	128	2386	2249	9701.000	TONN	19	778	275	9917
9304.302	STK.	483	1056	7747	16504	9702.100	TONN	22	1932	164	14028
9304.309	STK.	56	116	1063	1972	9702.900	TONN	73	4929	238	18822
9304.909	STK.	24	17	2191	471	9703.100	TONN	350	20172	2229	124766
9305.001	STK.	192	282	4209	1902	9703.900	TONN	264	17470	1699	108415
9305.009	STK.	275	106	4646	1099	9704.100	TONN	14	1982	183	33014
9306.201	TONN	23	3936	71	23814	9704.910	STK.	236784	562	813607	3943
9306.901	TONN	0	349	7	3275	9704.990	TONN	225	5842	1256	47473
9306.909	TONN	0	90	2	1078	9705.100	TONN	8	643	62	4700
9307.301	TONN	8	168	677	10132	9705.201	TONN	13	1164	35	3151
9307.302	TONN	48	2044	241	15108	9705.209	TONN	105	7665	291	20363
9307.305	TONN	2	67	22	1211	9706.101	PAR	45157	14042	177600	58242
9307.306	TONN	1	53	24	1259	9706.102	PAR	16484	738	60206	3959
9307.309	TONN	3	192	24	1381	9706.109	TONN	38	4228	147	14575
9307.801	TONN	215	36772	991	331682	9706.201	PAR	7400	665	12902	1955
9307.802	TONN	0	29	65	9350	9706.209	TONN	1	193	41	2369
9307.809	TONN	10	883	90	10532	9706.310	TONN	1	108	25	3398
KAP.93			49072		510462	9706.390	TONN	2	480	41	3193
						9706.410	TONN	12	1406	121	11423
9401.210	TONN	493	26103	3576	205477	9706.420	TONN	0	32	32	2201
9401.220	TONN	766	38037	5724	296172	9706.490	TONN	8	621	88	6238
9401.250	TONN	74	3954	564	27096	9706.500	TONN	2	258	9	950
9401.261	TONN	2	162	67	2774	9706.901	TONN	0	45	7	1304
9401.269	TONN	170	4381	1389	34946	9706.902	TONN	0	72	10	1588
9401.299	TONN	7	355	177	4459	9706.904	TONN	147	4213	830	22230
9401.310	TONN	30	2209	254	23574	9706.905	STK.	9	20	6010	14887
9401.320	TONN	93	5248	669	39131	9706.908	TONN	177	4012	2289	47095
9401.330	TONN	1	27	1924	40810	9707.001	TONN	4	354	77	4556
9401.350	TONN	58	2379	699	28985	9707.002	TONN	1	57	4	949
9401.391	TONN	3	154	78	2963	9707.003	TONN	1	169	28	4858
9401.392	TONN	24	606	180	3740	9707.004	TONN	3	313	72	11360
9401.399	TONN	4	151	175	4001	9707.005	TONN	1	112	57	9919
9401.810	TONN	97	4213	883	33822	9707.006	TONN	5	387	37	3615
9401.891	TONN	50	2026	407	14744	9708.000	TONN	15	117	146	6055
9401.899	TONN	21	564	859	21612	KAP.97			96042		627050
9401.901	TONN	15	879	192	11414						
9401.902	TONN	9	109	72	891	9801.200	TONN	1	249	16	3689
9401.903	TONN	5	247	43	1560	9801.300	TONN	6	700	42	5071
9401.904	TONN	23	604	113	3872	9802.100	TONN	7	766	29	4263
9401.909	TONN	47	1615	416	13828	9802.900	TONN	7	1420	98	14171
9402.000	TONN	100	9111	669	55670	9803.001	TONN	0	10	0	87
9403.121	TONN	321	5746	2651	49560	9803.100	TONN	1	254	5	1019
9403.129	TONN	1625	30510	13177	245954	9803.200	TONN	21	3269	254	39490
9403.131	TONN	17	108	57	1531	9803.300	TONN	0	67	3	542
9403.139	TONN	695	4228	3896	26686	9803.400	TONN	1	170	8	1784
9403.141	TONN	4	131	81	2043	9803.500	TONN	33	3220	261	28400
9403.149	TONN	126	2379	747	16308	9803.900	TONN	2	655	26	5699
9403.151	TONN	41	1205	238	9666	9805.100	TONN	6	675	71	6836
9403.159	TONN	721	25420	5210	198078	9805.200	TONN	1	129	12	1892
9403.161	TONN	7	110	78	2182	9805.909	TONN	7	430	61	2945
9403.169	TONN	548	10949	3101	63682	9806.000	TONN	12	428	133	4412
9403.171	TONN	49	1051	536	12289	9807.000	TONN	4	1410	38	10496
9403.179	TONN	956	15730	6169	108555	9808.100	STK.	219876	4286	3026527	49942
9403.181	TONN	61	2987	644	29954	9808.200	TONN	1	164	13	2060
9403.189	TONN	1982	60270	13009	412548	9810.009	TONN	26	2487	212	22872
9403.210	TONN	116	5251	974	38967	9811.200	TONN	0	67	4	1177
9403.220	TONN	64	1234	480	7816	9812.000	TONN	6	1121	171	10819
9403.230	TONN	70	2143	628	18081	9815.000	TONN	84	4375	604	31674
9403.240	TONN	525	8245	3742	58391	9816.001	TONN	2	426	51	5829
9403.250	TONN	378	13518	3095	109735	9816.009	TONN	7	1097	48	7513
9403.290	TONN	91	3312	837	30790	KAP.98			27979		263836
9403.800	TONN	177	5324	1571	52579						
9403.911	TONN	51	1590	455	12653	9901.000	TONN	3	1006	17	10141
9403.919	TONN	131	3240	1035	26597	9902.000	TONN	0	324	4	7240
9403.920	TONN	27	253	136	1159	9903.000	TONN	1	240	34	2443
9403.931	TONN	5	414	55	3339	9905.000	TONN	0	25	5	751
9403.939	TONN	151	3918	1070	30527	9906.008	TONN	6	1177	43	7821
9403.991	TONN	30	316	95	2018	KAP.99			2814		29436
9403.999	TONN	1007	15200	6486	110092						
9404.201	TONN	24	1429	273	14058						

TABELL 11, UTFØRSEL. VIKTIGERE VARER ETTER

EXPORTS OF PRINCIPAL COMMODITIES CLASSIFIED ACCORDING TO

TEKSTEN TIL DE VARENUMMER SOM ER GITT I TABELLEN, FINNES I STATISTISK VAREFORTEGNELSE FOR UTENRIKSHANDELEN 1987 UTGITT I SERIEN NORGES OFFISIELLE STATISTIKK SOM KAN FÅS VED HENVENDELSE TIL BYRÅET.
VAREFORTEGNELSEN ER OGSÅ INNARBEIDD I TOLLTARIFFEN, UTGITT AV TOLL- OG AVGIFTS-DIREKTORATET. DEN ER TIL SALGS I BOKHANDELEN.

TOLLSAMARBEIDSRÅDETS NOMENKLATUR (CCCN).

THE CUSTOMS COOPERATION COUNCIL NOMENCLATURE (CCCN).

THE HEADINGS TO THE COMMODITY NUMBERS IN THE TABLE ARE GIVEN IN THE COMMODITY LIST FOR EXTERNAL TRADE STATISTICS, PUBLISHED BY THE CENTRAL BUREAU OF STATISTICS.
A COPY MAY BE OBTAINED FROM THE BUREAU.

VARENR. COMMODITY CODE	MENGD- ENHET QUANTITY UNIT	SEPTEMBER 1987 JANUAR - SEPTEMBER 1987				VARENR. COMMODITY CODE	MENGD- ENHET QUANTITY UNIT	SEPTEMBER 1987 JANUAR - SEPTEMBER 1987			
		MENGD- QUANTITY	VERDI VALUE	MENGD- QUANTITY	VERDI VALUE			MENGD- QUANTITY	VERDI VALUE	MENGD- QUANTITY	VERDI VALUE
		1000 KR.		1000 KR.				1000 KR.		1000 KR.	
0101.010	STK.	7	134	565	2908	0302.401	TONN	58	1416	283	8542
0103.000	STK.	-	-	99	1101	0302.402	TONN	46	1109	103	2361
0106.291	STK.	125	248	1022	1778	0302.403	TONN	19	931	107	3546
KAP.01			395		6697	0302.404	TONN	44	2504	109	6904
0201.305	TONN	-	-	158	5730	0302.405	TONN	462	60360	1423	181442
0201.503	TONN	115	2345	1319	13488	0302.406	TONN	47	4744	260	14001
0204.302	TONN	-	-	-	-	0302.407	TONN	7	167	36	865
KAP.02			5660		30069	0302.408	TONN	139	3391	738	17518
0301.111	TONN	2896	152891	24402	1178347	0302.409	TONN	23	926	138	6026
0301.119	TONN	17	1500	129	8544	0302.501	TONN	312	6047	3322	78257
0301.121	TONN	262	9186	837	28283	0302.502	TONN	5	122	204	4115
0301.140	TONN	47	2015	148	6287	0302.503	TONN	1283	46482	13049	451688
0301.161	TONN	1564	16928	3689	114295	0302.504	TONN	870	14141	4273	87816
0301.169	TONN	55	4254	166	10967	0302.505	TONN	388	10594	3211	101375
0301.171	TONN	144	4472	317	10306	0302.509	TONN	-	-	0	2
0301.311	TONN	20	82	3245	10541	0302.591	TONN	275	6744	2574	59175
0301.313	TONN	947	3496	6043	11753	0302.592	TONN	138	16922	315	37911
0301.314	TONN	660	2486	1564	4864	0302.601	TONN	60	6432	564	58243
0301.315	TONN	978	1903	46002	69118	0302.602	TONN	105	1099	717	7473
0301.316	TONN	41	139	830	2031	0302.609	TONN	14	975	121	10309
0301.411	TONN	1	55	39	1853	0302.700	TONN	18	761	803	31463
0301.413	TONN	153	1751	560	7016	0302.800	TONN	6	47	55	676
0301.422	TONN	4084	27182	12213	88245	0302.900	TONN	14	1008	225	10644
0301.423	TONN	272	2634	1952	20101	0303.100	TONN	1	93	13	1916
0301.424	TONN	13	125	136	1430	0303.200	TONN	12	674	76	3988
0301.425	TONN	3463	10478	10856	47622	0303.301	TONN	126	3155	596	15798
0301.426	TONN	6	113	118	2099	0303.304	TONN	149	4228	2708	104996
0301.427	TONN	77	1104	585	8030	0303.308	TONN	55	2564	642	18876
0301.511	TONN	562	4000	6750	51074	0303.501	TONN	17	418	51	1048
0301.513	TONN	65	818	1243	14077	0303.809	TONN	59	3264	1424	62687
0301.516	TONN	4909	6630	6509	10787	KAP.03			722972		5265604
0301.519	TONN	2	81	88	4138	0403.000	TONN	1093	6148	6616	37662
0301.611	TONN	42	109	10845	43770	0404.200	TONN	94	1487	570	8092
0301.612	TONN	-	-	68	232	0404.300	TONN	54	1238	1637	22264
0301.613	TONN	212	737	7482	39644	0404.900	TONN	1524	27732	12248	223902
0301.615	TONN	38	70	4041	11450	0405.111	TONN	-	-	350	2746
0301.616	TONN	108	438	7603	39527	0406.000	TONN	-	-	9	179
0301.711	TONN	2	93	50	1487	KAP.04			36713		295920
0301.712	TONN	16	125	40	332	0505.003	TONN	185	1065	2093	12681
0301.713	TONN	59	857	1540	21546	0505.008	TONN	7199	5415	49045	35918
0301.722	TONN	648	4691	1536	11326	0515.006	TONN	99	211	1156	1039
0301.723	TONN	538	5142	1506	15348	0515.009	TONN	105	758	385	3340
0301.725	TONN	0	1	417	4046	KAP.05			7718		55055
0301.811	TONN	198	1682	2511	25221	0602.017	TONN	0	6	113	4903
0301.815	TONN	62	570	181	1736	0602.019	TONN	2	76	62	1758
0301.816	TONN	11542	48692	23711	91814	0604.100	TONN	30	699	108	2543
0301.817	TONN	-	-	1246	4760	0604.909	TONN	12	336	61	1596
0301.819	TONN	4	22	163	1036	KAP.06			1387		12550
0301.850	TONN	64	525	1723	14647	KAP.07			453		1869
0301.921	TONN	3	65	14	328	0805.100	TONN	0	7	1	34
0301.922	TONN	21	460	63	1438	0810.901	TONN	-	-	126	1621
0301.923	TONN	12	208	126	2003	0810.909	TONN	101	1457	462	5583
0301.931	TONN	21	131	3983	16977	KAP.08			1491		10324
0301.939	TONN	13	647	122	2969	0901.100	TONN	-	-	112	1954
0301.941	TONN	34	863	390	8723	0901.200	TONN	3	83	491	1691
0301.949	TONN	0	19	78	3109	0902.000	TONN	2	333	18	2994
0301.951	TONN	2041	42366	10268	220545	KAP.09			441		6856
0301.952	TONN	3830	92244	35447	879938	KAP.10			150		2346
0301.953	TONN	1390	20284	13268	192529	KAP.11			25		205
0301.959	TONN	2	36	93	1168	1201.150	TONN	1	38	1	38
0301.961	TONN	383	1556	9687	38005	KAP.12			79		2918
0301.962	TONN	111	2454	520	11064	1303.200	TONN	-	-	113	2214
0301.963	TONN	49	1067	514	8890	KAP.13			35		2689
0301.969	TONN	523	2865	2540	21484	1405.040	TONN	239	638	2942	8214
0301.970	TONN	39	1129	548	17933	KAP.14			794		8561
0302.201	TONN	15	98	648	2632						
0302.203	TONN	52	345	1988	10524						
0302.204	TONN	1	11	282	2133						
0302.208	TONN	22	151	457	3601						
0302.311	TONN	22	502	434	8286						
0302.313	TONN	1569	33444	15329	360914						
0302.314	TONN	9	84	258	2917						
0302.315	TONN	40	904	272	6572						

TABELL 11. FORTS. UTFØRSEL. VIKTIGERE VARER ETTER TOLLSAMARBEIDSRÅDETS NOMENKLATUR (CCCN).

VARENR.	MENGDE- ENHET	1987 JANUAR - SEPTEMBER 1987				VARENR.	MENGDE- ENHET	1987 JANUAR - SEPTEMBER 1987			
		SEPTEMBER MENGDE	1987 VERDI	JANUAR - MENGDE	SEPTEMBER VERDI			SEPTEMBER MENGDE	1987 VERDI	JANUAR - MENGDE	SEPTEMBER VERDI
		1000 KR.		1000 KR.				1000 KR.		1000 KR.	
1504.610	TONN	75	1733	738	16647	2203.107	1000.L.	51	231	349	1510
1504.620	TONN	871	8695	3131	23765	2208.000	1000 L.	727	1216	15260	23506
1504.630	TONN	770	1000	1701	7323	2209.610	1000 L.	25	647	390	9606
1504.690	TONN	1	160	33	1566	2209.900	1000 L.	1	63	6	593
1504.700	TONN	7902	12187	51636	87437	KAP.22			3382		49466
1506.001	TONN	277	466	2325	3624						
1507.101	TONN	1230	2863	4480	10942	2301.400	TONN	7100	21334	70191	209096
1507.109	TONN	85	419	624	3198	2304.120	TONN	296	316	1919	2057
1510.200	TONN	689	2410	5254	18242	2304.140	TONN	13615	18353	112788	155972
1510.511	TONN	151	589	839	3978	2306.000	TONN	2	16	15	569
1510.519	TONN	52	237	467	1783	2307.090	TONN	2001	14399	15702	115695
1510.526	TONN	957	767	6084	13037	KAP.23			54622		483668
1510.529	TONN	139	190	1648	1901						
1510.600	TONN	4	310	37	3304	2401.400	TONN	-	-	0	18
1511.200	TONN	43	164	416	1667	2402.200	TONN	1	101	8	978
1512.103	TONN	1663	5756	26958	102251	2402.300	TONN	85	7663	538	49924
1512.109	TONN	89	338	518	2121	KAP.24			7839		51454
1512.200	TONN	56	221	992	4355						
1513.100	TONN	705	4406	4931	33570	2502.000	TONN	-	-	79081	10230
KAP.15			42987		342611	2503.000	TONN	-	-	734	301
						2505.010	TONN	-	-	21	456
1601.009	TONN	16	628	95	3602	2505.020	TONN	-	-	433	183
1602.106	TONN	25	446	90	1504	2506.100	TONN	6356	572	38475	3643
1602.610	TONN	5	165	32	1021	2506.900	TONN	62	72	947	548
1604.111	TONN	365	10426	1413	45384	2511.000	TONN	2890	1496	15380	8558
1604.112	TONN	21	744	207	6795	2514.000	TONN	834	902	5805	6596
1604.113	TONN	32	895	232	6464	2515.009	TONN	50	175	3766	10054
1604.114	TONN	326	8979	2941	79269	2516.109	TONN	231	393	1115	1307
1604.115	TONN	59	1532	575	14461	2516.911	TONN	350	796	971	1882
1604.119	TONN	99	2496	702	17737	2516.919	TONN	11514	20803	70317	120056
1604.201	TONN	27	654	331	8169	2516.999	TONN	19	153	89	639
1604.206	TONN	3	271	8	540	2517.900	TONN	500219	25244	3094881	162747
1604.330	TONN	672	8204	2317	28659	2518.010	TONN	11010	755	105489	7079
1604.401	TONN	24	392	614	4136	2518.040	TONN	3050	1585	28230	15049
1604.403	TONN	29	163	766	2828	2519.000	TONN	357	707	3166	7174
1604.501	TONN	958	23280	7322	177444	2521.900	TONN	595	416	5923	3449
1604.509	TONN	1	124	23	1476	2526.020	TONN	184	488	1542	5172
1604.602	TONN	2	43	34	1249	2527.900	TONN	3386	3211	33301	33404
1604.606	TONN	15	610	500	18712	2531.910	TONN	4320	1776	7751	2508
1604.607	TONN	85	2349	440	11656	2531.930	TONN	2618	1138	44228	20373
1604.702	TONN	20	225	161	1823	2531.990	TONN	28767	11108	190655	73615
1604.802	TONN	32	635	712	4693	KAP.25			72152		501945
1604.809	TONN	449	8723	5360	96106						
1604.909	TONN	3	147	45	2585	2601.110	TONN	65600	7629	701343	79712
1605.120	TONN	6	374	45	2274	2601.130	TONN	-	-	998422	167246
1605.211	TONN	874	52423	8262	567690	2601.200	TONN	3899	126	23940	734
1605.219	TONN	45	4668	446	43507	2601.250	TONN	6215	20965	86228	222388
1605.290	TONN	9	311	129	4608	2601.300	TONN	1971	1020	8991	4416
KAP.16			131051		1162509	2601.400	TONN	-	-	4105	6880
						2601.450	TONN	-	-	5424	8370
1704.992	TONN	11	191	129	2408	2601.922	TONN	76784	26610	551055	196284
1704.993	TONN	85	2983	660	18869	2603.200	TONN	-	-	2230	2695
1704.999	TONN	8	146	174	3198	2603.900	TONN	74	6315	16993	73459
KAP.17			3279		26683	2604.000	TONN	1141	560	10037	6144
						KAP.26			63695		771619
1805.000	TONN	9	151	85	1270						
1806.300	TONN	210	7165	1455	47676	2701.110	TONN	406	:	6775	:
1806.990	TONN	18	212	233	2647	2701.190	TONN	-	-	32	:
KAP.18			8340		62954	2704.101	TONN	13838	:	89860	:
						2704.105	TONN	-	-	7100	:
1902.920	TONN	14	338	84	1990	2706.000	TONN	-	-	9112	7067
1905.000	TONN	7	124	78	1219	2707.110	TONN	-	-	33516	54759
1907.100	TONN	82	1368	535	8130	2709.000	TONN	3635447	3169342	30417080	27447340
1907.201	TONN	12	43	81	355	2710.120	KUB. M.	616	551	106136	100944
1907.911	TONN	60	808	494	6351	2710.310	KUB. M.	9	32	176	572
1907.919	TONN	220	2677	899	9983	2710.320	KUB. M.	67847	52666	742359	546074
1907.991	TONN	21	249	153	1972	2710.401	KUB. M.	14	12787	123	109628
1908.101	TONN	1	11	60	1099	2710.402	KUB. M.	-	-	1701	1460
1908.105	TONN	3	46	122	2518	2710.651	KUB. M.	70141	65285	984643	875533
1908.109	TONN	164	3942	1777	37020	2710.655	KUB. M.	-	-	40377	34996
1908.301	TONN	138	1770	1173	14600	2710.659	KUB. M.	48698	40035	408669	325984
1908.909	TONN	43	754	361	4468	2710.701	KUB. M.	64226	45030	384684	277920
KAP.19			12362		91842	2710.702	KUB. M.	-	-	54506	31383
						2710.852	TONN	234	1346	1166	9479
2002.909	TONN	53	918	674	10600	2710.855	TONN	1	30	59	781
2006.701	TONN	25	607	95	1961	2710.901	TONN	259	1775	2400	17236
KAP.20			1886		18658	2710.909	TONN	107	782	10629	5219
						2711.100	TONN	23439	19452	657472	530347
2102.901	TONN	-	-	9	109	2711.200	TONN	-	-	21470	25006
2103.200	TONN	7	70	95	870	2711.320	1000 KUB. M.	2066252	1132654	19961663	12400059
2104.000	TONN	131	2040	1050	13499	2714.100	TONN	3160	2568	3165	2630
2105.104	TONN	14	615	223	8512	2714.200	TONN	-	-	59093	50292
2105.106	TONN	9	301	236	5309	2716.000	TONN	42	97	177	560
2105.109	TONN	52	953	332	5747	2717.000	MWH	63292 ¹⁾	4922 ¹⁾	1640237 ²⁾	164974 ²⁾
2106.300	TONN	34	648	87	1632	KAP.27			4558130		43110350
2107.309	TONN	1	70	23	948						
2107.910	TONN	10	429	80	3790	2801.200	TONN	:	569	:	5731
2107.992	TONN	-	-	0	25	2802.000	TONN	125	78	1805	1405
2107.995	TONN	1	41	13	273	2804.200	TONN	125	497	846	4088
2107.999	TONN	163	3781	1379	32184	2804.300	TONN	174	124	1244	1013
KAP.21			8994		73598	2804.800	TONN	6273	54350	61103	506181
						2808.100	TONN	:	4448	:	39326
2201.201	1000 L.	159	556	1425	5751	2809.100	TONN	:	1046	:	3262
2202.008	1000 L.	4	27	335	1164	2813.200	TONN	737	282	6673	2025
2203.106	1000 L.	66	343	1168	5935	2813.500	TONN	1316	360	10957	5443
						2813.901	TONN	4594	2464	31722	16973
						2813.909	TONN	694	160	7647	2519
						2816.100	TONN	:	264	:	3537

1) AUGUST

2) JANUAR-AUGUST

TABELL 11, FORTS. UTFØRSEL. VIKTIGERE VARER ETTER TOLLSAMARBEIDSRÅDETS NOMENKLATUR (CCCN).

VARENR.	MENGDE- ENHET	SEPTEMBER 1987 JANUAR - SEPTEMBER 1987				VARENR.	MENGDE- ENHET	SEPTEMBER 1987 JANUAR - SEPTEMBER 1987			
		MENGDE	VERDI	MENGDE	VERDI			MENGDE	VERDI	MENGDE	VERDI
		1000 KR.		1000 KR.				1000 KR.		1000 KR.	
2817.120	TONN	:	945	:	67859	3306.240	TONN	0	22	3	480
2819.100	TONN	342	757	2292	6484	3306.250	TONN	1	93	15	1223
2820.100	TONN	-	-	11273	15954	3306.290	TONN	5	242	41	2150
2825.000	TONN	46	611	1012	13193	3306.610	TONN	45	563	386	5478
2828.101	TONN	256	4268	2724	43659	3306.680	TONN	25	507	182	3448
2829.200	TONN	:	4182	:	46580	3306.910	TONN	3	245	38	2234
2830.909	TONN	686	423	5576	3626	KAP.33			3463		29957
2838.900	TONN	5946	1103	57399	9819						
2840.900	TONN	174	1527	1656	15026	3401.700	TONN	92	1323	762	11178
2842.100	TONN	:	715	:	4742	3402.110	TONN	1937	10535	20069	115029
2842.900	TONN	3	151	25	1416	3402.120	TONN	41	290	684	4379
2845.200	TONN	71	72	594	644	3402.381	TONN	272	1518	1615	9816
2847.200	TONN	198	:	1359	:	3402.389	TONN	64	555	91	1243
2848.000	TONN	5	162	29	853	3402.481	TONN	12	106	114	1283
2850.000	TONN	0	126	0	1284	3402.491	TONN	26	202	228	1772
2851.000	TONN	:	261	:	13739	3402.900	TONN	53	567	368	3359
2852.000	TONN	3	1760	18	12400	3403.001	TONN	-	-	42	466
2856.100	TONN	4265	28159	42881	294771	3404.001	TONN	5	160	40	1545
2856.200	TONN	5790	:	45956	:	3406.001	TONN	190	2637	1051	16080
2856.900	TONN	-	-	-	-	KAP.34			20271		175975
KAP.28			128049		1286212	3501.100	TONN	139	1703	1394	17072
2901.120	TONN	:	-	:	10601	3502.402	TONN	58	125	586	1216
2901.530	TONN	9	96	63	604	3506.008	TONN	14	370	95	3721
2901.909	TONN	2	196	8	888	KAP.35			2414		24999
2902.170	TONN	:	-	:	649138						
2904.209	TONN	24	174	180	1280	3601.002	TONN	:	997	:	9226
2904.700	TONN	0	446	1	552	3601.009	TONN	:	950	:	17288
2905.900	TONN	0	694	2	1665	3602.000	TONN	:	8102	:	69901
2908.110	TONN	7	181	41	1018	3604.200	TONN	1	180	4	688
2910.000	TONN	0	1371	0	2376	3604.900	TONN	5	954	19	5443
2911.100	TONN	2	21	272	482	3605.100	TONN	0	1	1	697
2911.904	TONN	:	6271	:	46083	KAP.36			11245		103437
2911.908	TONN	23	2218	360	14301						
2914.101	TONN	:	202	:	5446	3701.159	TONN	1	310	7	1533
2914.210	TONN	775	2193	2084	5784	3702.919	TONN	0	127	5	1165
2914.400	TONN	200	1077	1932	9614	3702.992	TONN	0	94	1	357
2914.501	TONN	46	217	328	1559	3703.004	TONN	1	69	12	1246
2914.909	TONN	97	1764	980	18629	3704.000	TONN	4	425	35	4495
2916.290	TONN	7	197	30	2359	3708.000	TONN	1	31	23	1191
2922.009	TONN	84	679	568	5069	KAP.37			1543		14144
2923.909	TONN	56	2538	392	36230						
2924.100	TONN	103	355	330	1416	3803.900	TONN	-	-	0	1
2925.000	TONN	24	51133	150	287987	3805.200	TONN	422	950	4644	11118
2926.900	TONN	6	333	52	3242	3806.000	TONN	14092	12846	99071	99181
2927.900	TONN	:	9804	:	70387	3807.000	TONN	102	148	830	1196
2935.909	TONN	2	195	56	1929	3808.109	TONN	581	1819	5124	15728
2938.000	TONN	2	85	36	3348	3808.300	TONN	119	312	1215	3209
2942.000	TONN	1	689	6	3772	3809.902	TONN	1311	1001	10387	7676
2944.900	TONN	34	1803	46	22026	3811.200	TONN	-	-	10	611
KAP.29			87977		1230703	3811.300	TONN	674	7321	1272	17272
3001.000	TONN	4	3640	11	9570	3811.509	TONN	16	432	166	5693
3003.450	TONN	16	746	145	10469	3812.009	TONN	208	1202	1403	7270
3003.902	TONN	7	770	51	5607	3814.000	TONN	19	416	133	3236
3003.909	TONN	568	17755	5308	130954	3817.000	TONN	9	188	116	2484
3004.100	TONN	3	390	56	7040	3818.000	TONN	33	351	270	2898
3004.909	TONN	1	221	19	3102	3819.100	TONN	145	1108	1660	10734
3005.909	TONN	12	13569	141	202064	3819.510	TONN	161	339	1245	2673
KAP.30			37332		372793	3819.600	TONN	4756	11526	32253	82623
3102.200	TONN	:	9360	:	84946	3819.700	TONN	321	2155	1326	8823
3102.500	TONN	:	42895	:	341407	3819.909	TONN	24537	24070	174553	197155
3102.700	TONN	:	58	:	6681	KAP.38			66392		482318
3102.900	TONN	:	-	:	77	3901.211	TONN	347	2618	3289	22924
3105.200	TONN	:	70015	:	873082	3901.218	TONN	314	4180	1866	23291
3105.300	TONN	:	-	:	39	3901.230	TONN	18	403	179	3706
3105.900	TONN	:	128	:	3608	3901.313	TONN	1180	4348	9133	33474
KAP.31			122472		1309857	3901.318	TONN	709	7890	8195	86580
3205.100	TONN	17	1119	135	7711	3901.411	TONN	366	2698	3461	30930
3205.900	TONN	1	567	11	1077	3901.412	TONN	:	21829	:	182139
3207.200	TONN	:	24335	:	220966	3901.419	TONN	113	4280	858	29284
3207.909	TONN	3	145	59	2009	3901.430	TONN	1	66	26	1436
3209.110	TONN	11	189	59	1109	3901.450	TONN	93	3542	185	6422
3209.140	TONN	15	490	113	3287	3901.510	TONN	30	461	240	3688
3209.191	TONN	16	186	394	5546	3901.530	TONN	26	1010	78	3071
3209.193	TONN	97	1966	1412	27943	3901.550	TONN	1	31	7	213
3209.199	TONN	26	290	183	2998	3901.610	TONN	20	506	172	4066
3209.300	TONN	172	1616	1841	18611	3901.620	TONN	124	1477	1081	9953
3209.400	TONN	167	4609	1346	39660	3901.700	TONN	3	140	28	1996
3209.500	TONN	29	722	654	15591	3901.810	TONN	205	5508	1168	33366
3209.709	TONN	643	11763	5762	102140	3901.912	TONN	13	203	98	1587
3209.809	TONN	16	402	231	5758	3901.919	TONN	83	931	687	7564
3212.001	TONN	10	107	33	391	3902.211	TONN	5964	29865	49003	236837
3212.002	TONN	23	106	179	688	3902.215	TONN	10248	52672	86491	425067
3212.009	TONN	45	650	277	5290	3902.219	TONN	-	-	34	162
3213.110	TONN	18	422	133	2711	3902.231	TONN	37	553	481	5440
3213.190	TONN	67	1674	624	16614	3902.232	TONN	340	4696	2517	34212
KAP.32			51478		482221	3902.240	TONN	358	3909	2079	25766
3304.009	TONN	12	129	103	1521	3902.290	TONN	14	23	459	334
3306.111	TONN	0	24	1	398	3902.310	TONN	5623	31062	48278	282162
3306.121	TONN	5	437	14	2642	3902.330	TONN	29	903	256	6858
3306.210	TONN	11	492	115	6028	3902.350	TONN	22	348	1003	2442
3306.230	TONN	1	618	4	2884	3902.361	TONN	614	6422	5153	45964
						3902.362	TONN	28	300	59	1076
						3902.379	TONN	54	961	496	8345

TABELL 11, FORTS. UTFØRSEL. VIKTIGERE VARER ETTER

TOLLSAMARBEIDSRÅDETS NOMENKLATUR (CCCN).

VARENR.	MENGDE- ENHET	SEPTEMBER 1987		JANUAR - SEPTEMBER 1987		VARENR.	MENGDE- ENHET	SEPTEMBER 1987		JANUAR - SEPTEMBER 1987	
		MENGDE	VERDI	MENGDE	VERDI			MENGDE	VERDI	MENGDE	VERDI
		1000 KR.		1000 KR.				1000 KR.		1000 KR.	
3902.380	TONN	25	435	108	1540	4401.910	KUB. M.	1745	133	21256	1390
3902.411	TONN	:	24533	:	219364	4401.920	KUB. M.	4561	291	39789	2434
3902.419	TONN	:	2193	:	33285	4401.990	KUB. M.	3281	273	29068	2192
3902.421	TONN	263	1613	2942	16218	4403.100	KUB. M.	7756	3213	203849	80607
3902.425	TONN	16	312	218	3254	4403.603	KUB. M.	12500	3309	39513	11076
3902.428	TONN	11	149	211	2676	4403.605	KUB. M.	31216	8932	205616	62763
3902.431	TONN	2	127	17	1134	4403.606	KUB. M.	5784	1496	23179	6036
3902.432	TONN	229	6735	1429	43094	4403.700	KUB. M.	38	60	792	1718
3902.433	TONN	2030	26334	14739	184734	4403.900	KUB. M.	13	43	1240	1528
3902.440	TONN	330	2508	2794	20496	4405.110	KUB. M.	211	322	1409	2605
3902.450	TONN	22	414	156	3140	4405.120	KUB. M.	220	304	1189	1306
3902.561	TONN	794	3931	6640	35017	4405.150	KUB. M.	886	1422	8758	12225
3902.710	TONN	225	3563	1474	24520	4405.160	KUB. M.	569	754	5248	6328
3902.730	TONN	54	1218	257	5478	4405.190	KUB. M.	19736	21004	147839	157219
3902.900	TONN	783	6640	6264	47044	4407.000	KUB. M.	3328	636	4397	1075
3903.105	TONN	94	2024	719	15203	4409.100	KUB. M.	10570	2168	61674	18395
3903.201	TONN	48	1396	280	8684	4411.110	TONN	218	931	2008	8527
3907.290	TONN	7	542	77	4054	4411.120	TONN	582	1418	3161	7618
3907.310	TONN	111	2054	1174	20181	4411.200	TONN	713	1950	11938	31593
3907.321	TONN	146	2423	1008	15877	4413.250	KUB. M.	120	157	1950	3333
3907.322	TONN	192	5087	1539	40405	4413.290	KUB. M.	3566	5146	30745	43584
3907.330	TONN	13	238	160	2964	4414.999	KUB. M.	9	125	211	1776
3907.361	TONN	205	4114	1994	38272	4415.211	KUB. M.	35	434	361	3490
3907.362	TONN	220	4230	1914	37214	4415.219	KUB. M.	60	261	672	2098
3907.371	TONN	4	179	41	1154	4415.221	KUB. M.	366	1629	1374	8042
3907.379	TONN	33	566	286	5664	4415.403	TONN	0	279	0	2518
3907.390	TONN	23	642	193	6224	4418.010	KUB. M.	3789	4311	32388	39438
3907.409	TONN	23	840	245	7647	4418.020	KUB. M.	565	1137	5382	9212
3907.500	TONN	4	146	58	3553	4418.030	KUB. M.	762	2012	5227	13395
3907.600	TONN	11	974	157	10047	4418.070	KUB. M.	666	1328	4124	9031
3907.800	TONN	33	1850	148	9480	4419.001	TONN	1	57	30	1109
3907.902	TONN	8	140	63	1186	4421.900	TONN	27	146	249	1320
3907.905	TONN	30	1350	184	8206	4422.009	TONN	4	20	211	1383
3907.912	TONN	152	3525	811	19333	4423.101	TONN	250	2842	1801	18142
3907.999	TONN	402	15708	2818	111701	4423.109	TONN	123	2101	1049	15005
KAP.39			:		:	4423.200	KV. M.	33712	5038	251607	36382
4005.009	TONN	0	16	35	658	4423.301	STK.	656	1214	4604	6857
4008.104	TONN	5	75	47	1309	4423.305	STK.	678	602	3924	3351
4008.208	TONN	20	516	48	1396	4423.306	STK.	4737	1814	36208	11303
4008.508	TONN	15	368	74	2601	4423.309	TONN	26	466	135	2471
4009.100	TONN	2	107	13	668	4423.401	STK.	2828	3098	25205	24569
4009.500	TONN	0	41	75	4668	4423.910	STK.	327	296	1003	1082
4009.911	TONN	25	1460	146	7861	4423.990	TONN	318	3065	1945	16766
4009.919	TONN	54	4026	255	17540	4427.900	TONN	1	185	15	1378
4009.990	TONN	1	211	21	2161	4428.903	TONN	33	204	304	1389
4010.600	TONN	213	5351	1190	31720	4428.908	TONN	62	1467	556	12871
4011.330	STK.	120199	25714	825672	165117	KAP.44		89702		722876	
4011.340	STK.	498	393	5169	4263	KAP.45		39		266	
4011.403	STK.	150	878	1517	7261	KAP.46		14		253	
4011.407	STK.	294	219	1721	1076	4701.104	TONN	1330	2331	18272	34703
4011.594	TONN	19	33	264	1922	4701.109	TONN	12240	28986	129034	277582
4014.100	TONN	10	563	100	6275	4701.200	TONN	2915	7491	20069	53913
4014.200	TONN	12	630	141	7240	4701.250	TONN	15280	68395	119761	527615
4014.900	TONN	25	741	122	5329	4701.400	TONN	14019	52121	123241	459446
KAP.40			42369		276266	4701.505	TONN	376	165	3597	2089
4101.310	TONN	673	12683	4487	82808	4701.509	TONN	-	-	2047	4762
4101.510	TONN	34	359	233	3284	4701.600	TONN	3585	14277	35984	144645
4101.590	TONN	32	318	1352	24281	4702.010	TONN	1724	1572	14051	18432
4101.901	TONN	0	3	118	1599	4702.090	TONN	2854	1835	13570	8477
4102.110	TONN	-	-	47	1066	KAP.47		177172		1528064	
4102.140	TONN	212	4519	1593	33595	4801.111	TONN	54618	180012	539587	1785824
4102.405	TONN	6	1201	39	7774	4801.112	TONN	91	400	407	1622
4102.901	TONN	39	4940	420	49231	4801.171	TONN	9293	35620	119679	471978
4102.902	TONN	54	6280	224	33416	4801.179	TONN	3654	12036	27653	92660
4102.905	TONN	15	273	5	3194	4801.190	TONN	1176	7974	9418	63604
4103.903	TONN	-	-	4	1164	4801.210	TONN	542	3829	8506	53020
4109.000	TONN	20	105	120	846	4801.260	TONN	480	2746	3016	17022
KAP.41			31128		246108	4801.280	TONN	6701	15902	46693	116223
4202.210	STK.	3515	365	13384	1572	4801.360	TONN	6	98	60	1090
4202.420	STK.	1243	264	19024	2963	4801.410	TONN	6776	24360	46020	168209
4202.430	STK.	1584	127	7372	764	4801.441	TONN	3042	10300	35095	121597
4202.512	STK.	974	53	14298	590	4801.442	TONN	44	249	231	1353
4202.540	STK.	10335440	2299	82667047	19311	4801.491	TONN	877	3208	8082	30683
4202.580	STK.	6741	197	77975	2449	4801.492	TONN	851	5460	8779	56168
4202.810	STK.	1108	159	7056	1606	4801.496	TONN	232	1575	2221	14262
4203.200	PAR	982	92	32181	1792	4801.497	TONN	546	3781	5073	35390
4203.304	STK.	113	159	2681	1815	4801.801	TONN	560	3101	6134	32799
4203.306	STK.	1365	1635	8910	8242	4801.802	TONN	1638	8710	12804	69224
4203.309	STK.	291	180	7104	1796	4801.803	TONN	203	2244	1702	18643
KAP.42			6172		48416	4801.804	TONN	353	2854	2728	23525
4301.200	STK.	19420	7080	718435	209953	4801.805	TONN	89	575	2003	12463
4301.301	STK.	23810	10669	438878	191263	4801.806	TONN	113	725	1794	11040
4301.302	STK.	540	810	152026	207503	4801.808	TONN	424	957	3471	7290
4301.309	STK.	1118	1016	145174	98344	4801.809	TONN	631	2589	3773	15614
4301.900	STK.	50	10	14335	6279	4803.002	TONN	2992	26201	25413	210922
4302.200	TONN	0	737	2	8195	4803.003	TONN	47	498	677	7685
4302.300	TONN	0	285	1	2616	4804.999	TONN	60	830	518	4767
4302.450	TONN	2	503	9	2480	4805.100	TONN	205	1385	571	4160
4302.600	TONN	4	984	41	13282	4805.300	TONN	1139	7035	7386	45314
4302.709	TONN	2	612	9	5676	4805.500	TONN	94	557	1212	6791
4303.002	TONN	0	391	1	2511	4807.110	TONN	166	899	672	3124
4303.004	TONN	0	869	2	6593	4807.200	TONN	54	602	365	4977
4303.007	TONN	3	3117	6	8737	4807.310	TONN	525	2061	735	4280
KAP.43			27454		766536						

TABELL 11. FORTS. UTFØRSEL. VIKTIGERE VARER ETTER TOLLSAMARBEIDSRÅDETS NOMENKLATUR (CCCN).

VARENR.	MENGDE- ENHET	1987 JANUAR - SEPTEMBER 1987				VARENR.	MENGDE- ENHET	1987 JANUAR - SEPTEMBER 1987			
		SEPTEMBER		SEPTEMBER				SEPTEMBER		SEPTEMBER	
		MENGDE	VERDI	MENGDE	VERDI			MENGDE	VERDI	MENGDE	VERDI
		1000 KR.		1000 KR.				1000 KR.		1000 KR.	
4807.392	TONN	1035	5440	8089	41209	KAP.56		3917		31251	
4807.398	TONN	1127	5754	12994	65385						
4807.400	TONN	107	675	1125	7750	KAP.57		2		48	
4807.700	TONN	1166	8199	9319	66556						
4807.890	TONN	43	800	401	5806	5801.100	TONN	1	309	5	2400
4807.908	TONN	12	250	165	3894	5802.300	TONN	0	48	9	739
4811.000	TONN	1	94	16	674	5802.400	TONN	-	-	1	54
4814.100	TONN	86	1369	845	13441	5802.500	TONN	9	334	60	1498
4815.200	TONN	3	435	18	2552	5805.004	TONN	0	25	5	452
4815.301	TONN	169	1140	1019	6952	KAP.58		1559		10448	
4815.909	TONN	20	279	236	3207						
4816.110	TONN	97	1503	763	9726	5901.101	TONN	26	778	143	4250
4816.191	TONN	189	1765	1765	13366	5901.109	TONN	11	230	99	2226
4816.199	TONN	161	2234	2076	24976	5901.220	TONN	89	4880	697	37910
4816.200	TONN	305	1723	1296	8013	5902.100	TONN	14	228	136	2574
4816.300	TONN	42	738	271	4518	5902.908	TONN	0	5	14	452
4816.909	TONN	226	2514	3840	41230	5903.100	TONN	82	2747	1228	36836
4818.000	TONN	35	755	214	5574	5904.011	TONN	15	353	238	4738
4819.000	TONN	10	548	93	4767	5904.021	TONN	48	1193	380	12853
4821.100	TONN	203	1814	1388	12509	5904.029	TONN	35	697	217	4216
4821.600	TONN	130	1941	1303	18094	5904.090	TONN	1	280	43	2327
4821.700	TONN	161	2223	1065	16776	5905.001	TONN	80	3723	498	32171
4821.800	TONN	85	2094	521	15197	5905.003	TONN	1	74	34	2586
4821.920	TONN	22	430	115	2050	5905.004	TONN	14	1343	47	4411
4821.999	TONN	269	2551	3290	31205	5905.008	TONN	0	11	3	179
KAP.48			417051		3944673	5906.000	TONN	34	934	273	5508
4901.101	TONN	11	354	115	3275	5908.908	TONN	148	7662	815	45010
4901.102	TONN	209	4078	1753	29837	5910.900	TONN	:	186	:	2624
4901.200	TONN	3	119	20	514	5911.909	TONN	6	601	94	8566
4901.900	TONN	5	352	162	4160	5913.101	TONN	1	78	9	1111
4902.000	TONN	13	44	91	2169	5915.000	TONN	11	1438	32	3696
4905.100	TONN	0	32	26	1590	5917.002	TONN	3	3329	20	23422
4906.000	TONN	0	253	4	2876	5917.017	TONN	0	44	2	427
4909.000	TONN	11	380	48	2329	5917.019	TONN	1	304	11	2224
4910.000	TONN	0	50	79	2447	KAP.59		71566		245129	
4911.209	TONN	45	1251	374	11293	6001.101	TONN	3	162	19	1485
4911.904	TONN	1	218	9	1201	6001.102	TONN	39	2805	233	16557
4911.909	TONN	37	1877	244	13606	6001.501	TONN	10	571	85	4457
KAP.49			9039		76436	6001.700	TONN	3	154	20	850
KAP.50			6		125	6002.101	PAR	19829	233	125280	1612
5101.121	TONN	-	-	1	55	6002.930	PAR	6273	303	23215	966
5101.129	TONN	-	-	49	1581	6003.140	DUS.PAR	270	57	3527	662
5101.210	TONN	-	-	21	715	6003.190	DUS.PAR	1715	152	27140	2907
5101.409	TONN	82	1779	559	11613	6003.920	DUS.PAR	5529	2482	12644	5285
5102.100	TONN	12	231	45	1980	6003.941	DUS.PAR	9299	2097	23219	5698
5103.100	TONN	5	900	26	5003	6004.150	STK.	1232	163	131820	3825
5104.300	TONN	40	2535	557	29519	6004.620	STK.	100050	528	522899	2858
KAP.51			5605		54200	6004.720	STK.	90580	5131	226660	15681
KAP.52			-		383	6004.740	STK.	4199	399	18918	1694
5301.100	TONN	83	1034	1669	20410	6004.750	STK.	12682	285	70869	1514
5301.900	TONN	71	1467	596	11359	6004.790	STK.	3381	172	140200	5913
5306.100	TONN	34	2061	265	16438	6004.840	STK.	2322	136	6656	374
5306.500	TONN	16	643	88	3280	6004.850	STK.	11855	167	74264	1102
5307.101	TONN	4	302	14	925	6005.120	STK.	1129	209	13112	2921
5307.102	TONN	0	27	46	2988	6005.150	STK.	4417	618	32417	5358
5310.201	TONN	14	1320	74	6880	6005.320	STK.	59537	9854	217048	30091
5310.202	TONN	20	1982	102	9999	6005.340	STK.	17493	3710	134629	24929
5310.800	TONN	10	869	38	3118	6005.350	STK.	14246	1292	122686	10327
5311.100	TONN	0	49	5	533	6005.620	STK.	2820	440	29620	4902
5311.200	TONN	1	243	18	3020	6005.650	STK.	2936	307	53992	3765
5311.500	TONN	14	1539	127	14426	6005.821	STK.	4518	367	19884	1472
KAP.53			11632		94120	6005.822	STK.	1302	207	13273	1014
5403.000	TONN	-	-	12	423	6005.920	TONN	1	44	9	810
KAP.54			-		497	6006.921	STK.	344	709	3723	7532
5505.300	TONN	36	567	306	5224	KAP.60		34759		176469	
5505.400	TONN	42	828	454	7875	6101.080	STK.	20726	2933	142073	29209
5506.900	TONN	1	117	18	1555	6101.250	STK.	625	276	13538	2971
5509.109	TONN	10	676	43	4035	6101.260	STK.	1212	404	9285	2688
5509.211	TONN	12	563	73	3825	6101.290	STK.	2706	365	24788	2681
5509.212	TONN	2	420	14	1196	6101.340	STK.	151	127	1074	828
5509.213	TONN	63	4195	304	19674	6101.350	STK.	7	2	1367	448
5509.292	TONN	3	297	6	986	6101.450	STK.	34	18	2991	676
5509.293	TONN	2	168	43	1658	6101.540	STK.	208	38	1973	253
5509.294	TONN	2	368	18	2424	6101.550	STK.	2762	385	63684	6466
5509.813	TONN	80	5082	743	48587	6101.560	STK.	831	162	9225	1402
5509.894	TONN	1	276	10	1787	6101.590	STK.	1787	148	10274	832
KAP.55			13882		100556	6101.950	STK.	5129	110	21502	4514
5601.200	TONN	2	55	62	1070	6101.960	STK.	3571	678	14147	3638
5605.100	TONN	16	501	70	2082	6102.140	STK.	575	309	1505	669
5606.110	TONN	11	770	212	10894	6102.150	STK.	216	69	5243	921
5606.150	TONN	7	663	18	1486	6102.190	STK.	190	36	934	287
5606.200	TONN	0	8	5	332	6102.250	STK.	1259	160	20201	3289
5607.101	TONN	3	401	42	4528	6102.290	STK.	20	13	1789	354
5607.109	TONN	0	39	3	302	6102.362	STK.	455	87	7074	1349
5607.209	TONN	5	320	42	3452	6102.450	STK.	4392	469	35981	2703
5607.401	TONN	0	12	1	72	6102.490	STK.	4	4	1280	190
5607.409	TONN	1	85	11	1167	6102.550	STK.	3513	364	34038	2196
5607.999	TONN	0	21	3	548	6102.560	STK.	1451	166	21892	2415
						6102.590	STK.	28	8	1656	275
						6102.650	STK.	9103	1165	101313	9454
						6102.690	STK.	334	48	4852	392
						6102.951	STK.	51	18	17574	2294
						6102.961	STK.	864	212	7763	1294
						6103.150	STK.	799	106	28070	2015
						6103.160	STK.	609	74	17296	1788

TABELL 11, FORTS. UTFØRSEL. VIKTIGERE VARER ETTER TOLLSAMARBEIDSRÅDETS NOMENKLATUR (CCCN).

VARENR.	MENGDE- ENHET	SEPTEMBER 1987 JANUAR - SEPTEMBER 1987				VARENR.	MENGDE- ENHET	SEPTEMBER 1987 JANUAR - SEPTEMBER 1987			
		MENGDE	VERDI	MENGDE	VERDI			MENGDE	VERDI	MENGDE	VERDI
		1000 KR.		1000 KR.				1000 KR.		1000 KR.	
6110.010	PAR	73824	1884	174971	4621	7111.300	KG.	23	1425	103	5209
KAP.61			12977		110041	7111.900	KG.	115	715	317	10461
6201.400	TONN	7	984	25	3362	7112.101	KG.	12	150	117	1390
6202.110	TONN	30	2848	170	16683	7112.107	KG.	56	258	486	3116
6202.210	TONN	1	235	3	625	7112.201	KG.	31	2117	111	11864
6202.290	TONN	1	109	6	530	7113.199	KG.	68	410	560	3319
6202.500	TONN	1	208	18	3526	7114.003	KG.	21	1968	130	12156
6202.720	TONN	1	165	10	1452	7114.004	KG.	-	-	19	1900
6203.709	TONN	14	439	136	3564	7115.001	KG.	-	-	23	1116
6204.190	TONN	2	27	15	273	7116.009	TONN	0	164	2	1865
6204.321	STK.	93	132	2587	3863	KAP.71			29616		233956
6204.329	STK.	8	11	141	336	KAP.72			-		-
6204.359	STK.	82	222	85	233	7301.100	TONN	1236	1276	11372	13097
6204.390	STK.	27	126	133	541	7302.101	TONN	4672	9787	51763	109134
6205.908	TONN	2	256	76	12837	7302.109	TONN	11556	44100	74491	302291
6205.909	TONN	2	483	33	5310	7302.200	TONN	23833	98530	247147	1022339
KAP.62			6946		59970	7302.300	TONN	12627	38013	149969	447576
6301.000	TONN	86	501	488	2108	7302.900	TONN	935	8820	7991	76048
KAP.63			512		2539	7303.800	TONN	67	290	497	1628
6401.120	PAR	34698	1819	246600	12263	7303.909	TONN	369	1171	4343	8315
6401.201	PAR	4140	321	12336	1645	7307.101	TONN	1029	855	12086	14062
6402.029	PAR	10358	1119	156109	14441	7307.102	TONN	6863	10640	38426	58744
6402.031	PAR	1100	400	3110	999	7308.000	TONN	-	-	71	265
6402.039	PAR	8597	947	85694	8632	7309.005	TONN	973	2476	3537	9197
6402.042	PAR.	479	245	2612	730	7310.111	TONN	1051	1694	5236	9210
6402.049	PAR	1502	260	8594	1560	7310.120	TONN	15885	26904	122492	207208
6402.079	PAR	2153	109	35836	1918	7310.291	TONN	227	750	2101	7446
6405.909	TONN	2	121	22	1194	7310.292	TONN	39	164	337	1284
KAP.64			6466		49139	7310.293	TONN	58	191	295	1174
6505.909	STK.	19394	990	120169	2687	7311.120	TONN	19742	44196	128497	293956
KAP.65			1464		3260	7311.150	TONN	630	1440	4088	9775
KAP.66			64		290	7311.192	TONN	329	1137	2981	10329
KAP.67			26		280	7311.193	TONN	1734	4964	14630	43449
6802.209	TONN	14	166	246	2053	7311.291	TONN	1043	2719	5121	14146
6803.000	TONN	2292	5431	10949	30457	7311.905	TONN	-	-	12	107
6804.050	TONN	1	50	7	381	7312.309	TONN	858	2305	5352	16204
6804.202	TONN	21	200	163	2217	7312.908	TONN	1521	5731	8162	31707
6804.900	TONN	30	846	174	5494	7313.100	TONN	1233	4204	8125	28294
6806.901	TONN	158	3355	975	19194	7313.111	TONN	1285	3734	13446	36822
6807.300	TONN	138	555	820	3528	7313.119	TONN	486	1451	3652	11004
6807.900	TONN	77	276	563	2281	7313.190	TONN	160	562	933	3356
6808.001	TONN	838	3301	4308	15053	7313.330	TONN	929	2797	4159	13180
6810.100	TONN	9103	9911	44061	53025	7313.390	TONN	581	2450	1840	6769
6810.900	TONN	159	758	1506	7500	7313.600	TONN	7227	33730	69848	328830
6811.110	KUB. M.	-	-	65	48	7313.701	TONN	9	36	60	228
6811.500	TONN	180	398	210	478	7313.709	TONN	265	1043	2759	11552
6811.900	TONN	-	-	251	597	7313.902	TONN	125	1408	937	9609
6816.100	TONN	0	90	11	301	7313.903	TONN	22	204	202	1952
6816.908	TONN	984	6948	6033	49209	7313.909	TONN	80	251	252	1846
KAP.68			32501		194782	7314.106	TONN	479	2266	4608	20188
6902.200	TONN	61	286	1513	4725	7314.506	TONN	303	1589	1872	8967
6902.300	TONN	538	807	6185	9138	7315.390	TONN	4	122	66	1575
6902.900	TONN	-	-	303	2340	7315.730	TONN	9	66	92	928
6903.909	TONN	81	2529	760	25357	7315.820	TONN	18	283	149	2295
6904.901	STK.	52220	86	236086	437	7315.830	TONN	-	-	165	596
6904.909	STK.	61419	834	1026913	6803	7315.850	TONN	7	22	62	765
6911.000	TONN	16	1035	104	7247	7315.913	TONN	-	-	43	247
6912.002	TONN	51	2019	423	16725	7316.100	TONN	-	-	591	437
6914.002	TONN	4	250	40	1814	7318.210	TONN	360	2478	3099	11031
KAP.69			9049		80250	7318.230	TONN	1106	3585	2942	24608
7006.009	TONN	135	750	827	4417	7318.270	TONN	102	1185	735	13074
7007.300	TONN	595	6149	3928	37485	7318.290	TONN	-	-	2	141
7008.004	TONN	1	54	8	401	7318.510	TONN	:	245	:	2489
7008.008	TONN	46	906	456	9133	7318.520	TONN	:	4137	:	25356
7009.009	TONN	3	101	19	546	7318.530	TONN	:	1955	:	16284
7010.200	TONN	136	283	2439	5741	7318.550	TONN	:	8514	:	60549
7010.301	TONN	121	278	1006	2152	7318.560	TONN	-	-	2	50
7010.900	TONN	86	413	2355	5842	7318.570	TONN	3	66	118	7403
7013.005	TONN	0	68	6	1036	7318.909	TONN	133	904	657	5202
7020.102	TONN	41	623	219	3777	7320.100	TONN	:	-	:	107
7020.109	TONN	760	6776	5269	51681	7320.209	TONN	65	1754	351	9610
7020.200	TONN	-	-	254	2602	7320.910	TONN	23	1623	283	20310
7020.901	TONN	21	399	291	3761	7320.920	TONN	0	86	122	1720
7020.909	TONN	10	250	121	3229	7320.990	TONN	185	8272	1280	50130
KAP.70			18453		141730	7321.210	TONN	14	131	204	5369
7101.000	KG.	1	246	38	2577	7321.220	TONN	18	1002	109	5958
7105.100	KG.	134	302	784	1016	7321.290	TONN	236	2997	1716	30333
7105.901	KG.	1246	2039	19923	27172	7321.901	TONN	57	339	243	1344
7105.909	KG.	977	1174	5627	6976	7321.902	TONN	14	155	677	42212
7107.100	KG.	31	3031	296	24933	7321.908	TONN	694	11223	3854	67265
7107.901	KG.	29	1381	144	9147	7322.000	TONN	147	4691	933	47165
7107.909	KG.	-	-	62	7668	7323.100	TONN	134	517	686	3061
7109.110	KG.	89	11501	490	60973	7323.301	TONN	-	-	241	12652
7109.190	KG.	81	2420	635	26805	7323.309	TONN	-	-	4	84
7109.201	KG.	-	-	32	4249	7323.903	TONN	76	921	439	4987
7111.100	KG.	-	-	11874	3930	7323.909	TONN	6	200	85	3348
						7324.009	TONN	32	351	489	4545
						7325.100	TONN	157	1460	800	6880
						7325.200	TONN	231	2606	3680	33651
						7329.310	TONN	0	2	113	474
						7329.901	TONN	389	5357	1496	20178
						7329.902	TONN	6	124	147	2608
						7329.909	TONN	132	1297	560	8902

TABELL 11, FORTS. UTFØRSEL. VIKTIGERE VARER ETTER TOLLSAMARBEIDSRÅDETS NOMENKLATUR (CCCN).

VARENR.	MENGDE- ENHET	SEPTEMBER 1987 JANUAR - SEPTEMBER 1987				VARENR.	MENGDE- ENHET	SEPTEMBER 1987 JANUAR - SEPTEMBER 1987			
		MENGDE		VERDI				MENGDE		VERDI	
			1000 KR.		1000 KR.				1000 KR.		1000 KR.
7330.000	TONN	0	15	45	426	8104.610	TONN	19	544	100	1805
7331.101	TONN	14	306	86	1486	8104.620	TONN	96	9012	1144	105864
7331.209	TONN	1	55	15	406	KAP.81			9557		108475
7332.115	TONN	4	119	30	792						
7332.195	TONN	1	48	20	466	8201.100	STK.	16110	442	129359	3997
7332.196	TONN	1	74	6	950	8201.500	STK.	328	19	7335	318
7332.197	TONN	65	1817	1033	19012	8201.901	STK.	-	-	23974	864
7332.909	TONN	5	273	45	1624	8201.908	STK.	2155	116	22561	1389
7336.159	STK.	5705	10118	21066	38911	8202.307	TONN	3	517	38	3040
7336.800	TONN	153	3019	983	14401	8202.702	TONN	1	59	31	1521
7337.909	TONN	5	203	61	3088	8203.199	TONN	1	106	19	2526
7338.190	TONN	15	428	76	1794	8204.340	TONN	3	280	15	1274
7338.204	TONN	11	926	138	11632	8204.360	TONN	2	386	11	2189
7338.208	TONN	1	126	11	735	8204.390	TONN	15	963	97	5604
7338.493	TONN	0	3	14	460	8205.104	TONN	5	1720	48	15702
7338.699	TONN	7	565	115	7452	8205.105	TONN	25	1191	183	9203
7338.910	TONN	4	259	126	2080	8205.106	TONN	1	1032	7	6136
7338.950	TONN	106	1456	821	10794	8205.108	TONN	0	19	5	1171
7340.001	TONN	0	21	53	1802	8205.300	TONN	0	105	3	1419
7340.002	TONN	-	-	30	981	8205.509	TONN	3	1154	36	11997
7340.200	TONN	228	2611	2356	23279	8205.809	TONN	6	872	151	19732
7340.300	TONN	1	102	49	1153	8206.009	TONN	17	1621	127	11273
7340.400	TONN	-	-	29	1262	8209.902	TONN	0	46	10	1804
7340.909	TONN	831	13588	6393	122404	8214.001	TONN	2	455	13	2283
KAP.73			480314		4115004	8214.009	TONN	0	109	2	656
						KAP.82			12462		116458
7401.150	TONN	-	-	710	5685						
7401.210	TONN	2321	26315	22164	222914	8301.109	TONN	27	4605	185	28000
7401.600	TONN	963	6070	7209	45607	8301.809	TONN	1	24	11	1307
7403.209	TONN	20	588	190	4938	8301.859	TONN	4	330	146	12728
7403.300	TONN	5	65	56	699	8302.206	TONN	23	639	209	5554
7403.610	TONN	11	182	58	968	8302.207	TONN	21	1153	129	7855
7403.659	TONN	12	114	73	1181	8302.901	TONN	104	4408	1085	45816
7403.710	TONN	113	1296	801	8989	8302.909	TONN	118	6056	801	41890
7408.201	TONN	62	3630	705	42930	8303.000	TONN	195	4843	1056	28527
7410.000	TONN	14	318	317	4162	8304.000	TONN	54	1724	257	9177
7415.190	TONN	-	-	12	341	8306.100	TONN	1	351	11	3016
7415.900	TONN	0	7	15	443	8306.900	TONN	1	35	9	451
7418.109	TONN	10	869	25	2182	8307.102	TONN	61	5830	363	33190
7418.500	TONN	1	54	26	1107	8307.109	TONN	63	7127	480	53170
7419.900	TONN	104	4046	903	31830	8307.202	TONN	275	11204	1634	72206
KAP.74			43714		379161	8307.209	TONN	32	1934	190	11269
						8307.309	TONN	0	42	282	8816
7501.200	TONN	3350	106185	32088	920635	8307.802	TONN	25	1367	213	13716
7501.600	TONN	1	20	79	893	8307.809	TONN	24	1365	111	6183
7503.300	TONN	0	85	4	1084	8308.000	TONN	3	114	29	1244
KAP.75			106376		926707	8314.000	TONN	1	176	4	885
						8315.100	TONN	4	128	107	3591
7601.100	TONN	35642	376501	245159	2395065	KAP.83			53920		394995
7601.200	TONN	35140	373840	301341	3129818						
7601.300	TONN	3481	16302	26141	125869	8401.100	STK.	-	-	8	825
7602.100	TONN	2141	23361	16348	170906	8401.909	TONN	0	10	4	1041
7602.200	TONN	99	1416	643	8313	8403.100	STK.	-	-	116	1026
7602.301	TONN	48	992	1076	19780	8406.210	STK.	280	1618	607	3698
7602.309	TONN	882	22902	8050	195287	8406.400	STK.	126	732	1795	5104
7603.001	TONN	530	7985	4127	61584	8406.600	STK.	12	42	409	3180
7603.002	TONN	-	-	0	29	8406.703	STK.	-	-	27	2795
7603.009	TONN	4236	64922	39973	595714	8406.704	STK.	1	1662	8	10755
7604.101	TONN	9	161	65	987	8406.705	STK.	-	-	4	13420
7604.109	TONN	64	1737	459	10869	8406.706	STK.	9	178	118	2782
7604.800	TONN	-	-	41	1613	8406.707	STK.	37	1499	270	11556
7604.900	TONN	14	317	74	1803	8406.708	STK.	3	131	233	5781
7606.000	TONN	45	1097	1424	27088	8406.800	STK.	47	321	900	3955
7607.000	TONN	3	347	29	2589	8406.959	TONN	8	531	75	3536
7608.200	TONN	22	1414	82	6901	8406.991	TONN	37	1496	245	9374
7608.900	TONN	121	5726	1083	51269	8406.999	TONN	188	19185	1682	167556
7609.000	TONN	3	132	8	687	8407.400	STK.	-	-	82	24401
7610.100	TONN	46	2364	382	18957	8407.501	STK.	79	514	1860	11558
7610.200	TONN	-	-	21	1338	8407.509	STK.	158	2364	1191	21844
7610.400	TONN	64	2332	204	8776	8407.900	TONN	89	13769	619	76215
7610.900	TONN	87	3481	893	40995	8408.819	STK.	:	4656	:	35432
7612.000	TONN	556	8375	3717	58184	8408.910	TONN	0	3246	2	8035
7615.100	TONN	16	750	219	10186	8408.931	TONN	5	22743	56	212411
7615.200	TONN	0	29	9	508	8408.939	TONN	8	4716	26	23884
7615.500	TONN	19	641	115	4461	8408.999	TONN	0	86	2	935
7616.100	TONN	2	240	7	1109	8410.001	STK.	345	154	3802	971
7616.200	TONN	4	142	39	1635	8410.100	STK.	60	2096	404	4399
7616.903	TONN	13	447	49	2298	8410.300	STK.	461	2171	3647	12625
7616.909	TONN	408	16701	6289	339163	8410.400	STK.	133	18543	1072	155932
KAP.76			934674		7293946	8410.705	STK.	649	2622	1926	21138
						8410.901	TONN	41	9814	342	90946
7701.100	TONN	:	63178	:	717386	8411.103	STK.	-	-	65	371
7702.008	TONN	0	213	4	2310	8411.105	STK.	11	575	167	7695
KAP.77			65602		736228	8411.106	STK.	3	251	12	812
						8411.107	STK.	316	2285	2311	18781
7801.300	TONN	1149	1183	5657	6687	8411.500	STK.	1060	1634	7114	11823
KAP.78			1192		7011	8411.916	TONN	4	1141	36	10268
						8411.919	TONN	3	780	16	5464
7901.100	TONN	7401	39695	70789	383893	8411.951	TONN	3	287	28	2343
7901.200	TONN	445	2619	5354	32496	8411.959	TONN	16	714	29	3996
7901.300	TONN	24	104	433	1373	8412.000	STK.	56	421	491	4554
7903.300	TONN	931	7523	5606	45080	8414.801	STK.	2	196	21	4427
7906.009	TONN	140	1430	993	10117	8414.809	STK.	2	19	3	23
KAP.79			51597		473763	8414.909	TONN	1	66	14	342
						8415.209	STK.	278	2248	2390	13253
8006.000	TONN	2	672	25	6019						
KAP.80			929		7151						

TABELL 11, FORTS. UTFØRSEL. VIKTIGERE VARER ETTER TOLLSAMARBEIDSRÅDETS NOMENKLATUR (CCCN).

VARENR.	MENGDE- ENHET	SEPTEMBER 1987 JANUAR - SEPTEMBER 1987				VARENR.	MENGDE- ENHET	SEPTEMBER 1987 JANUAR - SEPTEMBER 1987			
		MENGDE		VERDI				MENGDE		VERDI	
			1000 KR.		1000 KR.				1000 KR.		1000 KR.
8415.400	STK.	20	111	313	2490	8438.100	STK.	35	6	40	2290
8415.800	STK.	16	1911	1047	16764	8438.909	TONN	1	182	13	2496
8415.992	TONN	153	6762	1318	56869	8439.100	STK.	10	20	13	7651
8415.999	TONN	103	5693	812	36794	8439.909	TONN	0	136	101	10443
8416.909	TONN	1	8	42	3464	8440.903	TONN	1	209	24	2646
8417.310	STK.	43	218	492	2111	8440.909	TONN	1	188	8	880
8417.359	STK.	50	745	196	2699	8441.809	STK.	72	192	216	2029
8417.401	STK.	23	20	104	1829	8443.900	TONN	0	23	0	52
8417.409	STK.	690	2241	6076	21890	8445.100	STK.	8	202	64	4318
8417.509	STK.	1	6	867	23794	8445.250	STK.	2	285	31	1771
8417.602	STK.	4	10369	25	33913	8445.300	STK.	13	227	190	3467
8417.609	STK.	2	26	39	7918	8445.614	STK.	5	22	26	1520
8417.801	STK.	2	9	18	10437	8445.652	STK.	2	23	13	625
8417.809	STK.	147	1049	6592	6921	8445.659	STK.	5	43	31	2839
8417.902	TONN	78	3681	337	13820	8445.800	STK.	317	2211	418	14230
8417.909	TONN	19	1228	229	12474	8446.009	STK.	11	179	88	1856
8418.300	STK.	9	248	31	4479	8447.200	STK.	535	2506	2735	14784
8418.501	STK.	83	17	1288	433	8447.808	STK.	3	53	174	11660
8418.509	STK.	12598	1175	153500	27745	8448.509	TONN	3	281	48	6985
8418.608	STK.	29927	8352	88360	34525	8448.609	TONN	48	2071	235	9341
8418.930	TONN	-	-	0	46	8449.101	STK.	88	100	520	1131
8418.941	TONN	1	525	520	43383	8449.108	STK.	123	319	1108	2740
8418.999	TONN	11	2273	144	15053	8449.203	STK.	56	50	437	420
8419.309	STK.	17	2824	131	11625	8449.901	TONN	0	65	3	939
8419.401	STK.	1	15	15	1760	8449.909	TONN	5	346	51	3449
8419.408	STK.	13	2186	199	32817	8450.100	STK.	4	83	7119	2066
8419.909	TONN	15	1400	35	6444	8450.900	TONN	2	278	59	8892
8420.800	STK.	25	119	492	1397	8451.210	STK.	9	137	355	2314
8421.100	STK.	346	908	4574	11969	8451.300	STK.	-	-	12	221
8421.808	STK.	3800	2970	42138	36302	8452.500	STK.	1	5	153	840
8421.903	TONN	5	211	28	2555	8452.800	STK.	133	5099	971	35366
8421.909	TONN	1	186	40	3403	8453.200	STK.	40	366	321	33198
8422.101	STK.	-	1309	-	7683	8453.300	STK.	286	20727	1782	117719
8422.102	STK.	23	124	140	811	8453.400	STK.	6	327	32	736
8422.300	STK.	335	11382	2252	126079	8453.500	STK.	10283	77070	74566	533341
8422.501	STK.	29	8087	251	67955	8453.900	STK.	230	29635	2238	261633
8422.502	STK.	1	75	29	2193	8454.809	STK.	896	2536	2349	4541
8422.503	STK.	3	234	33	17151	8455.200	TONN	1	296	13	4021
8422.509	STK.	8	687	78	8920	8455.300	TONN	26	28292	288	250952
8422.802	STK.	9	55	359	2345	8455.400	TONN	1	101	8	718
8422.803	STK.	-	-	6	152	8456.200	STK.	1	662	10	699
8422.809	STK.	136	5885	990	69826	8456.300	STK.	3	70	16	290
8422.902	TONN	5	164	78	2167	8456.502	STK.	1	337	10	4958
8422.909	TONN	196	14667	1744	157772	8456.509	STK.	8	982	23	3615
8423.110	STK.	4	641	29	6693	8456.801	STK.	-	-	1	10
8423.150	STK.	1	184	12	2615	8456.809	STK.	-	-	5	13
8423.220	STK.	10	1264	66	11846	8456.909	TONN	36	613	106	4724
8423.291	STK.	5	1496	53	15657	8458.900	TONN	0	77	1	1031
8423.299	STK.	1	740	17	3521	8459.150	STK.	1	2261	14	3219
8423.304	STK.	-	-	16	4438	8459.331	STK.	3	179	20	1574
8423.401	STK.	1	358	25	11014	8459.339	STK.	15	10115	70	29413
8423.409	STK.	4	2552	66	22596	8459.393	STK.	9	221	48	1742
8423.601	STK.	1	35	15	1675	8459.399	STK.	1	152	7	212
8423.603	STK.	6	6456	40	37570	8459.400	STK.	-	-	23	15940
8423.609	STK.	2	25	39	8702	8459.501	STK.	-	-	3	3770
8423.707	STK.	35	360	91	2394	8459.508	STK.	5	66	29	941
8423.901	TONN	75	3157	261	12609	8459.700	STK.	1	1200	8	2144
8423.903	TONN	3	474	26	5626	8459.803	STK.	30	2814	291	31333
8423.906	TONN	330	31337	1936	208113	8459.804	STK.	3	35	74	481
8423.908	TONN	63	3213	1146	49704	8459.809	STK.	1014	25413	8930	163573
8424.102	STK.	768	18824	6497	154279	8459.999	TONN	103	13372	862	104490
8424.205	STK.	5	80	71	1029	8460.409	TONN	7	3081	127	31448
8424.206	STK.	63	1784	297	6276	8461.301	TONN	49	1763	442	17152
8424.408	STK.	56	468	213	3760	8461.302	TONN	94	9044	533	66959
8424.801	STK.	-	-	307	5436	8461.309	TONN	22	2287	185	24468
8424.808	STK.	36	125	467	2363	8461.409	TONN	7	2411	60	12694
8424.919	TONN	381	8343	4225	90051	8461.700	TONN	1	308	16	3740
8424.999	TONN	27	655	230	5154	8461.801	TONN	0	40	5	1018
8425.250	STK.	38	2668	389	13792	8461.809	TONN	0	271	34	5135
8425.600	STK.	3229	4795	42436	67438	8462.100	TONN	1	271	20	2406
8425.709	STK.	-	-	2	248	8463.109	TONN	4	178	32	2369
8425.808	STK.	29	151	652	13135	8463.202	TONN	1	311	6	946
8425.903	TONN	3	146	50	2490	8463.300	TONN	5	505	72	8344
8425.909	TONN	134	1802	954	14520	8463.400	TONN	51	6066	275	28859
8428.100	STK.	513	278	2596	1172	8463.502	TONN	15	675	81	3090
8428.900	TONN	1	22	6	312	8463.503	TONN	9	503	47	4224
8429.101	STK.	-	-	3	66	8464.001	TONN	1	50	3	704
8430.100	STK.	1	80	30	613	8464.009	TONN	0	249	11	5430
8430.502	STK.	3	1971	30	5964	8465.100	TONN	21	1445	337	27327
8430.508	STK.	19	15581	259	79291	8465.901	TONN	1	502	8	4753
8430.909	TONN	10	1402	129	15437	8465.909	TONN	4	810	72	9789
8431.109	STK.	1	250	36	22978	KAP.84			637713		5184839
8431.209	STK.	7	1351	24	9607						
8431.909	TONN	140	5594	1201	50141	8501.115	STK.	215	627	1113	5012
8432.108	STK.	45	65	128	4398	8501.119	STK.	15	225	79	1887
8433.100	STK.	26	12016	153	61062	8501.121	STK.	182	224	1825	1414
8433.900	TONN	7	2791	114	21799	8501.150	STK.	469	61	2454	743
8435.110	STK.	7	1129	49	13970	8501.164	STK.	85	204	3451	2826
8435.190	STK.	-	-	1	715	8501.165	STK.	59	732	744	8511
8435.501	STK.	35	1561	117	5835	8501.166	STK.	6	558	29	4957
8435.508	STK.	1	17	109	2184	8501.180	STK.	55	1759	428	15772
8435.901	TONN	3	172	13	844	8501.200	STK.	14	450	313	54086
8436.200	STK.	-	-	2	107	8501.300	STK.	1	19	14	6549
8435.902	TONN	1	54	9	930	8501.411	STK.	1235	123	17861	1892
8437.100	STK.	24	695	59	4901	8501.413	STK.	75	365	710	1135
8437.209	STK.	-	-	118	941	8501.415	STK.	264	208	4054	1985
						8501.416	STK.	22	1091	379	13642

TABELL 11, FORTS. UTFØRSEL. VIKTIGERE VARER ETTER TOLLSAMARBEIDSRÅDETS NOMENKLATUR (CCCN).

VARENR.	MENGDE- ENHET	SEPTEMBER 1987 JANUAR - SEPTEMBER 1987				VARENR.	MENGDE- ENHET	SEPTEMBER 1987 JANUAR - SEPTEMBER 1987			
		MENGDE	VERDI	MENGDE	VERDI			MENGDE	VERDI	MENGDE	VERDI
		1000 KR.		1000 KR.				1000 KR.		1000 KR.	
8501.417	STK.	-	-	12	2451	8519.104	TONN	12	1919	90	15230
8501.420	STK.	29	10859	158	61123	8519.109	TONN	2	1365	27	11115
8501.520	STK.	24143	4989	173421	37978	8519.310	TONN	13	520	16	3316
8501.592	STK.	45	973	286	6787	8519.420	TONN	8	506	39	2776
8501.599	STK.	3334	4905	19239	53651	8519.490	TONN	1	278	10	1548
8501.601	STK.	37573	858	266046	5340	8519.511	TONN	1	227	7	1257
8501.609	STK.	346	48	998	2579	8519.520	TONN	37	4351	259	31287
8501.910	TONN	2	534	17	4385	8519.591	TONN	2	268	30	3091
8501.993	TONN	78	1485	257	7595	8519.599	TONN	12	2918	84	14283
8501.999	TONN	7	1073	46	9600	8519.630	TONN	0	88	2	1436
8502.800	TONN	0	92	6	1444	8519.700	TONN	1	2480	15	14867
8503.199	TONN	1	95	4	587	8519.800	TONN	9	2167	194	51449
8503.209	TONN	0	20	21	1265	8519.901	TONN	25	2253	207	15351
8504.110	TONN	558	7175	4001	52088	8519.902	TONN	-	-	18	1178
8504.190	TONN	70	1494	497	12730	8519.909	TONN	91	11038	158	36781
8504.800	TONN	0	131	5	1235	8520.110	TONN	3	255	11	1249
8504.910	TONN	-	-	213	1722	8520.200	TONN	4	762	21	2332
8505.100	STK.	780	566	5884	2342	8520.809	TONN	1	125	5	1024
8505.401	STK.	4298	2118	27572	13961	8521.610	STK.	320120	3645	4524985	31342
8505.808	STK.	28	56	504	775	8521.620	STK.	33454	98	1807925	9422
8505.909	TONN	58	4645	324	23337	8521.630	STK.	11806	29	366088	892
8506.490	STK.	131	87	4022	2594	8521.690	STK.	860	18	257511	1341
8506.990	TONN	1	92	11	972	8521.700	STK.	837	386	2723	2507
8507.100	STK.	1728	166	7235	1264	8521.800	STK.	-	-	7112	126
8508.400	STK.	2909	698	18759	4897	8522.300	TONN	3	1207	14	11966
8508.900	TONN	0	28	0	68	8522.990	TONN	0	398	1	1007
8509.600	TONN	1	314	5	1488	8523.209	TONN	0	12	5	230
8510.100	TONN	1	59	3	435	8523.301	TONN	15	290	75	2964
8511.101	STK.	-	-	5	468	8523.303	TONN	428	19945	723	32217
8511.103	STK.	2	11	6	390	8523.307	TONN	0	17	28	1658
8511.202	STK.	-	-	231	2854	8523.308	TONN	0	58	31	3331
8511.301	STK.	20	264	106	2592	8523.401	TONN	0	5	18	245
8511.309	STK.	40	394	183	3826	8523.402	TONN	106	5119	981	43703
8511.911	TONN	21	1982	436	11391	8523.403	TONN	7	697	56	3398
8511.912	TONN	-	-	10	1200	8523.405	TONN	46	1938	695	27891
8511.991	TONN	3	294	19	2158	8523.406	TONN	10	389	414	7396
8511.999	TONN	1	116	15	1375	8523.407	TONN	-	-	54	1888
8512.100	STK.	55065	8708	225591	39728	8523.408	TONN	11	301	86	2498
8512.203	STK.	63164	17615	431799	123516	8523.900	TONN	57	7641	348	41993
8512.204	STK.	12652	3680	60707	19883	8524.201	TONN	-	-	1	30
8512.209	STK.	22356	4152	170034	28402	8524.202	TONN	37	86	224	868
8512.400	STK.	460	58	1900	216	8525.110	TONN	71	1883	472	12508
8512.510	STK.	480	367	5660	4613	8525.300	TONN	109	943	328	6210
8512.520	STK.	2049	3596	32761	60517	8525.900	TONN	0	13	16	1437
8512.550	STK.	1418	1676	7953	11083	8526.108	TONN	10	333	116	3205
8512.610	STK.	857	222	6195	1552	8526.200	TONN	1	105	8	1119
8512.690	STK.	427	472	2947	3177	8528.000	TONN	0	53	7	678
8512.701	STK.	51	95	1027	1475	KAP-85			276841		2297015
8512.702	STK.	212	49	1771	340						
8512.703	STK.	150	15	480	75	8608.000	STK.	742	6318	2992	37364
8512.709	STK.	2580	530	28138	3952	8609.909	TONN	-	-	19	2442
8512.801	TONN	22	1098	178	10239	KAP-86			6338		45380
8512.802	TONN	1	199	10	2444						
8512.910	TONN	2	56	19	712	8701.200	STK.	-	-	1	550
8512.999	TONN	32	1669	277	14851	8701.300	STK.	673	1537	6292	15246
8513.101	STK.	3970	2182	5737	2570	8701.914	STK.	1	83	11	1516
8513.109	STK.	252	444	2297	4251	8701.916	STK.	-	-	6	1805
8513.201	STK.	2	266	5	491	8701.919	STK.	3	158	27	1970
8513.209	STK.	3	300	48	28108	8702.111	STK.	5	413	120	7800
8513.300	STK.	28	787	240	6625	8702.119	STK.	81	3406	1242	43906
8513.400	TONN	25	11883	111	151243	8702.129	STK.	4	183	59	5065
8513.802	TONN	13	11653	109	95831	8702.210	STK.	1	323	21	3454
8513.803	STK.	2	25	62	945	8702.251	STK.	12	237	305	6854
8513.808	STK.	2	49	2002	4682	8702.260	STK.	1	20	13	675
8513.904	TONN	8	9057	225	89104	8702.312	STK.	1	104	9	897
8513.905	TONN	0	122	0	864	8702.313	STK.	7	728	16	2601
8513.909	TONN	6	6809	86	93813	8702.318	STK.	48	28651	357	214040
8514.100	STK.	51	16	1338	2041	8702.320	STK.	31	9658	237	64951
8514.200	STK.	40544	5362	321490	40989	8702.389	STK.	2	885	7	3155
8514.300	STK.	166	541	5409	14662	8702.390	STK.	3	394	13	1799
8514.909	TONN	5	471	49	5290	8702.603	STK.	31	12801	263	101671
8515.110	STK.	14	558	184	6748	8702.609	STK.	-	-	7	632
8515.120	STK.	248	7609	2737	118858	8703.000	STK.	5	540	70	59191
8515.300	STK.	41	176	255	3187	8704.300	STK.	8	3382	33	13465
8515.359	STK.	3	714	27	5602	8704.909	STK.	3500	280	3510	2851
8515.430	STK.	2340	1558	15872	9060	8706.100	TONN	9	539	70	4180
8515.441	STK.	171	208	3307	1739	8706.209	TONN	2980	110223	23717	847235
8515.449	STK.	2	3	3142	917	8707.100	STK.	-	-	12	11475
8515.451	STK.	67	141	2465	2141	8707.110	STK.	2	139	36	4073
8515.459	STK.	284	436	2802	3497	8707.190	STK.	4614	11021	4696	44296
8515.530	STK.	45	115	287	1450	8707.800	STK.	3	112	10	397
8515.540	STK.	32	143	456	1790	8707.901	TONN	14	346	90	4000
8515.560	STK.	465	1152	4913	12685	8710.000	STK.	2597	3508	25066	30001
8515.701	STK.	13	1608	302	18738	8712.101	TONN	8	576	47	3230
8515.709	STK.	195	1949	1450	19238	8712.201	TONN	7	339	117	5916
8515.902	TONN	6	524	47	6518	8712.204	TONN	4	213	120	5394
8515.904	TONN	12	7692	143	58869	8712.208	TONN	2	75	66	2896
8515.905	TONN	1	5959	5	57692	8713.001	STK.	294	145	1935	1300
8515.906	TONN	0	30	2	2055	8714.310	STK.	-	-	15	606
8516.500	TONN	-	-	1	1572	8714.390	STK.	54	3378	518	24582
8517.100	TONN	5	3308	44	34690	8714.401	STK.	6588	1088	69888	12477
8517.900	TONN	5	3272	25	21211	8714.409	STK.	26	26	212	721
8518.108	TONN	0	75	0	433	8714.908	TONN	11	567	41	2185
8519.101	STK.	10507	11686	82374	89957	KAP-87			:		:
8519.103	TONN	2	222	5	1433						
						8802.300	STK.	-	-	1	2950

TABELL 11. FORTS. UTFØRSEL. VIKTIGERE VARER ETTER TOLLSAMARBEIDSRÅDETS NOMENKLATUR (CCCN).

VARENR.	MENGDE- ENHET	SEPTEMBER 1987 JANUAR - SEPTEMBER 1987				VARENR.	MENGDE- ENHET	SEPTEMBER 1987 JANUAR - SEPTEMBER 1987			
		MENGDE		VERDI				MENGDE		VERDI	
			1000 KR.		1000 KR.				1000 KR.		1000 KR.
8802.500	STK.	-	-	4	9103	9212.209	TONN	27	1907	65	5097
8802.600	STK.	-	-	2	49700	9212.401	STK.	11864	119	223255	2227
8803.000	TONN	8	8116	60	72284	9212.403	STK.	4515	607	57204	4825
KAP.88			8142		135103	9212.409	TONN	0	2942	17	20136
8901.112	STK.	-	-	18	6137	9212.901	STK.	500	45	64236	1773
8901.121	STK.	59	15778	1090	251722	9212.903	STK.	3546	160	62205	2186
8901.131	STK.	33	452	2206	14884	9212.909	TONN	1	306	8	3906
8901.132	STK.	2	232	69	6392	9213.009	TONN	1	374	4	2943
8901.182	STK.	8	2	64	170	KAP.92			15652		107180
8901.190	STK.	-	-	7	538	9303.009	TONN	1	7953	11	13331
8901.239	BR.TONN	-	-	-	-	9304.209	STK.	19	67	1073	952
8901.290	BR.TONN	398	31300	2370	168715	9306.201	TONN	15	4612	56	17171
8901.300	BR.TONN	2501	60983	13446	568362	9306.208	TONN	0	8439	2	44043
8901.400	STK.	-	-	1	13961	9307.302	TONN	2	191	10	984
8901.530	BR.TONN	6399	1887	483239	987471	9307.306	TONN	8	233	30	936
8901.550	BR.TONN	-	-	18428	81658	9307.801	TONN	48	4962	1478	176343
8901.560	BR.TONN	-	-	404030	776982	9307.802	TONN	11	1563	110	10199
8901.575	BR.TONN	-	-	342106	821955	KAP.93			28080		280387
8901.576	BR.TONN	-	-	28063	57875	9401.210	TONN	267	31086	1919	215762
8901.579	BR.TONN	499	6100	229189	1028764	9401.220	TONN	52	4443	319	27310
8901.590	BR.TONN	-	-	230773	3366357	9401.250	TONN	10	796	73	4687
8901.600	BR.TONN	269	18700	6432	278598	9401.269	TONN	12	662	91	5701
8901.650	BR.TONN	2847	9544	58071	607994	9401.310	TONN	10	1249	29	3853
8901.700	STK.	-	-	-	-	9401.320	TONN	56	3538	488	32308
8901.750	STK.	1	514	25	14494	9401.350	TONN	56	4555	762	60512
8901.801	STK.	6	1443	88	29058	9401.399	TONN	3	374	18	1360
8901.809	STK.	2	1066	11	21846	9401.810	TONN	1	56	9	522
8902.003	BR.TONN	-	-	-	-	9401.901	TONN	16	961	196	10017
8902.009	STK.	-	-	1	1000	9401.903	TONN	2	129	49	1922
8903.001	STK.	1	79730	4	294298	9401.904	TONN	4	179	70	2361
8904.001	BR.TONN	-	-	13913	9877	9401.905	TONN	18	211	112	1761
8905.002	TONN	66	1825	780	22056	9401.909	TONN	25	724	340	8199
8905.009	TONN	2787	284430	2895	287967	9402.000	TONN	8	1627	60	9177
KAP.89			515347		9833911	9403.129	TONN	18	271	191	3397
9001.901	TONN	10	3164	128	11957	9403.139	TONN	7	154	65	746
9003.002	STK.	1484	118	15468	1400	9403.149	TONN	21	654	140	4432
9004.209	STK.	663	99	49744	1472	9403.151	TONN	0	23	5	290
9005.009	TONN	-	-	0	9	9403.159	TONN	8	332	94	3660
9007.104	STK.	1168	282	6749	2483	9403.161	TONN	1	42	26	1122
9007.108	STK.	-	-	6	2630	9403.169	TONN	78	2343	345	11012
9007.909	TONN	0	302	2	991	9403.171	TONN	31	1302	276	11155
9010.102	STK.	127	1565	202	3066	9403.179	TONN	17	545	127	3148
9010.109	STK.	64	1360	336	10522	9403.181	TONN	26	785	180	6618
9010.202	TONN	5	1369	29	15419	9403.189	TONN	129	4109	1061	28553
9010.809	TONN	3	668	20	5369	9403.210	TONN	12	711	76	4339
9013.100	TONN	2	319	19	4677	9403.220	TONN	17	342	40	978
9013.900	TONN	1	3079	4	10012	9403.230	TONN	74	2398	744	21345
9014.101	TONN	0	62	11	10609	9403.240	TONN	355	3840	2386	25426
9014.102	TONN	0	521	3	4393	9403.250	TONN	25	771	345	9946
9014.909	TONN	3	6534	26	53477	9403.290	TONN	15	436	157	10034
9016.500	TONN	1	355	5	2704	9403.800	TONN	3	248	40	2616
9017.110	TONN	0	416	1	1956	9403.919	TONN	2	32	15	494
9017.120	TONN	-	-	8	457	9403.939	TONN	21	696	51	2175
9017.190	TONN	15	17297	118	107835	9403.999	TONN	62	916	805	7751
9017.509	TONN	0	72	1	1438	9404.201	TONN	67	1574	628	13911
9017.909	TONN	9	3428	56	16848	9404.901	TONN	31	618	104	2193
9018.000	TONN	21	4668	167	40591	9404.912	STK.	3071	1042	44714	15218
9019.904	TONN	0	106	1	1646	9404.919	TONN	5	476	21	2077
9020.100	TONN	0	187	2	1348	9404.921	TONN	38	2885	173	13531
9020.209	TONN	-	-	1	281	KAP.94			83367		610891
9020.300	STK.	4	280	216	1244	9601.400	TONN	101	13296	790	104634
9020.400	TONN	0	1338	7	11137	9601.901	TONN	25	1024	146	6403
9021.000	TONN	64	14276	422	81661	KAP.95			-		190
9024.100	STK.	89	98	995	546	9703.100	TONN	5	394	29	1739
9024.200	STK.	2216	219	42392	3205	9703.900	TONN	6	373	88	4901
9024.901	STK.	5372	1552	40384	12365	9704.990	TONN	6	206	26	927
9024.909	STK.	468	606	4820	9617	9705.209	TONN	1	163	5	976
9025.000	TONN	0	224	13	4896	9706.101	PAR	7301	750	34068	9555
9026.200	STK.	16	288	120	716	9706.102	PAR	77689	3232	272846	11651
9028.101	STK.	304	115	1105	2103	9706.109	TONN	6	623	66	10441
9028.109	STK.	115	1447	1141	13583	9706.904	TONN	79	3891	534	27290
9028.300	STK.	84	2747	894	18733	9706.908	TONN	237	5727	408	11081
9028.400	STK.	205	5485	1028	66797	9707.003	TONN	1	125	45	4162
9028.903	STK.	14	32	616	708	9707.006	TONN	1	193	13	1372
9028.904	STK.	7	431	120	3967	KAP.97			:		:
9028.905	STK.	3834	6030	35500	51447	9801.300	TONN	1	121	5	505
9028.909	STK.	2285	44879	18528	300282	9802.900	TONN	0	61	4	867
9029.006	TONN	5	5201	37	40071	9806.000	TONN	0	8	6	563
9029.008	TONN	26	17803	259	137992	9808.100	STK.	4612	119	60247	1532
KAP.90			150505		1091042	9812.000	TONN	1	24	13	540
9101.003	STK.	214	143	594	2469	9815.000	TONN	7	771	87	7424
9101.004	STK.	68	1339	153	3356	KAP.98			1244		13312
9101.005	STK.	453	57	10723	1863	9901.000	TONN	0	329	5	17945
9101.006	STK.	1059	227	4307	1444	9902.000	TONN	0	690	0	8222
9106.000	STK.	1489	301	11835	1261	9904.000	TONN	0	175	3	2719
KAP.91			2313		12109	9906.008	TONN	0	123	2	3161
9207.003	STK.	34	275	237	1641	KAP.99			1498		33719
9211.119	STK.	144	104	154	123						
9211.700	STK.	514	3132	4494	11953						
9211.801	STK.	33	37	2840	422						
9211.805	STK.	960	3584	10391	36609						
9211.807	STK.	15	263	174	897						

TAB. 12. SAMHANDELEN MED DE ENKELTE LAND.
 IMPORTS AND EXPORTS BY COUNTRY.

LAND COUNTRY	INNFØRSEL - PRODUKSJONSLAND IMPORTS - COUNTRY OF PRODUCTION				UTFØRSEL - BESTEMMELSESLAND EXPORTS - COUNTRY OF DESTINATION			
	SEPTEMBER		JANUAR-SEPTEMBER		SEPTEMBER		JANUAR-SEPTEMBER	
	1986	1987	1986	1987	1986	1987	1986	1987
	1000 KR.	1000 KR.	1000 KR.	1000 KR.	1000 KR.	1000 KR.	1000 KR.	1000 KR.
101 DANMARK	1085029	1059112	7642301	8631975	544116	570866	4283932	5229976
102 FRØYANE	5663	1503	33080	47412	25084	24870	471214	599199
103 FINLAND	603804	663015	4448320	4876308	207458	220452	1736905	2001677
105 ISLAND	25496	16243	131764	103792	47443	106648	400070	527594
106 SVERIGE	2600437	2759598	19212774	20482549	1133322	1729510	9456179	11745398
111 ALBANIA	2	3	665	525	53	323	627	2084
112 BELGIA-LUXEMBOURG	395150	391204	3227179	3126495	128282	197941	1149019	1432987
113 BULGARIA	1186	1310	17830	15928	1416	10214	22296	34394
117 FRANKRIKE	457365	450606	4587429	4014695	555975	546496	3331209	5021682
118 GIBRALTAR	2247	5	2247	137	36	46	18176	1224
119 HELLAS	29675	29334	248923	210487	47141	27697	214616	184075
121 IRLAND	75169	93447	589576	851274	20888	25311	244945	283411
123 ITALIA	435603	390273	4175490	4484169	258587	286136	1733361	2284354
125 JUGOSLAVIA	18715	22572	152693	271134	14688	34172	93864	106031
126 MALTA	1510	969	7995	11049	2310	1982	92445	98286
127 NEDERLAND	499876	497398	4125650	4385191	732133	756747	5853588	7931486
131 POLEN	31789	35868	303145	303043	24464	22094	139858	247981
132 PORTUGAL	101878	136168	941257	1119126	17948	60947	378316	612693
133 ROMANIA	11970	27249	89784	181144	1376	710	47590	8788
135 SOVJETUNIONEN	32448	67462	594285	662423	53050	68184	524366	456703
137 SPANIA	80821	127347	1115606	1115127	54236	60590	506673	546358
139 STORBRIANNIA OG N.-IRLAND	961560	1019351	10279476	9792485	2508907	3203864	27214252	28442478
141 SVEITS	246495	192768	1871129	1853035	101653	100500	830724	981900
142 TSJEKKOSLOVAKIA	29312	24726	249411	188276	12174	13551	108690	140134
143 TYRKIA	7710	11421	120956	92244	16920	41148	89434	249160
144 FORBUNDSREP. TYSKLAND (BRD)	2229125	1913994	18927595	17282476	1883343	1743578	19057349	15346374
151 DEN TYSKE DEM. REP. (DDR)	81559	62835	702913	633856	6839	4598	56623	108685
152 UNGARN	9516	9195	84345	102483	15607	3007	72458	57597
153 ØSTERRIKE	166500	174813	1282976	1225080	132732	56857	565042	607345
E U R O P A	10227609	10179790	85166795	86063917	8548179	9919038	78693820	85290059
203 ALGERIE	-	-	51023	864	34150	3766	60752	37475
204 ANGOLA	478	-	1579	381	94	7315	8295	13957
205 BOTSWANA	29858	11403	207597	184591	-	126	2873	623
209 ST. HELENA	-	-	21	1	-	-	-	-
213 BR.OMRØDER I INDISKE HAV	-	-	-	21	-	-	-	-
216 BURUNDI	-	-	-	-	-	954	366	954
229 BENIN TIDL. DAHOMEY	-	-	581	-	35	183	5084	5387
231 KOMORENE	-	-	-	-	66	-	129	149
235 EKVATORIAL-GUINEA	-	2	4	2	-	200	113	230
239 ELFENBENSKYSTEN	217	247	6081	4438	1992	2107	23098	15029
246 ETIOPIA	-	-	2	-	140	656	6724	7271
249 DEN ARABISKE REP. EGYPT.	694	2314	14704	19714	7992	8272	44323	35387
250 DJIBOUTI	-	-	-	-	48	-	241	22
254 GABON	6276	18409	95981	79505	3147	1232	27284	21277
256 GAMBIA	-	-	-	27	1537	70	8014	6822
260 GHANA	8	3360	50729	37450	5311	467	37003	20708
264 GUINEA	-	-	17	19363	308	1078	3957	5236
266 GUINEA-BISSAU	-	-	3	39	1290	-	1985	1056
270 KAMERUN	-	-	31	3	6911	646	33499	11129
273 KAPP VERDEØYENE	-	-	82	-	165	-	354	112
276 KENYA	1885	345	13423	7970	879	1963	30395	24896
278 KONGO, BRAZZAVILLE	291	-	938	464	11805	2213	32112	21519
279 ZAIRE, KINSHASA	347	-	956	485	2469	4332	28168	10317
281 LESOTHO	19	-	43	130	2037	-	3874	10349
283 LIBERIA	-	-	24	-	281477	9478	2742108	770022
286 LIBYA	-	-	23670	-	1216	485	27801	29032
289 MADAGASKAR	168	134	1112	681	-	72	15835	4454
296 MALAWI	2132	1983	3349	2062	72	1160	12507	2822
299 MALI	1	11	455	444	1569	2308	3312	4759
303 MAROKKO	9384	8434	140544	166287	2980	4215	24415	37934
306 MAURETANIA	-	-	-	-	-	-	105	531
307 MAURITIUS	181	675	1270	2325	-	100	269	521
308 NAMIBIA TIDL. SØRVEST-AFR.	-	35	-	68	70	-	1923	66
309 NIGER	-	-	-	3	-	-	1687	171
313 NIGERIA	5	1040	2120	2681	4548	9841	195552	51887
319 MOSAMBIK TIDL. PORT. Ø. AFR.	229	88	2054	2862	456	2780	26448	27011
322 REUNION OG MAYOTTE	-	-	72	115	279	440	1731	5529
326 ZIMBABWE (TIDL. RHODESIA)	4857	1255	18766	13199	6950	17358	18102	39570
329 RWANDA	-	-	-	8	-	52	544	6976
333 SAO TOME OG PRINCIPE	3	-	3	621	-	-	1582	2885
336 SENEGAL	-	-	59	220	506	1533	6331	6648
337 SENTRALAFRIKANSKE REP.	-	-	-	-	-	-	45	-
338 SEYCHELLENE	-	-	-	-	-	36	30	126
339 SIERRA LEONE	-	-	227	502	25	-	536	116
346 SOMALIA	-	-	28	2	30	-	1937	663
349 SPANSKE OMRØDER I AFRIKA	-	-	-	-	258	151	806	1525
356 SUDAN	1202	-	2281	13	1965	132	12105	8754
357 SWAZILAND	3348	3020	6760	7655	-	-	3	1410
359 SØR-AFRIKA	21608	10	147241	40746	7625	2180	258026	43189
369 TANZANIA	806	29	4927	4994	7769	26556	58326	108308
373 TCHAD	-	-	-	-	-	-	4272	848
376 TOGO	1224	32	36470	19506	191	1276	1204	6217
379 TUNISIA	277	1799	9664	12454	3531	240	26395	19741
386 UGANDA	-	-	761	-	1340	2744	4601	7325
389 ZAMBIA	-	60	55	73	188	1387	12698	12356
393 BURKINA FASO	-	-	3	-	1304	-	1838	1304
A F R I K A	85496	54685	845710	632969	404726	120104	3821717	1452608
404 AFGHANISTAN	446	243	2682	1764	3	-	15925	25249
409 BAHRAIN	445	-	22546	11041	2547	701	17924	8155
410 BANGLADESH	3373	8892	20541	39935	271	50	14652	11815
412 BHUTAN	-	35	4	43	-	-	4976	5429
416 BRUNEI	-	-	24	-	-	70	233	353
420 BURMA	894	317	7386	5090	-	249	334	1325
424 SRI LANKA, TIDL. CEYLON	2594	2229	19039	21684	4901	2065	29874	23129
426 UNIONEN AV ARAB. EMIRATER.	97	254	1049	874	6682	10285	78651	146112
428 FILIPPINENE	6863	8620	65091	61470	3213	18089	14729	141932
432 TAIWAN (TIDL. FORMOSA)	47877	70982	339800	556679	24019	11155	198437	225906
436 HONG KONG	98730	105602	642286	730622	115202	15549	379652	189073
444 INDIA	16280	13102	135708	127517	19295	15099	183155	252460
448 INDONESIA	11526	9558	91088	74102	2944	11504	70941	83179
452 IRAK	-	54	10	54	3654	292	24563	6305
456 IRAN	1570	3272	11477	11308	6021	3334	36463	41344
460 ISRAEL	14960	6666	221667	203984	13888	13355	603167	516959
464 JAPAN	587738	1083650	8304347	6653873	104766	162663	1245209	1308110
476 JORDAN	-	-	49	1	370	107	3791	4843

TAB. 12. FORTS, SAMHANDELEN MED DE ENKELTE LAND.

LAND COUNTRY	INNFØRSEL - PRODUKSJONS LAND IMPORTS - COUNTRY OF PRODUCTION				UTFØRSEL - BESTEMMELSESLAND EXPORTS - COUNTRY OF DESTINATION			
	SEPTEMBER		JANUAR-SEPTEMBER		SEPTEMBER		JANUAR-SEPTEMBER	
	1986	1987	1986	1987	1986	1987	1986	1987
	1000 KR.	1000 KR.	1000 KR.	1000 KR.	1000 KR.	1000 KR.	1000 KR.	1000 KR.
478 KAMPUCHEA, TIDL. CAMBODIA...	-	-	-	58	329	-	329	-
484 KINA, FOLKEREPUBLIKKEN...	49014	75250	280404	820582	17017	52095	327389	387191
488 NORD-KOREA	111	329	1026	484	1013	920	1380	971
492 SØR-KOREA	366368	89275	1350863	1212325	35148	53087	431804	294995
496 KUWAIT	164	-	173	203	1681	2752	27982	29907
500 KYPROS	3562	2687	43826	50922	3499	4348	60577	25503
504 LAOS	-	-	4	-	-	-	55	218
508 LIBANON	11	31	304	358	953	1305	15891	15066
510 MACAO	2276	3434	13476	23224	253	183	1526	1661
512 MALAYSIA	18787	23818	139807	142653	3967	8258	83017	114551
513 MALDIVENE	1	-	2	2	-	-	5	106
516 MONGOLIA	2	-	33	60	-	-	86	-
520 OMAN	-	1	89	502	6184	3288	36935	25209
528 NEPAL	202	529	2672	5256	665	436	2640	1694
534 PAKISTAN	6289	8438	77065	106149	30147	12877	118867	135234
540 QATAR	594	135	866	466	452	1020	11614	18442
544 SAUDI-ARABIA	53838	2248	200713	84802	16326	5097	130508	75772
548 SINGAPORE	18564	24437	145258	182362	19064	15458	873511	604637
556 YEMEN, DET DEMOKRATISKE	-	94	-	147	-	2	779	1810
564 SYRIA	-	94	630	1623	1350	713	10960	10974
568 THAILAND	10835	11749	91521	111294	21236	16537	159377	151064
571 RYUKYU-ØYENE	-	-	-	-	-	-	-	54
575 VIETNAM, SOSIALISTISKE REP.	-	-	885	70	660	892	861	1336
578 YEMEN, DEN ARABISKE REPUB.	-	-	3	-	-	338	2479	2982
A S I A	1323811	1556025	12234413	11243583	467719	444174	5221249	4891055
602 BARBADOS	2	17	56	49	763	350	7152	6868
604 BELIZE	-	84	921	113	169	172	2236	1290
607 BAHAMAØYENE, BRITISKE VIRGINØYER, BERMUDAØYENE	281	63222	7637	64531	390484	4590	1430245	4493145
612 CANADA	188608	54179	1478527	1300386	68974	125323	459195	859004
616 COSTA RICA	8771	8091	81727	67543	361	27	842	5473
620 CUBA	10	16	30206	489	14	1127	6067	2941
624 DOMINGO-REPUBLIKKEN	-	308	35	328	3203	3819	34460	100226
628 FRANSKE ANTILLER	50	22	73	53	3473	6784	45367	45744
631 GRØNLAND	5367	2336	34396	32010	12421	22878	84659	125323
632 GUATEMALA	312	2548	21367	13883	499	79	10295	26807
636 HAITI	-	-	1373	740	936	1126	9452	10191
644 HONDURAS	2310	968	16066	33759	661	131	2008	2219
648 JAMAICA	30897	29309	112771	97787	3712	124	44562	15478
652 MEXICO	13619	39486	102520	214558	2649	3040	77134	25826
656 NEDERLANDSKE ANTILLER	-	-	5	18	1684	80803	7739	88014
664 NICARAGUA	464	-	2793	3103	241	107	18968	20021
669 PANAMA MED KANALSONEN	8884	328670	94718	599211	7286	5171	1009731	1770525
672 SALVADOR	-	26	10544	177	346	-	21261	14289
676 SAINT-PIERRE OG MIQUELON	-	-	-	-	-	-	9	-
680 TRINIDAD OG TOBAGO	13548	273	59840	542	2027	724	22618	14633
684 U.S.A.	1146783	731575	7938566	7090395	535815	552964	5240407	5688723
688 AMERIKANSKE VIRGINØYER	76	5	13688	1379	-	389	1280	960
N O R D - A M E R I K A	1419982	1261134	10007828	9521052	1035720	809727	8535689	13227500
705 ARGENTINA	51177	16474	259856	153631	2268	1765	24088	31749
710 BOLIVIA	11	-	234	418	1053	5	1998	1394
715 BRASIL	89011	70874	783234	511910	33530	11333	289897	265225
720 GUYANA	-	-	1620	739	-	182	635	246
725 CHILE	642	2848	40214	66469	2880	10004	33631	68725
730 COLOMBIA	27495	13139	384176	189781	874	5941	16674	66152
735 ECUADOR	452	217	4030	3460	2956	1898	8820	27239
740 FALKLANDSØYENE	-	-	3821	12279	-	-	-	-
745 FRANSK GUIANA	-	-	-	-	20	146	215	230
755 PARAGUAY	-	10	148	12807	79	32	337	1038
760 PERU	895	744	8453	8098	2525	4566	12930	21449
765 SURINAM	60222	51873	390680	490742	271	-	626	752
770 URUGUAY	3556	1140	7049	10617	619	97	3232	4442
775 VENEZUELA	1	6643	83853	182358	3535	2944	76969	100630
S Ø R - A M E R I K A	233463	163963	1967368	1643307	50609	38913	470054	589272
804 AUSTRALIA	40763	34272	445701	402567	28535	36515	291651	447066
806 PAPUA-NY GUINEA	-	2228	1803	4333	57	17	1339	585
807 PITCAIRNØYENE	-	-	-	-	3	82	216	1885
808 KIRIBATI	-	-	-	1	-	-	-	-
809 SALOMONØYENE	2731	-	14260	11840	-	-	228	6
811 FIJI	-	-	1	-	93	122	598	811
812 VANUATU	-	-	-	30	-	-	87	64031
813 TONGA	577	-	783	50	-	110	24	912
814 TUVALU	-	-	-	-	-	-	29	-
815 FRANSKE BES. I OSEANIA	-	-	-	-	838	1028	5512	5290
818 NAURU	-	-	-	-	-	-	-	-
820 NEW ZEALAND	5847	7010	47050	45180	3187	3762	35659	34584
825 U.S.A., S BES. I OSEANIA	10	-	66	343	3	26	273	747
830 VEST-SAMOA	-	-	-	-	6	-	24	25
O C E A N I A	49928	43510	509665	464343	32721	41662	335641	555942
900 INTERNASJ. ORGANISASJONER	-	-	-	-	-	-	-	-
I A L T	13340289	13259107	1107317791	09569172	10539675	11373617	970781691	06006435

LANDOMRÅDER, SE TABELL 13.

NORDEN - DANMARK, FÆRØYANE, FINLAND, ISLAND OG SVERIGE.
EFTA - FINLAND, ISLAND, SVERIGE, SVEITS OG ØSTERRIKE
E F - DANMARK, BELGIA OG LUXEMBOURG, FRANKRIKE, HELLAS, IRLAND, ITALIA, NEDERLAND, PORTUGAL, SPANIA,
STORBRITANNIA OG FORBUNDSREPUBLIKKEN TYSKLAND (BRD).
COMECON, EUROPEISKE - BULGARIA, POLEN, ROMANIA, SOVJETUNIONEN, TSJEKKOSLOVAKIA,
DEN TYSKE DEMOKRATISKE REPUBLIKK (DDR) OG UNGARN
UTVIKLINGSLAND - JUGOSLAVIA OG MALTA, AFRIKA UNNTATT SØR-AFRIKA, ASIA UNNTATT JAPAN,
NORD- OG SØR-AMERIKA UNNTATT U S A, CANADA OG GRØNLAND, OCEANIA
UNNTATT AUSTRAL-SAMBANDET OG NEW ZEALAND.

REGIONAL GROUPS OF COUNTRIES, SEE TABLE 13.

NORDIC COUNTRIES - DENMARK, THE FAEROES, FINLAND, ICELAND AND SWEDEN.
EFTA - FINLAND, ICELAND, SWEDEN, SWITZERLAND AND AUSTRIA.
E C - DENMARK, BELGIUM AND LUXEMBOURG, FRANCE, GREECE, IRELAND, ITALY, NETHERLANDS, PORTUGAL, SPAIN,
UNITED KINGDOM AND THE FEDERAL REPUBLIC OF GERMANY (FRG)
COMECON, EUROPEAN - BULGARIA, POLAND, ROMANIA, SOVIET UNION, CZECHOSLOVAKIA,
THE GERMAN DEMOCRATIC REPUBLIC (GDR) AND HUNGARY
DEVELOPING COUNTRIES - JUGOSLAVIA AND MALTA, AFRICA EXCLUDING SOUTH AFRICA, ASIA EXCLUDING JAPAN,
NORTH- AND SOUTH AMERICA EXCLUDING U S A, CANADA AND GREENLAND,
OCEANIA EXCLUDING AUSTRALIA AND NEW ZEALAND.

TABELL 13.

SAMHANDELEN MED DE VIKTIGSTE LAND.

HOVEDGRUPPER ETTER SITC. JANUAR-SEPTEMBER 1987. TUSEN KR.

TRADE WITH PRINCIPAL COUNTRIES BY DIVISIONS OF THE SITC.

	NORDEN		EFTA		EF		COMECON		UTVIKLINGS- LAND	
	INNF.	UTF.	INNF.	UTF.	INNF.	UTF.	INNF.	UTF.	INNF.	UTF.
0 MATVARER OG LEVENDE DYR	1495183	1979785	854421	1404254	2375894	3903800	128170	130263	1376970	476455
00 LEVENDE DYR	13775	3006	4576	2505	13344	750	122	-	40	1036
01 KJØTT OG KJØTTVARER	57883	17886	32083	15894	34494	12577	22	37	18541	1728
02 MEIERIVARER OG EGG	42704	36110	8664	22774	54320	45380	-	24101	-	21079
03 FISK OG FISKEVARER	234627	1312805	74034	885574	164193	3632526	100398	89351	48293	415052
04 KORN OG KORNFARER	347181	56122	253472	47671	280969	30123	1094	300	18979	4904
05 FRUKT OG GRØNNSAKER	124077	21746	78677	20931	725371	9430	21279	82	677337	311
06 SUKKER-SUKKERVARER OG HONNING	248647	25805	74906	20623	331258	5614	568	3	15486	279
07 KAFFE, TE OG KRYDDERIER	171410	61371	173745	32265	316154	34850	756	-	577913	1213
08 FORSTOFFER FOR DYR, UNNT. KORN	114242	366530	75277	280207	196042	115953	1781	16240	16472	18799
09 FORSKJELLIGE MATVARER	140637	78404	78988	75810	259750	16596	2150	150	3909	12054
1 DRIKKEVARER OG TOBAKK	192806	49185	185492	48456	382972	19282	9517	144	37285	1757
11 DRIKKEVARER	44110	5601	34119	2404	299004	14416	7128	143	7064	1417
12 TOBAKK OG TOBAKKSVARER	148696	43584	151372	46052	83968	4867	2389	1	30221	341
2 RÅVARER, IKKE SPISELIGE, UNNTATT BRENSSEL	2538463	1274077	1966188	871772	1708627	2731579	174682	405015	1398646	192330
21 HUDER OG SKINN, RÅ	343560	435549	17056	97400	345609	502378	52	1224	273	78799
22 OLJEFRØ OG OLJEHOLD. FRUKTER	8454	207	5778	198	11856	120	2823	-	120163	-
23 RÅGUMMI, OGSÅ SYNT. OG REGEN	12308	498	12997	320	36033	714	5304	-	18439	34
24 TØMMER, TRELAST OG KORK	1398928	215980	1316072	205637	306021	212903	113780	-	68290	1951
25 PAPIRMASSE OG PAPIRAV FALL	243659	223217	228331	211299	30892	894722	4242	320536	282	92623
26 TEKSTILFIBRER OG AVFALL	16734	6141	25793	4517	51167	33364	31	94	1004	268
27 RÅ GJØDNINGSTOFFER OG RÅ MINERALER	190761	76013	155322	44281	363499	423445	37276	7934	86876	7433
28 MALMER OG AVFALL AV METALL	211367	261258	188252	254458	252087	651594	9000	75138	1036702	1161
29 ANIMALSKE OG VEGETAB. RÅVARER	112691	55215	16588	53661	311462	12340	2175	39	66618	10060
3 BRENSELSTOFFER, SMØREOLJER	1663184	4541405	1258191	3809629	3318900	37341012	686336	13427	221788	443688
32 KULL, KOKS OG BRIKETTER	23433	42889	21694	40760	389471	36112	55799	-	30304	809
33 MINERALOLJE OG -PRODUKTER	1505016	4199637	1103698	3541520	2401009	24496442	608056	13427	191484	428739
34 GASS	9523	133905	8993	113241	527015	12757591	15046	-	-	14140
35 ELEKTRISK STRØM	125212	164974	123807	114107	1405	50866	7435	-	-	-
4 DYRE- OG PLANTEFETT, -OLJE OG VOKS	91042	51125	66603	52753	56045	119640	-	10565	19375	92588
41 DYREFETT OG -OLJER	63391	17949	46436	13118	28683	95920	-	772	5037	3864
42 PLANTEFETT OG -OLJER	20267	15160	14039	15162	18772	18	-	10	12514	175
43 BEARBEIDDE DYRE- OG PLANTEFETT	7384	18016	6127	24473	8590	23703	-	9783	1824	88550
5 KJEMISKE PRODUKTER, I.E.N.	2509611	2750644	2177278	1989975	5167169	3676873	183391	123619	102044	1006534
51 ORGANISKE KJEMISKE PRODUKTER	185248	158131	226363	150039	643592	411883	22669	27939	18069	279815
52 UORGANISKE KJEMISKE PRODUKTER	153125	151012	152617	100764	362572	810915	93171	61022	8342	86737
53 FARGE- OG GARVESTOFFER	261001	189311	211272	126346	446776	215799	881	13251	1571	62196
54 MEDISINSKE OG FARMASØYTISKE PRODUKTER	486169	179983	441919	134603	695312	175892	2219	983	11993	17665
55 FLYKTIGE OLJER, PARFYME M.V.	315782	83040	195497	65975	627695	67926	206	5826	2605	38296
56 KUNSTGJØDSEL	38380	685871	35315	423321	206267	352853	25769	-	6460	355433
57 SPRENGSTOFFER OG PYROTEKNISKE ARTIKLER	44476	39335	44150	45533	72867	44892	363	-	8517	4419
58 PLASTRÅSTOFFER OG -HALVFABRIKATA	794022	1120747	665101	807270	1423014	1344074	34643	10161	22247	109589
59 KJEMISKE PRODUKTER, I.E.N.	231407	143214	205046	136125	689075	252638	3471	4436	22240	52384
6 BEARBEIDDE VARER I.E.N.	8845147	3748046	8073811	3329358	10337784	12930787	460991	251834	610684	1166917
61 LÅR, LÅRVARER OG BEREDTE PELSSKINN	88502	60008	88793	56359	128440	67567	1335	1392	13787	4922
62 GUMMIVARER	282650	116155	277853	107738	665927	155061	13921	110	50035	5753
63 VARER AV TRE OG KORK, UNNTATT HØBLER	1066362	120905	947178	99375	251712	131027	15402	1079	54878	1588
64 PAPIR OG PAPP OG VARER DERAV	1999073	507567	1889655	357996	676419	2616996	3822	126030	8753	469761
65 TEKSTILGARN-, STOFF- OG -VARER	761803	326576	584599	245974	1782234	275832	59886	2158	237820	24118
66 VARER AV IKKE-MET. MINERALER	898320	206841	742066	173345	1145829	197564	17132	286	44682	23356
67 JERN OG STÅL	1248254	795725	1211528	620079	2100516	2044501	53097	49628	6978	164824
68 METALLER, UNNT. JERN OG STÅL	420419	984319	470546	1161459	756320	6674966	222473	67326	71228	392545
69 VARER AV METALLER, I.E.N.	2079763	629950	1861592	507034	2830387	767272	19743	3824	122524	80051
7 MASKINER OG TRANSPORTMIDLER	9839755	4220540	8943522	3215489	20866135	5152569	223182	94581	2570991	8819845
71 KRAFTMASKINER OG -UTSTYR	378301	138065	336005	102696	747305	220960	17483	3547	6698	182778
72 MASKINER FOR SPES. INDUSTRIER	1896892	573689	1775215	465629	3288093	805953	46054	30950	12456	132173
73 METALLBEARBEIDINGSMASKINER	174140	36595	159971	32482	481137	27016	18676	1722	9939	8792
74 INDUSTRIMASK. OG -UTSTYR I.E.N.	2122811	574951	1785827	402112	4086783	778224	17601	18474	23985	291942
75 KONTORMASKINER OG AUTOMATISK DATABEHANDLINGSTUTSTYR	414416	357097	412365	244956	1949263	786803	426	19090	209366	87183
76 TELEKOM.APPARATER OG -UTSTYR	835388	279651	669371	252734	1157324	305790	4423	6809	251373	252802
77 ELEKTR. MASKINER OG APPARATER	1200416	685101	1215464	638924	3524156	534418	65248	11449	180480	128440
78 KJØRETØYER FOR VEG	2009618	919941	1799184	837766	4783318	541114	42164	2281	49616	49503
79 ANDRE TRANSPORTMIDLER, INKL. SKIP	817774	655451	790120	238191	848756	1152291	11108	260	1827078	7686231
SKIP OG BÅTER OVER 100 BR.T	484717	481682	464626	82266	86898	679118	-	-	1275451	7351880
NYBYGDE	450000	440829	450000	60983	19000	127533	-	-	666077	154825
ELDRE	34717	40853	14626	21283	67898	551585	-	-	609374	7197055
8 FORSKJELLIGE FERDIGE VARER	6749301	1296844	4793555	1010659	10652081	1284892	220662	24412	1881479	209747
81 SANITÆR- VARME- OG LYSUTSTYR	289154	131214	249210	103512	246511	90707	3922	51	10945	10647
82 HØBLER OG DELER	2033772	292697	1348600	213228	1204183	245507	62126	1105	54397	7773
83 REISEEFFEKTER, VESKER O.L.	67176	12287	44110	6679	121123	24338	8289	2	114121	337
84 KLÅR OG TILBEHØR TIL KLÅR	1750626	153841	949534	122284	4122241	137612	67564	4047	1060620	5464
85 FOTTØY	204064	38464	213145	28327	783640	17209	20995	20	214655	245
87 VITENSKAP. OG TEKN. INSTRUM.	339930	189059	317911	146305	974672	370201	4302	16149	20218	119884
88 FOTOGR. OG OPTISKE ARTIKLER FÜR	60172	28355	117653	27666	532540	21149	1400	58	63577	2561
89 FORSKJ. FERDIGE VARER I.E.N.	2004407	450927	1553393	362657	2667172	378169	52063	2980	342945	62837
9 VARER IKKE GRUPP. ETTER ART	217544	192194	221702	131570	147893	155441	220	422	3020	4833
I ALT	34142036	20103845	28540763	15863915	55013500	67315875	2087152	1054283	8222281	12414695

LANDOMRÅDER, SE SIDE 48.

REGIONAL GROUPS OF COUNTRIES
SEE PAGE 48.

TABELL 13. FORTS.

SAMHANDELEN MED DE VIKTIGSTE LAND

HOVEDGRUPPER ETTER SITC . JANUAR - SEPTEMBER 1987 . TUSEN KR .

DANMARK		FINLAND		ISLAND		SVERIGE		BELGIA OG LUXEMBOURG		FRANKRIKE		HELLAS		GR.
INNF.	UTF.	INNF.	UTF.	INNF.	UTF.	INNF.	UTF.	INNF.	UTF.	INNF.	UTF.	INNF.	UTF.	
730972	726720	59519	205690	22417	33500	641224	978290	70850	97148	149596	682945	13479	12635	0
9216	501	-	100	736	-	3822	2405	-	-	944	-	-	-	00
25803	1949	3	232	792	1	31285	15661	38	51	729	-	-	-	01
34618	13964	3684	422	207	99	4194	21626	-	445	11410	2256	24	421	02
119726	588191	1448	145134	16087	10318	56489	565765	269	90847	3213	668786	11	11818	03
106124	11021	25641	3329	-	4443	215416	37017	7170	380	14059	151	23	258	04
75844	1928	5383	26	-	4325	42850	15429	39959	12	62214	1914	13131	-	05
177464	4867	10109	6780	-	105	61074	13738	5698	110	14537	-	252	-	06
45889	28764	7799	3799	1	1401	117720	27065	5531	2600	4681	-	28	-	07
41626	72482	4606	42923	4586	9357	63424	211108	6002	2429	31826	7616	-	84	08
94661	3055	846	2946	6	3451	44949	68475	6181	274	5982	2221	10	53	09
79801	6958	82994	1642	9	-	30002	40570	1873	343	125423	161	888	12	1
11100	3216	12851	34	9	-	20150	2350	1100	224	122316	127	742	12	11
68701	3742	70144	1608	-	-	9852	38219	773	119	3107	34	146	-	12
595965	445174	110180	289097	5406	12547	1822173	522588	35845	190596	55459	200774	7508	7856	2
327042	348416	499	26029	-	48	16019	61057	7	4566	829	8087	53	3663	21
2820	8	17	-	-	-	5618	198	50	-	507	-	17	-	22
1704	170	44	-	-	34	10560	287	6517	-	3778	-	-	-	23
83360	17197	80434	1622	-	4857	1235134	188935	4802	4979	15574	371	-	-	24
15328	34410	17168	38412	-	-	211163	150394	22	121037	56	76618	-	-	25
1813	1487	1161	236	4	40	13757	4083	1339	993	1377	1278	-	-	26
43812	32128	4172	3585	3578	5023	139199	34546	18166	14159	12685	74475	5859	4123	27
26412	7961	6327	177203	92	2058	178518	74036	549	44854	17845	39523	1538	-	28
93674	3397	358	42011	1733	487	12206	9052	4394	8	2807	421	42	70	29
405699	889655	33159	13020	-	10036	1224326	3570677	157147	237778	87233	2448230	-	56	3
1739	2129	6915	10501	-	9172	14779	21087	31487	246	43293	1527	-	-	32
401905	815996	26242	2519	-	539	1076869	3322566	125642	187622	43599	2417912	-	56	33
650	20664	3	-	-	325	8871	112917	19	49910	341	28791	-	-	34
1405	50866	-	-	-	-	123807	114107	-	-	-	-	-	-	35
25699	11873	1039	10588	35142	1545	29163	27106	678	5725	1183	3651	264	231	4
17227	6422	-	7043	35142	4	11023	4481	49	59	7	2726	-	62	41
6598	-	-	632	-	904	13669	13618	61	-	898	-	264	-	42
1874	5451	1039	2913	-	638	4472	9008	569	5666	278	925	-	169	43
700775	842635	192821	411565	135	40476	1615874	1444387	493959	74002	481638	162251	926	20314	5
14534	14440	11020	83062	-	494	159694	60074	64090	1136	61833	6941	-	5822	51
6032	62274	8314	18329	-	3499	138780	66741	48099	21580	26229	57663	-	1053	52
74829	66466	26110	10987	-	5606	160062	105059	23173	1586	50955	6971	16	4875	53
178423	56509	16207	40637	129	2062	291404	80613	91455	10951	25570	6552	18	452	54
150479	22547	29704	13047	4	1932	135595	45390	41925	2832	102265	7836	166	-	55
3761	262409	2102	11535	-	102	32517	411445	42828	449	74243	8492	-	405	56
336	108	2406	141	-	422	41734	31728	-	1512	1118	1	-	143	57
206035	342077	82479	207520	3	15907	505505	552793	151526	24122	91096	50191	726	1754	58
66345	15805	14478	26306	-	10451	150584	90543	30863	9834	48329	17604	-	5811	59
1441155	1085848	1597888	430516	18559	117140	5786682	2078688	857079	604741	759925	1019707	26553	90070	6
19692	10375	20642	1838	11727	1624	36441	46165	2154	28	2010	2243	2748	13512	61
43598	20466	54800	18767	13	896	184238	75394	44210	10733	133689	3658	3809	349	62
124765	24720	208155	10395	-	8904	733443	68955	3873	1632	6558	3347	28	1599	63
140015	237889	541018	29691	2	40894	1318038	194246	50334	112716	40121	105327	-	54609	64
324806	79777	84697	71350	2471	15386	349014	153927	176979	5843	116527	22984	18655	129	65
209728	38238	47135	17829	162	4638	641295	145216	79643	20386	78444	21420	751	675	66
139447	218008	266211	106513	-	21367	842596	444415	255010	178769	245698	137764	22	9243	67
31207	329460	32741	115108	-	7357	356471	531453	113369	253894	36089	659013	18	8190	68
407897	126914	342488	59028	4183	16074	1325146	417097	131506	20741	100790	63951	522	1765	69
1999964	806056	1804814	475468	11934	241586	6022702	2259687	1179722	190435	1657598	402310	523	26242	7
86417	35744	62715	17891	283	10703	228882	70776	34304	9343	100883	55534	2	3718	71
382323	134350	361168	120603	3830	17026	1149479	293777	143345	14723	257846	96892	3	2130	72
47223	5774	25820	1314	-	276	101097	29140	12402	462	22890	1636	-	-	73
590190	176767	226965	77977	3957	60971	1291689	244090	121873	16290	211939	36050	35	11560	74
59564	132122	47281	26165	333	7998	307101	185641	36824	9426	240791	80539	-	659	75
244798	58065	173694	32127	144	7769	416752	180492	109145	11373	38323	36292	17	1719	76
300927	107341	184507	102550	651	16120	714232	456848	123007	22204	250303	48689	355	2574	77
245266	87756	225010	71101	886	37628	1538455	721176	587669	101873	422665	20834	35	-	78
43256	68137	497653	25742	1850	83096	275014	77747	11152	4740	111958	25843	76	3882	79
20091	19570	452621	4988	1850	75978	10155	1300	-	409	-	4300	-	-	-
-	-	450000	-	-	60983	-	-	-	-	-	-	-	-	-
20091	19570	2621	4988	1850	14995	10155	1300	-	409	-	4300	-	-	-
2639207	350749	992998	154287	10185	70166	3106498	707741	325719	31818	686404	96869	159607	11262	8
44210	31531	45224	21408	63	4958	199657	72555	3714	2358	6992	4011	73	595	81
709317	94115	86422	23849	83	17287	1237922	156041	29315	7037	38566	12783	253	104	82
25328	5721	11511	254	4	359	30333	5939	11769	85	5850	833	7	-	83
1004589	48652	433762	12332	6736	4740	305178	87813	51831	1578	271286	9821	154673	2084	84
84080	10532	86224	4939	22	1950	33738	21036	2574	58	55786	2144	3829	8	85
112668	53224	31269	35285	1466	17877	194525	77894	16142	9307	73649	36667	4	5393	87
24521	3115	3587	1466	31	5857	32034	17918	69481	3080	62334	552	-	56	88
634494	103860	295001	54754	1781	17139	1073111	268547	140892	8314	171940	30057	768	3021	89
12738	64309	895	9805	5	597	203906	117483	3624	402	10236	4785	739	15397	9
8631975	5229976	4876308	2001677	103792	5275942048254911745398	3126495	1432987	4014695	5021682	210487	184075	-	-	-

TABELL 13. FORTS.

SAMHANDELEN MED DE VIKTIGSTE LAND.

HOVEDGRUPPER ETTER SITC. JANUAR - SEPTEMBER 1987. TUSEN KR.

GR.	IRLAND		ITALIA		JUGOSLAVIA		NEDERLAND		POLEN		PORTUGAL		ROMANIA	
	INNF.	UTF.	INNF.	UTF.	INNF.	UTF.	INNF.	UTF.	INNF.	UTF.	INNF.	UTF.	INNF.	UTF.
0	107947	8061	151643	590165	13198	530	330795	65431	44208	45798	15356	340769	328	118
00	149	-	-	-	40	-	66	18	122	-	-	-	-	-
01	4775	82	1	-	10221	-	46	1383	-	37	-	3760	-	-
02	-	-	847	-	-	-	327	716	-	23479	-	365	-	-
03	3984	4106	582	584561	1047	530	6809	57019	25632	21982	852	335013	-	118
04	-	1212	13311	2089	8	-	15452	1054	-	300	10	279	-	-
05	50	252	113596	1765	1810	-	170718	915	16351	-	14036	-	328	-
06	637	-	2007	-	-	-	17045	70	51	-	27	567	-	-
07	-	245	18207	-	42	-	96509	1622	271	-	123	304	-	-
08	960	2080	441	1516	-	-	13745	1922	1781	-	-	398	-	-
09	97392	84	2652	233	30	-	10079	711	-	-	308	83	-	-
1	6310	38	29712	1593	5269	-	21327	1430	588	123	9155	5	1630	-
11	6306	38	29442	1588	2163	-	15669	1022	588	123	9155	5	1630	-
12	4	-	270	5	3106	-	5658	408	-	-	-	-	-	-
2	156069	3818	27815	185195	134	807	234057	258783	35334	97107	23791	12077	5099	-
21	594	-	-	42493	24	-	82	-	-	-	-	-	-	-
22	-	-	146	-	-	-	3062	112	2172	-	-	-	-	-
23	152	149	171	-	-	-	3124	-	951	-	-	-	-	-
24	10352	1713	1085	-	75	-	664	37024	32090	-	16130	-	5099	-
25	-	46	-	84819	-	-	899	123355	-	53931	989	10991	-	-
26	1286	-	3163	118	27	-	4781	99	-	25	293	17	-	-
27	5243	1560	9251	51193	-	807	76954	61935	-	4242	6182	973	-	-
28	136717	58	-	6324	-	-	4887	33532	117	38904	-	-	-	-
29	1725	292	14000	247	8	-	139603	2728	4	4	197	96	-	-
3	202	1024	741	52790	34	22	265693	4453092	45148	-	-	8570	-	-
32	-	350	-	188	-	-	28515	5065	39999	-	-	16	-	-
33	202	-	483	52603	34	22	236521	4342213	5149	-	-	-	-	-
34	-	674	258	-	-	-	658	105814	-	-	-	8553	-	-
35	-	-	-	-	-	-	-	-	-	-	-	-	-	-
4	-	104	1024	1287	-	1475	15015	7664	-	2537	234	185	-	-
41	-	-	773	875	-	81	9650	6925	-	-	-	59	-	-
42	-	-	251	-	-	-	4399	5	-	-	-	-	-	-
43	-	104	-	413	-	1394	966	734	-	2537	234	127	-	-
5	56901	24252	106063	168612	1254	5761	660704	261751	36104	24381	6141	36228	945	2825
51	2748	217	11259	7240	586	25	143129	26535	3214	4395	1001	17116	-	2161
52	7014	8753	17949	74300	-	643	56731	21126	27303	13536	300	4785	-	189
53	466	4535	3870	5242	99	115	31704	44826	3	2275	154	814	10	-
54	9812	657	7621	1172	19	75	98321	8131	51	4	1238	347	15	-
55	28341	71	10872	305	18	-	47471	4263	119	487	-	1530	-	-
56	3	72	135	40	119	-	25733	41899	389	-	-	18	602	-
57	1348	-	613	369	1	4249	4	573	-	-	-	7209	-	-
58	3144	7447	35070	67718	412	561	185921	83465	2680	3155	1528	3704	319	360
59	4024	2501	18674	12226	-	93	71691	30934	2345	529	1919	706	-	115
6	47294	103762	583005	943741	42670	5170	1343172	2093261	74486	37989	196406	147744	129693	3957
61	376	73	30544	2785	197	-	6943	121	33	1392	408	2	114	-
62	7956	359	68858	2139	6407	77	32114	29614	423	5	2308	82	562	-
63	1690	187	10421	349	98	-	13294	9942	7958	8	11650	10	282	-
64	5124	57496	19273	84717	1351	495	135323	274378	1369	1053	520	15275	310	-
65	9440	19147	119861	3524	5125	659	162628	19668	6492	1687	131938	38917	623	-
66	1320	694	117855	3713	1755	468	69312	40932	26677	283	40290	2182	1119	-
67	9182	5565	67462	163747	67	371	196236	134355	23325	18139	2101	5447	7561	-
68	1038	17514	11514	661272	17279	693	49642	1279625	5168	12026	349	78363	116930	3957
69	11167	2727	137216	21495	10391	2406	677680	304625	3040	3395	6840	7465	2192	-
7	338591	123149	1950139	280691	162551	80516	1027394	664688	23284	25196	48539	51354	3577	1837
71	485	889	27051	10268	841	894	39473	26108	4105	2568	398	782	33	-
72	11760	11603	235964	25126	736	20981	142717	104962	3416	4983	1041	3171	459	-
73	470	-	45273	2213	-	632	14620	1304	1016	18	446	90	-	-
74	15453	9521	652377	71697	2220	23541	179437	137633	1825	7552	1870	5364	820	1688
75	209454	6899	175592	19077	13	4437	137037	97827	55	70	746	947	-	-
76	40857	2765	158529	19154	32	2747	24309	45472	398	6102	12592	3385	2	143
77	47783	26863	354801	24457	13918	22761	276548	63145	8415	2416	8448	1503	95	6
78	4521	313	274977	9656	29997	-	183488	20675	3438	1431	3989	209	2169	-
79	7809	64296	25576	99042	114795	4523	29766	167562	617	58	19009	35905	-	-
	3200	63883	-	84993	114111	-	8004	152001	-	-	19000	35000	-	-
	-	63883	-	-	114111	-	-	-	-	-	19000	-	-	-
	3200	-	-	84993	-	-	8004	152001	-	-	-	35000	-	-
8	137945	19204	1626853	60233	46015	11526	484774	112865	43890	14752	819480	15516	39860	50
81	10	1566	24102	2329	998	1271	18956	4874	244	36	1046	94	318	10
82	340	258	94240	2497	24190	28	80661	10034	15177	811	8321	387	11338	-
83	1355	27	29459	12	1527	-	14789	266	50	-	370	256	64	-
84	72444	568	923543	8706	6910	122	57245	8688	21254	2602	609820	2642	16677	-
85	309	-	318568	629	6106	-	5096	457	2434	2	182370	768	9742	-
87	18011	4073	23590	21076	2034	9437	69985	53732	223	9974	376	4112	27	-
88	4192	3938	23957	1049	1357	42	36646	2252	1	15	420	-	62	-
89	41284	8775	189394	23936	2892	626	201395	32564	4507	1311	16758	7257	1632	40
9	15	-	7174	46	8	225	2259	12520	1	100	25	245	10	-
	851274	283411	4484169	2284354	271134	106031	4385191	7931486	303043	247981	1119126	612693	181144	8788

TABELL 13. FORTS. SAMHANDELEN MED DE VIKTIGSTE LAND.

HOVEDGRUPPER ETTER SITC. JANUAR - SEPTEMBER 1987. TUSEN KR.

SOVJET- UNIONEN	SPANIA		STORBRIANNIA		SVEITS		TSJEKKO- SLOVAKIA		TYRKIA		TYSKLAND (BRD)		GR.	
	INNF.	UTF.	INNF.	UTF.	INNF.	UTF.	INNF.	UTF.	INNF.	UTF.	INNF.	UTF.		
74765	39238	178349	121049	301698	750927	110456	140310	1022	20985	24920	5117	325210	507951	0
-	-	-	-	2645	106	-	-	-	-	-	-	325	126	00
-	-	-	680	2952	3630	4	-	-	-	-	-	149	1042	01
-	-	-	2063	633	11585	578	-	-	621	-	-	6460	13565	02
74765	39238	5995	109469	13803	708362	9	122518	-	20239	6020	4512	8949	474353	03
-	-	2803	291	53156	4588	6697	484	824	-	177	23	68860	8800	04
-	-	164566	82	18716	120	20294	31	13	-	18080	-	52540	2442	05
-	-	2371	-	85316	-	1968	-	103	-	6	-	25906	-	06
-	-	1545	329	64935	584	47012	-	79	-	618	-	78706	403	07
-	-	-	2143	41807	18861	2661	16340	-	-	-	582	59634	6420	08
-	-	1069	5993	17735	3090	31233	937	2	125	19	-	23682	799	09
1950	9	28333	342	44051	775	72012	6244	-	5	1892	-	36099	7625	1
1950	8	28333	90	39934	658	635	20	-	5	1056	-	34907	7435	11
-	1	-	253	4117	116	71377	6225	-	-	836	-	1192	189	12
95970	212566	124391	63260	220549	610863	9488	29835	9705	73639	6395	10214	227178	753184	2
52	-	450	15874	16141	28286	538	10206	-	1224	-	1505	411	50992	21
-	-	6	-	1207	-	128	-	-	-	13	-	4043	-	22
1964	-	473	2	11385	5	1980	-	2388	-	-	-	8730	387	23
75319	-	17474	20	84433	74144	109	9019	316	-	-	-	72146	77455	24
-	212566	13014	22439	183	199348	-	7395	2708	42151	-	6336	401	221658	25
-	-	93	10	14266	26126	1152	-	31	-	-	-	22756	3236	26
18601	-	71065	20713	77257	68827	168	942	4184	443	74	2373	37024	93358	27
-	-	6559	3449	10501	212664	3125	202	-	29821	608	-	47080	303229	28
33	-	15257	753	5177	1461	2290	2071	78	-	5699	-	34586	2868	29
288313	-	34589	28973	204018221189344	458	11176	1456	6	-	-	18	327413	8031499	3
698	-	1483	1044	191980	7021	-	-	1456	-	-	-	90974	18527	32
265134	-	33106	1193	132369515362122	394	11176	-	6	-	18	235856	1316725	33	
15046	-	-	26737	524507	5820201	65	-	-	-	-	-	582	6696247	34
7435	-	-	-	-	-	-	-	-	-	-	-	-	-	35
-	3968	630	184	4475	75173	1259	3996	-	772	299	44	6844	13562	4
-	-	-	184	734	70315	271	1536	-	772	-	44	243	8293	41
-	-	630	-	2767	12	371	8	-	-	299	-	2903	-	42
-	3968	-	-	974	4845	617	2451	-	-	-	-	3697	5268	43
56888	50970	53744	53860	927316	939577	306309	52342	13141	18209	656	33768	1679002	1093391	5
8962	16252	4024	7102	128045	168198	38019	5025	2888	588	-	784	212930	157138	51
39466	18757	3665	6348	50850	255562	1336	6585	214	12279	600	956	145703	297471	52
-	10876	2228	7563	100565	29124	23715	1886	22	-	3	-	158816	43798	53
774	94	6829	51	129148	43123	131720	10611	127	-	35	1129	146875	47946	54
4	4684	1695	413	121225	7286	28261	2257	69	-	13	1846	123256	20843	55
7681	-	21714	5723	9405	28511	-	239	70	-	-	17939	28446	4836	56
-	-	327	27	31353	1207	9	7255	-	-	-	-	37767	33743	57
-	64	12298	21465	196193	343388	48143	13737	9545	4646	-	11028	539476	398745	58
-	243	962	5167	160533	63177	35107	4745	204	697	5	87	285733	88872	59
83748	123023	315687	141012	1595872	3070542	309652	518974	49828	6591	11838	36090	3171636	3630359	6
3	-	5169	23	15323	4769	901	3401	259	-	-	-	43072	33637	61
149	4	24844	479	105893	37280	7930	7031	7707	16	19	1550	198648	49903	62
3598	-	1604	514	6816	57627	1472	5666	613	102	2	72	71013	31100	63
316	123015	6800	79868	87441	942141	12252	82595	549	331	1	8430	191466	652579	64
1167	4	27582	2191	265137	47844	67459	2629	24877	318	4307	180	428680	35809	65
967	-	28099	12018	133781	16959	20558	4669	6482	-	2156	2501	386605	40347	66
520	-	75674	17343	429740	500361	23791	30864	7379	437	26	20085	679944	673898	67
75735	-	3331	13281	153658	1336266	69495	373101	11	5269	343	2681	356105	2038087	68
1292	-	142584	15295	398083	127295	105793	9017	1951	117	4983	590	816101	74999	69
52573	23149	216334	104937	3205631	1443020	739955	157021	61174	18965	309	148426	9241701	1059688	7
989	30	4188	2152	133383	42236	37526	3208	4136	76	167	1634	320720	34186	71
2686	2801	29355	30260	623437	237003	169792	9850	23261	7107	1	3866	1460304	145732	72
6520	-	11828	192	57607	5838	24066	1298	6021	1670	-	-	268379	9508	73
1160	6271	33904	25712	694798	140908	150636	7636	2290	372	5	3833	1584907	146724	74
-	11009	50064	13267	475234	164603	53849	14724	1	7402	-	336	563958	261355	75
198	74	2578	12190	105979	57465	47131	25627	2588	138	-	167	420196	57910	76
9769	2256	41600	13318	422392	69687	229208	45634	8584	2080	67	4819	1697993	154637	77
21348	707	42568	716	238514	118447	16430	3217	14170	121	69	13384	2779624	180634	78
9903	-	249	7129	454287	604833	11316	45827	123	-	-	120387	145620	68923	79
-	-	-	-	26918	308962	-	-	-	-	-	118866	9685	10000	-
-	-	-	-	-	63650	-	-	-	-	-	118866	-	-	-
-	-	-	-	26918	245312	-	-	-	-	-	-	9685	10000	-
8209	3780	158398	32701	1412577	337123	294239	58414	51802	652	45926	14763	2201118	216551	8
1	-	3290	2724	15988	23900	1576	2307	1772	-	14	-	128127	16725	81
3108	28	13623	1119	50480	51729	13875	10572	8577	2	4	156	179068	65445	82
36	-	1273	27	8612	16694	994	75	3537	2	1340	-	22311	418	83
173	18	56295	1590	477334	25919	35263	15358	16796	33	44125	195	443181	27364	84
918	1	41797	361	26364	284	16732	212	7331	17	116	-	62866	1967	85
227	3647	3178	16366	280108	124177	71462	12931	674	276	15	12491	376961	42074	87
19	17	4105	157	105031	3058	65976	1963	426	-	-	-	201853	3893	88
3727	69	34837	10357	448659	91362	88359	14994	12688	322	312	1921	786751	58665	89
7	-	4674	40	40134	25134	9205	3589	149	310	8	721	66277	32564	9
662423	456703	1115127	546358	979248528442478	1853035	981900	188276	140134	92244	2491601728247615346374				

TABELL 13. FORTS.

SAMHANDELEN MED DE VIKTIGSTE LAND.

HOVEDGRUPPER ETTER SITC. JANUAR - SEPTEMBER 1987. TUSEN KR.

GR.	TYSKLAND (DDR)		UNGARN		ØSTERRIKE		SØR-AFRIKA		TAIWAN		HONG KONG		INDIA	
	INN.	UTF.	INN.	UTF.	INN.	UTF.	INN.	UTF.	INN.	UTF.	INN.	UTF.	INN.	UTF.
0	522	23672	6847	110	20805	46464	19	11476	26081	8833	2553	7877	12761	1194
00	-	-	-	-	17	-	-	-	-	1002	-	-	-	-
01	-	-	22	-	-	-	-	-	-	-	-	-	-	-
02	-	-	-	-	-	627	-	-	-	-	-	319	-	-
03	-	7774	-	-	-	41839	-	11476	10793	1030	742	5703	1349	167
04	-	-	270	-	5718	2400	-	-	459	-	288	263	629	993
05	108	-	4017	82	10150	1119	19	-	6929	-	893	-	2966	-
06	307	-	92	3	1755	-	-	-	356	-	2	-	-	-
07	108	-	298	-	1212	-	-	-	7188	-	37	-	7799	-
08	-	15898	-	-	-	479	-	-	77	6802	28	858	-	33
09	-	-	2148	25	1953	-	-	-	279	-	564	733	18	-
1	-	8	2869	-	474	-	-	-	-	-	-	49	-	2
11	-	8	2869	-	474	-	-	-	-	-	-	49	-	2
12	-	-	-	-	-	-	-	-	-	-	-	-	-	-
2	25988	18936	2573	1451	18941	17705	33352	349	3301	5656	1537	33432	5070	45768
21	-	-	-	-	-	61	-	-	-	2915	-	33432	-	-
22	-	-	651	-	16	-	-	-	13	-	2	-	3	-
23	-	-	-	-	414	-	-	-	2133	-	-	-	-	-
24	-	-	956	-	395	1204	-	-	74	-	1169	-	34	-
25	1534	10049	-	590	-	15098	-	-	-	998	-	-	-	45455
26	-	-	-	-	9721	158	-	-	892	-	-	-	15	-
27	14191	2474	301	825	8205	185	2	349	39	1478	10	-	4230	-
28	8772	6412	111	-	190	958	33348	-	-	108	-	-	-	301
29	1491	-	554	35	1	40	2	-	150	157	355	-	788	11
3	350872	9337	548	4084	248	204720	-	-	-	88	938	-	-	809
32	13481	-	166	-	-	-	-	-	-	-	-	-	-	809
33	337391	9337	382	4084	193	204720	-	-	-	88	938	-	-	-
34	-	-	-	-	55	-	-	-	-	-	-	-	-	-
35	-	-	-	-	-	-	-	-	-	-	-	-	-	-
4	-	2551	-	738	-	9518	-	-	-	175	73	3506	15	-
41	-	-	-	-	-	55	-	-	-	120	-	20	-	-
42	-	-	-	10	-	-	-	-	-	-	73	-	15	-
43	-	2551	-	728	-	9463	-	-	-	55	-	3487	-	-
5	62232	2840	13791	19915	62139	41205	20	15444	6339	113786	1198	9396	112	11992
51	5572	-	2032	4469	17630	1383	-	-	260	88299	62	10	23	3078
52	16055	2819	10132	9467	4188	5608	-	15236	1180	16963	-	855	-	2989
53	211	18	635	82	1384	2808	20	6	36	2447	7	4615	74	248
54	-	-	963	885	2458	679	-	202	18	155	746	371	-	826
55	2	-	11	612	1933	3349	-	-	1390	196	226	469	13	-
56	17027	-	-	-	696	-	-	-	-	466	-	-	-	184
57	363	-	-	-	1	5987	-	-	-	-	2	-	-	-
58	22080	-	18	1756	28971	17312	-	-	3433	4309	63	2963	-	230
59	921	3	-	2644	4877	4078	-	-	23	951	94	115	2	4437
6	70899	46260	52077	20073	361029	185860	7198	6643	98614	51683	30498	105654	47480	95111
61	708	-	218	-	19082	3330	38	-	294	-	238	52	5654	-
62	1637	85	3441	-	30871	5650	-	6	9387	-	176	253	-	12
63	2774	272	135	-	4109	5458	16	-	9880	15	1841	18	62	-
64	1273	582	4	18	18344	10570	-	5980	1932	19237	1947	22622	20	18656
65	20301	126	6362	23	80958	2682	25	51	8616	1958	9826	710	39073	256
66	30028	2	6037	-	32915	993	33	-	20626	586	1918	1358	914	364
67	6334	18331	7859	9716	78930	16920	-	492	506	16143	403	16229	-	2655
68	621	26835	24008	10039	11838	134439	5134	-	12	13616	85	61220	-	71713
69	7223	27	4013	277	83982	5819	1952	115	47362	128	14063	3190	1757	1455
7	63360	2873	8401	10219	364117	81727	150	9034	254865	21416	77391	21468	1851	90556
71	6088	804	1143	-	6598	120	11	3823	2286	40	198	5467	-	6436
72	14662	3	891	7679	90946	24372	-	1202	5774	59	1916	1104	-	6071
73	2824	34	30	-	8988	455	-	-	7073	59	44	80	222	234
74	3992	317	1092	500	112580	11438	-	1541	13839	891	1681	6930	300	9764
75	151	-	220	79	3801	10427	-	-	115044	114	30142	977	-	52564
76	1113	27	122	159	31651	6720	-	1347	36850	2371	24604	3392	961	1699
77	33299	1486	4775	1784	86866	17772	52	1121	49754	967	18563	1972	350	4585
78	765	-	130	18	18402	4644	86	-	9004	-	242	-	18	-
79	465	202	-	-	4285	5780	1	-	15242	16915	-	1545	-	9203
-	-	-	-	-	-	-	-	-	-	16915	-	-	-	-
-	-	-	-	-	-	-	-	-	-	16915	-	-	-	-
8	59955	2204	15354	1000	389635	20051	8	244	167351	24269	616212	7691	60199	7029
81	1446	6	140	-	2690	2285	-	-	1842	224	4891	185	278	-
82	19629	183	3772	78	10298	5479	-	-	5565	64	3559	791	357	-
83	4336	-	244	-	1268	52	-	-	21565	-	16507	-	6806	-
84	7728	1387	3969	6	168596	2041	2	56	13707	-	469811	445	47189	35
85	309	-	261	-	76429	190	-	-	1371	-	6879	-	1916	-
87	1444	342	1692	22	19188	2318	-	124	5345	22914	2971	4083	42	4678
88	846	26	45	-	16025	462	3	-	24026	193	27060	256	51	1
89	24218	261	5231	893	95141	7224	3	63	93929	874	84535	1930	3560	2315
9	28	5	23	7	7691	96	-	-	129	-	223	-	29	-
	633856	108685	102483	57597	1225080	607345	40746	43189	556679	225906	730622	189073	127517	252460

TABELL 13. FORTS.

SAMHANDELEN MED DE VIKTIGSTE LAND.

HOVEDGRUPPER ETTER SITC. JANUAR-SEPTEMBER 1987. TUSEN KR.

INDONESIA		ISRAEL		JAPAN		KINA		SØR-KOREA		PAKISTAN		SAUDI-ARABIA		GR.
INNF.	UTF.	INNF.	UTF.	INNF.	UTF.	INNF.	UTF.	INNF.	UTF.	INNF.	UTF.	INNF.	UTF.	
12521	1908	103897	13952	17802	370625	37788	731	2899	5773	14955	188	11116	1870	0
-	-	-	-	-	-	-	-	-	-	-	-	-	-	00
42	-	275	-	227	8542	-	-	-	-	-	-	-	-	01
-	-	-	-	20	24056	-	-	-	-	-	-	-	1134	02
1605	184	-	13615	13881	334617	378	407	2393	5621	412	-	-	241	03
5	-	1583	16	333	350	956	-	73	-	139	-	11116	1	04
325	-	99613	127	1320	-	33997	-	322	-	1103	-	-	-	05
-	-	96	-	18	-	131	-	64	-	-	-	-	-	06
10544	-	49	-	387	166	551	-	2	74	-	-	-	426	07
-	1723	1112	182	35	2166	1614	282	3	149	13226	188	-	-	08
-	-	1169	13	1581	729	161	42	43	-	-	-	-	67	09
814	-	320	399	752	582	-	20	-	36	-	9	-	23	1
-	-	320	399	752	553	-	20	-	33	-	9	-	23	11
814	-	-	-	-	29	-	-	-	4	-	-	-	-	12
10014	102	24271	8280	6640	88957	12037	25600	1278	40873	16671	902	-	190	2
-	-	-	-	-	74300	-	-	69	40832	-	-	-	-	21
-	-	-	-	-	-	7390	-	-	-	266	-	-	-	22
3790	-	-	-	378	-	-	-	-	27	-	-	-	-	23
4589	-	-	200	1935	-	-	-	1123	-	-	-	-	-	24
-	-	-	7189	-	1409	-	25600	-	-	-	54	-	-	25
-	-	-	-	2952	-	1	-	46	9	-	109	-	-	26
6	102	8	891	227	7934	3373	-	-	6	-	-	-	190	27
386	-	-	-	-	1679	-	-	-	-	87	733	-	-	28
1243	-	24264	-	1148	3635	1274	-	40	-	16318	6	-	-	29
-	-	-	415224	185	102	1658	-	-	84	-	28	46266	3	3
-	-	-	-	-	-	-	-	-	-	-	-	-	-	32
-	-	-	415224	185	102	1658	-	-	84	-	28	46266	3	33
-	-	-	-	-	-	-	-	-	-	-	-	-	-	34
-	-	-	-	-	-	-	-	-	-	-	-	-	-	35
-	-	-	421	2123	-	203	1385	-	2	-	20514	-	364	4
-	-	-	39	2118	-	-	-	-	-	-	19	-	-	41
-	-	-	-	6	-	203	-	-	-	-	-	-	-	42
-	-	-	382	-	-	-	1385	-	2	-	20495	-	364	43
-	33760	9890	5497	55671	244852	25258	118572	6804	32724	-	18241	26935	13532	5
-	29857	321	619	8198	121912	3783	18020	84	12717	-	339	12001	241	51
-	1987	931	2652	18935	93637	5437	346	50	4380	-	1784	-	2459	52
-	-	-	229	2875	1108	34	1074	203	8066	-	333	-	1656	53
-	-	358	676	2234	593	5247	78	5241	157	-	1093	-	4330	54
-	244	260	70	2322	93	370	935	132	38	-	-	-	37	55
-	40	6341	47	-	4794	-	98071	-	112	-	12714	-	80	56
-	-	-	-	61	-	8514	-	-	-	-	-	-	-	57
-	371	1639	70	14005	2717	839	-	404	5936	-	1962	14933	2612	58
-	1261	41	1134	7041	19998	1034	48	691	1318	-	15	-	2118	59
13177	40726	13225	55823	487566	505162	78013	66580	75566	34228	37464	50333	-	40047	6
-	-	-	-	895	1456	167	-	2228	-	344	67	-	-	61
-	8	3355	8	112800	199	2373	159	23948	62	48	-	-	580	62
13143	18	1052	-	2310	392	963	5	8576	56	30	-	-	26	63
-	33826	-	34431	11965	66324	413	15747	2527	1026	-	46446	-	16286	64
30	827	490	2396	21135	6456	56789	427	14412	681	36359	143	-	886	65
3	-	4524	70	32767	1070	7342	56	2447	-	371	8	-	4778	66
-	3128	1800	2782	221391	218195	-	6060	2379	13992	-	3111	-	9755	67
-	2772	217	15562	932	193547	947	40328	48	10787	-	554	-	6349	68
-	146	1785	572	83372	17524	9019	3799	19000	7624	312	3	-	1386	69
252	6398	31076	12529	5535440	52425	446313	168735	817164	134443	15	43137	285	17773	7
7	-	2566	757	178096	9914	28	38334	30	9959	-	2	-	5862	71
8	-	367	100	355944	7632	181	19875	115	17792	-	1932	24	2007	72
-	5636	97	29	41383	1002	129	11	-	-	-	-	-	50	73
16	658	1547	5585	374937	23519	362	19841	2888	95570	-	573	2	3471	74
-	-	5796	974	611460	1104	827	349	17663	3434	11	2701	3	617	75
-	84	102	2507	840403	2997	4053	48320	137394	2412	-	37841	3	4214	76
61	15	20485	2564	297814	3009	887	4932	11601	4907	-	89	7	1518	77
159	-	79	5	2350946	303	1622	-	595	-	4	-	245	8	78
-	-	36	8	484457	2943	438226	37072	646877	370	-	-	2	27	79
-	-	-	-	-	-	438226	36301	113740	-	-	-	-	-	-
-	-	-	-	-	-	438226	23000	113740	-	-	-	-	-	-
-	-	-	-	-	-	-	13301	-	-	-	-	-	-	-
37325	286	18953	4833	546188	42139	219290	5568	308589	46830	37043	1882	200	1970	8
-	-	-	136	2235	3106	1925	123	256	709	6	-	-	462	81
1336	-	2284	1687	2341	7444	2163	4	676	919	7	8	-	94	82
9	-	6	-	2794	183	38186	-	17558	-	361	-	-	-	83
35352	-	3776	24	9227	1112	119218	14	108444	109	25746	-	-	5	84
443	-	125	-	2763	635	9923	-	127002	-	382	-	-	-	85
-	233	2954	1568	118071	24019	1173	5357	2566	42934	239	1676	-	292	87
-	-	2	16	220759	544	1220	-	3759	-	-	-	-	-	88
187	53	9806	1402	187997	5097	45481	70	48328	2160	10301	198	200	1118	89
-	-	2352	-	1506	3265	21	-	25	2	1	-	-	-	9
74102	83179	203984	516959	6653873	1308110	820582	387191	1212325	294995	106149	135234	84802	75772	

TABELL 13. FORTS. SAMHANDELEN MED DE VIKTIGSTE LAND. HOVEDGRUPPER ETTER SITC. JANUAR - SEPTEMBER 1987. TUSEN KR.

GR.	SINGAPORE		THAILAND		CANADA		USA		ARGENTINA		BRASIL		AUSTRALIA	
	INNF.	UTF.	INNF.	UTF.	INNF.	UTF.	INNF.	UTF.	INNF.	UTF.	INNF.	UTF.	INNF.	UTF.
0	4172	8929	24179	2970	144615	43924	188659	1135549	87366	1867	297243	162560	40612	51487
00	-	-	-	-	-	-	8085	48	-	-	-	-	-	18
01	-	143	11	-	3	-	2738	22	4961	-	548	-	10489	440
02	-	107	-	-	-	13853	-	123449	-	-	-	35	-	20955
03	2145	6649	10222	207	46290	24491	20120	987053	-	1487	20	161280	132	28529
04	57	616	3281	920	57803	1712	23940	8007	-	-	3	19	49	839
05	309	4	9717	-	1404	38	118077	45	82249	-	60302	9	29941	2
06	-	1	4	-	15	19	724	8	126	-	-	-	-	-
07	619	7	229	-	756	527	3160	530	-	-	236268	23	2	1
08	-	25	383	711	33340	3010	2340	15500	30	380	-	1194	-	569
09	1043	1378	331	1132	5004	274	9476	888	-	-	102	-	-	95
1	9	422	2876	4	1098	192	57998	6839	46	19	16801	36	276	127
11	9	320	-	4	234	181	15655	6699	46	19	1366	36	276	127
12	-	103	2876	-	865	10	42343	139	-	-	15435	-	-	-
2	3951	374	6668	189	736504	18067	374882	74511	58741	203	53663	116	320953	825
21	-	68	-	-	1974	16380	-	57235	-	-	173	116	580	273
22	-	-	2	-	798	-	253028	-	43106	-	48156	-	89	-
23	-	-	-	-	-	-	13433	-	-	-	4	-	-	-
24	3563	-	1962	-	4093	70	30267	87	15635	-	1904	-	2167	-
25	-	-	-	-	-	-	188	1138	-	203	-	-	-	-
26	-	-	-	-	1	-	10106	8	-	-	-	-	911	-
27	-	275	-	189	84	951	20952	13517	-	-	142	-	72	493
28	173	9	-	-	725857	622	43288	1355	-	-	3284	-	313129	-
29	215	22	4703	-	3697	44	3622	1171	-	-	-	-	4006	59
3	-	164	-	19	7989	213484	246327	1230264	-	-	1	-	12156	16
32	-	-	-	-	6510	-	92649	-	-	-	1	-	12142	-
33	-	164	-	19	1480	213484	153163	1159825	-	-	-	-	14	16
34	-	-	-	-	-	-	515	70439	-	-	-	-	-	-
35	-	-	-	-	-	-	-	-	-	-	-	-	-	-
4	11	335	-	669	2114	1714	4113	26642	2	64	318	515	-	111
41	-	-	-	516	2114	1714	3191	24882	-	64	-	515	-	97
42	11	1	-	-	-	-	195	-	2	-	318	-	-	-
43	-	334	-	153	-	-	728	1760	-	-	-	-	-	14
5	448	80569	186	77447	58696	85943	420348	419170	688	6927	20757	30421	1781	224743
51	-	50128	32	1084	28621	84	96938	87084	-	1480	230	20783	1	149879
52	-	5946	-	3646	88	18449	104021	58781	-	45	-	2814	103	15701
53	-	6452	5	623	100	151	16071	61450	472	4019	624	400	-	-
54	273	197	-	55	1887	30333	47844	39177	-	157	-	1604	1590	3126
55	-	471	38	339	560	860	11873	5124	-	-	128	-	17	1135
56	-	686	-	67746	18763	-	4	115408	-	130	-	1837	-	39701
57	-	-	-	-	-	-	7112	1643	-	6	-	-	-	-
58	175	11537	-	2810	7917	28785	65080	28184	216	981	11	1288	24	6177
59	-	5153	111	1143	760	7281	71406	22318	-	107	19764	1694	46	9025
6	19919	51019	12449	58294	43969	172428	416975	1419123	3871	14175	72633	61184	9008	97671
61	-	-	2425	-	1728	1320	722	33772	200	-	1126	-	230	-
62	424	441	209	9	2096	539	46755	1185	-	6	1204	-	28	1534
63	6830	-	1523	2	8644	512	14594	8957	-	-	3165	-	1	65
64	82	19541	425	42109	252	1504	30034	283945	-	34	9	1117	5	42661
65	372	158	6168	841	7006	11180	50309	10238	1430	-	24138	421	10	5055
66	52	126	1387	2331	2950	1237	75740	15872	3	4	957	25	627	1454
67	2	6063	-	7638	4603	56312	37972	347745	-	1953	1432	-	297	3573
68	109	21338	4	967	6963	72360	41355	647943	-	11925	37585	58047	2354	40293
69	12049	3352	308	4396	9728	27463	119494	69467	2238	252	3018	1575	5455	3037
7	108140	450629	3685	9329	262440	259084	4239962	918162	2430	6547	12850	7918	14482	49975
71	318	6827	-	31	29649	8476	343902	238790	45	252	302	2298	-	4408
72	818	2862	-	1808	49696	42487	437467	83428	-	596	2087	692	2597	8971
73	2297	273	76	-	2239	48	32355	1365	-	-	-	-	20	110
74	165	19690	31	3130	18329	35531	309453	107171	18	630	514	742	492	17509
75	32568	9814	78	3181	13051	5651	1251127	128027	2211	-	2744	1106	238	1591
76	31723	7109	1846	756	21800	3345	163927	103651	-	162	328	212	542	3094
77	38025	20430	1599	236	16522	12246	465446	67152	157	4906	2441	125	744	6907
78	317	2637	55	189	69273	8223	288393	72461	-	-	3922	2729	960	6855
79	1910	380986	-	-	41882	143077	947893	116116	-	-	512	16	8889	529
-	-	375479	-	-	30496	73400	-	70255	-	-	-	-	-	8781
-	-	-	-	-	-	-	-	-	-	-	-	-	-	-
-	-	375479	-	-	30496	73400	-	70255	-	-	-	-	-	8781
8	45709	11924	61230	2145	42824	55794	898322	429561	487	1949	37574	2473	2755	22112
81	2	1596	105	70	720	1017	4645	1433	-	-	497	17	-	2359
82	1113	1000	3394	115	1530	10294	10067	121046	-	-	832	6	3	2685
83	1326	2	4859	-	16	56	1543	1266	-	-	981	-	-	27
84	32156	24	40051	-	10633	4202	58867	23551	457	33	8067	43	606	332
85	123	-	2441	-	450	26	8664	974	-	-	23201	-	24	153
87	2010	3126	2	627	13323	15654	364911	183472	-	678	580	792	778	6790
88	651	4	434	18	2077	58	164778	6537	-	-	67	63	115	78
89	8328	6172	9944	1314	14075	24488	284846	91484	30	1238	3349	1552	1230	9688
9	4	272	23	-	135	8374	242808	28900	-	-	70	-	544	-
	182362	604637	111294	151064	1300386	859004	7090395	5688723	153631	31749	511910	265225	402567	447066

TAABELL 14. UTFØRSEL. VIKTIGERE VARER FORDELT PÅ BESTEMMELSESLAND.
EXPORTS OF PRINCIPAL COMMODITIES BY COUNTRY OF DESTINATION.

VARENR. C C C N	VARE OG LAND	ENHET	SEPTEMBER	1987	JANUAR - SEPTEMBER	1987
			MENGDE QUANTITY	VERDI VALUE	MENGDE QUANTITY	VERDI VALUE
CODE	COMMODITY AND COUNTRY	UNIT	1000 KR.		1000 KR.	
0301.111-129	FERSK ELLER KJØLT FISK ELLERS					
0301.140	INKL. FILETER	TONN	16922	222638	67820	1488535
0301.411-519	101 DANMARK		5981	63167	23831	302311
0301.910-929	106 SVERIGE		558	10275	3538	87547
0301.159,939	112 BELGIA, LUXEMB.		311	9278	2440	55122
	117 FRANKRIKE		1564	46325	8850	290959
	127 NEDERLAND		118	4584	670	28147
	137 SPANIA		212	10906	1316	60129
	139 STORBRIANNIA OG N.-IRLAND		169	6458	944	37463
	141 SVEITS		115	5779	755	36923
	144 TYSKLAND (BRD)		560	21560	8076	184174
	464 JAPAN		268	4408	1116	42515
	684 U S A		472	26302	6420	318365
	ANDRE LAND		6595	13595	9865	44379
0301.161-209	FRYST FISK ELLERS, UNNT, FILETER	TONN	14910	88639	39105	332865
0301.711-819	101 DANMARK		1094	12786	3484	40969
0301.850	103 FINLAND		29	799	280	8463
	106 SVERIGE		236	3962	953	17467
	112 BELGIA, LUXEMB.		18	1018	57	2842
	117 FRANKRIKE		191	10727	1974	65369
	137 SPANIA		138	603	586	3060
	139 STORBRIANNIA OG N.-IRLAND		289	2797	2146	22828
	141 SVEITS		6	160	71	2559
	144 TYSKLAND (BRD)		407	3698	2872	35144
	249 DEN ARABISKE REP. EGYPT		-	-	-	-
	313 NIGERIA		2500	7063	3797	10554
	460 ISRAEL		632	3086	1598	8930
	464 JAPAN		6037	34323	12897	74667
	684 U S A		2	93	720	8311
	ANDRE LAND		3332	7525	7670	31702
0301.941-959	FRYSTE FILETER AV FISK, UNNT, SILD	TONN	7981	162198	63119	1347450
0301.962-969	101 DANMARK		239	4125	1802	30670
	103 FINLAND		253	4736	2448	51638
	106 SVERIGE		254	6666	3141	84211
	112 BELGIA, LUXEMB.		213	2888	753	12395
	117 FRANKRIKE		545	12721	3570	91746
	123 ITALIA		164	5338	935	30716
	139 STORBRIANNIA OG N.-IRLAND		3451	67904	24001	494992
	141 SVEITS		79	2327	455	12638
	144 TYSKLAND (BRD)		1081	14161	10567	161460
	153 ØSTERRIKE		18	398	776	23037
	648 JAMAICA		-	-	-	-
	684 U S A		1603	39658	13459	335118
	ANDRE LAND		81	1274	1212	18828
0302.311-319	SALTET ELLER TØRKET FISK, I.E.N.,					
0302.551-592	HERU, FILETER	TONN	2053	58609	19208	476307
	101 DANMARK		52	1001	3099	70192
	106 SVERIGE		176	16094	707	33064
	117 FRANKRIKE		-	-	1234	30231
	119 HELLAS		77	1745	230	5100
	123 ITALIA		369	10761	4783	139223
	132 PORTUGAL		1219	24265	7651	163451
	137 SPANIA		109	2458	886	19391
	ANDRE LAND		52	2286	616	15655
0302.401-409	TØRRFISK	TONN	844	75548	3197	241204
	106 SVERIGE		0	1	18	1269
	123 ITALIA		516	65444	1551	193125
	270 KAMERUN		9	254	150	4047
	313 NIGERIA		-	-	9	331
	684 U S A		2	128	47	2854
	ANDRE LAND		317	9720	1421	39579
0302.501-509	KLIPPFISK	TONN	2858	77385	24059	723253
	112 BELGIA, LUXEMB.		54	2215	177	6980
	117 FRANKRIKE		248	7958	2105	70772
	123 ITALIA		356	12534	3442	129744
	127 NEDERLAND		39	973	204	5723
	132 PORTUGAL		613	18239	5991	170115
	137 SPANIA		49	1835	346	10645
	141 SVEITS		43	2063	170	8240
	144 TYSKLAND (BRD)		328	5167	664	15830
	204 ANGOLA		-	-	70	2070
	254 GABON		73	1210	753	13683
	278 KONGO, BRAZZAVILLE		6	151	962	18654
	279 ZAIRE		188	3259	276	4520
	359 SØR-AFIKA		-	-	74	3486
	624 DOMINGO-REPUBLIKKEN		203	3476	400	7487
	628 FRANSKE ANTILLER		257	6344	1515	43797
	648 JAMAICA		-	-	-	-
	684 U S A		71	3092	211	9748
	715 BRASIL		132	3572	5130	158789
	ANDRE LAND		197	5301	1570	42971

TABELL 14 (FORTS.). UTFØRSEL. VIKTIGERE VARER FORDELT PÅ BESTEMMELSESLAND

VARENR. C C C N	VARE OG LAND	ENHET	SEPTEMBER	1987	JANUAR -	SEPTEMBER	1987
			MENGDE	VERDI	MENGDE	VERDI	
				1000 KR.		1000 KR.	
0303.100-809	KREPSDYR OG BLØTDYR, IKKE HERMETISKE	TONN	420	14404	5510	209337	
	102 FÆRØYANE		-	-	148	1477	
	106 SVERIGE		184	5167	1269	37039	
	117 FRANKRIKE		59	3037	421	25287	
	137 SPANIA		11	100	22	203	
	144 TYSKLAND (BRD)		3	41	10	439	
	464 JAPAN		143	5052	2108	95484	
	684 U S A		1	19	599	31142	
	ANDRE LAND		20	988	932	18266	
0404.150-900	OST	TONN	1676	30525	14477	254707	
	101 DANMARK		159	1000	1306	12455	
	106 SVERIGE		148	2528	1132	19460	
	131 POLEN		-	-	419	3803	
	139 STORBRIANNIA OG N.-IRLAND		41	710	679	11585	
	144 TYSKLAND (BRD)		104	2399	544	12609	
	464 JAPAN		284	2586	2673	24056	
	612 CANADA		82	1707	650	13853	
	684 U S A		594	15087	5001	123182	
	804 AUSTRALIA		128	2179	1237	20995	
	ANDRE LAND		136	2328	836	12709	
1504.700	SILDEOLJE OG ANNEN FISKEOLJE	TONN	7902	12187	51636	87437	
	103 FINLAND		-	-	680	1775	
	106 SVERIGE		234	807	1186	3885	
	139 STORBRIANNIA OG N.-IRLAND		6648	9093	37623	49681	
	144 TYSKLAND (BRD)		5	34	6323	7721	
	684 U S A		1	5	191	13085	
	ANDRE LAND		1014	2249	5632	11290	
1604.111-390	FISK, TILBEREDT ELLER KONSERVERT,						
1604.602-603	HERU, KAVIAR OG KAVIARETTERLIKNINGER						
1604.701-709	I LUFTTETT LUKKET EMBALLASJE	TONN	1637	35064	8989	214275	
	106 SVERIGE		49	1459	354	10144	
	260 GHANA		-	-	543	6306	
	359 SØR-AFRIKA		111	1990	288	7412	
	464 JAPAN		46	1502	156	4903	
	612 CANADA		44	1446	236	8112	
	684 U S A		660	17571	4600	125621	
	804 AUSTRALIA		70	2343	709	18476	
	ANDRE LAND		657	8753	2104	33300	
1604.401-601	FISK, TILBEREDT ELLER KONSERVERT,						
1604.606-609	IKKE I LUFTTETT LUKKET EMB.						
1604.801-909		TONN	1597	36405	15808	319642	
	101 DANMARK		36	709	301	5785	
	103 FINLAND		130	2840	760	15652	
	106 SVERIGE		438	9120	4597	89909	
	112 BELGIA, LUXEMB.		33	841	175	4490	
	117 FRANKRIKE		165	3329	2914	54331	
	123 ITALIA		376	9437	2741	70665	
	139 STORBRIANNIA OG N.-IRLAND		21	250	200	1993	
	141 SVEITS		262	6627	1806	45529	
	144 TYSKLAND (BRD)		8	198	1349	9698	
	153 ØSTERRIKE		44	1197	537	12878	
	ANDRE LAND		84	1858	429	8712	
1605.211-290	KREPSDYR OG BLØTDYR, TILBEREDT ELLER						
	KONSERV., IKKE I LUFTTETT LUKKET EMB.	TONN	928	57401	8837	615804	
	101 DANMARK		173	10163	999	65669	
	103 FINLAND		92	5287	797	55013	
	106 SVERIGE		340	21253	2537	177762	
	117 FRANKRIKE		55	3402	247	17855	
	139 STORBRIANNIA OG N.-IRLAND		186	11742	1967	136442	
	144 TYSKLAND (BRD)		4	239	98	8073	
	612 CANADA		-	-	123	9258	
	684 U S A		52	3519	1787	124667	
	ANDRE LAND		28	1796	282	21065	
2301.400	MJØL OG PULVER AV FISK, KREPSDYR						
	ELLER BLØTDYR	TONN	7100	21334	70191	209096	
	101 DANMARK		11	53	39	183	
	103 FINLAND		959	3359	9206	32447	
	106 SVERIGE		3679	11076	39834	118006	
	117 FRANKRIKE		24	103	1970	5833	
	121 IRLAND		-	-	800	2080	
	123 ITALIA		-	-	-	-	
	139 STORBRIANNIA OG N.-IRLAND		651	1696	3965	10720	
	141 SVEITS		1651	4576	5538	14779	
	151 TYSKLAND (DDR)		80	208	5999	15898	
	ANDRE LAND		45	264	2839	9148	

TABELL 14 (FORTS.). UTFØRSEL. VIKTIGERE VARER FORDELT PÅ BESTEMMELSESLAND

VARENRS. C C C N	VARE OG LAND	ENHET	SEPTEMBER	1987	JANUAR -	SEPTEMBER
			MENGDE	VERDI	MENGDE	VERDI
				1000 KR.		1000 KR.
2709.000	RØRLJE	TONN	3635447	3169342	30417080	27447340
	101 DANMARK		59733	54436	461961	421248
	106 SVERIGE		703991	626914	3210008	2939550
	112 BELGIA, LUXEMB.		-	-	119448	111891
	117 FRANKRIKE		249320	225320	2385346	2210674
	127 NEDERLAND		278334	248717	4375202	4110837
	139 STORBRIANNIA OG N-IRLAND		1982695	1690806	17022524	15005443
	144 TYSKLAND (BRD)		218984	197857	851038	797832
	153 ØSTERRIKE		-	-	218762	204650
	460 ISRAEL		-	-	441262	415224
	612 CANADA		73342	66234	216930	200193
	684 U S A		69048	59058	1114599	1029798
	ANDRE LAND		-	-	-	-
2710.010-709	PETROLEUMSPRODUKTER	KUB.M.	265405	216395	2855478	2314748
	101 DANMARK		36708	34545	424801	386209
	102 FØRØYANE		6753	5718	66787	57833
	106 SVERIGE		44022	31720	489899	358355
	112 BELGIA, LUXEMB.		38085	31255	94844	71913
	117 FRANKRIKE		9511	7854	256285	207001
	127 NEDERLAND		4860	3712	246022	193329
	139 STORBRIANNIA OG N-IRLAND		29938	23285	374349	300437
	144 TYSKLAND (BRD)		70739	61761	585519	515366
	684 U S A		-	-	186555	129974
	ANDRE LAND		24789	16544	130417	94332
2711.320	NATURGASS	1000 KUB.M	2066252	1132654	19961663	12400059
	139 STORBRIANNIA OG N-IRLAND		860684	464770	9089119	5759624
	144 TYSKLAND (BRD)		1205568	667884	10872544	6640435
	ANDRE LAND		-	-	-	-
3901	KONDENSASJONS-, POLYKONDENSASJONS- OG POLYADDISJONS- PRODUKTER, RØSTOFFER OG HALVFABRIKATA	TONN	5382	62269	46834	487908
	101 DANMARK		780	11454	6533	89036
	103 FINLAND		244	3376	1711	22593
	106 SVERIGE		1715	20365	12704	128719
	117 FRANKRIKE		122	1303	623	7617
	123 ITALIA		213	2281	2219	21718
	127 NEDERLAND		442	5828	4022	48934
	137 SPANIA		38	430	458	4927
	139 STORBRIANNIA OG N-IRLAND		173	2047	3389	32833
	144 TYSKLAND (BRD)		327	4281	3295	39527
	153 ØSTERRIKE		125	1504	759	9306
	254 GABON		0	12	834	5581
	426 UNIONEN AV ARABISKE EMIRATER ..		2	74	101	2024
	456 IRAN		300	1135	2930	10748
	544 SAUDI-ARABIA		10	111	119	2591
	548 SINGAPORE		9	127	280	2273
	612 CANADA		364	2482	1879	13263
	684 U S A		0	30	479	4584
	ANDRE LAND		516	5428	4500	41833
3902	POLYMERISASJONS- OG KOPOLYMERISASJONS- PRODUKTER, RØSTOFFER OG HALVFABRIKATA	TONN	33177	213533	280220	1723344
	101 DANMARK		5205	37266	36418	251008
	103 FINLAND		3978	23363	33176	182629
	105 ISLAND		198	1446	1909	13064
	106 SVERIGE		8188	58253	62599	422364
	112 BELGIA, LUXEMB.		742	1733	5798	22412
	117 FRANKRIKE		440	3530	5761	35897
	121 IRLAND		3	48	994	6859
	123 ITALIA		205	1454	5466	31522
	127 NEDERLAND		187	1570	3961	23878
	137 SPANIA		119	704	1943	11750
	139 STORBRIANNIA OG N-IRLAND		4792	30339	48582	298604
	141 SVEITS		73	598	1756	10450
	144 TYSKLAND (BRD)		6020	32246	59956	322411
	326 ZIMBABWE		2041	11558	2041	11558
	548 SINGAPORE		46	1396	758	9264
	612 CANADA		348	2044	2359	14661
	684 U S A		135	1556	906	8518
	ANDRE LAND		455	4430	5836	46495
3907	VARER AV PLAST	TONN	1706	45776	13489	349748
	101 DANMARK		406	8717	2205	54465
	103 FINLAND		146	3743	1346	31393
	105 ISLAND		15	643	665	12688
	106 SVERIGE		793	20178	6407	153927
	117 FRANKRIKE		31	904	335	8872
	121 IRLAND		12	941	100	6343
	127 NEDERLAND		18	1000	152	7361
	139 STORBRIANNIA OG N-IRLAND		115	3154	789	21839
	144 TYSKLAND (BRD)		66	2064	478	14597
	612 CANADA		3	147	112	3294
	684 U S A		36	1717	222	11089
	ANDRE LAND		64	2569	678	23878
4301.200-900	RØ PELSSKINN	STK.	46188	19753	1480246	714018
	101 DANMARK		4892	1745	679354	341466
	103 FINLAND		1022	525	44626	25434
	106 SVERIGE		850	120	32450	6811

TABELL 14 (FORTS.). UTFØRSEL. VIKTIGERE VARER FORDELT PÅ BESTEMMELSESLAND

VARENR. C C C N	VARE OG LAND	ENHET	SEPTEMBER 1987		JANUAR - SEPTEMBER 1987	
			MENGDE	VERDI	MENGDE	VERDI
			1000 KR.		1000 KR.	
	123 ITALIA		-	-	73069	36406
	139 STORBRIANNIA OG N.-IRLAND		1729	706	32185	11779
	144 TYSKLAND (BRD)		4160	1665	89306	39267
	464 JAPAN		-	-	92364	73777
	492 SØR-KOREA		29785	13729	92474	40832
	612 CANADA		800	278	41440	16380
	684 U S A		2500	926	143947	57142
	ANDRE LAND		450	58	159031	64725
4405,	TRELAST, SKRÆT ELLER HØVLET, UNNT.					
4413.210,250	PARKETTSTAV	KUB.M.	25331	29361	197625	228473
4413.290,300	101 DANMARK		1158	1464	9003	11292
	105 ISLAND		809	850	4420	4779
	106 SVERIGE		772	926	4484	5688
	112 BELGIA, LUXEMB.		915	1189	4578	4979
	121 IRLAND		-	-	1364	1713
	127 NEDERLAND		4622	4699	35030	35838
	139 STORBRIANNIA OG N.-IRLAND		8665	9757	65551	73364
	141 SVEITS		639	937	5892	8997
	144 TYSKLAND (BRD)		7420	8851	63477	75848
	153 ØSTERRIKE		82	144	810	1204
	ANDRE LAND		249	545	3016	4771
4701.104,109	MEKANISK TREMASSE	TONN	13571	31317	147306	312285
	101 DANMARK		703	1468	7297	14334
	106 SVERIGE		371	967	4403	11361
	112 BELGIA, LUXEMB.		2227	4854	13023	28822
	117 FRANKRIKE		153	395	6719	14730
	123 ITALIA		1783	4074	23458	49722
	127 NEDERLAND		2352	5313	23805	53548
	139 STORBRIANNIA OG N.-IRLAND		1499	4048	20879	44692
	144 TYSKLAND (BRD)		3144	6681	19080	40764
	444 INDIA		-	-	22286	40147
	ANDRE LAND		1339	3517	6356	14164
4701.200-600	CELLULOSE (HERU. DISSOLVINGMASSE)	TONN	36175	142449	304698	1192470
	101 DANMARK		-	-	5327	19187
	103 FINLAND		1000	3707	10304	38412
	106 SVERIGE		4275	16012	35611	130764
	112 BELGIA, LUXEMB.		4572	16988	24435	91524
	117 FRANKRIKE		1516	6031	16036	61888
	123 ITALIA		1679	5343	10364	34772
	127 NEDERLAND		3040	12067	17425	67325
	131 POLEN		600	2882	11349	50993
	132 PORTUGAL		443	1655	2280	8198
	135 SOVJETUNIONEN		5857	27041	47653	212566
	137 SPANIA		598	2309	5842	21425
	139 STORBRIANNIA OG N.-IRLAND		6661	25607	40232	154656
	142 TSEKKOSLOVAKIA		630	2841	9386	42151
	144 TYSKLAND (BRD)		3776	13880	45074	170371
	152 UNGARN		-	-	132	590
	153 ØSTERRIKE		323	1665	2615	14303
	444 INDIA		-	-	1619	5309
	484 KINA, FOLKEREP.		-	-	6999	25043
	ANDRE LAND		1206	4421	12013	42993
4801.111,112	AVISAPAPIR	TONN	54709	180411	539994	1787445
	101 DANMARK		3137	9777	31276	108930
	105 ISLAND		793	2763	3354	11757
	112 BELGIA, LUXEMB.		1726	5682	20222	65830
	117 FRANKRIKE		2451	8416	15832	57930
	119 HELLAS		3347	10309	17391	50049
	121 IRLAND		1777	6057	13343	48349
	123 ITALIA		3454	10722	20062	67042
	127 NEDERLAND		4332	17055	51282	191260
	132 PORTUGAL		15	70	4444	13892
	137 SPANIA		39	157	15585	51467
	139 STORBRIANNIA OG N.-IRLAND		8774	31388	107908	374134
	141 SVEITS		191	746	9455	37783
	144 TYSKLAND (BRD)		8263	29882	78804	282207
	313 NIGERIA		-	-	1677	5809
	379 TUNISIA		-	-	5139	15709
	424 SRI LANKA		587	1524	3476	8944
	426 UNIONEN AV ARAB. EMIRATER		541	1846	4360	12547
	432 TAIWAN, TIDL. FORMOSA		403	1141	6534	18158
	436 HONG KONG		726	2111	6865	18620
	444 INDIA		-	-	1479	3803
	460 ISRAEL		1223	3509	9533	27594
	464 JAPAN		-	-	2172	8396
	512 MALAYSIA		605	1728	3327	9071
	534 PAKISTAN		2924	7751	16690	42756
	548 SINGAPORE		518	1561	4954	13526
	568 THAILAND		1865	4797	16219	39363
	684 U S A		5138	14423	47355	135798
	715 BRASIL		-	-	-	-
	ANDRE LAND		1881	6995	21258	66723
4801.171,179	ANNET TRYKPPAPIR	TONN	14124	55630	156749	628242
4801.190	101 DANMARK		118	624	1888	9147
	106 SVERIGE		121	561	810	5119
	112 BELGIA, LUXEMB.		410	1233	1847	5797
	117 FRANKRIKE		633	2342	3365	13345
	123 ITALIA		474	1528	2863	9405
	127 NEDERLAND		206	654	1980	7759
	137 SPANIA		139	882	2592	12677

TABELL 14 (FORTS.). UTFØRSEL. VIKTIGERE VARER FORDELT PR BESTEMMELSESLAND

VARENR. C C C N	VARE OG LAND	ENHET	SEPTEMBER	1987	JANUAR - SEPTEMBER	1987
			MENGDE	VERDI	MENGDE	VERDI
				1000 KR.		1000 KR.
139	STORBRITANNIA OG N.-IRLAND		3422	14577	51344	205506
144	TYSKLAND (BRD)		3282	13784	41400	178829
464	JAPAN		306	1314	13616	57633
512	MALAYSIA		23	48	485	1349
548	SINGAPORE		36	100	1273	3157
568	THAILAND		85	179	909	1855
684	U S A		3394	12823	19322	70787
804	AUSTRALIA		621	2164	2908	9104
	ANDRE LAND		853	2818	10148	36772
4801.410-497	KRAFTPAPIR OG KRAFTPAPP	TONN	12369	48934	105501	427662
101	DANMARK		485	2189	5333	23182
103	FINLAND		269	611	1513	3529
106	SVERIGE		378	1198	4028	12660
112	BELGIA, LUXEMB.		669	2810	4251	18185
119	HELLAS		-	-	-	-
123	ITALIA		115	556	995	4383
127	NEDERLAND		586	2812	4087	19888
135	SOVJETUNIONEN		-	-	-	-
139	STORBRITANNIA OG N.-IRLAND		2084	9181	23624	96076
141	SVEITS		250	1658	3110	18159
144	TYSKLAND (BRD)		2177	10581	23634	116666
249	DEN ARABISKE REP. EGYPT		1558	4759	2551	8107
313	NIGERIA		253	625	1394	5396
448	INDONESIA		2989	9867	9868	29930
684	U S A		-	-	11540	37207
	ANDRE LAND		555	2086	9575	34294
4801.801-806	SULFITTAPAPIR, IKKE ELLERS NEVNT	TONN	2955	18208	27164	167693
101	DANMARK		35	306	454	3714
106	SVERIGE		42	346	521	4144
127	NEDERLAND		216	1424	2224	14586
135	SOVJETUNIONEN		1071	5330	6575	32927
139	STORBRITANNIA OG N.-IRLAND		971	5917	8912	51630
144	TYSKLAND (BRD)		264	2154	1764	15227
424	SRI LANKA		26	158	491	3302
534	PAKISTAN		-	-	171	1561
652	MEXICO		-	-	811	4924
684	U S A		14	157	268	2315
804	AUSTRALIA		63	643	456	4918
	ANDRE LAND		253	1774	4519	28444
4803.002	GREASEPROOF	TONN	2992	26201	25413	210922
101	DANMARK		143	1623	1171	11603
106	SVERIGE		180	1662	856	8778
135	SOVJETUNIONEN		1176	10959	10907	90088
139	STORBRITANNIA OG N.-IRLAND		602	4982	4516	36895
143	TYRKIA		22	234	637	6208
144	TYSKLAND (BRD)		160	951	1097	6845
359	SØR-AFRIKA		17	173	552	5050
684	U S A		332	2397	2523	18766
804	AUSTRALIA		13	112	358	3335
	ANDRE LAND		349	3108	2797	23355
7302.101,109	FERROMANGAN	TONN	16228	53888	126254	411425
103	FINLAND		92	307	4347	11680
106	SVERIGE		992	2550	11493	33708
112	BELGIA, LUXEMB.		960	2843	10825	34105
117	FRANKRIKE		2600	8712	9335	34865
123	ITALIA		510	1201	5365	17468
127	NEDERLAND		800	2045	5807	14413
139	STORBRITANNIA OG N.-IRLAND		-	-	12616	50394
141	SVEITS		700	1331	8092	15794
144	TYSKLAND (BRD)		60	215	19574	58591
152	UNGARN		-	-	219	702
153	ØSTERRIKE		715	2146	5061	12573
534	PAKISTAN		-	-	170	446
544	SAUDI-ARABIA		-	-	-	-
684	U S A		5019	20595	16464	74359
	ANDRE LAND		3781	11941	16886	52327
7302.200	FERROSILICIUM, BASIS 75 PST. SI	TONN	23833	98530	247147	1022339
101	DANMARK		381	1801	2248	11021
103	FINLAND		235	995	2459	11291
106	SVERIGE		2067	8678	14270	58442
112	BELGIA, LUXEMB.		731	2660	7443	30621
117	FRANKRIKE		56	560	2107	14756
123	ITALIA		209	1014	10829	46029
139	STORBRITANNIA OG N.-IRLAND		3753	16468	32978	144089
143	TYRKIA		5	50	313	11512
144	TYSKLAND (BRD)		7448	31543	77489	343226
203	ALGERIE		-	-	2650	9837
432	TAIWAN		131	447	4708	15899
456	IRAN		165	655	1380	7304
464	JAPAN		2970	12809	55941	210137
492	SØR-KOREA		1040	4283	2263	9821
512	MALAYSIA		126	516	818	3134
684	U S A		4169	14414	12404	41718
	ANDRE LAND		346	1636	14047	53504

TABELL 14 (FORTS.). UTFØRSEL. VIKTIGERE VARER FORDELT PR BESTEMMELSESLAND

VARENR. C C C N	VARE OG LAND	ENHET	SEPTEMBER	1987	JANUAR - SEPTEMBER	1987
			MENGDE	VERDI	MENGDE	VERDI
			1000 KR.		1000 KR.	
7302.300	FERROSILICOMANGAN	TONN	12627	38013	149969	447576
	101 DANMARK		185	907	3105	9711
	103 FINLAND		-	-	6792	27208
	106 SVERIGE		540	1720	7606	24016
	112 ØELGIA, LUXEMB.		3150	9731	29990	95277
	117 FRANKRIKE		2008	5838	19068	61669
	123 ITALIA		821	2084	9134	24176
	127 NEDERLAND		500	1474	1100	3325
	139 STORBRIANNIA OG N.-IRLAND		250	696	11167	30376
	141 SVEITS		22	105	2122	5278
	144 TYSKLAND (BRD)		2636	7405	32341	90892
	464 JAPAN		140	575	286	1049
	612 CANADA		-	-	1832	4222
	680 TRINIDAD OG TOBAGO		-	-	1600	4438
	684 U S A		375	1609	15357	41352
	ANDRE LAND		2000	5871	8471	24586
7310.7311	STANGSTÅL OG PROFILSTÅL	TONN	41069	85131	287564	603693
	101 DANMARK		1332	3862	14391	38564
	105 ISLAND		1293	2684	6749	12634
	106 SVERIGE		4537	9582	21240	48097
	112 ØELGIA, LUXEMB.		-	-	5141	14444
	123 ITALIA		4614	8924	17679	32517
	127 NEDERLAND		2749	7177	15521	42177
	139 STORBRIANNIA OG N.-IRLAND		5998	10949	36444	73536
	144 TYSKLAND (BRD)		12339	27177	66092	147940
	484 KINA, FOLKEREP.		-	-	-	-
	684 U S A		5791	10722	70293	128396
	ANDRE LAND		2416	4054	34015	65388
7313	PLATER AV JERN OG STÅL	TONN	12506	52219	106769	455548
	101 DANMARK		2371	10014	20121	92878
	103 FINLAND		214	1163	3011	16460
	105 ISLAND		270	803	1683	6031
	106 SVERIGE		2297	9815	22647	99786
	127 NEDERLAND		6	28	1628	4161
	131 POLEN		9	27	4092	18083
	137 SPANIA		300	819	3045	10696
	139 STORBRIANNIA OG N.-IRLAND		2767	13986	25006	109152
	144 TYSKLAND (BRD)		462	1741	3698	13572
	203 ALGERIE		-	-	2573	15483
	444 INDIA		605	844	1466	2210
	684 U S A		1043	4122	10619	38655
	ANDRE LAND		2163	8857	7180	28380
7321	JERN-OG STÅLKONSTRUKSJONER OG DELER	TONN	1118	16442	7188	155800
	101 DANMARK		65	1878	556	9720
	103 FINLAND		14	203	274	5378
	105 ISLAND		19	122	71	805
	106 SVERIGE		661	8603	3101	38888
	127 NEDERLAND		15	242	476	25162
	139 STORBRIANNIA OG N.-IRLAND		206	3564	656	14232
	144 TYSKLAND (BRD)		2	121	74	1246
	464 JAPAN		-	-	0	13
	492 SØR-KOREA		-	-	1	101
	513 MALDIVENE		-	-	-	-
	612 CANADA		17	219	393	7514
	ANDRE LAND		119	1489	1587	52741
7401.150.210	KOPPER, ULEGERT, UBEARBEIDD	TONN	2321	26315	22874	228599
	106 SVERIGE		410	4762	4434	44193
	117 FRANKRIKE		352	4109	3400	34203
	123 ITALIA		441	4992	1747	17652
	127 NEDERLAND		-	-	1603	16163
	139 STORBRIANNIA OG N.-IRLAND		638	7159	4891	49166
	144 TYSKLAND (BRD)		429	4687	6106	60364
	153 ØSTERRIKE		51	607	404	4128
	684 U S A		-	-	20	206
	ANDRE LAND		-	-	268	2523
7501.200	NIKKEL, ULEGERT, UBEARBEIDD	TONN	3350	106185	32088	920635
	106 SVERIGE		45	1656	345	10103
	117 FRANKRIKE		147	4956	505	14895
	123 ITALIA		75	2509	736	20228
	127 NEDERLAND		619	22693	6258	186188
	139 STORBRIANNIA OG N.-IRLAND		37	1325	660	19335
	144 TYSKLAND (BRD)		135	4833	1725	49953
	436 HONG KONG		156	5585	1931	55608
	444 INDIA		60	2078	60	2078
	464 JAPAN		403	13879	2768	82572
	548 SINGAPORE		-	-	368	10218
	612 CANADA		131	3645	1372	40418
	684 U S A		1318	34946	13410	372642
	715 BRASIL		-	-	764	20433
	804 AUSTRALIA		-	-	111	3411
	ANDRE LAND		223	8080	1077	32553
7601.100	ALUMINIUM, ULEGERT, UBEARBEIDD	TONN	35642	376501	245159	2395065
	103 FINLAND		97	1078	753	8292
	106 SVERIGE		66	753	5107	50808
	112 ØELGIA, LUXEMB.		959	10181	10016	100467

TABELL 14 (FORTS.). UTFØRSEL. VIKTIGERE VARER FORDELT PÅ BESTEMMELSESLAND

VARENDR. C C C N	VARE OG LAND	ENHET	SEPTEMBER	1987	JANUAR - SEPTEMBER	1987
			MENGDE	VERDI	MENGDE	VERDI
				1000 KR.		1000 KR.
	117 FRANKRIKE.....		286	3228	7520	70694
	123 ITALIA.....		3063	31583	22527	221233
	127 NEDERLAND.....		21408	226058	83332	797416
	132 PORTUGAL.....		-	-	-	-
	139 STORBRIANNIA OG N.-IRLAND.....		1064	11355	17183	170487
	141 SVEITS.....		508	4785	17707	164065
	144 TYSKLAND (BRD).....		7696	79864	75434	728521
	464 JAPAN.....		360	6127	2735	46658
	484 KINA, FOLKEREPE.....		-	-	1104	18770
	512 MALAYSIA.....		-	-	23	245
	612 CANADA.....		3	54	159	1837
	ANDRE LAND.....		130	1435	1559	15571
7601.200	ALUMINIUM, LEGERT, UBEARBEIDD	TONN	35140	373840	301341	3129818
	101 DANMARK.....		1003	10819	10199	109660
	103 FINLAND.....		401	4259	1832	19057
	106 SVERIGE.....		1100	11854	9075	92838
	112 BELGIA, LUXEMB.....		1869	20167	10625	111402
	117 FRANKRIKE.....		3856	41028	36176	368168
	123 ITALIA.....		2573	27009	30776	312078
	127 NEDERLAND.....		3303	34611	18634	185049
	132 PORTUGAL.....		303	3229	7347	73544
	137 SPANIA.....		24	240	426	4524
	139 STORBRIANNIA OG N.-IRLAND.....		8493	93785	70123	775581
	141 SVEITS.....		878	9283	13361	138931
	144 TYSKLAND (BRD).....		9142	95013	75122	762975
	153 ØSTERRIKE.....		1747	17940	11894	123328
	460 ISRAEL.....		155	1539	1603	12934
	512 MALAYSIA.....		-	-	81	842
	684 U S A.....		-	-	2697	24548
	ANDRE LAND.....		294	3064	1371	14359
7602	ALUMINIUMSSTENGER, -PROFILER OG -TRÅD	TONN	3171	48670	26116	394286
	101 DANMARK.....		138	2934	1420	25906
	103 FINLAND.....		151	1776	1031	13058
	106 SVERIGE.....		696	16787	5136	124674
	117 FRANKRIKE.....		2	27	923	10036
	121 IRLAND.....		55	1187	284	6231
	123 ITALIA.....		216	2254	3116	30973
	127 NEDERLAND.....		63	1376	1063	17367
	139 STORBRIANNIA OG N.-IRLAND.....		312	4657	4618	68281
	144 TYSKLAND (BRD).....		16	252	414	6279
	410 BANGLADESH.....		-	-	-	-
	444 INDIA.....		495	5270	5242	54841
	544 SAUDI-ARABIA.....		-	-	490	4939
	ANDRE LAND.....		1028	12150	2378	31701
7603.001-009	ALUMINIUMSPLATER OG -BRND	TONN	4767	72907	44100	657327
	101 DANMARK.....		1455	23138	8537	143801
	103 FINLAND.....		335	5416	3051	47260
	106 SVERIGE.....		496	7805	3466	54661
	112 BELGIA.....		123	1706	1224	16863
	117 FRANKRIKE.....		491	6880	5073	77636
	127 NEDERLAND.....		78	1048	1793	21845
	132 PORTUGAL.....		23	299	178	2517
	139 STORBRIANNIA OG N.-IRLAND.....		610	8703	8621	115240
	141 SVEITS.....		283	3736	1742	24137
	144 TYSKLAND (BRD).....		542	8844	5501	85431
	612 CANADA.....		53	1067	550	7370
	684 U S A.....		203	2643	2927	36863
	ANDRE LAND.....		75	1421	1436	23705
7901.100	SINK, ULEGERT, UBEARBEIDD	TONN	7401	39695	70789	383893
	101 DANMARK.....		125	674	3042	15959
	106 SVERIGE.....		1545	8334	11231	60257
	123 ITALIA.....		1024	5208	6963	35306
	139 STORBRIANNIA OG N.-IRLAND.....		1266	6681	10637	54362
	141 SVEITS.....		200	928	2341	11880
	144 TYSKLAND (BRD).....		1410	7380	17074	88356
	684 U S A.....		1504	8862	15372	93471
	ANDRE LAND.....		327	1629	4129	24302
8422.101-809	MASKINER OG APPARATER FOR LØFTING, LASTING OG LOSSING	STK.	649	28018	4686	306953
	101 DANMARK.....		55	2563	302	40630
	102 FØRØYANE.....		23	1346	52	6756
	103 FINLAND.....		37	885	136	11657
	105 ISLAND.....		20	3301	230	24350
	106 SVERIGE.....		124	4054	1262	33892
	117 FRANKRIKE.....		24	2100	162	20873
	123 ITALIA.....		5	907	62	12251
	125 JUGOSLAVIA.....		-	-	11	1505
	127 NEDERLAND.....		1	18	95	11888
	139 STORBRIANNIA OG N.-IRLAND.....		48	1951	265	18198
	143 TYRKIA.....		-	-	12	63
	144 TYSKLAND (BRD).....		67	964	601	43168

TABELL 14 (FORTS.). UTFØREL. VIKTIGERE VARER FORDELT PÅ BESTEMMELSESLAND

VARENR. C C C N	VARE OG LAND	ENHET	SEPTEMBER	1987	JANUAR -	SEPTEMBER	1987
			MENGDE	VERDI	MENGDE	VERDI	
				1000 KR.		1000 KR.	
444	INDIA		-	-	7	58	
464	JAPAN		4	2300	5	2308	
484	KINA, FOLKEREP.		4	343	11	1560	
492	SØR-KOREA		2	418	88	21395	
548	SINGAPORE		-	-	27	2349	
612	CANADA		160	1884	550	9055	
684	U S A		16	709	108	15703	
	ANDRE LAND		59	4275	700	28793	
8424_101-808	LANDBRUKSMASKINER FOR JORDBEARB.	STK.	994	21447	8324	175060	
	101 DANMARK		62	317	959	22701	
	103 FINLAND		-	-	885	14147	
	106 SVERIGE		230	4746	1265	21652	
	117 FRANKRIKE		146	3492	1282	30399	
	121 IRLAND		8	139	160	2865	
	127 NEDERLAND		16	409	266	6157	
	137 SPANIA		213	3709	1044	18715	
	139 STORBRIANNIA OG N.-IRLAND		92	3136	635	18215	
	144 TYSKLAND (BRD)		84	2196	707	17853	
	153 ØSTERRIKE		36	739	290	5179	
	612 CANADA		68	1470	352	7846	
	ANDRE LAND		39	1095	479	9331	
8453	AUTOMATISKE DATAMASKINER OG ENHETER TIL DISSE	STK.	10845	128125	78941	946657	
	101 DANMARK		434	12700	5570	106366	
	103 FINLAND		178	1725	983	17250	
	106 SVERIGE		937	12288	9905	123926	
	112 BELGIA, LUXEMB.		84	540	424	5472	
	117 FRANKRIKE		541	7153	6469	45736	
	123 ITALIA		210	1802	912	13052	
	127 NEDERLAND		155	10863	1294	56242	
	135 SOVJETUNIONEN		-	-	61	5502	
	137 SPANIA		31	999	501	11729	
	139 STORBRIANNIA OG N.-IRLAND		2101	15381	10803	123399	
	141 SVEITS		30	275	266	9099	
	144 TYSKLAND (BRD)		4264	34112	29157	222237	
	444 INDIA		22	362	87	46193	
	464 JAPAN		24	98	57	478	
	484 KINA, FOLKEREP.		-	-	-	-	
	492 KOREA, SØR		3	1342	51	3077	
	534 PAKISTAN		-	-	5	2292	
	684 U S A		1506	22297	10488	109831	
	ANDRE LAND		325	6186	1908	44776	
8512_203-209 8512_510-550, 8512_610,690	ELEKTRISKE OVNER, KAMINER, KOMFYRER, STEKEOVNER OG KOMPLETTE KOKEPLATER	STK.	103403	31780	718056	252742	
	101 DANMARK		13921	4590	133470	43937	
	103 FINLAND		22557	5510	100070	26067	
	106 SVERIGE		28109	13087	185416	119641	
	117 FRANKRIKE		6416	1546	75825	15037	
	139 STORBRIANNIA OG N.-IRLAND		4845	933	51641	11519	
	141 SVEITS		2477	655	18151	5129	
	144 TYSKLAND (BRD)		5264	783	31376	5689	
	153 ØSTERRIKE		8465	2713	28855	9536	
	ANDRE LAND		11349	1964	93252	16187	
8706_209	DELER TIL MOTORKJØRETØYER FOR TRANSPORT	TONN	2980	110223	23717	847235	
	101 DANMARK		71	1335	747	13732	
	103 FINLAND		67	3440	446	21944	
	106 SVERIGE		1928	66712	14977	518006	
	112 BELGIA, LUXEMB.		312	11478	2496	83115	
	139 STORBRIANNIA OG N.-IRLAND		72	3751	511	27984	
	144 TYSKLAND (BRD)		382	18621	2971	138706	
	283 LIBERIA		71	623	651	5804	
	ANDRE LAND		78	4263	919	37944	
9401,9403	MØBLER	TONN	1483	70916	11796	540290	
	101 DANMARK		268	11385	1859	83937	
	103 FINLAND		40	2022	356	19242	
	105 ISLAND		39	2210	310	15571	
	106 SVERIGE		598	18235	4514	118094	
	112 BELGIA		9	844	75	6787	
	117 FRANKRIKE		14	1446	96	10201	
	127 NEDERLAND		30	1567	141	8838	
	139 STORBRIANNIA OG N.-IRLAND		121	6611	953	49775	
	141 SVEITS		13	1264	134	10373	
	144 TYSKLAND (BRD)		104	6268	1203	58712	
	153 ØSTERRIKE		11	879	65	5448	
	464 JAPAN		17	1807	59	7322	
	612 CANADA		17	1011	111	8468	
	684 U S A		167	11968	1693	120505	
	804 AUSTRALIA		7	366	35	2670	
	ANDRE LAND		27	3032	193	14348	

TABELL 15. INNFORSEL OG UTFORSEL, SKIP FORDELT PÅ
 LAND. 1000 KR

IMPORTS AND EXPORTS OF SHIPS BY COUNTRY. 1000 KRONER

 SKIP OVER 100 BR.T., HERUNDER SKIP TIL OPPHOGGING
 SHIPS EXCEEDING 100 GROSS TONS, INCL. SHIPS FOR BREAKING UP

LAND COUNTRY	INNFØRSEL - PRODUKSJONSLAND IMPORTS - COUNTRY OF PRODUCTION				UTFØRSEL - BESTEMMELSESLAND EXPORTS - COUNTRY OF DESTINATION			
	September		Januar-sept.		September		Januar-sept.	
	1986	1987	1986	1987	1986	1987	1986	1987
101 Danmark	-	1100	4725	20091	1170	400	23341	19570
102 Færøyane	-	-	2340	-	-	-	259877	379846
103 Finland	-	2621	4130	452621	-	-	-	4988
105 Island	-	-	-	1850	-	60983	20530	75978
106 Sverige	3716	-	128102	10155	-	-	10121	1300
112 Belgia;Luxembourg ..	-	-	-	-	-	-	-	409
117 Frankrike	-	-	372000	-	-	-	34987	4300
118 Gibraltar	2215	-	2215	-	-	-	16961	-
119 Hellas	-	-	70595	-	-	-	-	-
121 Irland	-	-	-	3200	-	-	58938	63883
123 Italia	-	-	-	-	-	-	20047	84993
125 Jugoslavia	-	-	-	114111	-	-	-	-
126 Malta	-	-	-	5000	-	-	79966	74611
127 Nederland	-	6567	63575	8004	30000	-	428123	152001
132 Portugal	-	-	-	19000	-	-	6986	35000
137 Spania	-	-	24684	-	-	-	-	-
139 Storbritannia	-	-	-	26918	16100	8531	184052	308962
141 Sveits	-	-	-	-	-	-	57011	-
143 Tyrkia	-	-	52643	-	-	31300	-	118866
144 Tyskland (BRD)	-	-	53535	9685	2030	-	2030	10000
Europa i alt	5931	10288	778544	670635	49300	101214	1202970	1334707
203 Algerie	-	-	-	-	22006	-	22006	-
283 Liberia	-	-	-	-	274388	-	2434221	601695
Afrika i alt	-	-	-	-	296394	-	2456227	601695
428 Filippinene	-	-	-	-	-	-	-	101789
432 Taiwan	-	-	-	-	-	-	11861	16915
436 Hong Kong	-	-	-	-	94260	-	242618	-
484 Kina	-	-	-	438226	-	-	-	36301
492 Korea, Sør-	291948	-	876914	113740	-	-	-	-
500 Kypros	2100	1448	10832	9005	-	-	39382	-
548 Singapore	-	-	-	-	-	-	654954	375479
Asia i alt	294048	1448	887746	560971	94260	-	948815	530484
607 Bahamaøyene	-	63120	-	63120	388420	-	1412266	4442520
612 Canada	-	-	8130	30496	-	6100	9500	73400
631 Grønland	-	-	-	-	10950	18700	56155	103953
644 Honduras	-	-	1047	-	-	-	-	-
669 Panama	-	318736	3881	532249	3750	2500	935154	1631100
684 U.S.A.	-	-	-	-	-	-	24715	70255
Nord-Amerika i alt	-	381856	13058	625865	403120	27300	2437790	6321228
725 Chile	-	-	-	-	-	-	-	8400
Sør-Amerika i alt	-	-	-	-	-	-	-	8400
804 Australia	-	-	-	8781	-	-	-	-
812 Vanuatu	-	-	-	-	-	-	-	63070
820 New Zealand	-	-	-	-	-	-	891	-
Oceania i alt	-	-	-	8781	-	-	891	63070
I A L T	299979	393592	1679348	1866252	843074	128514	7046693	8859584

TILLEGG TIL MÅNEDSSTATISTIKK OVER UTENRIKSHANDELEN. SEPTEMBER 1987
ANNEX TO MONTHLY BULLETIN OF EXTERNAL TRADE, SEPTEMBER 19

INNFØRSEL TIL KONSUM, INVESTERING OG VAREINNSATS (KIV-GRUPPERING). JANUAR-SEPTEMBER 1986 OG 1987. MILL.KR
IMPORTS FOR CONSUMPTION, FIXED CAPITAL FORMATION AND INPUT. JANUARY-SEPTEMBER 1986 AND 1987. MILLION KRONER

Varesektorer og hovedgrupper Sections and divisions	Konsum Consumption		Investering Fixed capital Formation		Vareinnsats Input		I alt Total	
	1986	1987	1986	1987	1986	1987	1986	1987
0 Matvarer og levende dyr	2 973,3	3 281,9	-	-	2 497,4	1 969,2	5 470,7	5 251,0
00 Levende dyr	11,1	12,5	-	-	12,5	13,6	23,6	26,2
01 Kjøtt og kjøttvarer	78,9	66,8	-	-	50,6	33,2	129,5	100,0
02 Meierivarer og egg	58,7	60,7	-	-	2,1	2,3	60,9	63,0
03 Fisk, krepsdyr og bløtdyr og varer derav	207,6	318,1	-	-	165,3	231,3	372,8	549,4
04 Korn og kornvarer	327,1	352,7	-	-	338,6	284,7	665,7	637,3
05 Frukt og grønnsaker	1 457,9	1 585,5	-	-	109,4	106,9	1 567,3	1 692,3
06 Sukker, sukkervarer og honning	271,7	290,8	-	-	141,3	132,2	413,0	423,0
07 Kaffe, te, kakao, krydderier og varer derav	389,6	406,3	-	-	1 223,1	667,2	1 612,7	1 073,5
08 Forstoffer for dyr, unntatt korn	-	-	-	-	289,7	325,3	289,7	325,3
09 Forskjellige matvarer	170,7	188,6	-	-	164,7	172,5	335,4	361,1
1 Drikkevarer og tobakk	502,3	570,5	-	-	119,3	106,7	621,6	677,3
11 Drikkevarer	306,5	365,2	-	-	0,1	0,1	306,6	365,3
12 Tobakk og tobakksvarer	195,8	205,3	-	-	119,2	106,7	315,0	312,0
2 Råvarer, ikke spiselige, unnt. brenselstoffer	134,8	148,7	-	-	6 172,2	6 593,7	6 307,0	6 742,4
21 Huder og skinn, rå	-	-	-	-	144,2	365,6	144,2	365,6
22 Oljefrø og oljeholdige frukter	-	-	-	-	400,4	394,5	400,4	394,5
23 Rågummi, også syntetiske og regenerert	-	-	-	-	87,9	86,6	87,9	86,6
24 Tømmer, trelast og kork	1,5	1,8	-	-	1 467,7	1 840,8	1 469,2	1 842,6
25 Papirmasse og papiravfall	-	-	-	-	265,7	263,9	265,7	263,9
26 Tekstilfibre, unntatt ulltops, og avfall derav	-	-	-	-	124,8	102,5	124,8	102,5
27 Rå gjødningsstoffer og rå mineraler, i.e.n.	-	-	-	-	662,1	664,4	662,1	664,4
28 Malmer og avfall av metall	-	-	-	-	2 774,6	2 602,3	2 774,6	2 602,3
29 Animalske og vegetabiliske råvarer, i.e.n.	133,3	146,9	-	-	244,7	273,1	378,0	420,0
3 Brenselstoffer, smøreoljer, elektr. strøm mv.	605,7	476,7	-	-	6 365,2	5 275,2	6 970,9	5 751,9
32 Kull, koks, briketter	189,0	138,1	-	-	563,1	470,4	752,1	608,6
33 Mineralolje og mineraloljeprodukter	416,2	338,2	-	-	4 639,1	4 120,8	5 055,3	4 459,1
34 Gass	0,6	0,3	-	-	898,5	551,3	899,1	551,6
35 Elektrisk strøm	-	-	-	-	264,5	132,6	264,5	132,6
4 Dyre- og plantefett, -olje og voks	2,7	8,8	-	-	181,2	142,0	183,9	150,8
41 Dyrefett og -oljer	2,7	8,8	-	-	97,2	78,9	99,8	87,7
42 Plantefett og -oljer	-	-	-	-	57,5	45,8	57,5	45,8
43 Bearbeidd dyre- og plantefett, -olje og voks ..	-	-	-	-	26,5	17,3	26,5	17,3
5 Kjemiske produkter, i.e.n.	1 793,4	2 044,1	-	-	5 620,1	6 123,8	7 413,5	8 167,9
51 Organiske kjemiske produkter	47,2	44,4	-	-	901,4	1 000,0	948,6	1 044,5
52 Uorganiske kjemiske produkter	42,9	43,9	-	-	722,0	696,5	764,9	740,4
53 Farge- og garvestoffer	4,9	2,4	-	-	602,5	677,1	607,3	679,6
54 Medisinske og farmasøytiske prod	936,5	1 145,3	-	-	66,0	59,7	1 002,5	1 205,0
55 Flyktige oljer, parfymestoffer, toalett-, rengjørings- og pussemidler	644,5	682,5	-	-	132,5	158,3	777,0	840,8
56 Kunstgjødsel	-	-	-	-	294,9	292,6	294,9	292,6
57 Sprengstoffer og pyrotekniske artikler	69,6	85,5	-	-	36,5	47,6	106,1	133,1
58 Plastråstoffer og -halvfabrikata	-	-	-	-	1 981,9	2 232,1	1 981,9	2 232,1
59 Kjemiske produkter, i.e.n.	47,9	40,0	-	-	882,4	959,9	930,2	999,9
6 Bearbeidde varer gruppert hovedsakelig etter materiale	0	0	0	0	0	0	0	0
61 Lær, lærvarer og beredte pelsskinn	2 417,2	2 565,8	929,9	946,8	16 555,5	16 948,7	19 902,6	20 461,3
62 Gummivarer	6,9	6,9	6,9	6,9	278,3	222,3	292,0	236,1
63 Varer av tre og kork, unntatt møbler	445,7	439,5	10,4	8,7	742,8	721,3	1 198,9	1 169,5
64 Papir og papp og varer derav	68,2	64,0	98,4	111,3	984,8	1 119,5	1 151,3	1 294,8
65 Tekstilgarn, tekstilstoffer og tekstilvarer ..	443,9	567,6	-	-	1 828,4	2 053,3	2 272,2	2 620,9
66 Verer av ikke-metalliske mineraler	1 026,9	1 034,9	80,8	83,0	1 618,5	1 630,4	2 726,2	2 748,3
67 Jern og stål	317,3	339,1	98,0	106,9	1 495,9	1 672,2	1 911,2	2 118,2
68 Metaller, unntatt jern og stål	-	-	21,5	23,6	4 214,6	3 612,8	4 236,1	3 636,4
69 Varer av metaller, i.e.n.	108,5	113,7	614,0	606,4	3 674,5	4 339,3	4 397,0	5 059,4
7 Maskiner og transportmidler	9 392,7	7 550,3	23 685,1	22 225,9	12 209,9	12 885,1	45 287,7	42 661,3
71 Kraftmaskiner og -utstyr	116,9	139,7	829,0	595,4	970,5	924,9	1 916,4	1 660,0
72 Maskiner for spesielle industrier	68,3	57,5	5 399,7	4 992,4	778,5	919,1	6 246,5	5 969,0
73 Metallbearbeidingsmaskiner	10,1	10,0	639,5	603,7	105,3	142,1	744,9	745,8
74 Andre industrimaskiner og -utstyr, i.e.n.	335,8	325,4	3 738,6	3 485,6	587,3	636,9	4 661,8	4 448,0
75 Kontormaskiner og automatiske databehandlings-utstyr	814,6	779,2	1 298,7	1 198,2	1 105,9	1 132,4	3 219,1	3 109,8
76 Telekommunikasjonsapparater og utstyr for optak og gjengivelse av lyd	1 189,1	1 122,9	1 051,7	1 031,4	3 553,0	3 612,5	5 793,8	5 766,8
77 Elektriske maskiner, apparater, og deler i.e.n	6 430,9	4 758,2	5 723,5	3 224,2	1 428,0	1 401,7	11 582,4	9 384,0
78 Kjøretøyer for veg	427,0	357,3	4 651,8	4 399,5	222,0	203,5	5 300,8	4 960,3
79 Andre transportmidler inkl. skip	-	-	-	-	-	-	-	-
Skip og båter 100 br.t og over	-	-	1 294,7	1 135,1	-	-	1 294,7	1 135,1
Nybygde	-	-	384,6	731,2	-	-	384,6	731,2
Eldre	-	-	1 082,4	1 010,4	-	-	1 082,4	1 010,4
Oljeplattformer	-	-	-	-	-	-	-	-
8 Forskjellige ferdige varer	12 711,0	13 296,8	2 175,3	2 223,2	3 204,2	3 567,5	18 090,4	19 087,5
81 Sanitær-, varme og lysutstyr, i.e.n.	127,9	158,5	9,9	10,1	311,8	349,6	449,6	518,2
82 Møbler og deler	1 743,9	1 855,6	547,5	594,7	203,1	232,9	2 494,4	2 683,3
83 Reiseeffekter, vesker o.l.	288,8	293,3	-	-	-	-	288,8	293,3
84 Klær og tilbehør til klær	6 187,2	6 303,8	-	-	14,9	20,0	6 202,1	6 323,8
85 Fottøy	1 195,9	1 244,5	-	-	-	-	1 195,9	1 244,5
87 Vitenskapelige og tekniske instrumenter og apparater, i.e.n.	12,6	10,3	1 395,3	1 381,3	448,5	425,6	1 856,5	1 817,3
88 Fotografiske og optiske artikler, i.e.n.; ur ..	608,5	617,0	153,3	166,6	301,0	319,3	1 062,7	1 102,9
89 Forskjellige ferdige varer, i.e.n.	2 546,1	2 813,8	69,3	70,5	1 924,9	2 220,1	4 540,3	5 104,3
9 Varer og transaksjoner, ikke gruppert andre steder i SITC	0	0	0	0	0	0	0	0
I SITC	48,8	354,4	33,9	168,2	400,8	95,2	483,5	617,8
I ALT	30 581,9	30 298,0	26 824,2	25 564,1	53 325,7	53 707,0	110 731,8	109 569,2

Merknader

Statistikken over utenrikshandelen gir oppgaver over **generalhandelen**.

Innførselsstatistikken omfatter alle varer som innføres til Norge, herunder også varer som blir lagt inn på transittlager og frilager. Varer i direkte transitt blir ikke tatt med.

Utførselsstatistikken omfatter alle varer som utføres fra Norge, herunder også utførsel fra transittlager og frilager.

Mengdeoppgavene for inn- og utførte varer gjelder nettomengden når ikke noe annet er bestemt i tolltariffen.

Verdien av innførselen er oppgitt cif og verdien av utførselen fob norsk havn eller grensestasjon.

Varegrupperingen følger FNs **Standard International Trade Classification** (SITC, fra 1976 SITC-Rev. 2). I de mest detaljerte tabeller (tab. 10, 11 og 14) er imidlertid varene gruppert etter varenomenklaturen i tolltariffen, som bygger på Tollsamarbeidsrådets nomenklatur (CCCN). I tolltariffens vareoppdeling er det også innarbeidd en felles nordisk varenomenklatur for statistikken over utenrikshandelen. De fire første siffer av det sju-sifrede varenummer svarer til den firesifrede CCCN kode. Femte og sjette siffer angir (med noen unntak) den vareoppdeling som er felles i de nordiske land, og sjuende siffer er brukt til en videre nasjonal oppdeling. De enkelte varenummer og varebetegnelser finnes i Tolltariffen utgitt av Toll- og avgiftsdirektoratet og i Statistisk varefortegnelse for utenrikshandelen.

Landgrupperingen er for innførte varer etter produksjonsland og for utførte varer etter bestemmelsesland.

Månedsoppgavene er foreløpige. Rettelser blir ført à jour i sammendragstallene, og disse vil derfor ikke alltid være i samsvar med summen av månedstallene. Se ellers Statistisk varefortegnelse for utenrikshandelen eller den årlige publikasjon Utenrikshandel, om opplegget og gjennomføringen av statistikken.

Notes

Norway's external trade statistics are based on the «**general**» system of trade statistical recording.

Import statistics comprise all merchandise imported into Norway, including merchandise placed in Customs bonded warehouses but excluding goods entered for trans-shipment.

Export statistics comprise all merchandise exported from Norway, including re-exports of imported goods, whether or not the exports and re-exports are from Customs bonded warehouses.

The **quantities** given in respect of imported and exported merchandise are net quantities if not otherwise stipulated in the Customs Tariff.

The **value** of the imports represents the c.i.f. value, and the value of the exports represents the f.o.b. value, at Norwegian port or land boundary.

The **commodity classification** is based on the **Standard International Trade Classification** of the United Nations (SITC, as from 1976 SITC Rev. 2). However, the detailed commodity specification in the tables 10, 11 and 14 follows the nomenclature of the Norwegian Customs Tariff, which is based on the Nomenclature of Customs Cooperation Council (CCCN) supplemented with a joint Nordic classification for external trade statistics. In the seven digit commodity code applied in the tables 10, 11 and 14 the first four digits correspond to the four digit CCCN code, the fifth and sixth digits relate to the Nordic breakdowns, and the seventh digit is used for additional national breakdowns. The commodity code definitions are given in the Norwegian Customs Tariff published by the Directorate of Customs and Excise and the Commodity List for External Trade Statistics.

The **geographical classification** is for imports by country of production and for exports by country of destination.

The monthly figures are preliminary and subject to corrections. Such corrections relating to earlier periods are carried to the aggregated totals which show the trade for the portion of the year up to the close of the period of account. It follows that such aggregated totals will not always be equal to the sum of the past periodic figures as published. For further details, see definitions in Commodity List for external trade or the annual publication External Trade.

Statistikk over utenrikshandelen

Abonnement på månedsheftet tegnes i Statistisk Sentralbyrå, Skippergata 15, Oslo-Dep., 0033 Oslo 1, eller hos bokhandlerne. Enkelthefter kan kjøpes på de samme steder.

De som er interessert i regelmessige oppgaver over innførselen eller utførselen av varer som ikke er tatt med i denne publikasjonen, eller som ønsker oppgaver over innførselen eller utførselen av enkelte varer fordelt på land eller tollsteder, kan tegne abonnement på slike oppgaver i Statistisk Sentralbyrå. Ved bestillingen må varens (varenes) nummer i gjeldende Tolltariff eller i Statistisk varefortegnelse for utenrikshandelen oppgis.

Abonnementsprisen for året 1987 er:

Månedsoppgaver for total mengde og verdi:

Kr 12,00 pr. vare pr. år.

Månedsoppgaver over mengde og verdi fordelt på

land: Kr 6,00 pr. vare pr. måned, årsabonnement kr 50,00 pr. vare. Kvartalsoppgaver kr 24,00 og halvårsoppgaver kr 12,00 pr. vare pr. år.

Oppgaver over mengde fordelt på tollsteder:

Kvartalsoppgaver kr 24,00, halvårsoppgaver kr 12,00 pr. vare pr. år.

Minstepris kr 50,00 pr. år.

Statistisk Sentralbyrå utgir også årspublikasjonen UTENRIKSHANDEL. Hefte I gir oppgaver over innførselen og utførselen av de enkelte vareslag etter tolltariffens varenomenklatur med fordeling på produksjonsland/bestemmelsesland og samhandelen med de enkelte land fordelt på vareslag. Hefte II gir bl. a. opplysninger om handelen med de enkelte land fordelt på varegrupper etter FNs varenomenklatur (SITC). Publikasjonen utgis i kommisjon hos H. Aschehoug & Co. og Universitetsforlaget, Oslo, og kan kjøpes hos bokhandlerne.

Byråets uke- og månedspublikasjoner

Abonnementsprisene for Byråets uke- og månedspublikasjoner for 1987 er:

	Kr pr. år	Kr pr. hefte
Statistisk ukehefte	300,00	15,00
Statistisk månedshefte	200,00	20,00
Månedstatistikk over utenrikshandelen	160,00	20,00
Bank- og kredittstatistikk. Aktuelle tall	260,00	15,00
Økonomiske analyser	120,00	15,00
Nye distriktstall (pr. fylke)	90,00	10,00