

MARS 1987 - 75. ÅRGANG

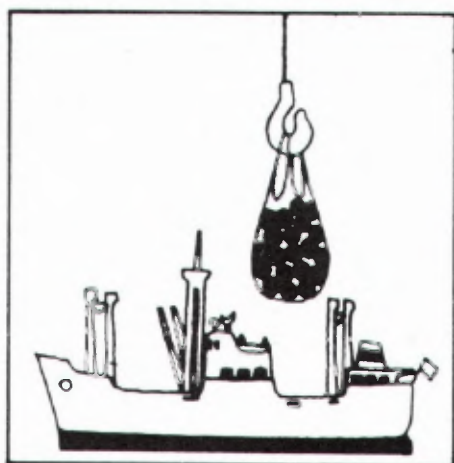

# MÅNEDSSTATISTIKK OVER UTENRIKS- HANDELEN

MONTHLY BULLETIN OF EXTERNAL TRADE

STATISTISK SENTRALBYRÅ  
CENTRAL BUREAU OF STATISTICS OF NORWAY

## Innhold

Tabell	1. Innførsel og utførsel . . . . .
»	2. Innførsel og utførsel av skip, oljeplattformer og utførsel av råolje og naturgass . . .
»	3. Kvartalsindekser for utenrikshandelen . . . . .
»	4. Kvartalsindekser for utvalgte varegrupper . . . . .
	A Innførsel . . . . .
	B Utførsel . . . . .
»	5. Innførsel: Varesektorer og hovedgrupper etter SITC .
»	6. Utførsel: Varesektorer og hovedgrupper etter SITC .
»	7. Innførsel og utførsel: Grupper etter SITC . . . . .
»	8. Innførsel: Viktigere vareposter etter SITC . . . . .
»	9. Utførsel: Viktigere vareposter etter SITC . . . . .
»	10. Innførsel: Viktigere varer etter tolltariffens nomenklatur
»	11. Utførsel: Viktigere varer etter tolltariffens nomenklatur
»	12. Samhandelen med de enkelte land . . . . .
»	13. Samhandelen med de viktigste land: Hovedgrupper etter SITC . . . . .
»	14. Utførsel: Viktigere varer fordelt på bestemmelsesland
«	15. Innførsel og utførsel: Skip fordelt på land . . . . .

Vedlegg til heftet for mars, juni, september og desember:  
Innførsel til konsum, investering og vareinnsats (KIV-gruppering).

### Standardtegn i tabeller

Oppgave mangler	..
Tall kan ikke offentliggjøres	:
Null	—
Mindre enn 0,5 av den brukte enheten	0

## Contents

Table	1. Imports and exports . . . . .
»	2. Imports and exports of ships, oil platforms and exports of crude oil and natural gas . . . . .
»	3. Quarterly index numbers of external trade . . . . .
»	4. Quarterly index numbers for selected commodity groups
	A Imports . . . . .
	B Exports . . . . .
»	5. Imports by sections and divisions of the SITC . . . . .
»	6. Exports by sections and divisions of the SITC . . . . .
»	7. Imports and exports by groups of the SITC . . . . .
»	8. Imports by principal items of the SITC . . . . .
»	9. Exports by principal items of the SITC . . . . .
»	10. Imports of principal commodities according to the Customs Tariff Nomenclature .
»	11. Exports of principal commodities according to the Customs Tariff Nomenclature .
»	12. Imports and exports by country . . . . .
»	13. Trade with principal countries by divisions of the SITC
»	14. Exports of principal commodities by country of destination . . . . .
»	15. Imports and exports of ships by country . . . . .

Annex to the March, June, September and December issues:  
Imports for consumption, fixed capital formation and input.

### Explanation of Symbols in Tables

Data not available
Not for publication
Nil
Less than 0.5 of unit employed

TABELL 1. INNFØRSEL OG UTFØRSEL. MILL. KR IMPORTS AND EXPORTS. MILLION KRONER

A. INNFØRSEL IMPORTS						
MÅNED MONTH	I ALT TOTAL			UTEN SKIP OG OLJEPLATTFORMER. EXCL. SHIPS AND OIL PLATFORMS.		
	1985	1986	1987	1985	1986	1987
JANUAR .....	9868,7	11985,0	11407,1	9859,4	11948,7	11145,4
FEBRUAR .....	10439,9	11899,7	11592,4	10106,6	11346,5	11585,5
MARS .....	11777,1	10836,9	14012,3	11061,7	10649,5	13263,8
APRIL .....	10106,7	14343,1		9839,0	14234,2	
MAI .....	10838,3	12747,4		10033,3	12065,0	
JUNI .....	10513,6	12955,8		10424,2	12162,8	
JULI .....	9828,9	11981,0		9811,3	11959,9	
AUGUST .....	10351,4	10642,2		10184,9	10562,7	
SEPTEMBER .....	10691,8	13341,6		10369,1	13041,6	
OKTOBER .....	14468,5	14618,9		13385,2	14057,3	
NOVEMBER .....	12394,2	11919,5		12064,3	11884,6	
DESEMBER .....	11284,3	12773,8		10827,4	12092,1	
I ALT .....	132563,4	150044,9		127966,4	146005,0	

B. UTFØRSEL EXPORTS						
MÅNED MONTH	I ALT TOTAL			UTEN RÅOLJE, NATURGASS, SKIP OG OLJEPLATTFORMER. EXCL. CRUDE OIL, NATURAL GAS, SHIPS AND OIL PLATFORMS.		
	1985	1986	1987	1985	1986	1987
JANUAR .....	14210,6	13900,2	11732,0	6060,5	5981,9	6013,4
FEBRUAR .....	13279,6	12042,9	13287,1	5812,7	5491,2	6096,7
MARS .....	15502,8	11692,9	12826,5	6613,3	5241,9	6849,4
APRIL .....	14635,5	8664,4		6033,4	6024,8	
MAI .....	14251,7	10106,3		6573,2	5654,2	
JUNI .....	12854,3	10865,4		6368,5	5937,1	
JULI .....	13498,0	9743,1		6174,3	5651,0	
AUGUST .....	12897,9	9526,7		5635,4	4761,4	
SEPTEMBER .....	13479,4	10562,3		5589,7	5959,9	
OKTOBER .....	16494,7	12933,2		7224,9	6553,7	
NOVEMBER .....	14065,7	12053,3		6108,8	5981,5	
DESEMBER .....	15562,6	12778,2		5824,0	6094,8	
I ALT .....	170732,8	134868,8		74018,7	69333,3	

C. INNFØRSELSEOVERSKOTT IMPORT SURPLUS						
MÅNED MONTH	I ALT TOTAL			UTEN SKIP OG OLJEPLATTFORMER OG FOR UTFØRSELEN OGSÅ RÅOLJE OG NATURGASS EXCL. SHIPS, OIL PLATFORMS AND FOR EXPORTS ALSO CRUDE OIL AND NATURAL GAS		
	1985	1986	1987	1985	1986	1987
JANUAR .....	- 4341,8	- 1915,2	- 325,0	3798,9	5966,9	5131,9
FEBRUAR .....	- 2839,8	- 143,2	- 1694,7	4293,8	5855,4	5488,8
MARS .....	- 3725,6	- 856,0	1185,8	4448,5	5407,6	6414,4
APRIL .....	- 4528,7	5678,8		3805,6	8209,4	
MAI .....	- 3413,4	2641,1		3460,1	6410,8	
JUNI .....	- 2340,7	2090,4		4055,7	6225,7	
JULI .....	- 3669,2	2237,9		3637,0	6308,9	
AUGUST .....	- 2546,5	1115,4		4549,5	5801,3	
SEPTEMBER .....	- 2787,6	2779,3		4779,3	7081,7	
OKTOBER .....	- 2026,2	1685,7		6160,3	7503,6	
NOVEMBER .....	- 1671,5	- 133,8		5955,5	5903,1	
DESEMBER .....	- 4278,4	- 4,4		5003,4	5997,4	
I ALT .....	-38169,4	15176,1		53947,6	76671,7	

ENDELIGE TALL FOR 1985 FINAL FIGURES FOR 1985

TABELL 2. INNFØRSEL OG UTFØRSEL AV SKIP, OLJEPLATTFORMER OG UTFØRSEL AV RÅOLJE OG  
 NATURGASS. MILL. KR IMPORTS AND EXPORTS OF SHIPS, OIL PLATFORMS, AND  
 EXPORTS OF CRUDE OIL AND NATURAL GAS. MILLION KRONER

MÅNED MONTH	SKIP SHIPS					
	INNFØRSEL IMPORTS			UTFØRSEL EXPORTS		
	1985	1986	1987	1985	1986	1987
JANUAR .....	9,4	36,3	261,7	197,1	982,1	519,9
FEBRUAR .....	333,3	553,2	6,9	843,8	1188,1	2621,9
MARS .....	715,4	187,4	748,5	782,8	1075,3	1438,7
APRIL .....	267,7	108,9		1064,9	690,9	
MAI .....	805,0	94,7		451,9	324,3	
JUNI .....	89,4	298,4		620,5	700,6	
JULI .....	17,5	21,1		663,9	269,8	
AUGUST .....	166,5	79,4		597,7	972,6	
SEPTEMBER .....	322,8	300,0		981,3	843,1	
OKTOBER .....	292,4	3,9		2078,4	1483,4	
NOVEMBER .....	329,9	34,8		875,4	973,4	
DESEMBER .....	456,9	4,1		1939,1	1588,2	
I ALT .....	3806,2	1722,2		11096,8	11091,6	

MÅNED MONTH	OLJEPLATTFORMER OIL PLATFORMS					
	INNFØRSEL IMPORTS			UTFØRSEL EXPORTS		
	1985	1986	1987	1985	1986	1987
JANUAR .....	-	-	-	-	-	96,1
FEBRUAR .....	-	-	-	-	-	-
MARS .....	-	-	-	-	57,0	-
APRIL .....	-	-	-	-	-	-
MAI .....	-	587,8	-	-	-	-
JUNI .....	-	494,7	-	-	251,0	-
JULI .....	-	-	-	-	-	-
AUGUST .....	-	-	-	-	-	-
SEPTEMBER .....	-	-	-	-	-	-
OKTOBER .....	790,8	557,8	-	237,3	-	-
NOVEMBER .....	-	-	-	-	-	-
DESEMBER .....	-	677,6	-	-	-	-
I ALT .....	790,8	2317,8		237,3	308,0	

MÅNED MONTH	RÅOLJE CRUDE OIL			NATURGASS NATURAL GAS		
	UTFØRSEL EXPORTS			UTFØRSEL EXPORTS		
	1985	1986	1987	1985	1986	1987
JANUAR .....	4913,9	4151,2	3185,6	3039,1	2785,1	1917,0
FEBRUAR .....	3950,7	2858,3	2915,0	2672,4	2505,3	1653,5
MARS .....	5196,2	2533,0	2719,2	2910,4	2785,6	1819,2
APRIL .....	4730,0	901,0		2807,1	1047,7	
MAI .....	4617,7	1930,4		2608,9	2197,4	
JUNI .....	3829,6	2022,7		2035,7	1954,0	
JULI .....	4616,3	1949,3		2043,5	1873,0	
AUGUST .....	4726,0	1965,3		1938,8	1827,4	
SEPTEMBER .....	5065,4	1976,9		1843,1	1782,5	
OKTOBER .....	4952,2	2608,8		2002,0	2287,4	
NOVEMBER .....	4579,3	2895,9		2502,2	2202,5	
DESEMBER .....	4899,3	2831,7		2900,2	2263,5	
I ALT .....	56076,6	28624,5		29303,4	25511,4	



TABELL 3. KVARTALSINDEKSER FOR UTENRIKSHANDELEN. 1980=100 QUARTERLY INDEX NUMBERS OF EXTERNAL TRADE

A. INNFØRSEL I ALT UTENOM SKIP OG OLJEPLATTFORMER TOTAL IMPORTS EXCL. SHIPS AND OIL PLATFORMS						
	PRISINDEKS UNIT VALUE			VOLUMINDEKS VOLUME		
	1985	1986	1987	1985	1986	1987
1. KVARTAL .....	125	125	132	121	133	132
2. KVARTAL .....	128	125		115	150	
3. KVARTAL .....	129	129		115	134	
4. KVARTAL .....	128	129		138	144	
ÅRET .....	127	127		122	140	

C. UTFØRSEL I ALT UTENOM SKIP OG OLJEPLATTFORMER TOTAL EXPORTS EXCL. SHIPS AND OIL PLATFORMS						
	PRISINDEKS UNIT VALUE			VOLUMINDEKS VOLUME		
	1985	1986	1987	1985	1986	1987
1. KVARTAL .....	151	123	107	124	127	141
2. KVARTAL .....	149	109		121	116	
3. KVARTAL .....	143	102		119	124	
4. KVARTAL .....	142	108		131	141	
ÅRET .....	147	111		124	127	

D. UTFØRSEL I ALT UTENOM RÅOLJE, NATURGASS, SKIP OG OLJEPLATTFORMER TOTAL EXPORTS EXCL. CRUDE OIL, NATURAL GAS, SHIPS, OIL PLATFORMS						
	PRISINDEKS UNIT VALUE			VOLUMINDEKS VOLUME		
	1985	1986	1987	1985	1986	1987
1. KVARTAL .....	133	126	130	120	114	126
2. KVARTAL .....	135	122		121	125	
3. KVARTAL .....	134	128		112	110	
4. KVARTAL .....	132	132		125	122	
ÅRET .....	133	127		120	118	

TABELL 4A. INNFØRSEL: KVARTALSINDEKSER FOR DE ENKELTE VAREGRUPPER (1980=100)

SITC	VAREGRUPPE COMMODITY GROUP	VERDIINDEKS VALUE									
		1986					1987				
		KVARTAL					KVARTAL				
		1.	2.	3.	4.	ÅRET	1.	2.	3.	4.	ÅRET
0	MATVARER OG LEVENDE DYR .....	138	164	132	170	151	146				
04	KORN OG KORNVARER .....	100	84	107	121	103	91				
041	HVETE .....	113	49	125	82	92	26				
05	FRUKT OG GRØNNSAKER .....	177	182	145	193	174	200				
054	GRØNNSAKER, FRISKE, KJØLTE, FRYSTE .....	203	248	101	191	186	275				
057	FRUKT OG NØTTER, FRISKE ELLER TØRKEDE .....	169	152	144	195	165	178				
06	SUKKER, SUKKERVARER OG HONNING .....	64	97	99	114	93	78				
07	KAFFE, TE, KAKAO, KRYDDERIER .....	160	221	124	172	169	128				
071	KAFFE .....	169	242	122	141	169	105				
1	DRIKKEVARER OG TOBAKK .....	124	194	165	246	182	174				
2	RÅVARER, IKKE SPISELIGE, UNNTATT BRENSLSSTOFFER .....	114	113	120	123	118	133				
22	OLJEFRØ OG OLJEHOLDIGE FRUKTER .....	122	85	85	106	100	95				
24	TØMMER, TRELAST OG KORK .....	181	218	220	259	220	215				
246	KUBB OG CELLULOSETØMMER .....	216	255	277	314	265	234				
248	SKRRET ELLER HØVLET TRELAST .....	174	218	204	240	209	214				
25	PAPIRMASSE OG PAPIRAVFALL .....	45	60	49	53	52	52				
26	TEKSTILFIBRER OG TEKSTILAVFALL .....	144	126	114	138	131	119				
27	RÅ GJØDNINGSTOFFER OG RÅ MINERALER .....	126	137	125	124	128	137				
28	MALMER OG METALLAVFALL .....	90	91	113	94	97	94				
3	BRENSLSSTOFFER, SMØRELJER, ELEKTRISK STRØM, GASS .....	70	69	54	52	51	49				
32	KULL, KOKS OG BRIKETTER .....	138	141	147	127	138	122				
33	MINERALOLJE OG MINERALOLJEPRODUKTER .....	61	54	42	40	49	41				
333	MINERALOLJE, RÅ .....	30	42	17	4	23	21				
334	MINERALOLJEPRODUKTER .....	107	64	69	91	83	68				
335	RESTSTOFFER AV MINERALOLJEPRODUKTER I.E.N. ....	100	127	149	112	122	92				
34	GASS .....	224	234	215	161	209	156				
35	ELEKTRISK STRØM .....	57	300	82	272	178	26				
4	ANIMALSK OG VEGETABILSK FETT, OLJE OG VOKS .....	171	99	120	160	138	140				
5	KJEMISKE PRODUKTER .....	168	186	169	191	178	193				
51	ORGANISKE KJEMISKE PRODUKTER .....	158	156	141	177	158	169				
52	UORGANISKE KJEMISKE PRODUKTER .....	195	163	157	171	172	171				
53	FARGESTOFFER OG GARVESTOFFER .....	159	224	210	203	199	193				
54	MEDISINSKE OG FARMASØYTISKE PRODUKTER .....	190	208	192	222	203	234				
55	FLYKTIGE OLJER, PARFYMESTOFFER, TOALETT- OG RENGJØRINGSMIDLER .....	229	265	242	271	252	268				
58	PLASTRÅSTOFFER OG -HALVFABRIKATA .....	147	170	162	180	165	177				
6	BEARBEIDDE VARER HOVEDSAKELIG GRUPPERT ETTER MATERIALE .....	164	183	170	190	177	174				
62	VARER AV GUMMI .....	171	204	203	194	193	199				
625	DEKK OG SLANGER AV GUMMI .....	174	212	211	187	196	206				
63	VARER AV TRE ELLER KORK, UNNTATT MØBLER .....	187	218	208	276	222	230				
64	PAPIR OG PAPP OG VARER DERAV .....	207	230	222	250	228	262				
641	PAPIR OG PAPP .....	209	224	224	245	225	245				
65	GARN, STOFFER OG VARER AV TEKSTILMATERIALE .....	150	157	145	169	155	159				
651	TEKSTILGARN .....	127	117	95	112	113	109				
652	VEVNADER AV BOMULL .....	184	160	136	164	161	167				
653	VEVNADER AV SYNTETISKE ELLER KUNSTIGE TEKSTILFIBRER .....	117	119	119	124	120	126				
659	GOLVBELEGG, VEGGTEPPER M.V. AV TEKSTILMATERIALE .....	187	198	194	256	209	216				
66	VARER AV IKKE-METALLISKE MINERALER .....	178	225	230	285	230	222				
664	GLASS .....	161	209	192	243	201	222				
67	JERN OG STÅL .....	144	146	127	134	138	121				
673	STENGER, VALSETRÅD, PROFILER AV JERN ELLER STÅL .....	124	124	102	127	119	116				
674	UNIVERSALJERN OG -STÅLPLATER AV JERN ELLER STÅL .....	129	125	122	113	122	106				
678	RØR OG RØRDELER AV JERN ELLER STÅL .....	198	192	166	164	180	144				
68	METALLER, UNNTATT JERN OG STÅL .....	156	154	146	151	152	153				
682	KOPPER .....	126	132	110	136	126	124				
684	ALUMINIUM .....	198	203	199	190	198	195				
69	VARER AV METALLER I.E.N. ....	175	218	197	218	202	196				
7	MASKINER OG TRANSPORTMIDLER, UNNTATT SKIP OG OLJEPLATTFORMER .....	229	280	245	252	252	238				
71	KRAFTMASKINER OG UTSTYR .....	197	171	170	154	173	160				
72	MASKINER FOR SPESIELLE INDUSTRIER .....	182	247	225	220	219	201				
723	ANLEGGSMASKINER OG -UTSTYR .....	189	257	282	220	237	171				
75	KONTORMASKINER OG AUTOMATISK DATABEHANDLINGSUTSTYR .....	383	421	347	421	393	382				
76	TELEKOMMUNIKASJONSAPPARATER OG -UTSTYR .....	247	269	255	330	275	262				
761	FJERNSYNSMOTTAKERE .....	141	149	121	198	152	159				
77	ELEKTRISKE MASKINER OG APPARATER I.E.N. ....	197	225	218	234	219	223				
772	APP. TIL Å SLUTTE, BRYTE, SIKRE E.-EKTR. STRØMKRETSE .....	174	204	196	207	195	202				
775	ELEKTR. OG IKKE-ELEKTR. HUSHOLDNINGARTIKLER I.E.N. ....	177	201	214	267	215	186				
78	KJØRETØYER FOR VEG .....	341	418	315	337	353	319				
781	PERSONBILER (HERUNDER STASJONSGØNER) .....	409	432	319	335	373	342				
8	FORSKJELLIGE FERDIGE VARER .....	208	217	245	256	231	244				
81	SANITÆR-, VARME- OG LYSUTSTYR .....	180	198	203	290	218	243				
82	MØBLER .....	293	339	280	406	329	354				
84	KLÆR .....	218	199	290	238	236	250				
842	YTTERTØY FOR MENN ELLER GUTTER .....	154	138	221	181	173	174				
843	YTTERTØY FOR KVINNER, PIKER ELLER SMÅBARN .....	284	270	393	294	310	323				
85	FOTTØY .....	162	142	206	156	166	188				
88	FOTOGRAFISKE OG OPTISKE ARTIKLER; UR .....	154	183	175	204	179	176				
89	FORSKJELLIGE FERDIGE VARER I.E.N. ....	190	217	226	269	225	237				
894	SPORTSARTIKLER, LEKETØY, SPILL M.V. ....	131	173	225	240	192	149				
898	MUSIKKINSTR., OPTAKERE OG SPILLELE FOR LYD ELLER BILDER .....	248	251	252	331	271	312				
0-9	I ALT UNNTATT SKIP OG OLJEPLATTFORMER .....	165	187	173	185	178	175				
	AV DETTE:										
0-1	MATVARER, DRIKKEVARER, TOBAKK .....	136	167	135	177	154	148				
2,4	RÅVARER, UNNTATT BRENSLSSTOFFER .....	116	113	120	124	118	133				
3	BRENSLSSTOFFER .....	70	69	54	52	61	49				
5-9	BEARBEIDDE VARER, UNNTATT MATVARER, DRIKKEVARER, TOBAKK ..	200	231	216	229	219	217				
EX 793	SKIP OG OLJEPLATTFORMER .....	217	442	117	356	282	284				
0-9	I ALT MED SKIP OG OLJEPLATTFORMER .....	166	192	172	188	179	177				

## IMPORTS: QUARTERLY INDEX NUMBERS FOR PRINCIPAL COMMODITY GROUPS

PRISINDEKS					UNIT VALUE					VOLUMINDEKS					VOLUME					SITC
1986					1987					1986					1987					
KVARTAL					KVARTAL					KVARTAL					KVARTAL					
1.	2.	3.	4.	ÅRET	1.	2.	3.	4.	ÅRET	1.	2.	3.	4.	ÅRET	1.	2.	3.	4.	ÅRET	
126	141	132	130	132	129					110	116	101	131	114	113					0
112	132	121	100	113	97					90	64	89	122	91	94					04
94	112	93	93	95	62					120	44	135	88	97	43					041
130	138	135	132	134	138					136	132	107	146	130	145					05
106	135	156	98	117	118					191	184	65	195	159	233					054
137	145	131	146	140	147					123	105	110	134	118	121					057
90	92	86	95	91	95					70	106	116	120	103	82					06
136	165	154	137	148	119					118	134	81	126	115	108					07
140	179	166	148	159	116					120	135	73	96	106	91					071
153	163	172	164	163	180					81	119	96	151	112	97					1
108	104	108	111	108	113					106	109	111	110	109	118					2
111	107	107	99	106	100					110	80	80	108	94	95					22
123	122	131	134	128	140					147	179	168	193	172	153					24
142	139	152	156	148	162					152	183	182	201	179	145					246
114	114	120	124	118	131					152	192	171	194	177	163					248
132	130	143	155	139	172					34	46	34	34	37	30					25
130	124	124	113	122	112					110	102	92	122	107	106					26
118	117	116	118	117	120					107	118	108	105	109	114					27
92	86	93	92	91	87					98	106	121	103	107	108					28
126	81	79	83	91	88					56	85	68	63	68	56					3
125	130	125	135	128	128					111	108	117	94	108	95					32
119	70	66	70	79	80					51	77	63	56	62	51					33
138	60	51	68	70	75					21	71	33	5	33	28					333
112	77	69	67	80	78					96	83	100	137	104	87					334
118	118	95	111	109	119					85	108	157	100	113	78					335
232	204	207	225	216	133					97	115	104	72	97	117					34
99	80	80	92	86	99					57	376	103	297	208	26					35
119	106	77	77	92	83					145	93	155	208	150	168					4
129	133	127	131	130	136					130	140	134	146	137	141					5
114	117	107	105	111	113					138	133	131	169	143	150					51
140	180	139	141	148	161					140	91	113	121	116	106					52
121	122	127	135	126	126					132	183	165	151	158	154					53
133	137	142	170	145	163					143	151	136	131	140	144					54
138	144	141	146	142	145					166	184	173	185	177	185					55
119	120	120	122	120	127					124	141	134	148	137	139					58
136	138	141	144	140	149					121	132	120	132	126	117					6
146	153	178	173	162	173					117	133	114	112	119	115					62
146	159	181	182	166	182					120	133	117	103	118	113					625
133	143	152	149	144	165					141	152	137	185	154	139					63
137	140	146	150	143	154					152	165	153	167	159	170					64
142	145	152	154	148	161					148	154	147	159	152	152					641
140	142	151	151	146	149					107	111	96	112	107	107					65
135	136	136	140	137	135					94	86	70	80	82	81					651
165	167	176	177	171	177					112	96	77	93	94	94					652
136	136	148	144	141	148					86	88	80	86	85	85					653
134	134	138	142	137	144					140	148	141	180	152	150					659
141	121	114	130	125	147					126	186	202	219	183	151					66
134	142	139	154	143	159					120	147	138	158	141	139					664
137	142	141	141	140	140					105	103	90	94	98	86					67
127	129	134	132	130	135					97	96	77	96	91	86					673
123	128	129	124	126	127					104	97	95	91	97	83					674
155	156	155	166	158	150					127	123	107	99	114	96					678
110	115	112	110	112	108					142	134	131	137	136	142					68
111	116	114	112	113	110					114	113	96	122	111	112					682
127	140	133	134	133	130					156	145	149	141	148	151					684
139	146	152	153	148	166					126	149	130	142	137	118					69
119	126	131	125	125	130					192	222	187	203	201	183					7
152	156	165	158	157	174					130	110	103	98	110	92					71
153	154	165	169	160	188					119	160	137	130	137	107					72
151	145	163	172	157	195					125	177	173	128	151	88					723
50	56	54	47	52	47					758	753	646	887	761	819					75
128	118	143	133	130	130					193	229	178	249	212	201					76
106	102	112	120	110	112					133	146	109	165	138	142					761
120	132	140	137	132	144					164	171	156	171	165	155					77
126	136	142	143	137	154					138	150	138	145	143	131					772
118	122	129	131	126	146					150	165	165	204	171	128					775
166	173	183	187	176	200					206	241	172	181	200	160					78
177	188	196	208	190	219					232	230	163	161	196	156					781
130	135	150	154	142	148					160	160	163	166	162	164					8
141	147	146	156	148	158					127	134	139	185	147	154					81
143	160	167	175	161	177					205	212	168	232	204	201					82
140	142	167	175	156	158					156	140	174	136	152	158					84
133	147	169	180	158	158					116	94	131	100	110	110					842
150	156	174	190	167	173					190	174	226	154	186	187					843
119	119	157	151	136	133					136	119	131	103	123	142					85
115	122	125	129	123	131					134	150	140	158	146	135					88
127	131	136	138	133	137					150	165	166	195	169	173					89
137	151	153	172	155	160					96	115	147	139	124	93					894
137	125	142	115	128	130					181	201	178	288	212	240					898
125	125	129	129	127	132					132	150	134	143	140	132					0-9
128	143	135	134	135	133					107	117	100	133	114	112					0-1
108	104	107	110	107	112					107	109	112	113	110	119					2-4
126	81	79	83	91	88					56	85	68	63	68	56					3
126	131	137	135	132	138					159	176	158	170	166	157					5-9
..	..	..	..	..	..					..	..	..	..	..	..					EX 793
..	..	..	..	..	..					..	..	..	..	..	..					0-9

TABELL 43. (FORTS.) UTFØRSEL: KVARTALSINDEKSER FOR DE ENKELTE VAREGRUPPER (1980=100)

SITC	VAREGRUPPE COMMODITY GROUP	VERDIINDEKS VALUE									
		1986					1987				
		KVARTAL					KVARTAL				
		1.	2.	3.	4.	RRET	1.	2.	3.	4.	RRET
0	MATVARER OG LEVENDE DYR .....	147	188	179	209	181	176				
02	MEIERIVARER OG EGG .....	115	153	175	205	162	149				
03	FISK, KREPSDYR OG BLØTDYR OG VARER DERAV .....	172	222	207	246	212	207				
034	FISK, FERSEK, KJØLT ELLER FRYST .....	239	321	276	337	293	316				
035	FISK, SALTET, I SALLAKE, TØRKET ELLER RØYKT .....	120	123	139	199	145	130				
037	FISK, KREPSDYR OG BLØTDYR, TILBEREDT, KONSERVERT .....	158	222	217	191	197	174				
08	FØRSTOFFER FOR DYR .....	60	70	74	70	69	66				
1	DRIKKEVARER OG TOBAKK .....	214	239	264	236	238	219				
2	RÅVARER, IKKE SPISELIGE, UNNTATT BRENSLSSTOFFER .....	120	130	108	135	123	142				
21	HUDER OG SKINN, RÅ .....	168	200	47	138	138	277				
24	TØMMER, TRELAST OG KORK .....	69	78	70	108	81	87				
25	PAPIRMASSE OG PAPIRÅVFALL .....	150	154	163	178	161	205				
26	TEKSTILFIBRER OG TEKSTILAVFALL .....	26	22	25	34	27	32				
27	RÅ GJØDNINGSTOFFER OG RÅ MINERALER .....	138	160	146	160	151	137				
28	MALMER OG AVFALL AV METALL .....	116	124	100	124	116	98				
3	BRENSLSSTOFFER, SMØREOLJE, ELEKTRISK STRØM, GASS .....	169	100	108	132	128	138				
33	MINERALOLJE OG MINERALOLJEPRODUKTER .....	133	73	81	112	100	124				
333	MINERALOLJE, RÅ .....	134	68	82	116	100	124				
334	MINERALOLJEPRODUKTER .....	128	119	66	67	95	128				
34	GASS .....	257	167	174	182	195	172				
35	ELEKTRISK STRØM .....	77	42	104	76	75	147				
4	ANIMALSK OG VEGETABILSK FETT, OLJE OG VOKS .....	63	64	82	88	74	76				
41	ANIMALSK FETT OG OLJE .....	32	43	77	68	55	72				
43	BEARBEIDDE ANIMALSK OG VEGETABILSK FETT, OLJE OG VOKS .....	92	76	88	107	91	77				
5	KJEMISKE PRODUKTER .....	166	164	159	162	163	183				
51	ORGANISKE KJEMISKE PRODUKTER .....	183	176	168	192	180	210				
52	UORGANISKE KJEMISKE PRODUKTER .....	169	151	156	149	156	163				
522	UORG. KJEMISKE GRUNNSTOFFER, OKSYDER, HALOGENSALTER .....	186	169	190	169	178	194				
523	ANDRE UORGANISKE KJEMIKALIER M.V. ....	137	132	121	126	129	132				
53	FÆRGEFØRER OG GÆRSTOFFER .....	170	207	192	200	192	209				
55	FLYKIGE OLJER, PARFYMESTOFFER, TOALET- OG RENGJØRINGSMIDLER .....	110	100	117	126	113	121				
56	KUNSTGJØDSEL .....	169	134	139	119	140	174				
58	PLASTRÅSTOFFER OG -HALVFABRIKATA .....	152	169	146	162	157	175				
583	POLYMERISASJONS- OG KOPOLYMERISASJONSPRODUKTER .....	155	169	144	159	157	169				
59	KJEMISKE PRODUKTER I.E.N. ....	176	218	191	226	203	199				
6	BEARBEIDDE VARER HOVEDSAKELIG GRUPPERT ETTER MATERIALE .....	134	143	134	147	140	152				
61	LÆR, LÆRVARER OG BEREDTE PELSSKINN .....	112	131	126	154	131	166				
62	VARER AV GUMMI .....	160	162	219	251	198	164				
63	VARER AV TRE ELLER KORK, UNNTATT MØBLER .....	75	103	105	153	109	120				
64	PAPIR OG PAPP OG VARER DERAV .....	144	153	155	155	152	169				
641	PAPIR OG PAPP .....	143	152	154	154	151	168				
65	GARN, STOFFER OG VARER AV TEKSTILMATERIALE .....	126	140	124	152	135	141				
66	VARER AV IKKE-METALLISKE MINERALER .....	110	121	114	133	120	129				
67	JERN OG STÅL .....	119	116	119	137	123	139				
671	RAJERN, SPEILJERN, JERNVAMP, PULVERISERT JERN OG STÅL OG FERROLEGERINGER .....	126	106	130	133	124	129				
673	STENGER, VALSETRÅD, PROFILER AV JERN ELLER STÅL .....	113	174	129	166	146	196				
674	UNIVERSALJERN OG -STÅL, PLATER AV JERN ELLER STÅL .....	130	145	118	163	139	160				
678	RØR OG RØRDELER AV JERN ELLER STÅL .....	166	154	122	159	150	190				
68	METALLER, UNNTATT JERN OG STÅL .....	141	155	136	140	143	154				
682	KOPPER .....	99	100	84	113	99	100				
683	NIKKEL .....	111	128	97	110	111	113				
684	ALUMINIUM .....	148	159	143	145	149	165				
686	SINK .....	158	171	166	209	176	212				
69	VARER AV METALLER I.E.N. ....	132	130	120	182	141	151				
7	MASKINER OG TRANSPORTMIDLER, UNNTATT SKIP OG OLJEPLATTFORMER .....	158	160	158	199	169	187				
71	KRAFTMASKINER OG UTSTYR .....	90	117	100	123	107	147				
72	MASKINER FOR SPEIELLE INDUSTRIER .....	178	166	156	180	170	166				
74	ANDRE INDUSTRIEMASKINER OG UTSTYR .....	133	125	128	135	130	140				
744	MEKANISK UTSTYR FOR HÅNTERING AV GODS .....	138	139	168	134	145	128				
76	TELEKOMMUNIKASJONSAPPARATER OG -UTSTYR .....	162	152	184	228	181	181				
764	TELEKOMMUNIKASJONSUTSTYR I.E.N. ....	171	162	196	239	192	193				
77	ELEKTRISKE MASKINER OG APPARATER I.E.N. ....	159	157	191	242	187	190				
78	KJØRETØYER FOR VEG .....	225	230	188	274	229	296				
8	FORSKJELLIGE FERDIGE VARER .....	151	150	149	186	159	171				
82	MØBLER .....	191	195	149	198	183	205				
84	KLÆR .....	98	94	130	162	121	120				
87	VITENSKAPLIGE OG TEKNISKE INSTRUMENTER OG APPARATER .....	188	181	176	213	190	192				
89	FORSKJELLIGE FERDIGE VARER I.E.N. ....	130	132	136	172	143	156				
0-9	I ALT UNNTATT SKIP OG OLJEPLATTFORMER .....	156	126	126	149	139	151				
	AV DETTE:										
0-1	MATVARER, DRIKKEVARER, TOBAKK .....	148	189	179	209	181	176				
2,4	RÅVARER, UNNTATT BRENSLSSTOFFER .....	113	122	105	129	117	134				
3	BRENSLSSTOFFER .....	169	100	108	132	128	138				
5-9	BEARBEIDDE VARER, UNNTATT MATVARER, DRIKKEVARER, TOBAKK ..	146	151	145	164	152	166				
EX 793	SKIP OG OLJEPLATTFORMER .....	345	206	218	423	298	489				
0-9	I ALT MED SKIP OG OLJEPLATTFORMER .....	164	129	132	165	147	165				



TABELL 5. I N N F Ø R S E L , V A R E S E K T O R E R O G H O V E D G R U P P E R E T T E R S I T C .

IMPORTS BY SECTIONS AND DIVISIONS OF THE SITC.		M A R S			
VARESEKTORER OG HOVEDGRUPPER.		1986		1987	
		1986	1987	1986	1987
		1000 KR.	1000 KR.	1000 KR.	1000 KR.
0	MATVARER OG LEVENDE DYR .....	564362	638737	1734565	1837409
00	LEVENDE DYR .....	6597	2478	12179	13714
01	KJØTT OG KJØTTVARER .....	10060	9724	44921	29984
02	MEIERIVARER OG EGG .....	6579	9502	23738	21695
C3	FISK, KREPSDYR OG BLØTDYR OG VARER DERAV .....	22714	64052	83476	187112
04	KORN OG KORNVARER .....	96976	76469	228990	207800
05	FRUKT OG GRØNNSAKER .....	166195	222271	549743	623651
06	SUKKER, SUKKERVARER OG HØNNING .....	36584	43436	101029	123037
07	KAFFE, TE, KAKAO, KRYDDERIER OG VARER DERAV .....	168782	121936	510407	409718
08	FORSTOFFER FOR DYR, UNNTATT KORN .....	18939	39215	76981	97585
09	FORSKJELLIGE MATVARER .....	30937	49652	103102	123114
1	DRIKKEVARER OG TOBAKK .....	59126	97446	159678	223448
11	DRIKKEVARER .....	28977	53655	89428	127932
12	TOBAKK OG TOBAKKSVARER .....	30150	43792	70250	95516
2	RÅVARER, IKKE SPISELIGE, UNNTATT BRENSLSSTOFFER .....	672339	942238	2073982	2414893
21	HUDER OG SKINN, RÅ .....	13707	227719	117434	327002
22	OLJEFØ OG OLJEHOLDIGE FRUKTER .....	45225	9481	167403	129955
23	RØGUMMI, OGSÅ SYNTETISK OG REGENERERT .....	8355	10569	29131	31868
24	TØMMER, TRELAST OG KORK .....	143116	179713	429308	509953
25	PAPIRMASSE OG PAPIRAV FALL .....	23210	30204	78345	89863
26	TEKSTILFIBRER, UNNTATT ULLTOPS, OG AVFALL DERAV .....	14491	14416	46690	38664
27	RÅ GJØDNINGSTOFFER OG RÅ MINERALER, I.E.N. ....	63414	86400	214572	233499
28	MALMER OG AVFALL AV METALL .....	318391	327804	845694	883966
29	ANIMALSKE OG VEGETABILSKE RÅVARER, I.E.N. ....	42428	55932	145405	170123
3	BRENSLSSTOFFER, SMØREOLJER, ELEKTRISK STRØM M.V. ....	423939	570411	2537094	1767691
32	KULL, KOKS OG BRIKETTER .....	74404	66729	244100	215030
33	MINERALOLJE OG MINERALOLJEPRODUKTER .....	261264	435296	1959147	1328326
34	GASS .....	72496	61590	299687	208917
35	ELEKTRISK STRØM .....	15774 <sup>1)</sup>	6797 <sup>1)</sup>	34160 <sup>2)</sup>	15418 <sup>2)</sup>
4	DYRE- OG PLANTEFETT, -OLJE OG VOKS .....	12974	20880	80790	65734
41	DYREFETT OG -OLJER .....	4016	12966	45171	45106
42	PLANTEFETT OG -OLJER .....	3473	6270	23833	13525
43	BEARBEIDDE DYRE- OG PLANTEFETT, -OLJE OG VOKS .....	5485	1644	11786	7103
5	KJEMISKE PRODUKTER, I.E.N. ....	737479	1029891	2377570	2731671
51	ORGANISKE KJEMISKE PRODUKTER .....	90547	136999	329782	352851
52	UORGANISKE KJEMISKE PRODUKTER .....	85734	86064	289726	253244
53	FARGE- OG GARVESTOFFER .....	50841	76637	162757	198188
54	MEDISINSKE OG FARMASØYTISKE PRODUKTER .....	113613	150672	322940	397935
55	FLYKTIGE OLJER, PARFYMESTOFFER, TOALET-, RENGJØRINGS- OG PUSSEMIDL. ....	75091	105758	241581	282863
56	KUNSTGJØDSEL .....	20374	49193	103214	117796
57	SPRENGSTOFFER OG PYROTEKNISKE ARTIKLER .....	10598	20626	30041	49284
58	PLASTRÅSTOFFER OG -HALVFABRIKATA .....	191636	274359	609716	730966
59	KJEMISKE PRODUKTER, I.E.N. ....	99046	129583	287813	348544
6	BEARBEIDDE VARER GRUPPERT HOVEDSAKELIG ETTER MATERIALE .....	2038592	2513401	6315405	6715487
61	LÆR, LÆRVARER OG BEREDTE PELSSKINN .....	31323	27942	100120	82936
62	GUMMIVARER .....	134477	182595	354786	413074
63	VARER AV TRE OG KORK, UNNTATT MØBLER .....	114963	163570	350541	431519
64	PAPIR OG PAPP OG VARER DERAV .....	230848	343094	714290	901396
65	TEKSTILGARN, TEKSTILSTOFFER OG TEKSTILVARER .....	303108	353198	901739	958236
66	VARER AV IKKE-METALLISKE MINERALER .....	175430	245616	536811	668833
67	JERN OG STÅL .....	432906	462253	1462715	1224100
68	METALLER, UNNTATT JERN OG STÅL .....	199620	189676	587294	575560
69	VARER AV METALLER, I.E.N. ....	415916	545456	1307110	1459833
7	MASKINER OG TRANSPORTMIDLER .....	4359136	5625373	13686527	14458241
71	KRAFTMASKINER OG -UTSTYR .....	176237	201552	702520	570217
72	MASKINER FOR SPEIELLE INDUSTRIER .....	611895	724736	1738929	1919362
73	METALLBEARBEIDINGSMASKINER .....	74182	121622	238785	308394
74	ANDRE INDUSTRIEMASKINER OG -UTSTYR, I.E.N. ....	584969	778433	1839513	2136056
75	KONTORMASKINER OG AUTOMATISK DATABEHANDLINGSTUTSTYR .....	475800	547040	1551162	1548325
76	TELEKOMMUNIKASJONSAPPARATER OG UTSTYR FOR OPPTAK OG GJENG. AV LYD ..	294979	371511	1031148	1094339
77	ELEKTRISKE MASKINER, APPARATER OG DELER, I.E.N. ....	564322	750650	1783602	2016988
78	KJØRETØYER FOR VEG .....	1287989	1186070	3682673	3443001
79	ANDRE TRANSPORTMIDLER INKL. SKIP .....	288763	943760	1118195	1421560
	SKIP OG BÅTER 100 BR. T. OG OVER .....	187424	748499	776830	1017123
	NYBYGDE .....	187424	747295	675270	1001966
	ELDRE .....	-	1204	101560	15157
	OLJEPLATTFORMER .....	-	-	-	-
8	FORSKJELLIGE FERDIGE VARER .....	1944826	2544719	5628769	6581362
81	SANITÆR-, VARME- OG LYSUTSTYR, I.E.N. ....	44270	69944	139377	188275
82	MØBLER OG DELER .....	291519	365261	800390	969662
83	REISEEFFEKTER, VESKER O.L. ....	30528	40933	93631	104020
84	KLÆR OG TILBEHØR TIL KLÆR .....	687546	869869	1913424	2188803
85	FOTØY .....	154049	195884	379045	441883
87	VITENSKAPELIGE OG TEKNISKE INSTRUMENTER OG APPARATER, I.E.N. ....	174950	236739	620177	622126
88	FOTOGRAFISKE OG OPTISKE ARTIKLER, I.E.N.; UR .....	101143	139901	319871	365421
89	FORSKJELLIGE FERDIGE VARER, I.E.N. ....	460822	626188	1362855	1701172
9	VARER OG TRANSAKSJONER, IKKE GRUPPERT ANDRE STEDER I SITC .....	24139	29218	127221	215861
I	ALT .....	10836911	14012314	34721602	37011797

1) FEBRUAR

2) JANUAR-FEBRUAR

TABELL 6. UTFØRSEL, VARESEKTORER OG HOVEDGRUPPER ETTER SITC.

VARESEKTORER OG HOVEDGRUPPER.		M A R S		JANUAR - M A R S	
		1986	1987	1986	1987
		1000 KR.	1000 KR.	1000 KR.	1000 KR.
0	MATVARER OG LEVENDE DYR .....	649379	884669	1982345	2370489
00	LEVENDE DYR .....	10	402	324	1039
C1	KJØTT OG KJØTTVARER .....	821	3234	5394	7530
C2	MEIERIVARER OG EGG .....	23493	42200	73783	95029
03	FISK, KREPSDYR OG BLØTDYR OG VARER DERAV .....	544046	754268	1670501	2007055
C4	KORN OG KORNVARER .....	7093	11117	19976	26929
05	FRUKT OG GRØNNSAKER .....	3496	2873	11712	10702
06	SUKKER, SUKKERVARER OG HONNING .....	2234	2658	5662	6545
07	KAFFE, TE, KAKAO, KRYDDERIER OG VARER DERAV .....	7026	6798	22853	20143
08	FORSTOFFER FOR DYR, UNNTATT UMALT KORN .....	51452	48407	145931	160229
C9	FORSKJELLIGE MATVARER .....	9708	12712	26209	35289
1	DRIKKEVARER OG TOBAKK .....	8909	11221	24555	25104
11	DRIKKEVARER .....	4254	5727	12586	10834
12	TOBAKK OG TOBAKKSVARER .....	4656	5494	11969	14270
2	RÅVARER, IKKE SPISELIGE, UNNTATT BRENSELSSTOFFER .....	337966	490377	1200055	1425557
21	HUDER OG SKINN, RÅ .....	38167	61348	163127	268861
22	OLJEFRØ OG OLJEHOLDIGE FRUKTER .....	-	16	52	128
23	RÅGUMMI, OGSÅ SYNTETISK OG REGENERERT .....	624	180	670	220
24	TØMMER, TRELAST OG KORK .....	39052	47902	104940	132523
25	PAPIRMASSE OG PAPIRAV FALL .....	134421	208595	400444	546022
26	TEKSTILFIBRER, UNNTATT ULLTOPS, OG AVFALL DERAV .....	4895	7004	12610	15269
27	RÅ GJØDNINGSTOFFER OG RÅ MINERALER, I.E.N. ....	50969	51786	144572	144193
28	MALMER OG AVFALL AV METALL .....	59871	104682	349434	292895
29	ANIMALSKE OG VEGETABILSKE RÅVARER, I.E.N. ....	9967	8865	24206	25445
3	BRENSELSSTOFFER, SMØREOLJER, ELEKTRISK STRØM M.V. ....	5572321	4944667	18862885	15410194
32	KULL, KOKS OG BRIKETTER .....	5849	13015	38314	27790
33	MINERALOLJE OG MINERALOLJEPRODUKTER .....	2687767	3008816	10419599	9693922
	RÅOLJE .....	2533027	2719218	9542494	8819810
34	GASS .....	2864731	1878987	8354484	5591649
35	ELEKTRISK STRØM .....	13974	43849	50488	96833
4	DYRE- OG PLANTEFETT, -OLJE OG VOKS .....	32070	24931	88440	107351
41	DYREFETT OG -OLJER .....	9654	14168	21185	48312
42	PLANTEFETT OG -OLJER .....	2695	2086	6568	7885
43	BEARBEIDDE DYRE- OG PLANTEFETT, -OLJE OG VOKS .....	19721	8677	60687	51155
5	KJEMISKE PRODUKTER, I.E.N. ....	773831	915239	2389243	2626171
51	ORGANISKE KJEMISKE PRODUKTER .....	71424	88695	288514	331209
52	UORGANISKE KJEMISKE PRODUKTER .....	143362	157795	457656	440618
53	FARGE- OG GARVESTOFFER .....	43355	63050	135854	167268
54	MEDISINSKE OG FARMASØYTISKE PRODUKTER .....	43340	49121	105811	133784
55	FLYKTIGE OLJER, PARFYMESTOFFER, TOALETT-, RENGJØRINGS- OG PUSSEMIDL. ....	23203	23647	62112	67934
56	KUNSTGJØDSEL .....	191077	203306	527356	545649
57	SPRENGSTOFFER OG PYROTEKNISKE ARTIKLER .....	10194	11458	27210	39852
58	PLASTRÅSTOFFER OG -HALVFABRIKATA .....	204595	261836	651268	749653
59	KJEMISKE PRODUKTER, I.E.N. ....	43280	56331	133462	150202
6	BEARBEIDDE VARER GRUPPERT HOVEDSAKELIG ETTER MATERIALE .....	1844122	2392088	5886307	6652907
61	LÅR, LÅRVARER OG BEREDTE PELSSKINN .....	17055	25447	38484	56742
62	GUMMIVARER .....	24922	25392	74976	76927
63	VARER AV TRE OG KORK, UNNTATT MØBLER .....	17157	30989	48412	77840
64	PAPIR OG PAPP OG VARER DERAV .....	371157	480565	1163033	1363485
65	TEKSTILGARN, TEKSTILSTOFFER OG TEKSTILVARER .....	61138	86040	189455	213464
66	VARER AV IKKE-METALLISKE MINERALER .....	37265	48927	111960	131503
67	JERN OG STÅL .....	341146	449169	1088544	1267396
68	METALLER, UNNTATT JERN OG STÅL .....	838887	1093662	2781382	3019556
69	VARER AV METALLER, I.E.N. ....	135396	151896	390061	445995
7	MASKINER OG TRANSPORTMIDLER .....	2125681	2738218	6185953	8096483
71	KRAFTMASKINER OG -UTSTYR .....	58495	113330	171827	282873
72	MASKINER FOR SPESIELLE INDUSTRIER .....	203066	217832	551930	514912
73	METALLBEARBEIDINGSMASKINER .....	7213	8257	26464	22156
74	ANDRE INDUSTRIEMASKINER OG -UTSTYR, I.E.N. ....	204985	249608	570128	600614
75	KONTORMASKINER OG AUTOMATISK DATABEHANDLINGSUTSTYR .....	133746	155924	374834	443894
76	TELEKOMMUNIKASJONSAPPARATER OG UTSTYR FOR OPPTAK OG GJENG. AV LYD ..	87141	110789	269347	300744
77	ELEKTRISKE MASKINER, APPARATER OG DELER, I.E.N. ....	129486	174405	393040	470446
78	KJØRETØYER FOR VEG .....	131433	192028	410460	541031
79	ANDRE TRANSPORTMIDLER INKL. SKIP .....	1170115	1516046	3417923	4919813
	SKIP OG BÅTER 100 BR. T. OG OVER .....	1075306	1438740	3245485	4580567
	NYBYGDE .....	369587	93400	433172	440690
	ELDRE .....	705719	1345340	2812313	4139877
	OLJEPLATTFORMER .....	57011	-	57011	96100
8	FORSKJELLIGE FERDIGE VARER .....	313348	389844	918439	1038077
81	SANITÆR-, VARME- OG LYSUTSTYR, I.E.N. ....	18582	22765	52412	66416
82	MØBLER OG DELER .....	74253	86811	193733	208099
83	REISEEFFEKTER, VESKER O.L. ....	3548	4472	8055	14796
84	KLÅR OG TILBEHØR TIL KLÅR .....	28592	34420	86636	106328
85	FOTTØY .....	3138	5042	11787	15296
87	VITENSKAPELIGE OG TEKNISKE INSTRUMENTER OG APPARATER, I.E.N. ....	92640	109117	280936	286754
88	FOTOGRAFISKE OG OPTISKE ARTIKLER, I.E.N.; UR .....	4969	9000	15364	18288
89	FORSKJELLIGE FERDIGE VARER, I.E.N. ....	87626	118217	269515	322100
9	VARER OG TRANSAKSJONER, IKKE GRUPPERT ANDRE STEDER I SITC .....	35235	35272	97684	93335
I	ALT .....	11692863	12826526	37635908	37845667

1) FEBRUAR

2) JANUAR-FEBRUAR

TABELL 7. INN F Ø R S E L O G U T F Ø R S E L . G R U P P E R E T T E R S I T C .

IMPORTS AND EXPORTS BY GROUPS OF THE SITC .

GRUPPER	INN F Ø R S E L . I M P O R T S				U T F Ø R S E L . E X P O R T S			
	J A N U A R 1986		M A R S 1987		J A N U A R 1986		M A R S 1987	
	TONN	1000 KR.	TONN	1000 KR.	TONN	1000 KR.	TONN	1000 KR.
001 LEVENDE DYR.....STK.	1030	12179	338	13714	481	324	62	1039
011 KJØTT, FERSKT, KJØLT ELLER FRYST.....	2743	40630	1218	20959	113	3426	440	4110
012 KJØTT, SALTET, I SALTLAKE, TØRKET ELLER RØYKT.....	101	2000	51	1134	0	15	2	19
014 KJØTTHERMETIKK O. A. KJØTTVARER; FISKEEKSTRAKT.....	78	2291	196	7890	126	1953	143	3401
022 MJØLK OG FLØTE.....	63	852	76	845	8	89	46	319
023 SMØR.....	4	57	5	59	1022	6012	2118	12198
024 OST OG OSTEMASSE.....	583	20244	445	19104	3662	66870	4625	80302
025 EGG.....	372	2585	255	1687	52	811	302	2210
034 FISK, FERSK, KJØLT ELLER FRYST.....	12100	25515	7158	46870	65328	809150	75156	1071791
035 FISK, SALTET, I SALTLAKE, TØRKET ELLER RØYKT.....	558	10708	1327	29942	23676	478110	18540	516394
036 KREPSDYR OG BLØTDYR.....	1257	19152	4456	79832	3630	55241	1647	57492
037 FISK, KREPSDYR OG BLØTDYR, TILBEREDT ELLER KONSERVERT, I.E.N.....	1090	28101	1165	30469	11724	328001	11528	361379
041 HVETE, UMALT.....	96373	87513	34289	20486	0	3	204	430
042 RIS.....	3356	11517	3036	10861	18	79	44	258
043 BYGG, UMALT.....	-	-	49370	28406	-	-	2	11
044 MAIS, UMALT.....	489	2931	4725	5791	3	29	7	104
045 ANNET KORN, UMALT.....	21241	18335	6260	17772	-	-	-	-
046 HVETEMJØL OG BLANDINGSMJØL AV HVETE OG RUG.....	265	699	808	1503	13	43	20	64
047 ANNET MJØL.....	126	517	6780	3886	1	1	-	-
048 KORNVARER OG VARER AV MJØL ELLER STIVELSE AV FRUKT ELLER GRØNNSAKER.....	15739	107478	19893	119096	1504	19820	1721	26062
054 GRØNNSAKER, FRISKE, KJØLTE, FRYSTE ELLER MIDL. KONSERVETER; RØTTER, KNOLLER OG GRØNNSAKPROD. I.E.N., FRISKE ELLER TØRKEDE.....	22743	114354	42108	154825	63	519	51	144
056 GRØNNSAKER, RØTTER OG KNOLLER, TILBEREDEDTE EL. KONSERVETER, I.E.N.....	5045	41945	4238	34575	303	4308	314	3930
057 FRUKT OG NØTTER, FRISKE ELLER TØRKEDE.....	67913	317275	62125	334368	103	1593	69	762
058 FRUKT, TILBEREDT ELLER KONSERVERT.....	10297	76170	13200	99883	470	5292	556	5865
061 SUKKER OG HONNING.....	29387	56156	37220	69909	52	1089	12	147
062 SUKKERTØY OG ANDRE SUKKERVARER.....	2466	44873	2589	53128	238	4573	273	6398
071 KAFFE OG KAFFEERSTATNINGER.....	12124	380821	9119	237450	65	3008	63	1361
072 KAKAO.....	1183	36832	2470	59515	18	289	32	486
073 SJOKOLADE O. A. NÆRINGSMIDL. SOM INNEH. KAKAO.....	2790	69281	2863	86017	676	18068	616	17051
074 TE OG MATE.....	225	15042	234	17666	4	1438	5	1149
075 KRYDDERIER.....	298	8431	279	9070	1	50	2	94
081 FORSTOFFER FOR DYR, UNNTATT KORN.....	43833	76981	53894	97585	62596	145931	68733	160229
091 MARGARIN OG MATFETT.....	32	203	37	246	1504	11815	1717	11941
098 TILBEREDEDTE MATVARER I.E.N.....	4448	102899	4414	122868	777	14394	1088	23347
111 ALKOHOLFRIE DRIKKEVARER I.E.N.....	-	11359	-	10897	-	3025	-	2310
112 ALKOHOLHOLDIGE DRIKKEVARER.....1000 L.	6891	78069	8391	117035	866	9561	769	8524
121 TOBAKK, UBEARBEIDD, HERUNDER AVFALL.....	498	19490	637	25505	255	83	234	133
122 TOBAKK, BEARBEIDD.....	441	50760	728	70011	152	11885	149	14137
211 HUDER OG SKINN, UNNTATT PELSSKINN, UBEREDTE.....	853	10258	821	13566	2825	46324	2950	52837
212 PELSSKINN, UBEREDTE.....1000 STK.	184	107176	741	313436	354	116804	508	216023
222 OLJEHOLDIGE FRØ OG FRUKTER TIL UTVINNING AV BLØTE OLJER.....	96350	159890	78370	126220	26	52	160	112
223 OLJEHOLDIGE FRØ OG FRUKTER TIL UTVINNING AV ANDRE OLJER.....	3017	7514	1955	3734	-	-	3	16
232 NATURLIG GUMMILATEX OG NATURGUMMI.....	712	4114	873	5388	0	3	1	30
233 SYNTETISK GUMMILATEX; SYNTETISK GUMMI OG RE- GENERERT GUMMI; AVFALL OG SKRAP.....	2381	25017	2776	26480	47	666	47	191
244 KORK, UBEARBEIDD OG KORKAVFALL.....	16	170	2	52	0	5	-	-
245 VED TIL BRENSSEL; TREKULL.....	-	7213	-	5172	-	42	-	693
246 KUBB OG CELLULOSE TØMMER.....KUB.M. F.MAL	404057	131543	389768	142594	90897	15903	117969	26788
247 ANNET RUNDT OG RATT TILSK. TØMMER, KUB.M. F.M.	48358	19851	64052	28805	43839	18303	65166	26441
248 SKÅRET EL. HØVL. TRELAST; JERNB. SVILLER AV TRE	-	270530	-	333330	-	70688	-	78600
251 PAPIRMASSE OG PAPIRAVFALL.....	31251	78345	27948	89863	155639	400444	173943	546022
261 NATURSILKE.....	-	-	0	1	-	-	-	-
263 BOMULL.....	991	12052	1077	6757	38	104	4	7
264 JUTE OG ANDRE TEKSTILFIBRER AV BÅST, I.E.N.....	12	43	49	212	28	308	-	-
265 VEGETABILISKE TEKSTILFIBRER, UNNTATT AV BOMULL OG JUTE.....	12	245	22	259	0	-	-	-
266 SYNTETISKE TEKSTILFIBRER FOR SPINNING.....	1133	16335	1002	15063	0	18	56	814
267 KUNSTIGE TEKSTILFIBRER FOR SPINNING, AVFALL AV SYNTETISKE OG KUNSTIGE TEKSTILFIBRER.....	727	7857	674	8520	18	230	28	487
268 ULL OG ANDRE DYREHAR.....	282	7861	224	5550	862	11138	1021	13205
269 BRUKTE KLÅR OG ANDRE BRUKTE TEKSTILV.; FILLER.....	274	2297	279	2302	213	812	211	756
271 RÅ GJØDNINGSTOFFER.....	102398	40782	140638	50546	1	27	-	-
273 STEIN, SAND OG GRUS.....	196777	33628	148854	30499	858998	80742	648128	75118
274 SVOVEL OG URØSTET SVOVELKIS.....	858	1475	1083	1798	38020	5315	35679	4640
277 NATURLIGE SLIPESTOFFER, HERU. INDUSTRIEL.....	-	1836	-	854	-	75	-	55
278 ANDRE RÅ MINERALER.....	421576	136851	430445	149802	170680	58413	185560	64381
281 JERNMALM OG KONSENTRATER.....	7228	2404	3291	665	543085	89610	542925	85371
282 AVFALL OG SKRAP AV JERN ELLER STÅL.....	300	937	361	599	907	2002	2586	3029
286 MALMER OG KONSENTRATER AV URAN OG TORIUM.....	-	-	-	-	-	-	-	-
287 MALMER OG KONSENTRATER AV UEDLE METALLER I.E.N.....	605444	806403	608987	843487	209217	101421	210141	150938
288 AVFALL OG SKRAP AV IKKE-JERNH. UEDLE METALLER.....	74338	27176	82595	37233	14370	154745	14656	53389
289 MALMER OG KONSENTRATER AV EDLE METALLER, SAMT AVFALL, SKRAP OG OPPSOP (UNNTATT GULL).....	-	8774	-	1982	-	1656	-	167
291 ANIMALISKE RÅVARER, I.E.N.....	4331	16375	4741	17851	16489	17634	14613	17293
292 VEGETABILISKE RÅVARER, I.E.N.....	3575	129030	3749	152272	1014	6573	1175	8152
322 KULL, BRUNKULL OG TORV.....	207932	119942	203201	117416	17026	10844	2114	4978
323 BRIKETTER; KOKS AV STEINKULL, BRUNKULL ELLER TORV; RETORTEKULL.....	151778	124158	119213	97614	32575	27470	30974	22812
333 MINERALOLJE, RÅ.....	332010	570314	441513	410367	8715293	9542494	10078093	8819810
334 MINERALOLJEPRODUKTER, RAFFINERTE.....	-	1235122	-	776439	-	841091	-	838661
335 RESTSTOFFER AV MINERALOLJEPROD. OG LIKN. I.E.N.....	132770	153711	119303	141520	27802	36014	34968	35451
341 GASS, NATURLIG OG TILVIRKET.....	-	299687	-	208917	-	8354484	-	5591649
351 ELEKTRISK STRØM.....) MMH.	252761	34160	113772	15418	293877	50488	938136	96833
411 DYREFETT OG OLJER.....	17746	45171	23601	45106	4003	21185	16579	48312
423 BLØTE PLANTEOLJER, RÅ, RENSEDE, EL. RAFFINERTE.....	1093	5581	702	4180	1582	6126	2716	7756
424 ANDRE PLANTEOLJER, RÅ, RENSEDE, EL. RAFFINERTE.....	3640	18251	1902	9345	86	442	19	128
431 BEARBEIDD DYRE- OG PLANTEFETT, -OLJE OG VOKS.....	1857	11786	1806	7103	14702	60687	13596	51155
511 HYDROKARBONER OG HALOGENIDERIVATER DERAV.....	27399	88740	33844	83019	66914	175216	78449	202834



TABELL 7.FORTS. INNFORSEL OG UTFORSEL. GRUPPER ETTER SITC.

GRUPPER	INNFORSEL				UTFORSEL			
	JANUAR - M A R S		JANUAR - M A R S		JANUAR - M A R S		JANUAR - M A R S	
	1986	1987	1986	1987	1986	1987	1986	1987
	TONN	1000 KR.	TONN	1000 KR.	TONN	1000 KR.	TONN	1000 KR.
512 ALKOHOLER, FENOLER, FENOLALKOHOLER OG DERES HALOGEN-, SULFO-, NITRO- OG NITROSODERIVATER.	..	:	..	:	..	12015	..	11216
513 KARBOKSILSYRER OG DERIVATER DERAV.....	15667	74626	18708	91048	2456	16250	2224	17175
514 FORBIND. MED NITROGENH. FUNKSJONELLE GRUPPER...	2144	47408	2017	47365	3367	64853	2931	78128
515 METALLORG. OG IKKE-METALLORG. FORBINDELSER...	1439	27327	2281	38242	11	639	56	1024
516 ANDRE ORGANISKE KJEMIKALIER	2797	23162	3221	29416	427	19541	391	20832
522 KJEM. GRUNNST., UORG. OKSYDER OG HALOGENSALTER	114278	174907	69998	110327	157960	259174	182285	269689
523 ANDRE UORG. KJEMIKALIER; ORG. OG UORG. FORBINDELSER AV EDLE METALLER.....	47756	105927	59751	131996	57386	169853	52762	163658
524 RADIOAKTIVE STOFFER O. L.....	16	8892	8	10921	22	28629	8	7271
531 SYNTETISKE ORG. FARGESTOFFER, NATURLIG INDIGO OG SUBSTRATPIGMENTER.....	590	32068	701	35381	225	3374	29	1455
532 FARGE- OG GARVEEKSTRAKTER OG SYNT.GARVESTOFFER	233	2784	253	4533	9	157	0	174
533 PIGMENTER, MALING, LAKK O.L.....	..	127905	..	158274	..	132323	..	165639
541 MEDISINSKE OG FARMASØYTISKE PRODUKTER.....	1454	322940	1488	397935	1695	105811	1961	133784
551 FLYKTIGE OLJER OG VELLUKTENDE STOFFER.....	110	11397	146	15137	30	553	31	412
553 PARFYMER, KOSMETIKK OG TOALETTEPREPARATER.....	2815	122832	3104	140249	329	8681	309	9717
554 SØPE, RENSE- OG POLERMIDLER.....	13091	107352	14982	127476	8078	52877	9377	57805
562 KUNSTGJØDEL.....	97248	103214	121471	117796	467030	527356	511045	545649
572 SPRENGSTOFFER OG PYROTEKNISKE ARTIKLER.....	304	30041	464	49284	286	27210	454	39852
582 KONDENSASJONS-, POLYKONDENSASJONS- OG POLYADDISJONSPRODUKTER.....	9912	160628	10036	187506	12961	116782	16948	164011
583 POLYMERISASJONS- OG KOPOLYMERISASJONSPRODUKTER	40718	413730	47955	504346	81194	483495	86281	528815
584 REGENERERT CELLULOSE.....	724	20005	720	22511	417	7694	340	8112
585 ANDRE KUNSTHARPIKSER OG PLASTMATERIALER.....	979	15353	765	16603	:	:	:	:
591 DESINFEKSJONSMIDLER-INSEKT-, SOPP- OG UGRASDREPENDE MIDLER.....	1285	43189	1226	36412	238	4466	302	5889
592 STIVELSE, INULIN OG GLUTEN AV HVETE, ALBUMINER OG KLEBEMIDLER.....	6335	46410	6822	61597	567	6902	635	7273
598 DIVERSE KJEMISKE PRODUKTER, I.E.N.....	26142	198214	29075	250536	85832	122093	104261	137040
611 LÆR.....	446	78228	333	56717	1006	31289	826	44550
612 VARER AV LÆR ELLER KUNSTLÆR, I.E.N.....	185	12585	165	14614	9	510	10	565
613 PELLSSKINN, GARVEDE ELLER BEREDTE.....	17	9307	11	11604	22	6685	24	11627
621 HALVFABRIKATER AV GUMMI.....	29C1	70061	2950	78094	297	14300	313	16221
625 DEKK OG SLANGER AV GUMMI TIL ALLE SLAGS HJUL.....	..	228400	..	269918	..	44093	..	44552
628 GUMMIVARER, I.E.N.....	1187	56324	1093	65061	517	16583	454	16153
633 KORKVARER.....	311	8689	221	6884	16	558	1	43
634 FINER, KRYSSFINER, LAMINERTE PLATER, KUNSTIG TRE OG ANNET BEARBEIDT TRE, I.E.N.....	..	142505	..	169748	..	20255	..	32960
635 VARER AV TRE, I.E.N.....	..	199347	..	254886	..	27599	..	44837
641 PAPIR OG PAPP.....	68152	424964	71734	497487	310927	1089626	337574	1279137
642 VARER AV PAPIR OG PAPP.....	22590	289326	28839	403909	7519	73407	7314	84348
651 TEKSTILGARN OG TRÅD.....	3431	159384	3250	136888	1335	38416	1019	37620
652 VEVNADER AV BOMULL.....	1609	117100	1347	106154	426	28642	446	29029
653 VEVNADER AV SYNTET. EL. KUNSTIGE TEKSTILFIBRER	1416	106188	1420	114476	225	12829	286	17654
654 TEKSTILVEVNADER AV ANDRE MATERIALER ENN BOMULL, SYNTETISKE OG KUNSTIGE TEKSTILFIBRER.	424	25661	433	24199	66	6804	71	7404
655 TRIKOTASJE I METERVARE.....	313	24659	292	26168	118	6930	101	6082
656 TYLL, BÅND, BLONDER, BRØDERIER O.L.....	111	13621	126	18128	12	1209	23	1328
657 SPESIELLE TEKSTILSTOFFER OG -ARTIKLER.....	2787	141828	3131	178282	1701	69573	1805	86907
658 ANDRE FERDIGE TEKSTILVARER, I.E.N.....	..	140789	..	154505	..	20755	..	22924
659 GOLVBELEGG M.V.....	6548	172510	6917	199437	200	4298	253	4516
661 KALK, SEMENT OG BYGNINGSMATERIALER, UNNTATT GLASS OG LEIRVARER.....	77537	34412	87424	43616	3108	9001	4308	13976
662 TEGLVERKSPRODUKTER O.L.....	..	77253	..	92167	..	8930	..	9830
663 MINERALISKE PRODUKTER I.E.N.....	..	162478	..	194819	..	52485	..	58067
664 GLASS.....	18012	135574	22578	186469	2900	28827	3299	34291
665 GLASSVARER.....	3603	51794	3909	60053	1596	4742	1486	4618
666 KERAMISKE PRODUKTER.....	2266	63070	2578	79914	163	7486	208	9735
667 PERLER, EDLE OG HALVEDLE STEINER, UBEARBEIDDE OG BEARBEIDDE.....	1657	12229	3213	11795	456	490	100	987
671 RÅJERN, SPEILJERN, JERNVAMP, PULV. JERN OG STÅL OG FERROLEGERINGER.....	3064	12336	4172	13295	194504	684521	187189	697573
672 BLOKKER O.A. PRIMÆRE FORMER AV JERN EL. STÅL.....	32447	68844	36591	76714	5335	8237	22493	30994
673 STENGER, VALSETRÅD, PROFILER (HERU. SPUNNVEGGJERN) AV JERN ELLER STÅL.....	74138	236337	64894	221166	59448	130056	107306	225803
674 UNIVERSALSTÅL, PLATER AV JERN ELLER STÅL.....	150388	522117	106540	428662	34674	143792	41200	177074
675 BÅND AV JERN ELLER STÅL.....	7273	33632	8477	39926	4291	15546	3324	12345
676 SKINNER M.V. AV JERN ELLER STÅL.....	3935	19495	2027	13338	2	28	206	221
677 TRÅD AV JERN ELLER STÅL, UNNTATT VALSETRÅD.....	5160	28881	4730	25785	2465	10637	2593	11526
678 RØR OG -DELER AV JERN ELLER STÅL.....	54389	527975	44201	385205	16281	89325	15370	102439
679 STØPTE, SMIDDE ELLER PRESSEDE VARER AV JERN EL. STÅL, UBEARBEIDT, I.E.N.....	1112	13097	1657	20008	670	6402	904	9420
681 SØLV OG PLATINAMETALLER.....	..	34175	..	38528	..	34455	..	27902
682 KOPPER.....	8910	150145	8589	147745	9069	105108	9608	105561
683 NIKKEL.....	115	11224	112	7781	8749	308264	10947	315307
684 ALUMINIUM.....	24017	342319	22520	337320	193775	1902382	197387	2118194
685 BLY.....	4473	24236	4031	15413	23	96	2	49
686 SINK.....	435	3039	386	3427	20625	107827	24362	144935
687 TINN.....	127	8811	231	10354	9	437	1	89
688 URAN OG TORIUM.....	-	-	0	34	-	-	-	8
689 ANDRE UEDLE METALLER UNNT. JERN OG STÅL.....	602	13345	785	14960	:	322812	:	307512
691 KONSTRUKSJONER OG DELER DERAV, I.E.N., AV JERN STÅL ELLER ALUMINIUM.....	23412	359059	17764	374695	2902	83543	2574	87589
692 METALLBEHOLDERE FOR LAGRING OG TRANSPORT.....	3148	58916	3749	68925	1785	39622	1476	48995
693 TRÅDVARER, UNNT. ISOLERTE ELEKTR. LEDNINGER, AV UDELT METALL.....	8973	67670	8648	67362	2569	30375	3740	39843
694 SPIKER, SKRUEER, MUTTERE, BOLTER, NAGLER O.L. AV JERN, STÅL OG KOPPER.....	4305	105799	4621	124692	922	13119	615	11476
695 HÅNDVERKTØY OG MASKINVERKTØY.....	..	197529	..	220747	..	33025	..	37120
696 KNIVER, SKJEER, GÅFLER, SAKSER M.V.....	280	28844	286	33019	13	2974	14	3036
697 HUSHOLDNINGARTIKLER AV UEDLE METALLER, I.E.N.....	..	72997	..	87490	..	36195	..	53212
699 ANDRE VARER AV UEDLE METALLER, I.E.N.....	16882	416296	18610	482902	6831	151208	5969	182725
711 DAMPKJELER.....	..	6567	..	7246	..	5231	..	1007
712 DAMPMASKINER.....	..	1833	..	1183	..	5	..	-
713 STEMPELDREVNE FORBRENNINGSMOTORER.....	..	230959	..	271604	..	80715	..	82526
714 MASKINER OG MOTORER, IKKE ELEKTRISKE.....	..	276181	..	99697	..	45337	..	99523

TABELL 7.FORTS. I N N F Ø R S E L O G U T F Ø R S E L . G R U P P E R E T T E R S I T C .

GRUPPER	INNFØRSEL				UTFØRSEL			
	JANUAR 1986		M A R S 1987		JANUAR 1986		M A R S 1987	
	TONN	1000 KR.	TONN	1000 KR.	TONN	1000 KR.	TONN	1000 KR.
716 ROTERENDE ELEKTRISKE MASKINER OG APPARATER....	..	145467	..	145894	..	28116	..	41067
718 ANDRE KRAFTMASKINER.....	..	41513	..	44592	..	12423	..	58749
721 LANDBRUKSMASKINER (UNNTATT TRAKTORER).....	..	143853	..	158427	..	121187	..	121827
722 TRAKTORER.....	3800	196114	2439	179578	4323	11171	3663	10957
723 ANLEGGSMASKINER OG UTSTYR.....	..	600943	..	542189	..	164125	..	155159
724 MASKINER FOR TEKSTIL- OG LÆRINDUSTRIEN.....	..	72246	..	76390	..	15027	..	15028
725 MASKINER FOR CELLULOSE- OG PAPIRINDUSTRIEN.....	..	63541	..	115694	..	33649	..	39344
726 MASKINER FOR TRYKKING OG BOKBINDING.....	..	111820	..	154987	..	10540	..	8382
727 MASKINER TIL NÆRINGSMIDDELINDUSTRIEN.....	..	96363	..	113976	..	24023	..	38658
728 MASKINER OG UTSTYR FOR SPES. INDUSTRIER, I.E.N.	..	454049	..	578120	..	172207	..	125558
736 VERKTØYMASK. FOR BEARB. AV METALL OG -KARBIDER	..	156170	..	176927	..	16489	..	13520
737 METALLBEARBEIDINGSMASKINER.....	..	82615	..	131467	..	9975	..	8637
741 VARME- OG KJØLEUTSTYR I.E.N.....	..	303494	..	319945	..	101302	..	80527
742 PUMPER FOR VÅSKE OG VÅSKELEVATORER.....	..	169620	..	180825	..	111321	..	103416
743 ANDRE PUMPER OG KOMPRESSORER, VIFTER, SENTRI- FUGER, FILTERINGS OG RENSEAPPARATER.....	..	238708	..	264848	..	51223	..	104920
744 MASKINER OG APP. FOR LØFTING, LASTING OG LOSS- ING (F.EKS. HEISER, TRUCKER, KRANER O.L.)....	..	389465	..	504428	..	188747	..	174669
745 ANDRE IKKE-ELEK. MASK., APPARATER OG VERKTØY..	..	231323	..	315513	..	53971	..	46774
749 IKKE-ELEKTR. DELER OG TILBEH. TIL MASK. I.E.N.	5278	506903	5144	550498	760	63563	801	90308
751 KONTORMASKINER.....	389566	198222	366557	192227	1902	11951	4835	18066
752 AUTOMATISKE DATABEHANDLINGSMASKINER.....	124805	946282	120132	883836	18484	296652	27479	329239
759 DELER OG TILBEHØR TIL MASKINER UNDER GRUPPENE 751 OG 752.....	621	406657	661	472261	173	66231	121	96589
761 FJERNSYNSMOTTAKERE.....	53160	122377	55508	138140	2115	3766	1699	5537
762 RADIOMOTTAKERE.....	183961	91809	199449	102153	5295	3287	9241	5157
763 GRAMMOFONER, DIKTERAPPARATER O.A. APPARATER FOR OPPTAK OG GJENGIVELSE AV LYD.....	145783	165236	130125	118982	6216	19699	4849	17524
764 UTSTYR, DELER OG TILBEHØR I.E.N. TIL TELE- KOMMUNIKASJONSAPPARATER UNDER HOVEDGRUPPE 76.	..	651727	..	735063	..	242595	..	272525
771 ELEKTRISKE KRAFTMASKINER OG DELER.....	..	103237	..	107590	..	57919	..	60040
772 ELEKTRISKE APPARATER TIL Å SLUTTE, BRYTE, SIKRE ELLER FORBINDE ELEKTRISKE STRØMKRETSE.....	..	406782	..	471006	..	84533	..	103632
773 UTSTYR FOR OVERFØRING AV ELEKTRISITET.....	4368	145188	5339	181575	1348	58847	1591	62088
774 ELEKTRISKE APPARATER TIL MEDISINSK BRUK.....	..	71895	..	94243	..	24343	..	37959
775 ELEKTR. OG IKKE-ELEKTR. MASKINER, APPARATER OG UTSTYR TIL HUSHOLDNINGSBRUK.....	..	368083	..	386952	..	100162	..	119027
776 ELEKTRONRØR OG HALVLEDERKOMPONENTER.....	..	187821	..	171960	..	11195	..	15159
778 ELEKTRISKE MASKINER OG APPARATER, I.E.N.....	..	500595	..	603663	..	56042	..	72539
781 PERSONBILER OG STASJONSVOGNER.....	57492	2100958	39132	1759111	814	5300	182	11099
782 VAREBILER, LASTEBILER OG SPESIALBILER.....	9676	782739	7454	797410	8361	111615	615	168014
783 MOTORKJØRETØYER I.E.N.....	283	72495	241	80612	6	710	13	3260
784 DELER OG TILBEH. TIL MOTORKJØRETØYER UNDER VAREGRUPPENE 722, 781, 782 OG 783.....	..	402974	..	449536	..	251323	..	315100
785 MOTORSYKLER, SCOOTERE OG SYKLER.....	..	116251	..	149986	..	12592	..	16261
786 TILHENGERE O.A. KJØRETØYER UTEN MOTOR, I.E.N.	..	207255	..	206346	..	28919	..	27297
791 RULLENDE MATERIELL TIL JERNBANER OG SPORVEIER.	..	30952	..	20033	..	111	..	3252
792 LUFTFARTØYER; TILBEHØR OG DELER.....	..	225039	..	289805	..	18292	..	10150
793 SKIP, BÅTER OG FLYTENDE MATERIELL.....	..	862204	..	1111722	..	3399521	..	4816410
812 SANITÆR-, VARME- OG LYSUTSTYR.....	2769	139377	3418	188275	885	52412	1011	66416
821 MØBLER OG DELER.....	..	800390	..	969662	..	193733	..	208099
831 REISEEFFEKTER, VESKER O.L.....	23413468	93631	32802246	104020	23414148	8055	34398291	14796
842 YTTERTØY AV TEKSTILSTOFF, UNNT. TRIKOTASJE, FOR MENN OG GUTTER.....	2970746	306423	2882856	345770	127709	21241	143511	25808
843 YTTERTØY AV TEKSTILSTOFF, UNNT. TRIKOTASJE, FOR KVINNER, PIKER OG SMABARN.....	6665453	634035	6757580	720854	152370	15765	136580	16078
844 UNDERTØY AV TEKSTILSTOFF UNNT. TRIKOTASJE.....	2234700	93394	..	112772	21778	1445	..	1403
845 YTTERTØY OG ANDRE VARER AV TRIKOTASJE UNNTATT ELASTIKKTRIKOTASJE OG GUMMIERT TRIKOT. ....	6629569	431356	7190788	543130	174962	18781	227054	25895
846 UNDERTØY AV TRIKOTASJE.....	..	154148	16186522	185445	..	9785	483146	11682
847 TILBEHØR TIL KLÅR AV TEKSTILSTOFF I.E.N.....	..	74505	..	78279	..	10448	..	11520
848 UTSTYR OG TILBEH. TIL KLÅR AV ANDRE MATERIALER ENN TEKSTILSTOFF, HODEPLAGG AV ALLE TYPER....	..	219563	..	202553	..	9172	..	13941
851 FOTTØY.....	..	379045	..	441883	..	11787	..	15296
871 OPTISKE INSTRUMENTER OG APPARATER.....	..	23078	..	31716	..	2229	..	4581
872 MEDISINSKE INSTRUMENTER OG APPARATER I.E.N.....	434	101584	400	109235	75	17443	77	21578
873 MÅLERE OG TELLEAPPARATER I.E.N.....	48853	18563	4920	20862	114	1313	86	227
874 INSTRUMENTER OG APPARATER FOR MÅLING, KONTROLL ANALYSERING OG REGULERING I.E.N.....	..	476953	..	460313	..	259951	..	260369
881 FOTOGRAFIAPPARATER OG UTSTYR, I.E.N.....	..	71418	..	83049	..	3349	..	4667
882 FILM OG KJEMIKALIER TIL FOTOGRAFISK BRUK.....	1596	134099	1724	154190	31	3475	33	3488
883 KINOFILM, EKSPONERT OG FRAMKALT, OGSÅ LYD- INNSPILT, NEGATIV ELLER POSITIV.....	7	3402	8	4278	1	417	1	341
884 OPTISKE ARTIKLER I.E.N.....	..	60806	..	68498	..	4623	..	6243
885 UR.....	..	50146	..	5407	..	3499	..	3549
892 TRYKKSAKER.....	10739	320145	13611	429487	770	23067	998	26548
893 VARER I.E.N. AV MATERIALER BESKREVET UNDER HOVEDGRUPPE 58.....	14424	399131	16527	508388	5589	108586	5325	119868
894 BARNEVOGNER, LEKETØY, SPILL OG SPORTSARTIKLER.	..	168654	..	190968	..	58086	..	70492
895 KONTORUTSTYR OG KONTORREKVISITA I.E.N.....	..	58258	..	66499	..	2831	..	3454
896 KUNSTVERK OG ANTIKVITETER.....	31	14001	20	12002	3	9800	5	19106
897 BIJOUTERIVARER, GULL- OG SØLVSMEDVARER.....	..	82202	..	98284	..	8158	..	13025
898 MUSIKKINSTRUMENTER SAMT DELER OG TILBEHØR.....	..	204798	..	258406	..	22591	..	16576
899 FORSKJELLIGE FERDIGVARER I.E.N.....	..	115666	..	137139	..	36397	..	53030
931 SPESEIELLE VARER OG TRANSAKSJONER, IKKE GRUPPERT ETTER ART.....	134	10120	132	9461	48	848	67	1784
941 LEVENDE DYR I.E.N.....	..	981	..	1107	..	665	..	1398
951 KRIGSVÅPEN OG AMMUNISJON.....	..	102054	..	193659	..	89379	..	78268
961 MYNTER, UNNT. AV GULL, IKKE-LEGALE BETALINGSM.	0	286	0	309	0	26	-	-
971 GULL, IKKE-MONETART.....	..	13780	..	11325	..	6767	..	11885
I ALT.....	..	34721602	..	37011797	..	37635908	..	37845667

TABELL 8. INNFORSEL. VIKTIGERE VAREPOSTER ETTER SITC.

VAREPOST-NR.		VARESLAG COMMODITY	MENGE- ENHET	M A R S		1987 JANUAR - M A R S		1987	
ITEM NO.	UNIT			MENGE QUANTITY	VERDI VALUE	MENGE QUANTITY	VERDI VALUE		
				1000 KR.		1000 KR.			
041 20		ANNEN UMALT HVETE.....	TONN	8925	5293	34255	20411		
048 42		KAKER, KJEKS O.A. FINT BAKVERK.....	TONN	1612	24780	4420	65024		
054 59		ANDRE GRØNNSAKER, FRISKE ELLER KJØLTE I.E.N.....	TONN	2722	22496	8470	69419		
057 11		APPELSINER.....	TONN	7060	28064	14677	58158		
057 30		BANANER.....	TONN	3524	20863	10448	51220		
057 40		EPLER.....	TONN	5166	22863	12861	58273		
057 51		VINDRUER.....	TONN	324	3708	1697	14563		
058 51		APPELSINSAFT.....	TONN	2113	16035	5216	35939		
058 99		FRUKT OG NØTTER I.E.N., HERUNDER HERMETISK FRUKT.....	TONN	1867	10692	4343	24476		
061 20		RAFFINERT SUKKER.....	TONN	11376	20275	32502	57157		
062 00		SUKKERVARER UTEN INNHOLD AV KAKAO.....	TONN	1008	21218	2589	53128		
071 11		KAFFE, RÅ.....	TONN	2613	52652	8507	203375		
071 20		KAFFEEKSTRAKTER, -ESSENSER, -ERSTATNINGER.....	TONN	52	5754	143	17512		
072 10		KAKAOBØNNER, RÅ ELLER BRENTE.....	TONN	134	2228	1518	24669		
072 32		KAKAOSMØR, (FETT ELLER OLJE).....	TONN	261	10328	760	31762		
073 00		SJOKOLADE O.A. NÆRINGSMIDLER SOM INNEHOLDER KAKAO.....	TONN	1134	33821	2863	86017		
112 12		VIN AV FRISKE DRUER, TILSATT ALKOHOL.....	1000 L.	2264	26909	5215	59939		
121 11-30		TOBAKK, UBEARBEIDT; AVFALL AV TOBAKK.....	TONN	212	8251	637	25505		
122 20		SIGARETTER.....	TONN	222	29505	452	59953		
222 20		SOYABØNNER.....	TONN	6	47	73492	107242		
233 11-19		SYNTEISK GUMMILATEX; SYNTEISK GUMMI.....	TONN	885	8516	2523	26153		
246 01, 02		KUBB OG CELLULOSETØMMER..... FAST MÅL KUB. M.		115185	43150	358848	1368486		
248 21, 22		TRELAST AV BARTRÆR..... FAST MÅL KUB. M.		60576	104777	169822	286350		
248 31, 32		TRELAST AV LAUVTRÆR.....			15677		46784		
251 72		SULFATCELLULOSE, BLEIKT, UNNT, DISSOLVINGMASSE.....	TONN	4697	19571	13322	54621		
271 32		NATURLIGE KALSIVFOSFATER, APATITT, MALT.....	TONN	46515	16219	140611	50451		
278 21		LEIRE O.A. I LDFAST MATERIALE.....	TONN	12842	8141	33158	22823		
278 30		SALT, HERU, SALTOPPLØSNINGER OG SJØVANN.....	TONN	56224	15280	160311	43689		
278 51		KVARTS OG KVARTSITT.....	TONN	47600	8516	146805	24526		
287 22		NIKKELMATTE, - SPEIS O.L. MELLOMPRODUKTER.....	TONN	11745	153386	25046	325744		
287 32		ALUMINIUMOKSYD.....	TONN	135330	134413	391380	393703		
287 50		SINKMALM OG KONSENTRAT.....	TONN	11263	18032	31072	55390		
287 70		MANGANMALM OG KONSENTRAT.....	TONN	16028	4834	155601	66907		
288 10		ASKE OG RESTSTOFFER SOM INNEHOLDER METALLER OG METALLFORB.....	TONN	29024	11110	80730	26541		
292 61, 69		LØKER, ROTKNOLLER O.A. LEVENDE PLANTER, TRÆR OG BUSKER.....	TONN	457	15698	1177	44869		
292 71, 72		AVSKÅRNE BLOMSTER OG LAUVVERK MV., FRISKE, TØRKEDE ETC.....	TONN	346	23305	980	71937		
322 10, 20		STEINKULL.....	TONN	68042	38268	199881	113195		
323 21		KOKS OG HALVKOKS AV STEINKULL.....	TONN	29868	25315	108804	89811		
333 00		MINERALOLJE, RÅ.....	TONN	144443	130227	441513	410367		
334 11		BILBENSIN OG FLYBENSIN (MOTORBENSIN).....	KUB. M.	41762	47217	139951	137022		
334 19		ANDRE LETTE OLJER.....	KUB. M.	33588	29297	55072	51803		
334 21		PETROLEUM HERU, JET-FUEL.....	KUB. M.	28465	28236	96652	102412		
334 30		GASSOLJE.....	KUB. M.	105686	98592	300999	285025		
334 40		FYRINGSOLJER I.E.N.....	KUB. M.	19306	12332	95179	67169		
334 51, 52		SMØREOLJER OG SMØREFETT.....	TONN	8930	40109	22345	110241		
335 31		BEK FRAMSTILT AV MINERALSKE TJÆRE.....	TONN	4515	9248	22499	45199		
335 41		JORDOLJEBITUMEN O.A. RESTSTOFFER.....	TONN	2139	2547	5481	5934		
335 42		PETROLKOKS.....	TONN	23723	23002	87532	74660		
341 31		FLYTENDE PROPAN OG BUTAN.....	TONN	81180	61578	237930	208813		
522 51		AMMONIAKK, OGSÅ I VANDIG OPPLØSNING.....	TONN	189	224	41570	35965		
523 12		KLORIDER OG OKSYKLORIDER.....	TONN	7931	11266	16497	20900		
531 10		SYNTEISKE ORGANISKE FARGESTOFFER.....	TONN	196	10392	562	30441		
533 42		ANDRE MALINGER, FERNISSER OG LAKKER, I OPPLØSNINGER AV PLAST.....	TONN	1083	21543	2717	56544		
533 54		KITT; PODEVOKS; SPARKELMASSE.....	TONN	3600	16315	8918	40365		
541 79		ANDRE MEDISINSKE PREPARATER.....	TONN	381	112472	1034	304270		
553 00		PARFYMER, KOSMETIKK OG TOALETTPREPARATER.....	TONN	1045	51969	3104	140249		
554 20		OVERFLATEAKTIVE STOFFER OG VASKEMIDLER.....	TONN	4652	37930	13106	102214		
562 31		KALIUMKLORID.....	TONN	34159	18730	68088	40320		
562 32		KALIUMSULFAT.....	TONN	9421	11426	26152	36595		
582 31-39		ALKYDER O. A. POLYESTERE.....	TONN	1200	20187	3082	52646		
583 11		POLYETYLEN, UBEARBEIDT.....	TONN	6944	41384	18551	110125		
583 13		POLYETYLEN, PLATER, DUK, FOLIER OG BÅND.....	TONN	997	25633	2713	64047		
583 31		POLYSTYREN OG KOPOLYMERISASJONSPRODUKTER, UBEARBEIDT.....	TONN	1590	15157	4639	45747		
583 41		POLYVINYLKLORID, UBEARBEIDT.....	TONN	3298	19582	8117	48172		
583 42		POLYVINYLKLORID, MONOFILAMENTER, RØR, STAVER, PROFILER.....	TONN	719	12333	1793	31272		
583 43		POLYVINYLKLORID, PLATER, DUK, FOLIER OG BÅND.....	TONN	1222	30706	3230	83556		
611 40		LÆR AV HEST OG STORFE, UNNT, AV KALV.....	TONN	81	13972	248	43946		
621 05		SLANGER OG RØR AV VULKANISERT BLØTGUMMI.....	TONN	395	16172	1015	39609		
625 10		NYE DEKK TIL PERSONBILER.....	STK.	330010	84964	677252	170278		
625 20		NYE DEKK TIL LASTEBILER (UNNT, DUMPERS) OG BUSSER.....	STK.	23521	20226	46735	44569		
625 99		ANDRE DEKK, OGSÅ REGUM, UTSKIFTBARE SLITEBANER OG FELGBÅND.....	TONN	188	14521	438	37102		
628 98		ANDRE VÅRER AV BLØTGUMMI.....	TONN	308	18451	897	51189		
634 10		FINERPLATER..... FAST MÅL KUB. M.		1442	8545	3693	23578		
634 20		KRYSSFINER HELT AV FINER..... FAST MÅL KUB. M.		6562	26459	19184	74314		
634 32		KUNSTIG TRE FRAMSTILT AV SPON, SAGFLIS, ETC., I PLATER O. L. .... FAST MÅL KUB. M.		10003	18319	25504	43182		
635 30		BYGNINGSSNEKKERARBEIDER HERU, FERDIGHUS.....			66824		182777		
641 21		TRYKK- OG SKRIVEPAPIR UTEN OVERDRAG.....	TONN	2925	18117	7400	46993		
641 22		TRYKK- OG SKRIVEPAPIR MED OVERDRAG.....	TONN	8326	56727	19163	131546		
641 31		KRAFTLINER, I RULLER ELLER ARK.....	TONN	3473	12841	9390	35185		
641 81		PAPIR, UNNT, TRYKK- OG SKRIVEPAPIR, BESTRØKET ELLER IMPREGNERT MED PLAST, I RULLER ELLER ARK.....	TONN	2077	22453	5934	63461		
641 89		PAPIR OG PAPP, IMPREGNERT, BESTRØKET, OVERFLATEFARGET, FORSYNT MED TRYKK, I.E.N., I RULLER OG ARK.....	TONN	2703	31875	7328	86574		
642 10		ESKER, SEKKER, POSER OG ANNEN EMBALLASJE AV PAPIR OG PAPP.....	TONN	2523	35248	6586	90419		
642 30		PROTOKOLLER, SKRIVEBØKER, BREVORDNERE, PERMER M.V.....	TONN	1197	25648	2793	59857		
642 49		ANNET TILSKÅRET PAPIR OG PAPP I.E.N.....	TONN	2579	23986	7881	71439		
651 31-35		BOMULLSGARN.....	TONN	315	12664	783	29136		
651 41-48,									
66-68		GARN AV SYNTEISKE FIBRER, IKKE I DETALJOPPLEGGING.....	TONN	482	17758	1658	58625		
652 24, 25		VEVNADER AV BOMULL, BLEIKT, FARGET, TRYKT M.V.....	TONN	325	31796	979	90748		
653 20-49		VEVNADER AV KORTE SYNTEISKE TEKSTILFIBRER.....	TONN	222	20978	729	62317		
657 20		FIBERDUK OG VÅRER DERAV, OGSÅ MED IMPREGNERING ELLER BELEGG.....	TONN	313	13514	767	34354		
657 73		TEKSTILVÅRER TIL TEKNISK BRUK, UNNT, VATT, VEKER ETC.....	TONN	58	15028	144	44945		
658 41-49		SENGELINNET, DUKER, HÅNDKLÆR O.A. UTSTYRSVÅRER, VEVDØ.....	TONN	387	32343	1218	90624		
659 41-49		GOLVTEPPER AV ULL, UNNTATT KNYTTEDE.....	TONN	228	11763	622	30182		
659 51		GOLVTEPPER, TUFTEDE, AV KUNSTIGE ELLER SYNT. TEKSTILFIBRER.....	TONN	1682	42049	4783	115743		
662 44, 45		GOLV- OG VEGGFLISER, KERAMISKE.....	TONN	3522	17722	9672	50075		

TABELL 8. FORTS. I N N F Ø R S E L . V I K T I G E R E V A R E P O S T E R E T T E R S I T C .

VAREPOST- NR. ITEM NO.		VARESLAG COMMODITY	MENGDE- ENHET UNIT	M A R S 1987 MENGDE QUANTITY	1987 JANUAR - M A R S 1987 VERDI VALUE	MENGDE QUANTITY	VERDI VALUE
				1000 KR.		1000 KR.	
663 32		VARER AV SEMENT.....	..	..	23594	..	57862
663 50		ISOLERENDE BLANDINGER AV MINERALSKE MATERIALER I.E.N.	TONN	904	8951	5834	25678
664 40		STØPT, VALSET, TRUKKET EL.BLÅST GLASS,PLANSLIPT ELLER POLERT	TONN	6329	27420	16423	75268
664 94		GLASSFIBRER, HERU, GLASSULL, OG VARER DERAV I.E.N.	TONN	441	13855	1365	38524
665 20		HUSHOLDNINGS-, DEKORASJONS- OG TOALETARTIKLER AV GLASS.....	TONN	558	15532	1625	38538
666 40		VARER AV PORSELEN TIL HUSHOLDNINGSBRUK	TONN	241	11327	740	27914
666 60		DEKORASJONSARTIKLER AV PORSELEN O.A. KERAMISKE MATERIALER..	TONN	352	11846	1114	33301
672 71		PLATEEMNER I RULLER, AV JERN ELLER STÅL, UNNT. AV KARBONRIKT ELLER LEGERT STÅL	TONN	14542	28324	35699	71843
673 11-15		VALSETRÅD AV JERN ELLER STÅL	TONN	3706	8213	7685	18489
673 22-27		STENGER AV JERN ELLER STÅL	TONN	9548	33840	23924	90919
673 31-39		VINKEL- OG PROFILSTÅL	TONN	13215	44829	33084	111758
674 41-44		JERN - OG STÅLPLATER, VALSET, OVER 4,75 MM	TONN	11769	39370	34632	110454
674 51-54		JERN - OG STÅLPLATER, VALSET, 3 MM- 4,75 MM	TONN	3687	9864	8940	26442
674 61-64		JERN - OG STÅLPLATER, VALSET, UNDER 3 MM	TONN	8379	30337	27908	99531
674 91-94		JERN-OG STÅLPLATER, BEARBEIDD.	TONN	10421	58729	29657	172002
675 01		BÅND AV JERN ELLER STÅL, UNNT. AV KARBONRIKT ELLER LEG. STÅL	TONN	4203	15368	7773	31760
678 20		SØMLØSE RØR AV JERN OG STÅL	TONN	6297	41065	13785	108716
678 30		JERN ELLER STÅLRØR I.E.N.	TONN	6035	40620	16802	110975
678 40		HØYTRYKKSØR AV STÅL FOR HYDROELEKTRISKE KRAFTANLEGG	TONN	6048	19912	6301	21460
678 50		RØRDELER AV JERN ELLER STÅL	TONN	1099	42483	3163	123651
682 21		STENGER, PROFILER OG TRÅD AV KOPPER	TONN	2042	25716	5507	69715
682 25		RØR, RØREMNER OG HULE STENGER AV KOPPER	TONN	402	9930	1253	30378
684 10		ALUMINIUM OG - LEGERINGER, UBEARBEIDD	TONN	2950	29917	12104	117793
684 21		STENGER, PROFILER OG TRÅD AV ALUMINIUM	TONN	716	18987	2155	56591
684 22		PLATER OG BÅND AV ALUMINIUM	TONN	2464	41651	6784	114703
691 10		FERDIGE KONSTRUKSJONER OG DELER AV JERN OG STÅL	TONN	6362	107179	15697	292516
691 20		KONSTRUKSJONER AV ALUMINIUM, OG DELER	TONN	793	31429	2067	82179
693 11		KABLER, TAU, LINER AV JERN- ELLER STÅLTRÅD	TONN	2100	14921	5621	39363
694 02		NAGLER, BOLTER OG MUTTERE AV JERN ELLER STÅL	TONN	1405	40706	3564	100890
695 39		HÅNDVERKTØY I.E.N. (AMBOLTER,SKRUSTIKKER,SKRUTVINGER O.L.)	TONN	252	15312	666	38315
695 41		UTSKIFTBART VERKTØY FOR HÅNDMASKINER OG MASKINVERKTØY	TONN	153	34150	517	106095
699 13		BESLAG OG UTSTYR TIL MØBLER, DØRER ETC.	TONN	721	31918	1856	81921
699 20		KJEDER OG KJETTINGER OG DELER, AV JERN ELLER STÅL	TONN	848	14315	2141	38611
699 65		TRÅD, STENGER, ELEKTRODER ETC. FOR SVEISING, LODDING OG METALLSPRØYTING.	TONN	625	11358	1897	32148
713 31		UTENBORDSMOTORER	STK.	4279	22735	11814	62821
713 32		ANDRE FARTØYSMOTORER, MED GNISTTENNING	STK.	409	23724	1202	64813
713 80		ANDRE STEMPELDREVNNE FORBRENNINGSMOTORER	STK.	7347	15340	30985	36965
713 90		DELER TIL FORBRENNINGSMOTORER	STK.	228	26215	645	72541
714 40		REAKSJONSMOTORER	STK.	3	7250	8	13733
714 88		ANDRE GASSTURBINER	STK.	-	-	4	67
714 91		DELER I.E.N. TIL REAKSJONSMOTORER OG TURBOPROPMOTORER	TONN	17	21587	51	68008
716 21		ELEKTRISKE MOTORER, VEKSELSTRØM	STK.	48930	26459	143257	76759
721 21		PLENKLIPEMASKINER	STK.	20796	16137	44200	44518
721 22		SKURTRISKERE	STK.	47	8443	130	23650
722 40		HJULTRAKTORER	STK.	874	75370	2391	176335
723 42		MEKANISKE LASTE- OG GRAVEMASKINER, MED EGEN FREMDRIFT	STK.	172	65418	564	234013
723 43		ANDRE MASKINER FOR GRAVING, PLANERING, STAMPING, BORING OG UTVINNING AV JORD, MINERALER OG MALMER, MED EGEN FREMDRIFT	STK.	28	9064	71	20418
723 90		DELER TIL 723.41,46.	TONN	741	76277	2629	215881
725 91		DELER TIL MASKINER FOR FREMSTILLING OG ETTERBEHANDLING AV PAPIRMASSE, PAPIR OG PAPP	TONN	377	23141	628	45289
726 41		ROTASJONSPRESSER	STK.	14	12073	453	33695
726 99		DELER TIL TRYKKEMASKINER I.E.N.	TONN	92	17940	216	37790
727 22		MASKINER TIL NÆRINGSMIDDELINDUSTRIEN, I.E.N.	STK.	500	26869	1362	81588
728 12		VERKTØYMASKINER FOR BEARBEIDING AV TRE, PLAST ETC.	STK.	974	22975	3320	48159
728 48		ANDRE MASKINER MED SPEIELLE FUNKSJONER I.E.N.	STK.	15	93666	62	234321
736 13		DREIEBENKER FOR METALL	STK.	40	11105	211	26170
737 32		MASK. OG APP. FOR ELEKTR. SVEISING, HARDLODDING OG SKJÆRING	..	..	14216	..	41401
741 31, 32		INDUSTRI- OG LABORATORIEOVNER	..	..	9353	..	31199
741 41,49		MASK.,APP.UTSTYR FOR KJØLING,FRYSING,IKKE TIL HUSH.BRUK.	..	..	33675	..	95875
741 50		LUFTKONDISJONERINGSAPPARATER	STK.	2213	20782	6167	44733
741 60		APPARATER TIL OPPVARMING,KJØLING I.E.N.,IKKE TIL HUSH.BRUK.	..	..	32121	..	123255
742 20		SENTRIFUGALPUMPER	STK.	6390	11726	11863	26601
742 30		ROTASJONSPUMPER	STK.	10918	8954	29779	23924
742 88		PUMPER FOR VÅSKER I.E.N., VÅSKEELEVATORER.	STK.	31919	27738	80662	66458
742 90		DELER TIL PUMPER OG VÅSKEELEVATORER.	TONN	87	13493	227	35998
743 10		LUFT - OG VAKUUMPUMPER OG LUFT - ELLER GASSKOMPRESSORER	STK.	30877	21039	72799	70085
743 20		DELER, I.E.N. TIL PUMPER OG KOMPRESSORER UNDER 743 1	TONN	18	5440	51	12662
743 40		VIFTER, BLÅSERE O.L.	..	..	24655	..	56699
743 60		APPARATER FOR FILTRERING ELLER RENSING AV VÅSKER	STK.	317916	26544	895765	70205
744 11		GAFFELTRUCKER O.A. LØFTE - ELLER STABLETRALLER	STK.	363	39331	1317	110253
744 22		LØFTEKRANER	STK.	191	21144	3684	59993
744 28		ANDRE MASK. FOR LØFTING,LASTING,LOSSING M.V. I.E.N.	STK.	8239	43915	19150	130275
744 90		DELER, I.E.N. TIL MASKINER UNDER 744 2	TONN	759	48571	2288	122391
745 11		HÅNDVERKTØY MED IKKE - ELEKTRISK MOTOR	STK.	12079	13595	33396	36326
745 22		MASK. FOR VASKING EL. FYLING AV FLASKER OG FOR EMBALLERING	STK.	1779	27309	3018	107715
745 27		MEK. APP. FOR SPREDNING AV VÅSKER,PULVERE;BRANNSLOKKNINGSAPP.	..	..	45894	..	96225
749 10		KULE - OG RULLELAGRE OG DELER	TONN	126	13951	359	38001
749 20		KRANER, VENTILER O.L.	TONN	726	117270	2271	310152
749 30		DRIVAKSLER, GIRBOKSER O.A. UTVEKSLINGER	TONN	669	48417	1627	121689
751 11		SKRIVEMASKINER, ELEKTRISKE	STK.	5605	8573	20882	33512
751 82		FOTOKOPIERINGS - OG TERMOKOPIERINGSAPPARATER	STK.	2199	31328	8928	96577
752 10-80		DATAMASKINER	STK.	42456	316814	120132	883836
759 90		DELER TIL KONTORMASKINER (UNNT. TIL SKRIVEMASKINER) OG TIL AUTOMATISKE DATAMASKINER.	TONN	156482	151366	440177	412685
761 10		MOTTAKERE FOR FARGEJERNSYN, OGSÅ MED GRAMMOFON ELLER RADIO	STK.	19422	42805	52575	133249
762 10		BILRADIOMOTTAKERE, OGSÅ KOMBINERTE	STK.	17908	11517	51142	33692
762 20		REISERADIOMOTTAKERE	STK.	38032	13194	77843	25969
762 80		ANDRE RADIOMOTTAKERE, OGSÅ KOMBINERTE	STK.	20423	10613	70464	42492
763 81		APPARATER FOR MAGNETISK OPPTAK OG GJENGIVELSE AV BILDER OG LYD FOR FJERNSYN	STK.	4590	11852	41263	64924
763 88		DIKTAFFONER O.A.APP.FOR OPPTAK OG GJENGIVELSE AV LYD.	STK.	21274	9272	58514	26161
764 10		ELEKTR. UTSTYR FOR LINJETELEFONI OG -TELEGRAFI	..	..	64987	..	161061
764 20		MIKROFONER, HØYTTALERE, HØREFREKVENSFØRSTERKERE.	STK.	112349	16551	386929	50306
764 30		SENDERE FOR FJERNSYN, KRINGKASTING,RADIOTELEGRAFI,-TELEFONI.	STK.	13968	47645	29978	145770
764 83		RADARAPPARATER OG RADIOPELLEAPPARATER	STK.	450	14660	5793	37577
764 91-99		DELER TIL TELEKOMMUNIKASJONSAPPARATER OG UTSTYR.	STK.	215	105605	621	305942
771 18		TRANSFORMATORER, UTEN OLJEISOLASJON	STK.	49867	10151	102742	31861
771 21		STATISKE OMFORMERE, LIKERETTERE OG LIKERETTERAPPARATER.	STK.	155612	18926	335863	47882
772 10		APP. TIL Å SLUTTE, BRYTE EL. SIKRE ELEKTRISKE STRØMKRETSE	..	..	157787	..	410372

TABELL 8. FORTS. I N N F Ø R S E L . V I K T I G E R E V A R E P O S T E R E T T E R S I T C .

IMPORTS BY PRINCIPAL ITEMS OF THE SITC.						
VAREPOST- NR. ITEM NO.	VARESLAG COMMODITY	MENGDENHET UNIT	M A R S 1987		JANUAR - M A R S 1987	
			MENGDENHET QUANTITY	VERDI VALUE	MENGDENHET QUANTITY	VERDI VALUE
			1000 KR.		1000 KR.	
772 20	TRYKTE KRETSE	TONN	14	14462	40	47876
773 10	ISOLERT ELEKTRISK TRÅD OG KABEL	TONN	1941	61319	4985	166264
774 10	ELEKTROMEDISINSKE APPARATER	TONN	101	21818	255	53105
774 20	APPARATER FOR RØNTGENSTRÅLER	..	..	16799	..	41138
775 11	VASKEMASKINER FOR HØYST 6 KG TØRT TØY	STK.	7025	15028	24460	55772
775 21	KJØLESKAP TIL HUSHOLDNINGSBRUK, OGSÅ MED FRYSEROM	STK.	10415	18948	27409	47821
775 22	DYPFRYSERE AV HUSHOLDNINGSTYPEN	STK.	3782	3596	9501	12354
775 30	OPPVASKMASKINER	STK.	6396	16821	18556	50345
775 71	STØVSUGERE OG GULVBONEMASKINER MED INNEBYGD ELEKTROMOTOR	STK.	25387	13787	62698	32459
775 86	ELEKTROTHERMISKE HUSHOLDNINGSAPPARATER	STK.	44440	20839	120754	62573
776 30	DIODER, TRANSISTORER O.L. HALVLEDERKOMponenter, LYS- EMMITTERENDE DIODER; FOTOCELLER	STK.	6294052	11741	18616635	34719
776 40	ELEKTRONISKE MIKROKRETSE	STK.	5046200	42792	12845271	118959
778 11	GALVANISKE ELEMENTER OG BATTERIER	TONN	229	11366	607	32419
778 12	ELEKTRISKE AKKUMULATORER	TONN	432	13384	1306	38122
778 21	METALLTRÅDLAMPER	TONN	132	13394	361	38105
778 22	LYSSTOFFLAMPER	TONN	154	11108	383	29850
778 31	START-OG TENNINGSTYR TIL FORBRENNINGSMOTORER	..	..	12635	..	34703
778 32	LYS-OG SIGNALUTSTYR M.V. TIL SYKLER OG MOTORKJØRETØYER	TONN	166	16830	412	43992
778 40	HÅNDVERKTØY MED INNEBYGD ELEKTROMOTOR, DELER	..	..	28807	..	65383
778 83	SIGNALUTSTYR, AKUSTISK ELLER OPTISK	TONN	35	15234	85	37081
778 84	ELEKTRISKE KONDENSATORER	TONN	79	16305	122	32498
778 86	ANDRE ELEKTRISKE ARTIKLER OG APPARATER	TONN	64	30384	186	66949
778 87	VARER AV KULL TIL ELEKTRISK BRUK	TONN	11199	51458	30873	143282
781 00	PERSONBILER	STK.	12236	557592	39132	1759111
782 10	LASTEBILER OG VAREBILER	STK.	2243	231562	7360	735372
782 20	SERVICEBILER, BRANNBILER O.A. SPESIALBILER	STK.	42	28384	94	62038
783 10	BUSSER	STK.	84	34083	231	78342
784 90	DELER TIL MOTORKJØRETØYER UNNT. TIL MOTORSYKLER	TONN	3221	153783	8792	408522
785 10	MOTORSYKLER OG SIDVOGNER	STK.	3575	32346	4901	49332
785 20	SYKLER UTEN MOTOR	STK.	18916	17593	49645	45134
786 11	CAMPINGVOGNER	STK.	668	38432	1296	73955
786 12	TILHENGERE FOR VARETRANSPORT	STK.	887	20080	2249	61194
791 30	MOTORVOGNER OG DRESINER FOR JERNBANER OG SPORVEIER	STK.	-	-	1	1452
792 30	FLY MED TOMVEKT OVER 2000 KG, MEN IKKE OVER 15000 KG	STK.	1	5041	3	19051
792 40	FLY MED TOMVEKT OVER 15000 KG	STK.	1	91000	1	91000
792 90	DELER I.E.N. TIL LUFTFARTØYER	TONN	66	32520	199	135034
793 0	SKIP OG BÅTER PÅ 100 BR. TONN OG OVER	BR.TONN	93075	748499	169498	1017123
	NYBYGDE	BR.TONN	92734	747295	161734	1001966
	ELDRE	BR.TONN	341	1204	7764	15157
793 21	LYSTBÅTER OG SPORTSBÅTER	STK.	1411	25864	3492	45032
793 22	TANKFARTØYER, ALLE SLAG	BR.TONN	61612	297295	130612	551966
793 23	ANDRE FARTØYER FOR GODSTRANSPORT	..	..	450000	..	461207
793 28	SKIP OG BÅTER I.E.N.	..	..	29677	..	39430
793 820	OLJEPLATTFORMER	STK.	-	-	-	-
812 20	OPPVASKKUMMER, VASKER, BIDET - OG KLOSETTSKÅLER, URINALER, BADEKAR O.L. SANITÆRUTSTYR FOR FAST INSTALLASJON	TONN	351	9898	939	27114
812 42	BELYSNINGSTYR AV UDELT METALL	TONN	627	49366	1715	126218
821 11	STOLER, BENKER O.L.	TONN	2654	111232	6693	290851
821 22	SENGBUNNER, MADRASSER, DYNER, PUTER O.L.	..	..	16443	..	44038
821 91	MØBLER I.E.N., AV METALL	TONN	1817	52177	4217	122453
821 92	MØBLER I.E.N., AV TRE	TONN	6120	152894	17277	423857
831 01	HÅNDVESKER	TONN	338	14637	932	34954
831 02	REISEEFFEKTER OG TOALETTEVESKER	STK.	193252	11028	584624	29590
842 21-29	DRESSER FOR HERRER OG GUTTER	STK.	29195	13962	63750	30520
842 31-39	BENKLÅR FOR HERRER OG GUTTER	STK.	586993	57695	1521030	144217
842 41-49	JAKKER FOR HERRER OG GUTTER	STK.	229728	41835	536343	98621
842 91-99	ANNET YTTERTØY FOR HERRER OG GUTTER	STK.	298457	23722	726169	62767
843 11-19	KÅPER OG KAPPER FOR DAMER, PIKER OG SMÅBARN	STK.	257690	58089	595517	133467
843 31-39	KJOLER FOR DAMER, PIKER OG SMÅBARN	STK.	136243	27302	312587	57420
843 41-49	SKJØRT FOR DAMER, PIKER OG SMÅBARN	STK.	338095	41979	826961	98185
843 51-59	BLUSER FOR DAMER, PIKER OG SMÅBARN	STK.	653983	54841	1693998	130852
843 93	ANNET YTTERTØY FOR DAMER, PIKER OG SMÅBARN, AV BOMULL	STK.	1015031	83243	2425428	199807
843 94	ANNET YTTERTØY FOR DAMER, PIKER OG SMÅBARN, AV SYNTETISKE ELLER KUNSTIGE TEKSTILFIBRER	STK.	264432	24289	660880	60549
844 11-19	SKJORTER FOR HERRER OG GUTTER	STK.	857832	45082	2198511	105660
845 11-99	YTTERTØY OG ANDRE VARER AV TRIKOTASJE, UTEN ELASTIKK	STK.	2601023	201497	7190788	543130
846 11-49	UNDERTØY AV TRIKOTASJE, UTEN ELASTIKK	STK.	5716307	63962	15663884	170619
847 22	STRØMPE ETC. AV TRIKOTASJE UTEN ELASTIKK	DUS.PAR	406329	19993	937797	49828
848 10	KLÅR OG TILBEHØR TIL KLÅR AV LÅR ELLER KUNSTLÅR	..	..	50442	..	125334
848 31	VARER AV PELSSKINN	TONN	6	10087	29	43635
851 01	FOTTØY MED YTTERSÅLE OG OVERDEL AV GUMMI ELLER PLAST	1000 PAR	249	13532	600	33744
851 02	FOTTØY MED SÅLE AV LÅR, GUMMI, PLAST	1000 PAR	2210	181500	4971	406118
872 02	INSTRUMENTER OG APP. TIL MEDISINSK, KIRURG. OG VETERINÆRBRUK	TONN	113	27738	288	77272
874 30	INSTR. TIL Å MÅLE ELLER KONTROLLERE GJENNEMSTRØMNING, DYBDE, TRYKK ETC. FOR VÅSKER ELLER GASSER, IKKE ELEKTRISKE	STK.	329679	23534	945437	60509
874 80	ELEKTRISKE OG ELEKTRONISKE MÅLE -, KONTROLL -, ANALYSERINGS- OG REGULERINGSTRUMENTER	STK.	55860	89778	155265	245358
881 11	FOTOGRAFIAPPARATER, UNNT. KINEMATOGRAFISKE	STK.	17983	13430	39862	31102
882 21	FOTOGRAFISKE PLATER OG PLANFILM, UEKSPONERT, AV ANNET ENN PAPIR, PAPP ELLER TEKSTILSTOFF	TONN	181	19556	454	48835
882 22	LYSØMFINTLIG FILM, UEKSPONERT, OGSÅ PERFORERT, I RULLER	TONN	65	16840	194	40721
882 23	LYSØMFINTLIG PAPIR, PAPP OG TEKSTILSTOFF, UEKSPONERT OG -EKSPONERT, MEN IKKE FRAMKALT	TONN	121	10727	329	31161
885 11	LØMME - OG ARMBÅNDSUR O.L.	STK.	114493	14051	309486	33807
892 11	BØKER, HEFTER, BROSJYRER O.L.	TONN	799	37261	2543	110600
892 20	AVISER, JOURNALER, TIDSSKRIFTER	TONN	480	10401	2981	53258
892 89	ANDRE TRYKKSÅKER, HERU. TRYKTE BILDER OG FOTOGRAFIER	TONN	2363	71125	7091	203687
893 10	EMBALLASJEVARER AV PLAST	TONN	2194	51732	5801	131274
893 20	SANITÆR- OG TOALETARTIKLER	TONN	215	13734	524	32464
893 91	GOLVBELEGG AV POLYVINYLKLORID	TONN	1206	20350	3434	57257
893 99	ANDRE VARER AV PLAST	TONN	2178	91617	5239	231394
894 23	LEKETØY, UNNT. DUKKER, DUKKEVOGNER O.L.	TONN	403	24139	1068	62377
894 72	APPARATER OG UTSTYR FOR GYM, SPORT OG UTENDØRS SPILL	..	..	16701	..	48539
897 20	BIJOUTERIVARER AV UDELT METALL	TONN	43	11374	80	31340
897 31	BIJOUTERIVARER AV EDELT METALL	..	..	23097	..	61713
898 31	INNSPILLINGSMATERIELL SOM BRUKES TIL LYDOPPTAK O. A. OPPTAK	TONN	673	20945	1871	53634
898 32	GRAMMOFONPLATER O.L. LYDOPPTAK	TONN	774	62019	2029	168464

TABELL 9. UTFØRSEL. VIKTIGERE VAREPOSTER ETTER SITC.

EXPORTS BY PRINCIPAL ITEMS OF THE SITC.

VAREPOST- NR. ITEM NO.	VARESLAG COMMODITY	MENGD- ENHET UNIT	M A R S 1987		JANUAR - M A R S 1987	
			MENGDE QUANTITY	VERDI VALUE	MENGDE QUANTITY	VERDI VALUE
			1000 KR.		1000 KR.	
024 00	OST OG OSTEMASSE	TONN	1834	35447	4625	80302
034 10	FISK, FERSK ELLER KJØLT, UNNT. FILETER	TONN	7567	164387	27745	470153
034 20	FISK, FRYST, UNNT. FILETER	TONN	9815	58981	23178	157877
034 40	FISKEFILETER, FRYSTE	TONN	9241	169651	22943	436513
035 02	TØRRFISK OG KLIPPFISK	TONN	3713	123096	9874	340613
035 03	FISK, SALTET ELLER I SALTlake	TONN	3065	56892	8108	146894
035 04	FISK, RØYKT	TONN	184	9663	478	24228
036 00	KREPS- OG BLØTDYR, FERSKE, KJØLTE, FRYSTE, SALTEDE ELLER TØRKEDE	TONN	956	31147	1647	57492
037 10	FISK OG FISKEVARER, TILBEREDT ELLER KONSERVERT, HERU. KAVIAR OG KAVIARETTERLIKNINGER	TONN	3873	81479	9450	200767
037 20	KREPS- OG BLØTDYR, TILBEREDT ELLER KONSERVERT	TONN	734	54120	2078	160611
073 00	SJOKOLADE O.A. NÆRINGSMIDLER SOM INNEHOLDER KAKAO	TONN	197	5960	616	17051
081 31	OLJEKAKER O.A. RESTSTOFFER AV SOYABØNNER	TONN	15558	21981	43762	61285
081 42	FISKEMJØL FOR DYR	TONN	4608	14311	20264	18685
081 99	SUKRET DYREFOR	TONN	1434	11935	4319	36454
091 41	MARGARIN	TONN	525	3415	1717	11941
122 30	TOBakk, BEARBEIDD, HERU. RØYKETOBakk, SKRÅTOBakk OG SNUS	TONN	57	5360	147	13895
211 10	HUDER AV STORFE OG HEST	TONN	578	10580	1528	28711
212 01	MINKSKINN, UBEREDETE	1000 STK.	68	18608	241	53114
212 09	ANDRE PELSSKINN, UBEREDETE	1000 STK.	48	26098	267	162910
246 01-03	KUBB OG CELLULOSETØMMER	FAST MÅL KUB. M.	40523	8044	117969	26788
247 11	SAG- OG FINERTØMMER AV BÅRTRER	FAST MÅL KUB. M.	19904	7924	62830	24333
248 21	SKRRET LAST AV BÅRTRER	FAST MÅL KUB. M.	22089	24343	55050	59557
248 22	HØVLET LAST AV BÅRTRER	FAST MÅL KUB. M.	23322	6508	31370	18065
251 20	MEKANISK TREMASSE	TØRRVEKT TONN	23811	49261	59923	125472
251 60	DISSOLVINGMASSE	TØRRVEKT TONN	18010	78357	40469	173160
251 71, 72	SULFATCELLULOSE, UBLEIKT OG BLEIKT	TØRRVEKT TONN	14624	53436	45128	168184
251 81, 82	SULFITTCELLULOSE, UBLEIKT OG BLEIKT	TØRRVEKT TONN	4405	16430	15035	55510
251 91	HALVKJEMISK TREMASSE	TONN	3090	8921	6835	18429
273 13	GRANITT, PORFYR, SANDSTEIN ETC.	TONN	6232	10030	19032	31833
273 40	GRUS OG KNUST STEIN	TONN	223982	12402	623875	35883
278 54	FELTSPAT, FLUSSPAT ETC.	TONN	26768	10561	88845	34675
281 50, 60	JERNMALM, SLIG OG KONSENTRAT	TONN	198668	32444	534787	85072
287 11	KOPPERMALM OG KONSENTRAT	TONN	16713	37104	31870	73835
287 93	MALM AV TITAN, VANADIUM, MOLYBDEN, TANTAL OG ZIRKONIUM	TONN	39566	15394	164526	60724
288 10	METALLHOLDIG ASKE OG RESTSTOFFER	TONN	80	179	3541	4909
288 23	AVFALL OG SKRAP AV ALUMINIUM	TONN	2155	8365	7680	35029
291 94	FISKEAVFALL	TONN	5310	4874	14302	14515
333 00	RÅ MINERALOLJE	TONN	3212619	2719218	10078093	8819810
334 11, 19	BENSIN OG ANDRE LETTE OLJER	KUB. M.	94409	74976	261992	194294
334 21, 29	PETROLEUM	KUB. M.	13012	10600	20723	18388
334 30, 40	MOTORBRENSELOLJER OG FYRINGSOLJER	KUB. M.	231952	187205	745087	616730
335 22	BENSEN (BENSOL)	TONN	4604	6769	11397	14311
335 42	PETROLKOKS	TONN	6006	5625	20122	18006
341 31	FLYTENDE PROPAN OG BUTAN	TONN	69552	59187	253011	197707
341 40	JORDOLJEGASSER	..	..	1819162	..	5389708
351 00	ELEKTRISK STRØM	MWH	487647	43849	938136	96833
411 11	FISKELEVEROLJE	TONN	230	4809	2329	18718
411 12	FISKEOLJER I.E.N.	TONN	3385	8824	13431	28515
431 20	HERDET OLJE OG FETT	TONN	1523	5489	9290	37813
431 31	FETTSYRER, RAFFINASJONSFETTSYRER	TONN	983	3171	4302	13312
511 31	VINYLKLOORID	TONN	..	46596	..	200810
514 70	FORBINDELSER MED KARBOKSYLAMIDOPUNKSJON	TONN	8	13950	34	40364
522 12	METALLOIDER I.E.N.	TONN	8558	72053	23304	195039
522 53	NATRIUMHYDROKSYD OPPLØST I VANN	TONN	..	7062	..	21001
522 59	UORGANISKE BASER OG METALLOKSYDER	TONN	456	7220	1128	18150
523 93	KALSIMUMKARBID	TONN	4332	..	14082	..
523 94	ANDRE KARBIDER	TONN	5680	38304	13816	99627
533 10	FARGESTOFFER I.E.N.	TONN	..	30585	..	82074
533 41, 42	LAKKER OG MALING	TONN	1504	27686	3723	72750
541 71-79	LEGEMIDLER I.E.N.	TONN	711	18818	1851	48461
541 91, 99	VATT, GAS, BIND, PLASTER ETC.	TONN	23	24527	78	70334
554 20	OVERFLATEAKTIVE STOFFER OG VASKEMIDLER	TONN	3048	17537	9018	52841
562 11	AMMONIUMNITRAT	TONN	..	6934	..	32377
562 14	KALSIMUMNITRAT	TONN	..	43756	..	130561
562 91-99	GJØDSEL I.E.N.	TONN	125784	151848	296963	377343
572 12	SPRENGSTOFFER, TILBEREDETE (UNNTATT KRUTT)	TONN	..	7325	..	30023
582 11-19	FENOPLAST	TONN	626	5781	1775	15654
582 21-29	AMINOPLAST	TONN	1954	15049	7031	45748
582 31-39	ALKYDER O.A. POLYESTERE	TONN	2253	27146	6878	79144
583 11-19	POLYETYLEN	TONN	15418	78150	43600	219345
583 21-29	POLYPROPYLEN	TONN	5077	31939	16487	98138
583 31-39	POLYSTYREN OG KOPOLYMERISASJONSPRODUKTER	TONN	824	8008	2770	25940
583 41	POLYVINYLKLOORID, UBEARBEIDD	TONN	3765	21169	12399	68381
583 42-49	POLYVINYLKLOORID, BEARBEIDD	TONN	2453	31944	6507	80828
598 12	KONSENTRERT SULFITTAVLUT	TONN	13868	12709	34422	33262
611 40	LÅR AV STORFE OG AV DYR AV HESTESLEKTEN	TONN	303	15535	759	40248
625 10	NYE DEKK TIL PERSONBILER	STK.	59076	11350	220425	39975
635 30	BYGNINGS- OG REPARASJONSMATERIELE, HERU. FERDIGHUS	..	..	14863	..	36973
641 10	AVISPAPIR	TONN	60107	203686	183636	614329
641 21, 22	TRYKK- OG SKRIVEPAPIR	TONN	21884	91597	59986	250220
641 31-39	KRAFTPAPIR OG KRAFTKARTONG	TONN	13837	55981	40399	150422
641 51	KORRUGERINGS- OG BØLGEAPP. (FLUTING) I RULLER OG ARK	TONN	6685	16703	15936	39958
641 52	SULFITTAVLUT TIL EMBALLASJE, I RULLER OG ARK	TONN	2311	16401	7398	48920
641 53	PERGAMENT OG GREASEPROOFPAPIR	TONN	2997	26860	8710	73202
641 59	ANNET MASKINLAGET PAPIR OG PAPP, IKKE VIDERE BEARBEID, I RULLER OG ARK	TONN	1021	4036	3156	12389
641 61, 62	BYGNINGSPLATER AV PAPIRMASSE, TREFIBRER O. L.	TONN	3215	8698	6463	17930
641 81-89	IMPREGNERT ELLER BESTRØKET PAPIR OG PAPP I.E.N.	TONN	3010	18025	8946	53382
642 10	EMBALLASJE AV PAPIR ELLER PAPP	TONN	1401	14092	3634	35774
663 31	VARER AV GIPS	TONN	5353	7493	13488	19506
663 39	VARER AV STEIN ELLER ANDRE MINERALISKE MATERIALER I.E.N.	TONN	674	5439	1742	16148
664 94	GLASSFIBRER, HERUNDER GLASSULL, OG VARER DERAV	TONN	526	6198	1445	17193

1) FEBRUAR

2) JANUAR-FEBRUAR

TABELL 9. FORTS. U T F Ø R S E L . V I K T I G E R E V A R E P O S T E R E T T E R S I T C .

VAREPOST-NR.		VARESLAG COMMODITY	MENGD- ENHET	M A R S 1987 JANUAR - M A R S 1987			
ITEM NO.	UNIT			MENGD- QUANTITY	VERDI VALUE	MENGD- QUANTITY	VERDI VALUE
				1000 KR.	1000 KR.		
671 61		FERROMANGAN	TONN	14091	47035	45678	149499
671 62		FERROSILICIUM	TONN	28664	122088	79747	346466
671 69		ANDRE FERROLEGERINGER	TONN	18279	64275	57670	195701
672 51		BLOOMS, BILLETS, SLABS, PLATINER, UNNT. AV KARBONRIKT STÅL	TONN	16720	21892	22305	30647
673 26, 27		STANGSTÅL OG HULT BERGBORSTÅL, UNNT. AV KARBONRIKT ELLER LEGERT STÅL	TONN	13641	26901	46995	83159
673 31-36		VANKEL- OG PROFILSTÅL AV JERN OG STÅL UNNT. AV KARBONRIKT ELLER LEGERT STÅL	TONN	26418	61168	58729	138712
674 41		PLATER AV JERN OG STÅL, TYKK. OVER 4,75 MM, AV KARBONRIKT ELLER LEGERT STÅL	TONN	2436	7154	5609	16886
674 61		PLATER AV JERN OG STÅL, UTEN OVERDRAG, TYKK UNDER 3 MM, UNNT. AV KARBONRIKT ELLER LEGERT STÅL	TONN	1660	5651	4983	17149
674 70		PLATER MED OVERDRAG AV TINN	TONN	8055	35219	27364	127085
678 20		SØMLØSE RØR OG RØREMNER AV JERN ELLER STÅL	TONN	914	5395	2927	14780
678 30		ANDRE JERN- OG STÅLRØR	TONN	4063	15066	10011	42906
678 50		RØRDELER, (FITTINGS)	TONN	221	11591	751	36689
682 11		BLISTERKOPPER O.A. URAFFINERT KOPPER	TONN	315	2476	710	5685
682 12		RAFFINERT KOPPER, UBEARBEIDD	TONN	2851	26735	8145	77463
682 21-26		KOPPER, BEARBEIDD	TONN	298	8366	752	22413
683 10		NIKKEL OG NIKKELLEGERINGER, UBEARBEIDD	TONN	4527	130174	10781	312455
684 10		ALUMINIUM OG ALUMINIUMLEGERINGER, UBEARBEIDD	TONN	63101	628132	172096	1729851
684 21		STENGER, PROFILER OG TRÅD AV ALUMINIUM	TONN	3692	52658	9529	141787
684 22		PLATER OG BÅND AV ALUMINIUM	TONN	5662	85848	15081	231049
686 10		SINK OG SINKLEGERINGER, UBEARBEIDD	TONN	8721	48182	22616	130304
689 15		MAGNESIUM, UBEARBEIDD	TONN	:	76897	:	270043
691 10		FERDIGE KONSTRUKSJONER OG DELER AV JERN OG STÅL	TONN	902	22906	2128	61109
691 20		FERDIGE KONSTRUKSJONER OG DELER AV ALUMINIUM	TONN	182	6958	446	26480
692 42		FAT, TROMLER, SPANN O.L. BEHOLDERE AV ALUMINIUM	TONN	186	8590	515	24870
693 13		KABLER, TAU, LINER, FLETTETE BÅND O.L. VARER AV ALUMINIUMTRÅD	TONN	450	6565	1118	17398
695 41		UTSKIFTBART VERKTØY FOR HÅNDVERKTØY, HÅND- OG VERKTØYMASKINER	TONN	39	5753	146	23370
697 32		OVNER, KAMINER O.L. VARMEAPP. IKKE-ELEKTR. AV JERN EL. STÅL	STK.	1695	3219	5667	10287
699 13		BESLAG OG UTSTYR AV UDELT METALL TIL MØBLER, DØRER O.L.	TONN	242	10948	828	35963
699 20		KJEDER, KJETTINGER OG DELER AV JERN ELLER STÅL	TONN	245	2723	669	8406
699 79		VARER AV JERN ELLER STÅL I.E.N.	TONN	658	15929	2095	45644
699 83		VARER AV ALUMINIUM, I.E.N.	TONN	420	17171	994	44465
713 32		BÄRMOTORER, UNNTATT UTENBORDSMOTORER	STK.	79	4204	411	14066
713 90		DELER TIL FORBRENNINGSMOTORER, UNNTATT TIL FLYMOTORER	TONN	258	20601	728	62531
716 21, 22		VEKSELSTRØMSMOTORER OG -GENERATORER	STK.	439	3058	1666	15325
716 23		GENERATORAGGREGATER	STK.	4	32	30	17448
721 11-19		MASKINER OG REDSKAP FOR JORDBEARBEIDING	..	..	34358	..	75791
721 21-29		MASKINER OG REDSKAP FOR INNHØSTING, TRESKING OG SORTERING	..	..	24520	..	45204
723 30-90		ANLEGGSMASKINER, -UTSTYR OG DELER	..	..	69243	..	155159
727 22		MASKINER TIL BRUK I NÄRINGSMIDDELINDUSTRIEN I.E.N.	STK.	56	11774	142	30013
728 42-48		MASKINER OG MEKANISK UTSTYR, I.E.N.	..	..	32770	..	69360
741 41-49		KJØLE- OG FRYSEMASKINER	..	..	22993	..	42027
741 60		APPARATER TIL OPPVARMING ELLER KJØLING, IKKE TIL HUSHOLDNING	..	..	22819	..	30243
742 20		SENTRIFUGALPUMPER	STK.	179	24937	398	57537
742 90		DELER I.E.N. TIL PUMPER OG VÆSKEELEVATORER	TONN	52	16411	136	34235
743 60		APPARATER FOR FILTRERING OG RENSING AV VÆSKER OG GASSER	..	..	6595	..	34773
744 11,19		TRUCKER, MEKANISK DREVNE, (PLATTFORM-, GAFFEL- OG PORTAL-TRUCKER); TRAKTORER TIL BRUK PÄ JERNBANEPERRONGER O.L.	TONN	12	14919	30	26768
744 21-28		MASKINER FOR LÖFTING, LASTING OG HÄNDTERING	STK.	526	37613	1552	102597
744 90		DELER TIL MASKINER FOR LÖFTING, LASTING ETC.	TONN	225	20799	569	45303
745 27		SPRÖYEMASKINER, BRANNSLOKKNINGSAPPARATER	..	..	5570	..	18096
749 20		KRANER, VENTILER O.L.	TONN	128	18641	426	46541
752 10-80		AUTOMATISKE DATABEHANDLINGSMASKINER OG UTSTYR	STK.	12244	111762	27479	329239
764 10		ELEKTRISK UTSTYR FOR LINJETELEFONI OG- TELEGRAFI	..	..	23573	..	89158
764 20		MIKROFONER, HÖREFREKVENSFÖRSTERKERE, HÖYTALERE	STK.	40733	8494	120909	23698
764 30		SENDERE FOR FJERNSYN, KRINGKASTING, RADIOTELEGRAFI OG -TELEFONI	STK.	386	15678	1265	42571
764 83		APPARATER FOR RADIONAVIGASJON OG RADARAPPARATER	STK.	134	5213	533	10354
764 91		DELER TIL ELEKTRISK UTSTYR FOR LINJETELEFONI OG -TELEGRAFI	TONN	25	19462	61	53121
764 93		DELER TIL SENDERE OG MOTTAKERE FOR RADIO, FJERNSYN, RADIOTELEGRAFI OG -TELEFONI	STK.	33062	26941	75083	47536
771 11,18		ELEKTRISKE TRANSFORMATORER	STK.	5127	8135	9580	21966
771 21		STATISKE OMFORMERE, LIKERETTERE OG LIKERETTERAPPARATER	STK.	25060	11008	60426	29263
772 10		APPARATER TIL Å SLUTTE, BRYTE, SIKRE ELLER FORBINDE ELEKTRISKE STRÖMKRETSE, OG DELER TIL SLIKE APPARATER	..	..	39933	..	95511
773 10		ISOLERT TRÄD OG KABEL	TONN	678	21995	1236	52557
774 10		ELEKTROMEDISINSKE APPARATER	TONN	11	14344	41	33974
775 82		JORD- OG ROMOPPVARMINGSAPPARATER	STK.	72449	19467	237019	65728
775 86		ELEKTROTERMISKE HUSHOLDNINGSAPPARATER	STK.	15153	13225	35257	29076
778 12		ELEKTRISKE AKKUMULATORER	TONN	513	7527	1625	23022
782 10		LÄSTEBILER OG VAREBILER	STK.	173	49099	590	156306
784 90		DELER TIL MOTORKJÖRETÖYER, UNNT. TIL MOTORSYKLER	TONN	3253	112760	9000	307122
793 0		SKIP OG BÄTER 100 BR. TONN OG ÖVER	BR. TONN	351339	1438740	826650	4580567
		NYBYGDE	BR. TONN	2015	93400	14858	440690
		ELDRE	BR. TONN	349324	1345340	811792	4139877
793 21		LÄSTBÄTER OG SPORTSBÄTER	STK.	727	41963	1319	93763
793 22		TANKFÄRTÖYER, ALLE SLÄG	BR. TONN	218647	645403	337294	918223
793 23		ANDRE FÄRTÖYER FOR GODSTRANSPORT	..	..	537987	..	3054665
793 24		TRÄLÄRE OG ANDRE FISKEFÄRTÖYER	..	..	150663	..	411569
793 28		SKIP OG BÄTER I.E.N.	..	..	96919	..	232727
793 820		OLJEPLATTFORMER	STK.	-	-	1	96100
812 42		LÄMPER O.A. BELYSNINGSUTSTYR AV UDELT METALL	TONN	289	20739	926	63023
821 11, 19		STÖLER, BENKER O.L.	TONN	692	56489	1566	134068
821 91-99		ANDRE MÖBLER	TONN	982	20804	2448	51747
845 11-19		PULLÖVERE, GENSERE, JÄKKER O.L. AV TEKSTILFIBRER	TONN	40	4633	155	17902
874 12		GEODETISKE, HYDROGRAFISKE, METEOROLOGISKE, HYDROLOGISKE OG GEOFYSISKE INSTRUMENTER	TONN	3	5553	10	15458
874 52		INSTRUMENTER, APPARATER OG MODELLER TIL DEMONSTRASJONSFORMÄL	TONN	54	10449	123	22782
874 80		ELEKTRISKE MÄLE- OG KONTROLLINSTRUMENTER OG APPARATER	STK.	6940	56513	23048	147051
893 10		EMBALLÄSJEVARER AV PLÄST	TONN	808	16974	2169	46890
893 91		GÖLVBELÄGG AV POLYVINYLKLORID	TONN	381	2422	1063	7741
893 99		ANDRE VARER AV PLÄST	TONN	798	23595	1970	57331
894 72		APPARATER OG UTSTYR FOR GYM., SPÖRT OG UTENDÖRS SPILL	..	..	4093	..	18643
899 72		KÖSTER, BÖRSTER, PENSLER	TONN	138	15526	358	41591



TABELL 10, INNFORSEL, VIKTIGERE VARER ETTER TOLLSAMARBEIDSRÅDETS NOMENKLATUR (CCCN).

IMPORTS OF PRINCIPAL COMMODITIES CLASSIFIED ACCORDING TO THE CUSTOMS COOPERATION COUNCIL NOMENCLATURE (CCCN).

TEKSTEN TIL DE VARENUMMER SOM ER GITT I TABELLEN, FINNES I STATISTISK VAREFORTEGNELSE FOR UTENRIKSHANDELEN 1987 UTGITT I SERIEN NORGES OFFISIELLE STATISTIKK SOM KAN FÅS VED HENVENDELSE TIL BYRRET.

VAREFORTEGNELSEN ER OGSÅ INNARBEIDD I TOLLTARIFFEN, UTGITT AV TOLL- OG AVGIFTS-DIREKTORATET. DEN ER TIL SALGS I BOKHANDELEN.

THE HEADINGS TO THE COMMODITY NUMBERS IN THE TABLE ARE GIVEN IN THE COMMODITY LIST FOR EXTERNAL TRADE STATISTICS, PUBLISHED BY THE CENTRAL BUREAU OF STATISTICS.

A COPY MAY BE OBTAINED FROM THE BUREAU.

VARENR. COMMODITY CODE	MENGDENHET QUANTITY UNIT	M A R S		1987 JANUAR - M A R S		VARENR. COMMODITY CODE	MENGDENHET QUANTITY UNIT	M A R S		1987 JANUAR - M A R S	
		MENGDENHET QUANTITY	VERDI VALUE	MENGDENHET QUANTITY	VERDI VALUE			MENGDENHET QUANTITY	VERDI VALUE	MENGDENHET QUANTITY	VERDI VALUE
		1000 KR.		1000 KR.				1000 KR.		1000 KR.	
0101.010	STK.	66	2420	309	13450	KAP.05			5435		17854
0106.101	STK.	-	-	-	-	0601.015	TONN	8	418	44	1932
0106.900	TONN	2	445	6	1083	0601.019	TONN	35	1392	64	2580
KAP.01			2934		14821	0601.035	TONN	2	180	9	665
0201.100	TONN	-	-	1	9	0601.039	TONN	17	440	46	1833
0201.201	TONN	-	-	1	20	0602.005	TONN	1	92	14	1077
0201.204	TONN	1	24	1	24	0602.011	TONN	10	225	12	292
0201.208	TONN	6	97	18	317	0602.012	TONN	13	378	18	677
0201.305	TONN	135	3130	345	7564	0602.016	TONN	-	-	24	484
0201.504	TONN	25	322	52	729	0602.017	TONN	263	8805	719	24620
0201.505	TONN	79	989	319	2991	0602.019	TONN	65	1299	101	2867
0201.700	TONN	2	43	47	850	0602.028	TONN	34	2029	97	6352
0202.100	TONN	140	1551	268	3081	0603.001	TONN	23	2030	56	6448
0202.200	TONN	10	166	55	959	0603.002	TONN	263	17984	696	56660
0204.301	TONN	4	368	7	710	0603.009	TONN	10	1315	25	3010
0204.305	TONN	37	1368	72	3046	0604.904	TONN	48	1625	196	4912
0205.009	TONN	60	242	237	1043	0604.909	TONN	1	188	3	382
0206.405	TONN	7	145	22	448	KAP.06			39003		116805
0206.909	TONN	7	175	24	563	0701.100	TONN	16687	17822	27335	33781
KAP.02			8846		23137	0701.210	TONN	95	210	303	528
0301.121	TONN	4	87	6	145	0701.301	TONN	-	-	3	10
0301.130	TONN	-	-	-	-	0701.302	TONN	7	184	19	430
0301.151	TONN	2	776	6	2180	0701.303	TONN	196	1587	271	2179
0301.159	TONN	-	-	0	5	0701.309	TONN	13	65	281	586
0301.171	TONN	1	18	68	1228	0701.410	TONN	168	160	362	413
0301.419	TONN	4	250	7	453	0701.421	TONN	-	-	11	49
0301.517	TONN	-	-	-	-	0701.422	TONN	235	2058	847	7029
0301.620	TONN	308	746	3815	9780	0701.491	TONN	48	445	190	1952
0301.711	TONN	19	777	43	1648	0701.499	TONN	827	4786	2154	12301
0301.719	TONN	0	27	1	47	0701.610	TONN	34	683	104	2026
0301.723	TONN	1510	13566	1677	15304	0701.701	TONN	14	150	26	236
0301.725	TONN	-	-	17	101	0701.702	TONN	948	10513	3175	28457
0301.817	TONN	-	-	-	-	0701.801	TONN	-	-	38	249
0301.910	TONN	3	85	10	359	0701.802	TONN	549	5514	2046	19273
0301.921	TONN	3	54	34	754	0701.803	TONN	-	-	-	-
0301.949	TONN	5	169	30	977	0701.852	TONN	62	606	214	2313
0301.951	TONN	5	90	27	563	0701.854	TONN	29	296	116	1148
0301.953	TONN	162	3187	162	3191	0701.857	TONN	53	775	323	3951
0301.959	TONN	-	-	0	1	0701.902	TONN	138	826	330	2017
0301.969	TONN	73	557	214	1622	0701.991	TONN	-	-	12	168
0301.970	TONN	31	874	55	1457	0701.992	TONN	360	4669	995	12632
0302.313	TONN	-	-	462	11451	0701.995	TONN	7	105	19	324
0302.314	TONN	116	1865	599	10985	0701.999	TONN	35	441	103	1323
0302.315	TONN	22	571	78	1919	0702.001	TONN	64	511	167	1226
0302.609	TONN	2	64	6	248	0702.009	TONN	186	1381	505	3405
0303.100	TONN	2	287	7	850	0703.019	TONN	37	304	83	822
0303.200	TONN	12	459	16	714	0704.001	TONN	19	176	54	521
0303.301	TONN	239	6189	876	22775	0704.009	TONN	59	2018	300	9553
0303.304	TONN	853	16567	1481	29358	0705.001	TONN	447	1755	1413	5403
0303.308	TONN	11	334	126	2835	0705.002	TONN	54	537	122	1088
0303.501	TONN	-	-	-	-	KAP.07			60025		158075
0303.809	TONN	85	1186	1946	23058	0801.100	TONN	1	19	5	86
KAP.03			52296		156643	0801.200	TONN	3524	20863	10448	51220
0402.100	TONN	11	45	60	509	0801.300	TONN	46	392	145	1192
0402.300	TONN	0	26	1	107	0801.400	TONN	46	407	147	1295
0404.150	TONN	33	1219	85	3146	0801.600	TONN	65	423	169	1107
0404.200	TONN	8	408	23	1107	0801.700	TONN	2	36	5	120
0404.400	TONN	106	4993	257	11979	0801.800	TONN	1	72	30	990
0404.900	TONN	36	1263	81	2873	0802.100	TONN	7060	28064	14677	58158
0405.111	TONN	234	1461	246	1520	0802.200	TONN	125	542	314	1226
0405.901	TONN	-	-	9	167	0802.300	TONN	190	744	514	2151
0406.000	TONN	1	49	77	887	0802.400	TONN	1975	9394	14330	83655
KAP.04			9551		22582	0802.900	TONN	15	109	37	257
0504.100	TONN	105	3142	296	10068	0803.200	TONN	2	17	6	71
0505.008	TONN	502	392	1877	1726	0804.101	TONN	109	1352	1480	12171
0507.110	TONN	12	294	17	618	0804.102	TONN	216	2357	217	2392
0507.150	TONN	3	154	4	493	0804.201	TONN	290	2997	715	6629
0515.003	TONN	138	809	291	1683	0805.100	TONN	66	2763	158	7188
0515.006	TONN	-	-	2074	1706	0805.210	TONN	3	128	7	200
0515.009	TONN	35	271	129	680	0805.220	TONN	23	804	219	5987
						0805.310	TONN	1	51	2	99
						0805.320	TONN	13	435	34	1072



TABELL 10, FORTS. INNFØRSEL. VIKTIGERE VARER ETTER TOLLSAMARBEIDSRÅDETS NOMENKLATUR (CCCN).

VARENR.	MENGDE- ENHET	1987 JANUAR - M A R S 1987				VARENR.	MENGDE- ENHET	1987 JANUAR - M A R S 1987			
		M A R S		M A R S				M A R S		M A R S	
		MENGDE	VERDI	MENGDE	VERDI			MENGDE	VERDI	MENGDE	VERDI
		1000 KR.		1000 KR.				1000 KR.		1000 KR.	
0805.902	TONN	2	66	2	70	1303.901	TONN	131	1197	211	2451
0805.909	TONN	50	774	52	862	1303.909	TONN	2	97	12	730
0806.101	TONN	31	128	4938	21419	KAP.13			2628		9895
0806.102	TONN	2954	12242	4759	19736						
0806.103	TONN	2182	10493	3164	17118	1401.100	TONN	0	63	16	173
0806.201	TONN	55	327	1030	4820	1401.200	TONN	23	637	24	686
0806.202	TONN	36	179	1493	6599	1405.090	TONN	0	16	39	265
0806.203	TONN	1694	7331	2101	9089	KAP.14			776		1414
0807.101	TONN	-	-	-	-						
0807.301	TONN	0	4	0	4	1501.000	TONN	9	52	13	81
0807.302	TONN	22	247	64	676	1502.001	TONN	218	680	458	1484
C807.401	TONN	-	-	-	-	1502.002	TONN	55	207	109	422
0807.402	TONN	-	-	-	-	1502.009	TONN	41	146	107	546
0807.403	TONN	-	-	0	2	1504.230	TONN	-	-	-	-
0808.201	TONN	-	-	-	-	1504.610	TONN	46	719	86	1534
0808.300	TONN	0	15	0	15	1504.620	TONN	757	4605	852	5228
0808.400	TONN	0	1	1	9	1504.640	TONN	-	-	-	-
0808.900	TONN	-	-	1	19	1504.690	TONN	-	-	-	-
0809.100	TONN	30	247	87	790	1504.700	TONN	3936	5850	21282	33552
0809.900	TONN	38	985	123	2866	1507.101	TONN	1	10	3	22
0810.100	TONN	118	969	332	3014	1507.109	TONN	89	335	205	849
0810.901	TONN	67	661	94	1268	1507.201	TONN	300	1248	300	1253
C810.909	TONN	255	2510	567	5220	1507.250	TONN	8	166	122	1636
0811.003	TONN	46	350	124	957	1507.501	TONN	15	59	21	87
0812.101	TONN	9	315	31	1015	1507.550	TONN	722	2887	1400	5888
0812.300	TONN	20	534	79	1686	1507.609	TONN	130	538	235	954
0812.500	TONN	120	1473	317	3715	1507.891	TONN	7	530	36	1188
0812.600	TONN	2	50	11	312	1507.899	TONN	11	93	52	404
0812.909	TONN	21	1553	61	4599	1508.909	TONN	24	228	90	971
0813.000	TONN	29	214	36	270	1510.100	TONN	44	313	66	470
KAP.08			114182		345419	1510.200	TONN	-	-	1001	1778
						1510.526	TONN	167	488	336	994
0901.100	TONN	2613	52652	8507	203375	1510.600	TONN	3	43	39	537
C901.200	TONN	161	5251	468	16533	1511.200	TONN	63	687	192	2334
0902.000	TONN	104	8185	234	17660	1512.200	TONN	27	262	155	1977
0904.100	TONN	32	1262	78	3391	KAP.15			21513		67835
0904.900	TONN	14	389	30	949						
0906.000	TONN	6	122	22	441	1601.009	TONN	8	162	19	349
0907.000	TONN	1	44	5	199	1602.101	TONN	-	-	80	1711
0908.100	TONN	2	123	12	788	1602.106	TONN	1	67	3	288
C908.200	TONN	2	92	9	364	1602.610	TONN	4	140	7	225
0910.909	TONN	11	487	50	1614	1602.691	TONN	5	161	11	341
KAP.09			68925		246674	1603.004	TONN	0	18	49	4130
						1604.150	TONN	12	575	23	945
1001.100	TONN	34	75	34	75	1604.205	TONN	44	862	111	2192
1001.900	TONN	8925	5293	34255	20411	1604.209	TONN	30	661	75	1630
1002.000	TONN	2368	1056	2368	1056	1604.330	TONN	-	-	11	182
1003.000	TONN	12878	8592	49370	28406	1604.390	TONN	43	615	191	2943
1004.000	TONN	2220	9757	3690	15452	1604.401	TONN	5	87	63	468
1005.000	TONN	161	1112	4725	5791	1604.403	TONN	19	389	47	1107
1006.300	TONN	9	70	182	633	1604.409	TONN	6	164	12	346
1006.910	TONN	866	3407	2853	10178	1604.501	TONN	23	637	101	2770
1007.990	TONN	32	186	177	1027	1604.603	TONN	18	520	41	1112
KAP.10			29678		83316	1604.709	TONN	4	152	29	544
						1604.809	TONN	71	1921	145	4377
1101.100	TONN	183	431	803	1488	1604.909	TONN	0	17	9	345
1101.900	TONN	22	77	96	328	1605.120	TONN	1	122	19	416
1102.300	TONN	4371	2478	4421	2574	1605.199	TONN	8	149	28	698
1102.900	TONN	3	39	7	95	1605.211	TONN	17	1028	45	2035
1105.000	TONN	44	130	110	482	1605.219	TONN	15	1441	29	2824
1107.000	TONN	3354	4843	7985	11944	1605.290	TONN	16	738	47	1758
1108.100	TONN	403	1404	1237	3999	KAP.16			12877		38359
1108.400	TONN	121	536	288	1246						
1108.909	TONN	44	78	134	260	1701.100	TONN	3	35	90	240
KAP.11			10646		27093	1701.903	TONN	636	2132	1949	5920
						1701.905	TONN	3007	5257	7625	13461
1201.100	TONN	2	28	56	484	1701.908	TONN	7733	12887	22928	37776
1201.150	TONN	924	5777	1714	10363	1702.101	TONN	176	701	739	3123
1201.200	TONN	-	-	1720	2532	1702.705	TONN	99	545	455	2161
1201.300	TONN	6	47	73492	107242	1702.706	TONN	80	453	141	865
1201.500	TONN	2091	2803	2193	3936	1702.900	TONN	16	123	51	412
1201.700	TONN	60	281	893	3931	1703.000	TONN	-	-	2628	2958
1201.800	TONN	6	99	21	264	1704.101	TONN	44	880	153	3031
1201.900	TONN	12	83	106	544	1704.109	TONN	13	268	31	673
1203.210	TONN	41	999	137	3192	1704.920	TONN	111	3588	276	8202
1203.230	TONN	52	787	91	1428	1704.991	TONN	67	1517	186	4188
1203.250	TONN	-	-	0	2	1704.992	TONN	381	7157	959	18456
1203.291	TONN	240	2235	680	6323	1704.993	TONN	58	1700	171	4420
1203.299	TONN	23	368	121	2768	1704.999	TONN	334	6109	812	14158
1203.432	TONN	6	1388	8	1716	KAP.17			43387		122150
1203.442	TONN	1	418	1	1147						
1203.499	TONN	1	138	2	1022	1801.000	TONN	134	2228	1518	24669
1203.900	TONN	1	369	11	2306	1803.000	TONN	10	256	33	936
1204.000	TONN	19	820	34	1428	1804.000	TONN	261	10328	760	31762
1206.001	TONN	22	1055	84	5010	1805.000	TONN	61	625	159	2148
1206.009	TONN	1	55	1	55	1806.100	TONN	153	2454	344	5708
1207.000	TONN	10	656	27	1620	1806.200	TONN	30	533	75	1204
1208.200	TONN	6	84	30	487	1806.300	TONN	894	29917	2321	76790
1209.000	TONN	1181	1069	1442	1531	1806.913	TONN	0	10	0	10
1210.101	TONN	145	628	391	1740	1806.990	TONN	53	824	113	2075
1210.200	TONN	2730	6005	7322	15163	KAP.18			47258		145532
KAP.12			27968		180253						
1302.200	TONN	2	79	37	1910	1902.930	TONN	8	115	49	791
1303.100	TONN	15	473	15	473	1902.990	TONN	98	1141	249	2917
1303.150	TONN	0	32	6	1271	1903.001	TONN	20	256	66	632
1303.200	TONN	8	578	34	2408	1903.009	TONN	85	500	237	1374
1303.300	TONN	1	122	4	448	1905.000	TONN	370	6857	1090	18594
						1907.100	TONN	328	3842	819	9509

TABELL 10. FORTS. INNFØRSEL. VIKTIGERE VARER ETTER TOLLSAMARBEIDSRÅDETS NOMENKLATUR (CCCN).

VARENR.	MENGDE- ENHET	1987 JANUAR - M A R S 1987				VARENR.	MENGDE- ENHET	1987 JANUAR - M A R S 1987			
		M A R S		M A R S				M A R S		M A R S	
		MENGDE	VERDI	MENGDE	VERDI			MENGDE	VERDI	MENGDE	VERDI
		1000 KR.		1000 KR.		1000 KR.		1000 KR.			
1907.201	TONN	52	314	260	1580	2209.610	1000 L.	223	2634	794	9726
1907.991	TONN	60	815	170	2464	2209.700	1000 L.	8	190	61	1132
1907.999	TONN	11	124	70	993	2209.800	1000 L.	15	237	56	1709
1908.101	TONN	41	921	113	2290	2210.000	TONN	1	25	14	151
1908.105	TONN	65	1243	179	3354	KAP.22			53784		128409
1908.109	TONN	496	8124	1157	19965						
1908.200	TONN	85	941	262	2704	2301.400	TONN	-	-	0	10
1908.301	TONN	224	4787	550	10834	2302.000	TONN	3385	1424	13841	5924
1908.306	TONN	20	462	54	1250	2303.000	TONN	165	394	355	769
1908.307	TONN	32	609	66	1292	2304.170	TONN	4079	3284	12740	10239
1908.901	TONN	12	371	28	789	2304.200	TONN	8483	8644	9583	9768
1908.902	TONN	9	126	26	391	2306.000	TONN	24	210	208	1419
1908.906	TONN	23	513	45	921	2307.010	TONN	41	279	82	486
1908.909	TONN	604	6682	1940	21234	2307.030	TONN	854	4481	2551	13747
KAP.19			38913		104485	2307.090	TONN	1778	11952	4780	35773
						KAP.23			30854		78455
2001.155	TONN	43	386	52	519						
2002.201	TONN	151	698	395	2035	2401.300	TONN	28	1191	236	7787
2002.300	TONN	268	1937	1050	7016	2401.400	TONN	38	814	72	1680
2002.401	TONN	490	2505	1287	6274	2401.600	TONN	98	5819	259	15406
2002.402	TONN	237	1105	325	1971	2401.900	TONN	47	427	70	633
2002.409	TONN	3	16	37	153	2402.110	TONN	1	633	3	1053
2002.501	TONN	71	740	303	3372	2402.120	TONN	3	887	6	1796
2002.901	TONN	22	236	39	507	2402.200	TONN	222	29505	452	59953
2002.906	TONN	47	319	170	1067	2402.300	TONN	5	491	10	1036
2002.909	TONN	13	91	82	605	2402.500	TONN	231	4026	256	6173
2003.100	TONN	65	525	116	928	KAP.24			43792		95516
2004.009	TONN	17	402	32	775						
2005.301	TONN	91	1563	195	3744	2501.001	TONN	38830	10877	104873	30179
2005.901	TONN	50	712	141	1972	2501.002	TONN	14205	3040	40679	8644
2006.209	TONN	317	1762	1465	7534	2501.003	TONN	3084	1104	14449	4134
2006.308	TONN	49	347	180	1152	2501.009	TONN	104	260	310	732
2006.409	TONN	395	1913	537	2607	2503.000	TONN	346	559	1083	1798
2006.502	TONN	76	547	181	1291	2504.000	TONN	30	167	93	511
2006.508	TONN	13	107	17	146	2505.010	TONN	19207	4401	39288	8771
2006.609	TONN	493	2392	907	4378	2505.020	TONN	3299	884	10755	2645
2006.701	TONN	34	826	98	2446	2505.090	TONN	490	330	1320	1118
2006.709	TONN	8	282	31	1074	2506.100	TONN	47568	8456	146676	24350
2006.808	TONN	6	69	52	412	2506.900	TONN	32	60	129	175
2006.908	TONN	452	3081	816	5659	2507.110	TONN	7374	4730	20177	13679
2007.321	TONN	648	6973	1681	17194	2507.200	TONN	29	82	163	546
2007.322	TONN	543	5311	1038	10165	2507.901	TONN	1508	923	2911	1739
2007.329	TONN	915	3680	2478	8458	2507.902	TONN	3246	1563	5994	3232
2007.421	TONN	26	313	56	948	2507.908	TONN	684	843	3912	3627
2007.521	TONN	5	123	39	540	2508.000	TONN	787	670	2247	1923
2007.529	TONN	47	643	90	1509	2510.900	TONN	46515	16219	140611	50451
2007.810	TONN	21	241	53	486	2511.000	TONN	11638	3192	27761	7808
2007.840	TONN	18	248	37	561	2512.000	TONN	210	658	312	967
2007.850	TONN	441	4679	1299	11971	2513.000	TONN	84	494	141	797
2007.869	TONN	32	186	99	601	2514.000	TONN	25	119	137	643
KAP.20			45891		112564	2515.001	TONN	87	523	215	1525
						2515.009	TONN	115	438	223	878
2102.101	TONN	51	5708	141	17408	2516.101	TONN	14	57	196	368
2102.901	TONN	6	241	32	1192	2516.109	TONN	207	210	555	636
2103.200	TONN	29	456	56	726	2517.900	TONN	6024	1487	15523	3764
2104.000	TONN	311	6753	800	14975	2518.040	TONN	197	174	578	455
2105.101	TONN	28	339	53	844	2518.090	TONN	209	157	793	669
2105.102	TONN	26	303	43	998	2519.000	TONN	309	1320	1504	4811
2105.106	TONN	36	957	96	3116	2520.100	TONN	10420	962	24200	2372
2105.109	TONN	38	1252	126	4331	2520.200	TONN	250	320	17068	2606
2106.101	TONN	23	330	96	1613	2521.100	TONN	11128	1202	37639	4439
2106.201	TONN	98	583	122	729	2521.900	TONN	134	62	1651	547
2106.209	TONN	2	124	3	154	2522.100	TONN	1726	1300	2856	2199
2107.301	TONN	1	229	25	506	2522.900	TONN	749	682	1292	1222
2107.309	TONN	281	16015	588	39558	2523.000	TONN	18185	7000	80900	26082
2107.410	TONN	18	302	29	529	2526.030	TONN	-	-	100	142
2107.430	TONN	34	358	49	485	2527.100	TONN	160	205	317	388
2107.440	TONN	14	115	26	205	2527.900	TONN	108	252	1272	1880
2107.450	TONN	20	422	43	978	2528.000	TONN	1395	7189	2655	13583
2107.501	TONN	7	97	26	281	2531.100	TONN	6225	4636	10913	8164
2107.509	TONN	8	130	17	255	2532.001	TONN	7533	4754	17381	10497
2107.910	TONN	103	6122	271	15688	2532.009	TONN	881	1162	2070	2801
2107.941	TONN	1	13	11	78	KAP.25			93882		259156
2107.992	TONN	85	738	136	987						
2107.994	TONN	162	1396	498	3327	2601.130	TONN	-	-	3073	584
2107.995	TONN	26	364	60	894	2601.350	TONN	5768	1538	5772	1555
2107.999	TONN	411	11064	1106	28774	2601.450	TONN	11263	18032	31072	55390
KAP.21			55235		140229	2601.790	TONN	16028	4834	155601	66907
						2602.000	TONN	1294	360	3325	1127
2201.100	1000 L.	19	97	39	252	2603.400	TONN	2849	6234	5912	13248
2202.001	1000 L.	139	829	897	5106	2603.900	TONN	26175	4876	74818	13293
2202.008	1000 L.	667	3270	974	5142	2604.000	TONN	6446	1082	17926	2568
2203.106	1000 L.	40	241	98	586	KAP.26			36972		154941
2203.206	1000 L.	14	92	43	291						
2205.100	1000 L.	89	1725	211	5555	2701.110	TONN	7419	7415	20328	21425
2205.300	1000 L.	437	8430	1557	27481	2701.190	TONN	60624	30852	179553	91771
2205.400	1000 L.	1616	14496	3180	22750	2701.300	TONN	-	-	-	-
2205.500	1000 L.	34	837	70	1705	2703.100	TONN	1390	1677	3320	4221
2205.600	1000 L.	88	1421	198	2449	2704.101	TONN	18446	16639	69874	62575
2206.100	1000 L.	105	1752	329	5490	2704.105	TONN	11421	8676	38931	27236
2207.200	1000 L.	7	93	15	188	2704.300	TONN	1305	1435	10379	7769
2208.000	1000 L.	30	104	91	327	2706.000	TONN	53	233	71	338
2209.210	1000 L.	50	1835	144	5275	2707.190	TONN	427	792	1107	2194
2209.310	1000 L.	74	3877	166	7200	2707.300	TONN	-	-	-	-
2209.390	1000 L.	242	5992	650	11876	2708.100	TONN	4515	9248	22499	45199
2209.410	1000 L.	135	3279	350	8693	2709.000	TONN	144443	130227	441513	410367
2209.490	1000 L.	188	1613	311	2618	2710.010	KUB. M.	-	-	-	-
2209.510	1000 L.	12	195	74	1211	2710.110	KUB. M.	2	5	2	5

TABELL 10. FORTS. INNFØRSEL. VIKTIGERE VARER ETTER TOLLSAMARBEIDSRÅDETS NOMENKLATUR (CCCN).

VARENØR.	MENGDENHET	1987 JANUAR - M A R S 1987				VARENØR.	MENGDENHET	1987 JANUAR - M A R S 1987			
		M A R S	1987 JANUAR	M A R S	1987			M A R S	1987 JANUAR	M A R S	1987
		MENGDEN	VERDI	MENGDEN	VERDI			MENGDEN	VERDI	MENGDEN	VERDI
		1000 KR.		1000 KR.				1000 KR.		1000 KR.	
2710.120	KUB. M.	41760	47212	139949	137017	2854.000	TONN	894	3693	2437	9848
2710.200	KUB. M.	5403	6083	11830	11224	2857.000	TONN	26	348	57	758
2710.310	KUB. M.	1483	2107	4936	6536	2858.000	TONN	50	464	66	735
2710.320	KUB. M.	32052	27071	49224	43814	KAP.28			220477		646947
2710.340	KUB. M.	53	119	912	1452						
2710.401	KUB. M.	28465	28236	91201	96054	2901.120	TONN	-	-	-	-
2710.402	KUB. M.	-	-	5451	6359	2901.150	TONN	-	-	2096	4904
2710.500	KUB. M.	3717	3704	12577	11542	2901.301	TONN	25	524	62	1332
2710.651	KUB. M.	105681	98585	292455	275681	2901.309	TONN	201	367	411	862
2710.655	KUB. M.	5	7	8544	9344	2901.520	TONN	442	850	762	1515
2710.659	TONN	-	-	0	20	2901.530	TONN	522	1045	1490	2957
2710.701	KUB. M.	2410	1708	16558	14095	2901.560	TONN	1521	9160	7070	30929
2710.702	KUB. M.	16896	10623	78579	53054	2901.700	TONN	-	-	-	-
2710.709	KUB. M.	-	-	-	-	2901.909	TONN	105	1012	190	1732
2710.851	TONN	207	1019	544	2735	2902.140	TONN	43	214	187	969
2710.852	TONN	7509	30379	19210	83590	2902.160	TONN	79	340	319	1390
2710.855	TONN	194	1739	595	6940	2902.201	TONN	76	1122	234	2730
2710.901	TONN	45	368	178	1344	2902.205	TONN	7665	10675	20213	26884
2710.909	TONN	820	3312	1430	7652	2902.209	TONN	149	1731	306	3482
2711.100	TONN	81180	61578	237930	208813	2902.500	TONN	39	547	53	932
2712.000	TONN	62	691	205	1791	2903.100	TONN	13	106	72	501
2713.100	TONN	289	1488	1001	5205	2903.900	TONN	118	804	278	1680
2713.900	TONN	57	678	1029	4184	2904.100	TONN	3168	:	15058	:
2714.100	TONN	2139	2547	5481	5928	2904.209	TONN	1338	3413	3131	9202
2714.200	TONN	23723	23002	87532	74660	2904.300	TONN	489	1738	1128	3845
2716.000	TONN	82	712	364	1799	2904.700	TONN	58	743	79	1038
2717.000	MWH	52317 <sup>1)</sup>	6797 <sup>1)</sup>	113772 <sup>2)</sup>	15418 <sup>2)</sup>	2904.810	TONN	76	273	735	2186
KAP.27			567119		1759711	2904.830	TONN	1164	7011	1869	11404
						2904.870	TONN	127	1183	305	2867
2801.200	TONN	2629	3571	4243	5899	2904.891	TONN	149	1341	382	2962
2801.900	TONN	20	2085	52	5577	2904.899	TONN	80	515	181	1544
2803.000	TONN	584	2702	1409	6723	2904.900	TONN	43	1249	106	3071
2804.200	TONN	69	1733	125	2658	2905.900	TONN	11	732	58	1820
2804.800	TONN	-	-	0	5	2906.100	TONN	617	2228	803	3072
2805.900	TONN	38	1092	101	3871	2906.800	TONN	84	1930	202	5502
2806.200	TONN	358	154	996	617	2907.100	TONN	25	790	28	1165
2808.100	TONN	21	56	48	126	2908.200	TONN	182	901	363	1723
2810.000	TONN	341	1407	926	3835	2908.301	TONN	107	279	292	729
2812.000	TONN	21	128	234	1477	2908.309	TONN	106	614	1084	6052
2813.100	TONN	29	289	67	675	2908.900	TONN	39	2459	91	3151
2813.200	TONN	20	57	175	333	2909.900	TONN	46	2302	115	3213
2813.500	TONN	4	266	165	920	2911.904	TONN	2	167	13	958
2813.901	TONN	7	203	13	437	2911.908	TONN	110	1296	306	3751
2813.909	TONN	89	1396	345	4261	2913.100	TONN	5	41	260	894
2814.000	TONN	24	1409	52	2808	2913.200	TONN	2	16	158	547
2816.100	TONN	94	126	20647	18119	2913.909	TONN	14	315	137	1025
2816.900	TONN	96	98	20923	17845	2914.101	TONN	2004	:	4007	:
2817.110	TONN	209	587	999	2452	2914.105	TONN	1200	1044	2882	2564
2817.120	TONN	0	9	29	85	2914.210	TONN	31	102	407	1228
2817.210	TONN	9	66	64	310	2914.310	TONN	114	551	417	1647
2817.220	TONN	106	295	250	709	2914.320	TONN	8	78	297	1460
2818.000	TONN	3	79	74	668	2914.350	TONN	700	:	2035	:
2819.100	TONN	155	899	626	3984	2914.390	TONN	38	761	281	2401
2820.100	TONN	135330	134413	391380	393703	2914.400	TONN	459	2480	910	4872
2820.200	TONN	8100	6996	11512	10595	2914.505	TONN	20	229	91	1005
2820.300	TONN	104	749	214	1596	2914.601	TONN	31	262	43	495
2821.100	TONN	1	30	29	603	2914.605	TONN	119	1207	225	2603
2822.100	TONN	104	216	359	769	2914.805	TONN	10	66	48	311
2823.000	TONN	214	1455	713	4746	2914.901	TONN	24	109	37	358
2825.000	TONN	85	942	300	3259	2914.909	TONN	179	2877	419	7870
2828.900	TONN	31	662	52	1205	2915.130	TONN	210	1367	1007	6446
2829.200	TONN	278	1531	302	1882	2915.140	TONN	:	4631	:	12937
2829.901	TONN	1000	5142	2170	10124	2915.190	TONN	24	220	202	1608
2830.100	TONN	89	243	162	395	2915.310	TONN	33	308	44	437
2830.200	TONN	7563	8862	14856	17356	2915.321	TONN	242	1312	759	4068
2830.500	TONN	61	268	205	917	2915.322	TONN	69	362	171	912
2830.909	TONN	218	1892	1174	9712	2915.350	TONN	352	2566	827	6008
2831.300	TONN	156	149	677	995	2915.390	TONN	15	160	92	1046
2832.110	TONN	544	1526	1704	4790	2915.900	TONN	38	318	178	1618
2836.000	TONN	166	1497	393	3433	2916.140	TONN	115	1143	274	2837
2837.100	TONN	188	565	652	1959	2916.290	TONN	120	2488	276	4941
2837.900	TONN	91	210	286	656	2916.800	TONN	6	59	15	793
2838.100	TONN	796	911	2087	2478	2919.000	TONN	14	405	76	1289
2838.400	TONN	1481	1540	5812	6269	2921.000	TONN	56	746	115	1465
2838.650	TONN	310	1152	726	2590	2922.009	TONN	62	1195	231	4471
2838.900	TONN	84	490	2249	1742	2923.100	TONN	50	631	319	2353
2839.900	TONN	8	68	104	330	2923.901	TONN	23	222	99	959
2840.240	TONN	328	1613	689	3586	2923.909	TONN	169	8926	373	16143
2840.290	TONN	78	614	143	1180	2924.100	TONN	17	120	27	454
2840.300	TONN	18	175	48	540	2924.900	TONN	5	97	38	507
2840.400	TONN	495	1466	918	2747	2925.000	TONN	18	3136	70	9102
2840.900	TONN	600	2499	1364	5808	2926.900	TONN	38	188	92	667
2842.200	TONN	5555	5593	14053	14785	2928.000	TONN	3	151	17	523
2842.400	TONN	304	657	421	1221	2930.000	TONN	330	5073	708	10982
2842.900	TONN	62	428	356	2413	2931.001	TONN	31	257	104	841
2844.000	TONN	3	125	7	270	2931.009	TONN	13	287	55	1253
2845.100	TONN	246	498	355	723	2934.000	TONN	62	2308	234	11570
2845.200	TONN	323	1043	846	1703	2935.902	TONN	750	9750	750	9750
2845.900	TONN	67	213	994	2189	2935.909	TONN	410	5186	1118	14382
2846.101	TONN	516	1221	1546	3990	2936.000	TONN	4	88	11	313
2846.200	TONN	189	1417	282	2150	2938.000	TONN	37	3514	135	12256
2847.100	TONN	78	485	112	721	2939.900	TONN	0	619	0	1576
2847.900	TONN	94	930	183	1546	2942.000	TONN	1	78	1	458
2848.000	TONN	28	223	124	1017	2944.100	TONN	2	631	12	2537
2849.000	TONN	1	686	2	1918	2944.300	TONN	2	204	3	445
2850.000	TONN	2	2323	6	9654	KAP.29			140646		363436
2851.000	TONN	0	166	1	1161						
2852.000	TONN	0	20	0	106	3002.100	TONN	0	381	4	2810

1) FEBRUAR

2) JANUAR-FEBRUAR

TABELL 10. FORTS. INNFØRSEL. VIKTIGERE VARER ETTER TOLLSAMARBEIDSRÅDETS NOMENKLATUR (CCCN).

VARENR.	MENGDE- ENHET	M A R S 1987 JANUAR - M A R S 1987		VARENR.	MENGDE- ENHET	M A R S 1987 JANUAR - M A R S 1987					
		MENGDE	VERDI			MENGDE	VERDI	MENGDE	VERDI		
		1000 KR.				1000 KR.					
3002.900	TONN	7	4835	15	14526	3402.120	TONN	663	5130	1940	15661
3003.150	TONN	5	2176	21	7431	3402.190	TONN	203	2463	422	5025
3003.210	TONN	4	11355	5	12909	3402.310	TONN	969	7310	2464	17029
3003.290	TONN	7	2223	18	5244	3402.321	TONN	268	803	991	3053
3003.350	TONN	0	22	0	22	3402.329	TONN	91	245	388	961
3003.450	TONN	4	642	8	1749	3402.331	TONN	76	460	175	1179
3003.902	TONN	0	298	7	2067	3402.340	TONN	94	562	206	1153
3003.909	TONN	373	111354	1015	300161	3402.381	TONN	794	8297	2348	22161
3004.100	TONN	10	874	32	2859	3402.389	TONN	101	771	267	2806
3004.902	TONN	1	64	9	475	3402.391	TONN	81	877	159	1374
3004.903	TONN	28	2058	47	4372	3402.399	TONN	17	197	66	652
3004.904	TONN	2	132	7	525	3402.410	TONN	10	58	60	357
3004.909	TONN	30	3902	90	10586	3402.431	TONN	109	734	272	2030
3005.100	TONN	1	2221	3	7198	3402.481	TONN	459	3692	1202	9499
3005.200	TONN	3	1265	7	2964	3402.489	TONN	92	717	266	1995
3005.901	TONN	3	297	3	437	3402.491	TONN	48	303	168	1136
3005.909	TONN	4	1134	28	3362	3402.499	TONN	33	331	88	1034
KAP.30			145517		380281	3402.900	TONN	370	3712	1086	11280
3102.700	TONN	26	174	2676	2365	3403.001	TONN	32	733	107	1900
3102.800	TONN	2196	2523	4651	5174	3404.001	TONN	82	1582	159	2753
3102.900	TONN	2	27	61	477	3404.009	TONN	91	1102	305	3070
3103.200	TONN	-	-	26	27	3405.100	TONN	6	246	24	965
3104.200	TONN	34159	18730	68088	40320	3405.200	TONN	65	1664	168	3566
3104.300	TONN	9421	11426	26152	36595	3405.300	TONN	41	516	182	2930
3104.900	TONN	257	410	263	417	3405.400	TONN	155	657	413	1930
3105.200	TONN	9300	13864	17817	26806	3405.900	TONN	38	788	98	2026
3105.400	TONN	-	-	-	-	3406.001	TONN	119	2555	263	5529
3105.900	TONN	856	1937	1501	5014	3407.001	TONN	1	38	6	191
KAP.31			49243		117891	3407.009	TONN	2	269	5	592
3201.900	TONN	36	277	54	632	KAP.34			55489		147591
3203.000	TONN	30	490	106	1216	3501.100	TONN	20	272	64	851
3204.001	TONN	4	107	13	319	3501.500	TONN	1	24	677	14094
3204.009	TONN	8	621	47	2069	3501.700	TONN	18	228	41	584
3205.100	TONN	196	10392	562	30441	3502.408	TONN	94	581	239	1503
3205.900	TONN	64	2782	138	4940	3503.101	TONN	55	1462	113	3686
3207.200	TONN	451	6868	1288	17516	3504.009	TONN	36	628	101	1738
3207.901	TONN	3	78	7	186	3505.001	TONN	70	651	427	2294
3207.909	TONN	235	3874	673	11972	3505.002	TONN	90	404	198	714
3208.100	TONN	85	935	197	2093	3505.003	TONN	219	648	605	1786
3208.901	TONN	113	548	268	1240	3505.009	TONN	147	1249	401	3499
3208.909	TONN	23	787	83	2719	3506.001	TONN	8	276	55	957
3209.110	TONN	7	165	12	376	3506.008	TONN	695	8281	2054	21885
3209.191	TONN	19	298	25	405	3507.100	TONN	5	233	42	1982
3209.193	TONN	77	1247	248	3736	3507.900	TONN	9	442	37	1863
3209.199	TONN	93	2878	217	6532	KAP.35			15755		58930
3209.200	TONN	1	12	2	43	3601.001	TONN	11	262	11	279
3209.300	TONN	178	2175	348	4675	3601.002	TONN	7	603	26	2191
3209.400	TONN	55	862	127	1863	3601.009	TONN	3	275	6	613
3209.500	TONN	60	772	125	1993	3602.000	TONN	80	4424	250	12877
3209.709	TONN	771	15308	1961	41469	3604.100	TONN	3	1214	7	2293
3209.801	TONN	12	270	46	877	3604.200	TONN	-	-	0	95
3209.809	TONN	56	1724	239	4354	3604.900	TONN	45	8295	111	21588
3209.909	TONN	7	513	15	1315	3605.100	TONN	1	207	14	2456
3209.950	TONN	1	96	12	460	3605.900	TONN	23	5345	36	6892
3210.000	TONN	20	1334	36	2298	3606.000	TONN	53	1143	170	3160
3211.000	TONN	22	648	49	1334	3608.000	TONN	27	211	74	555
3212.001	TONN	132	2502	224	4127	KAP.36			21980		52999
3212.002	TONN	3038	7963	7389	20430	3701.100	TONN	20	3864	51	10326
3212.009	TONN	430	5851	1305	15808	3701.151	TONN	102	6378	280	17568
3213.110	TONN	17	554	37	1279	3701.159	TONN	51	7437	96	15492
3213.190	TONN	93	3440	257	8822	3701.905	TONN	4	1107	14	3247
3213.203	TONN	13	159	15	316	3701.907	TONN	4	750	12	2009
3213.909	TONN	4	229	15	641	3702.100	TONN	2	359	5	831
KAP.32			77105		199569	3702.210	TONN	1	295	2	556
3301.003	TONN	3	470	7	980	3702.311	TONN	1	308	2	583
3301.008	TONN	2	291	8	798	3702.319	TONN	3	312	7	1758
3304.001	TONN	10	2417	18	3582	3702.911	TONN	4	2913	6	4480
3304.009	TONN	45	3961	113	9776	3702.919	TONN	22	6419	63	14965
3306.111	TONN	7	1524	22	4611	3702.991	TONN	5	745	15	2032
3306.119	TONN	1	101	2	320	3702.992	TONN	12	2839	46	7966
3306.121	TONN	21	3641	64	9242	3702.999	TONN	14	2399	46	6732
3306.129	TONN	1	493	13	2320	3703.001	TONN	38	1912	66	4217
3306.210	TONN	132	10619	367	27313	3703.004	TONN	80	8563	249	26034
3306.220	TONN	3	524	9	1600	3705.009	TONN	2	1752	8	5068
3306.230	TONN	14	2277	34	5842	3707.000	TONN	3	1810	8	4278
3306.240	TONN	15	3324	38	7952	3708.000	TONN	301	10601	738	28095
3306.250	TONN	6	1043	18	2794	KAP.37			61377		158468
3306.290	TONN	43	3127	111	8449	3801.001	TONN	55	291	123	698
3306.300	TONN	10	1016	27	2792	3803.100	TONN	33	861	107	2134
3306.400	TONN	108	3016	460	10918	3803.900	TONN	27	228	194	1008
3306.500	TONN	5	457	15	1589	3805.100	TONN	1125	1440	5004	6630
3306.610	TONN	229	4968	703	13878	3805.200	TONN	43	155	395	1027
3306.620	TONN	16	607	30	1252	3808.101	TONN	34	137	63	250
3306.630	TONN	45	1530	141	4570	3809.100	TONN	25	195	46	505
3306.680	TONN	265	8417	663	20853	3811.100	TONN	33	1106	82	2621
3306.700	TONN	26	556	77	1560	3811.200	TONN	42	1868	67	3393
3306.910	TONN	40	3004	132	8487	3811.300	TONN	128	5584	263	9009
3306.990	TONN	58	1726	177	3907	3811.400	TONN	280	9589	386	11648
KAP.33			59107		155387	3811.501	TONN	18	168	133	1812
3401.100	TONN	76	453	281	1778	3811.509	TONN	216	5810	295	7929
3401.201	TONN	6	140	8	229	3812.001	TONN	82	188	304	742
3401.700	TONN	186	3198	511	8737	3812.009	TONN	62	1035	239	3352
3401.900	TONN	66	1029	186	3005	3813.100	TONN	19	299	69	766
3402.110	TONN	147	1096	443	2940						

TABELL 10. FORTS. INNFØRSEL. VIKTIGERE VARER ETTER TOLLSAMARBEIDSRÅDETS NOMENKLATUR (CCCN).

VARENR.	MENGDE- ENHET	M A R S 1987		JANUAR - M A R S 1987		VARENR.	MENGDE- ENHET	M A R S 1987		JANUAR - M A R S 1987	
		MENGDE	VERDI	MENGDE	VERDI			MENGDE	VERDI	MENGDE	VERDI
		1000 KR.		1000 KR.				1000 KR.		1000 KR.	
3813.901	TONN	20	358	55	794	3905.100	TONN	27	428	57	848
3813.909	TONN	42	561	149	2937	3905.200	TONN	21	376	38	679
3814.000	TONN	726	9341	1575	20954	3906.100	TONN	63	1320	138	3016
3815.000	TONN	4	119	9	282	3906.400	TONN	155	1459	287	3542
3816.000	TONN	3	506	11	1806	3906.500	TONN	83	363	188	978
3817.000	TONN	99	1198	232	2107	3907.210	TONN	41	1920	133	4954
3818.000	TONN	115	1925	319	5480	3907.220	TONN	11	658	19	1336
3819.100	TONN	86	3530	350	14446	3907.240	TONN	13	644	37	1715
3819.200	TONN	1222	6863	4269	23556	3907.290	TONN	23	1358	88	3968
3819.300	TONN	10	364	34	878	3907.310	TONN	143	2255	379	5821
3819.510	TONN	1061	4608	2866	11903	3907.321	TONN	82	2036	170	3575
3819.600	TONN	307	1437	970	5075	3907.322	TONN	190	5841	519	15233
3819.700	TONN	281	1972	1909	11081	3907.330	TONN	243	6745	656	18216
3819.901	TONN	16	57	89	389	3907.340	TONN	9	330	22	911
3819.904	TONN	15	206	38	517	3907.361	TONN	131	3470	733	8893
3819.909	TONN	4919	50650	11863	134733	3907.362	TONN	318	10231	399	23742
KAP.38			113492		292244	3907.371	TONN	257	3885	685	10978
						3907.379	TONN	808	13880	2217	36535
3901.010	TONN	248	5477	498	12557	3907.390	TONN	157	5314	399	13192
3901.100	TONN	2	154	29	989	3907.409	TONN	224	8964	597	24465
3901.211	TONN	160	1641	347	3955	3907.500	TONN	215	13734	524	32464
3901.218	TONN	33	608	84	1442	3907.600	TONN	360	9871	1115	28461
3901.230	TONN	126	2486	224	4989	3907.700	TONN	63	3431	105	6471
3901.313	TONN	199	900	456	2144	3907.800	TONN	78	5783	236	18525
3901.318	TONN	150	2482	366	6207	3907.902	TONN	5	234	8	425
3901.330	TONN	46	840	67	1424	3907.903	TONN	4	192	8	452
3901.350	TONN	-	-	0	54	3907.904	TONN	3	629	4	1645
3901.411	TONN	293	2849	668	6703	3907.905	TONN	25	723	58	1587
3901.412	TONN	379	4314	990	11536	3907.906	TONN	5	433	9	848
3901.419	TONN	309	4311	878	13431	3907.908	TONN	2	246	7	813
3901.430	TONN	143	6505	365	16520	3907.911	TONN	40	735	73	1586
3901.450	TONN	77	2208	181	4456	3907.912	TONN	154	7202	391	19533
3901.510	TONN	93	2421	257	6281	3907.999	TONN	1535	67959	3575	168325
3901.530	TONN	20	682	87	3342	KAP.39			474089		1244309
3901.550	TONN	19	866	51	2032						
3901.610	TONN	248	4349	630	10767	4001.200	TONN	316	1929	851	5197
3901.620	TONN	38	1269	85	2510	4002.110	TONN	132	712	469	2857
3901.650	TONN	66	3186	143	5553	4002.190	TONN	82	1012	142	2050
3901.700	TONN	159	6930	344	17121	4002.300	TONN	122	935	306	2653
3901.810	TONN	218	4206	747	14890	4002.400	TONN	32	657	72	1432
3901.850	TONN	19	1039	77	2919	4002.600	TONN	267	1817	709	4611
3901.912	TONN	468	5126	1658	17973	4002.700	TONN	1	26	13	1403
3901.919	TONN	203	4281	680	11391	4002.801	TONN	172	2350	647	8815
3901.990	TONN	67	3116	119	5941	4002.809	TONN	52	973	137	2201
3902.016	TONN	5	100	7	155	4004.000	TONN	97	79	233	232
3902.020	TONN	2	214	6	577	4005.001	TONN	6	209	31	822
3902.100	TONN	1	92	15	1637	4005.009	TONN	295	3527	839	10350
3902.211	TONN	3650	22303	9144	56406	4006.101	TONN	16	215	18	249
3902.215	TONN	3293	19062	9382	53451	4006.104	TONN	19	264	43	782
3902.231	TONN	322	7863	1000	22508	4006.209	TONN	29	459	77	1263
3902.232	TONN	675	17770	1713	41539	4006.909	TONN	1	82	19	672
3902.240	TONN	118	2687	259	6363	4008.104	TONN	42	793	140	2392
3902.250	TONN	13	332	27	748	4008.109	TONN	16	458	37	1050
3902.310	TONN	240	1785	986	6497	4008.204	TONN	28	593	79	1821
3902.330	TONN	188	4051	600	12610	4008.205	TONN	2	220	6	397
3902.350	TONN	7	383	25	922	4008.208	TONN	95	2375	262	7044
3902.361	TONN	1319	11545	3640	32028	4008.501	TONN	43	1222	76	2185
3902.362	TONN	143	2042	580	8595	4008.508	TONN	80	2726	211	6953
3902.369	TONN	128	1570	419	5125	4009.100	TONN	82	3172	189	7104
3902.371	TONN	147	4412	338	10448	4009.500	TONN	49	3917	102	6142
3902.379	TONN	91	1735	368	6326	4009.911	TONN	35	731	78	1624
3902.380	TONN	3	96	16	488	4009.919	TONN	119	4624	326	13840
3902.411	TONN	3254	18865	7985	46537	4009.990	TONN	110	3728	321	10901
3902.419	TONN	44	716	132	1635	4010.500	TONN	20	2014	51	4986
3902.421	TONN	39	908	92	1889	4010.600	TONN	13	679	83	3290
3902.425	TONN	377	6633	966	16685	4010.900	TONN	7	763	18	2505
3902.428	TONN	791	12808	2377	38683	4011.101	TONN	1	31	1	81
3902.431	TONN	159	5802	442	16282	4011.210	TONN	23	684	37	1337
3902.432	TONN	399	9663	1066	26762	4011.221	TONN	35	1079	102	2770
3902.433	TONN	664	15241	1722	40512	4011.228	TONN	3	100	4	130
3902.440	TONN	570	7753	1334	18756	4011.293	TONN	5	98	21	412
3902.450	TONN	149	4580	459	12516	4011.297	TONN	0	7	16	255
3902.490	TONN	107	263	279	647	4011.298	TONN	3	130	8	346
3902.561	TONN	590	4201	1569	11970	4011.310	STK.	120737	3021	200313	4942
3902.569	TONN	48	883	103	1939	4011.320	STK.	12831	4307	20021	6637
3902.590	TONN	10	291	17	558	4011.330	STK.	330010	84964	677252	170278
3902.610	TONN	71	863	205	2552	4011.340	STK.	23521	20226	46735	44569
3902.629	TONN	27	635	54	1206	4011.350	STK.	7	9	665	1138
3902.630	TONN	8	396	24	1134	4011.360	STK.	2277	778	5634	2017
3902.650	TONN	3	171	7	399	4011.370	STK.	2643	2837	6333	6945
3902.710	TONN	667	7437	2505	25987	4011.380	STK.	23466	608	50137	1634
3902.730	TONN	132	3470	336	9150	4011.403	STK.	4484	6073	10090	16394
3902.750	TONN	7	302	29	1077	4011.407	STK.	2727	510	11040	2496
3902.900	TONN	437	7002	1160	19084	4011.514	STK.	5101	1381	8062	2625
3903.001	TONN	3	159	7	393	4011.517	STK.	135	70	200	176
3903.107	TONN	15	1651	29	3128	4011.594	TONN	41	568	98	1161
3903.108	TONN	32	2096	74	4598	4011.597	TONN	52	300	91	385
3903.109	TONN	34	1609	140	4598	4011.704	TONN	45	809	139	2458
3903.201	TONN	11	276	37	805	4012.100	TONN	3	504	7	1396
3903.209	TONN	25	345	50	852	4012.900	TONN	4	511	10	1331
3903.401	TONN	25	317	59	756	4013.109	TONN	53	2804	177	8833
3903.409	TONN	24	516	71	1438	4013.901	TONN	0	60	1	108
3903.509	TONN	6	192	16	609	4013.909	TONN	0	128	2	391
3903.619	TONN	7	174	9	264	4014.100	TONN	41	5716	124	17172
3903.711	TONN	5	124	19	360	4014.200	TONN	72	5922	172	15063
3903.719	TONN	63	1204	183	4073	4014.300	TONN	58	1200	200	3265
3904.001	TONN	14	2988	40	7283	4014.900	TONN	137	5612	401	15689
						4016.000	TONN	4	80	26	364
						KAP.40			196194		454317

TABELL 10. FORTS. INNFØRSEL. VIKTIGERE VARER ETTER TOLLSAMARBEIDSRÅDETS NOMENKLATUR (CCCN).

VARENR.	MENGDE- ENHET	M A R S 1987 JANUAR -		M A R S 1987		VARENR.	MENGDE- ENHET	M A R S 1987 JANUAR -		M A R S 1987	
		MENGDE	VERDI	MENGDE	VERDI			MENGDE	VERDI	MENGDE	VERDI
		1000 KR.		1000 KR.				1000 KR.		1000 KR.	
4101.310	TONN	272	4053	795	12706	4405.920	KUB. M.	230	1659	842	5742
4101.510	TONN	0	10	1	20	4405.930	KUB. M.	-	-	49	182
4101.590	TONN	-	-	6	477	4405.990	KUB. M.	514	1694	1822	6066
4102.140	TONN	1	157	1	319	4407.000	KUB. M.	59	160	145	196
4102.402	TONN	3	249	5	505	4409.100	KUB. M.	32284	12672	112878	44557
4102.404	TONN	6	605	22	2476	4409.900	TONN	74	220	301	838
4102.405	TONN	2	413	8	1529	4411.110	TONN	227	1129	601	3095
4102.509	TONN	3	277	5	611	4411.120	TONN	560	2395	1265	5645
4102.901	TONN	56	10772	189	36057	4411.150	TONN	244	845	625	2145
4102.902	TONN	11	1360	29	3593	4412.200	TONN	58	125	190	386
4102.904	TONN	3	425	4	612	4413.100	KV. M.	6037	1488	30838	4640
4102.905	TONN	3	494	11	1871	4413.210	KUB. M.	2391	4910	4927	10051
4102.909	TONN	3	341	6	638	4413.250	KUB. M.	7193	15613	19331	40954
4103.901	TONN	0	7	0	10	4413.290	KUB. M.	9058	14236	25837	40310
4103.903	TONN	3	947	14	5303	4413.300	KUB. M.	235	1553	820	5732
4103.909	TONN	0	15	1	287	4414.111	KUB. M.	152	929	223	1311
4104.903	TONN	0	35	1	164	4414.119	KUB. M.	509	3015	1429	8754
4106.009	TONN	1	95	1	199	4414.129	KUB. M.	259	1269	570	4753
KAP.41			21211		70283	4414.159	KUB. M.	14	75	133	430
						4414.919	KUB. M.	33	220	121	596
4201.000	TONN	9	1628	27	3670	4414.929	KUB. M.	67	346	138	939
4202.110	STK.	1080	228	16751	1646	4414.991	KUB. M.	10	97	28	338
4202.190	STK.	32399	2902	52769	5628	4414.999	KUB. M.	373	2266	1016	5967
4202.210	STK.	46259	5946	134542	15483	4415.211	KUB. M.	371	1625	756	3448
4202.220	STK.	103631	1843	271907	4653	4415.219	KUB. M.	2372	8977	7196	25337
4202.230	STK.	10163	1828	22468	4960	4415.221	KUB. M.	258	1232	895	3822
4202.290	STK.	56411	1781	122173	4139	4415.229	KUB. M.	1339	5864	3761	16723
4202.420	STK.	27378	1105	52870	2619	4415.292	KUB. M.	149	673	357	1742
4202.430	STK.	79156	4064	265225	13148	4415.293	KUB. M.	237	920	587	2084
4202.511	STK.	9715	489	32024	1239	4415.295	KUB. M.	215	885	789	3384
4202.512	STK.	196615	6076	615979	14192	4415.296	KUB. M.	1621	6283	4843	17776
4202.519	STK.	39938	395	52470	866	4415.402	KUB. M.	61	247	106	529
4202.520	STK.	127331	804	661635	3244	4415.403	KUB. M.	235	1380	654	2698
4202.530	STK.	8157	992	26229	2393	4415.405	KUB. M.	7	23	131	624
4202.540	STK.	12004323	3719	29605560	9490	4415.406	KUB. M.	723	3502	1542	7947
4202.580	STK.	224266	2860	428057	7325	4416.009	TONN	75	263	259	843
4202.810	STK.	29020	1404	67574	2771	4417.000	TONN	108	1210	289	3201
4202.899	STK.	24168	1323	128347	3716	4418.010	KUB. M.	5864	7869	16017	21030
4202.911	STK.	11234	411	26768	926	4418.020	KUB. M.	1348	1743	3426	4670
4202.915	STK.	25129	930	54622	1645	4418.030	KUB. M.	1633	5726	3134	10907
4202.919	STK.	9061	391	15664	602	4418.070	KUB. M.	456	1579	1181	3482
4202.998	STK.	40093	1112	136000	2807	4418.090	KUB. M.	702	1402	1746	3093
4203.102	PAR	269326	1898	585156	4764	4419.001	TONN	25	1361	68	3150
4203.109	PAR	68151	871	476071	4161	4419.009	TONN	144	3474	392	8089
4203.200	PAR	30006	1574	65034	3617	4420.001	TONN	15	1090	40	2390
4203.304	STK.	30886	13107	63017	30584	4420.009	TONN	23	1313	63	3351
4203.305	STK.	7759	3973	19393	7848	4421.900	TONN	89	1177	321	2910
4203.306	STK.	10085	9037	27305	23491	4423.101	TONN	643	6125	2546	22513
4203.309	STK.	22596	9420	51566	23825	4423.109	TONN	445	4986	780	10703
4203.901	TONN	33	8999	82	22194	4423.200	KV. M.	68196	9564	196458	27578
4203.902	TONN	1	512	1	1504	4423.301	STK.	5679	10731	16332	29439
4203.909	TONN	2	1050	7	3344	4423.302	STK.	618	867	1441	1799
4205.000	TONN	9	1438	25	2591	4423.305	STK.	11164	10228	29398	25251
KAP.42			94628		236047	4423.306	STK.	4608	1778	9297	3798
						4423.309	TONN	131	2473	425	7385
4301.301	STK.	2550	1561	65737	40863	4423.401	STK.	3387	4838	11594	14971
4301.302	STK.	680	1388	16220	32443	4423.409	STK.	1396	784	4693	1649
4301.309	STK.	74533	47681	86123	66729	4423.910	STK.	529	2635	1933	6820
4302.200	TONN	1	2495	1	4011	4423.990	TONN	1091	11816	2524	30871
4302.300	TONN	0	455	1	963	4424.900	TONN	54	1071	138	2744
4302.450	TONN	2	666	3	986	4425.101	TONN	39	1111	115	2994
4302.709	TONN	2	954	5	2397	4425.102	TONN	53	235	169	557
4302.902	TONN	0	478	1	1349	4427.100	TONN	26	2069	84	5763
4302.909	TONN	0	28	1	1360	4427.900	TONN	137	5254	351	11552
4303.002	TONN	1	2137	7	10167	4428.901	TONN	0	8	7	267
4303.004	TONN	2	4920	6	16296	4428.903	TONN	2595	5558	6382	14033
4303.007	TONN	3	2915	15	15696	4428.908	TONN	879	10203	2121	24498
KAP.43			238824		368858	KAP.44			345580		945540
4401.100	KUB. M.	338	140	2869	1104	4503.900	TONN	3	142	19	1397
4401.910	KUB. M.	242	79	718	273	4504.101	TONN	25	640	67	1836
4401.920	KUB. M.	589	261	937	500	4504.102	TONN	1	17	21	535
4401.930	KUB. M.	7868	1396	28177	4963	4504.300	TONN	26	570	65	1499
4401.990	KUB. M.	4	9	1088	371	4504.901	TONN	2	160	4	398
4402.000	TONN	350	1143	2555	4068	4504.909	TONN	22	519	43	1161
4403.100	KUB. M.	17650	6974	42039	17311	KAP.45			2089		6937
4403.350	KUB. M.	4265	1155	4367	1185						
4403.490	KUB. M.	5000	1774	11468	4257	4602.100	TONN	4	226	15	698
4403.603	KUB. M.	15720	6601	48231	19679	4602.909	TONN	30	248	42	539
4403.604	KUB. M.	3	6	9383	3702	4603.003	TONN	44	1581	114	2948
4403.605	KUB. M.	52984	20067	154797	59327	4603.009	TONN	23	942	63	2497
4403.607	KUB. M.	14141	3753	33342	9001	KAP.46			3089		6890
4403.608	KUB. M.	-	-	-	-						
4403.700	KUB. M.	1740	2010	3317	4343	4701.109	TONN	377	1275	1061	3446
4403.900	KUB. M.	1773	918	2758	1424	4701.200	TONN	847	1783	2812	5861
4404.200	KUB. M.	56	92	72	123	4701.305	TONN	54	144	141	316
4404.900	KUB. M.	-	-	19	95	4701.309	TONN	358	1277	2074	8439
4405.110	KUB. M.	985	1781	1582	2934	4701.400	TONN	4697	19571	13322	54621
4405.120	KUB. M.	6892	12286	18720	33353	4701.505	TONN	118	374	294	912
4405.150	KUB. M.	3925	5664	12466	15435	4701.509	TONN	315	1082	1500	5207
4405.160	KUB. M.	19961	36525	55630	100352	4701.600	TONN	609	2302	1350	5152
4405.190	KUB. M.	10171	13763	31329	42961	4702.010	TONN	554	881	1280	1811
4405.410	KUB. M.	741	3055	1936	7910	4702.090	TONN	1493	1480	4071	3980
4405.420	KUB. M.	989	4338	2750	12575	KAP.47			30204		89863
4405.440	KUB. M.	132	589	296	1275						
4405.450	KUB. M.	460	673	1078	1530	4801.171	TONN	1517	7677	3269	17193
4405.910	KUB. M.	122	628	234	1132	4801.179	TONN	212	1267	553	3527
						4801.190	TONN	743	5636	2103	14849

TABELL 10. FORTS. INNFØRSEL. VIKTIGERE VARER ETTER TOLLSAMARBEIDSRÅDETS NOMENKLATUR (CCCN).

VARENR.	MENGDE- ENHET	M A R S 1987		JANUAR - M A R S 1987		VARENR.	MENGDE- ENHET	M A R S 1987		JANUAR - M A R S 1987	
		MENGDE	VERDI	MENGDE	VERDI			MENGDE	VERDI	MENGDE	VERDI
		1000 KR.		1000 KR.				1000 KR.		1000 KR.	
4801.210	TONN	453	3537	1475	11424	4906.000	TONN	3	477	13	3733
4801.260	TONN	-	-	3	112	4907.000	TONN	0	4	1	152
4801.280	TONN	1531	4126	4398	11956	4908.000	TONN	4	1259	14	3750
4801.310	TONN	78	291	311	1240	4909.000	TONN	31	2584	105	8399
4801.340	TONN	166	1065	324	2104	4910.000	TONN	1	129	48	3175
4801.410	TONN	175	905	265	1417	4911.201	TONN	4	174	12	602
4801.441	TONN	2667	8984	7516	26203	4911.209	TONN	1859	47160	5469	133610
4801.442	TONN	806	3856	1874	8982	4911.903	TONN	2	189	6	560
4801.491	TONN	318	1854	1020	4813	4911.904	TONN	53	5213	117	14521
4801.492	TONN	906	5426	2527	14985	4911.905	TONN	45	1827	152	5226
4801.496	TONN	110	570	351	2251	4911.906	TONN	9	304	40	847
4801.497	TONN	45	203	85	547	4911.909	TONN	395	16432	1306	48923
4801.801	TONN	122	642	366	1948	KAP.49			126414		397194
4801.803	TONN	17	83	43	222						
4801.806	TONN	12	149	104	544	5009.000	TONN	1	622	3	1711
4801.808	TONN	145	1684	467	4783	KAP.50			660		1876
4801.809	TONN	1377	5094	3619	13550						
4801.900	TONN	24	209	99	785	5101.110	TONN	22	1167	84	3742
4803.001	TONN	23	28	32	134	5101.121	TONN	71	1521	267	5443
4803.009	TONN	6	213	11	372	5101.129	TONN	77	2748	254	8713
4804.919	TONN	13	73	38	298	5101.191	TONN	31	971	192	5218
4804.999	TONN	440	2402	1368	7114	5101.199	TONN	32	1278	116	4580
4805.100	TONN	25	345	87	994	5101.210	TONN	38	1065	81	2265
4805.300	TONN	1062	10153	3228	30052	5101.221	TONN	-	-	4	103
4805.500	TONN	99	1103	222	2686	5101.229	TONN	29	815	71	2239
4805.909	TONN	20	122	43	313	5101.291	TONN	10	258	53	1470
4807.001	TONN	158	1534	302	3791	5101.299	TONN	49	2018	162	6207
4807.110	TONN	58	587	147	1214	5101.409	TONN	6	566	42	2089
4807.190	TONN	66	615	205	1677	5101.700	TONN	6	348	25	1329
4807.200	TONN	78	485	251	1803	5101.900	TONN	1	153	3	338
4807.310	TONN	8190	55104	18714	125630	5102.100	TONN	61	3648	129	7385
4807.392	TONN	434	2988	1266	8667	5103.100	TONN	2	238	5	702
4807.398	TONN	332	2503	898	6727	5104.200	TONN	22	878	57	2573
4807.400	TONN	82	1891	201	4601	5104.300	TONN	92	6092	226	17840
4807.500	TONN	69	1131	244	4295	5104.400	TONN	6	645	21	2313
4807.700	TONN	2077	22453	5934	63461	5104.600	TONN	39	1494	123	4548
4807.810	TONN	135	1856	342	4474	5104.700	TONN	8	808	25	3416
4807.820	TONN	125	1585	284	3411	5104.900	TONN	8	362	19	978
4807.890	TONN	330	3991	940	10941	KAP.51			27475		84344
4807.903	TONN	136	1624	449	5916						
4807.904	TONN	521	8298	1657	26042	5201.000	TONN	0	14	0	91
4807.908	TONN	433	5501	935	11664	KAP.52			89		217
4808.000	TONN	1	61	4	403						
4810.001	TONN	4	117	17	474	5301.100	TONN	22	646	22	646
4810.009	TONN	44	3183	121	8851	5301.900	TONN	57	1373	160	4068
4811.000	TONN	173	6131	406	12740	5305.100	TONN	43	1679	224	7460
4813.100	TONN	5	197	33	865	5305.900	TONN	16	148	31	589
4813.901	TONN	34	764	174	3669	5306.100	TONN	3	360	5	715
4813.909	TONN	14	112	16	183	5307.101	TONN	12	710	51	3037
4814.100	TONN	180	3623	566	11383	5307.102	TONN	25	1871	39	3177
4814.200	TONN	21	585	53	1928	5307.501	TONN	4	379	19	1490
4814.900	TONN	7	135	32	535	5307.502	TONN	2	144	13	1145
4815.101	TONN	39	1796	127	5178	5308.000	TONN	0	74	4	658
4815.109	TONN	21	356	133	1486	5310.201	TONN	11	1248	29	3458
4815.200	TONN	95	1650	287	5512	5310.202	TONN	3	542	17	2859
4815.301	TONN	1045	8988	3987	32300	5310.800	TONN	6	1273	16	2964
4815.309	TONN	405	2972	1369	9572	5311.100	TONN	2	431	7	1288
4815.400	TONN	642	4645	1537	11273	5311.200	TONN	2	531	8	1937
4815.902	TONN	14	159	21	308	5311.300	TONN	1	64	3	392
4815.904	TONN	60	1024	132	1983	5311.400	TONN	6	542	10	1128
4815.905	TONN	34	258	111	875	5311.500	TONN	1	164	3	614
4815.909	TONN	683	7095	1794	18877	KAP.53			12227		38005
4816.110	TONN	497	5463	1342	14464						
4816.191	TONN	197	2546	537	6364	5403.000	TONN	1	60	17	700
4816.199	TONN	763	11873	1842	29537	5405.010	TONN	1	192	4	720
4816.200	TONN	115	799	353	2471	5405.090	TONN	4	454	9	1051
4816.300	TONN	132	2818	352	7503	KAP.54			897		2851
4816.400	TONN	59	1614	136	3537						
4816.909	TONN	760	10135	2024	26542	5501.000	TONN	349	1522	685	3168
4818.010	TONN	55	1215	191	4046	5502.000	TONN	25	196	149	1130
4818.020	TONN	60	1181	148	3125	5503.100	TONN	48	423	102	881
4818.050	TONN	290	7211	700	16005	5503.909	TONN	32	396	107	1208
4818.060	TONN	131	2800	254	5812	5505.100	TONN	1	59	2	219
4818.070	TONN	65	2109	186	5694	5505.300	TONN	58	1762	134	3809
4818.090	TONN	596	11133	1314	25175	5505.400	TONN	150	3872	369	9249
4819.000	TONN	235	12467	610	32293	5505.600	TONN	55	1750	169	4981
4820.000	TONN	302	1846	839	5155	5505.700	TONN	10	219	20	431
4821.100	TONN	156	1507	445	4308	5506.100	TONN	5	786	8	1186
4821.600	TONN	159	3553	412	9457	5506.900	TONN	36	4215	81	9261
4821.700	TONN	1900	24060	4539	59122	5508.900	TONN	2	121	5	286
4821.800	TONN	149	3919	331	9282	5509.101	TONN	4	412	10	1172
4821.920	TONN	576	10564	1590	29259	5509.109	TONN	112	4412	318	10653
4821.940	TONN	1	115	5	385	5509.211	TONN	3	304	12	1114
4821.991	TONN	5	227	13	646	5509.212	TONN	13	1530	49	5743
4821.993	TONN	63	1745	237	5574	5509.213	TONN	31	3171	86	9144
4821.994	TONN	0	29	3	182	5509.214	TONN	10	945	32	3474
4821.997	TONN	1	48	4	100	5509.291	TONN	17	947	32	2068
4821.999	TONN	184	4980	499	14295	5509.292	TONN	20	3348	72	9468
KAP.48			351176		922684	5509.293	TONN	31	2778	116	8909
						5509.294	TONN	130	11291	350	29147
4901.101	TONN	517	16266	1690	48635	5509.700	TONN	1	178	8	514
4901.102	TONN	196	17267	626	50322	5509.812	TONN	10	968	27	3141
4901.200	TONN	50	1137	90	2699	5509.813	TONN	18	1159	99	5654
4901.900	TONN	36	2592	137	8945	5509.814	TONN	1	104	1	256
4902.000	TONN	480	10401	2981	53258	5509.891	TONN	7	419	9	677
4903.000	TONN	22	699	109	2498	5509.892	TONN	7	1030	17	2507
4904.009	TONN	2	377	9	1392	5509.893	TONN	8	722	26	2215
4905.100	TONN	22	1916	75	5900	5509.894	TONN	21	3051	47	7094

TABELL 10. FORTS. INNFØRSEL. VIKTIGERE VARER ETTER TOLLSAMARBEIDSRÅDETS NOMENKLATUR (CCCN).

VARENR.	MENGDENHET	1987 JANUAR - M A R S 1987				VARENR.	MENGDENHET	1987 JANUAR - M A R S 1987			
		M A R S		M A R S				M A R S		M A R S	
		MENGDE	VERDI	MENGDE	VERDI			MENGDE	VERDI	MENGDE	VERDI
		1000 KR.		1000 KR.				1000 KR.		1000 KR.	
KAP.55			52277		139429	5907.001	TONN	9	390	17	897
						5907.008	TONN	13	307	16	558
5601.120	TONN	14	234	43	907	5908.200	TONN	7	402	15	715
5601.140	TONN	143	1919	632	8346	5908.300	TONN	39	1063	61	2252
5601.190	TONN	45	565	134	1984	5908.908	TONN	123	8192	315	22648
5601.200	TONN	292	3815	632	8074	5910.100	TONN	116	1859	312	5090
5604.120	TONN	34	582	59	1011	5910.900	TONN	12	265	25	469
5604.140	TONN	19	227	58	1123	5911.100	TONN	3	93	4	135
5605.100	TONN	82	3446	232	11444	5911.909	TONN	11	1006	31	2283
5605.200	TONN	15	656	31	1402	5912.008	TONN	3	557	27	2681
5605.300	TONN	13	1015	42	3002	5913.101	TONN	3	419	8	974
5605.400	TONN	2	86	9	365	5914.100	TONN	5	427	7	705
5605.500	TONN	13	439	26	803	5915.000	TONN	1	85	5	380
5605.900	TONN	0	7	0	18	5916.009	TONN	1	144	5	610
5606.110	TONN	9	948	36	3241	5917.001	TONN	1	340	4	916
5606.150	TONN	10	1139	23	2761	5917.002	TONN	14	7594	43	22528
5606.200	TONN	19	906	77	2711	5917.005	TONN	1	770	6	2763
5607.101	TONN	28	3352	63	7119	5917.008	TONN	1	249	3	889
5607.109	TONN	46	4462	119	12157	5917.011	TONN	15	2657	28	5927
5607.201	TONN	10	1096	53	5021	5917.014	TONN	4	433	8	1426
5607.209	TONN	91	6320	330	19724	5917.017	TONN	2	1133	7	4715
5607.301	TONN	10	1324	20	3083	5917.019	TONN	19	1852	45	5655
5607.309	TONN	7	935	21	3195	KAP.59			72564		189983
5607.401	TONN	7	683	21	1641						
5607.409	TONN	10	1161	66	5993	6001.101	TONN	56	4815	138	11468
5607.501	TONN	2	256	8	1192	6001.102	TONN	31	2822	90	7924
5607.509	TONN	12	1389	28	3191	6001.501	TONN	4	430	9	941
5607.601	TONN	12	912	21	1777	6001.502	TONN	1	151	6	492
5607.609	TONN	15	1119	37	3059	6001.600	TONN	0	35	1	151
5607.701	TONN	3	514	8	1164	6001.700	TONN	8	976	30	3464
5607.709	TONN	15	1208	45	3738	6001.900	TONN	4	456	7	829
5607.809	TONN	0	29	0	61	6002.101	PAR	16245	282	70702	708
5607.911	TONN	3	391	7	745	6002.109	PAR	3598	141	7008	214
5607.919	TONN	13	1032	47	3415	6002.910	PAR	331	11	43687	521
5607.991	TONN	1	150	2	299	6002.920	PAR	38582	156	290039	1043
5607.999	TONN	2	247	6	768	6002.930	PAR	26278	174	47739	452
KAP.56			43732		127085	6002.990	PAR	214	5	13291	209
						6003.120	DUS.PAR	23962	1633	79498	4856
5710.001	TONN	11	417	43	1219	6003.140	DUS.PAR	5772	295	18211	1405
5710.009	TONN	16	303	58	1176	6003.190	DUS.PAR	198216	11295	410884	24287
KAP.57			1072		3287	6003.220	DUS.PAR	104343	2939	214489	6596
						6003.290	DUS.PAR	20628	1074	66426	3680
5801.100	TONN	14	3044	52	11509	6003.920	DUS.PAR	5226	349	11595	818
5801.500	TONN	14	2044	31	4098	6003.941	DUS.PAR	8685	423	46955	2770
5802.101	TONN	5	600	9	861	6003.949	DUS.PAR	4595	221	20136	1235
5802.109	TONN	1	51	32	811	6003.990	DUS.PAR	34777	1753	68825	4141
5802.200	TONN	142	5836	416	16756	6004.120	STK.	71070	2765	171988	5799
5802.300	TONN	68	4714	148	10480	6004.150	STK.	989268	25541	2415197	62865
5802.400	TONN	18	1213	57	2945	6004.190	STK.	31918	1379	78773	2962
5802.500	TONN	1682	42049	4783	115743	6004.220	STK.	14684	764	32676	1590
5802.600	TONN	57	2402	175	7364	6004.250	STK.	96109	3719	262536	8782
5802.700	TONN	113	3298	282	7940	6004.290	STK.	1242	54	2219	102
5802.800	TONN	14	517	40	1218	6004.620	STK.	1745592	10054	5604422	28476
5802.901	TONN	23	1185	89	3908	6004.650	STK.	65473	1128	224025	3331
5802.903	TONN	7	268	17	462	6004.690	STK.	82166	787	129012	1671
5802.909	TONN	24	935	67	2173	6004.720	STK.	11247	340	134643	3351
5803.000	TONN	1	206	2	678	6004.750	STK.	415473	4245	1495289	13311
5804.210	TONN	12	1459	42	4636	6004.790	STK.	28743	531	59813	1125
5804.250	TONN	2	164	5	535	6004.820	STK.	1108027	2799	1663807	7717
5804.300	TONN	0	56	4	451	6004.840	STK.	4074	67	11272	448
5804.500	TONN	16	1557	26	2617	6004.850	STK.	945557	8169	2881847	23679
5804.900	TONN	0	60	2	312	6004.890	STK.	14498	158	36882	476
5805.004	TONN	18	2138	50	5292	6004.950	STK.	82905	1366	313554	4011
5805.006	TONN	3	338	7	878	6005.120	STK.	47326	4902	123128	14217
5805.009	TONN	8	845	11	1521	6005.150	STK.	144646	15718	434954	38019
5806.001	TONN	1	370	2	998	6005.190	STK.	16806	1171	33125	3107
5806.009	TONN	2	216	2	475	6005.220	STK.	153252	7353	310919	15002
5807.001	TONN	5	266	9	548	6005.250	STK.	25756	1188	38211	1543
5807.005	TONN	1	309	5	1017	6005.290	STK.	2072	251	7776	537
5809.005	TONN	1	175	2	460	6005.320	STK.	308808	25675	891908	71394
5810.000	TONN	10	2681	19	5396	6005.340	STK.	53097	8266	224816	31099
KAP.58			79477		213639	6005.350	STK.	812636	58740	2427171	174016
						6005.390	STK.	33108	3539	80634	7710
5901.101	TONN	3	104	22	572	6005.420	STK.	54833	4916	157819	14905
5901.109	TONN	10	353	12	453	6005.440	STK.	3738	657	4749	798
5901.210	TONN	22	613	74	2258	6005.450	STK.	118099	5854	330297	16103
5901.220	TONN	3	222	6	472	6005.490	STK.	6322	521	11535	1244
5901.401	TONN	25	986	76	2963	6005.620	STK.	119791	18612	328029	45895
5901.409	TONN	14	873	31	2111	6005.640	STK.	4064	841	18755	3013
5902.100	TONN	156	3059	308	6230	6005.650	STK.	331762	24444	863696	61762
5902.904	TONN	5	200	16	612	6005.690	STK.	13950	2045	26737	3492
5902.905	TONN	102	3065	318	9876	6005.821	STK.	11119	1568	39834	2674
5902.906	TONN	2	199	6	461	6005.822	STK.	16690	2192	56628	7414
5902.908	TONN	67	2014	197	5623	6005.842	STK.	530	116	5377	739
5902.909	TONN	11	721	47	1684	6005.851	STK.	10059	1112	24489	2203
5903.100	TONN	218	9979	533	24576	6005.852	STK.	307228	11437	735620	24959
5903.900	TONN	95	3534	234	9778	6005.892	STK.	4145	249	11254	827
5904.011	TONN	100	2866	178	4957	6005.920	TONN	6	1407	21	3122
5904.018	TONN	4	197	8	265	6005.991	TONN	25	1604	76	4883
5904.021	TONN	7	336	19	598	6005.999	TONN	12	1707	32	4049
5904.029	TONN	71	1492	152	3565	6006.100	TONN	3	285	11	897
5904.030	TONN	7	119	32	587	6006.300	TONN	0	152	1	342
5904.090	TONN	21	1235	56	2171	6006.921	STK.	2311	1255	3409	2397
5905.001	TONN	93	5109	271	13397	6006.922	STK.	143	9	25375	499
5905.003	TONN	0	15	0	39	6006.991	PAR	34596	302	107426	841
5905.008	TONN	5	284	27	2348	6006.999	TONN	9	1057	18	2769
5906.000	TONN	85	4267	150	8107	KAP.60			303683		811791



TABELL 10, FORTS. INNFØRSEL. VIKTIGERE VARER ETTER TOLLSAMARBEIDSRÅDETS NOMENKLATUR (CCCN).

VARENR.	MENGE- ENHET	M A R S 1987		JANUAR - M A R S 1987		VARENR.	MENGE- ENHET	M A R S 1987		JANUAR - M A R S 1987	
		MENGDE	VERDI	MENGDE	VERDI			MENGDE	VERDI	MENGDE	VERDI
		1000 KR.		1000 KR.				1000 KR.		1000 KR.	
6101.140	STK.	195	162	773	543	6201.900	TONN	4	135	17	656
6101.150	STK.	7805	2203	16347	4601	6202.110	TONN	138	8367	486	28932
6101.160	STK.	10462	2432	16473	4117	6202.120	TONN	14	1265	24	1915
6101.190	STK.	1239	231	1971	384	6202.190	TONN	3	415	7	890
6101.240	STK.	402	253	3361	1334	6202.210	TONN	32	3729	78	9043
6101.250	STK.	106947	16794	259828	39917	6202.220	TONN	8	1439	20	3439
6101.260	STK.	64410	9328	135378	21499	6202.290	TONN	4	748	7	1400
6101.290	STK.	1604	348	7311	1661	6202.310	TONN	104	5592	390	19357
6101.340	STK.	2702	2878	6645	6587	6202.390	TONN	3	315	9	696
6101.350	STK.	6045	1657	14539	4609	6202.500	TONN	7	961	19	2914
6101.360	STK.	20194	9216	42002	19010	6202.701	TONN	13	2593	33	6081
6101.390	STK.	254	210	564	314	6202.702	TONN	11	878	32	2087
6101.440	STK.	3273	1817	9405	4302	6202.710	TONN	22	2868	46	5680
6101.450	STK.	25671	5953	64285	14728	6202.720	TONN	18	2038	44	5550
6101.460	STK.	24769	6657	51613	13894	6202.790	TONN	6	815	16	2131
6101.490	STK.	2652	687	5162	1286	6203.701	TONN	18	107	208	1307
6101.540	STK.	9717	1187	15446	2378	6203.709	TONN	301	6929	667	15648
6101.550	STK.	494109	45821	1254175	113204	6204.120	TONN	14	630	27	1271
6101.560	STK.	75483	9708	232248	26380	6204.190	TONN	3	232	12	812
6101.590	STK.	7684	979	19161	2254	6204.220	TONN	4	974	5	1480
6101.750	STK.	38824	1639	86623	3388	6204.290	TONN	1	370	2	468
6101.760	STK.	52950	1466	137068	3336	6204.321	STK.	4916	655	5717	857
6101.790	STK.	6193	201	6468	237	6204.329	STK.	720	2257	1706	4671
6101.940	STK.	780	169	1732	429	6204.359	STK.	214	914	222	954
6101.950	STK.	43412	6185	128246	18486	6204.390	STK.	130	590	180	635
6101.960	STK.	39706	4804	109918	14307	6204.490	TONN	12	211	12	282
6101.990	STK.	6716	640	25764	3714	6204.990	TONN	5	345	17	1051
6102.080	STK.	29464	2088	44667	3145	6205.100	TONN	22	879	69	2681
6102.140	STK.	2777	2034	10385	6674	6205.908	TONN	11	1419	18	2343
6102.150	STK.	47192	10794	104185	24604	6205.909	TONN	40	4495	107	10696
6102.160	STK.	40637	13860	81124	27860	KAP.62			55894		141829
6102.190	STK.	3202	849	6113	1790						
6102.240	STK.	1933	1031	4515	2397	6301.000	TONN	19	57	24	78
6102.250	STK.	92172	15758	215565	36249	6302.002	TONN	83	809	243	2108
6102.260	STK.	66265	12914	157566	30616	KAP.63			895		2302
6102.290	STK.	3512	849	16064	3278						
6102.341	STK.	1617	1038	3824	2102	6401.120	PAR	139260	6241	355091	16238
6102.342	STK.	687	249	1976	773	6401.190	PAR	16654	897	34472	2533
6102.351	STK.	15179	2634	32203	5899	6401.201	PAR	46421	3937	108093	7837
6102.352	STK.	72479	9284	167326	20439	6401.209	PAR	43192	2212	96524	6660
6102.361	STK.	20909	6529	53287	16159	6402.019	PAR	67776	4472	132446	9175
6102.362	STK.	58986	16899	130281	34092	6402.021	PAR	167	17	293	41
6102.391	STK.	2616	847	5772	1600	6402.022	PAR	1647	330	2369	514
6102.392	STK.	4091	869	13004	2116	6402.029	PAR	950901	96807	2036608	200083
6102.440	STK.	3410	1153	8735	3010	6402.031	PAR	445	123	10214	1237
6102.450	STK.	215346	21903	496266	46779	6402.032	PAR	2888	588	10299	2153
6102.460	STK.	111484	17607	295915	45027	6402.039	PAR	341864	41726	847080	98818
6102.490	STK.	7855	1316	26045	3369	6402.041	PAR	556	128	9935	2463
6102.540	STK.	375	114	1155	306	6402.042	PAR	11187	2370	37701	8402
6102.550	STK.	366115	27850	955741	66618	6402.049	PAR	29844	5183	80040	15285
6102.560	STK.	260607	24288	669850	57401	6402.059	PAR	1545	214	9195	1289
6102.590	STK.	26886	2590	67252	6526	6402.060	PAR	80	6	1483	44
6102.640	STK.	1791	551	6089	1723	6402.071	PAR	878	100	1236	202
6102.650	STK.	580899	58546	1475980	146134	6402.079	PAR	485301	22667	1278830	53364
6102.660	STK.	111989	13256	331922	37917	6402.081	PAR	-	-	326	103
6102.690	STK.	22790	1955	47890	4388	6402.089	PAR	287925	4951	462268	9971
6102.850	STK.	105015	3358	165817	5578	6402.099	PAR	25284	1408	45166	1749
6102.860	STK.	32989	782	69344	1846	6404.001	PAR	6001	176	18671	440
6102.941	STK.	1475	454	3176	1134	6404.009	PAR	3881	202	18473	421
6102.942	STK.	4258	514	10843	1328	6405.209	TONN	5	560	21	2049
6102.951	STK.	94529	10913	206057	23530	6405.310	TONN	1	220	5	1313
6102.952	STK.	234588	10427	577574	24564	6405.400	TONN	22	1076	64	3210
6102.961	STK.	68678	8161	160501	16471	6405.500	TONN	3	183	7	515
6102.962	STK.	50776	2090	99113	4314	6405.909	TONN	6	445	12	866
6102.991	STK.	4977	544	18345	2312	6406.002	PAR	1293	49	2546	121
6102.992	STK.	1281	89	5274	454	6406.008	TONN	2	376	4	803
6103.150	STK.	627002	36027	1661115	86959	KAP.64			198388		449969
6103.160	STK.	223855	8573	516958	17641						
6103.190	STK.	6975	482	20438	1061	6503.009	STK.	1495	216	4128	419
6103.250	STK.	2608	98	7317	360	6505.902	STK.	4055	165	5868	277
6103.260	STK.	125	16	7975	167	6505.909	STK.	474045	3856	1190761	9830
6103.900	TONN	0	70	3	613	6506.009	STK.	340534	2840	767706	7195
6104.150	STK.	5186	369	13498	802	6507.009	TONN	1	265	3	740
6104.160	STK.	8662	492	21985	1013	KAP.65			7617		19161
6104.190	STK.	2282	89	2912	124						
6104.250	STK.	23079	521	118126	1467	6601.101	STK.	141584	2159	339985	4826
6104.260	STK.	15742	332	31652	643	6601.109	STK.	16498	398	20825	529
6104.950	STK.	108141	341	338371	1206	6601.201	STK.	5828	741	10456	1263
6105.050	TONN	0	72	4	365	6601.202	STK.	3618	673	5749	931
6106.040	TONN	0	59	1	408	6601.209	STK.	2975	273	4398	336
6106.060	TONN	1	631	5	1786	KAP.66			4580		8541
6106.090	TONN	1	576	4	1729						
6107.000	TONN	2	1494	9	4842	6701.000	TONN	1	234	2	458
6109.100	STK.	21145	646	54200	1835	6702.000	TONN	27	2605	54	6125
6109.200	STK.	126943	3957	439065	12371	6704.000	TONN	1	778	2	1887
6109.900	STK.	10747	195	29373	620	KAP.67			3642		8650
6110.010	PAR	10674	189	59706	970						
6110.021	PAR	18662	128	77604	532	6801.100	TONN	27	38	27	38
6110.025	PAR	100124	321	170430	522	6801.200	TONN	47	476	48	490
6110.029	PAR	14636	146	77654	714	6802.201	TONN	-	-	11	56
6111.010	TONN	12	1273	22	3194	6802.209	TONN	465	3079	1230	8538
6111.090	TONN	4	938	11	3316	6804.100	TONN	1	109	3	209
KAP.61			507776		1212681	6804.202	TONN	-	-	8	176
						6804.300	TONN	11	3150	24	8923
6201.400	TONN	4	540	8	930	6804.900	TONN	60	3361	175	8450
6201.500	TONN	9	635	19	1381	6806.100	TONN	22	1423	53	3646
6201.600	TONN	27	1135	63	2661	6806.901	TONN	33	1579	79	3666
						6806.909	TONN	34	1397	68	3650
						6807.300	TONN	463	5940	1844	16909

TABELL 10. FORTS. INNFØRSEL. VIKTIGERE VARER ETTER TOLLSAMARBEIDSRÅDETS NOMENKLATUR (CCCN).

VARENR.	MENGDE- ENHET	M A R S 1987		JANUAR - M A R S 1987		VARENR.	MENGDE- ENHET	M A R S 1987		JANUAR - M A R S 1987	
		MENGDE	VERDI	MENGDE	VERDI			MENGDE	VERDI	MENGDE	VERDI
		1000 KR.		1000 KR.				1000 KR.		1000 KR.	
6807.900	TONN	441	3012	3990	8769	7019.009	TONN	3	81	27	845
6808.001	TONN	84	549	249	1549	7020.101	TONN	19	369	65	1500
6808.009	TONN	18	214	42	598	7020.102	TONN	66	1016	265	4070
6809.001	TONN	51	235	154	584	7020.109	TONN	171	3313	599	10651
6809.009	TONN	15	45	49	145	7020.200	TONN	0	8	8	387
6810.100	TONN	7655	10010	22030	26968	7020.300	TONN	127	5125	277	12032
6810.900	TONN	50	434	101	779	7020.400	TONN	3	120	8	409
6811.110	KUB. M.	21	21	2152	1696	7020.901	TONN	99	5147	213	10093
6811.120	TONN	30	232	73	386	7020.909	TONN	83	3891	215	11802
6811.190	TONN	389	899	2149	4890	7021.009	TONN	63	1473	183	5121
6811.200	TONN	317	533	392	679	KAP.70			100924		266149
6811.300	TONN	96	100	282	423						
6811.400	STK.	675106	2820	1737963	7502	7101.000	KG.	51	2761	163	5236
6811.500	TONN	7972	13378	17330	30462	7102.100	KG.	-	-	1	21
6811.600	KV. M.	14536	963	26492	2005	7102.500	KG.	6	2427	6	5664
6811.900	TONN	2377	4648	5270	9820	7102.700	KG.	1463	475	3024	832
6812.100	TONN	55	169	260	1010	7105.100	KG.	6963	8516	13889	17288
6813.400	TONN	0	15	2	230	7105.901	KG.	2663	3136	9675	10261
6813.700	TONN	2	397	8	1236	7107.100	KG.	1	90	29	2748
6814.001	TONN	3	274	6	592	7107.901	KG.	44	2365	79	4064
6814.009	TONN	47	2045	140	6622	7109.110	KG.	2	133	33	3440
6815.001	TONN	1	285	5	1498	7109.190	KG.	2	230	67	3315
6815.009	TONN	4	920	9	1612	7109.201	KG.	16	1557	42	3636
6816.100	TONN	32	1370	76	3824	7109.209	KG.	2	105	4	210
6816.908	TONN	143	976	1373	7841	7111.300	KG.	13	908	54	4419
KAP.68			65722		178074	7111.900	KG.	458	576	1335	1873
						7112.101	KG.	16	180	47	468
6901.000	TONN	43	181	329	1199	7112.107	KG.	910	6118	2198	14375
6902.100	TONN	190	1848	967	7866	7112.201	KG.	146	16110	533	45170
6902.200	TONN	741	1900	2124	5281	7112.402	TONN	0	435	1	1110
6902.900	TONN	546	2330	1790	8192	7112.409	TONN	0	246	1	476
6903.100	TONN	36	421	70	955	7113.199	KG.	108	331	678	929
6903.909	TONN	8	491	61	2449	7113.409	TONN	1	51	1	89
6904.901	STK.	89123	247	275947	638	7114.001	KG.	284	402	480	651
6904.909	STK.	40029	92	112824	241	7114.003	KG.	-	-	47	708
6905.101	STK.	90017	460	237545	1221	7115.001	KG.	82	848	275	1546
6905.102	STK.	347832	1837	622143	3765	7115.009	KG.	74	323	171	645
6905.900	TONN	202	570	378	1244	7116.002	TONN	2	1644	5	4289
6907.300	TONN	31	112	74	291	7116.009	TONN	41	9678	74	26882
6907.501	TONN	347	1451	877	3812	KAP.71			59975		161970
6907.509	TONN	418	1605	1108	4812						
6908.000	TONN	2726	14552	7613	41160	7201.000	TONN	0	5	0	309
6909.102	TONN	24	572	60	1212	KAP.72			5		309
6909.109	TONN	10	5643	39	18165						
6909.909	TONN	1	19	2	113	7301.100	TONN	91	177	2360	3872
6910.100	TONN	86	2333	225	6049	7302.200	TONN	282	1736	382	2389
6910.200	TONN	4	140	10	320	7302.401	TONN	70	446	216	1327
6910.500	TONN	240	6673	624	18060	7302.700	TONN	7	152	27	747
6910.901	TONN	17	643	65	2158	7302.800	TONN	6	383	6	404
6910.909	TONN	4	108	15	527	7302.900	TONN	23	484	33	674
6911.000	TONN	241	11327	740	27914	7303.902	TONN	29	119	33	174
6912.002	TONN	30	1095	102	2868	7303.909	TONN	-	-	46	68
6912.005	TONN	7	534	22	955	7304.009	TONN	155	493	492	1773
6912.009	TONN	228	5427	600	14877	7305.100	TONN	27	183	595	1740
6913.002	TONN	40	2547	90	5993	7307.101	TONN	-	-	0	7
6913.005	TONN	99	2098	479	9704	7307.102	TONN	-	-	-	-
6913.009	TONN	212	7201	545	17603	7308.000	TONN	14542	28324	35699	71843
6914.002	TONN	3	317	10	867	7309.004	TONN	425	1218	1144	3299
6914.008	TONN	58	778	107	2411	7309.005	TONN	100	277	303	866
6914.009	TONN	83	1978	209	4065	7309.008	TONN	566	1757	2617	8516
KAP.69			77936		218150	7310.101	TONN	45	166	230	808
						7310.109	TONN	5	63	84	386
7001.000	TONN	-	-	18	202	7310.111	TONN	231	700	518	1589
7003.001	TONN	5	285	34	712	7310.119	TONN	2323	4706	5057	10875
7003.009	TONN	7	90	36	357	7310.120	TONN	2108	4790	5504	13223
7004.002	TONN	16	85	61	410	7310.130	TONN	370	959	428	1379
7004.009	TONN	50	514	97	963	7310.150	TONN	25	423	46	892
7005.100	TONN	156	1105	334	2179	7310.291	TONN	2538	6442	5922	15353
7005.900	TONN	31	478	53	769	7310.292	TONN	588	1547	1597	4290
7006.001	TONN	69	600	141	1469	7310.293	TONN	1810	5702	4553	14971
7006.009	TONN	6260	26820	16282	73799	7310.294	TONN	84	242	329	1078
7007.151	TONN	82	729	97	846	7310.296	TONN	51	201	259	962
7007.152	TONN	180	1917	307	3343	7310.299	TONN	512	1404	1147	3130
7007.159	TONN	179	1765	329	3199	7310.301	TONN	82	495	250	1483
7007.300	TONN	282	4341	945	12675	7310.302	TONN	1	6	7	46
7008.002	TONN	113	2242	282	6199	7310.303	TONN	523	2381	1250	5710
7008.004	TONN	48	1259	128	2694	7310.304	TONN	-	-	3	20
7008.005	TONN	14	563	82	2771	7310.305	TONN	78	344	267	1902
7008.008	TONN	132	3633	371	10013	7310.306	TONN	28	154	106	603
7009.001	TONN	234	1223	647	4349	7310.901	TONN	52	213	74	520
7009.009	TONN	212	5180	618	14820	7310.909	TONN	2	103	10	230
7010.200	TONN	219	609	536	1362	7311.100	TONN	12	45	36	147
7010.301	TONN	104	372	264	898	7311.120	TONN	3927	12609	10223	33580
7010.309	TONN	69	1035	220	3030	7311.150	TONN	2328	7034	6970	21697
7010.900	TONN	384	1201	776	3547	7311.192	TONN	1629	4642	3631	10025
7013.001	TONN	23	826	54	1889	7311.193	TONN	600	1940	833	2702
7013.003	TONN	39	1846	80	3980	7311.199	TONN	839	2784	1467	5465
7013.005	TONN	50	2098	170	5583	7311.250	TONN	288	1037	1074	3068
7013.006	TONN	134	2936	317	6206	7311.291	TONN	1448	3710	3576	9204
7013.008	TONN	312	7826	1006	20880	7311.299	TONN	117	783	618	2469
7014.101	TONN	10	766	19	1590	7311.301	TONN	221	1235	580	2984
7014.109	TONN	37	1963	96	4287	7311.305	TONN	404	1697	1129	4520
7014.909	TONN	13	437	25	1208	7311.901	TONN	9	172	61	610
7016.000	TONN	29	405	77	1127	7311.905	TONN	111	966	315	2407
7017.001	TONN	5	645	19	1708	7311.950	TONN	1053	4367	2258	9642
7017.009	TONN	9	1143	28	3318	7312.101	TONN	180	486	252	692
7018.000	TONN	0	1593	1	1774	7312.105	TONN	1744	3970	1912	4591
7019.001	TONN	221	1060	225	1524	7312.109	TONN	640	1989	1870	5657

TABELL 10. FORTS. INNFØRSEL. VIKTIGERE VARER ETTER TOLLSAMARBEIDSRÅDETS NOMENKLATUR (CCCN).

VARENØR.	MENGDE- ENHET	M A R S 1987		1987 JANUAR - M A R S 1987		VARENØR.	MENGDE- ENHET	M A R S 1987		1987 JANUAR - M A R S 1987	
		MENGDE	VERDI	MENGDE	VERDI			MENGDE	VERDI	MENGDE	VERDI
		1000 KR.		1000 KR.				1000 KR.		1000 KR.	
7312.301	TONN	36	429	126	1007	7324.001	TONN	17	1024	266	5640
7312.309	TONN	572	3019	1537	8209	7324.009	TONN	145	3341	494	9792
7312.609	TONN	138	1018	239	1947	7325.100	TONN	1695	10313	4406	26004
7312.902	TONN	153	983	309	2105	7325.200	TONN	405	4608	1215	13359
7312.908	TONN	733	3309	1504	7139	7326.000	TONN	23	208	173	1240
7313.100	TONN	102	424	433	2144	7327.100	TONN	115	3227	229	6269
7313.111	TONN	5590	13043	17393	41928	7327.801	TONN	216	2224	423	4408
7313.119	TONN	5660	18769	16159	53339	7327.802	TONN	471	1746	1032	3878
7313.130	TONN	2975	6072	6656	15071	7327.803	TONN	3	313	13	981
7313.190	TONN	1376	3574	3310	8665	7327.809	TONN	453	2246	714	5614
7313.310	TONN	584	1893	1887	5890	7327.900	TONN	117	802	347	2386
7313.330	TONN	4160	11627	14994	42328	7329.151	TONN	3	137	6	290
7313.390	TONN	2127	6237	7326	21905	7329.152	TONN	28	629	60	1841
7313.550	TONN	21	58	101	375	7329.153	TONN	15	545	69	1870
7313.600	TONN	262	1585	1338	7545	7329.159	TONN	42	1162	126	3671
7313.701	TONN	161	634	1010	3544	7329.310	TONN	499	7095	1317	17223
7313.705	TONN	621	4410	1403	10390	7329.901	TONN	167	1864	314	5891
7313.709	TONN	5376	20710	15540	62750	7329.902	TONN	8	208	61	1383
7313.902	TONN	1278	9565	2662	21253	7329.909	TONN	86	2674	187	6442
7313.903	TONN	2155	16105	5649	41325	7330.000	TONN	74	904	198	2478
7313.909	TONN	602	4745	1370	11295	7331.101	TONN	4	92	25	544
7314.102	TONN	1127	3067	1716	5941	7331.109	TONN	46	950	125	1964
7314.106	TONN	658	2437	1114	5323	7331.201	TONN	17	296	42	841
7314.502	TONN	119	1356	292	3195	7331.209	TONN	171	3305	487	9193
7314.506	TONN	340	2032	1025	5801	7331.301	TONN	40	868	71	1531
7315.280	TONN	12	250	26	427	7331.309	TONN	8	210	21	970
7315.320	TONN	25	346	32	501	7331.901	TONN	10	275	16	517
7315.330	TONN	17	67	104	380	7331.909	TONN	87	1499	206	3545
7315.350	TONN	1152	2806	2293	5712	7332.115	TONN	32	444	46	907
7315.360	TONN	-	-	16	310	7332.117	TONN	4	193	12	498
7315.380	TONN	72	1163	187	3209	7332.195	TONN	83	2370	197	4977
7315.390	TONN	217	4590	614	12841	7332.196	TONN	37	1670	88	3778
7315.400	TONN	338	2367	970	7543	7332.197	TONN	1015	28298	2548	68157
7315.481	TONN	25	603	53	1378	7332.200	TONN	40	1460	168	5510
7315.489	TONN	141	945	157	1226	7332.902	TONN	47	2109	155	5295
7315.500	TONN	7	96	47	453	7332.909	TONN	146	4163	351	11767
7315.510	TONN	22	181	31	325	7333.900	TONN	9	272	14	716
7315.550	TONN	0	16	18	233	7334.100	TONN	0	59	2	287
7315.560	TONN	79	1325	261	4324	7334.900	TONN	2	163	4	375
7315.590	TONN	148	1255	393	3284	7335.100	TONN	41	767	114	2169
7315.710	TONN	107	1056	1684	18194	7335.210	TONN	49	802	79	1261
7315.720	TONN	53	221	142	733	7335.291	TONN	15	483	49	1163
7315.730	TONN	381	6563	744	12781	7335.299	TONN	19	1681	44	3876
7315.740	TONN	85	775	193	1673	7335.901	TONN	24	452	59	1305
7315.760	TONN	108	1791	328	5057	7335.909	TONN	51	2396	159	6347
7315.810	TONN	-	-	99	981	7336.151	STK.	806	651	5621	4483
7315.820	TONN	534	7475	1526	21337	7336.159	STK.	1096	1197	3789	6319
7315.830	TONN	80	1000	220	2170	7336.351	STK.	2173	1026	4949	1868
7315.850	TONN	28	547	59	1207	7336.359	STK.	4085	403	6981	1318
7315.860	TONN	72	900	165	1616	7336.600	STK.	25177	1113	40935	3423
7315.913	TONN	48	303	323	1916	7336.800	TONN	24	711	66	1823
7315.924	TONN	7	272	41	1057	7337.110	TONN	20	332	85	1341
7315.928	TONN	6	153	16	389	7337.190	TONN	43	907	94	3519
7315.934	TONN	43	620	140	1679	7337.200	TONN	81	1454	163	3065
7315.938	TONN	24	205	58	438	7337.901	TONN	28	2251	117	9219
7316.100	TONN	286	1112	1497	5970	7337.909	TONN	47	1301	116	5783
7316.901	TONN	71	2136	95	2155	7338.120	TONN	4	114	6	216
7316.909	TONN	147	1725	435	5213	7338.190	TONN	20	294	44	690
7317.009	TONN	2474	12666	4061	19994	7338.204	TONN	20	1316	54	3587
7318.210	TONN	342	3012	2622	19168	7338.205	TONN	16	1293	39	3044
7318.220	TONN	196	1009	414	2040	7338.206	TONN	2	87	6	209
7318.230	TONN	4302	19604	7695	42392	7338.208	TONN	18	920	30	1723
7318.250	TONN	124	972	141	1204	7338.430	TONN	5	152	8	284
7318.260	TONN	45	375	116	996	7338.491	TONN	1	34	3	129
7318.270	TONN	1214	14618	2618	38419	7338.493	TONN	17	609	49	1618
7318.290	TONN	74	1474	179	4497	7338.499	TONN	14	371	48	1569
7318.510	TONN	210	1366	668	3782	7338.510	TONN	7	256	24	969
7318.520	TONN	1559	7162	5843	25441	7338.610	TONN	27	2191	82	6944
7318.530	TONN	2616	14462	6430	34775	7338.691	TONN	4	354	7	652
7318.550	TONN	404	2214	802	5256	7338.692	TONN	7	525	28	1685
7318.560	TONN	131	1135	313	2346	7338.699	TONN	8	535	13	989
7318.570	TONN	383	5317	1377	20563	7338.910	TONN	153	3308	271	6727
7318.590	TONN	146	2630	282	5516	7338.941	TONN	4	201	9	553
7318.901	TONN	35	389	86	1907	7338.942	TONN	14	498	62	1817
7318.905	TONN	161	1397	227	2133	7338.949	TONN	25	1019	41	1856
7318.909	TONN	391	4548	773	9256	7340.001	TONN	12	637	27	1433
7319.009	TONN	6048	19912	6301	21460	7340.002	TONN	168	1048	1482	6549
7320.100	TONN	11	310	82	1544	7340.200	TONN	372	3467	1255	10963
7320.201	TONN	90	1476	183	2967	7340.300	TONN	52	1199	207	3882
7320.209	TONN	153	2744	346	6894	7340.400	TONN	81	2900	195	5163
7320.910	TONN	166	12409	544	35694	7340.909	TONN	2938	68262	7730	176310
7320.920	TONN	93	5007	197	10233	KAP. 73			782116		2076880
7320.930	TONN	42	754	124	2234						
7320.990	TONN	543	19784	1686	64085	7401.100	TONN	-	-	-	-
7321.100	TONN	1	20	182	1205	7401.210	TONN	5	63	33	417
7321.210	TONN	234	4723	389	7624	7401.301	TONN	130	1222	400	3913
7321.220	TONN	219	6111	577	17267	7401.302	TONN	7	99	80	987
7321.290	TONN	2578	41197	6774	108038	7401.309	TONN	70	996	163	2451
7321.901	TONN	99	728	281	2147	7403.100	TONN	1739	20096	4567	54061
7321.902	TONN	675	20289	1433	68010	7403.201	TONN	9	233	9	241
7321.903	TONN	359	3343	972	9278	7403.209	TONN	61	929	216	3131
7321.908	TONN	2198	30766	5087	78948	7403.300	TONN	104	2033	326	5296
7322.000	TONN	151	6782	523	14703	7403.610	TONN	4	130	15	406
7323.100	TONN	540	2353	1257	7232	7403.659	TONN	21	378	45	926
7323.301	TONN	103	1582	248	4103	7403.710	TONN	86	1002	241	2882
7323.309	TONN	8	253	42	1064	7403.759	TONN	2	71	14	282
7323.903	TONN	177	2560	405	6169	7403.801	TONN	9	382	60	1698
7323.909	TONN	84	1715	161	3850	7403.809	TONN	1	57	1	105
						7404.100	TONN	182	3464	546	10191

TABELL 10, FORTS. INNFØRSEL. VIKTIGERE VARER ETTER TOLLSAMARBEIDSRÅDETS NOMENKLATUR (CCCN).

VARENR.	MENGDE- ENHET	M A R S 1987		JANUAR - M A R S 1987		VARENR.	MENGDE- ENHET	M A R S 1987		JANUAR - M A R S 1987	
		MENGDE	VERDI	MENGDE	VERDI			MENGDE	VERDI	MENGDE	VERDI
		1000 KR.		1000 KR.				1000 KR.		1000 KR.	
7404.201	TONN	58	1091	173	3517	8101.300	TONN	0	417	0	860
7404.202	TONN	2	62	13	382	8104.620	TONN	0	65	0	65
7404.209	TONN	18	597	116	3650	8104.692	TONN	195	2820	393	6201
7405.000	TONN	21	1536	38	2938	8104.699	TONN	0	38	23	410
7407.100	TONN	308	7389	835	19873	8104.801	TONN	1	328	4	1060
7407.201	TONN	39	1172	150	3995	8104.809	TONN	4	143	8	312
7407.202	TONN	12	212	58	1208	KAP.81			3998		9527
7407.209	TONN	43	1158	209	5302						
7408.100	TONN	24	2647	62	6712	8201.100	STK.	14691	472	26895	1070
7408.201	TONN	35	3226	89	7988	8201.500	STK.	3414	144	23381	791
7408.202	TONN	4	343	9	749	8201.902	STK.	43700	872	114573	1841
7408.209	TONN	14	1288	26	2679	8201.903	STK.	8659	500	77051	2758
7410.000	TONN	32	978	75	2573	8201.908	STK.	49783	528	109302	1855
7415.110	TONN	2	173	8	395	8202.101	TONN	19	796	36	1651
7415.190	TONN	7	564	26	1626	8202.109	TONN	27	1367	65	3242
7415.900	TONN	13	1113	31	2674	8202.201	TONN	2	81	11	812
7417.000	TONN	0	31	1	119	8202.202	TONN	1	207	5	734
7418.109	TONN	7	681	22	2162	8202.209	TONN	2	208	3	541
7418.500	TONN	5	555	15	1841	8202.302	TONN	4	604	21	2463
7419.200	TONN	-	-	0	5	8202.307	TONN	3	919	11	2575
7419.900	TONN	32	3410	113	9218	8202.400	TONN	3	521	9	1431
KAP.74			60624		168984	8202.600	TONN	4	485	8	1066
						8202.702	TONN	3	196	4	330
7501.100	TONN	11745	153386	25046	325744	8202.709	TONN	14	1550	28	3419
7501.200	TONN	7	238	40	1170	8203.120	TONN	4	413	11	1194
7501.300	TONN	-	-	-	-	8203.191	TONN	2	176	9	642
7502.009	TONN	9	1098	22	2665	8203.192	TONN	3	631	14	1911
7503.209	TONN	5	313	20	1902	8203.199	TONN	27	3664	89	9231
7503.300	TONN	0	74	3	458	8203.250	TONN	9	713	21	2064
7504.000	TONN	2	394	3	720	8203.410	TONN	6	770	22	2561
7506.000	TONN	1	190	3	409	8203.491	TONN	28	1457	95	5030
KAP.75			156352		333997	8203.499	TONN	36	2712	105	7422
						8203.500	TONN	6	596	14	1371
7601.100	TONN	569	5393	3222	31496	8203.800	TONN	2	254	9	667
7601.200	TONN	2381	24523	8882	86297	8204.100	TONN	46	1285	123	3732
7601.300	TONN	226	2127	597	5503	8204.200	TONN	2	134	8	442
7602.100	TONN	60	746	198	2745	8204.310	TONN	0	26	10	501
7602.200	TONN	53	1392	175	4587	8204.340	TONN	18	1430	44	3341
7602.301	TONN	60	1205	138	2813	8204.350	TONN	2	194	7	731
7602.309	TONN	542	15644	1644	46445	8204.360	TONN	22	1555	46	3430
7603.001	TONN	17	325	123	2559	8204.390	TONN	129	9148	293	21824
7603.002	TONN	25	582	89	2471	8204.500	TONN	28	1119	121	3004
7603.009	TONN	2423	40744	6572	109674	8204.600	TONN	3	240	8	805
7604.101	TONN	79	2672	307	11208	8204.800	TONN	1	134	5	350
7604.109	TONN	62	1729	246	7124	8205.101	TONN	9	1986	29	5300
7604.800	TONN	2	207	44	1596	8205.103	TONN	5	907	18	3195
7604.900	TONN	82	2736	224	7676	8205.104	TONN	30	7686	85	23595
7605.000	TONN	57	859	90	1678	8205.105	TONN	16	1177	43	4011
7606.000	TONN	209	7060	534	17352	8205.106	TONN	5	4615	15	9298
7607.000	TONN	12	618	31	1599	8205.108	TONN	11	2521	59	8211
7608.200	TONN	178	9933	444	23190	8205.200	TONN	5	1181	13	3379
7608.900	TONN	614	21496	1624	58989	8205.300	TONN	6	2697	16	6985
7609.000	TONN	5	419	19	1439	8205.400	TONN	1	286	2	682
7610.100	TONN	9	391	14	603	8205.501	TONN	0	363	2	1072
7610.300	TONN	35	1733	92	4488	8205.509	TONN	4	1864	10	4354
7610.400	TONN	2	98	18	846	8205.809	TONN	60	8782	226	35649
7610.900	TONN	46	2536	131	7265	8206.001	TONN	0	98	0	210
7611.009	TONN	1	67	25	987	8206.009	TONN	16	2605	39	8357
7612.000	TONN	6	101	18	496	8207.001	TONN	0	89	1	324
7615.100	TONN	43	2454	122	6838	8207.009	TONN	2	2269	6	7036
7615.200	TONN	8	342	56	2497	8208.009	TONN	8	715	17	1441
7615.500	TONN	32	2051	71	3914	8209.101	TONN	6	453	28	1937
7616.100	TONN	6	774	19	1790	8209.109	TONN	3	266	6	732
7616.200	TONN	49	898	87	2344	8209.201	TONN	4	426	9	1092
7616.903	TONN	4	211	7	353	8209.209	TONN	5	546	13	1619
7616.909	TONN	338	16623	908	42991	8209.301	TONN	1	403	3	840
KAP.76			168690		501855	8209.309	TONN	1	313	4	1109
						8209.902	TONN	3	375	9	962
7701.100	TONN	83	1869	331	7952	8209.903	TONN	3	237	6	640
7702.002	TONN	0	6	6	196	8209.904	TONN	1	153	5	599
7702.008	TONN	0	63	1	311	8209.909	TONN	8	789	19	1972
KAP.77			1939		8535	8209.951	TONN	3	332	4	528
						8209.959	TONN	1	138	3	269
						8211.200	TONN	3	638	15	2600
7801.110	TONN	-	-	24	103	8211.300	TONN	3	2767	7	3657
7801.190	TONN	641	2300	1811	6543	8212.000	TONN	8	1225	22	3056
7801.200	TONN	612	2130	1820	6792	8213.500	TONN	5	543	15	1261
7802.000	TONN	2	30	52	287	8213.700	TONN	2	321	7	1080
7803.000	TONN	90	442	324	1665	8214.001	TONN	21	1522	74	5595
7805.000	TONN	-	-	0	12	8214.004	TONN	1	276	1	476
7806.009	TONN	10	273	15	484	8214.005	TONN	1	210	6	991
KAP.78			5183		15897	8214.009	TONN	8	497	27	1388
						KAP.82			89309		255357
7901.200	TONN	53	367	126	907	8301.101	TONN	18	1831	62	5168
7901.300	TONN	344	1326	1242	4910	8301.108	TONN	1	134	3	767
7902.000	TONN	0	162	47	698	8301.109	TONN	2	441	5	868
7903.109	TONN	0	10	49	539	8301.201	TONN	4	467	11	1048
7906.009	TONN	18	699	70	1410	8301.209	TONN	3	228	12	705
KAP.79			2803		9746	8301.802	TONN	0	1	3	199
						8301.805	TONN	16	1863	31	3571
8001.100	TONN	45	2132	140	6798	8301.809	TONN	4	532	29	2412
8001.200	TONN	8	304	21	855	8301.851	TONN	6	833	12	1587
8002.000	TONN	3	206	6	456	8301.859	TONN	17	914	48	2826
8003.000	TONN	10	619	45	1283	8301.905	TONN	3	797	8	1842
8004.100	TONN	-	-	13	831	8301.909	TONN	2	118	4	393
8006.000	TONN	3	277	6	651	8302.100	TONN	18	2134	51	5825
KAP.80			3568		11004	8302.201	TONN	10	293	14	454
						8302.206	TONN	22	1170	68	3019

TABELL 10. FORTS. INNFØRSEL. VIKTIGERE VARER ETTER TOLLSAMARBEIDSRÅDETS NOMENKLATUR (CCCN).

VARENR.	MENGDE- ENHET	M A R S 1987		JANUAR - M A R S 1987		VARENR.	MENGDE- ENHET	M A R S 1987		JANUAR - M A R S 1987	
		MENGDE	VERDI	MENGDE	VERDI			MENGDE	VERDI	MENGDE	VERDI
		1000 KR.		1000 KR.				1000 KR.		1000 KR.	
8302.207	TONN	2	221	10	493	8411.109	STK.	2013	2374	4081	6497
8302.208	TONN	42	2051	100	5434	8411.500	STK.	21030	15833	58560	37131
8302.209	TONN	11	647	26	1293	8411.916	TONN	7	983	20	3565
8302.901	TONN	184	9153	521	25007	8411.919	TONN	12	4457	31	9097
8302.909	TONN	431	16115	1063	40195	8411.951	TONN	87	5235	194	12010
8303.000	TONN	251	5118	616	13069	8411.959	TONN	45	3587	105	7558
8304.000	TONN	48	1899	152	5747	8412.000	STK.	2213	20782	6167	44733
8305.000	TONN	81	2817	230	7568	8413.110	STK.	363	1139	1022	3635
8306.100	TONN	43	3083	107	7499	8413.190	STK.	2308	908	2385	1167
8306.900	TONN	55	1827	144	4708	8413.200	STK.	-	-	2	121
8307.101	TONN	17	1577	28	2410	8413.900	TONN	2	648	18	2627
8307.102	TONN	57	5283	182	14444	8414.301	STK.	22	1139	25	1326
8307.109	TONN	221	18009	556	45939	8414.801	STK.	-	-	341	854
8307.201	TONN	3	278	11	782	8414.809	STK.	5	165	22	418
8307.202	TONN	82	4529	305	14199	8414.901	TONN	0	13	6	816
8307.209	TONN	142	10457	330	25460	8414.909	TONN	2	162	7	693
8307.302	TONN	4	272	10	851	8415.111	STK.	174	343	1190	2354
8307.309	TONN	23	2415	61	4853	8415.119	STK.	1985	6281	4144	11801
8307.701	TONN	2	140	3	382	8415.131	STK.	4274	5432	11258	14632
8307.702	TONN	4	311	32	1923	8415.139	STK.	3739	6428	9821	17473
8307.709	TONN	6	626	20	1767	8415.142	STK.	169	252	482	601
8307.802	TONN	13	1161	34	2826	8415.148	STK.	5	57	394	734
8307.809	TONN	52	4075	138	9928	8415.181	STK.	7	13	58	84
8308.000	TONN	19	1868	67	4667	8415.189	STK.	62	142	62	142
8309.100	TONN	26	1657	62	3275	8415.201	STK.	209	585	500	1400
8309.900	TONN	7	865	22	2377	8415.209	STK.	687	3931	1899	11610
8311.000	TONN	3	190	8	513	8415.300	STK.	3782	3596	9501	12354
8313.110	TONN	51	795	113	1634	8415.400	STK.	808	6771	2096	15112
8313.190	TONN	59	1580	169	5328	8415.800	STK.	928	13930	1815	40434
8313.901	TONN	18	349	39	640	8415.910	STK.	1017	1436	2543	7075
8313.909	TONN	43	1212	130	3458	8415.992	TONN	86	2795	211	8031
8314.000	TONN	13	2150	37	5630	8415.999	TONN	100	4224	230	12200
8315.100	TONN	618	10909	1858	30884	8416.100	STK.	50	137	51	626
8315.200	TONN	2	315	30	863	8416.800	STK.	-	-	-	-
8315.300	TONN	5	134	9	401	8416.901	STK.	-	-	2	215
KAP.83			126417		328359	8416.905	STK.	55	882	266	1807
8401.100	STK.	2	94	30	2681	8416.909	TONN	0	21	0	92
8401.909	TONN	0	138	37	4307	8417.201	STK.	3	15	33	3027
8402.301	STK.	-	-	2	20	8417.209	STK.	5	105	82	436
8402.909	TONN	0	46	0	97	8417.351	STK.	63	561	425	3480
8403.100	STK.	7	26	18	17302	8417.359	STK.	780	4294	1801	10094
8403.900	TONN	0	16	0	32	8417.401	STK.	688	2080	2746	13437
8405.902	TONN	1	95	1	1166	8417.409	STK.	1509	9204	4829	31258
8406.150	STK.	1	12	2	22	8417.501	STK.	18	84	30	699
8406.210	STK.	4279	22735	11814	62821	8417.509	STK.	204	1876	1225	10265
8406.290	STK.	58	1328	125	4303	8417.602	STK.	156	1383	451	3549
8406.300	STK.	956	2770	2812	7135	8417.609	STK.	99	2668	849	9300
8406.400	STK.	856	4259	1884	9083	8417.801	STK.	115	2720	535	7880
8406.500	STK.	7151	4161	30477	16868	8417.809	STK.	455	2680	1308	9727
8406.600	STK.	217	6256	659	17902	8417.902	TONN	6	752	56	9032
8406.702	STK.	62	1781	149	4157	8417.909	TONN	32	3698	94	11039
8406.703	STK.	10	648	46	4157	8418.110	STK.	752	450	1301	970
8406.704	STK.	4	2958	19	3304	8418.190	STK.	47	178	93	367
8406.705	STK.	4	4138	6	12930	8418.200	STK.	-	-	1	2
8406.707	STK.	151	3519	589	4299	8418.300	STK.	29	3373	292	7256
8406.708	STK.	109	6086	249	14041	8418.400	STK.	193	3255	399	6521
8406.709	STK.	5	3216	11	13539	8418.501	STK.	121080	3383	421295	10181
8406.800	STK.	196	11179	508	8169	8418.509	STK.	48669	9773	137740	23545
8406.910	TONN	0	144	0	20098	8418.601	STK.	33	153	43	519
8406.951	TONN	7	1039	48	322	8418.602	STK.	67077	2257	135461	4658
8406.959	TONN	9	1784	34	3371	8418.608	STK.	81057	10978	201226	31302
8406.991	TONN	107	9552	259	6430	8418.941	TONN	2	1085	10	3992
8406.999	TONN	105	13840	303	24690	8418.949	TONN	2	702	4	1329
8407.400	STK.	3	473	9	38049	8418.999	TONN	253	15331	433	34558
8407.501	STK.	1434	3614	5592	517	8419.100	STK.	6396	16821	18556	50345
8407.509	STK.	1680	4882	3911	11976	8419.200	STK.	178	3550	488	9938
8407.900	TONN	84	3205	215	16916	8419.301	STK.	14	613	22	2140
8408.110	STK.	1	1723	1	9475	8419.302	STK.	87	1542	131	7753
8408.190	STK.	3	7250	8	1723	8419.309	STK.	37	2320	397	36648
8408.819	STK.	-	-	4	13733	8419.401	STK.	10	2968	49	15416
8408.892	STK.	2999	1846	7445	67	8419.408	STK.	553	16178	1008	35435
8408.898	STK.	217	231	1365	4239	8419.800	STK.	900	138	923	385
8408.910	TONN	17	21587	51	1393	8419.902	TONN	2	1413	6	4852
8408.931	TONN	0	493	1	68008	8419.909	TONN	37	8091	109	24038
8408.939	TONN	8	4112	9	1535	8420.100	STK.	7497	383	19670	1011
8408.991	TONN	5	798	5	9425	8420.200	STK.	160	869	419	2671
8408.999	TONN	3	711	13	826	8420.400	STK.	4954	313	15520	1156
8409.100	STK.	11	1954	28	4381	8420.800	STK.	4548	8061	10716	18693
8409.900	STK.	1	147	2	3827	8420.900	TONN	4	1043	13	4181
8410.001	STK.	21333	544	51528	287	8421.100	STK.	9187	6449	31554	12795
8410.050	STK.	113	2473	310	1892	8421.801	STK.	550	1264	1042	2193
8410.100	STK.	5890	4997	13761	14104	8421.802	STK.	378	2049	758	4280
8410.300	STK.	10918	8954	29779	13740	8421.803	STK.	521	1349	2873	4544
8410.400	STK.	6390	11726	11863	23924	8421.804	STK.	5901	12184	6643	17454
8410.705	STK.	10568	27157	29088	26601	8421.808	STK.	108968	13155	167452	27692
8410.901	TONN	84	13277	224	64499	8421.901	TONN	7	615	17	1248
8410.909	TONN	2	217	3	35664	8421.902	TONN	13	1308	14	1419
8411.101	STK.	597	191	4132	334	8421.903	TONN	29	3560	84	14222
8411.102	STK.	5867	2182	7002	1304	8421.909	TONN	44	3962	134	10378
8411.103	STK.	109	1341	513	13639	8422.101	STK.	19	520	151	1714
8411.105	STK.	112	145	173	4238	8422.102	STK.	502	745	754	2055
8411.106	STK.	46	743	465	453	8422.108	STK.	2616	699	7702	3703
8411.107	STK.	2856	13776	7334	4774	8422.109	STK.	120	105	707	616
8411.108	STK.	19277	286	49099	38042	8422.200	STK.	5321	2921	12068	7049
					1138	8422.300	STK.	2002	2038	5150	21420
						8422.501	STK.	18	888	42	3026
						8422.502	STK.	92	8110	339	23229

TABELL 10. FORTS. INNFØRSEL. VIKTIGERE VARER ETTER TOLLSAMARBEIDSRÅDETS NOMENKLATUR (CCCN).

VARENR.	MENGDE- ENHET	M A R S 1987 JANUAR		- M A R S 1987		VARENR.	MENGDE- ENHET	M A R S 1987 JANUAR		- M A R S 1987	
		MENGDE	VERDI	MENGDE	VERDI			MENGDE	VERDI	MENGDE	VERDI
		1000 KR.		1000 KR.				1000 KR.		1000 KR.	
8422.503	STK.	9	5036	31	12230	8434.101	STK.	52	3215	143	13791
8422.509	STK.	72	7110	3272	21507	8434.200	STK.	2	136	9	266
8422.601	STK.	70	5540	151	15384	8434.400	TONN	0	50	1	102
8422.602	STK.	29	2265	70	5508	8434.700	TONN	1	106	6	556
8422.650	STK.	16	6898	22	8821	8434.901	TONN	1	1139	2	3443
8422.700	STK.	53	2925	150	6211	8434.909	TONN	1	383	2	673
8422.802	STK.	9	92	43	293	8435.110	STK.	12	11865	436	30889
8422.803	STK.	5456	1000	9942	7590	8435.190	STK.	2	208	17	2806
8422.809	STK.	2846	40033	6664	115576	8435.501	STK.	152	16577	631	38357
8422.901	TONN	2	102	5	395	8435.502	STK.	2	1730	30	2783
8422.909	TONN	751	48338	2274	121762	8435.508	STK.	47	639	58	1195
8423.110	STK.	64	28473	241	111923	8435.600	STK.	177	1786	479	12107
8423.150	STK.	23	10749	72	28609	8435.901	TONN	77	13668	175	28154
8423.210	STK.	-	-	5	1259	8435.902	TONN	8	3020	15	5686
8423.220	STK.	52	21653	180	78881	8435.909	TONN	5	1195	22	3809
8423.291	STK.	18	3833	47	10917	8436.200	STK.	-	-	1	133
8423.299	STK.	15	711	19	2425	8436.301	STK.	101	635	108	3587
8423.301	STK.	7	2664	17	7836	8436.303	STK.	41	93	63	155
8423.304	STK.	3	2049	10	8523	8437.100	STK.	61	164	193	4314
8423.401	STK.	4	4264	15	10691	8437.201	STK.	54	60	66	76
8423.409	STK.	24	4800	56	9727	8437.209	STK.	44	71	238	745
8423.500	STK.	3	773	5322	1365	8437.800	STK.	1	60	5	1804
8423.601	STK.	86	8808	193	16695	8438.209	TONN	0	122	3	665
8423.603	STK.	12	382	42	1106	8438.903	TONN	1	141	3	386
8423.609	STK.	127	4028	302	8569	8438.909	TONN	3	900	8	2289
8423.701	STK.	-	-	1	1793	8440.110	STK.	6315	13340	21906	49382
8423.704	STK.	4	2070	6	2111	8440.190	STK.	710	1688	2554	6390
8423.706	STK.	-	-	145	144	8440.210	STK.	180	3169	337	6250
8423.707	STK.	88	1282	539	5436	8440.290	STK.	1	177	73	902
8423.901	TONN	170	6747	468	18997	8440.310	STK.	333	262	1783	1174
8423.902	TONN	0	45	29	1020	8440.390	STK.	170	997	367	2436
8423.903	TONN	100	11362	225	26713	8440.410	STK.	3347	3872	11287	13097
8423.904	TONN	39	1696	115	3481	8440.490	STK.	248	3048	1208	6582
8423.905	TONN	27	340	141	1844	8440.500	STK.	-	-	2	89
8423.906	TONN	233	47339	1070	140798	8440.600	STK.	11	825	63	973
8423.908	TONN	171	8748	581	23028	8440.802	STK.	20	7	96	83
8424.102	STK.	61	658	92	1106	8440.808	STK.	130	1791	406	5622
8424.205	STK.	197	2032	298	3271	8440.903	TONN	2	618	17	2591
8424.206	STK.	-	-	2	20	8440.909	TONN	32	3124	71	7426
8424.207	STK.	361	2998	727	5231	8441.801	STK.	2812	4482	6846	11221
8424.404	STK.	80	406	100	459	8441.809	STK.	410	3507	743	7940
8424.408	STK.	166	1983	367	3094	8441.900	TONN	2	1060	14	3043
8424.502	STK.	9	200	28	439	8442.100	STK.	-	-	22	240
8424.504	STK.	988	3527	1100	3934	8442.201	STK.	13	119	44	591
8424.550	STK.	879	6882	971	8854	8443.309	STK.	60	1076	424	3553
8424.808	STK.	547	2392	626	3652	8443.400	STK.	17	297	30	26172
8424.919	TONN	87	1582	135	2289	8443.900	TONN	990	38921	1003	40259
8424.991	TONN	12	155	13	165	8444.100	STK.	23	59	123	261
8424.999	TONN	84	2752	144	4911	8444.901	TONN	196	2918	285	4756
8425.100	STK.	193	1460	263	2166	8444.909	TONN	0	287	6	883
8425.202	STK.	42	8383	123	23295	8445.001	STK.	15	2511	119	3439
8425.250	STK.	8	936	22	1124	8445.100	STK.	40	11105	211	26170
8425.301	STK.	131	587	135	604	8445.201	STK.	8	95	24	1261
8425.302	STK.	3	15	3	15	8445.209	STK.	365	1173	1044	8097
8425.304	STK.	40	296	93	813	8445.250	STK.	124	5570	312	11813
8425.450	STK.	423	4203	485	6881	8445.300	STK.	1098	4567	3736	8279
8425.550	STK.	13257	3580	19316	5503	8445.410	STK.	83	2949	581	14133
8425.600	STK.	7539	12556	24884	39015	8445.420	STK.	27	193	72	686
8425.701	STK.	5	18	5	18	8445.500	STK.	9	48	63	125
8425.709	STK.	-	-	16	2485	8445.611	STK.	16	585	63	3570
8425.803	STK.	15	205	55	833	8445.614	STK.	64	4716	344	16651
8425.808	STK.	697	567	1512	3594	8445.631	STK.	53	4046	158	9176
8425.901	TONN	23	792	30	1300	8445.639	STK.	20	2471	40	3232
8425.902	TONN	7	720	28	2338	8445.651	STK.	5	34	11	5704
8425.903	TONN	18	1031	49	2520	8445.652	STK.	6	610	21	2747
8425.904	TONN	0	17	1	88	8445.659	STK.	648	4724	832	13949
8425.909	TONN	8	691	33	1767	8445.800	STK.	235	4921	635	18153
8426.208	STK.	6	363	11	2649	8446.001	STK.	15	290	62	2005
8426.910	TONN	17	1912	28	3645	8446.009	STK.	148	5315	314	16519
8426.959	TONN	1	347	5	1477	8447.001	STK.	13	1423	115	2233
8427.100	STK.	-	-	-	-	8447.100	STK.	16	197	52	469
8428.100	STK.	1609	4737	3839	9931	8447.200	STK.	557	4861	1425	10738
8428.900	TONN	23	1287	106	5785	8447.300	STK.	140	2348	472	5331
8429.101	STK.	9	564	10	585	8447.801	STK.	11	896	29	1306
8429.108	STK.	5	1080	22	2245	8447.803	STK.	7	1082	25	3807
8429.901	TONN	8	487	15	957	8447.808	STK.	230	12168	1202	24275
8429.909	TONN	25	2294	30	3035	8448.102	TONN	1	544	8	1954
8430.100	STK.	81	7531	251	16573	8448.109	TONN	17	2312	43	6572
8430.300	STK.	6	1842	16	4914	8448.502	TONN	5	504	9	1189
8430.502	STK.	19	4077	49	16063	8448.509	TONN	33	5297	147	19927
8430.508	STK.	390	12990	1034	38040	8448.602	TONN	2	272	4	764
8430.800	STK.	1	47	5	4767	8448.609	TONN	33	5143	191	20199
8430.902	TONN	3	1304	9	3701	8449.101	STK.	4675	4000	14368	11933
8430.909	TONN	62	10537	131	21760	8449.102	STK.	34	276	55	427
8431.104	STK.	-	-	3	287	8449.108	STK.	2105	2425	5564	5972
8431.109	STK.	2	618	15	1163	8449.203	STK.	4456	5741	12330	16051
8431.209	STK.	7	10555	160	11359	8449.209	STK.	809	1153	1079	1941
8431.901	TONN	12	516	14	976	8449.901	TONN	4	960	18	3174
8431.902	TONN	3	1476	3	1571	8449.909	TONN	15	2448	55	6051
8431.903	TONN	63	2000	151	5276	8450.100	STK.	502	1066	1156	4927
8431.904	TONN	0	55	0	70	8450.900	TONN	25	3711	73	9252
8431.909	TONN	298	19094	460	37397	8451.210	STK.	5605	8573	20882	33512
8432.101	STK.	3	142	12	1105	8451.281	STK.	-	-	50	31
8432.108	STK.	52	2285	253	6533	8451.289	STK.	3	37	36	100
8432.909	TONN	1	622	3	1234	8452.241	STK.	36554	2095	173627	8017
8433.100	STK.	166	10587	776	33712	8452.245	STK.	3352	1648	27388	7930
8433.900	TONN	25	6034	76	16789	8452.249	STK.	3503	577	6718	1693

TABELL 10. FORTS. INNFØRSEL. VIKTIGERE VARER ETTER TOLLSAMARBEIDSRÅDETS NOMENKLATUR (CCCN).

VAREN.	MENGDE- ENHET	M A R S 1987		M A R S 1987		VAREN.	MENGDE- ENHET	M A R S 1987		M A R S 1987	
		MENGDE	VERDI	MENGDE	VERDI			MENGDE	VERDI	MENGDE	VERDI
		1000 KR.		1000 KR.				1000 KR.		1000 KR.	
8452.500	STK.	1268	4229	3569	14991	8501.420	STK.	23	991	139	4575
8452.600	STK.	380	779	1122	4428	8501.520	STK.	3007	1992	7788	4456
8452.800	STK.	424	1097	705	5600	8501.592	STK.	766	2977	8113	6199
8453.200	STK.	169	5727	2083	21310	8501.599	STK.	151817	13956	319940	37225
8453.300	STK.	3342	69713	9150	173856	8501.601	STK.	43513	457	157369	2687
8453.400	STK.	3158	14113	6290	33710	8501.609	STK.	67905	2379	310133	4637
8453.500	STK.	32787	205387	90602	583297	8501.910	TONN	31	4108	99	11064
8453.900	STK.	2996	21579	11961	70285	8501.993	TONN	60	1468	122	3888
8454.200	STK.	92	693	122	1294	8501.999	TONN	22	3400	63	12032
8454.801	STK.	53	785	289	3169	8502.100	TONN	19	1192	25	2255
8454.809	STK.	51486	4077	122861	13171	8502.800	TONN	18	2434	56	7778
8455.100	TONN	2	1009	10	2992	8503.111	TONN	78	3342	25	9333
8455.200	TONN	4	1773	11	6223	8503.119	TONN	3	71	6	183
8455.300	TONN	153	149593	429	406462	8503.121	TONN	37	2514	57	4220
8455.400	TONN	2	896	6	2530	8503.129	TONN	1	311	15	1005
8456.200	STK.	1701	4194	2477	8901	8503.131	TONN	0	255	2	775
8456.300	STK.	51	3872	94	4894	8503.139	TONN	0	17	0	255
8456.400	STK.	15	2165	54	8431	8503.191	TONN	53	3038	181	11051
8456.500	STK.	9	6692	28	18618	8503.199	TONN	30	710	45	3196
8456.509	STK.	9	592	30	3119	8503.201	TONN	-	-	0	5
8456.801	STK.	5	4160	38	5819	8503.209	TONN	7	589	39	1827
8456.809	STK.	-	-	2	484	8504.110	TONN	164	3093	645	10724
8456.901	TONN	14	571	29	1018	8504.190	TONN	217	5270	523	12712
8456.902	TONN	57	2289	196	6042	8504.800	TONN	51	5021	138	14686
8456.909	TONN	258	8961	636	26200	8504.920	TONN	94	1223	187	2937
8457.100	STK.	26	152	126	680	8504.990	TONN	88	2731	255	6978
8457.900	TONN	2	509	2	830	8505.100	STK.	15843	8173	31597	17828
8458.100	STK.	317	2299	660	5229	8505.301	STK.	2772	879	5326	2119
8458.900	TONN	2	489	4	1157	8505.302	STK.	4417	2330	13098	6697
8459.110	STK.	-	-	1	55	8505.309	STK.	5617	2290	14274	5304
8459.150	STK.	22	392	46	5455	8505.401	STK.	6125	1192	5347	2771
8459.331	STK.	10	6219	26	20495	8505.402	STK.	2756	2479	12368	4239
8459.339	STK.	124	3189	223	7657	8505.409	STK.	5820	2807	9927	5505
8459.391	STK.	3	172	5	288	8505.801	STK.	530	306	2097	1026
8459.392	STK.	158	395	240	423	8505.802	STK.	14491	2877	35108	6181
8459.393	STK.	938	3942	2347	13534	8505.808	STK.	7824	3915	20459	10214
8459.399	STK.	13	3100	54	4268	8505.909	TONN	8	1548	25	3489
8459.400	STK.	211	6801	996	17957	8506.100	STK.	25382	13781	62668	32296
8459.501	STK.	40	3321	49	6982	8506.200	STK.	5	6	30	163
8459.508	STK.	111	2525	489	7146	8506.300	STK.	9516	4314	26802	10240
8459.700	STK.	4	1318	13	4321	8506.410	STK.	7321	4008	15451	9106
8459.803	STK.	385	926	15263	2728	8506.490	STK.	5377	1986	10755	4084
8459.804	STK.	1	4	213	1136	8506.800	STK.	4923	1272	29513	5241
8459.805	STK.	204	6422	508	16450	8506.910	TONN	18	1936	45	4250
8459.809	STK.	13696	78312	43306	190038	8506.990	TONN	18	1275	36	2885
8459.970	TONN	-	-	0	47	8507.100	STK.	18842	2847	43093	5642
8459.992	TONN	3	265	14	1407	8507.200	STK.	844	270	1439	606
8459.999	TONN	344	33110	1207	119151	8508.300	STK.	421791	3071	1174696	8489
8460.200	TONN	13	547	18	1173	8508.400	STK.	11803	6188	33651	16844
8460.300	TONN	86	3018	134	5024	8508.800	STK.	16915	1611	41051	4443
8460.401	TONN	4	476	5	663	8508.900	TONN	14	1765	37	4927
8460.409	TONN	34	6953	110	17050	8509.101	TONN	4	339	8	881
8461.301	TONN	94	5387	216	13876	8509.102	TONN	4	197	8	499
8461.302	TONN	242	55551	968	151121	8509.600	TONN	120	11609	274	27891
8461.309	TONN	138	23867	466	66184	8509.700	TONN	4	600	9	1423
8461.401	TONN	132	16055	322	35497	8509.800	TONN	35	4085	113	13298
8461.409	TONN	79	9790	188	24598	8510.100	TONN	12	1176	47	4390
8461.700	TONN	21	4378	50	11285	8511.101	STK.	2	26	2	26
8461.801	TONN	15	1452	43	4743	8511.103	STK.	83	405	131	674
8461.809	TONN	5	789	17	2849	8511.109	STK.	27	414	30	1242
8462.100	TONN	120	12983	347	35879	8511.201	STK.	9	1667	21	5641
8462.900	TONN	6	968	12	2122	8511.202	STK.	40	1297	276	2316
8463.101	TONN	42	1919	100	4857	8511.209	STK.	3	12	88	1144
8463.102	TONN	4	311	15	1150	8511.301	STK.	670	4706	1669	10121
8463.109	TONN	166	6786	376	15917	8511.309	STK.	4340	5199	11788	18766
8463.201	TONN	18	2151	30	3073	8511.911	TONN	24	1399	39	3532
8463.202	TONN	30	3491	85	10314	8511.912	TONN	51	2513	1143	11486
8463.300	TONN	147	12703	366	31944	8511.914	TONN	1	115	10	565
8463.400	TONN	186	14165	436	34456	8511.991	TONN	8	1867	33	5899
8463.501	TONN	17	953	65	3649	8511.999	TONN	15	2444	38	6614
8463.502	TONN	6	409	14	1068	8512.100	STK.	1431	527	24355	2563
8463.503	TONN	52	5529	141	15262	8512.203	STK.	657	146	5926	990
8464.001	TONN	9	1049	23	2898	8512.204	STK.	1082	539	14428	6251
8464.009	TONN	12	2984	37	10474	8512.209	STK.	5456	2105	15582	7710
8465.100	TONN	18	2037	48	5142	8512.310	STK.	5322	984	22592	2403
8465.901	TONN	13	5441	34	13246	8512.390	STK.	13654	1349	23950	2170
8465.909	TONN	228	11787	480	24985	8512.400	STK.	19054	2547	41532	4910
KAP.84			2187548		5991583	8512.510	STK.	91	98	406	557
8501.115	STK.	2385	2195	6373	5475	8512.520	STK.	2264	6124	7451	17122
8501.119	STK.	276	577	488	1498	8512.550	STK.	2076	3774	7350	9343
8501.121	STK.	17293	3720	49350	9770	8512.610	STK.	508	472	789	722
8501.129	STK.	245	784	571	2835	8512.690	STK.	340	304	1749	2378
8501.150	STK.	31432	5713	91189	17085	8512.701	STK.	2901	3603	11888	14679
8501.162	STK.	394	177	2274	971	8512.702	STK.	15302	2945	42966	9573
8501.164	STK.	12795	8967	38448	26398	8512.703	STK.	1975	282	4397	438
8501.165	STK.	1569	6610	4248	19322	8512.709	STK.	18983	3237	43758	7761
8501.166	STK.	79	2221	237	6010	8512.801	TONN	43	4202	124	10953
8501.180	STK.	294	1442	694	3345	8512.802	TONN	36	5225	118	18806
8501.200	STK.	718	10855	2228	39205	8512.910	TONN	73	2574	228	8253
8501.300	STK.	7417	1379	9106	2916	8512.999	TONN	24	2233	62	4820
8501.411	STK.	21989	1784	51165	4863	8513.101	STK.	1512	2164	4526	14308
8501.412	STK.	4195	831	9627	3047	8513.109	STK.	4503	6089	29721	20460
8501.413	STK.	157	326	627	1338	8513.201	STK.	224	7460	235	10788
8501.415	STK.	23099	3766	39876	12113	8513.202	STK.	2048	6482	3798	17250
8501.416	STK.	411	3084	1427	8148	8513.209	STK.	884	11509	1543	16789
8501.417	STK.	16	359	20	2353	8513.300	STK.	184	2429	319	7537
						8513.400	TONN	10	5121	28	19440

TABELL 10, FORTS. INNFØRSEL. VIKTIGERE VARER ETTER TOLLSAMARBEIDSRÅDETS NOMENKLATUR (CCCN).

VARENR.	MENGDE- ENHET	M A R S 1987		JANUAR - M A R S 1987		VARENR.	MENGDE- ENHET	M A R S 1987		JANUAR - M A R S 1987	
		MENGDE	VERDI	MENGDE	VERDI			MENGDE	VERDI	MENGDE	VERDI
		1000 KR.		1000 KR.				1000 KR.		1000 KR.	
8513.801	STK.	16173	1066	44587	3338	8523.403	TONN	98	3245	441	15302
8513.802	TONN	3	1079	5	1697	8523.405	TONN	225	4400	707	13910
8513.803	STK.	1719	18631	2977	34316	8523.406	TONN	307	7819	690	22363
8513.808	STK.	5393	2957	14999	15139	8523.407	TONN	47	1195	108	3282
8513.903	TONN	12	7491	16	9985	8523.408	TONN	25	1448	72	3889
8513.904	TONN	18	9487	30	16685	8523.900	TONN	211	16423	565	44566
8513.905	TONN	2	2602	7	13129	8524.100	TONN	1	651	4	2280
8513.909	TONN	45	31558	144	122724	8524.201	TONN	153	3975	491	9825
8514.100	STK.	6344	1243	116637	3559	8524.202	TONN	5359	29929	17793	96199
8514.200	STK.	98861	10167	249868	32436	8524.900	TONN	5686	16903	12584	34978
8514.300	STK.	7144	5141	20424	14311	8525.110	TONN	1	81	10	826
8514.901	TONN	0	147	2	1002	8525.190	TONN	2	98	11	768
8514.909	TONN	11	982	30	3225	8525.300	TONN	39	512	159	2042
8515.110	STK.	2033	6408	4191	16061	8525.900	TONN	8	712	21	1948
8515.120	STK.	11299	38953	24400	122644	8526.101	TONN	23	1217	28	1515
8515.130	STK.	2209	2663	4536	7924	8526.108	TONN	26	661	48	1452
8515.200	STK.	88	75	145	336	8526.200	TONN	12	1514	28	3585
8515.300	STK.	548	2209	1242	6729	8526.900	TONN	13	977	46	2873
8515.351	STK.	1093	7314	3195	22087	8527.000	TONN	2	76	4	250
8515.359	STK.	486	1928	774	4397	8528.000	TONN	3	1865	11	5118
8515.430	STK.	17908	11517	51142	33692	KAP.85			1064628		2930608
8515.441	STK.	26947	10267	53596	21534						
8515.449	STK.	11085	2927	24247	4436	8603.100	STK.	-	-	1	682
8515.451	STK.	6226	5791	22788	22643	8604.000	STK.	-	-	1	1452
8515.459	STK.	14197	4821	47676	19849	8605.000	STK.	-	-	-	-
8515.530	STK.	299	1429	2079	6930	8606.000	STK.	-	20	30	20
8515.540	STK.	515	1369	1600	3478	8607.100	STK.	-	-	15	722
8515.560	STK.	19123	41376	50496	126319	8607.900	STK.	-	-	-	-
8515.590	STK.	229	155	1333	1413	8608.000	STK.	460	6974	1394	20225
8515.701	STK.	174	11837	1906	21667	8609.200	TONN	185	2346	367	5126
8515.709	STK.	276	2823	3887	15910	8609.300	TONN	124	1067	256	2558
8515.901	TONN	5	281	8	506	8609.909	TONN	36	1984	92	5602
8515.902	TONN	46	6632	186	25671	8610.001	TONN	4	914	54	1078
8515.904	TONN	57	37113	154	89494	8610.009	TONN	-	-	114	1684
8515.905	TONN	4	4963	8	11822	KAP.86			13882		40258
8515.906	TONN	8	2138	17	4911						
8516.500	TONN	1	223	6	2332	8701.200	STK.	4	654	10	2270
8516.900	TONN	3	347	4	3126	8701.300	STK.	200	1818	764	4081
8517.100	TONN	28	10273	60	22669	8701.700	STK.	40	1807	48	3243
8517.900	TONN	8	4961	26	14412	8701.911	STK.	47	378	147	1312
8518.101	TONN	3	1344	8	3221	8701.912	STK.	6	489	42	1602
8518.102	TONN	11	7158	29	16583	8701.913	STK.	131	10689	334	31843
8518.103	TONN	61	6963	72	9218	8701.914	STK.	121	13526	317	33991
8518.108	TONN	1	647	12	3204	8701.915	STK.	162	20623	302	38072
8519.101	STK.	329	15889	1299	29443	8701.916	STK.	176	24732	432	59238
8519.102	TONN	1	383	3	735	8701.919	STK.	31	3114	53	6197
8519.103	TONN	31	4922	80	14538	8702.111	STK.	1189	62817	2983	156647
8519.104	TONN	1	327	4	1024	8702.119	STK.	10485	453917	34461	1476673
8519.109	TONN	124	25029	347	71085	8702.121	STK.	15	2054	62	6838
8519.310	TONN	24	11442	73	33659	8702.129	STK.	250	16465	798	54006
8519.420	TONN	39	5670	155	12400	8702.210	STK.	37	29508	102	64426
8519.430	TONN	15	699	41	1911	8702.220	STK.	47	4575	129	13916
8519.490	TONN	31	6212	85	18173	8702.251	STK.	33	782	286	6859
8519.511	TONN	17	1449	45	3596	8702.259	STK.	88	7532	190	18283
8519.512	TONN	0	62	2	180	8702.260	STK.	297	22338	828	64947
8519.520	TONN	53	19439	150	54484	8702.312	STK.	16	761	47	2604
8519.591	TONN	53	9336	162	26081	8702.313	STK.	802	52907	2341	143500
8519.599	TONN	114	17130	282	41716	8702.318	STK.	95	32325	337	122122
8519.630	TONN	3	1858	8	4689	8702.320	STK.	75	19737	234	58205
8519.690	TONN	5	2726	18	8069	8702.382	STK.	135	5633	629	24945
8519.700	TONN	14	14462	40	47876	8702.383	STK.	554	33653	1913	109410
8519.800	TONN	75	22381	299	54170	8702.389	STK.	16	2641	44	5997
8519.901	TONN	5	1806	40	5477	8702.390	STK.	22	2511	41	5802
8519.902	TONN	8	1110	28	2565	8702.603	STK.	380	71805	1270	236297
8519.903	TONN	1	119	9	539	8702.609	STK.	27	1275	28	1347
8519.904	TONN	0	11	0	267	8703.000	STK.	42	28384	94	62038
8519.905	TONN	2	1086	8	2682	8704.300	STK.	52	15223	92	22611
8519.909	TONN	81	13285	244	35646	8704.901	STK.	-	-	-	-
8520.110	TONN	112	8653	295	24810	8705.100	STK.	99	1393	233	3638
8520.120	TONN	7	2059	21	5969	8705.300	STK.	46	1077	146	3140
8520.130	TONN	0	388	5	1084	8705.908	STK.	107	4363	245	11055
8520.190	TONN	13	2294	41	6241	8706.100	TONN	204	11500	571	29836
8520.200	TONN	154	11108	383	29850	8706.202	TONN	13	601	33	2025
8520.809	TONN	11	2517	35	7708	8706.209	TONN	3005	141681	8188	376661
8521.310	STK.	151	171	1079	507	8707.100	STK.	38	4328	45	5249
8521.390	STK.	6105	1745	40332	4401	8707.110	STK.	174	13291	558	46614
8521.500	STK.	46034	3299	86699	7283	8707.190	STK.	124	18652	384	52525
8521.610	STK.	5046200	42792	12845271	118959	8707.800	STK.	27	3060	330	5865
8521.620	STK.	2621296	2473	8899466	8590	8707.901	TONN	74	4886	215	15232
8521.630	STK.	2546289	4535	6648326	12463	8707.909	TONN	10	413	19	854
8521.690	STK.	1010949	3384	2388589	8364	8708.000	TONN	5	669	22	1258
8521.700	STK.	115518	1349	660254	5301	8709.110	STK.	2319	12797	2659	14518
8521.800	STK.	46643	954	195783	2510	8709.120	STK.	145	1145	406	4186
8521.901	TONN	0	79	0	237	8709.130	STK.	1110	18369	1830	30559
8521.909	TONN	2	1032	8	2760	8710.000	STK.	18916	17593	49645	45134
8522.300	TONN	57	28176	159	61982	8711.000	STK.	887	5204	2619	15233
8522.990	TONN	7	2209	27	4967	8712.101	TONN	89	7836	149	14115
8523.201	TONN	0	18	0	35	8712.201	TONN	1	157	1	219
8523.202	TONN	2	136	3	233	8712.202	TONN	8	235	21	636
8523.209	TONN	34	2026	53	3454	8712.204	TONN	107	7862	258	18222
8523.301	TONN	0	1	3	149	8712.208	TONN	17	852	34	2290
8523.303	TONN	83	542	83	743	8712.209	TONN	8	2243	22	4778
8523.304	TONN	47	372	51	732	8713.001	STK.	2247	1234	5574	2517
8523.307	TONN	322	10793	511	16241	8713.002	STK.	1511	882	3858	2203
8523.308	TONN	264	6302	733	17273	8713.003	STK.	450	152	533	180
8523.401	TONN	109	2342	278	6171	8713.004	STK.	237	132	277	155
8523.402	TONN	167	4187	684	17829	8713.008	TONN	13	556	44	2071



TABELL 10. FORTS. INNFØRSEL. VIKTIGERE VARER ETTER TOLLSAMARBEIDSRÅDETS NOMENKLATUR (CCCN).

VARENØ.	MENGDE- ENHET	M A R S 1987 JANUAR - M A R S 1987		VARENØ.		MENGDE- ENHET	M A R S 1987 JANUAR - M A R S 1987				
		MENGDE	VERDI	MENGDE	VERDI		MENGDE	VERDI	MENGDE	VERDI	
		1000 KR.		1000 KR.				1000 KR.			
8714.310	STK.	668	38432	1296	73955	9016.900	TONN	41	7041	88	13309
8714.390	STK.	887	20080	2249	61194	9017.110	TONN	1	850	4	5513
8714.401	STK.	16299	8827	32028	17640	9017.120	TONN	88	9547	218	19593
8714.409	STK.	538	1072	2830	3518	9017.190	TONN	12	11421	33	27998
8714.905	TONN	103	2426	354	7485	9017.502	TONN	0	438	1	1455
8714.908	TONN	124	5792	593	22327	9017.504	TONN	0	305	1	703
KAP.87			:		:	9017.505	TONN	2	1347	8	4384
						9017.509	TONN	13	4336	25	9155
8801.000	STK.	152	21	152	21	9017.901	TONN	12	2027	29	5357
8802.300	STK.	-	-	7	42563	9017.909	TONN	100	25711	259	71915
8802.400	STK.	3	510	5	1340	9018.000	TONN	28	6188	78	16267
8802.500	STK.	1	5041	3	19051	9019.100	TONN	0	689	0	1635
8802.600	STK.	1	91000	1	91000	9019.200	TONN	0	2842	1	11399
8802.900	STK.	28	635	33	779	9019.901	TONN	0	47	0	304
8803.000	TONN	66	32520	199	135034	9019.903	TONN	1	1181	2	2931
8804.000	TONN	0	121	1	643	9019.904	TONN	5	7006	9	17037
KAP.88			129851		290448	9019.909	TONN	38	2861	52	6454
						9020.100	TONN	14	11152	67	24450
8901.111	STK.	30	240	51	705	9020.201	STK.	2482	215	27922	1727
8901.112	STK.	15	4707	39	12700	9020.209	TONN	1	587	1	1035
8901.121	STK.	109	12337	145	18154	9020.300	STK.	16	816	39	1605
8901.129	STK.	4	1352	10	1837	9020.400	TONN	5	4029	16	12321
8901.131	STK.	535	3406	790	5427	9021.000	TONN	8	2022	24	5440
8901.132	STK.	31	900	39	2196	9022.000	TONN	0	139	3	843
8901.139	STK.	10	54	22	210	9023.151	STK.	31920	346	136830	1030
8901.182	STK.	547	2305	2209	3039	9023.159	STK.	93108	1525	225513	4210
8901.183	STK.	63	158	98	206	9023.901	STK.	851	205	1933	573
8901.189	STK.	67	404	89	558	9023.909	STK.	7799	364	25949	828
8901.190	STK.	2	72	5	276	9024.100	STK.	23829	1896	52219	4916
8901.231	BR.TONN	-	-	-	-	9024.200	STK.	257456	6439	739333	17966
8901.239	BR.TONN	61612	297295	130612	551966	9024.901	STK.	6551	10023	20330	21477
8901.275	BR.TONN	-	-	-	-	9024.902	STK.	1827	659	18928	1202
8901.300	BR.TONN	-	-	-	-	9024.909	STK.	40016	4516	114627	14949
8901.400	BR.TONN	700	12580	700	12580	9025.000	TONN	9	3473	15	6979
8901.530	BR.TONN	-	-	-	-	9026.200	STK.	1205	844	2159	2465
8901.575	BR.TONN	-	-	299	1850	9026.300	STK.	3770	2477	12493	7642
8901.579	BR.TONN	-	-	1408	7957	9027.100	STK.	70	158	241	566
8901.590	BR.TONN	-	-	2558	1400	9027.200	STK.	5286	1131	13166	3119
8901.650	BR.TONN	341	1204	2156	2881	9027.900	STK.	3810	2031	20966	6751
8901.750	STK.	1	195	4	3919	9028.101	STK.	6667	2732	22401	5884
8901.809	STK.	2	2635	5	10507	9028.109	STK.	10447	10244	26846	28648
8901.900	STK.	1	13142	1	13142	9028.300	STK.	285	1069	811	4406
8902.003	BR.TONN	-	-	-	-	9028.400	STK.	254	2311	2116	7992
8903.001	STK.	-	-	-	-	9028.901	STK.	262	1205	779	3162
8905.001	TONN	12	1491	43	6207	9028.902	STK.	136	1673	306	4037
8905.009	TONN	791	2601	792	2820	9028.903	STK.	4772	965	11081	2254
KAP.89			807122		1111722	9028.904	STK.	821	257	2962	1545
						9028.905	STK.	15540	21837	42552	52145
9001.101	STK.	21948	1643	51111	4075	9028.907	STK.	6631	1908	14117	3199
9001.105	STK.	125315	3924	336004	11381	9028.909	STK.	10045	45578	31294	132084
9001.901	TONN	1	3072	2	9296	9029.005	TONN	1	334	1	812
9001.909	TONN	5	1634	15	4360	9029.006	TONN	4	8032	8	11374
9002.009	TONN	5	2928	10	8748	9029.007	TONN	0	124	0	332
9003.002	STK.	48036	5440	135792	15417	9029.008	TONN	55	30360	140	75506
9003.008	TONN	0	257	1	1100	KAP.90			398421		1058482
9004.209	STK.	174690	3229	656893	11239	9101.001	STK.	1593	127	5460	355
9004.909	TONN	3	912	9	2828	9101.003	STK.	2486	1919	4139	3794
9005.001	STK.	2979	721	9198	2744	9101.004	STK.	874	552	1596	925
9005.009	TONN	0	7	0	69	9101.005	STK.	60367	3636	176092	11257
9006.000	TONN	0	36	0	96	9101.006	STK.	36506	5598	95601	14116
9007.102	STK.	74	433	224	839	9101.008	STK.	12667	2218	26598	3361
9007.103	STK.	29	1254	65	2665	9102.001	STK.	1308	30	6030	157
9007.104	STK.	17708	5503	39194	16584	9102.009	STK.	4541	117	21928	626
9007.108	STK.	172	6241	379	11013	9103.000	STK.	645	150	1370	524
9007.210	STK.	2547	1291	5270	2786	9104.100	STK.	16165	691	45246	1944
9007.291	STK.	137960	271	325428	640	9104.900	STK.	36284	2226	80909	5124
9007.299	STK.	291	177	586	430	9105.001	STK.	3375	1439	11835	3366
9007.901	TONN	4	1566	8	3109	9105.009	STK.	1301	675	27824	2375
9007.909	TONN	4	2094	15	9618	9106.000	STK.	5879	1338	30563	4604
9008.191	STK.	11	14	316	752	9108.000	STK.	4092	256	13175	693
9008.199	STK.	14	693	47	849	9111.009	TONN	1	865	2	1917
9008.290	STK.	21	149	49	385	KAP.90			21890		55407
9008.909	TONN	1	408	2	842	9201.100	STK.	10	551	30	1386
9009.110	STK.	258	540	2233	1895	9201.200	STK.	240	1991	561	5036
9009.191	STK.	154	385	375	1197	9202.901	STK.	830	263	2893	964
9009.199	STK.	945	3334	4392	8020	9203.100	STK.	-	-	4	930
9009.200	STK.	29	175	75	956	9203.901	STK.	-	-	-	-
9009.900	TONN	8	655	15	1804	9204.100	STK.	280	691	617	2024
9010.102	STK.	1099	7337	1723	17968	9205.100	STK.	428	379	1287	1881
9010.103	STK.	35	479	42	754	9205.901	STK.	506	1506	1578	4865
9010.109	STK.	1065	23512	7163	77854	9206.001	STK.	265	383	720	914
9010.201	TONN	4	1490	39	7918	9206.009	STK.	943	123	4889	540
9010.202	TONN	76	18858	165	46135	9207.002	STK.	173	280	961	1312
9010.801	TONN	2	122	13	807	9207.003	STK.	12	85	498	2450
9010.809	TONN	34	8123	69	17189	9207.004	STK.	1071	1978	2210	4756
9011.000	TONN	2	656	4	2022	9207.005	STK.	44	254	178	1170
9012.000	TONN	4	2139	12	5774	9207.009	STK.	94	382	570	1440
9013.100	TONN	9	1548	24	4095	9208.000	STK.	6055	62	62416	227
9013.900	TONN	4	3475	14	16916	9210.002	TONN	1	353	2	978
9014.101	TONN	4	1246	12	3610	9210.029	TONN	0	137	2	381
9014.102	TONN	3	2294	7	5165	9210.030	TONN	2	264	4	717
9014.901	TONN	2	1859	8	4624	9210.049	TONN	2	880	14	2082
9014.909	TONN	2	1250	4	2719	9210.090	TONN	3	301	6	853
9016.100	TONN	9	2398	19	5293	9211.111	STK.	-	-	-	-
9016.251	TONN	1	161	2	330	9211.119	STK.	5	5	276	422
9016.259	TONN	2	999	6	1520						
9016.409	TONN	2	244	7	875						
9016.500	TONN	13	2949	41	8166						

TABELL 10. FORTS. INNFORSEL. VIKTIGERE VARER ETTER TOLLSAMARBEIDSRÅDETS NOMENKLATUR (CCCN).

VARENR.	MENGDENHET	M A R S 1987		JANUAR - M A R S 1987		VARENR.	MENGDENHET	M A R S 1987		JANUAR - M A R S 1987	
		MENGDE	VERDI	MENGDE	VERDI			MENGDE	VERDI	MENGDE	VERDI
		1000 KR.		1000 KR.				1000 KR.		1000 KR.	
9211.191	STK.	7469	7614	20705	21557	9404.206	TONN	8	344	32	1286
9211.199	STK.	3713	1762	9367	5918	9404.209	TONN	36	1169	107	3456
9211.700	STK.	4590	11852	41263	64924	9404.901	TONN	35	1955	92	5371
9211.801	STK.	12686	2366	31302	5741	9404.911	TONN	36	2370	123	9221
9211.805	STK.	7216	5343	22491	15140	9404.912	STK.	7032	685	13015	1277
9211.807	STK.	1350	1259	4454	4034	9404.919	TONN	39	2551	58	3771
9211.809	STK.	22	104	267	1246	9404.921	TONN	27	1810	74	5311
9212.209	TONN	101	14520	266	35600	9404.922	STK.	167	34	429	120
9212.401	STK.	400917	4216	1022172	11604	9404.929	TONN	73	3904	190	8374
9212.402	STK.	104958	2565	270985	6352	KAP.94			365261		969662
9212.403	STK.	87268	8892	286339	30665						
9212.405	STK.	15809	2199	30759	3862	9508.000	TONN	1	118	3	457
9212.409	TONN	64	29609	152	80139	KAP.95			118		457
9212.901	STK.	322169	3422	983159	9999						
9212.902	STK.	118831	2271	232485	5424	9601.102	TONN	7	238	11	521
9212.903	STK.	202096	6279	582738	19253	9601.109	TONN	10	703	20	1497
9212.905	STK.	5347	1021	20689	2691	9601.201	TONN	13	872	42	2572
9212.909	TONN	24	7885	52	15957	9601.202	TONN	0	15	2	204
9213.001	TONN	0	447	2	1402	9601.203	TONN	22	1903	70	6191
9213.009	TONN	6	1763	17	5385	9601.204	TONN	5	562	13	1400
KAP.92			127025		384175	9601.209	TONN	13	874	62	4058
						9601.400	TONN	4	551	13	1745
9301.000	TONN	0	10	0	38	9601.901	TONN	28	1482	67	3792
9302.000	STK.	240	425	599	947	9601.903	TONN	1	182	4	437
9303.001	TONN	-	-	-	-	9601.909	TONN	44	2664	104	6210
9304.201	STK.	442	535	762	782	KAP.96			10362		29773
9304.209	STK.	498	694	1272	1619						
9304.301	STK.	63	38	225	212	9701.000	TONN	55	2309	111	4056
9304.302	STK.	371	1110	2706	4834	9702.100	TONN	12	1126	34	2812
9304.309	STK.	17	75	62	323	9702.900	TONN	30	2413	59	5337
9304.909	STK.	272	12	1097	101	9703.100	TONN	239	13269	647	35678
9305.001	STK.	803	223	1118	370	9703.900	TONN	164	10869	421	26699
9305.009	STK.	1144	167	1306	234	9704.100	TONN	23	3549	52	10342
9306.201	TONN	2	3413	5	4604	9704.910	STK.	110802	768	230179	1468
9306.901	TONN	0	129	2	745	9704.990	TONN	129	6437	339	14292
9306.909	TONN	0	29	0	208	9705.100	TONN	8	618	25	1825
9307.301	TONN	54	715	134	1757	9705.201	TONN	5	563	6	712
9307.302	TONN	11	525	37	3098	9705.209	TONN	14	1450	30	2894
9307.305	TONN	3	167	11	685	9706.101	PAR	5492	2216	27528	9756
9307.306	TONN	0	26	8	381	9706.102	PAR	19390	613	31287	1442
9307.309	TONN	2	69	2	71	9706.109	TONN	11	461	38	2617
9307.801	TONN	13	11741	221	170594	9706.201	PAR	4	1	487	127
9307.802	TONN	17	2264	36	5772	9706.209	TONN	5	204	16	562
9307.809	TONN	7	2107	25	4422	9706.310	TONN	3	520	10	994
KAP.93			25317		207027	9706.390	TONN	1	162	8	734
						9706.410	TONN	20	1769	47	4065
9401.210	TONN	525	27764	1336	74940	9706.420	TONN	3	203	7	514
9401.220	TONN	751	40930	2162	114963	9706.490	TONN	10	704	30	1984
9401.250	TONN	59	2739	189	9257	9706.500	TONN	0	16	1	91
9401.261	TONN	6	330	24	1052	9706.901	TONN	1	219	2	295
9401.269	TONN	195	4692	530	12502	9706.902	TONN	2	168	4	552
9401.299	TONN	56	1209	82	1800	9706.904	TONN	72	2450	234	7353
9401.310	TONN	23	1949	77	6811	9706.905	STK.	986	2944	1433	4208
9401.320	TONN	91	6063	232	13769	9706.908	TONN	197	3958	529	12749
9401.330	TONN	441	8982	861	17781	9707.001	TONN	10	585	43	2286
9401.350	TONN	90	4056	307	11342	9707.002	TONN	0	73	1	253
9401.391	TONN	13	488	29	1119	9707.003	TONN	8	1675	11	2247
9401.392	TONN	15	342	56	1121	9707.004	TONN	9	1719	20	3696
9401.399	TONN	50	1248	85	1950	9707.005	TONN	15	2705	24	4281
9401.810	TONN	85	3706	273	10753	9707.006	TONN	6	518	11	1021
9401.891	TONN	43	1504	96	3758	9708.000	TONN	11	174	52	733
9401.899	TONN	210	5145	354	7846	KAP.97			67534		169216
9401.901	TONN	41	1696	97	5412						
9401.902	TONN	11	111	19	279	9801.200	TONN	2	568	5	1473
9401.903	TONN	1	57	16	365	9801.300	TONN	6	603	16	1842
9401.904	TONN	20	658	34	1123	9802.100	TONN	3	488	7	1025
9401.909	TONN	25	1228	108	3740	9802.900	TONN	9	1496	41	5400
9402.000	TONN	87	7280	244	19353	9803.001	TONN	0	15	0	30
9403.121	TONN	347	6460	878	16767	9803.100	TONN	0	66	0	125
9403.129	TONN	1664	31367	4705	87106	9803.200	TONN	49	6226	90	13221
9403.131	TONN	10	449	28	1114	9803.300	TONN	0	59	1	223
9403.139	TONN	395	2642	1162	8153	9803.400	TONN	1	164	3	513
9403.141	TONN	3	72	24	653	9803.500	TONN	28	3422	80	9016
9403.149	TONN	97	2211	239	5920	9803.900	TONN	4	905	11	2099
9403.151	TONN	59	2142	98	4173	9805.100	TONN	6	536	21	2008
9403.159	TONN	728	27385	1964	74790	9805.200	TONN	1	220	4	648
9403.161	TONN	18	642	38	1168	9805.909	TONN	7	426	26	1242
9403.169	TONN	387	8523	1081	23527	9806.000	TONN	11	555	23	1081
9403.171	TONN	52	1446	207	4988	9807.000	TONN	5	1211	16	3637
9403.179	TONN	726	14002	2066	39534	9808.100	STK.	418778	7035	1005047	17219
9403.181	TONN	75	3482	261	12170	9808.200	TONN	2	331	4	690
9403.189	TONN	1560	52071	4526	143793	9810.009	TONN	19	2238	60	7511
9403.210	TONN	145	5245	358	13537	9811.200	TONN	0	63	2	352
9403.220	TONN	66	1129	148	2392	9812.000	TONN	7	1175	128	2606
9403.230	TONN	134	4136	253	7532	9815.000	TONN	78	4333	203	10609
9403.240	TONN	549	9404	1298	21036	9816.001	TONN	2	305	10	1716
9403.250	TONN	469	16802	1218	43497	9816.009	TONN	5	595	13	1504
9403.290	TONN	183	6470	368	13560	KAP.98			33090		86019
9403.800	TONN	271	8992	574	20899						
9403.911	TONN	47	1720	155	4742	9901.000	TONN	2	1025	4	4347
9403.919	TONN	120	3089	306	7242	9902.000	TONN	1	3443	2	4450
9403.920	TONN	2	29	15	142	9903.000	TONN	2	99	2	308
9403.931	TONN	8	643	27	1531	9905.000	TONN	0	4	0	361
9403.939	TONN	150	3548	355	10503	9906.008	TONN	3	595	11	2177
9403.991	TONN	2	54	24	778	KAP.99			5399		12002
9403.999	TONN	646	12401	1957	33253						
9404.201	TONN	35	1611	97	5277						

TABELL 11. UTFØRSEL. VIKTIGERE VARER ETTER TOLLSAMARBEIDSRÅDETS NOMENKLATUR (CCCN).

EXPORTS OF PRINCIPAL COMMODITIES CLASSIFIED ACCORDING TO THE CUSTOMS COOPERATION COUNCIL NOMENCLATURE (CCCN).

TEKSTEN TIL DE VARENUMMER SOM ER GITT I TABELLEN, FINNES I STATISTISK VAREFORTEGNELSE FOR UTENRIKSHANDELEN 1987 UTGITT I SERIEN NORGES OFFISIELLE STATISTIKK SOM KAN FÅS VED HENVENDELSE TIL BYRRET.

VAREFORTEGNELSEN ER OGSÅ INNRBEIDD I TOLLTARIFFEN, UTGITT AV TOLL- OG AVGIFTS-DIREKTORATET. DEN ER TIL SALGS I BOKHANDELEN.

THE HEADINGS TO THE COMMODITY NUMBERS IN THE TABLE ARE GIVEN IN THE COMMODITY LIST FOR EXTERNAL TRADE STATISTICS, PUBLISHED BY THE CENTRAL BUREAU OF STATISTICS.

A COPY MAY BE OBTAINED FROM THE BUREAU.

VARENR. COMMODITY CODE	MENGDE- ENHET QUANTITY UNIT	1987 JANUAR - M A R S				VARENR. COMMODITY CODE	MENGDE- ENHET QUANTITY UNIT	1987 JANUAR - M A R S			
		M A R S MENGDE QUANTITY	1987 JANUAR - VERDI VALUE	M A R S MENGDE QUANTITY	1987 JANUAR - VERDI VALUE			M A R S MENGDE QUANTITY	1987 JANUAR - VERDI VALUE	M A R S MENGDE QUANTITY	1987 JANUAR - VERDI VALUE
		1000 KR.		1000 KR.				1000 KR.		1000 KR.	
0101.010	STK.	5	387	22	986	0302.401	TONN	8	220	54	1571
0103.000	STK.	-	-	-	-	0302.402	TONN	-	-	4	91
0106.291	STK.	30	37	636	1220	0302.403	TONN	2	80	63	1840
KAP.01			438		2437	0302.404	TONN	19	1494	32	1984
0201.305	TONN	-	-	-	-	0302.405	TONN	72	9249	240	32567
0201.503	TONN	327	1834	413	3840	0302.406	TONN	18	528	94	3060
0204.302	TONN	-	-	-	-	0302.407	TONN	-	-	10	235
KAP.02			1842		4129	0302.408	TONN	5	82	182	4156
0301.111	TONN	3253	136835	9422	396433	0302.409	TONN	2	95	28	1437
0301.119	TONN	0	27	10	542	0302.501	TONN	873	21088	1590	42472
0301.121	TONN	39	1237	134	4177	0302.502	TONN	12	236	103	1995
0301.140	TONN	-	-	0	5	0302.503	TONN	1560	57228	3883	144901
0301.161	TONN	295	12281	861	32762	0302.504	TONN	352	8026	1858	44519
0301.169	TONN	9	316	29	1435	0302.505	TONN	790	24772	1731	59785
0301.171	TONN	7	218	44	1285	0302.509	TONN	-	-	0	1
0301.311	TONN	640	1895	1472	4719	0302.591	TONN	288	7562	941	18254
0301.313	TONN	152	288	3540	4525	0302.592	TONN	6	673	19	2147
0301.314	TONN	177	444	688	1670	0302.601	TONN	74	7440	178	18199
0301.315	TONN	334	539	6416	7947	0302.602	TONN	96	1015	260	2739
0301.316	TONN	132	429	347	900	0302.609	TONN	13	1209	40	3290
0301.411	TONN	6	298	8	396	0302.700	TONN	9	263	42	1375
0301.413	TONN	-	-	38	544	0302.800	TONN	1	30	4	62
0301.422	TONN	352	3405	803	8133	0302.900	TONN	22	1261	80	4660
0301.423	TONN	55	656	272	3218	0303.100	TONN	0	51	8	1254
0301.424	TONN	27	246	67	669	0303.200	TONN	9	453	15	737
0301.425	TONN	892	4891	1858	10720	0303.301	TONN	72	1767	235	6374
0301.426	TONN	8	111	36	604	0303.304	TONN	386	7338	572	12532
0301.427	TONN	3	43	8	112	0303.308	TONN	180	5588	309	11205
0301.511	TONN	1196	8672	1976	15758	0303.501	TONN	10	176	10	312
0301.513	TONN	200	2724	465	6007	0303.809	TONN	300	15775	497	25078
0301.516	TONN	22	96	27	125	KAP.03			618670		1645677
0301.519	TONN	22	1050	35	1656	0403.000	TONN	1096	6327	2118	12198
0301.611	TONN	2202	7587	3981	16064	0404.200	TONN	90	1301	202	2765
0301.612	TONN	-	-	-	-	0404.300	TONN	336	3856	846	9850
0301.613	TONN	1848	10869	3830	21400	0404.900	TONN	1405	30235	3566	67457
0301.615	TONN	201	494	1163	5232	0405.111	TONN	37	407	302	2210
0301.616	TONN	2218	10878	4495	24966	0406.000	TONN	-	-	-	-
0301.711	TONN	1	45	38	871	KAP.04			42200		95029
0301.712	TONN	10	70	15	113	0505.003	TONN	130	1136	743	4178
0301.713	TONN	39	547	548	8194	0505.008	TONN	5180	3738	13558	10338
0301.722	TONN	67	509	209	1867	0515.006	TONN	25	27	199	174
0301.723	TONN	64	649	264	2718	0515.009	TONN	8	499	24	1705
0301.725	TONN	93	1014	205	1939	KAP.05			5772		17293
0301.811	TONN	302	2919	821	8086	0602.017	TONN	26	1029	70	2895
0301.815	TONN	17	150	33	329	0602.019	TONN	1	54	4	155
0301.816	TONN	2026	6689	5616	19225	0604.100	TONN	-	-	4	125
0301.817	TONN	10	49	17	76	0604.909	TONN	7	154	22	453
0301.819	TONN	33	246	70	497	KAP.06			1324		3946
0301.850	TONN	316	2501	733	5802	KAP.07			1		119
0301.921	TONN	2	49	5	117	0805.100	TONN	-	-	0	27
0301.922	TONN	6	154	28	647	0810.901	TONN	-	-	40	510
0301.923	TONN	17	304	34	615	0810.909	TONN	42	549	237	3159
0301.931	TONN	587	2397	1181	4813	KAP.08			750		4431
0301.939	TONN	31	647	40	1001	0901.100	TONN	2	21	49	722
0301.941	TONN	19	450	158	3319	0901.200	TONN	6	241	14	640
0301.949	TONN	33	1162	41	1470	0902.000	TONN	1	326	5	1149
0301.951	TONN	739	16698	2763	60092	KAP.09			589		2605
0301.952	TONN	4168	108538	11290	286155	KAP.10			302		803
0301.953	TONN	1994	29491	3950	59544	KAP.11			17		71
0301.959	TONN	1	27	13	199	1201.150	TONN	-	-	-	-
0301.961	TONN	1886	7265	4028	15740	KAP.12			1025		1445
0301.962	TONN	41	1051	89	2038	1303.200	TONN	-	-	-	-
0301.963	TONN	87	1460	165	2772	KAP.13			52		101
0301.969	TONN	274	3509	447	5185	1405.040	TONN	213	643	1024	2737
0301.970	TONN	12	657	101	3906	KAP.14			733		2828
0302.201	TONN	319	1176	424	1636						
0302.203	TONN	220	1590	1285	7632						
0302.204	TONN	48	275	140	967						
0302.208	TONN	33	425	124	1233						
0302.311	TONN	99	1595	190	3351						
0302.313	TONN	1632	40937	4490	106978						
0302.314	TONN	16	195	17	210						
0302.315	TONN	24	752	60	1579						

TABELL 11, FORTS. UTFØRSEL. VIKTIGERE VARER ETTER TOLLSAMARBEIDSRØDETS NOMENKLATUR (CCCN).

VARENR.	MENGDE- ENHET	M A R S 1987 JANUAR - M A R S 1987		VARENR.	MENGDE- ENHET	M A R S 1987 JANUAR - M A R S 1987					
		MENGDE	VERDI			MENGDE	VERDI	MENGDE	VERDI		
		1000 KR.				1000 KR.					
1504.610	TONN	63	2108	217	5328	2203.107	1000.L.	46	192	78	330
1504.620	TONN	41	268	1278	7803	2208.000	1000 L.	2631	3529	4604	6858
1504.630	TONN	116	2024	817	4884	2209.610	1000 L.	126	3188	224	5459
1504.690	TONN	11	409	17	704	2209.900	1000 L.	2	209	3	275
1504.700	TONN	3385	8824	13431	28315	KAP.22			9256		17692
1506.001	TONN	341	535	819	1278						
1507.101	TONN	612	1535	2431	6235	2301.400	TONN	4608	14311	20246	61865
1507.109	TONN	81	431	235	1285	2304.120	TONN	32	34	394	411
1510.200	TONN	538	1888	2131	7329	2304.140	TONN	15558	21981	43762	61285
1510.511	TONN	21	175	257	1244	2306.000	TONN	3	146	4	200
1510.519	TONN	81	274	200	655	2307.090	TONN	1434	11935	4319	36454
1510.526	TONN	288	755	1386	3632	KAP.23			48407		160214
1510.529	TONN	53	67	325	441						
1510.600	TONN	7	652	16	1441	2401.400	TONN	-	-	-	-
1511.200	TONN	20	71	125	517	2402.200	TONN	1	100	2	235
1512.103	TONN	1318	4654	8588	34930	2402.300	TONN	57	5360	147	13889
1512.109	TONN	75	362	167	709	KAP.24			5494		14270
1512.200	TONN	130	473	535	2174						
1513.100	TONN	525	3415	1717	11941	2502.000	TONN	29863	3883	35675	4610
KAP.15			29069		121250	2503.000	TONN	-	-	4	30
1601.009	TONN	14	487	32	1218	2505.010	TONN	11	187	11	196
1602.106	TONN	18	266	39	609	2505.020	TONN	33	13	33	13
1602.610	TONN	6	147	17	514	2506.100	TONN	5515	496	20519	2027
1604.111	TONN	216	7207	524	17580	2506.900	TONN	52	43	578	219
1604.112	TONN	16	570	68	2233	2511.000	TONN	550	281	3578	2268
1604.113	TONN	41	1202	114	3172	2514.000	TONN	707	688	1775	1838
1604.114	TONN	515	14202	1080	29617	2515.009	TONN	1206	3534	1451	4253
1604.115	TONN	73	1843	176	4426	2516.109	TONN	32	16	501	522
1604.119	TONN	124	3199	211	5463	2516.911	TONN	-	-	-	-
1604.201	TONN	71	1744	149	3681	2516.919	TONN	6200	10014	18473	30975
1604.206	TONN	1	48	1	97	2516.999	TONN	-	-	-	-
1604.330	TONN	284	3590	796	9818	2517.900	TONN	223982	12402	622385	35717
1604.401	TONN	97	403	225	1206	2518.010	TONN	12810	845	36630	2391
1604.403	TONN	175	589	365	1367	2518.040	TONN	4257	2262	9962	5316
1604.501	TONN	1259	30040	3281	78321	2519.000	TONN	314	694	1314	2796
1604.509	TONN	11	335	14	706	2521.900	TONN	734	313	1796	1000
1604.602	TONN	3	97	6	168	2526.020	TONN	177	597	349	1161
1604.606	TONN	5	224	9	422	2527.900	TONN	3682	3674	10495	10102
1604.607	TONN	32	853	138	3532	2531.910	TONN	-	-	667	122
1604.702	TONN	41	469	77	851	2531.930	TONN	8783	3826	16343	6927
1604.802	TONN	36	529	90	1644	2531.990	TONN	17985	6735	71835	27625
1604.809	TONN	862	13439	2082	34629	KAP.25			51314		142650
1604.909	TONN	8	408	14	686	2601.110	TONN	29611	3816	165204	20859
1605.120	TONN	0	10	9	583	2601.130	TONN	169057	28628	369583	64213
1605.211	TONN	664	48814	1894	145557	2601.200	TONN	4095	149	8137	299
1605.219	TONN	40	4247	120	12427	2601.250	TONN	16713	37104	31870	73835
1605.290	TONN	27	867	48	1802	2601.300	TONN	1391	665	2993	1512
KAP.16			136991		364779	2601.400	TONN	1102	1280	1102	1280
1704.992	TONN	11	188	36	633	2601.450	TONN	884	1200	2964	4440
1704.993	TONN	63	1872	133	3855	2601.922	TONN	39566	15394	164526	60724
1704.999	TONN	13	292	75	1378	2603.200	TONN	-	-	730	798
KAP.17			2658		6545	2603.900	TONN	56	140	2765	4030
1805.000	TONN	10	146	27	384	2604.000	TONN	475	226	1840	1331
1806.300	TONN	144	4889	488	15149	KAP.26			88959		233852
1806.990	TONN	17	187	87	944	2701.110	TONN	564	:	1956	:
KAP.18			6208		17538	2701.190	TONN	-	:	32	:
1902.920	TONN	13	304	25	599	2704.101	TONN	12924	:	25374	:
1905.000	TONN	8	111	24	399	2704.105	TONN	3492	:	5600	:
1907.100	TONN	85	1156	201	2736	2706.000	TONN	821	598	3353	2461
1907.201	TONN	19	97	26	148	2707.110	TONN	4604	6769	11397	14311
1907.911	TONN	75	974	143	1881	2709.000	TONN	3212619	2719218	10078093	8819810
1907.919	TONN	84	840	274	2777	2710.120	KUB. M.	2327	2034	21450	19627
1907.991	TONN	19	163	44	492	2710.310	KUB. M.	20	48	74	226
1908.101	TONN	1	34	5	101	2710.320	KUB. M.	87060	66798	235450	168268
1908.105	TONN	17	359	25	544	2710.401	KUB. M.	13	10599	19	17042
1908.109	TONN	235	4613	545	10683	2710.402	KUB. M.	-	-	1501	1272
1908.301	TONN	111	1380	283	3590	2710.651	KUB. M.	124365	112451	397222	357241
1908.909	TONN	23	396	74	1274	2710.655	KUB. M.	10312	8477	10312	8477
KAP.19			10799		26054	2710.659	KUB. M.	27840	20085	179173	139992
2002.909	TONN	74	1113	190	3065	2710.701	KUB. M.	65490	43045	154435	107873
2006.701	TONN	13	199	29	527	2710.702	KUB. M.	3945	3146	3945	3146
KAP.20			2097		6127	2710.852	TONN	122	948	279	2436
2102.901	TONN	-	-	4	47	2710.855	TONN	28	143	30	228
2103.200	TONN	8	73	27	237	2710.901	TONN	310	2257	872	6193
2104.000	TONN	113	1894	321	4281	2710.909	TONN	-	-	-	-
2105.104	TONN	17	639	80	2765	2711.100	TONN	69552	59187	253011	197707
2105.106	TONN	52	1358	111	2538	2711.200	TONN	1072	638	6313	4233
2105.109	TONN	35	705	109	1977	2711.320	1000 KUB.M.	2631208	1819162	7774573	5389708
2106.300	TONN	6	37	9	103	2714.100	TONN	-	-	5	62
2107.309	TONN	6	219	10	459	2714.200	TONN	6006	5625	20122	18006
2107.910	TONN	15	743	30	1474	2716.000	TONN	5	117	6	141
2107.992	TONN	-	-	0	25	2717.000	MWH	487647 <sup>1)</sup>	43849 <sup>1)</sup>	938136 <sup>2)</sup>	96833 <sup>2)</sup>
2107.995	TONN	1	16	1	16	KAP.27			4944541		15409817
2107.999	TONN	141	3574	370	9176	2801.200	TONN	:	342	:	1658
KAP.21			9297		23347	2802.000	TONN	143	99	345	282
2201.201	1000 L.	238	1027	430	1796	2804.200	TONN	86	486	254	1312
2202.008	1000 L.	16	94	47	282	2804.300	TONN	13	35	159	303
2203.106	1000 L.	144	727	426	2154	2804.800	TONN	8558	72053	23304	195039
						2808.100	TONN	:	3312	:	11862
						2809.100	TONN	:	475	:	749
						2813.200	TONN	959	308	2222	739
						2813.500	TONN	926	754	3111	1674
						2813.901	TONN	3382	1514	10266	4070
						2813.909	TONN	1828	467	2862	1225
						2816.100	TONN	:	1818	:	2311

1) FEBRUAR

2) JANUAR-FEBRUAR

TABELL 11, FORTS. UTFØRSEL. VIKTIGERE VARER ETTER TOLLSAMARBEIDSRÅDETS NOMENKLATUR (CCCN).

VARENR.	MENGDE- ENHET	M A R S 1987		JANUAR - M A R S 1987		VARENR.	MENGDE- ENHET	M A R S 1987		JANUAR - M A R S 1987	
		MENGDE	VERDI	MENGDE	VERDI			MENGDE	VERDI	MENGDE	VERDI
		1000 KR.		1000 KR.				1000 KR.		1000 KR.	
2817.120	TONN	:	7062	:	21001	3306.240	TONN	0	52	2	213
2819.100	TONN	425	1209	968	3009	3306.250	TONN	2	136	3	302
2820.100	TONN	1625	2251	6462	9074	3306.290	TONN	7	418	25	901
2825.000	TONN	110	1393	321	4115	3306.610	TONN	59	879	130	1903
2828.101	TONN	456	7210	1127	18121	3306.680	TONN	22	484	62	1364
2829.200	TONN	:	622	:	8817	3306.910	TONN	5	266	14	692
2830.909	TONN	515	330	1574	1096	KAP.33			3561		10129
2838.900	TONN	5740	969	18561	3420						
2840.900	TONN	187	1704	610	5683	3401.700	TONN	120	2128	260	3919
2842.100	TONN	:	329	:	1670	3402.110	TONN	2505	14137	7414	42595
2842.900	TONN	1	84	11	570	3402.120	TONN	214	1263	375	2330
2845.200	TONN	48	56	123	177	3402.381	TONN	195	1096	828	4389
2847.200	TONN	115	:	376	:	3402.389	TONN	4	63	13	261
2848.000	TONN	13	375	15	433	3402.481	TONN	18	210	39	409
2850.000	TONN	0	126	0	355	3402.491	TONN	30	250	57	468
2851.000	TONN	:	406	:	2228	3402.900	TONN	48	406	126	1072
2852.000	TONN	3	2195	6	4687	3403.001	TONN	7	68	24	260
2856.100	TONN	5680	38304	13816	99627	3404.001	TONN	6	183	15	717
2856.200	TONN	4332	:	14082	:	3406.001	TONN	202	3113	444	6871
2856.900	TONN	-	-	-	-	KAP.34			23693		66133
KAP.28			160046		449692	3501.100	TONN	78	1017	399	4957
2901.120	TONN	:	-	:	-	3502.402	TONN	52	103	184	391
2901.530	TONN	5	57	26	221	3506.008	TONN	11	738	32	1583
2901.909	TONN	0	21	1	226	KAP.35			2202		7770
2902.170	TONN	:	46596	:	200810	3601.002	TONN	:	831	:	1653
2904.209	TONN	6	48	146	879	3601.009	TONN	:	2508	:	6916
2904.700	TONN	0	59	0	93	3602.000	TONN	:	7325	:	30023
2905.900	TONN	0	16	1	808	3604.200	TONN	3	380	3	380
2908.110	TONN	5	114	16	381	3604.900	TONN	2	367	4	733
2910.000	TONN	-	-	0	1004	3605.100	TONN	0	47	0	94
2911.100	TONN	-	-	1	6	KAP.36			11458		39852
2911.904	TONN	:	4340	:	13725	3701.159	TONN	0	47	1	155
2911.908	TONN	70	1262	158	4806	3702.919	TONN	0	17	0	21
2914.101	TONN	:	551	:	1078	3702.992	TONN	0	16	0	67
2914.210	TONN	135	427	590	1659	3703.004	TONN	1	127	3	394
2914.400	TONN	184	956	794	3939	3704.000	TONN	2	281	8	1018
2914.501	TONN	20	92	101	513	3708.000	TONN	4	280	13	589
2914.909	TONN	166	3025	422	7733	KAP.37			1617		3829
2916.290	TONN	9	867	13	1242	3803.900	TONN	-	-	-	-
2922.009	TONN	72	700	149	1436	3805.200	TONN	449	1051	1277	3208
2923.909	TONN	26	4553	103	12970	3806.000	TONN	13868	12709	34422	33262
2924.100	TONN	45	196	91	403	3807.000	TONN	98	137	174	245
2925.000	TONN	8	13950	34	40364	3808.109	TONN	926	2901	1966	6111
2926.900	TONN	7	483	21	1293	3808.300	TONN	151	400	429	1139
2927.900	TONN	:	4668	:	18563	3809.902	TONN	1396	1047	3775	2809
2935.909	TONN	23	218	28	818	3811.200	TONN	2	110	3	140
2938.000	TONN	11	2177	16	2364	3811.300	TONN	123	1805	248	4010
2942.000	TONN	0	93	4	1470	3811.509	TONN	25	906	51	1724
2944.900	TONN	2	2380	4	7343	3812.009	TONN	169	840	437	2230
KAP.29			89966		334924	3814.000	TONN	14	453	33	1148
3001.000	TONN	1	75	2	1533	3817.000	TONN	12	287	59	1279
3003.450	TONN	20	1811	58	4396	3818.000	TONN	27	351	90	916
3003.902	TONN	8	714	18	1726	3819.100	TONN	171	910	554	3018
3003.909	TONN	683	16293	1770	42183	3819.510	TONN	74	248	275	726
3004.100	TONN	5	590	19	2455	3819.600	TONN	2912	7843	6714	17927
3004.909	TONN	1	157	7	1216	3819.700	TONN	79	525	482	3119
3005.909	TONN	17	23671	51	66206	3819.909	TONN	19104	21489	53667	59298
KAP.30			43469		120757	KAP.38			54279		142867
3102.200	TONN	:	6934	:	32377	3901.211	TONN	400	2557	1179	7430
3102.500	TONN	:	43756	:	130561	3901.218	TONN	194	2674	515	6511
3102.700	TONN	:	769	:	5327	3901.230	TONN	31	548	78	1636
3102.900	TONN	:	-	:	41	3901.313	TONN	909	3802	4114	14889
3105.200	TONN	:	150985	:	375707	3901.318	TONN	1044	11247	2917	30855
3105.300	TONN	:	-	:	-	3901.411	TONN	367	3601	1083	10410
3105.900	TONN	:	863	:	1637	3901.412	TONN	:	18858	:	56982
KAP.31			203306		545649	3901.419	TONN	128	3983	333	10556
3205.100	TONN	2	132	19	1113	3901.430	TONN	1	84	11	489
3205.900	TONN	5	154	10	342	3901.450	TONN	12	620	13	707
3207.200	TONN	:	30395	:	81474	3901.510	TONN	25	404	75	1100
3207.909	TONN	4	190	16	594	3901.530	TONN	4	211	8	365
3209.110	TONN	7	114	20	287	3901.550	TONN	3	39	6	175
3209.140	TONN	14	427	57	1746	3901.610	TONN	18	407	49	1184
3209.191	TONN	19	226	127	1879	3901.620	TONN	167	1641	415	3914
3209.193	TONN	313	6194	666	12777	3901.700	TONN	3	147	9	731
3209.199	TONN	25	374	53	886	3901.810	TONN	153	4782	420	12349
3209.300	TONN	288	3197	505	5417	3901.912	TONN	13	210	29	477
3209.400	TONN	136	3708	373	11792	3901.919	TONN	94	1093	222	2516
3209.500	TONN	69	1715	315	7788	3902.211	TONN	5024	24277	15249	73705
3209.709	TONN	633	11733	1606	30049	3902.215	TONN	9834	48164	26983	130869
3209.809	TONN	32	936	69	1639	3902.219	TONN	6	25	32	150
3212.001	TONN	1	13	5	74	3902.231	TONN	51	599	137	1630
3212.002	TONN	1	13	48	1955	3902.232	TONN	242	2900	654	8389
3212.009	TONN	84	965	144	1126	3902.240	TONN	170	2118	340	4448
3213.110	TONN	18	492	50	1126	3902.290	TONN	91	67	203	154
3213.190	TONN	69	1957	197	5532	3902.310	TONN	5009	30099	15920	94063
KAP.32			63078		167366	3902.330	TONN	51	1597	107	2916
3304.009	TONN	8	128	31	356	3902.350	TONN	17	243	460	1159
3306.111	TONN	1	58	1	81	3902.361	TONN	729	6528	2524	21963
3306.121	TONN	2	209	4	375	3902.362	TONN	3	174	5	283
3306.210	TONN	12	524	55	2489	3902.379	TONN	65	1053	192	3186
3306.230	TONN	1	278	1	984						

TABELL 11, FORTS. UTFØRSEL. VIKTIGERE VARER ETTER TOLLSAMARBEIDSRÅDETS NOMENKLATUR (CCCN).

VARENR.	MENGDE- ENHET	M A R S 1987 JANUAR - M A R S 1987		VARENR.	MENGDE- ENHET	M A R S 1987 JANUAR - M A R S 1987					
		MENGDE	VERDI			MENGDE	VERDI	MENGDE	VERDI		
		1000 KR.				1000 KR.					
3902.380	TONN	21	246	30	453	4401.910	KUB. M.	3744	193	4961	336
3902.411	TONN	:	16570	:	56908	4401.920	KUB. M.	4873	234	12596	665
3902.419	TONN	:	4599	:	11474	4401.990	KUB. M.	4399	137	9175	246
3902.421	TONN	333	1818	821	4536	4403.100	KUB. M.	19904	7924	62830	24333
3902.425	TONN	40	528	138	1762	4403.603	KUB. M.	1186	327	9189	2411
3902.428	TONN	8	75	104	1442	4403.605	KUB. M.	14017	4373	50864	15511
3902.431	TONN	1	102	2	249	4403.606	KUB. M.	2576	672	6217	1623
3902.432	TONN	155	4862	286	8959	4403.700	KUB. M.	31	58	318	525
3902.433	TONN	1948	24253	5224	64514	4403.900	KUB. M.	177	308	787	953
3902.440	TONN	271	2167	731	5741	4405.110	KUB. M.	92	197	306	717
3902.450	TONN	16	476	43	1069	4405.120	KUB. M.	1	3	187	210
3902.561	TONN	712	3669	2360	12717	4405.150	KUB. M.	1143	1417	2903	4092
3902.710	TONN	195	3369	458	7575	4405.160	KUB. M.	677	719	1246	1363
3902.730	TONN	13	272	92	1929	4405.190	KUB. M.	20176	22007	50408	53175
3902.900	TONN	774	5265	1492	11745	4407.000	KUB. M.	160	18	160	18
3903.105	TONN	100	2359	280	5970	4409.100	KUB. M.	9332	2015	23663	5681
3903.201	TONN	11	428	43	1547	4411.110	TONN	275	1172	614	2731
3907.290	TONN	14	604	28	1344	4411.120	TONN	495	1168	1112	2714
3907.310	TONN	172	2915	497	8426	4411.200	TONN	2445	6358	4717	12443
3907.321	TONN	107	1568	307	4620	4413.250	KUB. M.	320	576	679	1141
3907.322	TONN	200	5066	567	14770	4413.290	KUB. M.	22899	5787	30557	16717
3907.330	TONN	17	312	53	915	4414.999	KUB. M.	9	135	54	546
3907.361	TONN	226	4644	459	9989	4415.211	KUB. M.	150	872	226	1749
3907.362	TONN	220	4099	628	12648	4415.219	KUB. M.	3	35	74	434
3907.371	TONN	11	363	18	552	4415.221	KUB. M.	158	1069	414	2700
3907.379	TONN	7	263	66	1149	4415.403	TONN	0	482	0	1099
3907.390	TONN	20	659	69	2239	4418.010	KUB. M.	4765	5406	11874	13839
3907.409	TONN	30	975	92	2864	4418.020	KUB. M.	401	673	2465	4184
3907.500	TONN	7	392	14	1275	4418.030	KUB. M.	822	2099	1536	3854
3907.600	TONN	18	1001	61	3590	4418.070	KUB. M.	380	1090	977	2294
3907.800	TONN	14	904	46	2882	4419.001	TONN	4	193	12	429
3907.902	TONN	6	121	20	355	4421.900	TONN	26	211	67	481
3907.905	TONN	27	1198	70	3031	4422.009	TONN	130	824	192	1277
3907.912	TONN	84	2113	195	5197	4423.101	TONN	127	1057	360	3570
3907.999	TONN	380	14963	942	34961	4423.109	TONN	196	2293	284	3405
KAP.39	:	:	:	:	:	4423.200	KV. M.	27493	4280	71295	10705
4005.009	TONN	7	186	23	362	4423.301	STK.	352	598	1817	2108
4008.104	TONN	3	123	22	665	4423.306	STK.	211	303	1374	1220
4008.208	TONN	8	267	17	480	4423.309	TONN	10	127	41	882
4008.508	TONN	4	200	12	499	4423.401	STK.	3596	3550	9293	8084
4009.100	TONN	2	81	3	117	4423.910	STK.	62	102	360	224
4009.500	TONN	12	574	47	3069	4423.990	TONN	56	469	195	1908
4009.911	TONN	23	1209	39	2101	4427.900	TONN	1	164	3	371
4009.919	TONN	38	2651	115	7498	4428.903	TONN	37	138	79	288
4009.990	TONN	2	193	16	656	4428.908	TONN	46	1424	134	4734
4010.600	TONN	103	2815	346	9352	KAP.44			87588		228250
4011.330	STK.	59076	11350	220425	39975						
4011.340	STK.	448	886	816	1402	KAP.45			1		43
4011.403	STK.	104	612	401	2120						
4011.407	STK.	366	148	673	396	KAP.46			15		34
4011.594	TONN	27	149	46	362						
4014.100	TONN	14	855	22	1859	4701.104	TONN	2694	4963	7009	13678
4014.200	TONN	17	1078	35	2233	4701.109	TONN	21116	44298	52914	111794
4014.900	TONN	22	1301	40	2362	4701.200	TONN	3090	8921	6835	18429
KAP.40			25596		77258	4701.250	TONN	18010	78357	40469	173160
4101.310	TONN	564	10425	1496	28342	4701.400	TONN	14624	53436	45128	168184
4101.510	TONN	40	658	84	1290	4701.505	TONN	330	146	861	381
4101.590	TONN	264	5098	1159	21254	4701.509	TONN	583	1574	583	1574
4101.901	TONN	6	67	65	813	4701.600	TONN	3492	14710	13591	53554
4102.110	TONN	47	1066	47	1066	4702.010	TONN	1597	1626	3614	3458
4102.140	TONN	205	4291	506	11035	4702.090	TONN	851	562	2938	1809
4102.405	TONN	7	1380	11	2317	KAP.47			208595		546022
4102.901	TONN	76	7276	190	19784	4801.111	TONN	60100	203660	183577	614100
4102.902	TONN	21	3790	56	8378	4801.112	TONN	7	26	59	229
4102.905	TONN	1	175	2	582	4801.171	TONN	16353	66446	44793	178019
4103.903	TONN	0	103	3	861	4801.179	TONN	3359	10246	8647	28004
4109.000	TONN	16	109	48	402	4801.190	TONN	1144	7740	3293	22168
KAP.41			34756		97387	4801.210	TONN	1014	6921	3171	20883
4202.210	STK.	1964	212	7394	973	4801.260	TONN	246	1456	867	5004
4202.420	STK.	5038	841	12102	1924	4801.280	TONN	6685	16703	15936	39958
4202.430	STK.	77	20	1809	175	4801.360	TONN	6	106	16	264
4202.512	STK.	2614	94	5430	178	4801.410	TONN	5880	21479	20216	59684
4202.540	STK.	10366445	2243	34287242	7890	4801.441	TONN	4739	16015	11290	38971
4202.580	STK.	13520	168	50522	1502	4801.442	TONN	41	229	55	317
4202.810	STK.	1145	445	1588	616	4801.491	TONN	984	3734	2802	11296
4203.200	PAR	3163	321	14669	674	4801.492	TONN	1208	7703	3276	20754
4203.304	STK.	376	278	1144	818	4801.496	TONN	265	1661	858	5558
4203.306	STK.	821	717	2575	2035	4801.497	TONN	721	5160	1902	13841
4203.309	STK.	467	244	681	381	4801.801	TONN	579	2959	1830	9276
KAP.42			6203		19444	4801.802	TONN	717	4275	2298	13188
4301.200	STK.	68083	18608	241369	53114	4801.803	TONN	368	4430	898	9045
4301.301	STK.	7494	3849	129831	61273	4801.804	TONN	281	2534	964	8772
4301.302	STK.	2695	5128	36603	38748	4801.805	TONN	224	1366	732	4585
4301.309	STK.	33832	16364	92092	61704	4801.806	TONN	143	837	677	4057
4301.900	STK.	1990	622	4395	831	4801.808	TONN	329	653	1009	2053
4302.200	TONN	1	1995	1	2846	4801.809	TONN	427	1790	1147	4752
4302.300	TONN	0	492	0	1025	4803.002	TONN	2886	25657	8276	68329
4302.450	TONN	0	15	0	51	4803.003	TONN	111	1203	434	4873
4302.600	TONN	6	1587	13	3831	4804.999	TONN	32	247	140	1139
4302.709	TONN	2	1334	3	2046	4805.100	TONN	36	329	92	755
4303.002	TONN	0	566	1	1377	4805.300	TONN	684	4208	2264	13978
4303.004	TONN	1	2560	1	3637	4805.500	TONN	127	896	444	2443
4303.007	TONN	1	860	2	3401	4807.110	TONN	20	117	83	378
KAP.43			55776		236065	4807.200	TONN	48	678	147	2132
						4807.310	TONN	12	239	79	1140

TABELL 11, FORTS. UTFØRSEL. VIKTIGERE VARER ETTER TOLLSAMARBEIDSRÅDETS NOMENKLATUR (CCCN).

VARENR.	MENGDE- ENHET	1987 JANUAR - M A R S 1987		1987 JANUAR - M A R S 1987		VARENR.	MENGDE- ENHET	1987 JANUAR - M A R S 1987		1987 JANUAR - M A R S 1987	
		M A R S MENGDE	1987 VERDI	M A R S MENGDE	1987 VERDI			M A R S MENGDE	1987 VERDI	M A R S MENGDE	1987 VERDI
		1000 KR.		1000 KR.				1000 KR.		1000 KR.	
4807.392	TONN	1057	5075	2976	14637	KAP.56		4103			12747
4807.398	TONN	913	4997	3295	16859						
4807.400	TONN	34	357	112	917	KAP.57		-			1
4807.700	TONN	868	5713	2102	15316						
4807.890	TONN	50	624	164	2130	5801.100	TONN	0	102	1	507
4807.908	TONN	18	448	45	890	5802.300	TONN	1	118	2	151
4811.000	TONN	0	3	0	28	5802.400	TONN	-	-	-	-
4814.100	TONN	109	1644	355	5431	5802.500	TONN	2	93	9	186
4815.200	TONN	3	506	5	789	5805.004	TONN	1	68	3	265
4815.301	TONN	103	736	347	2381	KAP.58		1041			2717
4815.909	TONN	49	649	129	1652						
4816.110	TONN	104	1368	261	3269	5901.101	TONN	12	362	28	884
4816.191	TONN	268	1829	805	5324	5901.109	TONN	11	256	24	562
4816.199	TONN	309	3521	708	7888	5901.220	TONN	124	6767	260	14621
4816.200	TONN	44	303	224	1758	5902.100	TONN	27	464	64	1212
4816.300	TONN	25	377	81	1116	5902.908	TONN	0	19	7	235
4816.909	TONN	650	6672	1554	16379	5903.100	TONN	212	5719	469	13494
4818.090	TONN	30	1346	85	2564	5904.011	TONN	17	376	69	1476
4819.000	TONN	11	681	24	1354	5904.021	TONN	59	2234	149	5219
4821.100	TONN	179	1533	510	4426	5904.029	TONN	20	548	76	1451
4821.600	TONN	126	1539	410	5501	5904.090	TONN	31	1348	36	1621
4821.700	TONN	155	2771	379	6737	5905.001	TONN	62	4875	227	13421
4821.800	TONN	93	2798	203	6563	5905.003	TONN	7	845	10	1087
4821.920	TONN	23	422	43	727	5905.004	TONN	9	910	12	1199
4821.999	TONN	387	3702	1057	10043	5905.008	TONN	-	-	0	39
KAP.48			472548		1346908	5906.000	TONN	37	785	105	2095
						5908.908	TONN	100	5620	253	14129
4901.101	TONN	5	485	66	1586	5910.900	TONN	:	77	:	1977
4901.102	TONN	210	3274	532	8125	5911.909	TONN	18	1542	36	3107
4901.200	TONN	1	44	12	252	5913.101	TONN	1	109	4	432
4901.900	TONN	12	237	53	1264	5915.000	TONN	3	456	4	480
4902.000	TONN	1	60	57	872	5917.002	TONN	3	3094	7	8535
4905.100	TONN	1	252	20	859	5917.017	TONN	1	53	1	287
4906.000	TONN	1	60	3	1961	5917.019	TONN	2	233	3	549
4909.000	TONN	5	332	9	720	KAP.59		37594			90138
4910.000	TONN	0	2	4	253						
4911.209	TONN	38	1252	131	4644	6001.101	TONN	1	100	5	486
4911.904	TONN	2	277	2	469	6001.102	TONN	23	1286	60	3741
4911.909	TONN	26	1272	79	3872	6001.501	TONN	13	613	32	1545
KAP.49			7797		25194	6001.700	TONN	0	11	4	212
						6002.101	PAR	15015	215	33847	456
KAP.50			14		33	6002.930	PAR	1380	60	5635	261
5101.121	TONN	1	38	1	55	6003.140	DUS.PAR	11	3	1307	239
5101.129	TONN	15	479	24	757	6003.190	DUS.PAR	4221	360	13731	1177
5101.210	TONN	4	101	10	339	6003.920	DUS.PAR	638	79	2719	1045
5101.409	TONN	77	1577	188	3847	6003.941	DUS.PAR	1925	220	6536	1413
5102.100	TONN	11	240	20	751	6004.150	STK.	12741	334	75329	1557
5103.100	TONN	3	777	8	1624	6004.620	STK.	39928	291	207363	1004
5104.300	TONN	81	4192	232	12580	6004.720	STK.	7851	901	26538	2889
KAP.51			8112		22535	6004.740	STK.	1198	117	7161	763
						6004.750	STK.	6538	138	27741	579
KAP.52			83		167	6004.790	STK.	16959	683	98072	4017
5301.100	TONN	328	4016	765	9056	6004.840	STK.	100	6	1048	61
5301.900	TONN	92	1694	233	4078	6004.850	STK.	9793	137	29361	433
5306.100	TONN	51	3151	92	5588	6005.120	STK.	1211	280	3001	793
5306.500	TONN	6	250	18	803	6005.150	STK.	2735	420	9624	1782
5307.101	TONN	-	-	0	23	6005.320	STK.	9491	1125	63138	7672
5307.102	TONN	7	303	18	1098	6005.340	STK.	9952	1681	33199	5163
5310.201	TONN	7	680	24	2150	6005.350	STK.	20309	1744	57485	4859
5310.202	TONN	14	1423	31	3165	6005.620	STK.	3962	614	12215	2038
5310.800	TONN	4	342	16	1242	6005.650	STK.	10472	711	22752	1409
5311.100	TONN	0	48	2	274	6005.821	STK.	1653	96	5066	402
5311.200	TONN	2	342	5	713	6005.822	STK.	768	64	4204	271
5311.500	TONN	16	1820	51	5784	6005.920	TONN	1	120	4	397
KAP.53			14112		34064	6006.921	STK.	433	988	1541	3122
5403.000	TONN	2	65	5	177	KAP.60		14730			53889
KAP.54			68		184	6101.080	STK.	34602	6326	76255	13918
5505.300	TONN	36	730	119	2153	6101.250	STK.	809	220	2012	606
5505.400	TONN	70	1209	151	2581	6101.260	STK.	1098	319	3055	1017
5506.900	TONN	5	325	11	974	6101.290	STK.	4736	521	11562	1182
5509.109	TONN	5	464	8	745	6101.340	STK.	240	181	476	361
5509.211	TONN	10	481	27	1420	6101.350	STK.	153	84	361	165
5509.212	TONN	0	15	5	284	6101.450	STK.	62	21	341	103
5509.213	TONN	33	2060	109	7009	6101.540	STK.	206	30	1518	172
5509.292	TONN	1	171	1	265	6101.550	STK.	10947	822	23729	2281
5509.293	TONN	15	50	28	471	6101.560	STK.	807	107	2712	412
5509.294	TONN	3	428	9	1040	6101.590	STK.	783	50	3327	241
5509.813	TONN	117	7688	251	16731	6101.950	STK.	2811	845	13272	3880
5509.894	TONN	1	187	3	625	6101.960	STK.	1631	502	2968	1016
KAP.55			14092		34850	6102.140	STK.	31	22	305	134
5601.200	TONN	14	231	28	487	6102.150	STK.	383	75	1962	369
5605.100	TONN	4	111	18	427	6102.190	STK.	106	41	587	224
5606.110	TONN	23	1313	108	5600	6102.250	STK.	8214	1426	11616	2093
5606.150	TONN	4	240	6	421	6102.290	STK.	253	86	1513	273
5606.200	TONN	2	109	4	231	6102.362	STK.	916	156	4000	552
5607.101	TONN	4	391	8	862	6102.450	STK.	5862	407	14289	935
5607.109	TONN	0	23	1	131	6102.490	STK.	167	36	314	82
5607.209	TONN	2	271	25	1950	6102.550	STK.	2059	155	12467	822
5607.401	TONN	0	11	0	41	6102.560	STK.	2352	280	9740	943
5607.409	TONN	1	117	2	224	6102.590	STK.	141	17	905	123
5607.999	TONN	1	203	3	488	6102.650	STK.	7110	750	38763	3559
						6102.690	STK.	308	35	824	106
						6102.951	STK.	810	75	7917	1148
						6102.961	STK.	448	127	3233	530
						6103.150	STK.	950	84	9405	476
						6103.160	STK.	830	102	7236	646

TABELL 11. FORTS. UTFØRSEL. VIKTIGERE VARER ETTER TOLLSAMARBEIDSRÅDETS NOMENKLATUR (CCCN).

VARENØ.	MENGDE- ENHET	M A R S 1987 JANUAR - M A R S 1987		VARENØ.		MENGDE- ENHET	M A R S 1987 JANUAR - M A R S 1987				
		MENGDE	VERDI	MENGDE	VERDI		MENGDE	VERDI	MENGDE	VERDI	
		1000 KR.		1000 KR.				1000 KR.			
6110.010	PAR	2723	85	41917	1175	7111.300	KG.	20	431	28	627
KAP.61			15787		45107	7111.900	KG.	63	120	67	134
6201.400	TONN	3	387	6	868	7112.101	KG.	22	322	38	468
6202.110	TONN	15	1528	47	4787	7112.107	KG.	71	536	149	1113
6202.210	TONN	0	16	0	59	7112.201	KG.	16	1315	27	3663
6202.290	TONN	0	2	0	5	7113.199	KG.	91	650	147	1013
6202.500	TONN	4	826	6	1300	7114.003	KG.	49	5008	52	5058
6202.720	TONN	1	223	5	688	7114.004	KG.	-	-	-	-
6203.709	TONN	16	424	46	1065	7115.001	KG.	-	-	5	351
6204.190	TONN	0	17	13	186	7116.009	TONN	0	357	1	783
6204.321	STK.	349	543	685	1014	KAP.71			24192		53965
6204.329	STK.	-	-	10	24	KAP.72			-		-
6204.359	STK.	-	-	-	-	7301.100	TONN	940	1480	3893	5146
6204.390	STK.	9	50	10	52	7302.101	TONN	5786	11738	22003	47858
6205.908	TONN	23	4081	44	7083	7302.109	TONN	8304	35297	23675	101641
6205.909	TONN	4	685	8	1495	7302.200	TONN	28664	122088	79747	346466
KAP.62			10601		22351	7302.300	TONN	16838	50274	54131	162309
6301.000	TONN	79	375	188	674	7302.900	TONN	1437	13981	3535	33373
KAP.63			383		756	7303.800	TONN	23	21	89	159
6401.120	PAR	30392	1411	90584	4460	7303.909	TONN	182	431	1302	2070
6401.201	PAR	63	4	2582	205	7307.101	TONN	5674	6009	5674	6009
6402.029	PAR	28301	2606	61373	5587	7307.102	TONN	11047	15883	16631	24626
6402.031	PAR	-	-	595	99	7308.000	TONN	69	190	69	190
6402.039	PAR	4126	386	20521	1415	7309.005	TONN	293	846	1263	3377
6402.042	PAR.	54	14	252	60	7310.111	TONN	525	961	1053	2037
6402.049	PAR	991	228	4067	760	7310.120	TONN	12774	23406	45563	77535
6402.079	PAR	5250	187	25965	1447	7310.291	TONN	720	2876	1064	4098
6405.909	TONN	4	212	8	405	7310.292	TONN	33	134	116	446
KAP.64			5288		15798	7310.293	TONN	56	203	82	321
6505.909	STK.	7933	221	27438	519	7311.120	TONN	23076	51220	51121	115574
KAP.65			248		567	7311.150	TONN	356	911	1381	3391
KAP.66			11		54	7311.192	TONN	377	1493	1080	3829
KAP.67			61		93	7311.193	TONN	1716	5085	3847	11740
6802.209	TONN	14	173	54	483	7311.291	TONN	871	2378	1151	3299
6803.000	TONN	840	2634	2630	8588	7311.905	TONN	-	-	1	10
6804.050	TONN	2	97	4	194	7312.309	TONN	571	1777	1410	4506
6804.202	TONN	-	-	73	1049	7312.908	TONN	762	3104	1861	7508
6804.900	TONN	25	741	51	1550	7313.100	TONN	1289	4307	3283	11123
6806.901	TONN	144	2728	346	6882	7313.111	TONN	1642	4692	3951	11725
6807.300	TONN	104	449	254	1216	7313.119	TONN	794	2462	1658	5161
6807.900	TONN	98	382	195	725	7313.190	TONN	-	-	596	2211
6808.001	TONN	469	1739	1270	4635	7313.330	TONN	325	1166	952	3285
6810.100	TONN	5236	6906	13034	17316	7313.390	TONN	46	179	152	529
6810.900	TONN	117	586	454	2190	7313.600	TONN	8055	35219	27364	127085
6811.110	KUB. M.	3	3	3	3	7313.701	TONN	3	15	8	33
6811.500	TONN	-	-	2	12	7313.709	TONN	280	1209	809	3508
6811.900	TONN	47	83	57	126	7313.902	TONN	102	1044	341	3460
6816.100	TONN	9	80	9	128	7313.903	TONN	42	371	87	767
6816.908	TONN	665	5359	1727	15986	7313.909	TONN	61	334	99	925
KAP.68			22226		61912	7314.106	TONN	599	2608	1700	7516
6902.200	TONN	357	928	720	1929	7314.506	TONN	404	1763	739	3402
6902.300	TONN	1383	2075	2339	3368	7315.390	TONN	33	612	34	632
6902.900	TONN	23	325	53	505	7315.730	TONN	6	99	30	315
6903.909	TONN	98	3463	256	8962	7315.820	TONN	39	379	64	825
6904.901	STK.	50586	88	73582	140	7315.830	TONN	41	130	151	492
6904.909	STK.	271874	1603	453598	2956	7315.850	TONN	0	1	51	714
6911.000	TONN	28	2333	41	3306	7315.913	TONN	5	27	30	168
6912.002	TONN	60	2329	161	6132	7316.100	TONN	200	140	205	200
6914.002	TONN	3	107	15	837	7318.210	TONN	709	3488	2185	7368
KAP.69			13657		29679	7318.230	TONN	116	1173	470	3919
7006.009	TONN	91	479	266	1343	7318.270	TONN	78	609	194	2774
7007.300	TONN	408	3733	1392	12228	7318.290	TONN	1	52	2	140
7008.004	TONN	0	15	2	113	7318.510	TONN	:	393	:	994
7008.008	TONN	49	964	142	2796	7318.520	TONN	:	3538	:	8609
7009.009	TONN	1	81	11	257	7318.530	TONN	:	2750	:	5436
7010.200	TONN	184	360	592	1302	7318.550	TONN	:	7077	:	19164
7010.301	TONN	55	134	214	496	7318.560	TONN	1	41	1	41
7010.900	TONN	132	342	652	1656	7318.570	TONN	5	286	56	4065
7013.005	TONN	1	147	1	220	7318.909	TONN	34	308	454	3568
7020.102	TONN	22	372	55	983	7320.100	TONN	:	-	:	49
7020.109	TONN	455	4653	1245	12861	7320.209	TONN	32	866	96	2539
7020.200	TONN	44	634	80	1166	7320.910	TONN	52	4409	119	10576
7020.901	TONN	16	265	49	1136	7320.920	TONN	6	258	31	656
7020.909	TONN	29	867	70	1952	7320.990	TONN	131	6048	502	22814
KAP.70			13628		40699	7321.210	TONN	17	475	63	1631
7101.000	KG.	2	114	14	520	7321.220	TONN	6	220	39	2438
7105.100	KG.	295	59	339	126	7321.290	TONN	263	7433	563	13793
7105.901	KG.	3917	4576	7937	9775	7321.901	TONN	2	14	12	64
7105.909	KG.	359	283	1321	1280	7321.902	TONN	53	1392	390	19803
7107.100	KG.	45	3846	122	10412	7321.908	TONN	526	12547	1023	22517
7107.901	KG.	3	192	11	838	7322.000	TONN	105	3659	236	8270
7107.909	KG.	-	-	-	-	7323.100	TONN	48	220	209	1078
7109.110	KG.	6	710	42	4923	7323.301	TONN	36	1648	157	9423
7109.190	KG.	12	326	86	4691	7323.309	TONN	-	-	2	39
7109.201	KG.	16	2128	32	4194	7323.903	TONN	53	608	128	1429
7111.100	KG.	-	-	362	33	7323.909	TONN	16	208	41	718
						7324.009	TONN	31	223	166	1425
						7325.100	TONN	93	734	162	1935
						7325.200	TONN	289	3162	2265	18343
						7329.310	TONN	28	18	99	216
						7329.901	TONN	163	1712	368	4599
						7329.902	TONN	4	113	38	728
						7329.909	TONN	49	835	162	2807



TABELL 11, FORTS. UTFØRSEL. VIKTIGERE VARER ETTER TOLLSAMARBEIDSRDETS NOMENKLATUR (CCCN).

VARENR.	MENGDENHET	M A R S 1987		JANUAR - M A R S 1987		VARENR.	MENGDENHET	M A R S 1987		JANUAR - M A R S 1987	
		MENGDE	VERDI	MENGDE	VERDI			MENGDE	VERDI	MENGDE	VERDI
		1000 KR.		1000 KR.				1000 KR.		1000 KR.	
7330.000	TONN	13	176	21	301						
7331.101	TONN	13	232	29	465	8104.610	TONN	8	66	36	521
7331.209	TONN	2	26	6	143	8104.620	TONN	130	11921	390	36344
7332.115	TONN	6	124	11	267	KAP.81			12037		37048
7332.195	TONN	1	73	2	147						
7332.196	TONN	0	96	4	447	8201.100	STK.	18595	839	43659	1563
7332.197	TONN	164	2535	514	8493	8201.500	STK.	180	6	762	52
7332.909	TONN	8	192	13	395	8201.901	STK.	8600	324	10160	385
7336.159	STK.	1695	3219	5647	10263	8201.908	STK.	1139	51	15720	1006
7336.800	TONN	119	1422	240	3569	8202.307	TONN	19	412	22	890
7337.909	TONN	11	532	21	983	8202.702	TONN	6	254	15	736
7338.190	TONN	12	281	16	379	8203.199	TONN	2	235	5	515
7338.204	TONN	10	866	46	4035	8204.340	TONN	2	154	5	462
7338.208	TONN	1	94	3	199	8204.360	TONN	1	286	4	715
7338.493	TONN	11	236	11	277	8204.390	TONN	7	415	40	2073
7338.699	TONN	21	1219	47	2610	8205.104	TONN	2	1167	9	3720
7338.910	TONN	4	278	33	642	8205.105	TONN	25	1052	70	3242
7338.950	TONN	93	1270	267	3520	8205.106	TONN	2	254	3	1382
7340.001	TONN	8	242	14	480	8205.108	TONN	0	15	1	553
7340.002	TONN	3	130	28	934	8205.300	TONN	0	99	1	424
7340.200	TONN	316	2940	877	8361	8205.509	TONN	7	2241	17	5642
7340.300	TONN	1	118	4	217	8205.809	TONN	2	833	40	7828
7340.400	TONN	17	725	22	842	8206.009	TONN	9	1216	39	3823
7340.909	TONN	647	15557	2053	44230	8209.902	TONN	2	346	5	877
KAP.73			518354		1472029	8214.001	TONN	1	295	3	647
						8214.009	TONN	1	116	1	324
7401.150	TONN	315	2476	710	5685	KAP.82			11501		40206
7401.210	TONN	2851	26735	8126	77311						
7401.600	TONN	679	4150	1824	10708	8301.109	TONN	26	3851	62	9071
7403.209	TONN	24	619	73	1861	8301.809	TONN	0	2	0	61
7403.300	TONN	11	131	22	253	8301.859	TONN	37	2147	83	6376
7403.610	TONN	3	43	23	378	8302.206	TONN	27	721	85	2051
7403.659	TONN	15	230	24	410	8302.207	TONN	14	842	47	3035
7403.710	TONN	120	1336	287	3248	8302.901	TONN	109	4525	398	16026
7408.201	TONN	78	4949	231	14204	8302.909	TONN	90	4757	266	14251
7410.000	TONN	49	463	85	986	8303.000	TONN	158	5270	369	8898
7415.190	TONN	0	1	5	251	8304.000	TONN	11	745	56	2094
7415.900	TONN	1	18	6	267	8306.100	TONN	2	415	4	989
7418.109	TONN	1	127	7	567	8306.900	TONN	1	97	3	233
7418.500	TONN	5	238	10	439	8307.102	TONN	36	3251	144	13171
7419.900	TONN	137	4300	362	11870	8307.109	TONN	55	6618	151	18061
KAP.74			47013		130886	8307.202	TONN	127	6741	458	21218
						8307.209	TONN	31	1672	68	4095
7501.200	TONN	4527	130174	10781	312455	8307.309	TONN	0	20	1	93
7501.600	TONN	13	292	64	584	8307.802	TONN	23	1672	75	4794
7503.300	TONN	-	-	2	539	8307.809	TONN	12	407	25	1107
KAP.75			130494		315925	8308.000	TONN	8	394	13	581
						8314.000	TONN	0	125	1	370
7601.100	TONN	22684	217813	67305	646893	8315.100	TONN	5	169	32	1085
7601.200	TONN	40418	410319	104791	1082959	KAP.83			45205		129922
7601.300	TONN	2155	8365	7680	35029						
7602.100	TONN	2570	26486	6105	63230	8401.100	STK.	-	-	3	146
7602.200	TONN	34	482	126	1470	8401.909	TONN	2	688	3	777
7602.301	TONN	145	2700	455	8019	8403.100	STK.	-	-	60	37
7602.309	TONN	943	22990	2843	69068	8406.210	STK.	101	215	106	347
7603.001	TONN	467	7366	1455	22181	8406.400	STK.	282	513	636	1882
7603.002	TONN	-	-	-	-	8406.600	STK.	43	112	131	1210
7603.009	TONN	5194	78482	13626	208868	8406.703	STK.	5	612	10	765
7604.101	TONN	10	162	14	264	8406.704	STK.	-	-	-	-
7604.109	TONN	56	1549	138	3275	8406.705	STK.	-	-	1	4215
7604.800	TONN	9	376	34	1288	8406.706	STK.	18	705	72	1785
7604.900	TONN	11	306	32	882	8406.707	STK.	36	1698	109	4300
7606.000	TONN	181	3586	452	8715	8406.708	STK.	13	994	204	2656
7607.000	TONN	3	312	11	1082	8406.800	STK.	12	475	27	1219
7608.200	TONN	10	985	19	1975	8406.959	TONN	3	386	12	965
7608.900	TONN	172	5974	427	24505	8406.991	TONN	29	875	91	2968
7609.000	TONN	-	-	0	10	8406.999	TONN	225	19329	624	58446
7610.100	TONN	37	1891	137	6948	8407.400	STK.	2	137	10	6645
7610.200	TONN	3	229	7	490	8407.501	STK.	289	1902	722	4525
7610.400	TONN	18	970	37	1836	8407.509	STK.	310	3149	595	10698
7610.900	TONN	116	5413	322	15508	8407.900	TONN	312	32116	343	36793
7612.000	TONN	450	6565	1118	17398	8408.819	STK.	:	1400	:	6708
7615.100	TONN	26	1247	65	3097	8408.910	TONN	0	471	0	584
7615.200	TONN	3	173	5	313	8408.931	TONN	10	35087	21	81763
7615.500	TONN	11	397	35	1203	8408.939	TONN	6	907	12	10399
7616.100	TONN	-	-	3	327	8408.999	TONN	0	14	0	69
7616.200	TONN	4	193	19	652	8410.001	STK.	1373	172	2565	357
7616.903	TONN	1	106	8	346	8410.100	STK.	42	177	198	799
7616.909	TONN	414	16873	964	43140	8410.300	STK.	392	1163	990	3449
KAP.76			822401		2271096	8410.400	STK.	179	24937	398	57537
						8410.705	STK.	163	2038	567	7040
7701.100	TONN	:	76897	:	270043	8410.901	TONN	50	16327	134	34109
7702.008	TONN	2	264	2	766	8411.103	STK.	9	30	29	93
KAP.77			77851		274059	8411.105	STK.	29	1315	60	2770
						8411.106	STK.	1	7	2	14
7801.300	TONN	396	532	1491	1799	8411.107	STK.	322	8093	933	9831
KAP.78			597		1911	8411.500	STK.	1585	2341	3241	4332
						8411.916	TONN	4	1448	10	3922
7901.100	TONN	8113	44454	20876	119067	8411.919	TONN	1	257	6	1830
7901.200	TONN	609	3728	1740	11237	8411.951	TONN	4	376	7	649
7901.300	TONN	18	69	48	178	8411.959	TONN	2	627	4	1475
7903.300	TONN	581	4814	1712	14338	8412.000	STK.	97	578	310	1071
7906.009	TONN	61	699	259	2812	8414.801	STK.	4	860	7	1624
KAP.79			53850		147925	8414.809	STK.	-	-	1	4
						8414.909	TONN	0	89	0	162
8006.000	TONN	6	1197	9	2088	8415.209	STK.	223	1317	439	2265
KAP.80			1197		2360						

TABELL 11, FORTS. UTFØRSEL. VIKTIGERE VARER ETTER TOLLSAMARBEIDSRÅDETS NOMENKLATUR (CCCN).

VARENR.	MENGDE- ENHET	M A R S 1987		JANUAR - M A R S 1987		VARENR.	MENGDE- ENHET	M A R S 1987		JANUAR - M A R S 1987	
		MENGDE	VERDI	MENGDE	VERDI			MENGDE	VERDI	MENGDE	VERDI
		1000 KR.		1000 KR.				1000 KR.		1000 KR.	
8415.400	STK.	22	414	139	989	8438.100	STK.	-	-	1	2
8415.800	STK.	748	5929	792	7606	8438.909	TONN	2	416	5	723
8415.992	TONN	181	9000	461	19256	8439.100	STK.	-	-	-	-
8415.999	TONN	111	5753	231	11012	8439.909	TONN	0	24	43	6526
8416.909	TONN	0	19	40	3389	8440.903	TONN	2	344	12	1295
8417.310	STK.	66	213	190	809	8440.909	TONN	0	59	2	135
8417.359	STK.	17	482	41	650	8441.809	STK.	22	824	36	1388
8417.401	STK.	9	54	31	180	8443.900	TONN	0	1	0	11
8417.409	STK.	527	2538	1211	4682	8445.100	STK.	3	785	20	1706
8417.509	STK.	-	-	-	13	8445.250	STK.	2	252	9	492
8417.602	STK.	4	8191	14	9902	8445.300	STK.	21	507	84	1555
8417.609	STK.	2	2384	13	2588	8445.614	STK.	3	62	6	183
8417.801	STK.	4	4952	6	5054	8445.652	STK.	2	25	4	265
8417.809	STK.	849	307	5506	1240	8445.659	STK.	13	403	17	666
8417.902	TONN	92	2622	94	2834	8445.800	STK.	14	1489	45	4814
8417.909	TONN	37	1183	62	2542	8446.009	STK.	9	248	29	666
8418.300	STK.	5	1540	8	2181	8447.200	STK.	401	2014	1058	5531
8418.501	STK.	86	36	167	99	8447.808	STK.	34	445	65	5422
8418.509	STK.	42786	1272	85284	18562	8448.509	TONN	2	644	16	2665
8418.608	STK.	7181	5224	13391	15454	8448.609	TONN	26	910	44	2241
8418.930	TONN	0	7	0	15	8449.101	STK.	89	245	260	579
8418.941	TONN	128	11959	511	38844	8449.108	STK.	97	209	177	670
8418.999	TONN	10	1286	17	2840	8449.203	STK.	11	25	15	36
8419.309	STK.	7	2049	19	3251	8449.901	TONN	0	74	0	179
8419.401	STK.	4	473	6	1198	8449.909	TONN	6	475	14	1150
8419.408	STK.	13	2430	64	13469	8450.100	STK.	1651	342	2016	459
8419.909	TONN	2	610	7	1836	8450.900	TONN	13	1921	31	5164
8420.800	STK.	10	133	161	570	8451.210	STK.	143	1042	297	1760
8421.100	STK.	48	516	2145	2334	8451.300	STK.	1	17	1	17
8421.808	STK.	6344	4059	12971	11850	8452.500	STK.	12	106	65	201
8421.903	TONN	5	369	21	1899	8452.800	STK.	98	4030	289	10600
8421.909	TONN	20	559	30	1569	8453.200	STK.	69	2930	159	16143
8422.101	STK.	:	491	:	2132	8453.300	STK.	287	17022	700	48680
8422.102	STK.	24	139	31	179	8453.400	STK.	2	42	4	214
8422.300	STK.	305	25460	824	49759	8453.500	STK.	11600	70018	25856	169135
8422.501	STK.	18	4001	83	23223	8453.900	STK.	286	21751	759	95052
8422.502	STK.	1	9	6	369	8454.809	STK.	413	122	507	432
8422.503	STK.	1	131	13	6675	8455.200	TONN	1	466	3	1135
8422.509	STK.	14	1181	32	3179	8455.300	TONN	37	34106	103	89131
8422.802	STK.	26	142	31	187	8455.400	TONN	1	58	4	214
8422.803	STK.	2	53	5	123	8456.200	STK.	2	-	3	26
8422.809	STK.	42	4689	361	15336	8456.300	STK.	-	14	3	154
8422.902	TONN	5	176	9	291	8456.502	STK.	-	-	4	1396
8422.909	TONN	220	20617	560	45001	8456.509	STK.	1	636	4	906
8423.110	STK.	2	592	14	2933	8456.801	STK.	-	-	1	10
8423.150	STK.	4	756	7	1452	8456.809	STK.	1	5	5	13
8423.220	STK.	9	1945	22	4048	8456.909	TONN	5	514	28	1749
8423.291	STK.	11	3104	14	3848	8458.900	TONN	-	-	0	790
8423.299	STK.	9	610	11	1287	8459.150	STK.	1	38	5	182
8423.304	STK.	4	1135	11	2370	8459.331	STK.	2	81	7	675
8423.401	STK.	3	1578	12	5644	8459.339	STK.	2	3126	15	4502
8423.409	STK.	9	5736	37	9376	8459.393	STK.	12	201	27	1113
8423.601	STK.	2	270	2	270	8459.399	STK.	-	-	3	14
8423.603	STK.	5	4356	8	6521	8459.400	STK.	3	60	7	366
8423.609	STK.	3	905	11	3784	8459.501	STK.	1	542	1	542
8423.707	STK.	10	644	52	1983	8459.508	STK.	3	5	11	217
8423.901	TONN	27	1112	76	3825	8459.700	STK.	-	-	-	-
8423.903	TONN	4	580	7	1472	8459.803	STK.	37	3186	90	9508
8423.906	TONN	97	24189	747	78721	8459.804	STK.	2	11	63	251
8423.908	TONN	390	20264	512	25781	8459.809	STK.	260	26064	3967	52745
8424.102	STK.	639	14450	1373	30899	8459.999	TONN	91	12431	309	37459
8424.205	STK.	6	81	16	187	8460.409	TONN	15	4286	55	12173
8424.206	STK.	15	217	39	713	8461.301	TONN	31	1478	146	7115
8424.408	STK.	17	585	38	1001	8461.302	TONN	66	11935	109	17904
8424.801	STK.	106	2236	206	4100	8461.309	TONN	15	2244	84	11234
8424.808	STK.	87	386	165	540	8461.409	TONN	4	859	18	3457
8424.919	TONN	751	15212	1680	35483	8461.700	TONN	2	819	8	1667
8424.999	TONN	44	820	88	1932	8461.801	TONN	1	217	4	726
8425.250	STK.	23	233	43	1248	8461.809	TONN	0	144	27	2323
8425.600	STK.	12397	17943	21372	33291	8462.100	TONN	1	184	8	785
8425.709	STK.	-	-	-	-	8463.109	TONN	5	316	12	861
8425.808	STK.	151	3616	220	4826	8463.202	TONN	1	69	3	227
8425.903	TONN	9	367	14	743	8463.300	TONN	19	1235	30	3034
8425.909	TONN	152	2087	301	4570	8463.400	TONN	20	2024	70	6689
8428.100	STK.	42	116	842	241	8463.502	TONN	25	301	43	1203
8428.900	TONN	0	33	1	132	8463.503	TONN	5	615	15	1377
8429.101	STK.	-	-	1	38	8464.001	TONN	0	57	1	230
8430.100	STK.	3	84	18	187	8464.009	TONN	0	752	7	2526
8430.502	STK.	1	85	8	683	8465.100	TONN	39	4148	118	11529
8430.508	STK.	52	11605	114	28148	8465.901	TONN	1	668	2	1698
8430.909	TONN	6	1160	25	3895	8465.909	TONN	1	312	4	868
8431.109	STK.	7	3612	17	9767	KAP.84	-	-	710712	-	1770316
8431.209	STK.	-	-	3	1497	-	-	-	-	-	-
8431.909	TONN	196	9997	388	19057	8501.115	STK.	128	565	316	2444
8432.108	STK.	-	-	23	262	8501.119	STK.	6	152	17	1342
8433.100	STK.	13	751	42	6299	8501.121	STK.	12	12	359	221
8433.900	TONN	1	196	10	2055	8501.150	STK.	48	63	510	321
8435.110	STK.	13	2463	20	3763	8501.164	STK.	110	285	395	865
8435.190	STK.	-	-	-	-	8501.165	STK.	108	1612	208	3116
8435.501	STK.	6	330	17	1943	8501.166	STK.	1	65	8	473
8435.508	STK.	17	396	33	937	8501.180	STK.	24	256	177	6685
8435.901	TONN	0	126	0	158	8501.200	STK.	4	32	30	17448
8436.200	STK.	2	107	2	107	8501.300	STK.	4	6406	8	6443
8435.902	TONN	1	201	2	432	8501.411	STK.	3197	221	5943	410
8437.100	STK.	1	276	13	3306	8501.413	STK.	27	103	49	188
8437.209	STK.	5	85	9	166	8501.415	STK.	1201	240	2314	910
						8501.416	STK.	76	1553	167	4901

TABELL 11, FORTS. UTFØRSEL. VIKTIGERE VARER ETTER TOLLSAMARBEIDSRÅDETS NOMENKLATUR (CCCN).

VARENR.	MENGDE- ENHET	M A R S 1987		JANUAR - M A R S 1987		VARENR.	MENGDE- ENHET	M A R S 1987		JANUAR - M A R S 1987	
		MENGDE	VERDI	MENGDE	VERDI			MENGDE	VERDI	MENGDE	VERDI
		1000 KR.		1000 KR.				1000 KR.		1000 KR.	
8501.417	STK.	7	818	8	1597	8519.104	TONN	11	2111	29	5231
8501.420	STK.	11	5117	50	13780	8519.109	TONN	2	1044	5	3060
8501.520	STK.	23827	4343	55356	11299	8519.310	TONN	1	686	1	1440
8501.592	STK.	134	352	164	1403	8519.420	TONN	6	787	8	961
8501.599	STK.	1098	6286	4905	16534	8519.490	TONN	0	53	3	490
8501.601	STK.	38785	697	99290	1731	8519.511	TONN	1	146	2	266
8501.609	STK.	115	53	475	280	8519.520	TONN	32	4021	77	9795
8501.910	TONN	1	547	4	1394	8519.591	TONN	1	268	23	1638
8501.993	TONN	22	556	116	3570	8519.599	TONN	9	2439	31	5101
8501.999	TONN	4	1115	13	3230	8519.630	TONN	0	85	1	538
8502.800	TONN	1	195	3	633	8519.700	TONN	1	1189	8	7485
8503.199	TONN	0	65	2	204	8519.800	TONN	93	7374	112	20886
8503.209	TONN	1	247	10	570	8519.901	TONN	37	2459	93	5874
8504.110	TONN	450	6007	1469	19158	8519.902	TONN	0	71	15	882
8504.190	TONN	63	1490	156	3778	8519.909	TONN	11	3601	27	9761
8504.800	TONN	0	30	0	87	8520.110	TONN	3	285	5	435
8504.910	TONN	62	511	180	1472	8520.200	TONN	10	577	11	784
8505.100	STK.	951	622	4573	1372	8520.809	TONN	1	139	1	164
8505.401	STK.	3181	1602	10038	5244	8521.610	STK.	674541	2389	2044370	7942
8505.808	STK.	12	45	35	125	8521.620	STK.	73153	619	1068820	5662
8505.909	TONN	32	2155	104	7313	8521.630	STK.	24004	13	103896	176
8506.490	STK.	79	230	116	325	8521.690	STK.	84500	68	130784	330
8506.990	TONN	1	108	5	417	8521.700	STK.	555	334	772	615
8507.100	STK.	506	50	3762	911	8521.800	STK.	-	-	36	71
8508.400	STK.	4089	555	6642	1588	8522.300	TONN	1	392	4	3221
8508.900	TONN	0	1	0	1	8522.990	TONN	0	135	0	292
8509.600	TONN	1	298	2	593	8523.209	TONN	1	28	3	120
8510.100	TONN	0	53	2	147	8523.301	TONN	21	1167	28	1489
8511.101	STK.	1	135	1	135	8523.303	TONN	13	694	13	694
8511.103	STK.	-	-	3	179	8523.307	TONN	20	1143	22	1222
8511.202	STK.	2	11	4	787	8523.308	TONN	1	93	4	970
8511.301	STK.	5	40	20	359	8523.401	TONN	16	202	16	202
8511.309	STK.	12	62	34	261	8523.402	TONN	231	7812	442	16848
8511.911	TONN	3	248	83	3400	8523.403	TONN	0	9	21	1573
8511.912	TONN	0	13	1	141	8523.405	TONN	44	2095	225	10123
8511.991	TONN	2	202	6	766	8523.406	TONN	244	2631	247	2805
8511.999	TONN	1	426	8	732	8523.407	TONN	3	192	53	1838
8512.100	STK.	19387	3448	63269	11268	8523.408	TONN	50	1193	56	1512
8512.203	STK.	53560	15250	172585	48879	8523.900	TONN	34	4687	105	13083
8512.204	STK.	4957	1804	25744	9308	8524.201	TONN	0	7	0	23
8512.209	STK.	13932	2414	38690	7541	8524.202	TONN	-	-	49	507
8512.400	STK.	500	58	540	61	8525.110	TONN	37	1202	177	4585
8512.510	STK.	555	443	1377	1107	8525.300	TONN	54	1177	130	3110
8512.520	STK.	5248	10290	10987	21289	8525.900	TONN	1	84	1	129
8512.550	STK.	944	1441	2494	3591	8526.108	TONN	18	457	42	1112
8512.610	STK.	832	200	2776	680	8526.200	TONN	1	154	3	475
8512.690	STK.	214	191	871	943	8528.000	TONN	-	-	7	587
8512.701	STK.	-	-	1	8	KAP.85	-	-	274251	-	761628
8512.702	STK.	10	9	10	9	-	-	-	-	-	-
8512.703	STK.	209	47	330	60	8608.000	STK.	410	3750	1039	9487
8512.709	STK.	7141	603	16411	1389	8609.909	TONN	-	-	19	2442
8512.801	TONN	29	1498	63	3088	KAP.86	-	-	4560	-	12739
8512.802	TONN	2	375	4	1294	-	-	-	-	-	-
8512.910	TONN	0	6	4	139	8701.200	STK.	-	-	1	550
8512.999	TONN	37	2252	90	5708	8701.300	STK.	1774	4113	3647	8911
8513.101	STK.	368	27	710	141	8701.914	STK.	-	-	1	185
8513.109	STK.	392	400	1026	2178	8701.916	STK.	-	-	1	522
8513.201	STK.	-	-	1	84	8701.919	STK.	6	459	13	1271
8513.209	STK.	6	2751	23	12787	8702.111	STK.	-	-	58	4104
8513.300	STK.	31	861	85	2381	8702.119	STK.	8	558	98	4127
8513.400	TONN	5	7211	25	34556	8702.129	STK.	9	1804	21	2613
8513.802	TONN	13	11555	38	35122	8702.210	STK.	4	1625	11	2600
8513.803	STK.	3	63	7	107	8702.251	STK.	61	1282	244	5499
8513.808	STK.	37	531	1797	1486	8702.260	STK.	2	-	3	177
8513.904	TONN	7	9705	26	24829	8702.312	STK.	2	209	3	299
8513.905	TONN	-	-	0	31	8702.313	STK.	-	-	-	-
8513.909	TONN	18	9749	35	28150	8702.318	STK.	31	19707	117	73409
8514.100	STK.	186	98	945	1484	8702.320	STK.	34	9480	97	27411
8514.200	STK.	39432	5082	117176	14444	8702.389	STK.	2	600	2	600
8514.300	STK.	1115	3314	2788	7771	8702.390	STK.	2	728	4	858
8514.909	TONN	4	271	11	824	8702.603	STK.	40	16692	122	47829
8515.110	STK.	23	1005	47	3606	8702.609	STK.	1	400	1	400
8515.120	STK.	335	13897	1168	37651	8703.000	STK.	7	1745	25	11708
8515.300	STK.	32	927	173	2639	8704.300	STK.	4	1910	16	6580
8515.359	STK.	1	35	7	2057	8704.909	STK.	-	-	1	729
8515.430	STK.	1977	1045	5162	2135	8706.100	TONN	13	703	29	1860
8515.441	STK.	233	342	1193	645	8706.209	TONN	3240	112057	8971	305236
8515.449	STK.	338	139	677	470	8707.100	STK.	4	4266	9	11304
8515.451	STK.	780	680	1632	1160	8707.110	STK.	7	550	16	1745
8515.459	STK.	339	332	577	747	8707.190	STK.	16	9653	38	11646
8515.530	STK.	9	67	165	581	8707.800	STK.	-	-	4	198
8515.540	STK.	188	1095	232	1180	8707.901	TONN	12	427	29	1727
8515.560	STK.	269	907	1298	3773	8710.000	STK.	3825	4681	7525	9404
8515.701	STK.	42	4287	92	6540	8712.101	TONN	4	273	12	794
8515.709	STK.	92	927	441	3814	8712.201	TONN	25	1277	52	2645
8515.902	TONN	6	1101	14	2590	8712.204	TONN	8	620	43	2152
8515.904	TONN	26	17731	59	24673	8712.208	TONN	13	669	24	1139
8515.905	TONN	0	6800	1	18614	8713.001	STK.	378	250	832	5130
8515.906	TONN	1	1294	1	1643	8714.310	STK.	5	224	5	224
8516.500	TONN	0	142	0	210	8714.390	STK.	107	5194	210	8622
8517.100	TONN	7	5003	15	12123	8714.401	STK.	26593	4692	43576	7890
8517.900	TONN	4	3601	9	7686	8714.409	STK.	21	45	164	256
8518.108	TONN	0	50	0	50	8714.908	TONN	6	324	14	645
8519.101	STK.	14591	14489	31809	29504	KAP.87	-	-	-	-	-
8519.103	TONN	1	281	1	385	-	-	-	-	-	-
						8802.300	STK.	-	-	-	-

TABELL 11, FORTS. UTFØRSEL. VIKTIGERE VARER ETTER TOLLSAMARBEIDSRÅDETS NOMENKLATUR (CCCN).

VARENR.	MENGDENHET	1987 JANUAR - M A R S 1987				VARENR.	MENGDENHET	1987 JANUAR - M A R S 1987			
		M A R S		M A R S				M A R S		M A R S	
		MENGDE	VERDI	MENGDE	VERDI			MENGDE	VERDI	MENGDE	VERDI
		1000 KR.		1000 KR.				1000 KR.		1000 KR.	
8802.500	STK.	1	3553	3	8953	9212.209	TONN	2	263	7	845
8802.600	STK.	-	-	2	49700	9212.401	STK.	10444	154	48581	593
8803.000	TONN	5	14513	20	41488	9212.403	STK.	10236	597	27149	2468
KAP.88			18065		100156	9212.409	TONN	4	2676	11	7390
						9212.901	STK.	5596	647	18996	1036
8901.112	STK.	1	347	5	1502	9212.903	STK.	620	37	1030	83
8901.121	STK.	169	37551	377	83681	9212.909	TONN	1	270	2	1063
8901.131	STK.	511	2971	838	5164	9213.009	TONN	1	655	2	1683
8901.132	STK.	7	841	23	2532	KAP.92			12377		35784
8901.182	STK.	-	-	-	-						
8901.190	STK.	-	-	-	-	9303.009	TONN	9	1772	9	2734
8901.239	BR.TONN	-	-	-	-	9304.209	STK.	2	9	354	203
8901.290	BR.TONN	-	-	778	49849	9306.201	TONN	9	1668	20	4566
8901.300	BR.TONN	2015	93400	6580	285865	9306.208	TONN	0	8914	1	14820
8901.400	STK.	-	-	-	-	9307.302	TONN	0	21	4	384
8901.530	BR.TONN	128980	368339	181509	581593	9307.306	TONN	7	221	7	221
8901.550	BR.TONN	-	-	18428	81658	9307.801	TONN	9	8821	245	39969
8901.560	BR.TONN	89667	277064	155785	336630	9307.802	TONN	-	-	31	2524
8901.575	BR.TONN	93310	186088	195440	425240	KAP.93			30332		79252
8901.576	BR.TONN	5171	32555	28063	57875						
8901.579	BR.TONN	12746	202537	75501	495073	9401.210	TONN	271	31320	662	76359
8901.590	BR.TONN	13331	136807	146049	1839994	9401.220	TONN	43	3643	90	7574
8901.600	BR.TONN	2547	51950	3912	118100	9401.250	TONN	8	517	27	1669
8901.650	BR.TONN	3572	90000	7105	203714	9401.269	TONN	11	907	30	1963
8901.700	STK.	-	-	-	-	9401.310	TONN	0	7	1	61
8901.750	STK.	6	5313	12	7604	9401.320	TONN	76	4923	183	12059
8901.801	STK.	6	3795	33	11871	9401.350	TONN	161	11126	309	24730
8901.809	STK.	3	2825	5	16843	9401.399	TONN	5	156	12	644
8902.003	BR.TONN	-	-	-	-	9401.810	TONN	2	59	2	68
8902.009	STK.	-	-	-	-	9401.901	TONN	35	1486	64	2995
8903.001	STK.	-	-	1	96100	9401.903	TONN	6	246	17	761
8904.001	BR.TONN	-	-	-	-	9401.904	TONN	6	102	28	1037
8905.002	TONN	127	3617	289	8248	9401.905	TONN	3	71	7	286
8905.009	TONN	17	598	36	987	9401.909	TONN	54	1640	111	3093
KAP.89			1497170		4816410	9402.000	TONN	5	757	13	2302
						9403.129	TONN	54	589	84	1336
9001.901	TONN	37	3844	38	4093	9403.139	TONN	20	143	25	324
9003.002	STK.	3203	313	6214	628	9403.149	TONN	7	183	59	1605
9004.209	STK.	5595	203	8623	317	9403.151	TONN	2	64	3	120
9005.009	TONN	-	-	0	3	9403.159	TONN	17	581	52	1719
9007.104	STK.	968	451	1161	586	9403.161	TONN	6	279	11	469
9007.108	STK.	1	129	1	129	9403.169	TONN	38	1378	67	2438
9007.909	TONN	0	60	1	204	9403.171	TONN	37	1449	102	3892
9010.102	STK.	2	42	21	513	9403.179	TONN	17	430	41	1004
9010.109	STK.	51	1156	106	3628	9403.181	TONN	42	1219	83	2549
9010.202	TONN	3	2674	9	5434	9403.189	TONN	144	3595	390	9554
9010.809	TONN	2	828	8	2213	9403.210	TONN	8	499	18	1049
9013.100	TONN	3	842	6	1702	9403.220	TONN	4	105	15	450
9013.900	TONN	0	1256	1	1850	9403.230	TONN	102	3063	281	7605
9014.101	TONN	2	1493	3	2827	9403.240	TONN	289	2944	740	7181
9014.102	TONN	0	258	1	826	9403.250	TONN	42	1303	94	2907
9014.909	TONN	3	5520	10	15320	9403.290	TONN	8	782	45	2945
9016.500	TONN	1	165	2	625	9403.800	TONN	7	370	17	866
9017.110	TONN	0	178	0	565	9403.919	TONN	1	34	10	274
9017.120	TONN	2	192	4	302	9403.939	TONN	5	254	10	470
9017.190	TONN	9	13974	37	33108	9403.999	TONN	126	1210	289	2455
9017.509	TONN	0	167	1	321	9404.201	TONN	86	1825	251	5516
9017.909	TONN	7	2058	24	6321	9404.901	TONN	12	273	27	614
9018.000	TONN	24	6280	53	14294	9404.912	STK.	8975	3188	15366	5558
9019.904	TONN	0	113	0	653	9404.919	TONN	3	300	6	615
9020.100	TONN	0	61	1	662	9404.921	TONN	28	2249	77	6240
9020.209	TONN	0	68	0	68	KAP.94			86811		208099
9020.300	STK.	1	48	6	201						
9020.400	TONN	0	1127	2	3016	KAP.95			3		5
9021.000	TONN	54	10449	123	22782						
9024.100	STK.	355	49	676	199	9601.400	TONN	109	14507	286	38226
9024.200	STK.	16290	693	18649	1314	9601.901	TONN	12	494	47	2066
9024.901	STK.	5584	1788	10622	4628	KAP.96			15526		41591
9024.909	STK.	710	1525	1809	5461						
9025.000	TONN	1	226	2	1174	9703.100	TONN	2	90	8	429
9026.200	STK.	-	-	-	-	9703.900	TONN	30	1316	50	2368
9028.101	STK.	52	215	328	470	9704.990	TONN	1	23	2	100
9028.109	STK.	121	3710	252	6013	9705.209	TONN	0	6	1	140
9028.300	STK.	76	1140	253	5393	9706.101	PAR	999	402	8003	1889
9028.400	STK.	125	13026	297	29481	9706.102	PAR	3341	362	35746	2454
9028.903	STK.	21	123	263	297	9706.109	TONN	3	371	11	1440
9028.904	STK.	24	676	29	1629	9706.904	TONN	52	2709	223	10520
9028.905	STK.	4121	8188	14621	14478	9706.908	TONN	3	246	62	2143
9028.909	STK.	2384	29301	6971	89066	9707.003	TONN	8	850	17	1628
9029.006	TONN	4	3827	11	14169	9707.006	TONN	3	241	5	399
9029.008	TONN	14	15172	49	42635	KAP.97			:		:
KAP.90			135675		346860						
						9801.300	TONN	0	34	1	99
9101.003	STK.	28	484	102	1641	9802.900	TONN	0	65	1	162
9101.004	STK.	4	92	8	216	9806.000	TONN	1	92	5	316
9101.005	STK.	2340	101	6520	436	9808.100	STK.	4399	87	9299	323
9101.006	STK.	234	61	461	189	9812.000	TONN	3	94	5	162
9106.000	STK.	486	93	4778	487	9815.000	TONN	4	288	22	1894
KAP.91			891		3549	KAP.98			883		3520
9207.003	STK.	107	477	125	724	9901.000	TONN	0	3221	3	11615
9211.119	STK.	3	3	4	7	9902.000	TONN	0	2717	0	4707
9211.700	STK.	516	1138	1357	3535	9904.000	TONN	0	603	1	1181
9211.801	STK.	50	8	148	45	9906.008	TONN	0	142	1	1073
9211.805	STK.	1003	4094	2670	12525	KAP.99			6716		19106
9211.807	STK.	1	4	63	134						

TAB. 12. SAMHANDLEN MED DE ENKELTE LAND.  
IMPORTS AND EXPORTS BY COUNTRY.

LAND COUNTRY	INNFØRSEL - PRODUKSJONS LAND IMPORTS - COUNTRY OF PRODUCTION				UTFØRSEL - BESTEMMELSESLAND EXPORTS - COUNTRY OF DESTINATION			
	M A R S		JANUAR-M A R S		M A R S		JANUAR-M A R S	
	1986	1987	1986	1987	1986	1987	1986	1987
	1000 KR.	1000 KR.	1000 KR.	1000 KR.	1000 KR.	1000 KR.	1000 KR.	1000 KR.
101 DANMARK	812058	1308124	2415255	3185053	458039	624924	1453593	1868892
102 FÆRØYANE	2041	8169	4834	16565	99532	117708	148764	356463
103 FINLAND	414348	956340	1447478	1815592	182715	232015	630811	712956
105 ISLAND	8450	8067	51749	40042	28193	60669	106934	138869
106 SVERIGE	1957071	2515056	5894206	6675116	1109883	1396145	3377862	3579638
111 ALBANIA	36	9	72	421	32		391	148
112 BELGIA, LUXEMBOURG	301459	442282	1046534	1126367	114096	153603	354164	453162
113 BULGARIA	413	1417	5789	2726	3519	5446	9652	8297
117 FRANKRIKE	425029	503213	1722544	1339378	352057	480502	974739	1672973
118 GIBRALTAR	-	6	-	122	92	511	-	794
119 HELLAS	15741	30592	51823	71607	20190	20975	53702	69794
121 IRLAND	49382	106903	197496	253642	14917	30129	64250	74448
123 ITALIA	407987	560533	1157508	1448532	164845	323248	509330	781528
125 JUGOSLAVIA	15919	14142	47003	46507	13096	10582	31131	27262
126 MALTA	1539	909	2615	2131	718	12558	72662	17182
127 NEDERLAND	351729	501722	1270001	1349985	537841	768606	1913060	2282431
131 POLEN	31723	28687	104250	81500	7413	19928	32322	84923
132 PORTUGAL	107360	147987	293193	365746	40382	89827	126837	185274
133 ROMANIA	10133	11857	23033	44653	24818	354	32001	1866
135 SOVJETUNIONEN	20918	63798	181839	127170	71264	64769	207829	146701
137 SPANIA	98890	142470	358352	437931	48953	54028	186537	160026
139 STORBRIANNIA OG N.-IRLAND	869271	1103266	3569231	3066737	3640963	3493393	12281548	10408806
141 SVEITS	190474	257667	573239	673628	146651	126935	325234	333039
142 TSJEKKOSLOVAKIA	30005	20762	77430	58991	9221	18794	25503	33111
143 TYRKIA	6255	9670	23568	31505	10849	11679	22620	30577
144 FORBUNDSREP. TYSKLAND (BRD)	1924046	2194459	5958884	6202714	2341079	1893341	7333508	5572493
151 DEN TYSKE DEM. REP. (DDR)	59361	76157	231751	198122	1377	1794	17718	33626
152 UNGARN	8495	10198	28170	29400	1246	3976	19086	22314
153 ØSTERRIKE	148584	168775	408567	416443	138182	53536	226709	242731
E U R O P A	8268717	11193236	27146414	29108325	9582163	10085677	30539053	29300323
203 ALGERIE	578	539	674	539	482	3589	2630	21204
204 ANGOLA	-	381	-	381	118	115	1098	2078
205 BOTSWANA	22155	25914	42140	67095	586	13	729	118
209 ST. HELENA	-	-	21	-	-	-	-	-
213 BR. OMRÅDER I INDISKE HAV	-	-	-	-	-	-	-	-
216 BURUNDI	-	-	-	-	-	-	153	-
229 BENIN TIDL. DAHOMEY	53	-	573	-	1811	1176	2988	1663
231 KOMORENE	-	-	-	-	-	-	63	124
235 EKVATORIAL-GUINEA	-	-	3	-	-	-	-	-
239 ELFENBENSKYSTEN	873	479	1952	1591	681	2079	7994	5151
246 ETIOPIA	1	-	1	-	35	410	1335	712
249 DEN ARABISKE REP. EGYPT	1712	6070	5067	7855	5945	3518	13274	12588
250 DJIBOUTI	-	-	-	-	-	-	-	-
254 GABON	10091	28	46607	28816	3359	2069	10644	8413
256 GAMBIA	-	-	-	-	57	76	2389	2814
260 GHANA	4965	5116	10982	30894	7875	6069	16253	10600
264 GUINEA	-	-	-	18353	486	952	2057	2646
266 GUINEA-BISSAU	-	-	3	-	19	-	48	66
270 KAMERUN	9	-	10	3	2114	2210	8351	6542
273 KAPP VERDEØYENE	28	-	28	-	-	88	41	88
276 KENYA	1019	463	4324	5366	2103	13539	20363	16060
278 KONGO. BRAZZAVILLE	219	108	444	229	3	12	11318	8238
279 ZAIRE. KINSHASA	98	98	191	387	1700	410	13303	1035
281 LESOTHO	19	-	19	30	-	-	11	184
283 LIBERIA	-	-	-	-	403271	159079	1210313	498449
286 LIBYA	-	-	-	-	3966	212	10807	5851
289 MADAGASKAR	73	17	428	286	37	262	146	1812
296 MALAWI	1	-	490	80	599	89	1499	189
299 MALI	35	2	42	3	-	861	830	1219
303 MAROKKO	12055	25176	72346	112779	3177	2655	10872	9295
306 MAURETANIA	-	-	-	-	-	498	10	498
307 MAURITIUS	3	107	170	441	-	75	148	125
308 NAMIBIA TIDL. SØRVEST-AFR.	-	-	-	24	693	66	1005	66
309 NIGER	-	3	-	3	-	-	52	-
313 NIGERIA	1476	340	1526	342	17197	2604	26466	17298
319 MOSAMBIK TIDL. PORT. Ø. AFR	62	2	67	153	1603	1731	4797	7645
322 REUNION OG MAYOTTE	-	-	-	39	171	591	378	981
326 ZIMBABWE (TIDL. RHODESIA)	1322	195	6692	3668	328	5665	2062	10140
329 RWANDA	-	-	-	-	510	390	510	1036
333 SAO TOME OG PRINCIPE	-	621	-	621	-	-	81	-
336 SENEGAL	9	33	29	122	1593	636	2684	837
337 SENTRALAFRIKANSKE REP.	-	-	-	-	-	-	45	-
338 SEYCHELLENE	-	-	-	-	-	47	-	47
339 SIERRA LEONE	-	497	-	502	146	74	458	74
346 SOMALIA	-	-	-	2	3	-	32	-
349 SPANSKE OMRÅDER I AFRIKA	-	-	-	-	18	412	163	573
356 SUDAN	-	-	-	-	184	1028	7913	2324
357 SWAZILAND	268	7	696	44	-	-	-	-
359 SØR-AFRIKA	8686	1178	52426	22502	19372	3567	117055	11935
369 TANZANIA	-	34	2399	4657	7496	5238	19278	20482
373 TCHAD	-	-	-	-	14	-	1897	848
376 TOGO	9541	4429	14149	8657	844	-	846	710
379 TUNISIA	130	244	2882	4641	1909	3007	5220	7869
386 UGANDA	-	-	-	-	-	104	713	1003
389 ZAMBIA	55	7	55	10	1002	1358	3715	3326
393 BURKINA FASO	-	-	-	-	-	-	386	-
A F R I K A	75536	72091	267436	321113	491507	226572	1545423	704958
404 AFGHANISTAN	848	574	1430	976	7850	702	11230	9143
409 BAHRAIN	25	2	43	16	671	1013	2952	2074
410 BANGLADESH	1236	3644	4646	12558	158	4846	1606	10158
412 BHUTAN	-	-	-	-	72	72	640	4380
416 BRUNEI	1	-	1	-	193	-	225	162
420 BURMA	924	823	3613	2413	-	-	213	296
424 SRI LANKA, TIDL. CEYLON	2646	1998	4867	6186	4038	4054	9560	8951
426 UNIONEN AV ARAB. EMIRATER	158	114	168	181	6965	7543	25736	24109
428 FILIPPINENE	8312	6118	21807	17254	1296	3279	3463	6644
432 TAIWAN (TIDL. FORMOSA)	35859	60983	100297	174573	7387	19975	36871	58938
436 HONG KONG	63503	78199	199854	242202	11530	12156	182250	56511
444 INDIA	26178	16186	51664	45261	32663	43025	57238	102581
448 INDONESIA	28365	11475	41241	28974	14728	6739	36723	23979
452 IRAK	-	-	10	-	2632	48	7455	4443
456 IRAN	1234	1509	4172	5043	3815	7456	13461	20160
460 ISRAEL	50318	43979	121280	103324	10165	17033	291278	146394
464 JAPAN	787057	774815	2281647	2282849	114555	114093	353172	344368
476 JORDAN	-	1	43	1	1341	951	2215	1540

TAB. 12.FORTS, SAMHANDELEN MED DE ENKELTE LAND.

LAND COUNTRY	INNFØRSEL - PRODUKSJONS LAND IMPORTS - COUNTRY OF PRODUCTION				UTFØRSEL - BESTEMMELSES LAND EXPORTS - COUNTRY OF DESTINATION			
	M A R S		JANUAR-M A R S		M A R S		JANUAR-M A R S	
	1986	1987	1986	1987	1986	1987	1986	1987
	1000 KR.	1000 KR.	1000 KR.	1000 KR.	1000 KR.	1000 KR.	1000 KR.	1000 KR.
478 KAMPUCHEA, TIDL. CAMBODIA	-	-	-	58	-	-	-	-
484 KINA, FOLKEREPUBLIKKEN	22212	222636	81277	546253	53622	70551	133883	186985
488 NORD-KOREA	666	14	699	77	367	136	426	944
492 SØR-KOREA	248476	186855	473454	308541	49719	38382	146286	98352
496 KUWAIT	-	1	8	9	3494	7430	7887	17301
500 KYPROS	793	1178	9310	3188	6452	4306	45327	9083
504 LAOS	-	-	-	-	-	18	-	20
508 LIBANON	-	2	100	22	1588	1242	3755	4614
510 MACAO	1490	3282	3683	8196	50	252	416	698
512 MALAYSIA	12210	13908	44281	43689	12776	4204	43124	39113
513 MALDIVENE	-	-	-	-	2	19	5	19
516 MONGOLIA	-	-	31	-	-	-	47	-
520 OMAN	2	-	2	307	1120	3848	4707	6897
528 NEPAL	386	291	1027	2102	61	515	625	564
534 PAKISTAN	6670	18676	26104	35686	3393	21775	30710	69523
540 QATAR	-	78	75	78	1477	896	7736	9548
544 SAUDI-ARABIA	1588	2189	6588	53948	25852	10567	51372	38542
548 SINGAPORE	11366	21889	42810	60220	126510	18032	318032	194702
556 YEMEN, DET DEMOKRATISKE	-	-	-	-	6	-	727	637
564 SYRIA	99	48	124	424	1705	1344	5985	3770
568 THAILAND	9129	18642	30641	42015	21824	20180	40808	40551
571 RYUKYU-ØYENE	-	-	-	-	-	-	-	54
575 VIETNAM, SOSIALISTISKE REP.	300	-	514	2	16	55	142	276
578 YEMEN, DEN ARABISKE REPUB.	-	-	3	-	1061	766	1398	1847
A S I A	1322051	1490110	3557514	4026625	531154	447504	1879686	1548873
602 BARBADOS	1	13	17	15	1049	608	1987	2216
604 BELIZE	571	-	570	24	26	-	671	629
607 BAHAMAØYENE, BRITISKE VIRGINØYER, BERMUDAØYENE	403	111	553	450	117825	462193	341769	2281196
612 CANADA	245093	169262	533104	397990	39450	145887	109230	329273
616 COSTA RICA	7374	7233	22684	18738	65	261	265	583
620 CUBA	49	-	89	5	464	807	2248	1333
624 DOMINGO-REPUBLIKKEN	-	5	3	9	5312	936	14614	2849
628 FRANSKE ANTILLER	-	-	5	-	4448	6352	13833	20838
631 GRØNLAND	1119	3006	10500	21875	801	20449	17526	31997
632 GUATEMALA	1702	850	12260	3861	140	9290	325	10020
636 HAITI	-	20	809	673	849	807	310	4778
644 HONDURAS	2203	1436	8086	10693	212	231	664	489
648 JAMAICA	29	13292	25934	39348	649	13641	1590	41681
652 MEXICO	5331	11299	19029	50800	2188	5996	28269	9797
656 NEDERLANDSKE ANTILLER	-	-	3	18	1004	1001	3561	2261
664 NICARAGUA	-	2	249	121	480	1476	485	1598
669 PANAMA MED KANALSONEN	7084	12238	23428	28511	297805	534886	739920	1100854
672 SALVADOR	1296	13	9039	13	694	1216	872	1409
676 SAINT-PIERRE OG MIQUELON	-	-	-	-	-	-	5	-
680 TRINIDAD OG TOBAGO	25542	8	30383	96	1366	2589	6458	6751
684 U.S.A.	600963	835857	2344972	2363347	490880	739263	2014916	1955621
688 AMERIKANSKE VIRGINØYER	13605	-	13606	1366	320	14	617	114
N O R D - A M E R I K A	912365	1054645	3055323	2937952	966027	1947904	3302935	5806286
705 ARGENTINA	23049	2743	75078	7707	1313	1290	5288	7716
710 BOLIVIA	-	341	73	396	-	-	70	176
715 BRASIL	51199	48745	226287	137987	19647	55544	153103	179755
720 GUYANA	-	-	765	-	-	-	300	-
725 CHILE	7158	6528	9247	13800	4088	4415	10584	17859
730 COLOMBIA	59713	20639	132212	82562	2242	18534	5772	30621
735 ECUADOR	105	1163	992	1466	1034	2382	2825	5342
740 FALKLANDSØYENE	-	786	-	786	-	-	-	-
745 FRANSK GUIANA	-	-	-	-	-	-	175	85
755 PARAGUAY	-	105	-	8178	-	-	29	69
760 PERU	877	1091	3430	2770	746	1981	5435	6555
765 SURINAM	46240	81153	100936	183555	-	752	225	752
770 URUGUAY	1449	763	1876	3288	116	157	502	1512
775 VENEZUELA	17467	25	38084	46416	50947	3421	61849	17401
S Ø R - A M E R I K A	207257	164081	588980	488913	80133	88476	264157	267844
804 AUSTRALIA	45010	35390	89500	116740	35438	27384	107308	140275
806 PAPUA-NY GUINEA	-	48	107	107	10	279	185	354
807 PITCAIRNØYENE	-	-	-	-	214	-	214	-
808 KIRIBATI	-	-	-	-	-	-	-	-
809 SALOMONØYENE	2684	-	6378	2532	2	-	228	-
811 FIJI	-	-	-	-	231	9	309	384
812 VANUATU	-	-	-	-	-	-	87	63070
813 TONGA	-	-	-	-	-	-	13	279
814 TUVALU	-	-	-	-	-	-	-	-
815 FRANSKE BES. I OSEANIA	-	-	-	-	470	15	1505	1172
818 NAURU	-	-	-	-	-	-	-	-
820 NEW ZEALAND	3291	2711	9950	9148	5496	2707	12787	11848
825 U.S.A. S BES. I OSEANIA	-	3	-	343	-	-	-	2
830 VEST-SAMOA	-	-	-	-	18	-	18	-
O C E A N I A	50985	38151	105935	128869	41879	30393	122654	217384
900 INTERNASJ. ORGANISASJONER	-	-	-	-	-	-	-	-
I A L T	10836911	14012314	34721602	37011797	11692863	12826526	37635908	37845667

LANDOMRØDER, SE TABELL 13.

NORDEN - DANMARK, FÆRØYANE, FINLAND, ISLAND OG SVERIGE.  
 EFTA - FINLAND, ISLAND, SVERIGE, SVEITS OG ØSTERRIKE  
 E F - DANMARK, BELGIA OG LUXEMBOURG, FRANKRIKE, HELLAS, IRLAND, ITALIA, NEDERLAND, PORTUGAL, SPANIA,  
 STORBRIANNIA OG FORBUNDSREPUBLIKKEN TYSKLAND (BRD).  
 COMECON-EUROPEISKE - BULGARIA, POLEN, ROMANIA, SOVJETUNIONEN, Tsjekkoslovakia,  
 DEN TYSKE DEMOKRATISKE REPUBLIKK (DDR) OG UNGARN  
 UTFVILKINGS LAND - JUGOSLAVIA OG MALTA, AFRIKA UNNTATT SØR-AFRIKA, ASIA UNNTATT JAPAN,  
 NORD- OG SØR-AMERIKA UNNTATT U S A, CANADA OG GRØNLAND, OCEANIA  
 UNNTATT AUSTRAL-SAMBANDET OG NEW ZEALAND.

REGIONAL GROUPS OF COUNTRIES, SEE TABLE 13.

NORDIC COUNTRIES - DENMARK, THE FAEROES, FINLAND, ICELAND AND SWEDEN.  
 EFTA - FINLAND, ICELAND, SWEDEN, SWITZERLAND AND AUSTRIA.  
 E C - DENMARK, BELGIUM AND LUXEMBOURG, FRANCE, GREECE, IRELAND, ITALY, NETHERLANDS, PORTUGAL, SPAIN,  
 UNITED KINGDOM AND THE FEDERAL REPUBLIC OF GERMANY (FRG)  
 COMECON-EUROPEAN - BULGARIA, POLAND, ROMANIA, SOVJET UNION, CZECHOSLOVAKIA,  
 THE GERMAN DEMOCRATIC REPUBLIC (DDR) AND HUNGARY  
 DEVELOPING COUNTRIES - YUGOSLAVIA AND MALTA, AFRICA EXCLUDING SOUTH AFRICA, ASIA EXCLUDING JAPAN,  
 NORTH- AND SOUTH AMERICA EXCLUDING U S A, CANADA AND GREENLAND,  
 OCEANIA EXCLUDING AUSTRALIA AND NEW ZEALAND.

TABELL 13.

## SAMHANDELEN MED DE VIKTIGSTE LAND.

HOVEDGRUPPER ETTER SITC. JANUAR - MARS 1987. TUSEN KR.

TRADE WITH PRINCIPAL COUNTRIES BY DIVISIONS OF THE SITC.

	NORDEN		EFTA		EF		COMECON		UTVIKLINGS- LAND	
	INNF.	UTF.	INNF.	UTF.	INNF.	UTF.	INNF.	UTF.	INNF.	UTF.
0 MATVARER OG LEVENDE DYR .....	513501	600414	296375	463464	838670	1096544	22093	38338	529105	258152
00 LEVENDE DYR .....	5609	1013	1616	738	6395	302	22	-	-	-
01 KJØTT OG KJØTTVARER .....	14876	1865	7256	1188	10420	3777	22	-	8813	467
02 MEIERIVARER OG EGG .....	14348	12851	3016	7932	18674	14911	-	15488	-	2260
03 FISK OG FISKEVARER .....	90075	380098	28649	300851	64453	1005282	13740	22528	18964	243859
04 KORN OG KORNSAKER .....	127182	17153	99201	14766	94093	7938	274	-	2866	1304
05 FRUKT OG GRØNNSAKER .....	48244	6363	24821	6359	284961	4147	6760	82	246540	86
06 SUKKER, SUKKERVARER OG HONNING ..	71792	6257	24921	5189	96366	1236	215	3	1240	20
07 KAFFE, TE OG KRYDDERIER .....	59720	17123	57790	9984	112762	8744	363	-	237279	1041
08 FORSTOFFER FOR DYR, UNNT. KORN ..	35876	131836	24313	91641	60630	44187	13	175	11693	5320
09 FORSKJELLIGE MATVARER .....	45779	25856	24793	24817	89916	6021	685	63	1710	3795
1 DRIKKEVARER OG TOBAKK .....	63099	13249	62462	13805	136473	7993	2312	-	8122	815
11 DRIKKEVARER .....	13699	1803	11922	680	104497	7083	2312	-	2843	613
12 TOBAKK OG TOBAKKSVARER .....	49400	11446	50540	13125	31976	911	-	-	5279	202
2 RÅVARER, IKKE SPISELIGE, UNNTATT BRENSEL .....	986203	476342	587382	291819	782928	934687	30123	121445	459644	47645
21 HUDER OG SKINN, RÅ .....	319982	212841	6973	44456	319484	203006	52	1224	226	1128
22 OLJEFRØ OG OLJEHOLD. FRUKTER ..	4565	16	2913	16	6879	112	575	-	8992	-
23 RAGUMMI, OGSÅ SYNT. OG REGEN ..	4495	32	4356	3	14056	188	2772	-	5752	27
24 TØMMER, TRELAST OG KORK .....	407027	59491	382682	57304	86202	73083	10252	-	17317	935
25 PAPIRMASSE OG PAPIRAVFALL .....	80679	87279	74818	83028	13055	318818	1813	103574	-	39213
26 TEKSTILFIBRER OG AVFALL .....	5910	1675	10250	923	19015	14201	31	24	407	81
27 RÅ GJØDNINGSTOFFER OG RÅ MINERALER .....	63032	21853	47319	15282	128930	118308	11511	2626	37562	1761
28 MALMER OG AVFALL AV METALL .....	57414	77009	50690	75469	69866	202585	2262	13962	361351	194
29 ANIMALSKE OG VEGETAB. RÅVARER ..	43098	16147	7383	15338	125442	4385	854	35	28038	4307
3 BRENSELSTOFFER, SMØREOLJER ..	430802	1247382	316048	972019	1101398	13813042	158398	11655	97874	117485
32 KULL, KOKS OG BRIKETTER .....	8350	14648	8326	13843	132108	13946	14503	-	14909	-
33 MINERALOLJE OG -PRODUKTER .....	409767	1108422	295852	866803	761660	8240320	139242	11655	82965	117485
34 GASS .....	1920	27478	1790	20653	206946	5532662	-	-	-	-
35 ELEKTRISK STRØM .....	10764	96833	10080	70720	684	26113	4654	-	-	-
4 DYRE- OG PLANTEFETT, -OLJE OG VOKS .....	45444	19288	33557	20919	22898	35265	-	2227	6615	34773
41 DYREFETT OG -OLJER .....	35723	5455	27114	4812	13311	28194	-	58	2520	1431
42 PLANTEFETT OG -OLJER .....	6872	7781	4393	7781	6724	-	-	10	2337	93
43 BEARBEIDDE DYRE- OG PLANTEFETT ..	2849	6052	2051	8326	2863	7070	-	2158	1758	33249
5 KJEMISKE PRODUKTER, I.E.N. ..	815883	1016812	689546	701303	1781916	1270856	53461	46497	26126	306459
51 ORGANISKE KJEMISKE PRODUKTER ..	64608	70796	73431	67571	218723	125582	5467	8573	5028	63770
52 UORGANISKE KJEMISKE PRODUKTER ..	53984	48866	54229	37525	132408	286645	28615	22738	2659	24394
53 FARVE- OG GARVESTOFFER .....	83915	60097	66383	37700	127201	69718	247	7568	605	26031
54 MEDISINSKE OG FARMASØYTISKE PRODUKTER .....	160075	62286	141114	46901	235010	44770	876	334	2397	6034
55 FLYKTIGE OLJER, PARFYME M.V. ..	108048	29685	64966	24712	211790	23873	150	1955	923	14272
56 KUNSTGJØDSEL .....	8993	328225	8623	175189	92048	186725	5218	-	3590	124751
57 SPRENGSTOFFER OG PYROTEKNISKE ARTIKLER .....	13033	12154	12873	14190	33331	21317	9	-	3	1893
58 PLASTRÅSTOFFER OG -HALVFABRIKATA .....	240457	354545	204677	250089	474782	439567	11579	3046	7728	31665
59 KJEMISKE PRODUKTER, I.E.N. ....	82770	50156	63250	47425	256623	72660	1300	2283	3193	13648
6 BEARBEIDDE VARER I.E.N. ....	2902986	1254979	2652218	1104995	3404227	4167110	136647	73069	193633	461445
61 LÆR, LÆRVARER OG BEREDTE PELSSKINN .....	26585	20779	26647	18890	50551	25397	506	418	4534	1181
62 GUMMIVARER .....	94697	33742	93903	31034	237031	41350	5215	18	20495	1242
63 VARER AV TRE OG KORK, UNNTATT MØBLER .....	356233	37032	312686	31486	89363	41647	6011	351	16897	876
64 PAPIR OG PAPP OG VARER DERAV ..	686806	171364	648381	117780	235554	895727	1494	25995	2346	174821
65 TEKSTILGARN-, STOFF. OG -VARER ..	262909	118802	199660	89051	631417	93502	22633	951	75191	10347
66 VARER AV IKKE-MET. MINERALER ..	278586	67062	239023	55658	362393	61239	19115	-	12975	6770
67 JERN OG STÅL .....	411751	237893	400609	190551	723046	731571	14650	20276	3246	80708
68 METALLER, UNNT. JERN OG STÅL ..	147099	359134	172135	402365	299256	2083326	60050	22953	21916	149630
69 VARER AV METALLER, I.E.N. ....	638321	209172	559175	168180	775617	193350	6972	2107	36032	35871
7 MASKINER OG TRANSPORTMIDLER ..	3540718	1546026	3281987	1065019	7007427	1719408	68250	28568	809037	4463593
71 KRAFTMASKINER OG -UTSTYR .....	127029	47142	109416	34583	256830	75815	5707	440	2556	78299
72 MASKINER FOR SPES. INDUSTRIER ..	587483	191689	573866	155430	1085154	267029	13500	5413	2193	44949
73 METALLBEARBEIDINGSMASKINER ..	64792	14680	59407	13338	213101	6923	5938	42	3801	602
74 INDUSTRIMASK. OG -UTSTYR I.E.N.	723791	186604	609796	127007	1296800	275118	4452	2706	7159	122171
75 KONTORMASKINER OG AUTOMATISK DATABEHANDLINGSUTSTYR .....	150627	120377	143376	82972	619554	273215	167	13609	74425	35480
76 TELEKOM. APPARATER OG -UTSTYR ..	304094	77487	240771	75177	386677	104340	449	1037	90507	75067
77 ELEKTR. MASKINER OG APPARATER ..	410265	237675	437286	214540	1233965	193969	19244	4526	54598	33195
78 KJØRETØYER FOR VEG .....	650811	339833	590366	306301	1787533	195813	18641	593	15230	7349
79 ANDRE TRANSPORTMIDLER, INKL. SKIP .....	521827	330540	517703	55670	127814	327184	153	202	558567	4066479
SKIP OG BÅTER OVER 100 BR.T NYBYGDE .....	454694	285865	453490	-	5742	262290	-	-	557891	3935862
ELDRE .....	450000	285865	450000	-	-	-	-	-	551966	154825
	4694	-	3490	-	5742	262290	-	-	5925	3781037
8 FORSKJELLIGE FERDIGE VARER ..	2383303	433983	1652694	338446	3716250	431913	71234	9033	604889	72810
81 SANITAR- VARME- OG LYSUTSTYR ..	104281	41555	92253	31763	87626	29386	1691	8	4361	2394
82 MØBLER OG DELER .....	739586	93486	476352	67105	453164	87674	19215	72	15981	2115
83 REISEEFFEKTER, VESKER O.L. ....	23307	6353	15661	3266	43593	10761	2717	2	40036	29
84 KLAR OG TILBEHØR TIL KLAR .....	653977	52873	343744	40670	1444226	53905	24025	785	340997	1318
85 FOTTØY .....	56518	13553	61242	10074	283869	4865	6275	5	84717	120
87 VITENSKAP. OG TEKN. INSTRUM. ....	117862	61236	108316	51874	324755	106261	1576	7282	8478	45784
88 FOTOGR. OG OPTISKE ARTIKLER; JUR	19914	9763	39526	9687	184236	6286	404	41	18967	738
89 FORSKJ. FERDIGE VARER I.E.N. ....	667857	155164	515601	124006	894781	132775	15331	837	91352	20312
9 VARER IKKE GRUPP. ETTER ART ..	50431	48342	48550	35444	55504	53010	43	5	2615	1294
I ALT .....	11732368	6656819	9620821	5007233	18847692	23529827	542562	330837	2737659	5764472

LANDOMRÅDER, SE SIDE 48.

REGIONAL GROUPS OF COUNTRIES  
SEE PAGE 48.

TABELL 13. FORTS.

## SAMHANDELEN MED DE VIKTIGSTE LAND

HOVEDGRUPPER ETTER SITC. JANUAR - MARS

1987 - TUSEN KR.

DANMARK		FINLAND		ISLAND		SVERIGE		BELGIA OG LUXEMBOURG		FRANKRIKE		HELLAS		GR.
INNF.	UTF.	INNF.	UTF.	INNF.	UTF.	INNF.	UTF.	INNF.	UTF.	INNF.	UTF.	INNF.	UTF.	
251302	187817	13526	75900	4456	13223	230285	311428	27092	27130	55569	211458	5306	7853	0
4010	275	-	-	66	-	1533	738	-	-	98	-	-	-	00
7622	672	-	118	153	-	7100	1070	-	-	287	-	-	-	01
11502	5088	1389	68	56	-	1402	7695	-	142	3999	512	24	63	02
47493	138487	64	58389	4174	6865	24411	175029	27	25332	1006	207797	6	7631	03
32337	3276	4316	915	-	1644	90529	11187	1402	89	4356	13	-	141	04
35858	284	1751	8	-	1403	10635	4657	20091	-	31080	1035	5274	-	05
48551	980	3430	2135	-	38	19811	3016	1512	110	6907	-	-	-	06
18854	7050	2349	1924	-	306	38517	7754	344	68	1664	-	-	-	07
11738	30617	55	11007	-	2002	24083	77971	1728	1306	4098	1153	-	-	08
33338	1089	171	1336	6	965	12263	22312	1987	84	2074	948	2	19	09
28439	1620	24583	645	6	-	10071	10984	158	128	56946	93	255	-	1
2382	1123	3798	11	6	-	7513	669	-	72	53888	67	255	-	11
26058	496	20785	634	-	-	2557	10315	158	56	3058	26	-	-	12
407953	198068	36794	103077	2172	4516	537558	169237	13784	67816	15514	55863	3250	1008	2
313009	169546	16	18163	-	38	6957	25094	7	1137	429	940	-	-	21
1709	-	-	-	-	-	2855	16	30	-	498	-	5	-	22
530	26	44	-	-	3	3921	-	2729	-	1967	-	-	-	23
24636	4653	27911	309	-	837	354480	52492	1608	1715	2900	90	-	-	24
5861	13518	4176	16325	-	-	70642	57436	-	53839	-	22147	-	-	25
555	718	315	-	4	10	5037	912	694	449	357	852	-	-	26
19687	6714	1651	613	480	2553	41214	11828	6766	4510	3133	21550	1697	963	27
6822	1610	2602	53788	-	1070	47991	20541	2	6159	4830	9986	1538	-	28
35143	1284	79	13879	1688	6	4462	917	1948	8	1401	298	10	45	29
114917	370329	3559	2229	-	6448	312326	847410	49417	58921	20129	846139	-	-	3
24	805	3390	1265	-	6197	4936	6381	9635	84	10614	-	-	-	32
114079	336585	168	964	-	178	295521	749729	39775	35587	9514	822027	-	-	33
130	6825	1	-	-	73	1788	20580	8	23250	1	24112	-	-	34
684	26113	-	-	-	-	10080	70720	-	-	-	-	-	-	35
12094	4009	-	3201	23134	442	10215	11637	127	1226	494	2534	34	-	4
8609	2085	-	2624	23134	-	3979	746	13	59	2	2382	-	-	41
2587	-	-	217	-	305	4285	7260	34	-	409	-	34	-	42
898	1923	-	360	-	137	1951	3632	80	1168	83	152	-	-	43
236673	340430	59967	146673	2	13147	519240	512833	189185	22457	152807	47550	43	8560	5
6163	5291	3948	39835	-	84	54497	25573	26708	231	18451	1908	-	5632	51
1680	16155	2683	8931	-	2361	49621	21252	19175	6444	8988	20645	-	121	52
25852	23003	7727	3057	-	729	50336	32654	6325	501	3281	2202	16	609	53
58593	18569	4463	16523	2	624	97017	26546	35780	2653	9333	1182	4	183	54
52218	7405	9184	3771	-	698	46645	17780	13818	701	34055	3141	-	-	55
554	153014	1187	2243	-	102	7252	172796	26239	260	28301	1207	-	57	56
162	48	571	141	-	44	12300	10196	-	338	186	-	-	-	57
61178	112460	26710	64676	-	3434	152568	173000	49555	7748	30468	14167	23	406	58
30274	4486	3493	7497	-	5072	49004	33035	11583	3582	19743	3098	-	1553	59
488975	374272	483779	160184	2488	36295	1927301	671304	289815	201385	262011	335268	9476	32342	6
6063	3360	7166	777	968	584	12387	16058	514	2	1038	622	632	4258	61
11895	6103	23253	5093	3	389	59546	21956	13357	3750	46757	909	1753	11	62
45100	8062	65270	3125	-	3185	245864	21626	1541	355	2925	102	28	1250	63
48685	87606	183594	11961	-	13818	454527	56075	20516	48663	13706	35951	-	16837	64
114782	28721	28303	29497	1167	5000	118239	52617	61694	2740	40645	7477	6841	72	65
60792	13503	15954	5614	50	814	201790	46986	23463	5742	28391	3842	65	279	66
50295	62919	83036	32850	-	5263	278419	135458	92942	68538	80414	48639	22	4424	67
10736	123314	12892	46589	-	2523	123471	186461	38195	65873	16168	225670	-	4329	68
140625	40683	64311	24678	300	4718	433059	134067	37594	5722	31968	12054	135	882	69
673839	263163	863456	171239	5198	41052	1997910	769137	442189	63946	542134	141467	200	12558	7
35810	12109	13817	2775	-	6917	77402	24605	12938	4001	30407	20765	-	1282	71
112224	44014	94326	45274	101	5668	380752	95237	43158	3525	74664	37823	-	706	72
22011	1806	8557	344	-	40	34225	12480	4167	220	9193	464	-	-	73
219407	59595	79919	30179	2413	14915	422051	76091	52273	7934	78227	9382	2	5079	74
21887	44663	18062	12441	141	1690	110400	61427	11593	1936	75331	24189	-	276	75
92402	14512	61524	11312	2	2703	150167	48676	53814	4063	14777	12292	9	1304	76
92169	41319	59353	29607	197	6419	258447	159021	50054	8780	94909	12237	155	1631	77
71298	36246	66567	29155	494	1561	512452	272013	213978	33447	139540	9084	35	-	78
6631	8900	461332	10151	1850	1138	52013	19587	214	41	25085	15231	-	2280	79
1204	-	450000	-	1850	-	1640	-	-	-	-	4300	-	-	-
-	-	450000	-	-	-	-	-	-	-	-	-	-	-	-
1204	-	-	-	1850	-	1640	-	-	-	-	4300	-	-	-
964468	115589	329799	49671	2584	23574	1086305	241227	114381	9796	228036	31444	53030	2338	8
13784	10714	16173	6153	8	3685	74317	20828	1383	400	1643	1051	46	122	81
270535	31149	27694	8697	-	4574	441358	48542	11885	2201	12395	4890	57	4	82
8385	3106	4391	130	-	98	10530	3015	3896	26	2055	606	7	-	83
381661	16711	164202	3802	1432	2428	106541	29814	22164	440	91945	2952	51366	1270	84
28885	3564	14943	1620	-	495	12690	7866	452	8	17988	168	1432	-	85
38398	12738	8903	10253	466	5358	70095	31799	6550	3869	25791	10863	-	442	87
7572	1198	614	425	15	3342	11713	4798	23402	426	22495	105	-	-	88
215247	36409	92880	18591	664	3593	359061	94566	44648	2426	53724	10809	123	500	89
6393	13595	131	136	2	171	43906	34440	220	358	5739	1157	12	5134	9
3185053	1868892	1815592	712956	40042	138869	6675116	3579638	1126367	453162	1339378	1672973	71607	69794	



TABELL 13. FORTS.

## SAMHANDELEN MED DE VIKTIGSTE LAND.

HOVEDGRUPPER ETTER SITC. JANUAR - MARS

1987. TUSEN KR.

GR.	IRLAND		ITALIA		JUGOSLAVIA		NEDERLAND		POLEN		PORTUGAL		ROMANIA	
	INNF.	UTF.	INNF.	UTF.	INNF.	UTF.	INNF.	UTF.	INNF.	UTF.	INNF.	UTF.	INNF.	UTF.
0	40402	1463	33012	172934	5030	-	108717	15946	5599	24460	4076	65816	13	-
00	84	-	-	-	-	-	-	-	22	-	-	-	-	-
01	1463	-	-	-	3705	-	-	555	-	-	-	1627	-	-
02	-	-	262	-	-	-	106	290	-	15218	-	179	-	-
03	2812	1296	582	169220	386	-	1531	11879	-	9242	43	63223	-	-
04	-	23	4630	1691	5	-	5500	280	-	-	10	58	-	-
05	33	95	20271	1415	892	-	56646	445	5404	-	3832	-	13	-
06	64	-	667	-	-	-	5327	2	8	-	9	144	-	-
07	-	-	6275	-	37	-	31758	975	151	-	60	304	-	-
08	960	-	-	572	-	-	4056	1286	13	-	-	199	-	-
09	34986	50	325	36	5	-	3793	234	-	-	121	83	-	-
1	1643	18	8447	592	768	-	4586	358	339	-	3574	3	442	-
11	1643	18	8447	587	768	-	3275	244	339	-	3574	3	442	-
12	-	-	-	5	-	-	1311	114	-	-	-	-	-	-
2	37078	532	11512	57785	17	300	92595	86479	4311	26686	6587	837	841	-
21	303	-	-	3124	15	-	82	-	-	-	-	-	-	-
22	-	-	49	-	-	-	1482	112	-	-	-	-	-	-
23	152	-	84	-	-	-	1339	-	369	-	-	-	-	-
24	579	300	59	-	-	-	273	12951	3940	-	4442	-	841	-
25	-	46	-	32985	-	-	440	39302	-	13966	689	653	-	-
26	391	-	1119	118	-	-	1554	-	-	-	77	6	-	-
27	2782	124	1742	17152	-	300	27474	23971	-	1600	1309	170	-	-
28	32383	-	-	4406	-	-	4377	9444	-	11120	-	-	-	-
29	489	62	8458	-	2	-	55574	699	3	-	71	9	-	-
3	67	-	176	16636	-	-	111844	1219228	16846	-	-	4214	-	-
32	-	-	-	188	-	-	10510	5055	11697	-	-	-	-	-
33	67	-	60	16448	-	-	100931	1189045	5149	-	-	-	-	-
34	-	-	117	-	-	-	403	25128	-	-	-	4214	-	-
35	-	-	-	-	-	-	-	-	-	-	-	-	-	-
4	-	62	62	482	-	387	5993	95	-	105	21	162	-	-
41	-	-	11	318	-	81	4323	45	-	-	-	40	-	-
42	-	-	51	-	-	-	1303	-	-	-	-	-	-	-
43	-	62	-	163	-	306	367	51	-	105	21	123	-	-
5	16928	10282	36662	65990	706	2399	217145	80614	12690	3250	1160	16822	15	987
51	772	-	3603	3494	586	-	40937	6206	312	119	99	8853	-	438
52	271	2305	8186	35764	-	297	23452	8885	9432	705	-	2758	-	189
53	95	2605	1557	1357	-	4	9631	12982	-	1515	50	674	-	-
54	3619	214	3115	264	13	75	26177	2667	10	-	369	138	15	-
55	9430	-	2527	167	-	-	17939	1571	119	98	-	626	-	-
56	-	-	135	-	1	-	5979	14228	-	-	-	9	-	-
57	-	-	168	342	1	1861	-	173	-	-	-	2050	-	-
58	1295	3505	11267	21173	105	135	61450	27860	1904	663	603	1491	-	360
59	1446	1651	6105	3429	-	27	31580	6041	913	150	38	223	-	-
6	16595	33650	210062	312125	12077	406	298193	512944	21649	18184	63416	53638	29529	800
61	322	-	12373	2556	50	-	1833	38	11	418	139	2	25	-
62	2597	192	31409	533	2622	4	9071	5140	305	-	86	46	409	-
63	826	2	2852	-	39	-	4410	3190	3294	5	3347	10	21	-
64	2133	17699	8005	27852	350	11	46691	108613	455	193	80	2310	104	-
65	3027	5552	42403	998	1877	130	55164	5811	2570	737	45634	11899	225	-
66	147	636	39207	708	1583	81	20617	12196	5666	-	11334	832	325	-
67	3808	4961	26942	72877	-	25	64525	39103	6503	13029	658	752	1063	-
68	365	3511	3508	194590	4894	-	13029	295905	2694	2039	33	33571	27157	800
69	3370	1096	43363	12012	662	155	82855	42950	151	1763	2103	4217	200	-
7	97944	23500	601716	128240	13705	19227	335128	327364	5583	4950	9292	40161	2242	59
71	282	243	8880	630	348	78	11972	12956	1040	230	43	233	11	-
72	4236	4784	65754	16321	5	5896	40111	25005	12	2012	255	749	203	-
73	38	-	11701	43	-	-	2835	43	29	10	241	13	-	-
74	5522	1913	137738	23295	850	8404	63978	83731	947	1434	325	1349	200	49
75	61274	5217	69842	5170	3	1590	55663	43467	43	2	448	543	-	-
76	10688	1926	63125	6672	2	73	6969	17415	2	975	5201	1705	-	10
77	10988	8963	123949	4490	4252	592	91834	36410	1756	120	2464	414	10	-
78	1227	296	106318	3267	8242	-	54647	5194	1750	167	316	-	1818	-
79	3689	157	14408	68352	2	2595	7120	103143	3	-	-	35154	-	-
-	-	-	-	65492	-	-	1437	98448	-	-	-	35000	-	-
-	-	-	-	-	-	-	-	-	-	-	-	-	-	-
-	-	-	-	65492	-	-	1437	98448	-	-	-	35000	-	-
8	42974	4943	541743	26728	14202	4328	175468	33275	14482	7288	277609	3619	11571	20
81	-	686	8540	661	351	148	7144	1225	24	8	18	68	170	-
82	255	66	34608	1005	7990	20	33685	2553	5550	10	1842	43	2984	-
83	370	2	12562	1	743	-	4819	50	4	-	119	80	45	-
84	22831	132	285105	3648	1099	-	22302	4041	7497	763	211408	823	5027	-
85	100	-	121589	248	1986	-	1497	140	650	-	60497	74	2332	-
87	4027	771	7278	8708	437	3993	21398	12998	76	5924	49	1197	-	-
88	1616	548	9992	349	865	22	12378	760	-	15	237	-	44	-
89	13775	2737	62070	12107	731	145	72245	11509	679	568	3440	1335	968	20
9	11	-	5139	17	2	216	317	6127	1	-	11	-	-	-
	253642	74448	1448532	781528	46507	27262	1349985	2282431	81500	84923	365746	185274	44653	1866

TABELL 13. FORTS. SAMHANDELEN MED DE VIKTIGSTE LAND.

HOVEDGRUPPER ETTER SITC. JANUAR - MARS 1987. TUSEN KR.															
SOVJET- UNIONEN		SPANIA		STORBRIANNIA		SVEITS		TSJEKKO- SLOVAKIA		TYRKIA		TYSKLAND (BRD)		GR.	
INN.	UTF.	INN.	UTF.	INN.	UTF.	INN.	UTF.	INN.	UTF.	INN.	UTF.	INN.	UTF.		
13740	6118	94363	35406	88190	208444	40026	44036	318	5172	9274	1391	130642	162277	0	
-	-	-	-	2084	27	-	-	-	-	-	-	119	-	00	
-	-	-	166	1028	348	2	-	-	-	-	-	19	409	01	
-	-	-	667	180	3830	169	-	-	270	-	-	2602	4141	02	
13740	6118	4787	31802	2540	196288	-	43100	-	4865	2166	1289	3626	152329	03	
-	-	653	33	16024	1428	2298	175	258	-	63	-	29182	908	04	
-	-	88033	82	6186	3	8100	31	9	-	6763	-	17658	788	05	
-	-	210	-	24739	-	906	-	-	-	-	-	8379	-	06	
-	-	573	75	18679	108	16593	-	48	-	282	-	34555	165	07	
-	-	-	242	11712	5491	175	526	-	-	-	101	26338	3322	08	
-	-	108	2340	5019	921	11783	204	2	37	-	-	8163	217	09	
420	-	10186	140	14465	302	27621	2176	-	-	1130	-	7775	4741	1	
420	-	10186	-	13123	269	423	-	-	-	490	-	7726	4701	11	
-	-	-	140	1342	33	27198	2176	-	-	640	-	49	40	12	
13559	74752	51979	25709	65682	195419	2254	8931	3241	12127	2098	2745	76994	245170	2	
52	-	114	13208	5540	8658	-	1161	-	1224	-	1356	-	6393	21	
-	-	6	-	957	-	46	-	-	-	13	-	2143	-	22	
828	-	-	-	4504	-	392	-	1575	-	-	-	2751	161	23	
5313	-	7194	20	21085	25586	109	3168	29	-	-	-	23427	27768	24	
-	74752	5944	6116	98	70864	-	3822	651	10492	-	1389	22	79348	25	
-	-	15	-	5570	11454	494	-	31	-	-	-	8684	605	26	
7366	-	22516	5613	26100	19691	61	260	954	411	-	-	15723	17850	27	
-	-	6559	738	271	58403	-	24	-	-	216	-	13084	111839	28	
-	-	9632	14	1558	763	1153	496	1	-	1869	-	11159	1205	29	
36856	-	33106	1193	685171	8196787	91	11127	-	-	-	18	86572	3099596	3	
-	-	-	-	66430	-	-	-	-	-	-	-	34897	7815	32	
32202	-	33106	1193	412547	5454455	91	11127	-	-	-	18	51583	384980	33	
-	-	-	-	206195	2742332	-	-	-	-	-	-	92	2706800	34	
4654	-	-	-	-	-	-	-	-	-	-	-	-	-	35	
-	2000	120	19	1425	17857	208	2382	-	58	12	13	2528	8819	4	
-	-	-	19	221	16222	-	1407	-	58	-	13	132	7025	41	
-	-	120	-	1034	-	108	-	-	-	12	-	1152	-	42	
-	2000	-	-	170	1635	100	975	-	-	-	-	1244	1794	43	
17123	28344	24652	16197	297781	309295	91288	14353	4057	3603	281	5418	608880	352659	5	
1309	6582	3528	969	43457	50976	10153	1779	1285	-	-	487	75006	42021	51	
11972	14152	54	2371	19687	81965	695	2541	86	2114	248	130	50914	109232	52	
-	6004	468	1749	25256	9482	8151	543	18	-	3	-	54671	14554	53	
463	17	2768	-	43828	11862	38956	3041	36	-	22	352	51423	7037	54	
-	1482	397	67	40850	3322	8459	1018	28	-	8	788	40555	6873	55	
3379	-	11658	4015	4572	13547	-	48	-	-	-	-	14611	388	56	
-	-	327	-	12087	218	-	1240	-	-	-	-	20401	18146	57	
-	-	5100	6011	63441	116918	15620	3390	2601	1476	-	3637	190402	127828	58	
-	106	351	1016	44604	21005	9253	752	1	13	-	24	110898	26578	59	
27371	25129	78972	41097	529969	1018220	114645	171307	16343	313	3424	13789	1156745	1252169	6	
3	-	3326	-	7323	1077	384	1117	141	-	-	-	16989	13483	61	
56	1	8227	34	40522	13248	2559	1930	2539	16	8	1542	71357	11383	62	
1231	-	644	271	2910	21131	524	1805	145	-	-	-	24779	7275	63	
27	25128	1738	17665	30583	292257	4027	31687	24	74	-	2689	63417	240274	64	
565	-	10439	558	93031	15469	23257	753	10426	163	1146	36	157757	14205	65	
469	-	8576	3919	43884	4399	6862	1720	890	-	291	764	125917	15183	66	
464	-	22296	9746	138464	186480	12272	11098	1821	-	26	6868	242681	233132	67	
24106	-	1200	5164	57373	440811	30676	118163	3	-	-	1442	158648	690587	68	
450	-	22526	3741	115879	43347	34085	3035	353	60	1953	448	295200	26646	69	
15770	9297	82103	27133	920195	336439	292769	60644	15600	11630	63	6272	3302686	355436	7	
373	8	1259	514	48464	15459	16479	243	1793	-	47	422	106776	7624	71	
1813	52	11330	6618	196642	82191	75658	3964	2571	3349	-	845	536779	45293	72	
2037	-	7343	23	11168	2463	12541	182	1658	14	-	-	144402	1848	73	
250	833	10401	7174	230298	33708	61013	3613	998	18	-	2083	498628	41958	74	
-	5966	21819	3008	137316	57919	13630	3264	-	7402	-	38	164381	86827	75	
-	23	1624	3279	33212	20681	19292	10574	20	-	-	21	104856	20492	76	
1493	2080	13317	4652	160142	24577	87067	14715	3377	758	-	1251	593984	50496	77	
9804	335	15010	11	74950	45283	6659	1877	5103	91	16	1523	1110214	62985	78	
-	-	-	1853	28002	54158	431	22210	81	-	-	89	42664	37913	79	
-	-	-	-	3101	49050	-	-	-	-	-	-	-	10000	-	
-	-	-	-	-	-	-	-	-	-	-	-	-	-	-	
-	-	-	-	3101	49050	-	-	-	-	-	-	-	-	10000	
2324	1062	60846	13110	452130	109779	100579	17481	19397	207	15219	752	805565	81291	8	
-	-	1478	265	6370	8315	418	493	652	-	-	-	47221	5879	81	
1042	22	5698	255	15153	19481	4105	3372	3029	2	-	-	67050	26028	82	
36	-	341	13	3067	6742	323	7	1330	2	478	-	7971	134	83	
13	2	22421	713	157131	11017	11942	3963	7117	12	14687	6	175892	12158	84	
2	-	17553	123	7898	149	4795	29	3063	5	-	-	25978	390	85	
50	1036	1465	8247	84945	30743	23761	3668	405	167	-	150	134855	15684	87	
-	2	1822	51	37218	1430	21598	1024	135	-	-	-	67505	1418	88	
1181	-	10069	3442	140347	31901	33637	4924	3665	19	55	596	279093	19599	89	
7	-	1604	24	11730	16265	4146	602	34	-	3	181	24328	10335	9	
127170	146701	437931	160026	3066737	10408806	673628	333039	58991	33111	31505	30577	6202714	5572493		

TABELL 13. FORTS.

## SAMHANDELEN MED DE VIKTIGSTE LAND.

HOVEDGRUPPER ETTER SITC. JANUAR - MARS

1987. TUSEN KR.

GR.	TYSKLAND (DDR)		UNGARN		ØSTERRIKE		SØR-AFRIKA		TAIWAN		HONG KONG		INDIA	
	INNFR.	UTF.	INNFR.	UTF.	INNFR.	UTF.	INNFR.	UTF.	INNFR.	UTF.	INNFR.	UTF.	INNFR.	UTF.
0	350	2303	2006	110	8083	18878	13	3339	13093	863	1300	2181	5999	108
00	-	-	-	-	17	-	-	-	-	-	-	-	-	-
01	-	-	22	-	-	-	-	-	-	-	-	-	-	-
02	-	-	-	-	-	169	-	-	-	-	-	64	-	-
03	-	2303	-	-	-	17468	-	3339	10350	230	668	1394	991	108
04	-	-	16	-	2058	845	-	-	286	-	88	152	219	-
05	108	-	1172	82	4335	260	13	-	1297	-	375	-	1037	-
06	191	-	-	3	775	-	-	-	61	-	-	-	-	-
07	51	-	112	-	330	-	-	-	942	-	3	-	3750	-
08	-	-	-	-	-	136	-	-	21	633	7	208	-	-
09	-	-	682	25	569	-	-	-	135	-	159	363	2	-
1	-	-	1020	-	182	-	-	-	-	-	-	21	-	-
11	-	-	1020	-	182	-	-	-	-	-	-	21	-	-
12	-	-	-	-	-	-	-	-	-	-	-	-	-	-
2	7193	6314	968	293	8604	6058	20850	193	896	426	817	174	1144	25351
21	-	-	-	-	-	-	-	-	-	-	-	174	-	-
22	-	-	575	-	12	-	-	-	13	-	2	-	3	-
23	-	-	-	-	-	-	-	-	363	-	-	-	-	-
24	-	-	130	-	181	498	-	-	2	-	683	-	34	-
25	1162	3115	-	-	-	5444	-	-	-	171	-	-	-	25152
26	-	-	-	-	4401	-	-	-	399	-	-	-	-	-
27	3072	357	120	258	3913	28	2	193	7	108	5	-	828	-
28	2262	2842	-	-	97	47	20847	-	-	-	-	-	-	193
29	697	-	143	35	1	40	-	-	112	147	126	-	278	7
3	104689	9337	7	2318	72	104804	-	-	-	77	389	-	-	-
32	2806	-	-	-	-	-	-	-	-	-	-	-	-	-
33	101883	9337	7	2318	72	104804	-	-	-	77	389	-	-	-
34	-	-	-	-	-	-	-	-	-	-	-	-	-	-
35	-	-	-	-	-	-	-	-	-	-	-	-	-	-
4	-	54	-	10	-	3257	-	-	-	175	71	2045	15	-
41	-	-	-	-	-	35	-	-	-	120	-	20	-	-
42	-	-	-	10	-	-	-	-	-	-	71	-	15	-
43	-	54	-	-	-	3222	-	-	-	55	-	2026	-	-
5	17282	179	2287	8843	19050	14296	20	2526	2326	28079	293	2768	-	2154
51	2160	-	401	1361	4833	301	-	-	163	20110	31	5	-	811
52	5711	179	1414	4409	1230	2441	-	2526	552	5138	-	519	-	620
53	103	-	126	49	169	717	20	-	-	1615	-	1591	-	228
54	-	-	344	317	677	168	-	-	2	155	159	214	-	237
55	2	-	1	374	677	1444	-	-	643	82	28	185	-	-
56	1838	-	-	-	184	-	-	-	-	124	-	-	-	184
57	9	-	-	-	1	2570	-	-	-	-	2	-	-	-
58	7073	-	-	402	9778	5588	-	-	964	376	25	170	-	29
59	386	-	-	1930	1500	1068	-	-	1	479	49	85	-	46
6	25305	14650	16295	10049	124004	65904	1613	2804	28521	13161	9960	36943	15790	29464
61	196	-	131	-	5741	354	-	-	195	-	102	-	2187	-
62	331	-	1574	-	8542	1666	-	6	3676	-	70	22	-	8
63	1220	49	99	-	1029	1744	16	-	3028	-	750	-	11	-
64	883	582	-	18	6233	4239	-	2572	238	2446	659	6445	5	5992
65	6592	51	2224	-	28694	1184	19	51	2610	66	3459	10	12304	176
66	10446	-	1317	-	14368	524	-	-	4638	-	483	19	363	-
67	1535	-	3145	6204	26882	5883	-	83	164	5199	167	16199	-	1169
68	442	13968	5647	3550	5096	48629	1156	-	10	5440	21	13300	-	21162
69	3660	-	2158	277	27419	1682	422	92	13962	10	4248	946	920	957
7	24507	679	2594	424	122655	22947	2	3026	83051	1969	28605	8361	318	42101
71	1811	180	401	-	1718	43	-	9	815	9	77	1881	-	3317
72	8787	-	67	-	23028	5287	-	710	1231	5	81	567	-	3267
73	1731	19	7	-	4086	292	-	-	2934	45	2	4	214	2
74	913	104	177	163	44400	2209	-	1001	4245	694	616	2284	41	4348
75	58	-	66	79	1143	4150	-	-	38070	73	12625	269	-	20963
76	373	11	53	2	9787	1911	-	900	16493	916	9451	961	13	802
77	10619	164	1806	179	32222	4778	-	407	15983	226	5664	937	48	199
78	146	-	16	-	4195	1694	1	-	2836	-	89	-	4	-
79	68	202	-	-	2077	2584	1	-	443	-	-	1459	-	9203
-	-	-	-	-	-	-	-	-	-	-	-	-	-	-
-	-	-	-	-	-	-	-	-	-	-	-	-	-	-
-	-	-	-	-	-	-	-	-	-	-	-	-	-	-
8	18797	110	4223	261	133427	6493	4	47	46623	14188	200672	4018	21987	3404
81	776	-	68	-	1337	604	-	-	420	73	1517	18	153	-
82	5471	-	982	38	3196	1920	-	-	1093	64	843	179	220	-
83	1262	-	33	-	416	15	-	-	7761	-	6534	-	1534	-
84	2825	1	1287	6	59627	662	-	-	3819	-	152954	33	17997	35
85	148	-	80	-	28814	65	-	-	223	-	2923	-	758	-
87	533	84	498	-	5091	797	-	19	2233	13531	1170	3192	-	1646
88	210	25	16	-	5586	97	3	-	5752	36	9109	246	10	-
89	7572	-	1260	217	29360	2333	2	28	25321	485	25623	352	1316	1723
9	-	-	-	5	365	95	-	-	62	-	95	-	8	-
	198122	33626	29400	22314	416443	242731	22502	11935	174573	58938	242202	56511	45261	102581

TABELL 13. FORTS.

## SAMHANDELEN MED DE VIKTIGSTE LAND.

HOVEDGRUPPER ETTER SITC. JANUAR - MARS

1987. TUSEN KR.

INDONESIA		ISRAEL		JAPAN		KINA		SØR-KOREA		PAKISTAN		SAUDI-ARABIA		GR.
INNFB.	UTF.	INNFB.	UTF.	INNFB.	UTF.	INNFB.	UTF.	INNFB.	UTF.	INNFB.	UTF.	INNFB.	UTF.	
5263	1192	56329	4497	6635	112993	12189	194	331	3401	9954	65	-	889	0
-	-	-	-	-	-	-	-	-	-	-	-	-	-	00
32	-	90	-	19	1885	-	-	-	-	-	-	-	-	01
-	-	-	-	5	8983	-	-	-	-	-	-	-	464	02
397	153	-	4471	5206	100925	202	82	74	3250	-	-	-	-	03
5	-	578	-	87	94	405	-	31	-	13	-	-	-	04
25	-	54909	-	633	-	9714	-	175	-	123	-	-	-	05
-	-	-	-	17	-	76	-	51	-	-	-	-	-	06
4803	-	-	-	291	-	259	-	-	2	52	-	-	426	07
-	1039	-	27	8	1045	1510	113	-	149	9765	65	-	-	08
-	-	751	-	368	61	24	-	-	-	-	-	-	-	09
814	-	77	234	477	144	-	6	-	7	-	-	-	-	1
-	-	77	234	477	144	-	6	-	3	-	-	-	-	11
814	-	-	-	-	-	-	-	-	4	-	-	-	-	12
4769	102	16002	2308	2264	7521	6612	6976	200	813	1215	49	-	45	2
-	-	-	-	-	5053	-	-	31	785	-	-	-	-	21
-	-	-	-	-	-	6159	-	-	-	84	-	-	-	22
1450	-	-	-	236	-	-	-	-	27	-	-	-	-	23
2681	-	-	200	761	-	-	-	143	-	-	-	-	-	24
-	-	-	1864	-	-	-	6976	-	-	-	-	-	-	25
-	-	-	-	996	-	-	-	-	1	-	8	-	-	26
-	102	-	244	-	1253	251	-	-	-	-	-	-	45	27
133	-	-	-	-	137	-	-	-	-	55	-	-	-	28
506	-	16002	-	271	1078	201	-	26	-	1076	41	-	-	29
-	-	-	105318	87	40	181	-	-	84	-	-	46266	-	3
-	-	-	-	-	-	-	-	-	-	-	-	-	-	32
-	-	-	105318	87	40	181	-	-	84	-	-	46266	-	33
-	-	-	-	-	-	-	-	-	-	-	-	-	-	34
-	-	-	-	-	-	-	-	-	-	-	-	-	-	35
-	-	-	94	1578	-	78	1121	-	2	-	15557	-	166	4
-	-	-	22	1575	-	-	-	-	-	-	-	-	-	41
-	-	-	-	3	-	78	-	-	-	-	-	-	-	42
-	-	-	72	-	-	-	1121	-	2	-	15557	-	166	43
-	9506	4775	1750	19864	46928	4273	54103	1459	11245	-	14096	7505	4365	5
-	8023	132	145	3443	3521	890	3851	84	207	-	61	2987	53	51
-	812	176	859	4333	34446	1316	-	50	1413	-	443	-	972	52
-	-	-	73	433	1106	3	-	203	7966	-	-	-	492	53
-	-	100	275	867	386	796	-	1053	53	-	263	-	1444	54
-	82	62	28	904	38	95	851	35	3	-	-	-	15	55
-	40	3589	-	-	1909	-	49401	-	53	-	12714	-	-	56
-	-	-	-	-	-	-	-	-	-	-	-	-	-	57
-	109	714	39	6820	70	839	-	34	1336	-	600	4518	909	58
-	440	2	330	3065	5452	332	-	-	213	-	15	-	480	59
4140	12716	4496	23093	160123	154043	24808	25266	26989	17579	12495	19777	-	19460	6
-	-	-	-	317	119	6	-	739	-	289	67	-	-	61
-	-	949	-	40582	171	2114	-	9841	8	-	-	-	2	62
4118	18	4	-	289	69	223	-	1835	50	5	-	-	26	63
-	9597	-	13403	3621	33680	135	13716	927	438	-	18001	-	8374	64
23	67	87	922	6800	3140	16943	-	5443	301	11702	-	-	-	65
-	-	1475	-	10652	287	2379	-	845	-	288	8	-	1376	66
-	2487	1298	1073	68074	61753	-	83	559	5040	-	1625	-	4299	67
-	548	99	7683	91	47959	338	10102	-	5494	-	77	-	5086	68
-	-	585	12	29697	6864	2669	1365	6799	6248	212	-	-	296	69
58	293	12012	7063	1904287	9196	442541	97040	167510	53795	4	18317	72	13224	7
7	-	1165	264	68459	914	28	36480	15	4991	-	-	-	4364	71
-	-	123	43	117353	2179	64	9194	3	4507	-	156	-	1904	72
-	-	50	-	15602	401	20	11	-	-	-	-	-	-	73
15	268	562	3782	100847	2901	113	5120	523	41071	-	15	-	2482	74
-	-	4249	253	248861	327	699	67	3086	269	-	-	-	9	75
-	10	17	968	308332	547	1420	19394	45341	1938	-	18146	-	3845	76
36	15	5816	1741	108540	555	362	3620	4777	1017	-	-	7	616	77
-	-	22	5	934939	303	1608	-	2	-	4	-	65	5	78
-	-	8	8	1354	1068	438226	23154	113764	-	-	-	-	-	79
-	-	-	-	-	-	438226	23000	113740	-	-	-	-	-	-
-	-	-	-	-	-	438226	23000	113740	-	-	-	-	-	-
13929	170	7281	2037	187217	11799	55556	2278	112036	11425	12017	1661	105	393	8
-	-	-	31	989	711	1845	123	7	249	-	-	-	1	81
115	-	1099	717	937	1560	383	-	259	70	-	-	-	52	82
-	-	-	-	981	7	13646	-	5665	-	177	-	-	-	83
13754	-	1652	23	2421	393	25583	-	34330	28	7838	-	-	5	84
53	-	-	-	1664	-	4101	-	56897	-	228	-	-	-	85
-	117	2585	732	45221	7805	254	2143	710	10301	51	1591	-	139	87
-	-	-	14	65492	-	808	-	725	-	-	-	-	-	88
7	53	1945	520	69513	1322	8936	12	13444	777	3723	70	105	196	89
-	-	2352	-	317	1705	16	-	17	2	-	-	-	-	9
28974	23979	103324	146394	2282849	344368	546253	186985	308541	98352	35686	69523	53948	38542	

TABELL 13. FORTS.

SAMHANDELEN MED DE VIKTIGSTE LAND.

HOVEDGRUPPER ETTER SITC. JANUAR - MARS

1987. TUSEN KR.

GR.	SINGAPORE		THAILAND		CANADA		USA		ARGENTINA		BRASIL		AUSTRALIA	
	INNF.	UTF.	INNF.	UTF.	INNF.	UTF.	INNF.	UTF.	INNF.	UTF.	INNF.	UTF.	INNF.	UTF.
0	1694	3275	8213	592	25475	20066	76873	346350	4277	107	93855	125107	8232	16818
00	-	-	-	-	-	-	5681	-	-	-	-	-	-	-
01	-	37	-	-	3	-	936	-	2894	-	382	-	2101	208
02	-	54	-	-	-	-	4845	33826	-	-	-	-	-	6786
03	824	2462	2792	121	21275	13708	9147	303750	-	-	-	124722	46	9263
04	57	248	997	-	2133	652	9063	1736	-	-	-	11	-	267
05	129	-	3905	-	353	17	45958	-	1228	-	16909	-	6085	-
06	-	-	-	-	-	-	278	8	126	-	-	-	-	-
07	187	-	22	-	-	118	952	166	-	-	76564	-	-	-
08	-	-	360	243	-	654	928	6583	30	107	-	374	-	273
09	497	474	137	228	1712	71	3930	282	-	-	-	-	-	21
1	9	222	157	-	112	26	12360	2293	-	-	220	20	-	23
11	9	124	-	-	112	16	5279	2272	-	-	220	20	-	23
12	-	98	157	-	-	10	7081	21	-	-	-	-	-	-
2	2538	90	3787	62	271434	1130	139768	16582	308	203	1389	116	101095	281
21	-	-	-	-	194	707	-	11932	-	-	173	116	-	-
22	-	-	-	-	120	-	110445	-	108	-	-	-	19	-
23	-	-	-	-	-	-	4696	-	-	-	-	-	-	-
24	2343	-	1188	-	563	-	10426	-	199	-	473	-	1749	-
25	-	-	-	-	-	-	178	-	-	203	-	-	-	-
26	-	-	-	-	1	-	3997	6	-	-	-	-	-	-
27	-	90	-	62	-	424	8102	3855	-	-	7	-	72	281
28	73	-	-	-	268277	-	602	548	-	-	737	-	98378	-
29	123	-	2599	-	2278	-	1322	241	-	-	-	-	877	-
3	-	-	-	-	5944	62947	86540	412024	-	-	-	-	1402	-
32	-	-	-	-	5290	-	38492	-	-	-	-	-	1402	-
33	-	-	-	-	654	62947	47866	373690	-	-	-	-	-	-
34	-	-	-	-	-	-	181	38333	-	-	-	-	-	-
35	-	-	-	-	-	-	-	-	-	-	-	-	-	-
4	8	91	-	64	-	477	990	13638	2	-	107	-	-	39
41	-	-	-	-	-	477	503	13297	-	-	-	-	-	29
42	8	1	-	-	-	-	55	-	2	-	107	-	-	-
43	-	89	-	64	-	-	432	341	-	-	-	-	-	10
5	273	18684	20	14161	21420	23006	137539	150360	382	2643	3097	5244	686	66605
51	-	9991	-	285	8698	21	38062	24274	-	260	78	837	-	37397
52	-	2260	-	1236	4	1136	30725	21059	-	-	-	1275	22	7848
53	-	2859	-	48	38	26	3254	24330	166	1804	217	-	-	-
54	273	-	-	20	641	12672	16371	21786	-	16	-	134	636	524
55	-	90	20	59	265	-	3856	1758	-	-	35	-	-	502
56	-	56	-	11168	8314	-	3	39256	-	102	-	1837	-	17748
57	-	-	-	-	-	-	3068	727	-	-	-	-	-	-
58	-	2366	-	739	3327	7298	22047	11137	216	439	11	462	2	1839
59	-	1062	-	606	132	1853	20153	6032	-	23	2756	698	26	746
6	6132	19945	3076	23693	11587	43692	148421	583653	1434	3802	24376	45205	3059	31718
61	-	-	634	-	121	601	145	10124	46	-	174	-	62	-
62	1	57	96	-	737	270	15090	458	-	-	353	-	-	623
63	1960	-	674	2	2396	3	3862	2374	-	-	1312	-	-	-
64	-	8797	8	17777	83	420	9918	92926	-	-	-	367	-	14057
65	235	35	1159	317	2162	5038	18789	4968	514	-	5587	411	-	2593
66	3	126	385	723	623	460	23440	5557	-	-	185	-	320	599
67	2	2707	-	4402	1768	3082	12654	169834	-	239	941	-	26	1145
68	109	6533	4	383	1449	24252	19492	274667	-	3455	15417	43509	-	11236
69	3821	1690	117	90	2249	9566	45031	22743	874	107	406	917	2651	1465
7	34391	148974	1773	1568	52195	163309	1330782	282215	1281	419	3655	3679	1641	17900
71	-	2392	-	10	7815	2936	119269	81496	27	53	67	1754	-	3943
72	54	1480	-	3	5910	10977	120106	20195	-	233	631	376	55	4682
73	504	66	76	-	12	15	10533	749	-	-	-	-	-	75
74	31	8194	5	892	5209	11027	111509	44778	6	91	76	245	252	5239
75	11861	8976	-	-	2096	338	459461	37391	1217	-	686	10	138	234
76	11655	4316	1144	643	7791	1578	58892	40559	-	33	67	41	361	906
77	10176	3364	526	20	6530	1679	155964	16539	31	9	630	62	489	1817
78	110	-	21	-	16314	68	79600	27121	-	-	1300	1191	346	754
79	-	120186	-	-	519	134691	215448	13386	-	-	200	-	-	250
-	-	116149	-	-	-	-	67300	-	-	-	-	-	-	-
-	-	116149	-	-	-	-	67300	-	-	-	-	-	-	-
8	15172	3326	24972	412	9808	14582	321266	146862	23	543	11255	384	619	6891
81	-	404	6	36	379	608	977	720	-	-	32	-	-	651
82	327	250	1077	7	343	1980	3669	46156	-	-	176	-	-	908
83	591	-	923	-	-	6	554	707	-	-	618	-	-	13
84	10551	-	19141	-	2292	719	16267	8146	15	30	3334	38	1	117
85	26	-	1148	-	60	3	4056	64	-	-	6211	-	-	153
87	561	1460	-	133	1956	3996	129396	60548	-	78	326	26	471	1674
88	259	-	93	-	125	-	56618	1520	-	-	36	-	50	11
89	2856	1212	2584	236	4652	7270	109729	29001	7	434	522	320	97	3364
9	4	95	18	-	16	37	108808	1646	-	-	34	-	6	-
	60220	194702	42015	40551	397990	329273	2363347	1955621	7707	7716	137987	179755	116740	140275

TABELL 14. UTFØRSEL. VIKTIGERE VARER FORDELT PÅ BESTEMMELSESLAND.  
EXPORTS OF PRINCIPAL COMMODITIES BY COUNTRY OF DESTINATION.

VARENR. C C C N	VARE OG LAND	ENHET	MARS		JANUAR - M A R S		1987
			MENGDE QUANTITY	VERDI VALUE	MENGDE QUANTITY	VERDI VALUE	
CODE	COMMODITY AND COUNTRY	UNIT					
					1000 KR.	1000 KR.	
0301.111-129	FERSK ELLER KJØLT FISK ELLERS						
0301.140	INKL. FILETER	TONN	6169	161872	15369	452674	
0301.411-519	101 DANMARK .....		1309	21111	3415	61659	
0301.910-929	106 SVERIGE .....		396	8416	794	20073	
0301.159,939	112 BELGIA, LUXEMB. ....		297	5161	646	14676	
	117 FRANKRIKE .....		1026	27167	2521	76098	
	127 NEDERLAND .....		57	2108	163	6104	
	137 SPANIA .....		111	4331	501	19402	
	139 STORBRITANNIA OG N.-IRLAND .....		76	2579	264	9206	
	141 SVEITS .....		78	3401	219	9563	
	144 TYSKLAND (BRD) .....		1344	22207	2904	59425	
	464 JAPAN .....		201	9042	406	18294	
	684 U S A .....		1146	52606	3262	148686	
	ANDRE LAND .....		127	3743	276	9489	
0301.161-209	FRYST FISK ELLERS, UNNT. FILETER	TONN	3292	28276	9555	85938	
0301.711-819	101 DANMARK .....		208	1924	687	9403	
0301.850	103 FINLAND .....		26	610	65	1717	
	106 SVERIGE .....		96	1459	261	5541	
	112 BELGIA, LUXEMB. ....		5	157	7	268	
	117 FRANKRIKE .....		784	7276	1076	17036	
	137 SPANIA .....		40	498	62	600	
	139 STORBRITANNIA OG N.-IRLAND .....		199	1656	830	7285	
	141 SVEITS .....		5	225	30	614	
	144 TYSKLAND (BRD) .....		353	3533	1087	13136	
	249 DEN ARABISKE REP. EGYPT .....		-	-	-	-	
	313 NIGERIA .....		-	-	-	-	
	460 ISRAEL .....		124	811	540	3043	
	464 JAPAN .....		682	4411	2620	12666	
	684 U S A .....		255	2899	404	4321	
	ANDRE LAND .....		514	2816	1888	10307	
0301.941-959	FRYSTE FILETER AV FISK, UNNT. SILD	TONN	7356	162385	18915	420773	
0301.962-969	101 DANMARK .....		304	5065	527	9215	
	103 FINLAND .....		394	8806	1077	21724	
	106 SVERIGE .....		393	11052	1340	35548	
	112 BELGIA, LUXEMB. ....		59	1485	181	4465	
	117 FRANKRIKE .....		478	12668	1475	37784	
	123 ITALIA .....		126	4269	306	10372	
	139 STORBRITANNIA OG N.-IRLAND .....		2123	45603	6343	133668	
	141 SVEITS .....		60	1336	192	4679	
	144 TYSKLAND (BRD) .....		1420	21152	2837	46368	
	153 ØSTERRIKE .....		171	5271	334	9766	
	648 JAMAICA .....		374	10811	1260	34312	
	684 U S A .....		1330	32450	2761	67542	
	ANDRE LAND .....		123	2420	283	5330	
0302.311-319	SALTET ELLER TØRKET FISK, I.E.N.,						
0302.551-592	HERU. FILETER .....	TONN	2067	51842	5720	132696	
	101 DANMARK .....		703	17133	1247	29184	
	106 SVERIGE .....		72	1673	317	4227	
	117 FRANKRIKE .....		74	1353	271	5881	
	119 HELLAS .....		58	1292	135	2915	
	123 ITALIA .....		654	19269	1893	52447	
	132 PORTUGAL .....		460	9872	1429	30649	
	137 SPANIA .....		43	1098	195	4545	
	ANDRE LAND .....		3	151	232	2848	
0302.401-409	TØRRFISK	TONN	125	11748	709	46940	
	106 SVERIGE .....		6	150	16	1203	
	123 ITALIA .....		86	10359	251	33307	
	270 KAMERUN .....		9	289	94	2542	
	313 NIGERIA .....		-	-	9	331	
	684 U S A .....		6	189	11	346	
	ANDRE LAND .....		18	760	327	9210	
0302.501-509	KLIPPFISK	TONN	3587	111348	9166	293673	
	112 BELGIA, LUXEMB. ....		25	980	49	2009	
	117 FRANKRIKE .....		437	13731	875	30412	
	123 ITALIA .....		417	16638	897	36258	
	127 NEDERLAND .....		30	583	69	1987	
	132 PORTUGAL .....		508	15659	1056	32505	
	137 SPANIA .....		122	3316	142	4243	
	141 SVEITS .....		26	1211	62	3207	
	144 TYSKLAND (BRD) .....		45	2019	92	4218	
	204 ANGOLA .....		-	-	13	704	
	254 GABON .....		75	1490	247	4991	
	278 KONGO-BRAZZAVILLE .....		-	-	385	8046	
	279 ZAIRE .....		-	-	-	-	
	359 SØR-AFRIKA .....		5	271	27	1311	
	624 DOMINGO-REPUBLIKKEN .....		41	815	101	2098	
	628 FRANSKE ANTILLER .....		190	6211	607	20312	
	648 JAMAICA .....		-	-	-	-	
	684 U S A .....		40	2015	80	3883	
	715 BRASIL .....		1475	42165	3988	124179	
	ANDRE LAND .....		153	4245	476	13309	

TABELL 14 (FORTS.). UTFØRSEL. VIKTIGERE VARER FORDELT PÅ BESTEMMELSESLAND

VARENR. C C C N	VARE OG LAND	ENHET	MARS		JANUAR - M A R S		1987
			MENGDEN	VERDI	MENGDEN	VERDI	
0303.100-809	KREPSDYR OG BLØTDYR, IKKE HERMETISKE	TONN	956	31147	1647	57492	
	102 FÆRØYANE .....		20	267	65	770	
	106 SVERIGE .....		280	7364	575	16486	
	117 FRANKRIKE .....		39	2599	99	6720	
	137 SPANIA .....		-	-	1	58	
	144 TYSKLAND (BRD) .....		0	4	4	339	
	464 JAPAN .....		70	2252	170	5883	
	684 U S A .....		207	12643	276	16640	
	ANDRE LAND .....		339	6018	457	10596	
0404.150-900	OST	TONN	1834	35447	4625	80302	
	101 DANMARK .....		139	2430	259	4757	
	106 SVERIGE .....		127	2335	327	5770	
	131 POLEN .....		-	-	419	3803	
	139 STORBRIANNIA OG N.-IRLAND .....		95	1632	222	3830	
	144 TYSKLAND (BRD) .....		20	501	163	3963	
	464 JAPAN .....		261	2201	1026	8983	
	612 CANADA .....		97	2101	220	4845	
	684 U S A .....		871	20509	1330	33826	
	804 AUSTRALIA .....		143	2439	409	6786	
	ANDRE LAND .....		82	1300	249	3740	
1504.700	SILDEOLJE OG ANNEN FISKEOLJE	TONN	3385	8824	13431	28315	
	103 FINLAND .....		-	-	-	-	
	106 SVERIGE .....		110	339	159	562	
	139 STORBRIANNIA OG N.-IRLAND .....		55	240	6790	9749	
	144 TYSKLAND (BRD) .....		3150	3460	6304	6831	
	684 U S A .....		59	3942	141	9423	
	ANDRE LAND .....		11	844	38	1751	
1604.111-390 1604.602,603 1604.701-709	FISK, TILBEREDT ELLER KONSERVET, HERU. KAVIAR OG KAVIARETTERLIKNINGER I LUFTTETT LUKKET EMBALLASJE	TONN	1391	34760	3227	78169	
	106 SVERIGE .....		45	1351	148	3647	
	260 GHANA .....		237	2830	543	6306	
	359 SØR-AFRIKA .....		4	146	69	1608	
	464 JAPAN .....		53	1695	76	2368	
	612 CANADA .....		29	967	86	3008	
	684 U S A .....		897	24955	1820	51432	
	804 AUSTRALIA .....		54	1277	197	4786	
	ANDRE LAND .....		71	1538	289	5014	
1604.401-601 1604.606-609 1604.801-909	FISK, TILBEREDT ELLER KONSERVET, IKKE I LUFTTETT LUKKET EMB.	TONN	2482	46719	6223	122598	
	101 DANMARK .....		27	305	95	1405	
	103 FINLAND .....		144	2698	315	6264	
	106 SVERIGE .....		399	7875	1337	26005	
	112 BELGIA, LUXEMB. ....		-	-	60	1546	
	117 FRANKRIKE .....		602	9879	1249	21242	
	123 ITALIA .....		331	8724	1190	31437	
	139 STORBRIANNIA OG N.-IRLAND .....		32	291	63	546	
	141 SVEITS .....		441	10886	815	19847	
	144 TYSKLAND (BRD) .....		361	2927	703	5793	
	153 ØSTERRIKE .....		98	2331	249	5919	
	ANDRE LAND .....		47	802	147	2594	
1605.211-290	KREPSDYR OG BLØTDYR, TILBEREDT ELLER KONSERV., IKKE I LUFTTETT LUKKET EMB.	TONN	731	53928	2062	159786	
	101 DANMARK .....		49	2585	249	18420	
	103 FINLAND .....		128	9481	317	24751	
	106 SVERIGE .....		249	19233	679	53311	
	117 FRANKRIKE .....		24	1947	59	4878	
	139 STORBRIANNIA OG N.-IRLAND .....		237	17032	536	40424	
	144 TYSKLAND (BRD) .....		22	1998	43	3789	
	612 CANADA .....		-	-	79	6186	
	684 U S A .....		-	-	26	2009	
	ANDRE LAND .....		22	1650	74	6018	
2301.400	MJØL OG PULVER AV FISK, KREPSDYR ELLER BLØTDYR	TONN	4608	14311	20246	61865	
	101 DANMARK .....		-	-	16	76	
	103 FINLAND .....		126	508	2831	10039	
	106 SVERIGE .....		3810	11711	15171	46067	
	117 FRANKRIKE .....		48	208	144	623	
	121 IRLAND .....		-	-	-	-	
	123 ITALIA .....		-	-	-	-	
	139 STORBRIANNIA OG N.-IRLAND .....		540	1476	1140	3336	
	141 SVEITS .....		-	-	-	-	
	151 TYSKLAND (DDR) .....		-	-	-	-	
	ANDRE LAND .....		84	408	943	1723	

TABELL 14 (FORTS.). UTFØRSEL. VIKTIGERE VARER FORDELT PÅ BESTEMMELSESLAND

VARENØ. C C C N	VARE OG LAND	ENHET	MARS 1987		JANUAR - M A R S 1987	
			MENGE	VERDI	MENGE	VERDI
			1000 KR.		1000 KR.	
2709.000	RAOLJE	TONN	3212619	2719218	10078093	8819810
	101 DANMARK .....		80112	66942	217204	185950
	106 SVERIGE .....		350198	309765	695450	624973
	112 BELGIA, LUXEMB. ....		-	-	-	-
	117 FRANKRIKE .....		117115	103542	814661	730818
	127 NEDERLAND .....		451338	399302	1250414	1125643
	139 STORBRIANNIA OG N-IRLAND .....		2068215	1710739	6157503	5277109
	144 TYSKLAND (BRD) .....		-	-	292257	272394
	153 ØSTERRIKE .....		-	-	109395	104764
	460 ISRAEL .....		-	-	109998	105318
	612 CANADA .....		71022	62947	71022	62947
	684 U S A .....		74619	65981	360189	329894
	ANDRE LAND .....		-	-	-	-
2710.010-709	PETROLEUMSPRODUKTER	KUB.M.	339373	272781	1027802	829411
	101 DANMARK .....		30031	27726	163939	148595
	102 FÆRØYANE .....		6501	5207	23643	20857
	106 SVERIGE .....		48784	37411	164984	117534
	112 BELGIA, LUXEMB. ....		15860	10079	49682	35553
	117 FRANKRIKE .....		88713	79691	106817	91209
	127 NEDERLAND .....		14639	11240	73848	54286
	139 STORBRIANNIA OG N-IRLAND .....		24980	19440	201832	161536
	144 TYSKLAND (BRD) .....		49979	39768	124596	112546
	684 U S A .....		13432	9969	54905	43743
	ANDRE LAND .....		46454	32250	63556	43552
2711.320	NATURGASS	1000 KUB.M	2631208	1819162	7774573	5389708
	139 STORBRIANNIA OG N-IRLAND .....		1286434	926232	3755241	2720871
	144 TYSKLAND (BRD) .....		1344774	892930	4019332	2668837
	ANDRE LAND .....		-	-	-	-
3901	KONDENSASJONS-, POLYKONDENSASJONS- OG POLYADDISJONSPRODUKTER, RÅSTOFFER OG HALVFABRIKATA	TONN	5324	57079	16948	164011
	101 DANMARK .....		775	11005	2240	29970
	103 FINLAND .....		192	2445	681	8453
	106 SVERIGE .....		1764	15505	4426	40177
	117 FRANKRIKE .....		43	609	203	2241
	123 ITALIA .....		270	2893	679	6556
	127 NEDERLAND .....		705	9255	1463	18099
	137 SPANIA .....		18	191	83	880
	139 STORBRIANNIA OG N-IRLAND .....		247	2333	1365	12159
	144 TYSKLAND (BRD) .....		424	4513	1024	12057
	153 ØSTERRIKE .....		38	557	220	2902
	254 GABON .....		58	372	394	2591
	426 UNIONEN AV ARABISKE EMIRATER .....		27	438	56	1028
	456 IRAN .....		-	-	2000	7304
	544 SAUDI-ARABIA .....		16	369	35	823
	548 SINGAPORE .....		61	437	80	663
	612 CANADA .....		370	2207	695	4352
	684 U S A .....		5	83	221	2436
	ANDRE LAND .....		313	3866	1081	11320
3902	POLYMERISASJONS- OG KOPOLYMERISASJONS- PRODUKTER, RÅSTOFFER OG HALVFABRIKATA	TONN	29635	186677	87343	536556
	101 DANMARK .....		4976	33752	12050	82170
	103 FINLAND .....		3641	19867	10249	54676
	105 ISLAND .....		259	1738	361	2726
	106 SVERIGE .....		7139	48248	20204	133499
	112 BELGIA, LUXEMB. ....		288	1792	1786	7411
	117 FRANKRIKE .....		391	2646	1310	8979
	121 IRLAND .....		241	1633	462	3226
	123 ITALIA .....		480	2910	1560	9831
	127 NEDERLAND .....		417	2590	1143	6844
	137 SPANIA .....		245	1897	603	3887
	139 STORBRIANNIA OG N-IRLAND .....		5251	31116	16732	100448
	141 SVEITS .....		197	1245	349	2566
	144 TYSKLAND (BRD) .....		5472	30155	18828	102767
	326 ZIMBABWE .....		-	-	-	-
	548 SINGAPORE .....		38	1142	57	1703
	612 CANADA .....		122	926	396	2770
	684 U S A .....		85	642	240	2006
	ANDRE LAND .....		393	4379	1014	11047
3907	VARER AV PLAST	TONN	1655	43032	4274	112396
	101 DANMARK .....		326	7992	788	20223
	103 FINLAND .....		200	4576	398	9390
	105 ISLAND .....		26	904	45	1896
	106 SVERIGE .....		784	18583	2102	50496
	117 FRANKRIKE .....		17	593	104	3021
	121 IRLAND .....		5	400	26	1479
	127 NEDERLAND .....		15	942	54	2863
	139 STORBRIANNIA OG N-IRLAND .....		112	3402	233	6693
	144 TYSKLAND (BRD) .....		74	1819	183	5331
	612 CANADA .....		12	255	79	1220
	684 U S A .....		15	915	40	2333
	ANDRE LAND .....		69	2653	222	7452
4301.200-900	RR PELSSKINN	STK.	116022	44705	508438	216023
	101 DANMARK .....		51099	12961	402748	167855
	103 FINLAND .....		14974	7863	30722	17986
	106 SVERIGE .....		4913	1018	25550	5157



TABELL 14 (FORTS.). UTFØRSEL. VIKTIGERE VARER FORDELT PÅ BESTEMMELSESLAND

VAREN- C C C N	VARE OG LAND	ENHET	MARS	1987	JANUAR - M A R S	1987
			MENGDE	VERDI	MENGDE	VERDI
				1000 KR.		1000 KR.
	123 ITALIA .....		4422	2220	4422	2220
	139 STORBRIANNIA OG N.-IRLAND .....		500	30	1762	231
	144 TYSKLAND (BRD) .....		898	1092	1193	1175
	464 JAPAN .....		3439	4835	3539	4879
	492 SØR-KOREA .....		-	-	1011	785
	612 CANADA .....		308	8	1165	707
	684 U S A .....		31222	11886	31222	11886
	ANDRE LAND .....		4247	2793	5104	3144
4405, 4413.210,250 4413.290,300	TRELAST, SKÅRET ELLER HØVLET, UNNT. PARKETTSTAV	KUB.M.	45487	30962	86537	78308
	101 DANMARK .....		902	1133	2831	3469
	105 ISLAND .....		128	136	867	796
	106 SVERIGE .....		418	502	1101	1723
	112 BELGIA, LUXEMB. ....		502	481	1672	1715
	121 IRLAND .....		175	206	242	300
	127 NEDERLAND .....		5828	5985	12654	12780
	139 STORBRIANNIA OG N.-IRLAND .....		7821	8948	22264	25085
	141 SVEITS .....		713	1086	2101	3168
	144 TYSKLAND (BRD) .....		28349	11659	41201	26705
	153 ØSTERRIKE .....		93	141	347	498
	ANDRE LAND .....		558	685	1257	2068
4701.104,109	MEKANISK TREMASSE	TONN	23811	49261	59923	125472
	101 DANMARK .....		1350	2571	2658	5156
	106 SVERIGE .....		624	1634	1650	4298
	112 BELGIA, LUXEMB. ....		3046	7068	6160	14037
	117 FRANKRIKE .....		664	1586	2872	6441
	123 ITALIA .....		4323	9076	7875	16406
	127 NEDERLAND .....		3309	6021	8829	18359
	139 STORBRIANNIA OG N.-IRLAND .....		3822	8301	9972	21173
	144 TYSKLAND (BRD) .....		2828	6080	6967	15242
	444 INDIA .....		3299	5710	10821	19843
	ANDRE LAND .....		546	1215	2121	4519
4701.200-600	CELLULOSE (HERU. DISSOLVINGMASSE)	TONN	40129	157145	107467	415282
	101 DANMARK .....		976	3590	2228	8231
	103 FINLAND .....		1000	3729	4304	16325
	106 SVERIGE .....		5188	20001	13612	50690
	112 BELGIA, LUXEMB. ....		5171	17844	10940	39692
	117 FRANKRIKE .....		603	2301	4064	15706
	123 ITALIA .....		1571	5760	4716	16579
	127 NEDERLAND .....		2470	8593	5454	20806
	131 POLEN .....		-	-	3168	13955
	132 PORTUGAL .....		-	-	-	-
	135 SOVJETUNIONEN .....		10325	45739	16917	74752
	137 SPANIA .....		418	1461	1424	5103
	139 STORBRIANNIA OG N.-IRLAND .....		4654	18486	12540	49691
	142 TSJEKKOSLOVAKIA .....		552	2499	3074	10492
	144 TYSKLAND (BRD) .....		5492	20154	16564	61743
	152 UNGARN .....		-	-	-	-
	153 ØSTERRIKE .....		308	1872	851	5154
	444 INDIA .....		-	-	1619	5309
	484 KINA, FOLKEREK. ....		-	-	1999	6976
	ANDRE LAND .....		1403	5117	3993	14078
4801.111,112	AVISPPAPIR	TONN	60107	203686	183636	614329
	101 DANMARK .....		2770	10163	11820	40664
	105 ISLAND .....		270	942	983	3501
	112 BELGIA, LUXEMB. ....		3223	9942	10213	33123
	117 FRANKRIKE .....		425	1915	5653	21520
	119 HELLAS .....		1811	5143	5571	15808
	121 IRLAND .....		1040	3733	3830	14167
	123 ITALIA .....		1851	6422	5978	20662
	127 NEDERLAND .....		10656	39363	21458	80229
	132 PORTUGAL .....		644	1842	644	1842
	137 SPANIA .....		190	683	1772	6511
	139 STORBRIANNIA OG N.-IRLAND .....		12441	41731	32372	108622
	141 SVEITS .....		1485	5707	3872	16173
	144 TYSKLAND (BRD) .....		7737	31571	28820	106669
	313 NIGERIA .....		50	147	1139	4212
	379 TUNISIA .....		839	2643	1996	6135
	424 SRI LANKA .....		582	1347	627	1441
	426 UNIONEN AV ARAB. EMIRATER .....		435	1091	1287	3225
	432 TAIWAN, TIDL. FORMOSA .....		495	1224	721	1778
	436 HONG KONG .....		350	903	1708	4613
	444 INDIA .....		-	-	-	-
	460 ISRAEL .....		1255	3654	3753	10986
	464 JAPAN .....		509	1664	1240	4949
	512 MALAYSIA .....		262	748	973	2397
	534 PAKISTAN .....		2867	7674	6025	16234
	548 SINGAPORE .....		1053	2924	2719	7216
	568 THAILAND .....		2050	4938	6833	15533
	684 U S A .....		3254	10118	12003	36571
	715 BRASIL .....		-	-	-	-
	ANDRE LAND .....		1561	5452	9628	29547
4801.171,179 4801.190	ANNET TRYKPPAPIR .....	TONN	20856	84431	56733	228191
	101 DANMARK .....		222	1009	367	1728
	106 SVERIGE .....		156	1012	284	1832
	112 BELGIA, LUXEMB. ....		235	694	421	1325
	117 FRANKRIKE .....		479	1761	1173	4813
	123 ITALIA .....		453	1606	835	3042
	127 NEDERLAND .....		214	833	1040	3818
	137 SPANIA .....		368	1790	1099	5481

TABELL 14 (FORTS.). UTFØRSEL. VIKTIGERE VARER FORDELT PÅ BESTEMMELSESLAND

VARENDR. C C C N	VARE OG LAND	ENHET	MARS 1987		JANUAR - M A R S 1987	
			MENGDE	VERDI	MENGDE	VERDI
			1000 KR.		1000 KR.	
	139 STORBRIANNIA OG N.-IRLAND .....		6493	24037	16832	64586
	144 TYSKLAND (BRD) .....		5279	23082	14707	65259
	464 JAPAN .....		2769	11929	6660	28654
	512 MALAYSIA .....		56	159	132	328
	548 SINGAPORE .....		68	158	313	797
	568 THAILAND .....		15	119	824	1676
	684 U S A .....		1545	5313	6715	25772
	804 AUSTRALIA .....		400	1345	1199	3862
	ANDRE LAND .....		2104	9584	4133	15218
4801.410-497	KRAFTPAPIR OG KRAFTPAPP	TONN	13837	55981	40399	150422
	101 DANMARK .....		779	3150	2173	10102
	103 FINLAND .....		191	450	229	548
	106 SVERIGE .....		539	1791	1336	4551
	112 BELGIA, LUXEMB. ....		732	3429	1385	6556
	119 HELLAS .....		-	-	-	-
	123 ITALIA .....		114	567	331	1640
	127 NEDERLAND .....		298	1684	919	5125
	135 SOVJETUNIONEN .....		-	-	-	-
	139 STORBRIANNIA OG N.-IRLAND .....		2979	12077	12857	34244
	141 SVEITS .....		547	3010	1227	6960
	144 TYSKLAND (BRD) .....		2460	13416	7586	40922
	249 DEN ARABISKE REP. EGYPT .....		-	-	498	1628
	313 NIGERIA .....		-	-	73	399
	448 INDONESIA .....		971	2679	2908	7994
	684 U S A .....		2514	8132	5098	16302
	ANDRE LAND .....		1713	5597	3779	13452
4801.801-806	SULFITT PAPIR, IKKE ELLERS NEVNT	TONN	2311	16401	7398	48920
	101 DANMARK .....		78	617	157	1285
	106 SVERIGE .....		68	573	170	1371
	127 NEDERLAND .....		299	1923	882	5571
	135 SOVJETUNIONEN .....		-	-	-	-
	139 STORBRIANNIA OG N.-IRLAND .....		796	4386	2559	14241
	144 TYSKLAND (BRD) .....		210	2048	564	5350
	424 SRI LANKA .....		79	810	322	2327
	534 PAKISTAN .....		52	618	72	844
	652 MEXICO .....		172	1010	321	1826
	684 U S A .....		18	173	93	786
	804 AUSTRALIA .....		62	648	231	2431
	ANDRE LAND .....		478	3595	2027	12888
4803.002	GREASEPROOF	TONN	2886	25657	8276	68329
	101 DANMARK .....		264	2158	520	4860
	106 SVERIGE .....		84	857	224	2252
	135 SOVJETUNIONEN .....		1036	10043	2969	25128
	139 STORBRIANNIA OG N.-IRLAND .....		489	3989	1792	13667
	143 TYRKIA .....		132	1388	234	2403
	144 TYSKLAND (BRD) .....		100	687	333	2140
	359 SØR-AFRIKA .....		45	381	235	2059
	684 U S A .....		241	1870	829	6337
	804 AUSTRALIA .....		66	586	152	1399
	ANDRE LAND .....		429	3699	989	8083
7302.101,109	FERROMANGAN	TONN	14091	47035	45678	149499
	103 FINLAND .....		160	595	1722	4307
	106 SVERIGE .....		988	3136	3722	11185
	112 BELGIA, LUXEMB. ....		1484	4395	3909	12304
	117 FRANKRIKE .....		1481	6001	3081	12751
	123 ITALIA .....		995	2623	3095	11733
	127 NEDERLAND .....		-	-	1300	2840
	139 STORBRIANNIA OG N.-IRLAND .....		1897	6928	5278	21000
	141 SVEITS .....		1250	2400	4475	8562
	144 TYSKLAND (BRD) .....		1150	4362	7547	22396
	152 UNGARN .....		-	-	219	702
	153 ØSTERRIKE .....		745	1806	1700	4537
	534 PAKISTAN .....		100	215	100	215
	544 SAUDI-ARABIA .....		-	-	-	-
	684 U S A .....		3619	13828	7839	30290
	ANDRE LAND .....		222	746	1692	6677
7302.200	FERROSILICIUM, BASIS 75 PST. SI	TONN	28664	122088	79747	346466
	101 DANMARK .....		299	1558	718	3687
	103 FINLAND .....		186	772	665	3127
	106 SVERIGE .....		2580	10411	5031	20537
	112 BELGIA, LUXEMB. ....		1301	6117	2795	13583
	117 FRANKRIKE .....		117	1325	910	6508
	123 ITALIA .....		972	4469	4547	20265
	139 STORBRIANNIA OG N.-IRLAND .....		3936	16468	11623	51632
	143 TYRKIA .....		-	-	-	-
	144 TYSKLAND (BRD) .....		8804	43730	26986	128199
	203 ALGERIE .....		1027	3350	1238	4279
	432 TAIWAN .....		789	2645	1466	5114
	456 IRAN .....		-	-	585	2414
	464 JAPAN .....		3135	12402	15789	59779
	492 SØR-KOREA .....		-	-	622	3200
	512 MALAYSIA .....		20	79	151	591
	684 U S A .....		3248	10881	3248	10881
	ANDRE LAND .....		2251	7879	3371	12669

TABELL 14 (FORTS.). UTFØRSEL. VIKTIGERE VARER FORDELT PÅ BESTEMMELSESLAND

VARENR. C C C N	VARE OG LAND	ENHET	MARS 1987 JANUAR - M A R S 1987			
			MENGE	VERDI	MENGE	VERDI
				1000 KR.		1000 KR.
7302.300	FERROSILICOMANGAN	TONN	16838	50274	54131	162309
	101 DANMARK .....		400	1223	800	2490
	103 FINLAND .....		9	42	609	3201
	106 SVERIGE .....		534	1722	2956	9573
	112 BELGIA, LUXEMB. ....		2374	8156	9540	31821
	117 FRANKRIKE .....		2350	8284	5420	19187
	123 ITALIA .....		1584	4473	3006	8784
	127 NEDERLAND .....		-	-	-	-
	139 STORBRITANNIA OG N.-IRLAND .....		1202	3478	4841	13600
	141 SVEITS .....		-	-	100	253
	144 TYSKLAND (BRD) .....		4375	12258	10475	29238
	464 JAPAN .....		60	267	146	475
	612 CANADA .....		1300	3024	1332	3082
	680 TRINIDAD OG TOBAGO .....		800	2158	1600	4438
	684 U S A .....		1300	3699	9840	25817
	ANDRE LAND .....		551	1491	3466	10349
7310,7311	STANGSTÅL OG PROFILSTÅL	TONN	40583	89030	107156	224344
	101 DANMARK .....		1767	5208	3347	9818
	105 ISLAND .....		95	313	776	1947
	106 SVERIGE .....		1670	4047	4750	12525
	112 BELGIA, LUXEMB. ....		357	1338	3364	9835
	123 ITALIA .....		6857	14135	7394	15110
	127 NEDERLAND .....		1118	3183	3583	10150
	139 STORBRITANNIA OG N.-IRLAND .....		4446	9345	9230	19057
	144 TYSKLAND (BRD) .....		5997	14218	18422	42408
	484 KINA, FOLKEREP. ....		-	-	-	-
	684 U S A .....		15076	29396	38728	71698
	ANDRE LAND .....		3200	7847	17563	31796
7313	PLATER AV JERN OG STÅL	TONN	12659	51072	39470	170600
	101 DANMARK .....		2375	10766	6343	30118
	103 FINLAND .....		499	2804	1206	6251
	105 ISLAND .....		244	852	649	2325
	106 SVERIGE .....		2541	10534	6337	27202
	127 NEDERLAND .....		9	221	27	372
	131 POLEN .....		345	1521	2944	12984
	137 SPANIA .....		406	1162	1602	5839
	139 STORBRITANNIA OG N.-IRLAND .....		4503	17030	10238	42805
	144 TYSKLAND (BRD) .....		231	879	1113	4282
	203 ALGERIE .....		-	-	2152	13349
	444 INDIA .....		186	290	636	1040
	684 U S A .....		865	3347	3543	13728
	ANDRE LAND .....		454	1667	2680	10305
7321	JERN-OG STALKONSTRUKSJONER OG DELER	TONN	902	22906	2128	61109
	101 DANMARK .....		61	941	156	2482
	103 FINLAND .....		46	813	126	2252
	105 ISLAND .....		4	108	10	193
	106 SVERIGE .....		129	2897	429	6982
	127 NEDERLAND .....		6	517	325	20428
	139 STORBRITANNIA OG N.-IRLAND .....		231	7035	263	7722
	144 TYSKLAND (BRD) .....		8	151	41	575
	464 JAPAN .....		0	6	0	6
	492 SØR-KOREA .....		0	30	1	101
	513 MALDIVENE .....		-	-	-	-
	612 CANADA .....		160	2954	244	4545
	ANDRE LAND .....		258	7453	534	15823
7401.150,210	KOPPER, ULEGERT, UBEARBEIDD	TONN	3166	29210	8836	82996
	106 SVERIGE .....		964	8974	1594	14927
	117 FRANKRIKE .....		159	1494	979	9372
	123 ITALIA .....		148	1383	735	6907
	127 NEDERLAND .....		-	-	860	8305
	139 STORBRITANNIA OG N.-IRLAND .....		953	9040	1889	17972
	144 TYSKLAND (BRD) .....		778	6899	2494	22934
	153 ØSTERRIKE .....		51	500	152	1453
	684 U S A .....		-	-	20	206
	ANDRE LAND .....		112	920	112	920
7501.200	NIKKEL, ULEGERT, UBEARBEIDD	TONN	4527	130174	10781	312455
	106 SVERIGE .....		76	2026	133	3578
	117 FRANKRIKE .....		60	737	106	2016
	123 ITALIA .....		101	2721	119	3181
	127 NEDERLAND .....		419	11328	2354	66015
	139 STORBRITANNIA OG N.-IRLAND .....		74	1964	134	3518
	144 TYSKLAND (BRD) .....		238	6368	362	9802
	436 HONG KONG .....		144	3953	429	12014
	444 INDIA .....		-	-	-	-
	464 JAPAN .....		178	5283	539	16160
	548 SINGAPORE .....		-	-	139	3869
	612 CANADA .....		222	7024	478	15226
	684 U S A .....		2643	78711	5113	153426
	715 BRASIL .....		238	6268	610	16068
	804 AUSTRALIA .....		-	-	-	-
	ANDRE LAND .....		135	3793	266	7582
7601.100	ALUMINIUM, ULEGERT, UBEARBEIDD	TONN	22684	217813	67305	646893
	103 FINLAND .....		205	2295	370	4156
	106 SVERIGE .....		995	9637	2005	19494
	112 BELGIA, LUXEMB. ....		654	6179	2216	22069

TABELL 14 (FORTS.). UTFØRSEL. VIKTIGERE VARER FORDELT PÅ BESTEMMELSESLAND

VARENR. C C C N	VARE OG LAND	ENHET	MARS		JANUAR - M A R S		1987
			MENGDE	VERDI	MENGDE	VERDI	
			1000 KR.		1000 KR.		
	117 FRANKRIKE .....		574	5096	2313		21284
	123 ITALIA .....		1958	18841	5538		54952
	127 NEDERLAND .....		2080	20074	14357		131623
	132 PORTUGAL .....		-	-	-		-
	139 STORBRITANNIA OG N.-IRLAND .....		2587	26045	6169		60883
	141 SVEITS .....		2518	22397	6213		55826
	144 TYSKLAND (BRD) .....		10405	98243	26280		249328
	464 JAPAN .....		344	5852	695		11992
	484 KINA, FOLKEREP. ....		-	-	594		10092
	512 MALAYSIA .....		-	-	23		245
	612 CANADA .....		37	423	56		644
	ANDRE LAND .....		325	2731	478		4303
7601.200	ALUMINIUM, LEGERT, UBEARBEIDD	TONN	40418	410319	104791		1082959
	101 DANMARK .....		2060	22190	4292		46216
	103 FINLAND .....		139	1418	471		4894
	106 SVERIGE .....		1642	16884	3601		36669
	112 BELGIA, LUXEMB. ....		1261	12858	2997		31064
	117 FRANKRIKE .....		4463	45293	13141		134625
	123 ITALIA .....		4246	41723	10420		104264
	127 NEDERLAND .....		3209	29729	5716		55323
	132 PORTUGAL .....		454	4699	3100		31655
	137 SPANIA .....		32	325	84		862
	139 STORBRITANNIA OG N.-IRLAND .....		8865	95463	23230		253843
	141 SVEITS .....		1540	16040	4020		41447
	144 TYSKLAND (BRD) .....		9666	96144	26308		268485
	153 ØSTERRIKE .....		1517	16013	4202		44871
	460 ISRAEL .....		425	3657	825		7181
	512 MALAYSIA .....		-	-	20		212
	684 U S A .....		801	6746	1951		16958
	ANDRE LAND .....		99	1137	413		4391
7602	ALUMINIUMSSTENGER, -PROFILER OG -TRÅD	TONN	3692	52658	9529		141787
	101 DANMARK .....		174	4170	566		11295
	103 FINLAND .....		138	1688	384		4690
	106 SVERIGE .....		623	14074	1975		44552
	117 FRANKRIKE .....		191	2074	700		7606
	121 IRLAND .....		42	842	96		2026
	123 ITALIA .....		259	2631	774		7934
	127 NEDERLAND .....		106	2134	627		9607
	139 STORBRITANNIA OG N.-IRLAND .....		821	10316	1553		22108
	144 TYSKLAND (BRD) .....		21	432	197		3165
	410 BANGLADESH .....		-	-	-		-
	444 INDIA .....		897	9066	1632		16448
	544 SAUDI-ARABIA .....		-	-	490		4939
	ANDRE LAND .....		420	5230	534		7417
7603.001-009	ALUMINIUMSPLATER OG -BÅND	TONN	5662	85848	15081		231049
	101 DANMARK .....		1095	19809	2745		49907
	103 FINLAND .....		397	6156	1053		16150
	106 SVERIGE .....		439	6948	1036		16931
	112 BELGIA .....		128	1996	375		5404
	117 FRANKRIKE .....		602	9332	1565		26221
	127 NEDERLAND .....		178	2354	757		9761
	132 PORTUGAL .....		-	-	74		1166
	139 STORBRITANNIA OG N.-IRLAND .....		1164	15157	2947		39380
	141 SVEITS .....		189	2653	508		7339
	144 TYSKLAND (BRD) .....		653	10314	1591		26484
	612 CANADA .....		101	1316	199		2444
	684 U S A .....		446	5099	1798		22017
	ANDRE LAND .....		271	4714	433		7846
7901.100	SINK, ULEGERT, UBEARBEIDD	TONN	8113	44454	20876		119067
	101 DANMARK .....		345	1871	609		3366
	106 SVERIGE .....		889	4733	2894		16289
	123 ITALIA .....		300	1595	1705		9308
	139 STORBRITANNIA OG N.-IRLAND .....		602	2915	2501		13155
	141 SVEITS .....		45	115	495		2760
	144 TYSKLAND (BRD) .....		2054	10354	5115		27458
	684 U S A .....		2334	13969	4684		29248
	ANDRE LAND .....		1543	8902	2873		17483
8422.101-809	MASKINER OG APPARATER FOR LØFTING, LASTING OG LOSSING	STK.	526	37613	1552		102597
	101 DANMARK .....		29	3705	69		14352
	102 FÆRØYANE .....		3	107	5		755
	103 FINLAND .....		28	157	38		845
	105 ISLAND .....		21	3176	62		6885
	106 SVERIGE .....		74	4375	229		9894
	117 FRANKRIKE .....		47	3524	63		4607
	123 ITALIA .....		1	120	4		1315
	125 JUGOSLAVIA .....		-	-	3		1379
	127 NEDERLAND .....		43	2402	58		3392
	139 STORBRITANNIA OG N.-IRLAND .....		11	634	70		5332
	143 TYRKIA .....		-	-	12		63
	144 TYSKLAND (BRD) .....		112	6039	323		13703

TABELL 14 (FORTS.). UTFØRSEL. VIKTIGERE VARER FORDELT PR BESTEMMELSESLAND

VARENR. C C C N	VARE OG LAND	ENHET	MARS 1987		JANUAR - M A R S 1987	
			MENGDE	VERDI 1000 KR.	MENGDE	VERDI 1000 KR.
444	INDIA .....		-	-	-	-
464	JAPAN .....		-	-	-	-
484	KINA, FOLKEREP. ....		2	172	5	712
492	SØR-KOREA .....		17	7531	42	14267
548	SINGAPORE .....		1	812	4	1127
612	CANADA .....		60	457	160	2712
684	U S A .....		14	1130	43	7282
	ANDRE LAND .....		63	3273	362	13974
8424.101-808	LANDBRUKSMASKINER FOR JORDBEARB.	STK.	981	18325	1997	38376
	101 DANMARK .....		79	1140	138	2261
	103 FINLAND .....		146	2200	233	2706
	106 SVERIGE .....		162	1813	267	3972
	117 FRANKRIKE .....		65	1857	325	8124
	121 IRLAND .....		31	396	86	1460
	127 NEDERLAND .....		43	894	110	2213
	137 SPANIA .....		21	470	77	1322
	139 STORBRIANNIA OG N.-IRLAND .....		127	2580	194	4509
	144 TYSKLAND (BRD) .....		154	3446	188	4317
	153 ØSTERRIKE .....		18	273	78	1169
	612 CANADA .....		56	1182	104	2067
	ANDRE LAND .....		79	2072	197	4256
8453	AUTOMATISKE DATAMASKINER OG ENHETER TIL DISSE	STK.	12244	111762	27479	329239
	101 DANMARK .....		1028	10238	2535	35165
	103 FINLAND .....		21	1286	168	7975
	106 SVERIGE .....		1220	13840	2868	39938
	112 BELGIA, LUXEMB. ....		215	787	253	1108
	117 FRANKRIKE .....		811	4086	1704	10731
	123 ITALIA .....		64	1754	239	4324
	127 NEDERLAND .....		183	1315	646	31004
	135 SOVJETUNIONEN .....		19	2326	58	5266
	137 SPANIA .....		165	1512	209	2068
	139 STORBRIANNIA OG N.-IRLAND .....		1257	16557	3765	41649
	141 SVEITS .....		74	404	98	1398
	144 TYSKLAND (BRD) .....		5854	34205	11716	76368
	444 INDIA .....		7	5254	45	20636
	464 JAPAN .....		-	-	2	24
	484 KINA, FOLKEREP. ....		-	-	-	-
	492 KOREA, SØR .....		40	241	43	269
	534 PAKISTAN .....		-	-	-	-
	684 U S A .....		1002	7929	2622	29190
	ANDRE LAND .....		284	10026	508	22125
8512.203-209 8512.510-550 8512.610,690	ELEKTRISKE OVNER, KAMINER, KOMFYRER, STEKEOVNER OG KOMPLETTE KOKEPLATER	STK.	80242	32032	255524	93338
	101 DANMARK .....		16193	5142	55279	17313
	103 FINLAND .....		8985	2371	34134	8891
	106 SVERIGE .....		23412	17136	73726	44951
	117 FRANKRIKE .....		10061	2198	29567	6379
	139 STORBRIANNIA OG N.-IRLAND .....		6561	1650	18416	4372
	141 SVEITS .....		3080	924	7900	2303
	144 TYSKLAND (BRD) .....		3120	599	8982	1802
	153 ØSTERRIKE .....		1829	666	7926	2663
	ANDRE LAND .....		7001	1347	19594	4663
8706.209	DELER TIL MOTORKJØRETØYER FOR TRANSPORT	TONN	3240	112057	8971	305236
	101 DANMARK .....		71	1312	232	4067
	103 FINLAND .....		49	2673	146	7515
	106 SVERIGE .....		1998	68365	5571	186677
	112 BELGIA, LUXEMB. ....		307	11276	1045	30712
	139 STORBRIANNIA OG N.-IRLAND .....		70	3646	187	9130
	144 TYSKLAND (BRD) .....		470	19351	1118	50737
	283 LIBERIA .....		107	913	267	2386
	ANDRE LAND .....		169	4521	406	14013
9401,9403	MØBLER	TONN	1674	77293	4014	185816
	101 DANMARK .....		317	13604	613	28263
	103 FINLAND .....		32	1824	128	6244
	105 ISLAND .....		22	1143	106	4077
	106 SVERIGE .....		552	14830	1433	37890
	112 BELGIA .....		8	792	24	2025
	117 FRANKRIKE .....		17	1474	38	3643
	127 NEDERLAND .....		23	1023	41	2238
	139 STORBRIANNIA OG N.-IRLAND .....		115	5956	347	18514
	141 SVEITS .....		11	973	37	3268
	144 TYSKLAND (BRD) .....		187	8227	462	23374
	153 ØSTERRIKE .....		5	456	23	1912
	464 JAPAN .....		4	529	12	1527
	612 CANADA .....		14	1008	23	1868
	684 U S A .....		333	23186	654	46135
	804 AUSTRALIA .....		9	495	12	908
	ANDRE LAND .....		26	1776	61	3929

TABELL 15. INNFORSEL OG UTFORSEL. SKIP FORDELT PA  
LAND. 1000 KR

IMPORTS AND EXPORTS OF SHIPS BY COUNTRY. 1000 KRONER

SKIP OVER 100 BR.T., HERUNDER SKIP TIL OPPHOGGING  
SHIPS EXCEEDING 100 GROSS TONS, INCL. SHIPS FOR BREAKING UP

LAND COUNTRY	INNFORSEL - PRODUKSJONSLAND IMPORTS - COUNTRY OF PRODUCTION				UTFORSEL - BESTEMMELSESLAND EXPORTS - COUNTRY OF DESTINATION			
	Mars		Januar-mars		Mars		Januar-mars	
	1986	1987	1986	1987	1986	1987	1986	1987
101 Danmark .....	-	1204	2278	1204	-	-	21341	-
102 Færøyane .....	-	-	-	-	73500	93400	73500	285865
103 Finland .....	-	450000	-	450000	-	-	-	-
105 Island .....	-	-	-	1850	-	-	-	-
106 Sverige .....	-	-	750	1640	-	-	7800	-
117 Frankrike .....	-	-	372000	-	-	4300	28287	4300
123 Italia .....	-	-	-	-	-	32555	10565	65492
126 Malta .....	-	-	-	-	-	-	66666	-
127 Nederland .....	-	-	63575	1437	57087	55000	299053	98448
132 Portugal .....	-	-	-	-	-	35000	-	35000
139 Storbritannia .....	-	-	-	3101	21781	22700	21861	49050
141 Sveits .....	-	-	-	-	57011	-	57011	-
144 Tyskland (BRD) .....	-	-	29200	-	-	10000	-	10000
Europa i alt .....	-	451204	467803	459232	209379	252955	586084	548155
283 Liberia .....	-	-	-	-	397229	149165	1191969	378996
Afrika i alt .....	-	-	-	-	397229	149165	1191969	378996
436 Hong Kong .....	-	-	-	-	-	-	148358	-
484 Kina .....	-	183555	-	438226	-	-	-	23000
492 Korea Sør- .....	187424	113740	303270	113740	-	-	-	-
500 Kypros .....	-	-	5757	-	4350	-	39382	-
548 Singapore .....	-	-	-	-	107763	-	249447	116149
Asia i alt .....	187424	297295	309027	551966	112113	-	437187	139149
607 Bahamaøyene .....	-	-	-	-	116694	458057	337668	2260659
612 Canada .....	-	-	-	-	-	27500	-	67300
631 Grønland .....	-	-	-	-	-	19250	15705	29250
669 Panama .....	-	-	-	5925	239000	531813	675981	1093988
Nord-Amerika i alt .....	-	-	-	5925	355694	1036620	1029354	3451197
812 Vanuatu .....	-	-	-	-	-	-	-	63070
820 New Zealand .....	-	-	-	-	891	-	891	-
Oceania i alt .....	-	-	-	-	891	-	891	63070
I A L T .....	187424	748499	776830	1017123	1075306	1438740	3245485	4580567

TILLEGG TIL MÅNEDSSTATISTIKK OVER UTENRIKSHANDELEN, MARS 1987  
ANNEX TO MONTHLY BULLETIN OF EXTERNAL TRADE, MARCH 1987

INNFØRSEL TIL KONSUM, INVESTERING OG VAREINNSATS (KIV-GRUPPERING). JANUAR-MARS 1986 OG 1987. MILL.KR  
IMPORTS FOR CONSUMPTION, FIXED CAPITAL FORMATION AND INPUT. JANUARY-MARCH 1986 AND 1987. MILLION KRÖNER

Varesektorer og hovedgrupper Sections and divisions	Konsum Consumption		Investering Fixed capital Formation		Vareinnsats Input		I alt Total	
	1986	1987	1986	1987	1986	1987	1986	1987
	0 Matvarer og levende dyr .....	960,2	1 133,6	-	-	774,4	703,8	1 734,6
00 Levende dyr .....	5,4	6,9	-	-	6,8	6,9	12,2	13,7
01 Kjøtt og kjøttvarer .....	24,9	20,6	-	-	20,1	9,4	44,9	30,0
02 Meierivarer og egg .....	22,9	20,9	-	-	0,8	0,8	23,7	21,7
03 Fisk, krepsdyr og bløtdyr og varer derav .....	47,1	100,4	-	-	36,3	86,7	83,5	187,1
04 Korn og kornvarer .....	99,5	110,6	-	-	129,5	97,2	229,0	207,8
05 Frukt og grønnsaker .....	514,8	585,9	-	-	35,0	37,8	549,7	623,7
06 Sukker, sukkervarer og honning .....	74,2	86,4	-	-	26,9	36,6	101,0	123,0
07 Kaffe, te, kakao, krydderier og varer derav .....	119,9	138,5	-	-	390,5	271,2	510,4	409,7
08 Forstoffer for dyr, unntatt korn .....	-	-	-	-	77,0	97,6	77,0	97,6
09 Forskjellige matvarer .....	51,6	63,6	-	-	51,5	59,5	103,1	123,1
1 Drikkevarer og tobakk .....	140,1	197,9	-	-	19,6	25,5	159,7	223,4
11 Drikkevarer .....	89,4	127,9	-	-	0,1	0,0	89,4	127,9
12 Tobakk og tobakksvarer .....	50,8	70,0	-	-	19,5	25,5	70,3	95,5
2 Råvarer, ikke spiselige, unnt. brenselstoffer	53,8	63,2	-	-	2 020,2	2 351,7	2 074,0	2 414,9
21 Huder og skinn, rå .....	-	-	-	-	117,4	327,0	117,4	327,0
22 Oljefrø og oljeholdige frukter .....	-	-	-	-	167,4	130,0	167,4	130,0
23 Rågummi, også syntetiske og regenerert .....	-	-	-	-	29,1	31,9	29,1	31,9
24 Tømmer, trelast og kork .....	0,5	1,1	-	-	428,8	508,8	429,3	510,0
25 Papirmasse og papiravfall .....	-	-	-	-	78,3	89,9	78,3	89,9
26 Tekstilfibre, unntatt ulltops, og avfall derav .....	-	-	-	-	46,7	38,7	46,7	38,7
27 Rå gjødningsstoffer og rå mineraler, i.e.n. ....	-	-	-	-	214,6	233,5	214,6	233,5
28 Malmer og avfall av metall .....	-	-	-	-	845,7	884,0	845,7	884,0
29 Animalske og vegetabiliske råvarer, i.e.n. ....	53,3	62,1	-	-	92,1	108,0	145,4	170,1
3 Brenselstoffer, smøreoljer, elektr. strøm mv.	222,6	152,1	-	-	2 314,5	1 615,5	2 537,1	1 767,7
32 Kull, koks, briketter .....	61,6	48,8	-	-	182,5	166,2	244,1	215,0
33 Mineralolje og mineraloljeprodukter .....	160,9	103,3	-	-	1 798,3	1 225,1	1 959,1	1 328,3
34 Gass .....	0,2	0,1	-	-	299,5	208,9	299,7	208,9
35 Elektrisk strøm 1) .....	-	-	-	-	34,2	15,4	34,2	15,4
4 Dyre- og plantefett, -olje og voks .....	0,3	1,5	-	-	80,5	64,2	80,8	65,7
41 Dyrefett og -oljer .....	0,3	1,5	-	-	44,9	43,6	45,2	45,1
42 Plantefett og -oljer .....	-	-	-	-	23,8	13,5	23,8	13,5
43 Bearbeidd dyre- og plantefett, -olje og voks ..	-	-	-	-	11,8	7,1	11,8	7,1
5 Kjemiske produkter, i.e.n. ....	566,9	693,4	-	-	1 810,6	2 038,3	2 377,6	2 731,7
51 Organiske kjemiske produkter .....	14,9	13,7	-	-	314,9	339,2	329,8	352,9
52 Uorganiske kjemiske produkter .....	14,8	18,3	-	-	275,0	234,9	289,7	253,2
53 Farge- og garvestoffer .....	1,1	0,5	-	-	161,6	197,7	162,8	198,2
54 Medisinske og farmasøytiske prod .....	299,6	378,8	-	-	23,4	19,2	322,9	397,9
55 Flyktige oljer, parfymestoffer, toalett-, ren- gjørings- og pussemidler .....	200,2	232,1	-	-	41,4	50,8	241,6	282,9
56 Kunstgjødsel .....	-	-	-	-	103,2	117,8	103,2	117,8
57 Sprengstoffer og pyrotekniske artikler .....	22,0	33,2	-	-	8,0	16,1	30,0	49,3
58 Plastråstoffer og -halvfabrikata .....	-	-	-	-	609,7	731,0	609,7	731,0
59 Kjemiske produkter, i.e.n. ....	14,4	16,8	-	-	273,4	331,7	287,8	348,5
6 Bearbeidd varer gruppert hovedsakelig etter materiale .....	751,8	903,1	298,4	329,5	5 265,2	5 482,9	6 315,4	6 715,5
61 Lær, lærvarer og beredte pelsskinn .....	2,2	1,8	2,1	1,8	95,8	79,3	100,1	82,9
62 Gummivarer .....	136,2	173,8	2,9	3,3	215,7	236,0	354,8	413,1
63 Varer av tre og kork, unntatt møbler .....	19,6	21,9	31,5	39,4	299,5	370,2	350,5	431,5
64 Papir og papp og varer derav .....	136,9	197,6	-	-	577,4	703,7	714,3	901,4
65 Tekstilgarn, tekstilstoffer og tekstilvarer ..	332,9	355,6	23,9	29,3	544,9	573,3	901,7	958,2
66 Varer av ikke-metalliske mineraler .....	90,4	113,3	31,0	36,5	415,4	519,0	536,8	668,8
67 Jern og stål .....	-	-	7,3	11,0	1 455,4	1 213,1	1 462,7	1 224,1
68 Metaller, unntatt jern og stål .....	-	-	-	-	587,3	575,6	587,3	575,6
69 Varer av metaller, i.e.n. ....	33,6	39,0	199,6	208,2	1 073,9	1 212,6	1 307,1	1 459,8
7 Maskiner og transportmidler .....	3 107,3	2 815,5	6 748,9	7 222,6	3 830,3	4 420,1	13 686,5	14 458,2
71 Kraftmaskiner og -utstyr .....	38,3	62,8	294,8	184,4	369,4	323,0	702,5	570,2
72 Maskiner for spesielle industri .....	20,7	23,5	1 500,9	1 588,9	217,3	307,0	1 738,9	1 919,4
73 Metallbearbeidingsmaskiner .....	-	-	194,9	220,0	43,9	88,4	238,8	308,4
74 Andre industrimaskiner og -utstyr, i.e.n. ....	3,4	3,1	759,9	848,5	1 076,2	1 284,4	1 839,5	2 136,1
75 Kontormaskiner og automatiske databehandlings- utstyr .....	127,9	124,0	1 231,1	1 207,7	192,2	216,6	1 551,2	1 548,3
76 Telekommunikasjonsapparater og utstyr for opptak og gjengivelse av lyd .....	266,9	293,1	393,5	411,4	370,8	389,8	1 031,1	1 094,3
77 Elektriske maskiner, apparater, og deler i.e.n	357,8	386,2	317,5	361,1	1 108,3	1 269,7	1 783,6	2 017,0
78 Kjøretøyer for veg .....	2 219,3	1 877,8	1 031,0	1 075,0	432,3	490,2	3 682,7	3 443,0
79 Andre transportmidler inkl. skip .....	73,0	45,0	1 025,4	1 325,6	19,8	50,9	1 118,2	1 421,6
Skip og båter 100 br.t og over	-	-	-	-	-	-	-	-
Nybygde .....	-	-	675,3	1 002,0	-	-	675,3	1 002,0
Eldre .....	-	-	101,6	15,2	-	-	101,6	15,2
Oljeplattformer .....	-	-	-	-	-	-	-	-
8 Forskjellige ferdige varer .....	3 907,0	4 581,1	718,1	775,2	1 003,6	1 225,1	5 628,8	6 581,4
81 Sanitær-, varme og lysutstyr, i.e.n. ....	37,5	57,1	3,1	3,6	98,8	127,5	139,4	188,3
82 Møbler og deler .....	558,4	661,0	179,2	220,5	62,9	88,2	800,4	969,7
83 Reiseeffekter, vesker o.l. ....	93,6	104,0	-	-	-	-	93,6	104,0
84 Klær og tilbehør til klær .....	1 909,2	2 183,2	-	-	4,2	5,6	1 913,4	2 188,8
85 Fottøy .....	379,0	441,9	-	-	-	-	379,0	441,9
87 Vitenskapelige og tekniske instrumenter og apparater, i.e.n. ....	2,1	2,8	460,3	471,3	157,7	148,0	620,2	622,1
88 Fotografiske og optiske artikler, i.e.n.; ur ..	175,4	199,9	54,6	56,7	89,9	108,9	319,9	365,4
89 Forskjellige ferdige varer, i.e.n. ....	751,8	931,2	20,9	23,1	590,2	746,9	1 362,9	1 701,2
9 Varer og transaksjoner, ikke gruppert andre steder i SITC .....	1,0	181,6	6,6	6,8	119,6	27,4	127,2	215,9
I ALT .....	9 711,1	10 723,1	7 772,0	8 334,2	17 238,5	17 954,5	34 721,6	37 011,8

1) JANUAR-FEBRUAR

## Merknader

Statistikken over utenrikshandelen gir oppgaver over **generalhandelen**.

**Innførselsstatistikken** omfatter alle varer som innføres til Norge, herunder også varer som blir lagt inn på transittlager og frilager. Varer i direkte transitt blir ikke tatt med.

**Utførselsstatistikken** omfatter alle varer som utføres fra Norge, herunder også utførsel fra transittlager og frilager.

**Mengdeoppgavene** for inn- og utførte varer gjelder nettomengden når ikke noe annet er bestemt i tolltariffen.

**Verdien** av innførselen er oppgitt cif og verdien av utførselen fob norsk havn eller grensestasjon.

**Varegrupperingen** følger FNs **Standard International Trade Classification** (SITC, fra 1976 SITC-Rev. 2). I de mest detaljerte tabeller (tab. 10, 11 og 14) er imidlertid varene gruppert etter varenomenklaturen i tolltariffen, som bygger på Tollsamarbeidsrådets nomenklatur (CCCN). I tolltariffens vareoppdeling er det også innarbeidd en felles nordisk varenomenklatur for statistikken over utenrikshandelen. De fire første siffer av det sjufigrede varenummer svarer til den firesifrede CCCN kode. Femte og sjette siffer angir (med noen unntak) den vareoppdeling som er felles i de nordiske land, og sjuende siffer er brukt til en videre nasjonal oppdeling. De enkelte varenummer og varebetegnelser finnes i Tolltariffen utgitt av Toll- og avgiftsdirektoratet og i Statistisk varefortegnelse for utenrikshandelen.

**Landgrupperingen** er for innførte varer etter produksjonsland og for utførte varer etter bestemmelsesland.

Månedsoppgavene er foreløpige. Rettelser blir ført à jour i sammendragstallene, og disse vil derfor ikke alltid være i samsvar med summen av månedstallene. Se ellers Statistisk varefortegnelse for utenrikshandelen eller den årlige publikasjon Utenrikshandel, om opplegget og gjennomføringen av statistikken.

## Notes

Norway's external trade statistics are based on the «**general**» system of trade statistical recording.

**Import statistics** comprise all merchandise imported into Norway, including merchandise placed in Customs bonded warehouses but excluding goods entered for trans-shipment.

**Export statistics** comprise all merchandise exported from Norway, including re-exports of imported goods, whether or not the exports and re-exports are from Customs bonded warehouses.

The **quantities** given in respect of imported and exported merchandise are net quantities if not otherwise stipulated in the Customs Tariff.

The **value** of the imports represents the c.i.f. value, and the value of the exports represents the f.o.b. value, at Norwegian port or land boundary.

The **commodity classification** is based on the **Standard International Trade Classification** of the United Nations (SITC, as from 1976 SITC Rev. 2). However, the detailed commodity specification in the tables 10, 11 and 14 follows the nomenclature of the Norwegian Customs Tariff, which is based on the Nomenclature of Customs Cooperation Council (CCCN) supplemented with a joint Nordic classification for external trade statistics. In the seven digit commodity code applied in the tables 10, 11 and 14 the first four digits correspond to the four digit CCCN code, the fifth and sixth digits relate to the Nordic breakdowns, and the seventh digit is used for additional national breakdowns. The commodity code definitions are given in the Norwegian Customs Tariff published by the Directorate of Customs and Excise and the Commodity List for External Trade Statistics.

The **geographical classification** is for imports by country of production and for exports by country of destination.

The monthly figures are preliminary and subject to corrections. Such corrections relating to earlier periods are carried to the aggregated totals which show the trade for the portion of the year up to the close of the period of account. It follows that such aggregated totals will not always be equal to the sum of the past periodic figures as published. For further details, see definitions in Commodity List for external trade or the annual publication External Trade.



## Statistikk over utenrikshandelen

Abonnement på månedsheftet tegnes i Statistisk Sentralbyrå, Skippergata 15, Oslo-Dep., 0033 Oslo 1, eller hos bokhandlerne. Enkelthefter kan kjøpes på de samme steder.

De som er interessert i regelmessige oppgaver over innførselen eller utførselen av varer som ikke er tatt med i denne publikasjonen, eller som ønsker oppgaver over innførselen eller utførselen av enkelte varer fordelt på land eller tollsteder, kan tegne abonnement på slike oppgaver i Statistisk Sentralbyrå. Ved bestillingen må varens (varenes) nummer i gjeldende Tolltariff eller i Statistisk varefortegnelse for utenrikshandelen oppgis.

Abonnementsprisen for året 1987 er:

Månedsoppgaver for total mengde og verdi:

Kr 12,00 pr. vare pr. år.

Månedsoppgaver over mengde og verdi fordelt på

land: Kr 6,00 pr. vare pr. måned, årsabonnement kr 50,00 pr. vare. Kvartalsoppgaver kr 24,00 og halvårsoppgaver kr 12,00 pr. vare pr. år.

Oppgaver over mengde fordelt på tollsteder:

Kvartalsoppgaver kr 24,00, halvårsoppgaver kr 12,00 pr. vare pr. år.

Minstepris kr 50,00 pr. år.

Statistisk Sentralbyrå utgir også årspublikasjonen UTENRIKSHANDEL. Hefte I gir oppgaver over innførselen og utførselen av de enkelte vareslag etter tolltariffens varenomenklatur med fordeling på produksjonsland/bestemmelsesland og samhandelen med de enkelte land fordelt på vareslag. Hefte II gir bl. a. opplysninger om handelen med de enkelte land fordelt på varegrupper etter FNs varenomenklatur (SITC). Publikasjonen utgis i kommisjon hos H. Aschehoug & Co. og Universitetsforlaget, Oslo, og kan kjøpes hos bokhandlerne.

## Byråets uke- og månedspublikasjoner

Abonnementsprisene for Byråets uke- og månedspublikasjoner for 1987 er:

	Kr pr. år	Kr pr.hefte
Statistisk ukehefte .....	300,00	15,00
Statistisk månedshefte .....	200,00	20,00
Månedstatistikk over utenrikshandelen .....	160,00	20,00
Bank- og kredittstatistikk. Aktuelle tall .....	260,00	15,00
Økonomiske analyser .....	120,00	15,00
Nye distriktstall (pr. fylke) .....	90,00	10,00