

AUGUST 1986 - 74. ÅRGANG

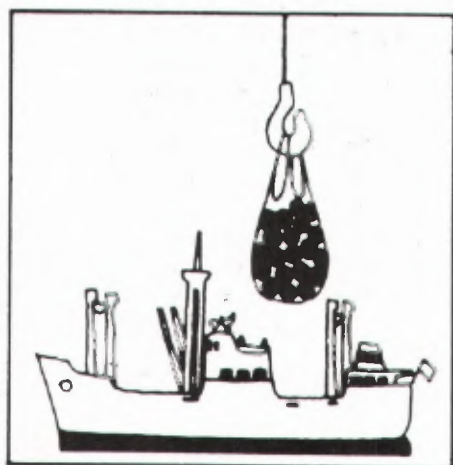

MÅNEDSSTATISTIKK OVER UTENRIKS- HANDELEN

MONTHLY BULLETIN OF EXTERNAL TRADE

STATISTISK SENTRALBYRÅ
CENTRAL BUREAU OF STATISTICS OF NORWAY

Innhold

| | |
|--------|--|
| Tabell | 1. Innførsel og utførsel |
| » | 2. Innførsel og utførsel av skip, oljeplattformer og utførsel av råolje og naturgass . . . |
| » | 3. Kvartalsindekser for utenrikshandelen |
| » | 4. Kvartalsindekser for utvalgte varegrupper |
| | A Innførsel |
| | B Utførsel |
| » | 5. Innførsel: Varesektorer og hovedgrupper etter SITC . |
| » | 6. Utførsel: Varesektorer og hovedgrupper etter SITC . |
| » | 7. Innførsel og utførsel: Grupper etter SITC |
| » | 8. Innførsel: Viktigere vareposter etter SITC |
| » | 9. Utførsel: Viktigere vareposter etter SITC |
| » | 10. Innførsel: Viktigere varer etter tolltariffens nomenklatur |
| » | 11. Utførsel: Viktigere varer etter tolltariffens nomenklatur |
| » | 12. Samhandelen med de enkelte land |
| » | 13. Samhandelen med de viktigste land: Hovedgrupper etter SITC |
| » | 14. Utførsel: Viktigere varer fordelt på bestemmelsesland |
| « | 15. Innførsel og utførsel: Skip fordelt på land |

Vedlegg til heftet for mars, juni, september og desember:

Innførsel til konsum, investering og vareinnsats (KIV-gruppering).

Contents

| | |
|-------|---|
| Table | 1. Imports and exports |
| » | 2. Imports and exports of ships, oil platforms and exports of crude oil and natural gas |
| » | 3. Quarterly index numbers of external trade |
| » | 4. Quarterly index numbers for selected commodity groups |
| | A Imports |
| | B Exports |
| » | 5. Imports by sections and divisions of the SITC |
| » | 6. Exports by sections and divisions of the SITC |
| » | 7. Imports and exports by groups of the SITC |
| » | 8. Imports by principal items of the SITC |
| » | 9. Exports by principal items of the SITC |
| » | 10. Imports of principal commodities according to the Customs Tariff Nomenclature . |
| » | 11. Exports of principal commodities according to the Customs Tariff Nomenclature . |
| » | 12. Imports and exports by country |
| » | 13. Trade with principal countries by divisions of the SITC |
| » | 14. Exports of principal commodities by country of destination |
| » | 15. Imports and exports of ships by country |

Annex to the March, June, September and December issues:

Imports for consumption, fixed capital formation and input.

Standardtegn i tabeller

| | |
|--------------------------------------|----|
| Oppgave mangler | .. |
| Tall kan ikke offentliggjøres | : |
| Null | — |
| Mindre enn 0,5 av den brukte enheten | 0 |

Explanation of Symbols in Tables

| |
|--------------------------------|
| Data not available |
| Not for publication |
| Nil |
| Less than 0.5 of unit employed |

TABELL 1. INNFØRSEL OG UTFØRSEL. MILL. KR IMPORTS AND EXPORTS. MILLION KRONER

| MÅNED MONTH | A. INNFØRSEL IMPORTS | | | | | |
|-----------------|----------------------|----------|---------|---|----------|---------|
| | I ALT TOTAL | | | UTEN SKIP OG OLJEPLATTFORMER. EXCL. SHIPS AND OIL PLATFORMS. | | |
| | 1984 | 1985 | 1986 | 1984 | 1985 | 1986 |
| JANUAR | 9149,4 | 9868,7 | 11984,1 | 7656,9 | 9859,4 | 11947,9 |
| FEBRUAR | 9360,7 | 10439,9 | 11900,3 | 8453,3 | 10106,6 | 11347,1 |
| MARS | 10192,4 | 11777,1 | 10836,2 | 9352,6 | 11061,7 | 10648,8 |
| APRIL | 7868,7 | 10106,7 | 14343,5 | 7476,3 | 9839,0 | 14234,6 |
| MAI | 9611,2 | 10838,3 | 12747,7 | 9202,9 | 10033,3 | 12065,3 |
| JUNI | 9797,8 | 10513,6 | 12959,4 | 9595,9 | 10424,2 | 12166,4 |
| JULI | 7060,8 | 9828,9 | 11987,0 | 7055,1 | 9811,3 | 11965,9 |
| AUGUST | 9644,6 | 10351,4 | 10650,2 | 9220,8 | 10184,9 | 10570,8 |
| SEPTEMBER | 9580,3 | 10691,8 | | 9158,6 | 10369,1 | |
| OKTOBER | 11237,2 | 14468,5 | | 11232,2 | 13385,2 | |
| NOVEMBER | 11250,4 | 12394,2 | | 10774,3 | 12064,3 | |
| DESEMBER | 8348,7 | 11284,3 | | 8348,5 | 10827,4 | |
| I ALT | 113102,2 | 132563,4 | | 107527,4 | 127966,4 | |

| MÅNED MONTH | B. UTFØRSEL EXPORTS | | | | | |
|-----------------|---------------------|----------|---------|--|---------|--------|
| | I ALT TOTAL | | | UTEN RÅOLJE, NATURGASS, SKIP OG OLJEPLATTFORMER. EXCL. CRUDE OIL, NATURAL GAS, SHIPS AND OIL PLATFORMS. | | |
| | 1984 | 1985 | 1986 | 1984 | 1985 | 1986 |
| JANUAR | 13149,3 | 14210,6 | 13901,3 | 5381,7 | 6060,5 | 5983,0 |
| FEBRUAR | 12182,6 | 13279,6 | 12043,0 | 5458,7 | 5812,7 | 5491,3 |
| MARS | 13006,3 | 15502,8 | 11694,2 | 6069,8 | 6613,3 | 5243,3 |
| APRIL | 11409,4 | 14635,5 | 8808,5 | 5023,4 | 6033,4 | 6025,6 |
| MAI | 12268,1 | 14251,7 | 10192,2 | 5796,5 | 6573,2 | 5656,0 |
| JUNI | 12505,3 | 12854,3 | 11295,6 | 6045,9 | 6368,5 | 5937,7 |
| JULI | 12422,9 | 13498,0 | 9991,9 | 5509,0 | 6174,3 | 5653,4 |
| AUGUST | 11576,2 | 12897,9 | 9682,6 | 5240,4 | 5635,4 | 4761,6 |
| SEPTEMBER | 12310,8 | 13479,4 | | 5569,5 | 5589,7 | |
| OKTOBER | 14055,6 | 16494,7 | | 6562,9 | 7224,9 | |
| NOVEMBER | 15081,3 | 14065,7 | | 6967,3 | 6108,8 | |
| DESEMBER | 14066,7 | 15562,6 | | 5770,2 | 5824,0 | |
| I ALT | 154034,5 | 170732,8 | | 69395,3 | 74018,7 | |

| MÅNED MONTH | C. INNFØRSEL SOVERSKOTT IMPORT SURPLUS | | | | | |
|-----------------|--|----------|----------|--|---------|--------|
| | I ALT TOTAL | | | UTEN SKIP OG OLJEPLATTFORMER OG FOR UTFØRSELEN OGSÅ RÅOLJE OG NATURGASS EXCL. SHIPS, OIL PLATFORMS AND FOR EXPORTS ALSO CRUDE OIL AND NATURAL GAS | | |
| | 1984 | 1985 | 1986 | 1984 | 1985 | 1986 |
| JANUAR | - 3999,9 | - 4341,8 | - 1917,2 | 2275,2 | 3798,9 | 5964,9 |
| FEBRUAR | - 2821,9 | - 2839,8 | - 142,8 | 2994,5 | 4293,8 | 5855,8 |
| MARS | - 2814,0 | - 3725,6 | - 858,1 | 3282,8 | 4448,5 | 5405,5 |
| APRIL | - 3540,7 | - 4528,7 | 5535,0 | 2452,9 | 3805,6 | 8208,9 |
| MAI | - 2656,9 | - 3413,4 | 2555,5 | 3406,4 | 3460,1 | 6409,3 |
| JUNI | - 2707,5 | - 2340,7 | 1663,8 | 3550,0 | 4055,7 | 6228,7 |
| JULI | - 5362,0 | - 3669,2 | 1995,1 | 1546,1 | 3637,0 | 6312,5 |
| AUGUST | - 1931,6 | - 2546,5 | 967,7 | 3980,5 | 4549,5 | 5809,2 |
| SEPTEMBER | - 2730,5 | - 2787,6 | | 3589,1 | 4779,3 | |
| OKTOBER | - 2818,5 | - 2026,2 | | 4669,3 | 6160,3 | |
| NOVEMBER | - 3830,9 | - 1671,5 | | 3807,0 | 5955,5 | |
| DESEMBER | - 5717,9 | - 4278,4 | | 2578,2 | 5003,4 | |
| I ALT | -40932,3 | -38169,4 | | 38132,0 | 53947,6 | |

ENDELIGE TALL FOR 1984 OG 1985 FINAL FIGURES FOR 1984 AND 1985

TABELL 2. INNFØRSEL OG UTFØRSEL AV SKIP, OLJEPLATTFORMER OG UTFØRSEL AV RØLJE OG
NATURGASS. MILL. KR IMPORTS AND EXPORTS OF SHIPS, OIL PLATFORMS, AND
EXPORTS OF CRUDE OIL AND NATURAL GAS. MILLION KRONER

| MÅNED MONTH | SKIP SHIPS | | | | | |
|-----------------|-------------------|--------|-------|------------------|---------|--------|
| | INNFØRSEL IMPORTS | | | UTFØRSEL EXPORTS | | |
| | 1984 | 1985 | 1986 | 1984 | 1985 | 1986 |
| JANUAR | 942,5 | 9,4 | 36,3 | 1167,8 | 197,1 | 982,1 |
| FEBRUAR | 907,5 | 333,3 | 553,2 | 301,8 | 843,8 | 1188,1 |
| MARS | 839,7 | 715,4 | 187,4 | 410,9 | 782,8 | 1075,3 |
| APRIL | 392,4 | 267,7 | 108,9 | 255,6 | 1064,9 | 690,9 |
| MAI | 408,3 | 805,0 | 94,7 | 510,8 | 451,9 | 324,3 |
| JUNI | 201,9 | 89,4 | 298,4 | 518,8 | 620,5 | 700,6 |
| JULI | 5,8 | 17,5 | 21,1 | 801,2 | 663,9 | 269,8 |
| AUGUST | 423,7 | 166,5 | 79,4 | 316,0 | 597,7 | 972,6 |
| SEPTEMBER | 421,7 | 322,8 | | 314,9 | 981,3 | |
| OKTOBER | 5,0 | 292,4 | | 515,0 | 2078,4 | |
| NOVEMBER | 476,1 | 329,9 | | 397,5 | 875,4 | |
| DESEMBER | 0,3 | 456,9 | | 303,8 | 1939,1 | |
| I ALT | 5024,9 | 3806,2 | | 5814,1 | 11096,8 | |

| MÅNED MONTH | OLJEPLATTFORMER OIL PLATFORMS | | | | | |
|-----------------|-------------------------------|-------|-------|------------------|-------|-------|
| | INNFØRSEL IMPORTS | | | UTFØRSEL EXPORTS | | |
| | 1984 | 1985 | 1986 | 1984 | 1985 | 1986 |
| JANUAR | 550,0 | - | - | - | - | - |
| FEBRUAR | - | - | - | - | - | - |
| MARS | - | - | - | - | - | 57,0 |
| APRIL | - | - | - | - | - | - |
| MAI | - | - | 587,8 | - | - | - |
| JUNI | - | - | 494,7 | - | - | 251,0 |
| JULI | - | - | - | 195,0 | - | - |
| AUGUST | - | - | - | 302,0 | - | - |
| SEPTEMBER | - | - | - | - | - | - |
| OKTOBER | - | 790,8 | - | - | 237,3 | - |
| NOVEMBER | - | - | - | - | - | - |
| DESEMBER | - | - | - | - | - | - |
| I ALT | 550,0 | 790,8 | | 497,0 | 237,3 | |

| MÅNED MONTH | RØLJE CRUDE OIL | | | NATURGASS NATURAL GAS | | |
|-----------------|------------------|---------|--------|-----------------------|---------|--------|
| | UTFØRSEL EXPORTS | | | UTFØRSEL EXPORTS | | |
| | 1984 | 1985 | 1986 | 1984 | 1985 | 1986 |
| JANUAR | 4157,0 | 4913,9 | 4151,2 | 2442,8 | 3039,1 | 2785,1 |
| FEBRUAR | 3975,1 | 3950,7 | 2858,3 | 2447,0 | 2672,4 | 2505,3 |
| MARS | 3867,5 | 5196,2 | 2533,0 | 2658,1 | 2910,4 | 2785,6 |
| APRIL | 3836,3 | 4730,0 | 838,1 | 2294,2 | 2807,1 | 1253,9 |
| MAI | 3798,6 | 4617,7 | 1729,3 | 2162,2 | 2608,9 | 2482,7 |
| JUNI | 4060,8 | 3829,6 | 2226,6 | 1879,8 | 2035,7 | 2179,7 |
| JULI | 4236,7 | 4616,3 | 2003,9 | 1680,9 | 2043,5 | 2064,9 |
| AUGUST | 4341,2 | 4726,0 | 1926,9 | 1376,6 | 1938,8 | 2021,5 |
| SEPTEMBER | 4610,1 | 5065,4 | | 1816,3 | 1843,1 | |
| OKTOBER | 4539,7 | 4952,2 | | 2438,0 | 2002,0 | |
| NOVEMBER | 5070,2 | 4579,3 | | 2646,3 | 2502,2 | |
| DESEMBER | 5218,3 | 4899,3 | | 2774,4 | 2900,2 | |
| I ALT | 51711,5 | 56076,6 | | 26616,6 | 29303,4 | |

TABELL 3. KVARTALSINDEKSER FOR UTENRIKSHANDELEN. 1980=100 QUARTERLY INDEX NUMBERS OF EXTERNAL TRADE

| A. INNFØRSEL I ALT UTENOM SKIP OG OLJEPLATTFORMER TOTAL IMPORTS EXCL. SHIPS AND OIL PLATFORMS | | | | | | |
|--|-----------------------|------|------|--------------------|------|------|
| | PRISINDEKS UNIT VALUE | | | VOLUMINDEKS VOLUME | | |
| | 1984 | 1985 | 1986 | 1984 | 1985 | 1986 |
| 1. KVARTAL | 117 | 125 | 125 | 106 | 121 | 133 |
| 2. KVARTAL | 118 | 128 | 125 | 108 | 115 | 150 |
| 3. KVARTAL | 120 | 129 | | 103 | 115 | |
| 4. KVARTAL | 123 | 128 | | 120 | 138 | |
| ÅRET | 120 | 127 | | 109 | 122 | |

| C. UTFØRSEL I ALT UTENOM SKIP OG OLJEPLATTFORMER TOTAL EXPORTS EXCL. SHIPS AND OIL PLATFORMS | | | | | | |
|---|-----------------------|------|------|--------------------|------|------|
| | PRISINDEKS UNIT VALUE | | | VOLUMINDEKS VOLUME | | |
| | 1984 | 1985 | 1986 | 1984 | 1985 | 1986 |
| 1. KVARTAL | 137 | 151 | 123 | 121 | 124 | 127 |
| 2. KVARTAL | 138 | 149 | 111 | 115 | 121 | 116 |
| 3. KVARTAL | 140 | 143 | | 112 | 119 | |
| 4. KVARTAL | 147 | 142 | | 130 | 131 | |
| ÅRET | 141 | 147 | | 119 | 124 | |

| D. UTFØRSEL I ALT UTENOM RØLJE, NATURGASS, SKIP OG OLJEPLATTFORMER TOTAL EXPORTS EXCL. CRUDE OIL, NATURAL GAS, SHIPS, OIL PLATFORMS | | | | | | |
|--|-----------------------|------|------|--------------------|------|------|
| | PRISINDEKS UNIT VALUE | | | VOLUMINDEKS VOLUME | | |
| | 1984 | 1985 | 1986 | 1984 | 1985 | 1986 |
| 1. KVARTAL | 125 | 133 | 126 | 117 | 120 | 114 |
| 2. KVARTAL | 127 | 135 | 122 | 114 | 121 | 125 |
| 3. KVARTAL | 127 | 134 | | 110 | 112 | |
| 4. KVARTAL | 131 | 132 | | 127 | 125 | |
| ÅRET | 128 | 133 | | 117 | 120 | |

TABELL 4A. INNFØRELSE: KVARTALSINDEKSER FOR DE ENKELTE VAREGRUPPER (1980=100)

| SITC | VAREGRUPPE | COMMODITY GROUP | VERDIINDEKS VALUE | | | | | | | | | | | |
|--------|--|-----------------|-------------------|-----|-----|-----|------|---------|-----|----|----|------|--|--|
| | | | 1985 | | | | | 1986 | | | | | | |
| | | | KVARTAL | | | | | KVARTAL | | | | | | |
| | | | 1. | 2. | 3. | 4. | ÅRET | 1. | 2. | 3. | 4. | ÅRET | | |
| 0 | MATVARER OG LEVENDE DYR | | 121 | 137 | 107 | 129 | 124 | 138 | 164 | | | | | |
| 04 | KORN OG KORNVARER | | 69 | 93 | 77 | 86 | 81 | 100 | 84 | | | | | |
| 041 | HVETE | | 52 | 89 | 62 | 92 | 74 | 113 | 49 | | | | | |
| 05 | FRUKT OG GRØNNSAKER | | 170 | 159 | 115 | 150 | 149 | 177 | 182 | | | | | |
| 054 | GRØNNSAKER, FRISKE, KJØLTE, FRYSTE | | 168 | 155 | 49 | 127 | 125 | 203 | 249 | | | | | |
| 057 | FRUKT OG NØTTER, FRISKE ELLER TØRKEDE | | 166 | 143 | 112 | 152 | 143 | 169 | 152 | | | | | |
| 06 | SUKKER, SUKKERVARER OG HONNING | | 80 | 82 | 84 | 97 | 86 | 64 | 97 | | | | | |
| 07 | KAFFE, TE, KAKAO, KRYDDERIER | | 132 | 159 | 109 | 138 | 135 | 160 | 221 | | | | | |
| 071 | KAFFE | | 126 | 153 | 100 | 114 | 123 | 169 | 242 | | | | | |
| 1 | DRIKKEVARER OG TOBAKK | | 130 | 178 | 167 | 182 | 164 | 124 | 193 | | | | | |
| 2 | RÅVARER, IKKE SPISELIGE, UNNTATT BRENSLSSTOFFER | | 144 | 126 | 114 | 132 | 129 | 114 | 114 | | | | | |
| 22 | OLJEFRØ OG OLJEHOLDIGE FRUKTER | | 196 | 112 | 92 | 134 | 134 | 122 | 85 | | | | | |
| 24 | TØMMER, TRELAST OG KORK | | 139 | 159 | 174 | 188 | 165 | 181 | 218 | | | | | |
| 246 | KUBB OG CELLULOSETØMMER | | 147 | 195 | 209 | 179 | 182 | 216 | 254 | | | | | |
| 248 | SKRÆT ELLER HØVLET TRELAST | | 137 | 156 | 166 | 200 | 165 | 174 | 218 | | | | | |
| 25 | PAPIRNASSE OG PAPIRAV FALL | | 70 | 59 | 51 | 48 | 57 | 45 | 60 | | | | | |
| 26 | TEKSTILFIBRER OG TEKSTILAVFALL | | 176 | 133 | 132 | 154 | 149 | 144 | 126 | | | | | |
| 27 | RÅ GJØDNINGSTOFFER OG RÅ MINERALER | | 131 | 148 | 135 | 141 | 139 | 126 | 137 | | | | | |
| 28 | MALMER OG METALLAVFALL | | 146 | 130 | 110 | 123 | 127 | 90 | 92 | | | | | |
| 3 | BRENSLSSTOFFER, SMØREOLJER, ELEKTRISK STRØM, GASS | | 86 | 76 | 86 | 74 | 81 | 70 | 69 | | | | | |
| 32 | KULL, KOKS OG BRIKETTER | | 173 | 167 | 156 | 150 | 161 | 138 | 141 | | | | | |
| 33 | MINERALOLJE OG MINERALOLJEPRODUKTER | | 77 | 60 | 68 | 60 | 67 | 61 | 54 | | | | | |
| 333 | MINERALOLJE, RÅ | | 44 | 26 | 44 | 26 | 35 | 30 | 42 | | | | | |
| 334 | MINERALOLJEPRODUKTER | | 127 | 102 | 96 | 105 | 108 | 107 | 64 | | | | | |
| 335 | RESTSTOFFER AV MINERALOLJEPRODUKTER I.E.N. | | 125 | 174 | 176 | 159 | 158 | 100 | 127 | | | | | |
| 34 | GASS | | 199 | 289 | 291 | 253 | 258 | 224 | 234 | | | | | |
| 35 | ELEKTRISK STRØM | | 38 | 178 | 366 | 205 | 197 | 57 | 300 | | | | | |
| 4 | ANIMALSK OG VEGETABILSK FETT, OLJE OG VOKS | | 148 | 116 | 161 | 248 | 169 | 171 | 99 | | | | | |
| 5 | KJEMISKE PRODUKTER | | 156 | 162 | 158 | 169 | 161 | 167 | 186 | | | | | |
| 51 | ORGANISKE KJEMISKE PRODUKTER | | 137 | 148 | 164 | 153 | 150 | 157 | 155 | | | | | |
| 52 | UORGANISKE KJEMISKE PRODUKTER | | 159 | 162 | 174 | 152 | 162 | 195 | 163 | | | | | |
| 53 | FARGESTOFFER OG GARVESTOFFER | | 153 | 167 | 159 | 162 | 160 | 159 | 224 | | | | | |
| 54 | MEDISINSKE OG FARMASØYTISKE PRODUKTER | | 189 | 179 | 173 | 190 | 183 | 190 | 208 | | | | | |
| 55 | FLYKTIGE OLJER, PARFYMESTOFFER, TOALET- OG RENGJØRINGS- MIDLER | | 214 | 215 | 205 | 234 | 217 | 229 | 265 | | | | | |
| 58 | PLASTRÅSTOFFER OG -HALVFABRIKATA | | 135 | 142 | 138 | 162 | 144 | 147 | 170 | | | | | |
| 6 | BEARBEIDDE VARER HOVEDSAKELIG GRUPPERT ETTER MATERIALE | | 156 | 146 | 140 | 171 | 153 | 164 | 183 | | | | | |
| 62 | VARER AV GUMMI | | 143 | 138 | 151 | 170 | 150 | 171 | 204 | | | | | |
| 625 | DEKK OG SLANGER AV GUMMI | | 145 | 143 | 156 | 161 | 151 | 175 | 212 | | | | | |
| 63 | VARER AV TRE ELLER KORK, UNNTATT MØBLER | | 156 | 163 | 171 | 231 | 180 | 187 | 218 | | | | | |
| 64 | PAPIR OG PAPP OG VARER DERAV | | 202 | 196 | 188 | 223 | 202 | 207 | 231 | | | | | |
| 641 | PAPIR OG PAPP | | 207 | 196 | 189 | 220 | 203 | 209 | 224 | | | | | |
| 65 | GARN, STOFFER OG VARER AV TEKSTILMATERIALE | | 134 | 130 | 128 | 163 | 139 | 150 | 158 | | | | | |
| 651 | TEKSTILGARN | | 135 | 119 | 114 | 152 | 130 | 127 | 118 | | | | | |
| 652 | VEVNADER AV BONULL | | 139 | 147 | 116 | 165 | 142 | 184 | 160 | | | | | |
| 653 | VEVNADER AV SYNTETISKE ELLER KUNSTIGE TEKSTILFIBRER | | 102 | 91 | 92 | 115 | 100 | 117 | 119 | | | | | |
| 659 | GOLVBELEGG, VEGGTEPPER M.V. AV TEKSTILMATERIALE | | 159 | 147 | 173 | 214 | 173 | 187 | 198 | | | | | |
| 66 | VARER AV IKKE-METALLISKE MINERALER | | 151 | 161 | 171 | 226 | 177 | 178 | 225 | | | | | |
| 664 | GLASS | | 143 | 136 | 142 | 195 | 154 | 161 | 209 | | | | | |
| 67 | JERN OG STÅL | | 127 | 125 | 113 | 136 | 125 | 144 | 146 | | | | | |
| 673 | STENGER, VALSETRØR, PROFILER AV JERN ELLER STÅL | | 97 | 98 | 79 | 112 | 97 | 124 | 124 | | | | | |
| 674 | UNIVERSALJERN OG -STÅLPLATER AV JERN ELLER STÅL | | 119 | 132 | 108 | 126 | 121 | 129 | 125 | | | | | |
| 678 | RØR OG RØRDELER AV JERN ELLER STÅL | | 150 | 139 | 157 | 167 | 153 | 198 | 192 | | | | | |
| 68 | METALLER, UNNTATT JERN OG STÅL | | 144 | 155 | 137 | 143 | 145 | 156 | 153 | | | | | |
| 682 | KOPPER | | 130 | 122 | 109 | 130 | 123 | 126 | 132 | | | | | |
| 684 | ALUMINIUM | | 167 | 198 | 175 | 165 | 176 | 198 | 201 | | | | | |
| 69 | VARER AV METALLER I.E.N. | | 207 | 154 | 145 | 183 | 172 | 175 | 218 | | | | | |
| 7 | MASKINER OG TRANSPORTMIDLER, UNNTATT SKIP OG OLJEPLATTFORMER | | 183 | 192 | 191 | 250 | 204 | 229 | 280 | | | | | |
| 71 | KRAFTMASKINER OG UTSTYR | | 151 | 152 | 160 | 158 | 155 | 197 | 171 | | | | | |
| 72 | MASKINER FOR SPESIELLE INDUSTRIER | | 151 | 165 | 161 | 189 | 167 | 182 | 247 | | | | | |
| 723 | ANLEGGSMASKINER OG -UTSTYR | | 161 | 174 | 177 | 194 | 176 | 189 | 257 | | | | | |
| 75 | KONTORMASKINER OG AUTOMATISK DATABEHANDLINGSUTSTYR | | 341 | 324 | 310 | 401 | 344 | 383 | 423 | | | | | |
| 76 | TELEKOMMUNIKASJONSAPPARATER OG -UTSTYR | | 201 | 198 | 199 | 291 | 222 | 247 | 269 | | | | | |
| 761 | FJERNSYNSMOTTAKERE | | 125 | 82 | 115 | 203 | 131 | 141 | 149 | | | | | |
| 77 | ELEKTRISKE MASKINER OG APPARATER I.E.N. | | 172 | 161 | 174 | 209 | 179 | 197 | 225 | | | | | |
| 772 | APP. TIL Å SLUTTE, BRYTE, SIKRE ELEKTR. STRØMKRETSE | | 160 | 144 | 149 | 189 | 161 | 174 | 204 | | | | | |
| 775 | ELEKTR. OG IKKE-ELEKTR. HUSHOLDNINGSPARTIKLER I.E.N. | | 133 | 131 | 168 | 221 | 163 | 177 | 201 | | | | | |
| 78 | KJØRETØYER FOR VEG | | 230 | 263 | 266 | 371 | 283 | 341 | 417 | | | | | |
| 781 | PERSONBILER (HERUNDER STASJONSVOGNER) | | 237 | 262 | 282 | 419 | 300 | 409 | 430 | | | | | |
| 8 | FORSKJELLIGE FERDIGE VARER | | 183 | 161 | 189 | 222 | 189 | 208 | 217 | | | | | |
| 81 | SANITÆR-, VARME- OG LYSUTSTYR | | 152 | 138 | 160 | 236 | 171 | 180 | 198 | | | | | |
| 82 | MØBLER | | 233 | 219 | 205 | 345 | 251 | 293 | 340 | | | | | |
| 84 | KLÆR | | 187 | 147 | 209 | 220 | 191 | 219 | 199 | | | | | |
| 842 | YTTERTØY FOR MENN ELLER GUTTER | | 145 | 116 | 158 | 147 | 141 | 154 | 138 | | | | | |
| 843 | YTTERTØY FOR KVINNER, PIKER ELLER SMÅBARN | | 268 | 196 | 283 | 269 | 254 | 285 | 270 | | | | | |
| 85 | FOTTØY | | 159 | 125 | 177 | 141 | 150 | 162 | 142 | | | | | |
| 88 | FOTOGRAFISKE OG OPTISKE ARTIKLER; UR | | 136 | 151 | 144 | 192 | 155 | 154 | 183 | | | | | |
| 89 | FORSKJELLIGE FERDIGE VARER I.E.N. | | 166 | 161 | 179 | 211 | 180 | 190 | 217 | | | | | |
| 894 | SPORTSARTIKLER, LEKETØY, SPILL M.V. | | 111 | 139 | 179 | 168 | 149 | 131 | 173 | | | | | |
| 898 | MUSIKKINSTR., OPPTAKERE OG SPILLERE FOR LYD ELLER BILDER | | 223 | 176 | 212 | 254 | 217 | 246 | 250 | | | | | |
| 0-9 | I ALT UNNTATT SKIP OG OLJEPLATTFORMER | | 151 | 147 | 148 | 177 | 156 | 165 | 187 | | | | | |
| | AV DETTE: | | | | | | | | | | | | | |
| 0-1 | MATVARER, DRIKKEVARER, TOBAKK | | 122 | 141 | 113 | 134 | 127 | 136 | 167 | | | | | |
| 2-4 | RÅVARER, UNNTATT BRENSLSSTOFFER | | 144 | 126 | 115 | 135 | 130 | 116 | 113 | | | | | |
| 3 | BRENSLSSTOFFER | | 86 | 76 | 86 | 74 | 81 | 70 | 69 | | | | | |
| 5-9 | BEARBEIDDE VARER, UNNTATT MATVARER, DRIKKEVARER, TOBAKK .. | | 172 | 170 | 172 | 214 | 182 | 200 | 231 | | | | | |
| EX 793 | SKIP OG OLJEPLATTFORMER | | 295 | 324 | 141 | 521 | 320 | 217 | 442 | | | | | |
| 0-9 | I ALT MED SKIP OG OLJEPLATTFORMER | | 154 | 151 | 148 | 183 | 159 | 166 | 192 | | | | | |

IMPORTS: QUARTERLY INDEX NUMBERS FOR PRINCIPAL COMMODITY GROUPS

| PRISINDEKS UNIT VALUE | | | | | | | | | | VOLUMINDEKS VOLUME | | | | | | | | | | SITC |
|-----------------------|-----|-----|-----|------|---------|-----|----|----|------|--------------------|-----|-----|-----|------|---------|-----|----|----|------|------|
| 1985 | | | | | 1986 | | | | | 1985 | | | | | 1986 | | | | | |
| KVARTAL | | | | | KVARTAL | | | | | KVARTAL | | | | | KVARTAL | | | | | |
| 1. | 2. | 3. | 4. | ARET | 1. | 2. | 3. | 4. | ARET | 1. | 2. | 3. | 4. | ARET | 1. | 2. | 3. | 4. | ARET | |
| 127 | 130 | 120 | 117 | 124 | 126 | 141 | | | | 96 | 105 | 89 | 110 | 100 | 110 | 116 | | | | 0 |
| 143 | 134 | 140 | 128 | 136 | 112 | 132 | | | | 48 | 70 | 55 | 67 | 60 | 90 | 64 | | | | 04 |
| 149 | 136 | 142 | 110 | 129 | 94 | 112 | | | | 35 | 66 | 44 | 83 | 57 | 120 | 44 | | | | 041 |
| 138 | 158 | 133 | 123 | 138 | 130 | 138 | | | | 123 | 101 | 86 | 122 | 108 | 136 | 132 | | | | 05 |
| 112 | 164 | 125 | 104 | 123 | 106 | 135 | | | | 150 | 94 | 39 | 122 | 102 | 191 | 184 | | | | 054 |
| 135 | 146 | 121 | 121 | 130 | 137 | 145 | | | | 123 | 98 | 92 | 126 | 110 | 123 | 105 | | | | 057 |
| 90 | 84 | 78 | 84 | 84 | 90 | 92 | | | | 89 | 98 | 108 | 116 | 102 | 70 | 106 | | | | 06 |
| 125 | 128 | 117 | 114 | 121 | 136 | 165 | | | | 105 | 125 | 93 | 122 | 111 | 118 | 134 | | | | 07 |
| 127 | 129 | 111 | 106 | 119 | 140 | 179 | | | | 99 | 119 | 90 | 107 | 104 | 120 | 135 | | | | 071 |
| 145 | 161 | 152 | 159 | 155 | 153 | 163 | | | | 90 | 110 | 110 | 114 | 106 | 81 | 119 | | | | 1 |
| 133 | 129 | 125 | 112 | 124 | 108 | 103 | | | | 108 | 98 | 91 | 118 | 104 | 106 | 110 | | | | 2 |
| 159 | 152 | 138 | 118 | 142 | 111 | 107 | | | | 123 | 74 | 67 | 114 | 94 | 110 | 80 | | | | 22 |
| 126 | 120 | 119 | 119 | 121 | 123 | 122 | | | | 110 | 133 | 146 | 158 | 137 | 147 | 179 | | | | 24 |
| 131 | 130 | 134 | 131 | 132 | 142 | 139 | | | | 112 | 150 | 155 | 136 | 138 | 152 | 183 | | | | 246 |
| 122 | 114 | 111 | 114 | 115 | 114 | 114 | | | | 112 | 136 | 150 | 176 | 144 | 152 | 191 | | | | 248 |
| 154 | 149 | 141 | 133 | 145 | 132 | 130 | | | | 45 | 40 | 36 | 36 | 39 | 34 | 46 | | | | 25 |
| 137 | 131 | 129 | 128 | 132 | 130 | 124 | | | | 129 | 102 | 102 | 120 | 113 | 110 | 102 | | | | 26 |
| 125 | 126 | 125 | 116 | 123 | 118 | 117 | | | | 104 | 117 | 108 | 121 | 113 | 107 | 118 | | | | 27 |
| 128 | 128 | 122 | 103 | 120 | 92 | 85 | | | | 114 | 101 | 90 | 120 | 106 | 98 | 108 | | | | 28 |
| 150 | 151 | 140 | 137 | 144 | 126 | 82 | | | | 57 | 50 | 61 | 54 | 56 | 56 | 85 | | | | 3 |
| 123 | 131 | 136 | 132 | 130 | 125 | 131 | | | | 141 | 128 | 115 | 113 | 124 | 111 | 108 | | | | 32 |
| 149 | 148 | 138 | 136 | 143 | 119 | 70 | | | | 52 | 41 | 50 | 44 | 47 | 51 | 77 | | | | 33 |
| 155 | 153 | 138 | 137 | 145 | 138 | 60 | | | | 28 | 17 | 32 | 19 | 24 | 21 | 71 | | | | 333 |
| 146 | 147 | 134 | 136 | 141 | 112 | 77 | | | | 87 | 69 | 71 | 77 | 76 | 96 | 83 | | | | 334 |
| 143 | 140 | 154 | 137 | 143 | 118 | 118 | | | | 87 | 124 | 114 | 116 | 111 | 85 | 108 | | | | 335 |
| 223 | 230 | 232 | 226 | 228 | 232 | 204 | | | | 89 | 126 | 126 | 112 | 113 | 97 | 115 | | | | 34 |
| 116 | 104 | 94 | 72 | 90 | 99 | 80 | | | | 33 | 171 | 392 | 284 | 220 | 57 | 376 | | | | 35 |
| 159 | 181 | 154 | 124 | 146 | 119 | 106 | | | | 93 | 64 | 105 | 200 | 115 | 145 | 93 | | | | 4 |
| 129 | 130 | 128 | 129 | 129 | 128 | 134 | | | | 121 | 125 | 123 | 131 | 125 | 130 | 139 | | | | 5 |
| 122 | 122 | 129 | 120 | 123 | 113 | 122 | | | | 112 | 122 | 127 | 127 | 122 | 139 | 127 | | | | 51 |
| 160 | 164 | 157 | 157 | 159 | 140 | 180 | | | | 100 | 99 | 111 | 97 | 102 | 140 | 91 | | | | 52 |
| 121 | 110 | 107 | 127 | 116 | 120 | 122 | | | | 126 | 153 | 149 | 128 | 139 | 132 | 183 | | | | 53 |
| 147 | 146 | 133 | 135 | 140 | 133 | 137 | | | | 129 | 122 | 130 | 141 | 131 | 143 | 151 | | | | 54 |
| 129 | 131 | 129 | 138 | 132 | 138 | 144 | | | | 165 | 164 | 159 | 170 | 164 | 166 | 184 | | | | 55 |
| 113 | 114 | 120 | 115 | 116 | 119 | 120 | | | | 119 | 125 | 114 | 140 | 125 | 124 | 141 | | | | 58 |
| 133 | 134 | 134 | 134 | 134 | 136 | 138 | | | | 118 | 109 | 104 | 128 | 115 | 121 | 132 | | | | 6 |
| 144 | 144 | 155 | 153 | 149 | 146 | 153 | | | | 99 | 96 | 97 | 111 | 101 | 117 | 133 | | | | 62 |
| 152 | 151 | 165 | 165 | 158 | 146 | 160 | | | | 96 | 95 | 94 | 97 | 96 | 120 | 133 | | | | 625 |
| 141 | 144 | 144 | 147 | 144 | 133 | 144 | | | | 111 | 113 | 119 | 157 | 125 | 141 | 152 | | | | 63 |
| 134 | 135 | 135 | 137 | 135 | 137 | 139 | | | | 151 | 145 | 139 | 163 | 149 | 152 | 165 | | | | 64 |
| 139 | 142 | 139 | 141 | 141 | 142 | 145 | | | | 149 | 138 | 136 | 156 | 145 | 148 | 154 | | | | 641 |
| 132 | 135 | 140 | 140 | 137 | 140 | 141 | | | | 101 | 96 | 91 | 117 | 101 | 107 | 111 | | | | 65 |
| 139 | 137 | 136 | 135 | 137 | 135 | 136 | | | | 97 | 87 | 84 | 112 | 95 | 94 | 86 | | | | 651 |
| 147 | 144 | 153 | 151 | 149 | 165 | 166 | | | | 95 | 102 | 76 | 109 | 95 | 112 | 96 | | | | 652 |
| 122 | 128 | 135 | 130 | 128 | 136 | 135 | | | | 84 | 71 | 69 | 89 | 78 | 86 | 88 | | | | 653 |
| 121 | 123 | 136 | 129 | 128 | 134 | 133 | | | | 131 | 120 | 127 | 166 | 136 | 140 | 148 | | | | 659 |
| 127 | 127 | 114 | 113 | 119 | 141 | 121 | | | | 118 | 127 | 151 | 199 | 149 | 126 | 186 | | | | 66 |
| 125 | 119 | 126 | 123 | 123 | 134 | 142 | | | | 114 | 115 | 113 | 158 | 125 | 120 | 147 | | | | 664 |
| 130 | 130 | 130 | 134 | 131 | 137 | 141 | | | | 98 | 96 | 87 | 102 | 96 | 105 | 104 | | | | 67 |
| 120 | 126 | 124 | 129 | 125 | 127 | 129 | | | | 81 | 78 | 63 | 87 | 77 | 97 | 96 | | | | 673 |
| 119 | 127 | 122 | 126 | 124 | 123 | 127 | | | | 100 | 104 | 88 | 101 | 98 | 104 | 99 | | | | 674 |
| 137 | 130 | 134 | 139 | 135 | 155 | 155 | | | | 110 | 106 | 117 | 120 | 113 | 127 | 123 | | | | 678 |
| 119 | 125 | 119 | 118 | 120 | 110 | 115 | | | | 122 | 124 | 116 | 121 | 121 | 142 | 133 | | | | 68 |
| 117 | 123 | 122 | 116 | 119 | 111 | 116 | | | | 111 | 99 | 90 | 112 | 103 | 114 | 113 | | | | 682 |
| 137 | 138 | 129 | 134 | 134 | 127 | 141 | | | | 122 | 144 | 136 | 124 | 131 | 156 | 142 | | | | 684 |
| 138 | 141 | 144 | 139 | 140 | 139 | 146 | | | | 150 | 110 | 101 | 132 | 123 | 126 | 149 | | | | 69 |
| 109 | 118 | 121 | 124 | 118 | 119 | 126 | | | | 167 | 162 | 158 | 202 | 172 | 192 | 222 | | | | 7 |
| 139 | 147 | 152 | 182 | 153 | 152 | 155 | | | | 109 | 103 | 106 | 87 | 101 | 130 | 110 | | | | 71 |
| 138 | 149 | 149 | 158 | 149 | 153 | 154 | | | | 109 | 111 | 108 | 120 | 112 | 119 | 160 | | | | 72 |
| 144 | 148 | 149 | 156 | 150 | 151 | 145 | | | | 112 | 118 | 118 | 124 | 118 | 125 | 177 | | | | 723 |
| 48 | 63 | 61 | 55 | 56 | 50 | 56 | | | | 708 | 519 | 509 | 734 | 617 | 762 | 758 | | | | 75 |
| 129 | 96 | 124 | 142 | 122 | 128 | 118 | | | | 155 | 206 | 161 | 204 | 182 | 194 | 228 | | | | 76 |
| 107 | 102 | 106 | 109 | 107 | 106 | 102 | | | | 116 | 81 | 109 | 186 | 123 | 133 | 147 | | | | 761 |
| 125 | 121 | 121 | 123 | 123 | 120 | 132 | | | | 137 | 133 | 144 | 170 | 146 | 164 | 171 | | | | 77 |
| 120 | 124 | 123 | 123 | 123 | 126 | 136 | | | | 134 | 116 | 122 | 154 | 131 | 138 | 150 | | | | 772 |
| 116 | 113 | 110 | 113 | 113 | 118 | 122 | | | | 114 | 116 | 153 | 195 | 144 | 150 | 165 | | | | 775 |
| 149 | 152 | 152 | 165 | 155 | 166 | 173 | | | | 154 | 173 | 175 | 225 | 182 | 206 | 241 | | | | 78 |
| 150 | 157 | 159 | 175 | 162 | 177 | 187 | | | | 158 | 167 | 178 | 240 | 186 | 232 | 230 | | | | 781 |
| 131 | 132 | 138 | 137 | 135 | 130 | 135 | | | | 139 | 122 | 137 | 163 | 140 | 160 | 161 | | | | 8 |
| 133 | 133 | 132 | 134 | 133 | 141 | 147 | | | | 114 | 104 | 121 | 177 | 129 | 127 | 134 | | | | 81 |
| 129 | 139 | 138 | 149 | 140 | 143 | 160 | | | | 181 | 158 | 148 | 232 | 180 | 205 | 212 | | | | 82 |
| 140 | 138 | 152 | 155 | 147 | 140 | 141 | | | | 133 | 107 | 137 | 141 | 130 | 157 | 141 | | | | 84 |
| 136 | 137 | 152 | 156 | 145 | 133 | 146 | | | | 107 | 85 | 104 | 94 | 97 | 116 | 95 | | | | 842 |
| 144 | 145 | 155 | 162 | 152 | 150 | 156 | | | | 186 | 136 | 183 | 166 | 168 | 190 | 174 | | | | 843 |
| 111 | 112 | 137 | 141 | 124 | 119 | 119 | | | | 143 | 112 | 129 | 100 | 121 | 136 | 120 | | | | 85 |
| 110 | 122 | 117 | 113 | 115 | 114 | 121 | | | | 123 | 123 | 123 | 170 | 135 | 135 | 152 | | | | 88 |
| 125 | 127 | 127 | 129 | 127 | 127 | 131 | | | | 133 | 127 | 142 | 164 | 141 | 150 | 165 | | | | 89 |
| 124 | 135 | 138 | 141 | 135 | 137 | 151 | | | | 89 | 103 | 130 | 119 | 110 | 96 | 115 | | | | 894 |
| 131 | 141 | 165 | 131 | 140 | 136 | 124 | | | | 170 | 125 | 129 | 194 | 155 | 181 | 201 | | | | 898 |
| 125 | 128 | 129 | 128 | 127 | 125 | 125 | | | | 121 | 115 | 115 | 138 | 122 | 133 | 150 | | | | 0-9 |
| 129 | 133 | 124 | 121 | 127 | 128 | 143 | | | | 95 | 106 | 91 | 111 | 101 | 107 | 117 | | | | 0-1 |
| 133 | 130 | 126 | 112 | 125 | 108 | 103 | | | | 108 | 97 | 91 | 120 | 104 | | | | | | |

TABELL 4B. (FORTS.) UTFØRSEL: KVARTALSINDEKSER FOR DE ENKELTE VAREGRUPPER (1980=100)

| SITC | VAREGRUPPE COMMODITY GROUP | VERDIINDEKS VALUE | | | | | | | | | | | | |
|--------|--|-------------------|-----|-----|-----|------|---------|-----|----|----|------|--|--|--|
| | | 1985 | | | | | 1986 | | | | | | | |
| | | KVARTAL | | | | | KVARTAL | | | | | | | |
| | | 1. | 2. | 3. | 4. | ÅRET | 1. | 2. | 3. | 4. | ÅRET | | | |
| 0 | MATVARER OG LEVENDE DYR | 145 | 174 | 168 | 166 | 163 | 147 | 189 | | | | | | |
| 02 | MEIERIVARER OG EGG | 113 | 177 | 192 | 204 | 171 | 115 | 153 | | | | | | |
| 03 | FISK, KREPSDYR OG BLØTDYR OG VARER DERAV | 158 | 193 | 184 | 184 | 180 | 172 | 223 | | | | | | |
| 034 | FISK, FERSK, KJØLT ELLER FRYST | 212 | 280 | 236 | 243 | 243 | 239 | 322 | | | | | | |
| 035 | FISK, SALTET, I SALTLAKE, TØRKET ELLER RØYKT | 100 | 90 | 118 | 126 | 108 | 121 | 123 | | | | | | |
| 037 | FISK, KREPSDYR OG BLØTDYR, TILBEREDT, KONSERVERT | 172 | 223 | 222 | 193 | 202 | 158 | 222 | | | | | | |
| 08 | FØRSTOFFER FOR DYR | 97 | 95 | 92 | 84 | 92 | 60 | 70 | | | | | | |
| 1 | DRIKKEVARER OG TOBAKK | 175 | 235 | 228 | 209 | 212 | 213 | 239 | | | | | | |
| 2 | RÅVARER, IKKE SPISELIGE, UNNTATT BRENSLSSTOFFER | 138 | 144 | 111 | 135 | 132 | 120 | 130 | | | | | | |
| 21 | HUDER OG SKINN, RÅ | 218 | 265 | 57 | 207 | 187 | 168 | 200 | | | | | | |
| 24 | TØMMER, TRELAST OG KORK | 93 | 86 | 61 | 72 | 78 | 69 | 78 | | | | | | |
| 25 | PAPIRMASSE OG PAPIRAV FALL | 168 | 186 | 147 | 168 | 167 | 150 | 154 | | | | | | |
| 26 | TEKSTILFIBRER OG TEKSTILAV FALL | 37 | 23 | 23 | 31 | 29 | 26 | 22 | | | | | | |
| 27 | RÅ GJØDNINGSTOFFER OG RÅ MINERALER | 135 | 138 | 143 | 145 | 140 | 138 | 160 | | | | | | |
| 28 | MALMER OG AVFALL AV METALL | 135 | 128 | 125 | 136 | 131 | 116 | 125 | | | | | | |
| 3 | BRENSLSSTOFFER, SMØREOLJE, ELEKTRISK STRØM, GASS | 219 | 201 | 194 | 211 | 206 | 170 | 106 | | | | | | |
| 33 | MINERALOLJE OG MINERALOLJEPRODUKTER | 197 | 186 | 200 | 202 | 196 | 133 | 72 | | | | | | |
| 333 | MINERALOLJE, RÅ | 197 | 185 | 202 | 203 | 197 | 134 | 67 | | | | | | |
| 334 | MINERALOLJEPRODUKTER | 193 | 197 | 174 | 200 | 191 | 129 | 120 | | | | | | |
| 34 | GASS | 268 | 232 | 182 | 232 | 228 | 258 | 189 | | | | | | |
| 35 | ELEKTRISK STRØM | 445 | 379 | 133 | 135 | 273 | 77 | 42 | | | | | | |
| 4 | ANIMALSK OG VEGETABILSK FETT, OLJE OG VOKS | 155 | 130 | 123 | 104 | 128 | 63 | 64 | | | | | | |
| 41 | ANIMALSK FETT OG OLJE | 164 | 113 | 162 | 95 | 134 | 32 | 43 | | | | | | |
| 43 | BEARBEIDDE ANIMALSK OG VEGETABILSK FETT, OLJE OG VOKS | 140 | 144 | 93 | 103 | 120 | 92 | 76 | | | | | | |
| 5 | KJEMISKE PRODUKTER | 175 | 182 | 161 | 184 | 175 | 166 | 164 | | | | | | |
| 51 | ORGANISKE KJEMISKE PRODUKTER | 192 | 204 | 173 | 245 | 204 | 183 | 176 | | | | | | |
| 52 | UORGANISKE KJEMISKE PRODUKTER | 200 | 196 | 177 | 180 | 188 | 169 | 151 | | | | | | |
| 522 | UORG. KJEMISKE GRUNNSTOFFER, OKSYDER, HALOGENSALTER | 258 | 231 | 222 | 228 | 235 | 186 | 170 | | | | | | |
| 523 | ANDRE UORGANISKE KJEMIKALIER M.V. | 138 | 160 | 128 | 129 | 139 | 137 | 133 | | | | | | |
| 53 | FÄRGESTOFFER OG GÄRVESTOFFER | 147 | 188 | 170 | 162 | 167 | 170 | 207 | | | | | | |
| 55 | FLYKIGE OLJER, PARFYMESTOFFER, TOALETT- OG RENGJØRINGSMIDLER | 150 | 115 | 108 | 117 | 123 | 110 | 100 | | | | | | |
| 56 | KUNSTGJØDSEL | 182 | 190 | 139 | 178 | 172 | 169 | 134 | | | | | | |
| 58 | PLASTRÄSTOFFER OG -HALVFABRIKATA | 147 | 162 | 157 | 167 | 158 | 152 | 169 | | | | | | |
| 583 | POLYMERISASJONS- OG KOPOLYMERISASJONSPRODUKTER | 141 | 164 | 165 | 175 | 161 | 155 | 169 | | | | | | |
| 59 | KJEMISKE PRODUKTER I.E.N. | 179 | 184 | 179 | 215 | 189 | 176 | 218 | | | | | | |
| 6 | BEARBEIDDE VARER HOVEDSAKELIG GRUPPERT ETTER MATERIALE | 155 | 157 | 146 | 147 | 151 | 134 | 143 | | | | | | |
| 61 | LÄR, LÄRVARER OG BEREDTE PELSSKINN | 105 | 129 | 104 | 120 | 115 | 112 | 131 | | | | | | |
| 62 | VARER AV GUMMI | 159 | 157 | 169 | 197 | 171 | 160 | 162 | | | | | | |
| 63 | VARER AV TRE ELLER KORK, UNNTATT MÖBLER | 89 | 92 | 91 | 130 | 101 | 75 | 103 | | | | | | |
| 64 | PAPIR OG PAPP OG VARER DERAV | 158 | 154 | 155 | 148 | 154 | 144 | 153 | | | | | | |
| 641 | PAPIR OG PAPP | 158 | 153 | 154 | 147 | 153 | 143 | 152 | | | | | | |
| 65 | GÄRN, STOFFER OG VARER AV TEKSTILMATERIALE | 120 | 128 | 115 | 129 | 123 | 126 | 140 | | | | | | |
| 66 | VARER AV IKKE-METALLISKE MINERALER | 128 | 121 | 102 | 122 | 118 | 110 | 121 | | | | | | |
| 67 | JERN OG STÄL | 159 | 148 | 138 | 139 | 146 | 119 | 116 | | | | | | |
| 671 | RÄRJERN, SPEILJERN, JERNSVAMP, PULVERISERT JERN OG STÄL OG FERROLEGERINGER | 170 | 165 | 134 | 131 | 150 | 126 | 106 | | | | | | |
| 673 | STENGER, VALSETRÄD, PROFILER AV JERN ELLER STÄL | 157 | 121 | 185 | 186 | 162 | 113 | 174 | | | | | | |
| 674 | UNIVERSÄLJERN OG -STÄL, PLÄTER AV JERN ELLER STÄL | 145 | 128 | 165 | 141 | 145 | 130 | 145 | | | | | | |
| 678 | RÖR OG RÖRDELER AV JERN ELLER STÄL | 164 | 159 | 144 | 182 | 162 | 166 | 154 | | | | | | |
| 68 | METALLER, UNNTÄTT JERN OG STÄL | 163 | 173 | 155 | 153 | 161 | 141 | 155 | | | | | | |
| 682 | KOPPER | 140 | 116 | 92 | 128 | 119 | 100 | 100 | | | | | | |
| 683 | NIKKEL | 125 | 171 | 129 | 135 | 140 | 111 | 128 | | | | | | |
| 684 | ALUMINIUM | 167 | 165 | 160 | 150 | 160 | 148 | 159 | | | | | | |
| 686 | SINK | 272 | 244 | 216 | 189 | 231 | 158 | 171 | | | | | | |
| 69 | VARER AV METALLER I.E.N. | 134 | 126 | 129 | 142 | 133 | 132 | 130 | | | | | | |
| 7 | MÄSKINER OG TRANSPORTMIDLER, UNNTÄTT SKIP OG OLJEPLÄTTFORMER | 157 | 155 | 150 | 193 | 164 | 158 | 160 | | | | | | |
| 71 | KRAFTMÄSKINER OG UTSTYR | 125 | 113 | 124 | 158 | 130 | 90 | 117 | | | | | | |
| 72 | MÄSKINER FOR SPEIELLE INDUSTRIER | 183 | 189 | 181 | 153 | 177 | 178 | 166 | | | | | | |
| 74 | ANDRE INDUSTRIMÄSKINER OG UTSTYR | 144 | 131 | 124 | 146 | 136 | 133 | 125 | | | | | | |
| 744 | MEKANISK UTSTYR FOR HÄNDTERING AV GODS | 134 | 119 | 155 | 181 | 147 | 138 | 139 | | | | | | |
| 76 | TELEKOMMUNIKÄSJONSAPPÄRÄTER OG -UTSTYR | 145 | 122 | 128 | 181 | 144 | 162 | 152 | | | | | | |
| 764 | TELEKOMMUNIKÄSJONSUTSTYR I.E.N. | 153 | 130 | 139 | 195 | 154 | 171 | 162 | | | | | | |
| 77 | ELEKTRISKE MÄSKINER OG APPÄRÄTER I.E.N. | 148 | 158 | 147 | 198 | 163 | 159 | 157 | | | | | | |
| 78 | KJÖRETÖYER FOR VEG | 228 | 205 | 182 | 222 | 209 | 225 | 230 | | | | | | |
| 8 | FÖRSKJELIGE FERDIGE VARER | 139 | 142 | 147 | 165 | 148 | 151 | 150 | | | | | | |
| 82 | MÖBLER | 188 | 172 | 168 | 179 | 177 | 191 | 195 | | | | | | |
| 84 | KLÄR | 110 | 99 | 125 | 150 | 121 | 98 | 94 | | | | | | |
| 87 | VITENSKÄPLIGE OG TEKNISKE INSTRUMENTER OG APPÄRÄTER | 148 | 194 | 188 | 192 | 180 | 188 | 181 | | | | | | |
| 89 | FÖRSKJELIGE FERDIGE VARER I.E.N. | 126 | 116 | 121 | 148 | 128 | 130 | 132 | | | | | | |
| 0-9 | I ALT UNNTÄTT SKIP OG OLJEPLÄTTFORMER | 187 | 181 | 171 | 187 | 182 | 156 | 129 | | | | | | |
| | AV DETTE: | | | | | | | | | | | | | |
| 0-1 | MÄTÄRER, DRIKKEVÄRER, TOBÄKK | 145 | 174 | 169 | 166 | 164 | 148 | 189 | | | | | | |
| 2,4 | RÄVÄRER, UNNTÄTT BRENSLSSTOFFER | 141 | 142 | 112 | 132 | 132 | 113 | 122 | | | | | | |
| 3 | BRENSLSSTOFFER | 219 | 201 | 194 | 211 | 206 | 170 | 106 | | | | | | |
| 5-9 | BEARBEIDDE VÄRER, UNNTÄTT MÄTÄRER, DRIKKEVÄRER, TOBÄKK .. | 158 | 160 | 149 | 165 | 158 | 146 | 151 | | | | | | |
| EX 793 | SKIP OG OLJEPLÄTTFORMER | 191 | 223 | 234 | 536 | 296 | 345 | 206 | | | | | | |
| 0-9 | I ALT MED SKIP OG OLJEPLÄTTFORMER | 188 | 182 | 174 | 200 | 186 | 164 | 132 | | | | | | |

EXPORTS: QUARTERLY INDEX NUMBERS FOR PRINCIPAL COMMODITY GROUPS

| PRISINDEKS | | | | | UNIT VALUE | | | | | VOLUMINDEKS | | | | | VOLUME | | | | | SITC |
|------------|-----|-----|-----|------|------------|-----|----|----|------|-------------|-----|-----|-----|------|---------|-----|----|----|------|--------|
| 1985 | | | | | 1986 | | | | | 1985 | | | | | 1986 | | | | | |
| KVARTAL | | | | | KVARTAL | | | | | KVARTAL | | | | | KVARTAL | | | | | |
| 1. | 2. | 3. | 4. | ARET | 1. | 2. | 3. | 4. | ARET | 1. | 2. | 3. | 4. | ARET | 1. | 2. | 3. | 4. | ARET | |
| 121 | 126 | 123 | 121 | 123 | 126 | 122 | | | | 119 | 138 | 137 | 137 | 133 | 117 | 155 | | | | 0 |
| 172 | 159 | 142 | 120 | 142 | 134 | 130 | | | | 65 | 111 | 135 | 171 | 121 | 86 | 117 | | | | 02 |
| 118 | 123 | 120 | 121 | 120 | 126 | 120 | | | | 134 | 157 | 153 | 152 | 149 | 137 | 185 | | | | 03 |
| 113 | 118 | 114 | 110 | 114 | 114 | 108 | | | | 187 | 237 | 208 | 221 | 213 | 209 | 298 | | | | 034 |
| 126 | 124 | 136 | 141 | 132 | 138 | 117 | | | | 79 | 73 | 87 | 89 | 82 | 87 | 106 | | | | 035 |
| 118 | 118 | 113 | 122 | 118 | 141 | 143 | | | | 146 | 189 | 196 | 158 | 172 | 112 | 156 | | | | 037 |
| 127 | 131 | 125 | 117 | 125 | 117 | 122 | | | | 77 | 73 | 73 | 72 | 74 | 51 | 57 | | | | 08 |
| 168 | 144 | 145 | 134 | 146 | 131 | 152 | | | | 104 | 164 | 157 | 157 | 145 | 162 | 157 | | | | 1 |
| 136 | 135 | 130 | 128 | 132 | 128 | 123 | | | | 102 | 107 | 85 | 105 | 100 | 94 | 106 | | | | 2 |
| 153 | 142 | 177 | 141 | 147 | 131 | 106 | | | | 142 | 187 | 32 | 147 | 127 | 128 | 189 | | | | 21 |
| 118 | 118 | 115 | 113 | 116 | 118 | 123 | | | | 79 | 73 | 53 | 63 | 67 | 58 | 64 | | | | 24 |
| 146 | 141 | 138 | 135 | 140 | 132 | 137 | | | | 115 | 132 | 107 | 125 | 120 | 114 | 112 | | | | 25 |
| 135 | 142 | 138 | 132 | 136 | 114 | 123 | | | | 27 | 16 | 16 | 24 | 21 | 23 | 18 | | | | 26 |
| 138 | 138 | 131 | 128 | 133 | 142 | 138 | | | | 98 | 100 | 110 | 113 | 105 | 97 | 116 | | | | 27 |
| 125 | 129 | 126 | 121 | 125 | 120 | 116 | | | | 108 | 99 | 99 | 113 | 105 | 97 | 108 | | | | 28 |
| 149 | 164 | 152 | 152 | 159 | 120 | 95 | | | | 129 | 122 | 128 | 139 | 130 | 141 | 112 | | | | 3 |
| 152 | 144 | 134 | 132 | 140 | 90 | 59 | | | | 130 | 129 | 149 | 153 | 140 | 148 | 122 | | | | 33 |
| 152 | 144 | 134 | 132 | 140 | 89 | 57 | | | | 130 | 129 | 151 | 153 | 141 | 151 | 118 | | | | 333 |
| 148 | 145 | 134 | 134 | 140 | 108 | 74 | | | | 130 | 136 | 130 | 149 | 136 | 120 | 163 | | | | 334 |
| 215 | 225 | 235 | 221 | 223 | 204 | 208 | | | | 125 | 103 | 77 | 105 | 103 | 126 | 91 | | | | 34 |
| 142 | 182 | 141 | 77 | 138 | 146 | 91 | | | | 315 | 208 | 95 | 174 | 198 | 53 | 46 | | | | 35 |
| 131 | 134 | 125 | 120 | 128 | 126 | 125 | | | | 119 | 97 | 98 | 86 | 100 | 50 | 51 | | | | 4 |
| 115 | 120 | 120 | 108 | 116 | 156 | 150 | | | | 142 | 94 | 136 | 88 | 115 | 20 | 29 | | | | 41 |
| 145 | 142 | 134 | 133 | 139 | 118 | 121 | | | | 96 | 101 | 69 | 78 | 86 | 78 | 63 | | | | 43 |
| 128 | 131 | 129 | 127 | 129 | 128 | 125 | | | | 137 | 139 | 124 | 145 | 136 | 130 | 132 | | | | 5 |
| 118 | 137 | 140 | 122 | 128 | 132 | 124 | | | | 163 | 149 | 124 | 200 | 159 | 139 | 141 | | | | 51 |
| 130 | 121 | 120 | 121 | 123 | 121 | 110 | | | | 153 | 162 | 148 | 149 | 153 | 140 | 137 | | | | 52 |
| 136 | 123 | 120 | 121 | 125 | 119 | 107 | | | | 190 | 188 | 185 | 189 | 188 | 157 | 160 | | | | 522 |
| 120 | 117 | 119 | 121 | 119 | 123 | 115 | | | | 115 | 136 | 108 | 107 | 117 | 112 | 115 | | | | 523 |
| 144 | 145 | 149 | 150 | 147 | 153 | 155 | | | | 102 | 129 | 114 | 109 | 113 | 111 | 133 | | | | 53 |
| 130 | 129 | 126 | 130 | 129 | 121 | 119 | | | | 116 | 89 | 86 | 90 | 95 | 91 | 84 | | | | 55 |
| 157 | 166 | 152 | 157 | 158 | 154 | 159 | | | | 116 | 114 | 92 | 114 | 109 | 109 | 84 | | | | 56 |
| 109 | 113 | 117 | 113 | 113 | 114 | 112 | | | | 135 | 143 | 135 | 147 | 140 | 134 | 150 | | | | 58 |
| 102 | 109 | 116 | 110 | 109 | 108 | 104 | | | | 138 | 151 | 142 | 159 | 148 | 143 | 162 | | | | 583 |
| 130 | 131 | 137 | 124 | 130 | 122 | 136 | | | | 138 | 141 | 131 | 174 | 146 | 144 | 160 | | | | 59 |
| 133 | 134 | 130 | 125 | 130 | 119 | 121 | | | | 117 | 117 | 112 | 118 | 116 | 113 | 118 | | | | 6 |
| 139 | 160 | 149 | 180 | 156 | 208 | 161 | | | | 76 | 80 | 70 | 67 | 73 | 54 | 81 | | | | 61 |
| 129 | 133 | 134 | 134 | 133 | 137 | 138 | | | | 124 | 118 | 126 | 147 | 129 | 117 | 117 | | | | 62 |
| 133 | 132 | 133 | 136 | 134 | 122 | 131 | | | | 67 | 70 | 68 | 96 | 75 | 61 | 78 | | | | 63 |
| 128 | 131 | 133 | 130 | 130 | 129 | 131 | | | | 124 | 117 | 116 | 114 | 118 | 111 | 117 | | | | 64 |
| 127 | 132 | 134 | 129 | 131 | 129 | 130 | | | | 124 | 116 | 116 | 114 | 117 | 111 | 116 | | | | 641 |
| 129 | 142 | 134 | 134 | 135 | 143 | 144 | | | | 93 | 90 | 86 | 97 | 91 | 88 | 98 | | | | 65 |
| 128 | 130 | 127 | 127 | 128 | 132 | 145 | | | | 101 | 93 | 80 | 96 | 93 | 83 | 84 | | | | 66 |
| 133 | 130 | 125 | 121 | 127 | 117 | 120 | | | | 119 | 114 | 111 | 115 | 115 | 102 | 97 | | | | 67 |
| 146 | 137 | 129 | 119 | 133 | 114 | 118 | | | | 116 | 120 | 104 | 110 | 112 | 111 | 90 | | | | 671 |
| 111 | 116 | 117 | 121 | 116 | 122 | 125 | | | | 142 | 104 | 159 | 153 | 139 | 93 | 140 | | | | 673 |
| 112 | 112 | 121 | 127 | 118 | 125 | 125 | | | | 129 | 114 | 136 | 112 | 123 | 104 | 115 | | | | 674 |
| 120 | 115 | 110 | 124 | 117 | 115 | 115 | | | | 137 | 138 | 131 | 146 | 138 | 144 | 134 | | | | 678 |
| 135 | 136 | 128 | 120 | 130 | 111 | 112 | | | | 120 | 128 | 121 | 127 | 124 | 128 | 139 | | | | 68 |
| 116 | 126 | 118 | 109 | 117 | 102 | 104 | | | | 120 | 92 | 78 | 117 | 102 | 98 | 96 | | | | 682 |
| 131 | 130 | 122 | 109 | 123 | 99 | 95 | | | | 95 | 131 | 106 | 124 | 114 | 112 | 135 | | | | 683 |
| 134 | 134 | 129 | 120 | 129 | 112 | 117 | | | | 125 | 123 | 124 | 125 | 124 | 133 | 136 | | | | 684 |
| 211 | 220 | 184 | 155 | 192 | 134 | 134 | | | | 129 | 111 | 117 | 122 | 120 | 118 | 128 | | | | 686 |
| 130 | 145 | 143 | 147 | 141 | 150 | 154 | | | | 103 | 87 | 90 | 96 | 94 | 88 | 84 | | | | 69 |
| 137 | 141 | 162 | 161 | 150 | 147 | 151 | | | | 115 | 110 | 92 | 120 | 109 | 107 | 106 | | | | 7 |
| 91 | 83 | 93 | 78 | 85 | 81 | 84 | | | | 138 | 137 | 133 | 201 | 152 | 111 | 139 | | | | 71 |
| 168 | 161 | 177 | 140 | 161 | 168 | 168 | | | | 109 | 117 | 103 | 110 | 110 | 106 | 99 | | | | 72 |
| 121 | 133 | 193 | 182 | 151 | 126 | 160 | | | | 119 | 98 | 64 | 80 | 90 | 105 | 78 | | | | 74 |
| 125 | 150 | 295 | 272 | 192 | 171 | 229 | | | | 108 | 79 | 53 | 67 | 77 | 81 | 61 | | | | 744 |
| 113 | 149 | 141 | 154 | 138 | 144 | 141 | | | | 128 | 82 | 91 | 118 | 105 | 113 | 108 | | | | 76 |
| 109 | 149 | 141 | 157 | 137 | 143 | 141 | | | | 140 | 87 | 99 | 124 | 112 | 120 | 115 | | | | 764 |
| 151 | 156 | 169 | 163 | 160 | 160 | 152 | | | | 98 | 101 | 87 | 122 | 102 | 99 | 103 | | | | 77 |
| 150 | 144 | 146 | 147 | 147 | 160 | 158 | | | | 152 | 142 | 125 | 151 | 143 | 140 | 146 | | | | 78 |
| 126 | 127 | 134 | 137 | 131 | 135 | 140 | | | | 111 | 112 | 110 | 121 | 113 | 112 | 108 | | | | 8 |
| 131 | 138 | 149 | 153 | 142 | 144 | 160 | | | | 143 | 124 | 113 | 117 | 124 | 132 | 122 | | | | 82 |
| 123 | 118 | 130 | 143 | 129 | 130 | 141 | | | | 90 | 84 | 97 | 105 | 94 | 75 | 67 | | | | 84 |
| 135 | 134 | 141 | 146 | 139 | 142 | 149 | | | | 110 | 145 | 133 | 131 | 130 | 133 | 122 | | | | 87 |
| 124 | 127 | 131 | 134 | 129 | 136 | 132 | | | | 102 | 92 | 92 | 111 | 99 | 96 | 100 | | | | 89 |
| 151 | 149 | 143 | 142 | 147 | 123 | 111 | | | | 124 | 121 | 119 | 131 | 124 | 127 | 116 | | | | 0-9 |
| 122 | 126 | 123 | 122 | 123 | 126 | 122 | | | | 119 | 138 | 137 | 137 | 133 | 117 | 155 | | | | 0-1 |
| 135 | 135 | 130 | 128 | 132 | 128 | 123 | | | | 104 | 106 | 86 | 103 | 100 | 88 | 99 | | | | 2-4 |
| 169 | 164 | 152 | 152 | 159 | 120 | 95 | | | | 129 | 122 | 128 | 139 | 130 | 141 | 112 | | | | 3 |
| 132 | 134 | 136 | 134 | 134 | 128 | 129 | | | | 120 | 119 | 110 | 123 | 118 | 114 | 117 | | | | 5-9 |
| .. | .. | .. | .. | .. | .. | .. | | | | .. | .. | .. | .. | .. | .. | .. | | | | EX 793 |
| .. | .. | .. | .. | .. | .. | .. | | | | .. | .. | .. | .. | .. | .. | .. | | | | 0-9 |

TABELL 5. INNFORSEL, VARESEKTORER OG HOVEDGRUPPER ETTER SITC.

| VARESEKTORER OG HOVEDGRUPPER. | | AUGUST | | JANUAR - AUGUST | |
|-------------------------------|---|----------|----------|-----------------|----------|
| | | 1985 | 1986 | 1985 | 1986 |
| | | 1000 KR. | 1000 KR. | 1000 KR. | 1000 KR. |
| 0 | MATVARER OG LEVENDE DYR | 441123 | 472779 | 4156749 | 4870808 |
| 00 | LEVENDE DYR | 835 | 1271 | 11214 | 21396 |
| 01 | KJØTT OG KJØTTVARER | 7121 | 9023 | 74789 | 118218 |
| 02 | MEIERIVARER OG EGG | 8715 | 9884 | 41549 | 51875 |
| 03 | FISK, KREPSDYR OG BLØTDYR OG VARER DERAV | 30863 | 42107 | 282986 | 317522 |
| 04 | KORN OG KORNVARER | 85211 | 40777 | 503376 | 559728 |
| 05 | FRUKT OG GRØNNSAKER | 122707 | 155057 | 1255449 | 1412390 |
| 06 | SUKKER, SUKKERVARER OG HONNING | 42508 | 56525 | 344968 | 360091 |
| 07 | KAFFE, TE, KAKAO, KRYDDERIER OG VARER DERAV | 96241 | 93470 | 1152773 | 1473966 |
| 08 | FORSSTOFFER FOR DYR, UNNTATT KORN | 17907 | 32891 | 215225 | 252844 |
| 09 | FORSKJELLIGE MATVARER | 29014 | 31774 | 274421 | 302777 |
| 1 | DRIKKEVARER OG TOBAKK | 62744 | 49360 | 544816 | 524377 |
| 11 | DRIKKEVARER | 37606 | 19734 | 281883 | 262004 |
| 12 | TOBAKK OG TOBAKKSVARER | 25138 | 29626 | 262933 | 262374 |
| 2 | RÅVARER, IKKE SPISELIGE, UNNTATT BRENSELSSTOFFER | 823949 | 560918 | 6411961 | 5465020 |
| 21 | HUDER OG SKINN, RÅ | 3575 | 3685 | 80042 | 137943 |
| 22 | OLJEFRØ OG OLJEHOLDIGE FRUKTER | 72195 | 43114 | 533713 | 342858 |
| 23 | RÅGUMMI, OGSÅ SYNTETISK OG REGENERERT | 11552 | 10682 | 68359 | 78770 |
| 24 | TØMMER, TRELAST OG KORK | 135536 | 164621 | 956969 | 1271315 |
| 25 | PAPIRMASSE OG PAPIRAV FALL | 33115 | 28813 | 279920 | 231068 |
| 26 | TEKSTILFIBRER, UNNTATT ULLTOPS, OG AVFALL DERAV | 16089 | 12808 | 124352 | 107615 |
| 27 | RÅ GJØDNINGSTOFFER OG RÅ MINERALER, I.E.N. | 80290 | 51004 | 625309 | 580207 |
| 28 | MALMER OG AVFALL AV METALL | 447282 | 213042 | 3470152 | 2385915 |
| 29 | ANIMALSKE OG VEGETABILSKE RÅVARER, I.E.N. | 24316 | 33149 | 273146 | 329330 |
| 3 | BRENSELSSTOFFER, SMØREOLJER, ELEKTRISK STRØM M.V. | 1247392 | 472764 | 8060188 | 6359689 |
| 32 | KULL, KOKS OG BRIKETTER | 96022 | 91154 | 774438 | 668411 |
| 33 | MINERALOLJE OG MINERALOLJEPRODUKTER | 956975 | 261201 | 6092350 | 4630431 |
| 34 | GASS | 120199 | 99459 | 909691 | 810721 |
| 35 | ELEKTRISK STRØM | 74195 | 20950 | 283709 | 250126 |
| 4 | DYRE- OG PLANTEFETT, -OLJE OG VOKS | 34172 | 17998 | 175416 | 163942 |
| 41 | DYREFETT OG -OLJER | 17752 | 11862 | 83199 | 90118 |
| 42 | PLANTEFETT OG -OLJER | 13632 | 4039 | 69530 | 49856 |
| 43 | BEARBEIDDE DYRE- OG PLANTEFETT, -OLJE OG VOKS | 2787 | 2097 | 22686 | 23969 |
| 5 | KJEMISKE PRODUKTER, I.E.N. | 765830 | 724574 | 5948314 | 6489551 |
| 51 | ORGANISKE KJEMISKE PRODUKTER | 120844 | 84649 | 813696 | 819199 |
| 52 | UORGANISKE KJEMISKE PRODUKTER | 103842 | 55145 | 661065 | 688311 |
| 53 | FARGE- OG GARVESTOFFER | 53033 | 61973 | 438432 | 529077 |
| 54 | MEDISINSKE OG FARMASØYTISKE PRODUKTER | 92921 | 85513 | 812490 | 876942 |
| 55 | FLYKTIGE OLJER, PARFYMESTOFFER, TOALETT-, RENGJØRINGS- OG PUSSEMIDL. | 70782 | 80251 | 589366 | 684072 |
| 56 | KUNSTGJØDSEL | 34494 | 27678 | 260690 | 261070 |
| 57 | SPRENGSTOFFER OG PYROTEKNISKE ARTIKLER | 7249 | 11738 | 84470 | 90699 |
| 58 | PLASTRÅSTOFFER OG -HALVFABRIKATA | 187815 | 223409 | 1480970 | 1714693 |
| 59 | KJEMISKE PRODUKTER, I.E.N. | 94851 | 94217 | 807136 | 825488 |
| 6 | BEARBEIDDE VARER GRUPPERT HOVEDSAKELIG ETTER MATERIALE | 1769762 | 1976882 | 14975252 | 17414860 |
| 61 | LÅR, LÅRVARER OG BEREDTE PELSSKINN | 23701 | 26645 | 231989 | 258505 |
| 62 | GUMMIVARER | 93606 | 116201 | 772625 | 1023020 |
| 63 | VARER AV TRE OG KORK, UNNTATT MØBLER | 101048 | 114928 | 778612 | 977414 |
| 64 | PAPIR OG PAPP OG VARER DERAV | 211755 | 245805 | 1764997 | 1986058 |
| 65 | TEKSTILGARN, TEKSTILSTOFFER OG TEKSTILVARER | 261526 | 279694 | 2057930 | 2370849 |
| 66 | VARER AV IKKE-METALLISKE MINERALER | 167449 | 208961 | 1257937 | 1644710 |
| 67 | JERN OG STÅL | 391545 | 428664 | 3297462 | 3820413 |
| 68 | METALLER, UNNTATT JERN OG STÅL | 175948 | 167726 | 1427890 | 1476871 |
| 69 | VARER AV METALLER, I.E.N. | 343183 | 388258 | 3385810 | 3857019 |
| 7 | MASKINER OG TRANSPORTMIDLER | 3438862 | 4194792 | 30687082 | 40207056 |
| 71 | KRAFTMASKINER OG -UTSTYR | 171895 | 161204 | 1494240 | 1681441 |
| 72 | MASKINER FOR SPESIELLE INDUSTRIER | 463934 | 707974 | 4133215 | 5586411 |
| 73 | METALLBEARBEIDINGSMASKINER | 55248 | 88407 | 432723 | 650280 |
| 74 | ANDRE INDUSTRIEMASKINER OG -UTSTYR, I.E.N. | 467118 | 544420 | 4279512 | 5187276 |
| 75 | KONTORMASKINER OG AUTOMATISK DATABEHANDLINGSUTSTYR | 447277 | 395323 | 3558774 | 4164535 |
| 76 | TELEKOMMUNIKASJONSAPPARATER OG UTSTYR FOR OPPTAK OG GJENG. AV LYD | 244269 | 305805 | 2200153 | 2816509 |
| 77 | ELEKTRISKE MASKINER, APPARATER OG DELER, I.E.N. | 465315 | 572856 | 4042222 | 5060760 |
| 78 | KJØRETØYER FOR VEG | 884056 | 1072383 | 7202095 | 10498952 |
| 79 | ANDRE TRANSPORTMIDLER INKL. SKIP | 239751 | 346420 | 3344146 | 4560892 |
| | SKIP OG BÅTER 100 BR. T. OG OVER | 166458 | 79446 | 2404139 | 1379369 |
| | NYBYGDE | 127633 | - | 1963431 | 1002800 |
| | ELDRE | 38825 | 79446 | 440708 | 376569 |
| | OLJEPLATTFORMER | - | - | - | 1082410 |
| 8 | FORSKJELLIGE FERDIGE VARER | 1750155 | 2163514 | 12438245 | 15484481 |
| 81 | SANITAR-, VARME- OG LYSUTSTYR, I.E.N. | 39389 | 47846 | 291979 | 380267 |
| 82 | MØBLER OG DELER | 159722 | 204836 | 1554670 | 2166483 |
| 83 | REISEEFFEKTER, VESKER O.L. | 25355 | 29594 | 201863 | 245751 |
| 84 | KLÅR OG TILBEHØR TIL KLÅR | 681932 | 941383 | 4013731 | 5158934 |
| 85 | FOTTØY | 151444 | 167395 | 931691 | 1013783 |
| 86 | VITENSKAPELIGE OG TEKNISKE INSTRUMENTER OG APPARATER, I.E.N. | 166105 | 158765 | 1469474 | 1451515 |
| 88 | FOTOGRAFISKE OG OPTISKE ARTIKLER, I.E.N.; UR | 93214 | 104061 | 799247 | 962870 |
| 89 | FORSKJELLIGE FERDIGE VARER, I.E.N. | 432995 | 509634 | 3175590 | 3923057 |
| 9 | VARER OG TRANSAKSJONER, IKKE GRUPPERT ANDRE STEDER I SITC | 17384 | 16668 | 326593 | 428627 |
| I ALT | | 10351373 | 10650249 | 83724617 | 97408412 |

1) JULI 2) JANUAR-JULI

TABELL 6. UTFØRSEL, VARESEKTORER OG HOVEDGRUPPER ETTER SITC.
EXPORTS BY SECTIONS AND DIVISIONS OF THE SITC.

| VARESEKTORER OG HOVEDGRUPPER. | AUGUST | | JANUAR - AUGUST | |
|--|-----------------------|-----------------------|------------------------|------------------------|
| | 1985 | 1986 | 1985 | 1986 |
| | 1000 KR. | 1000 KR. | 1000 KR. | 1000 KR. |
| 0 MATVARER OG LEVENDE DYR | 669028 | 683177 | 5759534 | 6045199 |
| 00 LEVENDE DYR | 138 | 83 | 1944 | 1186 |
| 01 KJØTT OG KJØTTVARER | 19761 | 947 | 84095 | 22030 |
| 02 MEIERIVARER OG EGG | 41242 | 45146 | 257071 | 245982 |
| 03 FISK, KREPSDYR OG BLØTDYR OG VARER DERAV | 504774 | 542730 | 4568208 | 5109721 |
| 04 KORN OG KORNVARER | 7546 | 7876 | 74113 | 64851 |
| 05 FRUKT OG GRØNNSAKER | 2852 | 2179 | 30404 | 25924 |
| 06 SUKKER, SUKKERVARER OG HONNING | 1282 | 1979 | 16092 | 17726 |
| 07 KAFFE, TE, KAKAO, KRYDDERIER OG VARER DERAV | 6486 | 6127 | 40563 | 55250 |
| 08 FORSTOFFER FOR DYR, UNNTATT UMALT KORN | 74054 | 65406 | 605651 | 419596 |
| 09 FORSKJELLIGE MATVARER | 10894 | 10703 | 81394 | 82934 |
| 1 DRIKKEVARER OG TOBAKK | 7284 | 7879 | 65934 | 72377 |
| 11 DRIKKEVARER | 2096 | 2883 | 25064 | 30594 |
| 12 TOBAKK OG TOBAKKSVARER | 5188 | 4996 | 40870 | 41783 |
| 2 RÅVARER, IKKE SPISELIGE, UNNTATT BRENSLSSTOFFER | 368209 | 263991 | 3583317 | 3205571 |
| 21 HUDER OG SKINN, RÅ | 18964 | 12486 | 503424 | 379250 |
| 22 OLJEFRØ OG OLJEHOLDIGE FRUKTER | 847 | - | 963 | 60 |
| 23 RAGUMMI, OGSÅ SYNTETISK OG REGENERERT | 761 | 14 | 5449 | 1385 |
| 24 TØMMER, IRELAST OG KORK | 32205 | 36156 | 330026 | 288551 |
| 25 PAPIRMASSE OG PAPIRAV FALL | 136555 | 114125 | 1219018 | 1079589 |
| 26 TEKSTILFIBRER, UNNTATT ULLTOPS, OG AVFALL DERAV | 3237 | 1612 | 34491 | 30315 |
| 27 RÅ GJØDNINGSTOFFER OG RÅ MINERALER, I.E.N. | 39856 | 42187 | 382604 | 399616 |
| 28 MALMER OG AVFALL AV METALL | 123910 | 47315 | 1038133 | 953988 |
| 29 ANIMALSKE OG VEGETABILSKE RÅVARER, I.E.N. | 11873 | 10097 | 69208 | 72817 |
| 3 BRENSLSSTOFFER, SMØREOLJER, ELEKTRISK STRØM M.V. | 7165052 ¹⁾ | 4311093 ¹⁾ | 61226127 ²⁾ | 39293725 ²⁾ |
| 32 KULL, KOKS OG BRIKETTER | 12143 | 4242 | 110946 | 81745 |
| 33 MINERALOLJE OG MINERALOLJEPRODUKTER | 5148809 | 2237617 | 40263741 | 20393922 |
| RÅOLJE | 4725973 | 1926933 | 36580383 | 18267202 |
| 34 GASS | 1971930 | 2046184 | 20238883 | 18693971 |
| 35 ELEKTRISK STRØM | 32169 | 23049 | 612556 | 124088 |
| 4 DYRE- OG PLANTEFETT, -OLJE OG VOKS | 63341 | 20678 | 509285 | 252300 |
| 41 DYREFETT OG -OLJER | 42445 | 10519 | 254846 | 81692 |
| 42 PLANTEFETT OG -OLJER | 1203 | 513 | 30116 | 17758 |
| 43 BEARBEIDDE DYRE- OG PLANTEFETT, -OLJE OG VOKS | 19693 | 9645 | 224322 | 152849 |
| 5 KJEMISKE PRODUKTER, I.E.N. | 800360 | 678059 | 6672382 | 6219327 |
| 51 ORGANISKE KJEMISKE PRODUKTER | 106514 | 89797 | 860037 | 753200 |
| 52 UORGANISKE KJEMISKE PRODUKTER | 163096 | 109547 | 1399919 | 1130811 |
| 53 FARVE- OG GARVESTOFFER | 44182 | 46969 | 348330 | 404815 |
| 54 MEDISINSKE OG FARMASØYTISKE PRODUKTER | 23684 | 37706 | 229374 | 304374 |
| 55 FLYKTIGE OLJER, PARFYMESTOFFER, TOALETT-, RENGJØRINGS- OG PUSSEMIDL. | 17536 | 25878 | 189141 | 160690 |
| 56 KUNSTGJØDSEL | 159115 | 110121 | 1435255 | 1232282 |
| 57 SPRENGSTOFFER OG PYROTEKNISKE ARTIKLER | 10325 | 8587 | 98573 | 81805 |
| 58 PLASTRÅSTOFFER OG -HALVFABRIKATA | 236392 | 211594 | 1746189 | 1767562 |
| 59 KJEMISKE PRODUKTER, I.E.N. | 39517 | 37860 | 365565 | 383789 |
| 6 BEARBEIDDE VARER GRUPPERT HOVEDSAKELIG ETTER MATERIALE | 2084339 | 1714138 | 18112249 | 15843707 |
| 61 LÆR, LÆRVARER OG BEREDTE PELSSKINN | 9845 | 10151 | 99664 | 104210 |
| 62 GUMMIVARER | 24726 | 35853 | 188139 | 211095 |
| 63 VARER AV TRE OG KORK, UNNTATT MØBLER | 17935 | 18132 | 151846 | 151768 |
| 64 PAPIR OG PAPP OG VARER DERAV | 424782 | 330280 | 3385327 | 3205242 |
| 65 TEKSTILGARN, TEKSTILSTOFFER OG TEKSTILVARER | 60074 | 54713 | 481332 | 508738 |
| 66 VARER AV IKKE-METALLISKE MINERALER | 32094 | 32552 | 319425 | 304377 |
| 67 JERN OG STÅL | 402595 | 380414 | 3667290 | 2864537 |
| 68 METALLER, UNNTATT JERN OG STÅL | 987064 | 738716 | 8829166 | 7516526 |
| 69 VARER AV METALLER, I.E.N. | 125224 | 113327 | 990062 | 977213 |
| 7 MASKINER OG TRANSPORTMIDLER | 1451810 | 1737288 | 12670304 | 14100300 |
| 71 KRAFTMASKINER OG -UTSTYR | 101508 | 49656 | 627836 | 527812 |
| 72 MASKINER FOR SPEIELLE INDUSTRIER | 169923 | 114336 | 1532953 | 1346846 |
| 73 METALLBEARBEIDINGSMASKINER | 5029 | 4532 | 50054 | 59932 |
| 74 ANDRE INDUSTRIEMASKINER OG -UTSTYR, I.E.N. | 135386 | 139247 | 1525934 | 1464840 |
| 75 KONTORMASKINER OG AUTOMATISK DATABEHANDLINGSUTSTYR | 131084 | 130628 | 931376 | 1079093 |
| 76 TELEKOMMUNIKASJONSAPPARATER OG UTSTYR FOR OPPTAK OG GJENG. AV LYD .. | 59588 | 67264 | 573807 | 718042 |
| 77 ELEKTRISKE MASKINER, APPARATER OG DELER, I.E.N. | 115301 | 128853 | 967595 | 1070364 |
| 78 KJØRETØYER FOR VEG | 122962 | 120644 | 989972 | 1025162 |
| 79 ANDRE TRANSPORTMIDLER INKL. SKIP | 611030 | 982127 | 5470779 | 6808209 |
| SKIP OG BÅTER 100 BR. T. OG OVER | 597677 | 972559 | 5222616 | 6203619 |
| NYBYGDE | - | 54900 | 622037 | 751802 |
| ELDRE | 597677 | 917659 | 4600579 | 5451817 |
| OLJEPLATTFORMER | - | - | - | 308011 |
| 8 FORSKJELLIGE FERDIGE VARER | 257783 | 255698 | 2270768 | 2366449 |
| 81 SANITÆR-, VARME- OG LYSUTSTYR, I.E.N. | 15327 | 15599 | 114600 | 134193 |
| 82 MØBLER OG DELER | 42414 | 36909 | 460440 | 479110 |
| 83 REISEEFFEKTER, VESKER O.L. | 1804 | 2228 | 22052 | 23288 |
| 84 KLAR OG TILBEHØR TIL KLAR | 31481 | 32876 | 251454 | 229823 |
| 85 FOTTØY | 4316 | 6174 | 27907 | 36930 |
| 87 VITENSKAPELIGE OG TEKNISKE INSTRUMENTER OG APPARATER, I.E.N. | 74683 | 72851 | 708040 | 716334 |
| 88 FOTOGRAFISKE OG OPTISKE ARTIKLER, I.E.N.; UR | 5572 | 5260 | 33373 | 40494 |
| 89 FORSKJELLIGE FERDIGE VARER, I.E.N. | 82186 | 83802 | 652902 | 706277 |
| 9 VARER OG TRANSAKSJONER, IKKE GRUPPERT ANDRE STEDER I SITC | 30670 | 10575 | 260439 | 210486 |
| I ALT | 12897875 | 9682575 | 111130341 | 87609442 |

1) JULI 2) JANUAR-JULI

TABELL 7. I N N F Ø R S E L O G U T F Ø R S E L . G R U P P E R E T T E R S I T C .

IMPORTS AND EXPORTS BY GROUPS OF THE SITC .

| GRUPPER | INNFORSEL. IMPORTS | | | | UTFORSEL. EXPORTS | | | |
|--|--------------------|----------|-------------|----------|-------------------|----------|-------------|----------|
| | JANUAR 1985 | | AUGUST 1986 | | JANUAR 1985 | | AUGUST 1986 | |
| | TONN | 1000 KR. | TONN | 1000 KR. | TONN | 1000 KR. | TONN | 1000 KR. |
| 001 LEVENDE DYR.....STK. | 650 | 11214 | 1572 | 21396 | 82 | 1944 | 526 | 1186 |
| 011 KJØTT, FERSKT, KJØLT ELLER FRYST..... | 3567 | 59608 | 6830 | 104685 | 5722 | 77543 | 627 | 15343 |
| 012 KJØTT, SALTET, I SALTLAKE, TØRKET ELLER RØYKT..... | 264 | 5299 | 250 | 5050 | 3 | 39 | 1 | 34 |
| 014 KJØTHERMETISK O.A.KJØTTVARER;FISKEEKSTRAKT..... | 323 | 9882 | 312 | 8483 | 384 | 6513 | 331 | 6654 |
| 022 MJØLK OG FLØTE..... | 84 | 760 | 123 | 2193 | 533 | 2434 | 170 | 774 |
| 023 SMØR..... | 3 | 47 | 7 | 93 | 1496 | 14864 | 2429 | 14726 |
| 024 OST OG OSTEMASSE..... | 1278 | 38698 | 1259 | 45598 | 11360 | 235720 | 12240 | 225912 |
| 025 EGG..... | 239 | 2044 | 625 | 3992 | 942 | 4052 | 657 | 4569 |
| 034 FISK, FERSK, KJØLT ELLER FRYST..... | 27742 | 99528 | 16095 | 79604 | 173159 | 2205034 | 207791 | 2513255 |
| 035 FISK, SALTET, I SALTLAKE, TØRKET ELLER RØYKT..... | 991 | 11842 | 2608 | 46797 | 55914 | 1039952 | 57055 | 1317888 |
| 036 KREPSDYR OG BLØTDYR..... | 14200 | 112280 | 9043 | 117206 | 9276 | 200143 | 9070 | 221074 |
| 037 FISK, KREPSDYR OG BLØTDYR, TILBEREDT ELLER KONSERVERT, I.E.N..... | 2614 | 59336 | 2931 | 73914 | 59499 | 1123080 | 32680 | 1057504 |
| 041 HVETE, UMALT..... | 112111 | 157207 | 171411 | 171134 | 116 | 301 | 1 | 6 |
| 042 RIS..... | 5920 | 27968 | 6060 | 22292 | 9 | 70 | 22 | 116 |
| 043 BYGG, UMALT..... | 6281 | 7417 | 1266 | 2888 | - | - | - | - |
| 044 MAIS, UMALT..... | 4010 | 9146 | 1055 | 6747 | - | - | 3 | 29 |
| 045 ANNET KORN, UMALT..... | 23520 | 25314 | 37154 | 32583 | 10 | 21 | 1 | 5 |
| 046 HVETEMJØL OG BLANDINGSMJØL AV HVETE OG RUG..... | 333 | 1074 | 832 | 2355 | 76 | 267 | 37 | 122 |
| 047 ANNET MJØL..... | 313 | 1199 | 296 | 1212 | 9 | 60 | 59 | 207 |
| 048 KORNSAKER OG VARER AV MJØL ELLER STIVELSE AV FRUKT ELLER GRØNNSAKER..... | 40154 | 274053 | 47897 | 320516 | 5068 | 73393 | 4628 | 64366 |
| 054 GRØNNSAKER, FRISKE, KJØLTE, FRYSTE ELLER MIDL. KONSERVET; RØTTER, KNOLLER OG GRØNNSAKPROD. I.E.N., FRISKE ELLER TØRKEDE..... | 23517 | 199779 | 67005 | 297937 | 2210 | 3357 | 237 | 1051 |
| 056 GRØNNSAKER, RØTTER OG KNOLLER, TILBEREDEDTE ELLER KONSERVET, I.E.N..... | 10622 | 99065 | 14697 | 111208 | 770 | 11521 | 949 | 12497 |
| 057 FRUKT OG NØTTER, FRISKE ELLER TØRKEDE..... | 133165 | 714418 | 143167 | 774595 | 1007 | 5060 | 165 | 2428 |
| 058 FRUKT, TILBEREDT ELLER KONSERVET..... | 26888 | 242186 | 31650 | 228650 | 956 | 10466 | 1041 | 9949 |
| 061 SUKKER OG HONNING..... | 134051 | 225687 | 155000 | 222859 | 219 | 4062 | 176 | 1914 |
| 062 SUKKERTØY OG ANDRE SUKKERVARER..... | 6880 | 119281 | 7241 | 137233 | 623 | 12031 | 729 | 15812 |
| 071 KAFFE OG KAFFEERSTATNINGER..... | 27976 | 785139 | 30244 | 1117524 | 63 | 2827 | 324 | 10797 |
| 072 KAKAO..... | 5531 | 142298 | 4453 | 121485 | 95 | 1494 | 66 | 973 |
| 073 SJOKOLADE O. A. NÆRINGSMIDL. SOM INNEH. KAKAO..... | 6741 | 161689 | 6754 | 171063 | 1495 | 35876 | 1521 | 41106 |
| 074 TE OG MATE..... | 615 | 46777 | 576 | 42900 | 1 | 51 | 6 | 1994 |
| 075 KRYDDERIER..... | 663 | 16870 | 763 | 20994 | 18 | 315 | 32 | 380 |
| 081 FORSTOFFER FOR DYR, UNNTATT KORN..... | 109528 | 215225 | 124712 | 252844 | 221722 | 605651 | 163414 | 419596 |
| 091 MARGARIN OG MATFETT..... | 416 | 2750 | 221 | 1258 | 5122 | 42218 | 4383 | 33427 |
| 098 TILBEREDEDTE MATVARER I.E.N..... | 13728 | 271670 | 15088 | 301519 | 2191 | 39176 | 2601 | 49507 |
| 111 ALKOHOLFRIE DRIKKEVARER I.E.N..... | .. | 25267 | .. | 46536 | .. | 7153 | .. | 10573 |
| 112 ALKOHOLHOLDIGE DRIKKEVARER.....1000 L. | 23837 | 256615 | 18234 | 215647 | 2264 | 17911 | 2244 | 20021 |
| 121 TOBAKK, UBEARBEIDD, HERUNDER AVFALL..... | 3353 | 123794 | 2771 | 93841 | 25 | 557 | 335 | 1277 |
| 122 TOBAKK, BEARBEIDD..... | 1429 | 139140 | 1597 | 168532 | 525 | 40313 | 477 | 40516 |
| 211 HUDER OG SKINN, UNNTATT PELSSKINN, UBEREDEDTE..... | 1753 | 29058 | 2027 | 28369 | 5082 | 82990 | 5572 | 92043 |
| 212 PELSSKINN, UBEREDEDTE.....1000 STK. | 149 | 50984 | 201 | 109574 | 855 | 420434 | 706 | 287207 |
| 222 OLJEHOLDIGE FRØ OG FRUKTER TIL UTVINNING AV BLØTE OLJER..... | 218179 | 495798 | 196545 | 326093 | 102 | 912 | 26 | 55 |
| 223 OLJEHOLDIGE FRØ OG FRUKTER TIL UTVINNING AV ANDRE OLJER..... | 6999 | 37915 | 7016 | 16765 | 7 | 50 | 0 | 6 |
| 232 NATURLIG GUMMILATEX OG NATURGUMMI..... | 2012 | 15433 | 2365 | 14089 | 0 | 3 | 0 | 7 |
| 233 SYNTETISK GUMMILATEX; SYNTETISK GUMMI OG REGENERERT GUMMI; AVFALL OG SKRAP..... | 6075 | 52925 | 6438 | 64681 | 522 | 5446 | 133 | 1378 |
| 244 KORK, UBEARBEIDD OG KORKAVFALL..... | 0 | 162 | 26 | 364 | 0 | 4 | 0 | 5 |
| 245 VED TIL BRENSEL; TREKULL..... | .. | 26321 | .. | 18436 | .. | 307 | .. | 220 |
| 246 KUBB OG CELLULOSETØMMER.....KUB.M. F.MAL | 943866 | 287600 | 1211941 | 405789 | 232964 | 42808 | 278953 | 46853 |
| 247 ANNET RUNDT OG RATT TILSK. TØMMER, KUB.M. F.M. | 89899 | 37926 | 136774 | 54389 | 156698 | 59121 | 154189 | 58827 |
| 248 SKRÅET EL. HØVL, TRELAST; JERNB.SVILLER AV TRE..... | .. | 604960 | .. | 792338 | .. | 227786 | .. | 182647 |
| 251 PAPIRNASSE OG PAPIRAVFALL..... | 100291 | 279920 | 89730 | 231068 | 439228 | 1219018 | 402030 | 1079589 |
| 261 NATURSILKE..... | 3 | 59 | 0 | 2 | - | - | - | - |
| 263 BOMULL..... | 3064 | 39482 | 2411 | 25616 | 121 | 549 | 46 | 289 |
| 264 JUTE OG ANDRE TEKSTILFIBRER AV BAST, I.E.N..... | 45 | 363 | 53 | 237 | 39 | 521 | 61 | 674 |
| 265 VEGETABILISKE TEKSTILFIBRER, UNNTATT AV BOMULL OG JUTE..... | 37 | 744 | 35 | 550 | 0 | 2 | 0 | 2 |
| 266 SYNTETISKE TEKSTILFIBRER FOR SPINNING..... | 2837 | 40344 | 2785 | 40136 | 22 | 249 | 8 | 52 |
| 267 KUNSTIGE TEKSTILFIBRER FOR SPINNING, AVFALL AV SYNTETISKE OG KUNSTIGE TEKSTILFIBRER..... | 1881 | 19888 | 1801 | 20051 | 89 | 1150 | 108 | 1215 |
| 268 ULL OG ANDRE DYREHAR..... | 608 | 17151 | 572 | 15614 | 1827 | 28621 | 1932 | 25186 |
| 269 BRUKTE KLÆR OG ANDRE BRUKTE TEKSTILV.; FILLER..... | 794 | 6319 | 650 | 5409 | 607 | 3400 | 591 | 2897 |
| 271 RA GJØDNINGSSTOFFER..... | 297724 | 138277 | 305012 | 115924 | 6 | 160 | 1 | 27 |
| 273 STEIN, SAND OG GRUS..... | 533690 | 99808 | 471093 | 90105 | 2365648 | 198852 | 2764531 | 225939 |
| 274 SVOVEL OG URØSTET SVOVELKIS..... | 2929 | 5123 | 4489 | 4042 | 123094 | 16635 | 121718 | 16094 |
| 277 NATURLIGE SLIPESTOFFER, HERU. INDUSTRIDIAM..... | .. | 3223 | .. | 4116 | .. | 56 | .. | 90 |
| 278 ANDRE RA MINERALER..... | 1181160 | 378879 | 1150115 | 366020 | 453348 | 166901 | 432916 | 157471 |
| 281 JERNMALM OG KONSENTRATER..... | 222443 | 31654 | 11744 | 3787 | 1533193 | 265107 | 1732148 | 280949 |
| 282 AVFALL OG SKRAP AV JERN ELLER STÅL..... | 9028 | 8231 | 3982 | 3790 | 6096 | 16214 | 4778 | 10648 |
| 286 MALMER OG KONSENTRATER AV URAN OG TORIUM..... | .. | - | .. | - | .. | - | .. | - |
| 287 MALMER OG KONSENTRATER AV UEDLE METALLER I.E.N..... | 1633590 | 3296484 | 1678436 | 2260713 | 525823 | 265842 | 575106 | 308865 |
| 288 AVFALL OG SKRAP AV IKKE-JERNH. UEDLE METALLER..... | 195958 | 118442 | 199140 | 95315 | 37197 | 478773 | 42381 | 344670 |
| 289 MALMER OG KONSENTRATER AV EDLE METALLER, SAMT AVFALL, SKRAP OG OPPSOP (UNNTATT GULL)..... | .. | 15341 | .. | 22309 | .. | 12197 | .. | 8856 |
| 291 ANIMALISKE RAVARER, I.E.N..... | 8572 | 37893 | 15385 | 45774 | 55240 | 52559 | 59167 | 52993 |
| 292 VEGETABILISKE RAVARER, I.E.N..... | 8986 | 235254 | 10156 | 285556 | 2121 | 16649 | 3059 | 19824 |
| 322 KULL, BRUNKULL OG TORV..... | 622702 | 401054 | 574148 | 330584 | 110217 | 60676 | 25078 | 20778 |
| 323 BRIKETTER; KOKS AV STEINKULL, BRUNKULL ELLER TORV; RETORTEKULL..... | 487924 | 373584 | 409833 | 337826 | 69841 | 50271 | 74783 | 60967 |
| 333 MINERALOLJE, RA..... | 1092427 | 2040243 | 1818978 | 1630843 | 20663504 | 36580383 | 22145787 | 1826702 |
| 334 MINERALOLJEPRODUKTER, KAFFINERTE..... | .. | 3411181 | .. | 2506023 | .. | 3503561 | .. | 2010498 |
| 335 RESTSTOFFER AV MINERALOLJEPROD. OG LIKN. I.E.N..... | 464717 | 640925 | 476371 | 493565 | 121173 | 179797 | 112625 | 116221 |
| 361 GASS, NATURLIG OG TILVIRKET..... | .. | 909691 | .. | 810721 | .. | 20238883 | .. | 18693971 |
| 351 ELEKTRISK STRØM.....MWH. | 1840062 | 283709 | 2238630 | 250126 | 3278732 | 612556 | 1019367 | 124088 |
| 411 DYREFETT OG OLJER..... | 23456 | 83199 | 40471 | 90118 | 67635 | 254846 | 21395 | 81692 |
| 423 BLØTE PLANTEOLJER, RA, RENSEDE, EL. RAFFINERTE..... | 1945 | 15336 | 1971 | 12627 | 4530 | 28495 | 4746 | 16723 |
| 424 ANDRE PLANTEOLJER, RA, RENSEDE, EL. RAFFINERTE..... | 6653 | 54192 | 7783 | 37229 | 150 | 1621 | 249 | 1035 |
| 431 BEARBEIDTE DYRE- OG PLANTEFETT, -OLJE OG VOKS..... | 1995 | 22686 | 3223 | 23969 | 45295 | 224322 | 36077 | 152849 |
| 511 HYDROKARBONER OG HALOGENDERIVATER DERAV..... | 42698 | 191030 | 52713 | 179917 | 207215 | 580008 | 181130 | 475930 |

TABELL 7.FORTS. INNFORSEL OG UTFORSEL. GRUPPER ETTER SITC.

| GRUPPER | INNFØRSEL | | | | UTFØRSEL | | | |
|---|-------------|----------|-------------|----------|-------------|----------|-------------|----------|
| | JANUAR 1985 | | AUGUST 1986 | | JANUAR 1985 | | AUGUST 1986 | |
| | TONN | 1000 KR. | TONN | 1000 KR. | TONN | 1000 KR. | TONN | 1000 KR. |
| 512 ALKOHOLER, FENOLER, FENOLALKOHOLER OG DERES HALOGEN-, SULFO-, NITRO- OG NITROSODERIVATER. | .. | 167939 | .. | 165581 | .. | 33511 | .. | 22558 |
| 513 KARBOKSYLSYRER OG DERIVATER DERAV. | 47378 | 224855 | 46843 | 216308 | 7310 | 46723 | 7007 | 41386 |
| 514 FORBIND. MED NITROGENH. FUNKSJONELLE GRUPPER. | 6244 | 106178 | 5979 | 122156 | 7604 | 155394 | 8672 | 162616 |
| 515 METALLORG. OG IKKE-METALLORG. FORBINDELSER. | 2750 | 62016 | 3792 | 74314 | 20 | 1363 | 71 | 1671 |
| 516 ANDRE ORGANISKE KJEMIKALIER. | 7090 | 59678 | 7382 | 60923 | 805 | 43037 | 1094 | 49039 |
| 522 KJEM. GRUNNST., UORG. OKSYDER OG HALOGENSALTER | 176148 | 375703 | 225157 | 365236 | 51913 | 897145 | 472805 | 669137 |
| 523 ANDRE UORG. KJEMIKALIER; ORG. OG UORG. FORBINDELSER AV EDLE METALLER. | 127296 | 260199 | 138843 | 301344 | 162669 | 475962 | 134849 | 417577 |
| 524 RADIOAKTIVE STOFFER O.L. | 53 | 25163 | 68 | 21731 | 26 | 26812 | 36 | 44097 |
| 531 SYNTETISKE ORG. FARGESTOFFER, NATURLIG INDIGO OG SUBSTRATPIGMENTER. | 1979 | 83190 | 1717 | 110986 | 67 | 2859 | 247 | 4434 |
| 532 FARGE- OG GARVEEKSTRAKTER OG SYNT.GARVESTOFFER | 613 | 7467 | 600 | 7531 | 36 | 765 | 20 | 816 |
| 533 PIGMENTER, MALING, LAKK O.L. | .. | 347775 | .. | 410559 | .. | 344706 | .. | 399565 |
| 541 MEDISINSKE OG FARMASØYTISKE PRODUKTER. | 3621 | 812490 | 3992 | 876942 | 4030 | 229374 | 4459 | 304374 |
| 551 FLYKTIGE OLJER OG VELLUKTENDE STOFFER. | 299 | 28065 | 331 | 33388 | 120 | 2079 | 108 | 1809 |
| 553 PARFYMER, KOSMETIKK OG TOALETTPREPARATER. | 7523 | 296164 | 7756 | 349469 | 1106 | 21696 | 992 | 27172 |
| 554 SÅPE, RENSE- OG POLERMIDLER. | 33692 | 265137 | 35988 | 301216 | 24450 | 165367 | 20559 | 131710 |
| 562 KUNSTGJØDEL. | 264432 | 266690 | 251069 | 261070 | 1172770 | 1435255 | 1103441 | 1232282 |
| 572 SPRENGSTOFFER OG PYROTEKNISKE ARTIKLER. | 849 | 84470 | 1199 | 90699 | 1316 | 98573 | 883 | 81805 |
| 582 KONDENSASJONS-, POLYKONDENSASJONS- OG POLYADDISJONSPRODUKTER. | 22702 | 345817 | 25552 | 428360 | 40075 | 329766 | 35447 | 318684 |
| 583 POLYMERISASJONS- OG KOPOLYMERISASJONSPRODUKTER | 109179 | 1043999 | 117769 | 1178139 | 214721 | 1275650 | 221466 | 1296808 |
| 584 REGENERERT CELLULOSE. | 1921 | 55398 | 1855 | 59280 | 1138 | 22219 | 997 | 19665 |
| 585 ANDRE KUNSTHARPIKSER OG PLASTMATERIALER. | 2015 | 35756 | 3637 | 48915 | : | : | : | : |
| 591 DESINFEKSJONSMIDLER, INSEKT-, SOPP- OG UGRASDREPENDE MIDLER. | 3760 | 120913 | 3723 | 131622 | 1351 | 19560 | 777 | 13956 |
| 592 STIVELSE, INULIN OG GLUTEN AV HVETE, ALBUMINER OG KLEBEMIDLER. | 15613 | 110456 | 18490 | 125860 | 1211 | 16460 | 1534 | 19103 |
| 598 DIVERSE KJEMISKE PRODUKTER, I.E.N. | 85022 | 575768 | 77548 | 568006 | 196813 | 329545 | 252493 | 350729 |
| 611 LÅR. | 993 | 161990 | 1083 | 191191 | 1642 | 73835 | 1773 | 77191 |
| 612 VARER AV LÅR ELLER KUNSTLÅR, I.E.N. | 453 | 35570 | 478 | 35650 | 20 | 1438 | 24 | 1686 |
| 613 PELSSKINN, GARVEDE ELLER BEREDTE. | 64 | 34429 | 60 | 31664 | 46 | 24390 | 75 | 25332 |
| 621 HALVFABRIKATER AV GUMMI. | 6515 | 147602 | 8246 | 199263 | 873 | 37849 | 832 | 38773 |
| 625 DEKK OG SLANGER AV GUMMI TIL ALLE SLAGS HJUL. | .. | 498763 | .. | 663498 | .. | 110981 | .. | 130548 |
| 628 GUMMIVARER, I.E.N. | 2593 | 126260 | 3334 | 160259 | 1234 | 39308 | 1307 | 41773 |
| 633 KORRVARER. | 631 | 19287 | 712 | 21383 | 2 | 81 | 17 | 672 |
| 634 FINER, KRYSSFINER, LAMINERTE PLATER, KUNSTIG TRE OG ANNET BEARBEIDD TRE, I.E.N. | .. | 310470 | .. | 372815 | .. | 55940 | .. | 55498 |
| 635 VARER AV TRE, I.E.N. | .. | 448855 | .. | 583216 | .. | 95825 | .. | 95596 |
| 641 PAPIR OG PAPP. | 175168 | 1050852 | 184524 | 1166303 | 904455 | 3184087 | 846468 | 3003055 |
| 642 VARER AV PAPIR OG PAPP. | 56734 | 714145 | 62408 | 819755 | 20676 | 201240 | 19622 | 202187 |
| 651 TEKSTILGARN OG TRÅD. | 8864 | 405587 | 8542 | 374658 | 3240 | 113774 | 4203 | 104666 |
| 652 VEVNADER AV BOMULL. | 3358 | 228210 | 3791 | 272455 | 895 | 54298 | 1010 | 68659 |
| 653 VEVNADER AV SYNTET. EL. KUNSTIGE TEKSTILFIBRER | 3322 | 227232 | 3721 | 284386 | 543 | 32614 | 652 | 38522 |
| 654 TEKSTILVEVNADER AV ANDRE MATERIALER ENN BOMULL, SYNTETISKE OG KUNSTIGE TEKSTILFIBRER. | 1314 | 69143 | 1108 | 73109 | 175 | 15901 | 167 | 17991 |
| 655 TRIKOTASJE I METERVARE. | 679 | 49503 | 769 | 61966 | 400 | 24094 | 343 | 21761 |
| 656 TYLL, BÅND, BLONDER, BRØDERIER O.L. | 268 | 31207 | 300 | 37083 | 52 | 3840 | 35 | 3100 |
| 657 SPESIELLE TEKSTILSTOFFER OG -ARTIKLER. | 7460 | 360225 | 8009 | 411213 | 4296 | 169280 | 4305 | 187467 |
| 658 ANDRE FÆRDIGE TEKSTILVARER, I.E.N. | .. | 319286 | .. | 401609 | .. | 54648 | .. | 53000 |
| 659 GOLVBELEGG M.V. | 15091 | 367538 | 17046 | 454371 | 674 | 12884 | 575 | 13573 |
| 661 KALK, SEMENT OG BYGNINGSMATERIALER, UNNTATT GLASS OG LEIRVARER. | 115578 | 74966 | 377417 | 155789 | 46362 | 35012 | 12761 | 35934 |
| 662 TEGLVERKSPRODUKTER O.L. | .. | 191272 | .. | 226869 | .. | 18281 | .. | 20352 |
| 663 MINERALSKE PRODUKTER I.E.N. | .. | 370228 | .. | 479503 | .. | 136925 | .. | 141119 |
| 664 GLASS. | 464605 | 305717 | 50801 | 408410 | 9776 | 90824 | 6823 | 68521 |
| 665 GLASSVARER. | 10957 | 137026 | 11306 | 153859 | 6542 | 16889 | 4747 | 14527 |
| 666 KERAMISKE PRODUKTER. | 5315 | 147704 | 6463 | 190951 | 415 | 17099 | 440 | 19427 |
| 667 PERLER, EDLE OG HALVEDLE STEINER, UBEARBEIDDE OG BEARBEIDDE. | 15371 | 31024 | 13876 | 29330 | 869 | 4395 | 1367 | 4447 |
| 671 RÅJERN, SPEILJERN, JERNSVAMP, PULV. JERN OG STÅL OG FERROLEGERINGER. | 7486 | 32530 | 6906 | 27718 | 553263 | 2273949 | 480727 | 1728612 |
| 672 BLOKKER O.A. PRIMÆRE FORMER AV JERN EL. STÅL. | 95960 | 193520 | 91741 | 202368 | 105576 | 162635 | 13859 | 21004 |
| 673 STENGER, VALSETRÅD, PROFILER (HERU. SPUNNVEGGJERN) AV JERN ELLER STÅL. | 147172 | 475510 | 184623 | 597479 | 238166 | 494930 | 196039 | 431605 |
| 674 UNIVERSALSÅL, PLATER AV JERN ELLER STÅL. | 352554 | 1277839 | 369154 | 1360688 | 119288 | 428004 | 96578 | 390228 |
| 675 BÅND AV JERN ELLER STÅL. | 21691 | 99826 | 21802 | 102879 | 7959 | 32208 | 11157 | 39819 |
| 676 SKINNER M.V. AV JERN ELLER STÅL. | 12427 | 55768 | 11686 | 56633 | 461 | 563 | 806 | 702 |
| 677 TRÅD AV JERN ELLER STÅL, UNNTATT VALSETRÅD. | 11914 | 73868 | 12540 | 77749 | 6049 | 33349 | 5960 | 25162 |
| 678 RØR OG -DELER AV JERN ELLER STÅL. | 125477 | 1059834 | 144811 | 1355977 | 41915 | 217116 | 36713 | 209884 |
| 679 STØPTE, SMIDDE ELLER PRESSEDE VARER AV JERN EL. STÅL, UBEARBEIDD, I.E.N. | 2230 | 28763 | 3079 | 38921 | 3166 | 24516 | 1913 | 17720 |
| 681 SØLV OG PLATINAMETALLER. | .. | 86963 | .. | 79548 | .. | 107163 | .. | 108091 |
| 682 KOPPER. | 20245 | 361781 | 21371 | 379922 | 24434 | 335291 | 22368 | 263138 |
| 683 NIKKEL. | 270 | 20552 | 277 | 22212 | 24713 | 1130140 | 24965 | 845034 |
| 684 ALUMINIUM. | 52894 | 795790 | 58467 | 879871 | 494357 | 5743420 | 495474 | 5066928 |
| 685 BLY. | 9546 | 41644 | 11197 | 51453 | 52 | 248 | 25 | 151 |
| 686 SINK. | 913 | 8998 | 935 | 7875 | 54608 | 443385 | 56690 | 303754 |
| 687 TINN. | 440 | 41851 | 479 | 27767 | 10 | 935 | 16 | 803 |
| 688 URAN OG TORIUM. | 0 | 25 | 0 | 3 | - | - | - | - |
| 689 ANDRE UEDLE METALLER UNNT. JERN OG STÅL. | 1793 | 50286 | 1357 | 28219 | : | 1068584 | : | 928628 |
| 691 KONSTRUKSJONER OG DELER DERAV, I.E.N., AV JERN STÅL ELLER ALUMINIUM. | 49034 | 1061045 | 72366 | 1164547 | 12401 | 208288 | 7644 | 191914 |
| 692 METALLBEHOLDERE FOR LAGRING OG TRANSPORT. | 8698 | 165144 | 9754 | 177032 | 3500 | 95760 | 4144 | 100527 |
| 693 TRÅDVARER, UNNT. ISOLERTE ELEKTR. LEDNINGER, AV UEDLE METALLER. | 18428 | 144905 | 25193 | 192334 | 8106 | 106907 | 6536 | 78528 |
| 694 SPIKER, SKRUEER, MUTTERE, BULTER, NAGLER O.L. AV JERN, STÅL OG KOPPER. | 10696 | 226569 | 12008 | 294726 | 2436 | 37683 | 2326 | 38118 |
| 695 HÅNDVERKTØY OG MASKINVERKTØY. | .. | 477952 | .. | 542761 | .. | 65094 | .. | 72419 |
| 696 KNIVER, SKJEER, GAFLER, SAKSER M.V. | 611 | 65614 | 738 | 83745 | 24 | 5933 | 35 | 7966 |
| 697 HUSHOLDNINGSARTIKLER AV UEDLE METALLER, I.E.N. | .. | 162892 | .. | 198527 | .. | 101366 | .. | 105222 |
| 699 ANDRE VARER AV UEDLE METALLER, I.E.N. | 51579 | 1081689 | 47309 | 1203346 | 15925 | 369011 | 15810 | 382516 |
| 711 DAMPKJELER. | .. | 23082 | .. | 23305 | .. | 14191 | .. | 7923 |
| 712 DAMPMASKINER. | .. | 5400 | .. | 3438 | .. | 2683 | .. | 229 |
| 713 STEMPELDREVNE FORBRENNINGSMOTORER. | .. | 592375 | .. | 625900 | .. | 223944 | .. | 217300 |
| 714 MASKINER OG MOTORER, IKKE ELEKTRISKE. | .. | 479428 | .. | 535944 | .. | 205996 | .. | 150708 |

TABELL 7. FORTS. INNFORSEL OG UTFORSEL, GRUPPER ETTER SITC.

| GRUPPER | INNFØRSEL | | | | UTFØRSEL | | | |
|--|----------------------|----------|-------------|----------|----------------------|----------|-------------|----------|
| | JANUAR - AUGUST 1985 | | AUGUST 1986 | | JANUAR - AUGUST 1985 | | AUGUST 1986 | |
| | TONN | 1000 KR. | TONN | 1000 KR. | TONN | 1000 KR. | TONN | 1000 KR. |
| 716 ROTERENDE ELEKTRISKE MASKINER OG APPARATER..... | .. | 287239 | .. | 376342 | .. | 130289 | .. | 89819 |
| 718 ANDRE KRAFTMASKINER..... | .. | 106716 | .. | 116511 | .. | 50734 | .. | 61833 |
| 721 LANDBRUKSMASKINER (UNNTATT TRAKTORER)..... | .. | 367237 | .. | 470645 | .. | 348136 | .. | 329632 |
| 722 TRAKTORER.....STK. | 8530 | 489755 | 10389 | 605971 | 13987 | 28339 | 6437 | 20511 |
| 723 ANLEGGSMASKINER OG UTSTYR..... | .. | 1453941 | .. | 2070018 | .. | 511072 | .. | 363266 |
| 724 MASKINER FOR TEKSTIL- OG LÆRINDUSTRIEN..... | .. | 135621 | .. | 191701 | .. | 50954 | .. | 29793 |
| 725 MASKINER FOR CELLULOSE- OG PAPIRINDUSTRIEN..... | .. | 132054 | .. | 344383 | .. | 127398 | .. | 92536 |
| 726 MASKINER FOR TRYKKING OG BOKBINDING..... | .. | 309432 | .. | 361746 | .. | 18280 | .. | 26669 |
| 727 MASKINER TIL NÆRINGSMIDDELINDUSTRIEN..... | .. | 177383 | .. | 271164 | .. | 76483 | .. | 97020 |
| 728 MASKINER OG UTSTYR FOR SPES. INDUSTRIER, I.E.N. | .. | 1067793 | .. | 1270782 | .. | 372290 | .. | 387419 |
| 736 VERKTØYMASK. FOR BEARB. AV METALL OG -KARBIDER | .. | 305749 | .. | 452439 | .. | 23833 | .. | 37345 |
| 737 METALLBEARBEIDINGSMASKINER..... | .. | 126975 | .. | 197841 | .. | 26220 | .. | 22588 |
| 741 VARME- OG KJØLEUTSTYR I.E.N..... | .. | 643181 | .. | 805543 | .. | 334340 | .. | 247813 |
| 742 PUMPER FOR VÆSKER OG VÆSKEELEVATORER..... | .. | 408586 | .. | 468328 | .. | 288895 | .. | 250706 |
| 743 ANDRE PUMPER OG KOMPRESSORER, VIFTER, SENTRI- FUGER, FILTERINGS OG RENSEAPPARATER..... | .. | 590946 | .. | 663589 | .. | 130088 | .. | 128024 |
| 744 MASKINER OG APP. FOR LØFTING, LASTING OG LOSS- ING (F.EKS. HEISER, TRUCKER, KRANER O.L.)..... | .. | 973008 | .. | 1138565 | .. | 488142 | .. | 522610 |
| 745 ANDRE IKKE-ELEK. MASK., APPARATER OG VERKTØY..... | .. | 506228 | .. | 669438 | .. | 114408 | .. | 116246 |
| 749 IKKE-ELEKTR. DELER OG TILBEH. TIL MASK. I.E.N. | 12842 | 1157563 | 14556 | 1441812 | 1930 | 170060 | 1989 | 199441 |
| 751 KONTORMASKINER.....STK. | 788587 | 410604 | 1073132 | 518984 | 10700 | 59236 | 11835 | 44068 |
| 752 AUTOMATISKE DATABEHANDLINGSMASKINER.....STK. | 189654 | 2170333 | 297814 | 2518356 | 51162 | 703839 | 58335 | 826562 |
| 759 DELER OG TILBEHØR TIL MASKINER UNDER GRUPPENE 751 OG 752..... | 1445 | 977838 | 1674 | 1127195 | 270 | 188301 | 408 | 208462 |
| 761 FJERNSYNSMOTTAKERE.....STK. | 106182 | 227997 | 136761 | 310361 | 3341 | 12129 | 4107 | 8283 |
| 762 RADIOMOTTAKERE.....STK. | 417971 | 193222 | 587135 | 262332 | 6491 | 6045 | 13823 | 8720 |
| 763 GRAMMOFONER, DIKTERAPPARATER O.A. APPARATER FOR OPPTAK OG GJENGIVELSE AV LYD.....STK. | 322088 | 260066 | 342723 | 382543 | 12039 | 35656 | 19198 | 46850 |
| 764 UTSTYR, DELER OG TILBEHØR I.E.N. TIL TELE- KOMMUNIKASJONSAPPARATER UNDER HOVEDGRUPPE 76. | .. | 1518867 | .. | 1861274 | .. | 519977 | .. | 654188 |
| 771 ELEKTRISKE KRAFTMASKINER OG DELER..... | .. | 211880 | .. | 263089 | .. | 116367 | .. | 136446 |
| 772 ELEKTRISKE APPARATER TIL Å SLUTTE, BRYTE, SIKRE ELLER FORBINDE ELEKTRISKE STRØMKRETSE | .. | 948580 | .. | 1183137 | .. | 207169 | .. | 234178 |
| 773 UTSTYR FOR OVERFØRING AV ELEKTRISITET..... | 11141 | 332859 | 13669 | 442593 | 5962 | 205556 | 4573 | 198793 |
| 774 ELEKTRISKE APPARATER TIL MEDISINSK BRUK..... | .. | 161866 | .. | 219189 | .. | 57869 | .. | 70344 |
| 775 ELEKTR. OG IKKE-ELEKTR. MASKINER, APPARATER OG UTSTYR TIL HUSHOLDNINGSBRUK..... | .. | 773430 | .. | 1070695 | .. | 227480 | .. | 255501 |
| 776 ELEKTRONRØR OG HALVLEDERKOMPONENTER..... | .. | 498892 | .. | 496239 | .. | 21399 | .. | 30073 |
| 778 ELEKTRISKE MASKINER OG APPARATER, I.E.N..... | .. | 1114716 | .. | 1385818 | .. | 131754 | .. | 145029 |
| 781 PERSONBILER OG STASJONSVOGNER.....STK. | 108897 | 3505936 | 139258 | 5418976 | 155 | 6907 | 5063 | 19505 |
| 782 VAREBILER, LASTEBILER OG SPESIALBILER.....STK. | 24921 | 1828513 | 30767 | 2577083 | 650 | 253756 | 10368 | 293815 |
| 783 MOTORKJØRETØYER I.E.N.....STK. | 1367 | 278205 | 899 | 2571137 | 12 | 3486 | 15 | 2900 |
| 784 DELER OG TILBEH. TIL MOTORKJØRETØYER UNDER VAREGRUPPENE 722, 781, 782 OG 783..... | .. | 846076 | .. | 1172204 | .. | 605582 | .. | 623057 |
| 785 MOTORSYKLER, SCOOTERE OG SYKLER..... | .. | 234491 | .. | 351239 | .. | 43693 | .. | 38969 |
| 786 TILHENGERE O.A. KJØRETØYER UTEN MOTOR, I.E.N..... | .. | 508874 | .. | 722313 | .. | 74548 | .. | 46916 |
| 791 RULLENDE MATERIELL TIL JERNBANER OG SPORVEIER..... | .. | 127338 | .. | 87960 | .. | 707 | .. | 4218 |
| 792 LUFFTARTØYER; TILBEHØR OG DELER..... | .. | 505957 | .. | 1397437 | .. | 33273 | .. | 58429 |
| 793 SKIP, BÅTER OG FLYTENDE MATERIELL..... | .. | 2660851 | .. | 3075494 | .. | 5436799 | .. | 6745562 |
| 812 SANITÆR-, VARME- OG LYSUTSTYR..... | 6457 | 291979 | 7493 | 380267 | 2239 | 114600 | 2335 | 134193 |
| 821 MØBLER OG DELER..... | .. | 1554670 | .. | 2166483 | .. | 460440 | .. | 479110 |
| 831 REISEEFFEKTER, VESKER O.L.....STK. | 57434261 | 201863 | 65196246 | 247571 | 59374519 | 22052 | 62363300 | 23288 |
| 842 YTTERTØY AV TEKSTILSTOFF, UNNT. TRIKOTASJE, FOR MENN OG GUTTER.....STK. | 7041705 | 715531 | 7691841 | 843398 | 484186 | 64052 | 282217 | 47743 |
| 843 YTTERTØY AV TEKSTILSTOFF, UNNT. TRIKOTASJE, FOR KVINNER, PIKER OG SMÅBARN.....STK. | 14723388 | 1394646 | 17009412 | 1723300 | 686319 | 65316 | 432669 | 45897 |
| 844 UNDERTØY AV TEKSTILSTOFF UNNT. TRIKOTASJE.....STK. | 4554323 | 162156 | .. | 263211 | 74471 | 4060 | .. | 4513 |
| 845 YTTERTØY OG ANDRE VARER AV TRIKOTASJE UNNTATT ELASTIKKTRIKOTASJE OG GUMMIERT TRIKOT.....STK. | 14019140 | 903336 | 17069957 | 1176885 | 470869 | 52250 | 483402 | 54546 |
| 846 UNDERTØY AV TRIKOTASJE.....STK. | .. | 361711 | 36833951 | 422444 | .. | 19987 | 828747 | 27065 |
| 847 TILBEHØR TIL KLÆR AV TEKSTILSTOFF I.E.N..... | .. | 181130 | .. | 201930 | .. | 25576 | .. | 24874 |
| 848 UTSTYR OG TILBEH. TIL KLÆR AV ANDRE MATERIALER ENN TEKSTILSTOFF, HODEPLAGG AV ALLE TYPER..... | .. | 295222 | .. | 527765 | .. | 20213 | .. | 25183 |
| 851 FOTTØY..... | .. | 931691 | .. | 1013783 | .. | 27907 | .. | 36930 |
| 871 OPTISKE INSTRUMENTER OG APPARATER..... | 190 | 73403 | .. | 85675 | 24 | 12049 | .. | 10966 |
| 872 MEDISINSKE INSTRUMENTER OG APPARATER I.E.N..... | 940 | 221698 | 1025 | 262862 | 265 | 46646 | 196 | 45177 |
| 873 MÅLERE OG TELLEAPPARATER I.E.N.....STK. | 136026 | 43146 | 148208 | 56366 | 376 | 2308 | 398 | 1894 |
| 874 INSTRUMENTER OG APPARATER FOR MÅLING, KONTROLL ANALYSERING OG REGULERING I.E.N..... | .. | 1131226 | .. | 1246612 | .. | 647037 | .. | 658297 |
| 881 FOTOGRAFIAPPARATER OG UTSTYR, I.E.N..... | .. | 189656 | .. | 223664 | .. | 7141 | .. | 10660 |
| 882 FILM OG KJEMIKALIER TIL FOTOGRAFISK BRUK..... | 4181 | 344345 | 4645 | 402093 | 84 | 12013 | 91 | 12810 |
| 883 KINOFILM, EKSPONERT OG FRAMKALT, OGSÅ LYD- INNSPILT, NEGATIV ELLER POSITIV..... | 17 | 7577 | 18 | 8712 | 2 | 408 | 2 | 716 |
| 884 OPTISKE ARTIKLER I.E.N..... | .. | 131225 | .. | 159773 | .. | 4151 | .. | 7230 |
| 885 UR..... | .. | 126444 | .. | 148628 | .. | 9660 | .. | 9079 |
| 892 TRYKKSAKER..... | 25585 | 736501 | 30305 | 901261 | 2158 | 57143 | 2108 | 61858 |
| 893 VARER I.E.N. AV MATERIALER BESKREVET UNDER HOVEDGRUPPE 58..... | 34632 | 880840 | 41097 | 1140261 | 15660 | 269842 | 14402 | 283267 |
| 894 BARNEVOGNER, LEKETØY, SPILL OG SPORTSARTIKLER..... | .. | 471873 | .. | 572772 | .. | 141398 | .. | 144360 |
| 895 KONTORUTSTYR OG KONTORREKVISITA I.E.N..... | .. | 130655 | .. | 171951 | .. | 6299 | .. | 7240 |
| 896 KUNSTVERK OG ANTIKVITETER..... | 87 | 19620 | 78 | 34878 | 12 | 27923 | 8 | 39261 |
| 897 BIJOUTERIVARER, GULL- OG SØLVSMEDVARER..... | .. | 220856 | .. | 256073 | .. | 22206 | .. | 27722 |
| 898 MUSIKKINSTRUMENTER SAMT DELER OG TILBEHØR..... | .. | 449615 | .. | 537535 | .. | 39334 | .. | 42069 |
| 899 FORSKJELLIGE FERDIGVARER I.E.N..... | .. | 265629 | .. | 308346 | .. | 88757 | .. | 100499 |
| 931 SPESIELLE VARER OG TRANSAKSJONER, IKKE GRUPPERT ETTER ART..... | 220 | 17224 | 318 | 25007 | 255 | 5838 | 252 | 6376 |
| 941 LEVENDE DYR I.E.N..... | .. | 2293 | .. | 2384 | .. | 1454 | .. | 711 |
| 951 KRIGSVÅPEN OG AMMUNISJON..... | .. | 287025 | .. | 368479 | .. | 230942 | .. | 185154 |
| 961 MYNTER, UNNT. AV GULL, IKKE-LEGALE BETALINGSM- .. | 8 | 815 | 22 | 1498 | - | 0 | 0 | 26 |
| 971 GULL, IKKE-MONETÆRT..... | .. | 19236 | .. | 31258 | .. | 22206 | .. | 18220 |

I ALT..... 85724617 .. 97408412 .. 111130341 .. 87609442

TABELL 8. INNFORSEL. VIKTIGERE VAREPOSTER ETTER SITC.

| VAREPOST-NR. ITEM NO. | | VARESLAG COMMODITY | MENGDENHET UNIT | AUGUST MENGDEN QUANTITY | 1986 JANUAR - AUGUST VERDI VALUE | AUGUST MENGDEN QUANTITY | 1986 VERDI VALUE |
|--------------------------|--|--|--------------------|-------------------------------|--|-------------------------------|------------------------|
| | | | | | 1000 KR. | | 1000 KR. |
| 041 20 | | ANNEN UMALT HVETE..... | TONN | 677 | 537 | 160547 | 156799 |
| 048 42 | | KAKER, KJEKS O.A. FINN BAKVERK..... | TONN | 1376 | 19960 | 12664 | 175249 |
| 054 59 | | ANDRE GRØNNSAKER, FRISKE ELLER KJØLTE I.E.N..... | TONN | 818 | 6505 | 18291 | 140538 |
| 057 11 | | APPELSINER..... | TONN | 905 | 3588 | 33208 | 124969 |
| 057 30 | | BANANER..... | TONN | 3695 | 15758 | 29790 | 134092 |
| 057 40 | | EPLER..... | TONN | 1985 | 12301 | 37053 | 181183 |
| 057 51 | | VINDRUER..... | TONN | 2316 | 12361 | 5485 | 43991 |
| 058 51 | | APPELSINSAFT..... | TONN | 1573 | 10108 | 12048 | 74912 |
| 058 99 | | FRUKT OG NØTTER I.E.N., HERUNDER HERMETISK FRUKT..... | TONN | 1399 | 8183 | 11789 | 67553 |
| 061 20 | | RAFFINERT SUKKER..... | TONN | 13731 | 24502 | 96387 | 168982 |
| 062 00 | | SUKKERVERER UTEN INNHOLD AV KAKAO..... | TONN | 771 | 14988 | 7241 | 137233 |
| 071 11 | | KAFFE, RÅ..... | TONN | 1438 | 50869 | 28811 | 1007043 |
| 071 20 | | KAFFEEKSTRAKTER, -ESSENSER, -ERSTATNINGER..... | TONN | 45 | 4868 | 645 | 78542 |
| 072 10 | | KAKAOBØNNER, RÅ ELLER BRENTE..... | TONN | 52 | 941 | 2711 | 52412 |
| 072 32 | | KAKAOSMØR, (FETT ELLER OLJE)..... | TONN | 161 | 7173 | 1352 | 62488 |
| 073 00 | | SJOKOLADE O.A. NÆRINGSMIDLER SOM INNEHOLDER KAKAO..... | TONN | 554 | 17273 | 6754 | 171063 |
| 112 12 | | VIN AV FRISKE DRUER, TILSATT ALKOHOL..... | 1000 L. | 777 | 6508 | 11218 | 106247 |
| 121 11-30 | | TØBakk, UBEARBEIDD; AVFALL AV TØBakk..... | TONN | 265 | 11026 | 2771 | 93841 |
| 122 20 | | SIGARETTER..... | TONN | 112 | 15426 | 1187 | 144921 |
| 222 20 | | SOYABØNNER..... | TONN | 26028 | 41305 | 177610 | 284161 |
| 233 11-19 | | SYNTEISK GUMMILATEX; SYNTEISK GUMMI..... | TONN | 761 | 8124 | 6069 | 64172 |
| 246 01, 02 | | KUBB OG CELLULOSETØMMER..... FAST MÅL KUB. M. | | 167326 | 61050 | 1121022 | 386082 |
| 246 21, 22 | | TRELAST AV BARTRER..... FAST MÅL KUB. M. | | 51696 | 80039 | 457672 | 679987 |
| 248 31, 32 | | TRELAST AV LAUVTRER..... | | -- | 13490 | -- | 110898 |
| 251 72 | | SULFATCELLULOSE, BLEIKT, UNNT, DISSOLVINGMASSE..... | TONN | 4997 | 17875 | 37270 | 120092 |
| 251 81, 82 | | SULFITTCELLULOSE, BLEIKT OG UBLEIKT UNNT, DISSOLVINGMASSE..... | TONN | 1709 | 5053 | 18661 | 54126 |
| 271 32 | | NATURLIGE KALSUFOSFATER, APATITT, MALT..... | TONN | 10219 | 3500 | 304873 | 115558 |
| 278 21 | | LEIRE O.A. ILDFAST MATERIALE..... | TONN | 9158 | 5880 | 94577 | 64376 |
| 278 30 | | SALT, HERU, SALTOPPLØSNINGER OG SJØVANN..... | TONN | 36280 | 8793 | 381839 | 92194 |
| 287 22 | | NIKKELMATTE, - SPEIS O.L. MELLOMPRODUKTER..... | TONN | 2174 | 24623 | 63780 | 951555 |
| 287 32 | | ALUMINIUMOKSYD..... | TONN | 102237 | 97701 | 1010499 | 964261 |
| 287 50 | | SINKMALM OG KONSENTRAT..... | TONN | 9329 | 22012 | 56145 | 90796 |
| 287 70 | | MANGANMALM OG KONSENTRAT..... | TONN | 94437 | 41796 | 543913 | 248752 |
| 288 10 | | ASKE OG RESTSTOFFER SOM INNEHOLDER METALLER OG METALLFORB..... | TONN | 24595 | 13735 | 19360 | 62736 |
| 292 61, 69 | | LØKER, ROTKNOLLER O.A. LEVENDE PLANTER, TRÆR OG BUSKER..... | TONN | 663 | 16130 | 4858 | 104155 |
| 292 71, 72 | | AVSKÅRNE BLOMSTER OG LAUVVERK MV., FRISKE, TØRKEDE ETC..... | TONN | 72 | 4559 | 1724 | 108307 |
| 322 10, 20 | | STEINKULL..... | TONN | 107345 | 44323 | 550945 | 312331 |
| 323 21 | | KOKS OG HALVKOKS AV STEINKULL..... | TONN | 52428 | 44731 | 355548 | 301730 |
| 333 00 | | MINERALOLJE, RÅ..... | TONN | 43472 | 22481 | 1818978 | 1630843 |
| 334 11 | | BILBENSIN OG FLYBENSIN (MOTORBENSIN)..... | KUB. M. | 40652 | 38111 | 471947 | 500228 |
| 334 19 | | ANDRE LETTE OLJER..... | KUB. M. | 17381 | 20545 | 110284 | 134243 |
| 334 21 | | PETROLEUM HERU, JET-FUEL..... | KUB. M. | -- | -- | 133750 | 175928 |
| 334 30 | | GASSOLJE..... | KUB. M. | 85446 | 60529 | 810141 | 882568 |
| 334 40 | | FYRINGSOLJER I.E.N..... | KUB. M. | 22699 | 11379 | 542763 | 372043 |
| 334 51, 52 | | SMØREOLJER OG SMØREFETT..... | TONN | 6382 | 33460 | 62349 | 308810 |
| 335 31 | | BEK FRAMSTILT AV MINERALSK TJÆRE..... | TONN | 6069 | 12080 | 59127 | 121093 |
| 335 41 | | JORDOLJEBITUMEN O.A. RESTSTOFFER..... | TONN | 45750 | 28916 | 130592 | 91938 |
| 335 42 | | PETROLKOKS..... | TONN | 23327 | 22208 | 253678 | 205826 |
| 341 31 | | FLYTENDE PROPAN OG BUTAN..... | TONN | 70842 | 99353 | 570050 | 809743 |
| 511 25 | | STYREN..... | TONN | -- | 5959 | -- | 56542 |
| 522 51 | | AMMONIAKK, OGSÅ I VANDIG OPPLØSNING..... | TONN | 663 | 834 | 162612 | 170153 |
| 523 12 | | KLORIDER OG OKSYKLORIDER..... | TONN | 2436 | 5540 | 43332 | 69284 |
| 531 10 | | SYNTEISKE ORGANISKE FÆRGESTOFFER..... | TONN | 118 | 5897 | 1368 | 66043 |
| 533 42 | | ANDRE MALINGER, FERNISSE OG LAKKER, I OPPLØSNINGER AV PLAST..... | TONN | 1017 | 19616 | 9134 | 168632 |
| 533 54 | | KITT; PODEVOKS; SPARKELMASSE..... | TONN | 1934 | 10555 | 18041 | 92999 |
| 541 79 | | ANDRE MEDISINSKE PREPARATER..... | TONN | 244 | 64518 | 2834 | 678857 |
| 553 00 | | PARFYMER, KOSMETIKK OG TOALETTPREPARATER..... | TONN | 956 | 39104 | 7756 | 349469 |
| 554 20 | | OVERFLATEAKTIVE STOFFER OG VASKEMIDLER..... | TONN | 4336 | 30698 | 31233 | 238381 |
| 562 31 | | KALIUMKLORID..... | TONN | 19117 | 13272 | 148632 | 170491 |
| 562 32 | | KALIUMSULFAT..... | TONN | 8225 | 11232 | 74047 | 104491 |
| 582 31-39 | | ALKYDER O. A. POLYESTERE..... | TONN | 1145 | 17076 | 8464 | 138248 |
| 583 11 | | POLYETYLEN, UBEARBEIDD..... | TONN | 6214 | 36807 | 45619 | 276254 |
| 583 13 | | POLYETYLEN, PLATER, DUK, FOLIER OG BÅND..... | TONN | 583 | 9991 | 4794 | 87264 |
| 583 31 | | POLYSTYREN OG KOPOLYMERISASJONSPRODUKTER, UBEARBEIDD..... | TONN | 1740 | 17880 | 11560 | 113030 |
| 583 41 | | POLYVINYLKLORID, UBEARBEIDD..... | TONN | 2841 | 16149 | 18397 | 100796 |
| 583 42 | | POLYVINYLKLORID, MONOFILAMENTER, RØR, STAVER, PROFILER..... | TONN | 682 | 10335 | 5700 | 84134 |
| 583 43 | | POLYVINYLKLORID, PLATER, DUK, FOLIER OG BÅND..... | TONN | 998 | 24334 | 9167 | 223606 |
| 611 40 | | LÅR AV HEST OG STORFE, UNNT, AV KALV..... | TONN | 76 | 13099 | 879 | 151311 |
| 621 05 | | SLÅNGER OG RØR AV VULKANISERT BLØTGUMMI..... | TONN | 222 | 13713 | 2512 | 98351 |
| 625 10 | | NYE DEKK TIL PERSONBILER..... | STK. | 138045 | 33178 | 1652170 | 380548 |
| 625 20 | | NYE DEKK TIL LASTEBILER (UNNT, DUMPERS) OG BUSSE..... | STK. | 21562 | 24061 | 174128 | 143935 |
| 625 99 | | ANDRE DEKK, OGSÅ REGUM, UTSKIFTBARE SLITEBANER OG FELGBÅND..... | TONN | 122 | 11842 | 1175 | 97102 |
| 628 98 | | ANDRE VARER AV BLØTGUMMI..... | TONN | 210 | 11897 | 2592 | 119288 |
| 634 10 | | FINERPLATER..... FAST MÅL KUB. M. | | 1640 | 8147 | 10115 | 57835 |
| 634 20 | | KRYSSFINER HELT AV FINER..... FAST MÅL KUB. M. | | 5103 | 19345 | 52952 | 170450 |
| 634 32 | | KUNSTIG TRE FREMSTILT AV SPON, SAGFLIS, ETC., I PLATER O. L. FAST MÅL KUB. M. | | 5897 | 9719 | 54235 | 84219 |
| 635 30 | | BYGNINGSSNEKKERARBEIDER HERU, FERDIGHUS..... | | -- | 49401 | -- | 418434 |
| 641 21 | | TRYKK- OG SKRIVEPAPIR UTEN OVERDRAG..... | TONN | 1847 | 12333 | 16363 | 102519 |
| 641 22 | | TRYKK- OG SKRIVEPAPIR MED OVERDRAG..... | TONN | 7070 | 47268 | 52567 | 334517 |
| 641 31 | | KRAFTLINER, I RULLER ELLER ARK..... | TONN | 3576 | 12389 | 24629 | 85201 |
| 641 81 | | PAPIR, UNNT, TRYKK- OG SKRIVEPAPIR, BESTRØKET ELLER IMPREGNERT MED PLAST, I RULLER ELLER ARK..... | TONN | 1660 | 19709 | 16878 | 159705 |
| 641 89 | | PAPIR OG PAPP, IMPREGNERT, BESTRØKET, OVERFLATEFÆRGET, FORSYNT MED TRYKK, I.E.N., I RULLER OG ARK..... | TONN | 1849 | 20635 | 19110 | 202554 |
| 642 10 | | ESKER, SEKKER, POSER OG ANNEN EMBALLASJE AV PAPIR OG PAPP..... | TONN | 1940 | 26742 | 15223 | 194732 |
| 642 30 | | PROTOKOLLER, SKRIVEBØKER, BREVORDNERE, PERMER M.V..... | TONN | 569 | 10758 | 6600 | 116146 |
| 642 49 | | ANNET TILSKÅRET PAPIR OG PAPP I.E.N..... | TONN | 1827 | 17032 | 15631 | 137944 |
| 651 31-35 | | BOMULLSGARN..... | TONN | 153 | 5895 | 2009 | 75868 |
| 651 41-48, 66-68 | | GARN AV SYNTEISKE FIBRER, IKKE I DETALJOPPLEGGING..... | TONN | 315 | 12461 | 4205 | 147040 |

TABELL 8. FORTS. INNFORSEL. VIKTIGERE VAREPOSTER ETTER SITC.

| VAREPOST-NR. ITEM NO. | | VARESLAG COMMODITY | MENGDENHET UNIT | AUGUST MENGDEN QUANTITY | 1986 JANUAR - AUGUST VERDI VALUE | 1986 MENGDEN QUANTITY | 1986 VERDI VALUE |
|--------------------------|---|-----------------------|--------------------|-------------------------------|--|-----------------------------|------------------------|
| | | | | | 1000 KR. | | 1000 KR. |
| 652 24, 25 | VEVNADER AV BOMULL, BLEIKT, FARGET, TRYKT M.V. | TONN | 286 | 24163 | 2523 | 215229 | |
| 653 20-49 | VEVNADER AV KORTE SYNTETISKE TEKSTILFIBRER | TONN | 199 | 19134 | 1855 | 149504 | |
| 657 20 | FIBERDUK OG VARER DERAV, OGSÅ MED IMPREGNERING ELLER BELEGG | TONN | 186 | 9012 | 2082 | 80431 | |
| 657 73 | TEKSTILVARER TIL TEKNISK BRUK, UNNT. VATT, VEKER ETC. | TONN | 35 | 10629 | 400 | 101955 | |
| 658 41-49 | SENGELINNET, DUKER, HÅNDKLÆR O.A. UTSTYRSVARER, VEVDE | TONN | 425 | 32226 | 2988 | 230232 | |
| 659 41-49 | GOLVTEPPER AV ULL, UNNTATT KNYTTEDE | TONN | 205 | 7852 | 2016 | 80166 | |
| 659 51 | GOLVTEPPER, TUFTEDE, AV KUNSTIGE ELLER SYNT. TEKSTILFIBRER | TONN | 1134 | 28974 | 10599 | 246305 | |
| 662 44, 45 | GOLV- OG VEGGFLISER, KERAMISKE | TONN | 2085 | 10272 | 23203 | 103466 | |
| 663 32 | VARER AV SEMENT | TONN | .. | 20933 | .. | 184581 | |
| 663 50 | ISOLERENDE BLANDINGER AV MINERALSKE MATERIALER I.E.N. | TONN | 8052 | 11039 | 23743 | 55576 | |
| 664 40 | STØPT, VALSET, TRUKKET EL.BLRST GLASS, PLANSLIPT ELLER POLERT | TONN | 4038 | 16544 | 32657 | 122287 | |
| 664 94 | GLASSFIBRER, HERU, GLASSULL, OG VARER DERAV I.E.N. | TONN | 613 | 11552 | 5468 | 120681 | |
| 665 20 | HUSHOLDNINGS-, DEKORASJONS- OG TOALETARTIKLER AV GLASS | TONN | 557 | 13693 | 4846 | 102997 | |
| 666 40 | VARER AV PORSELEN TIL HUSHOLDNINGSBRUK | TONN | 264 | 10520 | 1770 | 72357 | |
| 666 60 | DEKORASJONSARTIKLER AV PORSELEN O.A. KERAMISKE MATERIALER | TONN | 415 | 12643 | 2606 | 76319 | |
| 672 71 | PLATEMNER I RULLER, AV JERN ELLER STÅL, UNNT. AV KARBONRIKT ELLER LEGERT STÅL | TONN | 11596 | 25149 | 88019 | 189827 | |
| 673 11-15 | VALSETRÅD AV JERN ELLER STÅL | TONN | 3190 | 8322 | 26834 | 67126 | |
| 673 22-27 | STENGER AV JERN ELLER STÅL | TONN | 7097 | 25387 | 64671 | 238162 | |
| 673 31-39 | VINKEL- OG PROFILSTÅL | TONN | 10850 | 34323 | 93118 | 292191 | |
| 674 41-44 | JERN - OG STÅLPLATER, VALSET, OVER 4,75 MM | TONN | 14739 | 47635 | 172728 | 522205 | |
| 674 51-54 | JERN - OG STÅLPLATER, VALSET, 3 MM- 4,75 MM | TONN | 2059 | 6088 | 22638 | 65984 | |
| 674 61-64 | JERN - OG STÅLPLATER, VALSET, UNDER 3 MM | TONN | 11293 | 35459 | 72941 | 251426 | |
| 674 91-94 | JERN-OG STÅLPLATER, BEARBEIDD | TONN | 9841 | 57402 | 82947 | 453972 | |
| 675 01 | BRÅND AV JERN ELLER STÅL, UNNT. AV KARBONRIKT ELLER LEG. STÅL | TONN | 2299 | 8882 | 20019 | 83888 | |
| 678 20 | SØMLØSE RØR AV JERN OG STÅL | TONN | 6259 | 51050 | 65149 | 545765 | |
| 678 30 | JERN ELLER STÅLRØR I.E.N. | TONN | 4170 | 26658 | 41474 | 274358 | |
| 678 40 | HØYTTRYKSRØR AV STÅL FOR HYDROELEKTRISKE KRAFTANLEGG | TONN | 3159 | 26834 | 18068 | 100660 | |
| 678 50 | RØRDELER AV JERN ELLER STÅL | TONN | 749 | 39826 | 8688 | 389674 | |
| 682 21 | STENGER, PROFILER OG TRÅD AV KOPPER | TONN | 1472 | 19932 | 13344 | 180983 | |
| 682 25 | RØR, RØREMNER OG HULE STENGER AV KOPPER | TONN | 325 | 8687 | 3196 | 79702 | |
| 684 10 | ALUMINIUM OG - LEGERINGER, UBEARBEIDD | TONN | 1826 | 18462 | 21370 | 210898 | |
| 684 21 | STENGER, PROFILER OG TRÅD AV ALUMINIUM | TONN | 494 | 13072 | 5181 | 125555 | |
| 684 22 | PLATER OG BRÅND AV ALUMINIUM | TONN | 3373 | 53530 | 29050 | 454289 | |
| 691 10 | FERDIGE KONSTRUKSJONER OG DELER AV JERN OG STÅL | TONN | 4806 | 66204 | 67975 | 1006793 | |
| 691 20 | KONSTRUKSJONER AV ALUMINIUM, OG DELER | TONN | 492 | 18326 | 4391 | 157754 | |
| 693 11 | KABLER, TAU, LINER AV JERN- ELLER STÅLTRÅD | TONN | 1407 | 10595 | 13916 | 102312 | |
| 694 02 | NAGLER, BOLTER OG MUTTERE AV JERN ELLER STÅL | TONN | 952 | 24791 | 8933 | 236019 | |
| 695 39 | HÅNDVERKTØY I.E.N. (AMBOLTER, SKRUSTIKKER, SKRUTVINGER O.L.) | TONN | 207 | 9691 | 1503 | 79916 | |
| 695 41 | UTSKIFTBART VERKTØY FOR HÅNDMASKINER OG MASKINVERKTØY | TONN | 134 | 30323 | 1388 | 289591 | |
| 699 13 | BESLAG OG UTSTYR TIL MØBLER, DØRER ETC. | TONN | 446 | 21033 | 4247 | 183558 | |
| 699 20 | KJEDER OG KJETTINGER OG DELER, AV JERN ELLER STÅL | TONN | 1461 | 19356 | 4807 | 73070 | |
| 699 65 | TRÅD, STENGER, ELEKTRODER ETC. FOR SVEISING, LODDING OG METALLSPRYTING | TONN | 486 | 8152 | 5341 | 76918 | |
| 713 31 | UTENBORDSMOTORER | STK. | 756 | 3803 | 21291 | 109070 | |
| 713 32 | ANDRE FARTØYSMOTORER, MED GNISTTENNING | STK. | 207 | 13853 | 3775 | 188538 | |
| 713 80 | ANDRE STEMPELDREVNE FORBRENNINGSMOTORER | STK. | 723 | 7543 | 42427 | 75128 | |
| 713 90 | DELER TIL FORBRENNINGSMOTORER | TONN | 269 | 18782 | 2464 | 181766 | |
| 714 88 | ANDRE GASTURBINER | STK. | - | - | 14 | 131272 | |
| 714 91 | DELER I.E.N. TIL REAKSJONSMOTORER OG TURBOPROPMOTORER | TONN | 35 | 38555 | 203 | 243707 | |
| 716 21 | ELEKTRISKE MOTORER, VEKSELSTRØM | STK. | 41859 | 18094 | 368875 | 208828 | |
| 721 22 | SKURTRÆSKERE | STK. | 103 | 15214 | 613 | 100689 | |
| 722 40 | HJULTRAKTORER | STK. | 433 | 46433 | 10341 | 601403 | |
| 723 42 | MEKANISKE LASTE- OG GRAVEMASKINER, MED EGEN FREMDRIFT | STK. | 267 | 81531 | 2283 | 759842 | |
| 723 43 | ANDRE MASKINER FOR GRAVING, PLANERING, STAMPING, BORING OG UTVINNING AV JORD, MINERALER OG MALMER, MED EGEN FREMDRIFT | STK. | 30 | 8673 | 646 | 157026 | |
| 723 90 | DELER TIL 723.41-46 | TONN | 5022 | 296678 | 13243 | 936872 | |
| 725 91 | DELER TIL MASKINER FOR FREMSTILLING OG ETTERBEHANDLING AV PAPIRMASSE, PAPIR OG PAPP | TONN | 372 | 26126 | 2948 | 250296 | |
| 726 99 | DELER TIL TRYKKEMASKINER I.E.N. | TONN | 15 | 3711 | 205 | 47827 | |
| 727 22 | MASKINER TIL NÆRINGSMIDDELINDUSTRIEN, I.E.N. | STK. | 237 | 16528 | 4323 | 186089 | |
| 728 12 | VERKTØYMASKINER FOR BEARBEIDING AV TRE, PLAST ETC. | STK. | 406 | 12393 | 9486 | 143820 | |
| 728 48 | ANDRE MASKINER MED SPESIELLE FUNKSJONER I.E.N. | STK. | 8 | 44283 | 100 | 446257 | |
| 736 13 | DREIEBENKER FOR METALL | STK. | 59 | 10044 | 593 | 74355 | |
| 737 32 | MASK. OG APP. FOR ELEKTR. SVEISING, HARDLODDING OG SKJÆRING | .. | .. | 12540 | .. | 92685 | |
| 741 31, 32 | INDUSTRI- OG LABORATORIEOVNER | .. | .. | 10312 | .. | 108912 | |
| 741 41-49 | MASK., APP. UTSTYR FOR KJØLING, FRYSING, IKKE TIL HUSH. BRUK | .. | .. | 20915 | .. | 214036 | |
| 741 50 | LUFTKONDISJONERINGSAPPARATER | STK. | 1351 | 10832 | 11759 | 103957 | |
| 741 60 | APPARATER TIL OPPVARMING/KJØLING I.E.N., IKKE TIL HUSH. BRUK | .. | .. | 33812 | .. | 304807 | |
| 742 20 | SENTRIFUGALPUMPER | STK. | 5902 | 6916 | 43134 | 77831 | |
| 742 30 | ROTASJONSPUMPER | STK. | 8852 | 8781 | 80629 | 77964 | |
| 742 88 | PUMPER FOR VÆSKER I.E.N., VÆSKEELEVATORER | STK. | 17826 | 11078 | 446033 | 141522 | |
| 742 90 | DELER TIL PUMPER OG VÆSKEELEVATORER | TONN | 41 | 7635 | 478 | 89871 | |
| 743 10 | LUFT - OG VAKUUMPUMPER OG LUFT - ELLER GASSKOMPRESSORER | STK. | 9257 | 16647 | 210226 | 175853 | |
| 743 20 | DELER, I.E.N. TIL PUMPER OG KOMPRESSORER UNDER 743 1 | TONN | 19 | 3680 | 190 | 46981 | |
| 743 40 | VIFTER, BLASERE O.L. | .. | .. | 12375 | .. | 125149 | |
| 743 60 | APPARATER FOR FILTRERING ELLER RENSING AV VÆSKER | STK. | 252792 | 18380 | 2554108 | 194669 | |
| 744 11 | GAFFELTRUCKER O.A. LØFTE - ELLER STABLETRALLER | STK. | 339 | 20290 | 2781 | 227235 | |
| 744 22 | LØFTEKRANER | STK. | 196 | 45717 | 3319 | 215065 | |
| 744 28 | ANDRE MASK. FOR LØFTING, LASTING, LOSSING M.V. I.E.N. | STK. | 7083 | 28898 | 72747 | 274116 | |
| 744 90 | DELER, I.E.N. TIL MASKINER UNDER 744 2 | TONN | 766 | 29714 | 6218 | 258907 | |
| 745 11 | HÅNDVERKTØY MED IKKE - ELEKTRISK MOTOR | STK. | 8594 | 10737 | 80165 | 91346 | |
| 745 22 | MASK. FOR VÅSKING EL. FYLING AV FLASKER OG FOR EMBALLERING | STK. | 913 | 21980 | 11139 | 206490 | |
| 745 27 | MEK. APP. FOR SPREDNING AV VÆSKER, PULVERE, BRANNSLØKNINGSAPP. | .. | .. | 19317 | .. | 199196 | |
| 749 10 | KULE - OG RULLELAGER OG DELER | TONN | 147 | 12979 | 1152 | 106337 | |
| 749 20 | KRANER, VENTILER O.L. | TONN | 499 | 73295 | 5853 | 776194 | |
| 749 30 | DRIVAKSLER, GIRBOKSER O.A. UTVEKSLINGER | TONN | 632 | 45930 | 4885 | 327413 | |
| 751 11 | SKRIVEMASKINER, ELEKTRISKE | STK. | 12657 | 18694 | 68979 | 111567 | |
| 751 82 | FOTOKOPIERINGS - OG TERMOKOPIERINGSAPPARATER | STK. | 1349 | 20343 | 24888 | 250701 | |
| 752 10-80 | DATAMASKINER | STK. | 23680 | 237109 | 297814 | 2518356 | |
| 759 90 | DELER TIL KONTORMASKINER (UNNT. TIL SKRIVEMASKINER) OG TIL AUTOMATISKE DATAMASKINER | TONN | 111152 | 95216 | 1186311 | 1006287 | |
| 761 10 | MOTTAKERE FOR FARGEFJERNSYN, OGSÅ MED GRAMMOFON ELLER RADIO | STK. | 14036 | 30825 | 124726 | 294762 | |
| 762 20 | REISERADIONOTTAKERE | STK. | 25926 | 7307 | 222388 | 76317 | |
| 763 81 | APPARATER FOR MAGNETISK OPPTAK OG GJENGIVELSE AV BILDER OG LYD FOR FJERNSYN | STK. | 10010 | 26247 | 99162 | 238234 | |
| 763 88 | DIKTAFONER O.A. APP. FOR OPPTAK OG GJENGIVELSE AV LYD | STK. | 13555 | 9476 | 172862 | 78768 | |
| 764 10 | ELEKTR. UTSTYR FOR LINJETELEFONI OG -TELEGRAFI | .. | .. | 58377 | .. | 430448 | |
| 764 20 | MIKROFONER, HØYTTALERE, HØREFREKVENSFØRSTERKERE | STK. | 99212 | 10681 | 1118980 | 139797 | |
| 764 30 | SENDERE FOR FJERNSYN, KRINGKASTING, RADIOTELEGRAFI, TELEFONI | STK. | 8002 | 61578 | 67141 | 391703 | |

TABELL 8. FORTS. INNFORSEL. VIKTIGERE VAREPOSTER ETTER SITC.

| VAREPOST- NR. ITEM NO. | VARESLAG COMMODITY | MENGDEN ENHET UNIT | AUGUST | 1966 JANUAR - AUGUST | | 1986 |
|------------------------------|---|--------------------------|---------------------|----------------------|---------------------|----------------|
| | | | MENGDEN QUANTITY | VERDI VALUE | MENGDEN QUANTITY | VERDI VALUE |
| | | | 1000 KR. | | 1000 KR. | |
| 764 83 | RADARAPPARATER OG RADIOPEILEAPPARATER | STK. | 204 | 4491 | 7258 | 64166 |
| 764 91-99 | DELER TIL TELEKOMMUNIKASJONSAPPARATER OG UTSTYK | TONN | 209 | 49373 | 2006 | 750484 |
| 771 18 | TRANSFORMATORER, UTEN OLJEISOLASJON | STK. | 37251 | 9848 | 287434 | 87544 |
| 771 21 | STATISKE OMFORMERE, LIKERETTERE OG LIKERETTERAPPARATER | STK. | 45827 | 10819 | 435361 | 117688 |
| 772 10 | APP. TIL Å SLUTTE, BRYTE EL. SIKRE ELEKTRISKE STRØMKRETSE | .. | .. | 122319 | .. | 1024419 |
| 772 20 | TRYKTE KRETSE | TONN | 11 | 10711 | 129 | 128539 |
| 773 10 | ISOLERT ELEKTRISK TRÅD OG KABEL | TONN | 1609 | 46903 | 12489 | 404528 |
| 774 10 | ELEKTROMEDISINSKE APPARATER | TONN | 40 | 11536 | 708 | 130785 |
| 774 20 | APPARATER FOR RØNTGENSTRÅLER | .. | .. | 11511 | .. | 88404 |
| 775 11 | VASKEMASKINER FOR HØYST 6 KG TØRT TØY | STK. | 9621 | 18502 | 90274 | 181259 |
| 775 21 | KJØLESKAP TIL HUSHOLDNINGSBRUK, OGSÅ MED FRYSEROM | STK. | 9913 | 17279 | 108966 | 161976 |
| 775 22 | DYPPFRYSERE AV HUSHOLDNINGSTYPEN | STK. | 10517 | 14444 | 54877 | 72564 |
| 775 30 | OPPVASKEMASKINER | STK. | 3105 | 7635 | 59323 | 135761 |
| 775 71 | STØVSUGERE OG GULVBONEMASKINER MED INNEBYGD ELEKTROMOTOR | STK. | 22143 | 10743 | 246616 | 95679 |
| 775 86 | ELEKTROTERMISKE HUSHOLDNINGAPPARATER | STK. | 48787 | 19981 | 355373 | 146371 |
| 776 30 | DIODER, TRANSISTORER O.L. HALVLEDERKOMponenter, LYS- EMITTERENDE DIODER; FOTOCELLER | STK. | 4198610 | 11448 | 46260879 | 97661 |
| 776 40 | ELEKTRONISKE MIKROKRETSE | STK. | 3971567 | 40875 | 33599766 | 351143 |
| 778 11 | GALVANISKE ELEMENTER OG BATTERIER | TONN | 275 | 11216 | 1463 | 70384 |
| 778 12 | ELEKTRISKE AKKUMULATORER | TONN | 393 | 10300 | 4177 | 101442 |
| 778 21 | METALLTRÅDLAMPER | TONN | 95 | 11311 | 788 | 86302 |
| 778 31 | START-OG TENNINGSLUTSTYR TIL FORBRENNINGSMOTORER | .. | .. | 9507 | .. | 87505 |
| 778 32 | LYS-OG SIGNALUTSTYR M.V. TIL SYKLER OG MOTORKJØRETØYER | TONN | 131 | 12629 | 1076 | 102853 |
| 778 40 | HÅNDVERKTØY MED INNEBYGD ELEKTROMOTOR, DELER | .. | .. | 17340 | .. | 159241 |
| 778 83 | SIGNALUTSTYR, AKUSTISK ELLER OPTISK | TONN | 21 | 7782 | 247 | 80578 |
| 778 84 | ELEKTRISKE KONDENSATORER | TONN | 45 | 9797 | 540 | 92853 |
| 778 86 | ANDRE ELEKTRISKE ARTIKLER OG APPARATER | TONN | 30 | 12337 | 396 | 129124 |
| 778 87 | VARER AV KULL TIL ELEKTRISK BRUK | TONN | 7488 | 39375 | 65997 | 295835 |
| 781 00 | PERSONBILER | STK. | 13417 | 551706 | 139258 | 5418976 |
| 782 10 | LASTEBILER OG VAREBILER | STK. | 4008 | 289077 | 30433 | 2389181 |
| 782 20 | SERVICEBILER, BRANNBILER O.A. SPESIALBILER | STK. | 34 | 23189 | 334 | 187902 |
| 783 10 | BUSSER | STK. | 39 | 9332 | 843 | 241166 |
| 784 90 | DELER TIL MOTORKJØRETØYER UNNT. TIL MOTORSYKLER | TONN | 2969 | 117257 | 26915 | 1076440 |
| 785 20 | SYKLER UTEN MOTOR | STK. | 1417 | 1612 | 120034 | 87979 |
| 786 11 | CAMPINGVOGNER | STK. | 200 | 12068 | 7802 | 347864 |
| 786 12 | TILHENGERE FOR VARETRANSPORT | STK. | 648 | 18312 | 8636 | 193429 |
| 791 30 | MOTORVOGNER OG DRESINER FOR JERNBANER OG SPORVEIER | STK. | - | - | 11 | 11393 |
| 792 10 | HELIKOPTRE | STK. | 4 | 16821 | 9 | 25399 |
| 792 30 | FLY MED TØNVEKT OVER 2000 KG, MEN IKKE OVER 15000 KG | STK. | 1 | 1365 | 19 | 413259 |
| 792 40 | FLY MED TØNVEKT UNDER 15000 KG | STK. | 1 | 135439 | 5 | 641295 |
| 792 90 | DELER I.E.N. TIL LUFTFARTØYER | TONN | 73 | 46047 | 512 | 307668 |
| 793 0 | SKIP OG BÅTER PÅ 100 BR. TONN OG OVER | BR.TONN | 142662 | 79446 | 576389 | 1379369 |
| | NYBYGDE | BR.TONN | - | - | 185910 | 1002800 |
| | ELDRE | BR.TONN | 142662 | 79446 | 390479 | 376569 |
| 793 21 | LYSTBÅTER OG SPORTSBÅTER | STK. | 360 | 35338 | 18796 | 398406 |
| 793 22 | TANKFARTØYER, ALLE SLAG | BR.TONN | 140227 | 70595 | 527522 | 1036800 |
| 793 23 | ANDRE FARTØYER FOR GODSTRANSPORT | .. | .. | 6404 | .. | 214572 |
| 793 28 | SKIP OG BÅTER I.E.N. | .. | .. | 21703 | .. | 260102 |
| 793 820 | OLJEPLATTFORMER | STK. | - | - | 2 | 1082410 |
| 812 20 | OPPVASKUMMER, VASKER, BIDET - OG KLOSETTSKRÅLER, URINALER, BADEKAR O.L. SANITÆRUTSTYR FOR FAST INSTALLASJON | TONN | 276 | 6196 | 2439 | 64489 |
| 812 42 | BELYSNINGSLUTSTYR AV UDELT METALL | TONN | 462 | 32722 | 3614 | 247359 |
| 821 11 | STOLER, BENKER O.L. | TONN | 1064 | 51538 | 17201 | 661619 |
| 821 22 | SENGBUNNER, MADRASSER, DYNER, PUTER O.L. | .. | .. | 8390 | .. | 114673 |
| 821 91 | MØBLER I.E.N., AV METALL | TONN | 780 | 22499 | 9706 | 240358 |
| 821 92 | MØBLER I.E.N., AV TRE | TONN | 4779 | 97071 | 43986 | 954965 |
| 831 01 | HÅNDVESKER | TONN | 224 | 9887 | 2133 | 70797 |
| 842 21-29 | DRESSER FOR HERRER OG GUTTER | STK. | 19264 | 9145 | 165336 | 65625 |
| 842 31-39 | BENKLÅR FOR HERRER OG GUTTER | STK. | 701341 | 68442 | 4117603 | 368853 |
| 842 41-49 | JAKKER FOR HERRER OG GUTTER | STK. | 264290 | 58690 | 1373781 | 250178 |
| 842 91-99 | ANNET YTERTØY FOR HERRER OG GUTTER | STK. | 144204 | 15017 | 1943618 | 134412 |
| 843 11-19 | KÅPER OG KAPPER FOR DAMER, PIKER OG SMÅBARN | STK. | 272710 | 73992 | 1500745 | 305714 |
| 843 31-39 | KJOLER FOR DAMER, PIKER OG SMÅBARN | STK. | 82788 | 14810 | 784185 | 128433 |
| 843 41-49 | SKJØRT FOR DAMER, PIKER OG SMÅBARN | STK. | 268213 | 34472 | 1700681 | 187870 |
| 843 51-59 | BLUSER FOR DAMER, PIKER OG SMÅBARN | STK. | 610192 | 51974 | 3981044 | 307908 |
| 843 93 | ANNET YTERTØY FOR DAMER, PIKER OG SMÅBARN, AV BOMULL | STK. | 994022 | 86633 | 6793070 | 547466 |
| 843 94 | ANNET YTERTØY FOR DAMER, PIKER OG SMÅBARN, AV SYNTETISKE ELLER KUNSTIGE TEKSTILFIBRER | STK. | 315792 | 31677 | 1629799 | 140334 |
| 844 11-19 | SKJORTER FOR HERRER OG GUTTER | STK. | 908304 | 48725 | 4266480 | 243851 |
| 845 11-99 | YTERTØY OG ANDRE VARER AV TRIKOTASJE, UTEN ELASTIKK | STK. | 2635448 | 226645 | 17069957 | 1176885 |
| 846 11-49 | UNDERTØY AV TRIKOTASJE, UTEN ELASTIKK | STK. | 4642510 | 49617 | 35678934 | 388403 |
| 847 22 | STRØMPER ETC. AV TRIKOTASJE UTEN ELASTIKK | DUS.PAR | 307451 | 16981 | 2264479 | 111080 |
| 848 10 | KLÅR OG TILBEHØR TIL KLÅR AV LÆR ELLER KUNSTLÆR | .. | .. | 50411 | .. | 321896 |
| 848 31 | VARER AV PELLSSKINN | TONN | 19 | 31564 | 76 | 117927 |
| 851 01 | FOTTØY MED YTTERSÅLE OG OVERDEL AV GUMMI ELLER PLAST | 1000 PAR | 244 | 15632 | 1421 | 77221 |
| 851 02 | FOTTØY MED SÅLE AV LÆR, GUMMI, PLAST | 1000 PAR | 1373 | 150440 | 11323 | 931375 |
| 872 02 | INSTRUMENTER OG APP. TIL MEDISINSK, KIRURG. OG VETERINÆRBRUK | TONN | 70 | 17468 | 808 | 198780 |
| 874 30 | INSTR. TIL Å MÅLE ELLER KONTROLLERE GJENNEMSTRØMNING, DYBDE, TRYKK ETC. FOR VÆSKER ELLER GASSER, IKKE ELEKTRISKE | STK. | 333344 | 13249 | 2342103 | 127920 |
| 874 80 | ELEKTRISKE OG ELEKTRONISKE MÅLE -, KONTROLL -, ANALYSERINGS- OG REGULERINGSTRUMENTER | STK. | 51441 | 63177 | 502668 | 685536 |
| 881 11 | FOTOGRAFIAPPARATER, UNNT. KINEMATOGRAFISKE | STK. | 10803 | 18239 | 131137 | 111778 |
| 882 21 | FOTOGRAFISKE PLATER OG PLANFILM, UEKSPONERT AV ANNEN ENN PAPIR, PAPP ELLER TEKSTILSTOFF | TONN | 125 | 12107 | 1067 | 108816 |
| 882 22 | LYSØMFINTLIG FILM, UEKSPONERT, OGSÅ PERFORERT, I RULLER | TONN | 61 | 11222 | 614 | 131816 |
| 882 23 | LYSØMFINTLIG PAPIR, PAPP OG TEKSTILSTOFF, UEKSPONERT OG EKSPONERT, MEN IKKE FRAMKALT | TONN | 81 | 7697 | 945 | 83992 |
| 885 11 | LOMME - OG ARMBÅNDSUR O.L. | STK. | 70041 | 10656 | 743292 | 96135 |
| 892 11 | BØKER, HEFTER, BROSJYRER O.L. | TONN | 880 | 38342 | 6724 | 258724 |
| 892 20 | AVISER, JOURNALER, TIDSSKRIFTER | TONN | 1094 | 17116 | 6489 | 108684 |
| 892 89 | ANDRE TRYKKSAKER, HERU. TRYKTE BILDER OG FOTOGRAFIER | TONN | 2930 | 71641 | 15065 | 415131 |
| 893 10 | EMBALLASJEVARER AV PLAST | TONN | 1594 | 37038 | 14567 | 304059 |
| 893 91 | GOLVBELEGG AV POLYVINYLKLORID | TONN | 920 | 14008 | 7980 | 117020 |
| 893 99 | ANDRE VARER AV PLAST | TONN | 1545 | 59729 | 14152 | 541683 |
| 894 23 | LEKETØY, UNNT. DUKKER, DUKKEVOGNER O.L. | TONN | 603 | 35270 | 3160 | 178911 |
| 894 72 | APPARATER OG UTSTYR FOR GYM, SPORT OG UTENDØRS SPILL | .. | .. | 24966 | .. | 169133 |
| 897 31 | BIJØVTILBEHØR AV EDELT METALL | .. | .. | 18151 | .. | 174311 |
| 898 31 | INNSPILLINGSMATERIELL SOM BRUKES TIL LYDOPPTAK O. A. OPPTAK | TONN | 401 | 10758 | 3533 | 106731 |
| 898 32 | GRAMMOPPLATER O.L. LYDOPPTAK | TONN | 550 | 39721 | 4795 | 325458 |

TABELL 9. UTFØRSEL. VIKTIGERE VAREPOSTER ETTER SITC.

EXPORTS BY PRINCIPAL ITEMS OF THE SITC.

| VAREPOST- NR. ITEM NO. | VARESLAG COMMODITY | MENGE- ENHET UNIT | AUGUST | 1986 JANUAR - AUGUST | | 1986 |
|------------------------------|--|-------------------------|-------------------|----------------------|-------------------|----------------|
| | | | MENGE QUANTITY | VERDI VALUE | MENGE QUANTITY | VERDI VALUE |
| | | | | 1000 KR. | | 1000 KR. |
| 011 30 | KJØTT AV SVIN, FERSKT, KJØLT ELLER FRYST | TONN | 20 | 123 | 519 | 12283 |
| 024 00 | OST OG OSTEMASSE | TONN | 2175 | 42127 | 12240 | 225912 |
| 034 10 | FISK, FERSK ELLER KJØLT, UNNT, FILETER | TONN | 9114 | 120039 | 75864 | 1098259 |
| 034 20 | FISK, FRYST, UNNT, FILETER | TONN | 4257 | 33820 | 64164 | 402366 |
| 034 40 | FISKEFILETER, FRYSTE | TONN | 6556 | 113312 | 60512 | 973792 |
| 035 02 | TØRRFISK OG KLIPPFISK | TONN | 2749 | 108516 | 40999 | 979899 |
| 035 03 | FISK, SALTET ELLER I SALTLAKE | TONN | 680 | 15404 | 14689 | 274021 |
| 036 00 | KREPS- OG BLØTDYR, FERSK, KJØLTE, FRYSTE, SALTEDE ELLER TØRKEDE | TONN | 565 | 21438 | 9070 | 221074 |
| 037 10 | FISK OG FISKEVARER, TILBEREDT ELLER KONSERVERT, HERU. KAVIAR OG KAVIARETTERLIKNINGER | TONN | 2141 | 47694 | 20968 | 433541 |
| 037 20 | KREPS- OG BLØTDYR, TILBEREDT ELLER KONSERVERT | TONN | 1117 | 72263 | 11711 | 623963 |
| 073 00 | SJOKOLADE O.A. NÆRINGSMIDLER SOM INNEHOLDER KAKAO | TONN | 194 | 5638 | 1521 | 41106 |
| 081 31 | OLJEKAKER O.A. RESTSTOFFER AV SOYABØNNER | TONN | 7310 | 10726 | 87548 | 130435 |
| 081 42 | FISKEMJØL FOR DYR | TONN | 13679 | 38274 | 16169 | 195955 |
| 081 99 | SUKRET DYREFOR | TONN | 2110 | 15966 | 13186 | 101888 |
| 091 41 | MARGARIN | TONN | 670 | 4636 | 4370 | 33336 |
| 122 30 | TOBAKK, BEARBEIDT, HERU. RØKETOBAKK, SKRÅTOBAKK OG SNUS | TONN | 54 | 4793 | 470 | 39609 |
| 211 10 | HUDER AV STORFE OG HEST | TONN | 388 | 7257 | 4020 | 70249 |
| 212 01 | MINKSKINN, UBEREDTE | 1000 STK. | 0 | 39 | 255 | 49836 |
| 212 09 | ANDRE PELSSKINN, UBEREDTE | 1000 STK. | 13 | 5050 | 451 | 237371 |
| 246 01-03 | KUBB OG CELLULOSETØMMER | FAST MAL KUB. M. | 40111 | 8623 | 278953 | 46853 |
| 247 11 | SAG- OG FINERTØMMER AV BARTRER | FAST MAL KUB. M. | 11380 | 4206 | 147042 | 54623 |
| 248 21 | SKÅRET LAST AV BARTRER | FAST MAL KUB. M. | 16654 | 17343 | 145666 | 142465 |
| 248 22 | HØVLET LAST AV BARTRER | FAST MAL KUB. M. | 3040 | 4100 | 29390 | 38256 |
| 251 20 | MEKANISK TREMASSE | TØRRVEKT TONN | 10371 | 20021 | 125833 | 243696 |
| 251 60 | DISSOLVINGMASSE | TØRRVEKT TONN | 6669 | 27898 | 99725 | 384090 |
| 251 71, 72 | SULFATCELLULOSE, UBLEIKT OG BLEIKT | TØRRVEKT TONN | 12996 | 43738 | 98969 | 295857 |
| 251 81, 82 | SULFITCELLULOSE, UBLEIKT OG BLEIKT | TØRRVEKT TONN | 4036 | 13657 | 33698 | 98885 |
| 251 91 | HALVKJEMISK TREMASSE | TONN | 2109 | 5124 | 15785 | 36044 |
| 273 13 | GRANITT, PORFYR, SANDSTEIN ETC. | TONN | 39038 | 4070 | 163325 | 75557 |
| 273 40 | GRUS OG KNUST STEIN | TONN | 383660 | 20617 | 2584815 | 132355 |
| 278 54 | FELTSPAT, FLUSSPAT ETC. | TONN | 13872 | 4823 | 194577 | 77028 |
| 281 50, 60 | JERNMALM, SLIG OG KONSENTRAT | TONN | 54212 | 6539 | 1710826 | 280092 |
| 287 11 | KOPPERMALM OG KONSENTRAT | TONN | 4661 | 11654 | 65584 | 131310 |
| 287 93 | MALM AV TITAN, VANADIUM, MOLYBDEN, TANTAL OG ZIRKONIUM | TONN | 27039 | 8579 | 480159 | 145136 |
| 288 10 | METALLHOLDIG ASKE OG RESTSTOFFER | TONN | 652 | 1181 | 13193 | 223011 |
| 288 23 | AVFALL OG SKRAP AV ALUMINIUM | TONN | 2097 | 9696 | 20857 | 93439 |
| 291 94 | FISKEAVFALL | TONN | 6907 | 6355 | 49803 | 45602 |
| 333 00 | RÅ MINERALOLJE | TONN | 321018 | 1926933 | 22145787 | 18267202 |
| 334 11-19 | BENSIN OG ANDRE LETTE OLJER | KUB. M. | 135284 | 82384 | 636945 | 492160 |
| 334 21, 29 | PETROLEUM | KUB. M. | 64969 | 49198 | 179175 | 162755 |
| 334 30,40 | MOTORBRENSELØLJER OG FYRINGSØLJER | KUB. M. | 219507 | 153778 | 1349164 | 1332783 |
| 335 22 | BENSEN (BENSOL) | TONN | 4450 | 3526 | 31551 | 35299 |
| 335 42 | PETROLKOKS | TONN | 19396 | 18875 | 66655 | 66969 |
| 341 31 | FLYTENDE PROPAN OG BUTAN | TONN | 39163 | 23571 | 546457 | 598748 |
| 341 39 | FLYTENDE GASSFORMIGE HYDROKARBONER | TONN | 1610 | 1112 | 16407 | 16446 |
| 341 40 | JORDOLJEGASSER | -- | -- | 2021502 | -- | 18078777 |
| 351 00 | ELEKTRISK STRØM | MWH | 222861 | 23049 | 1019367 | 124088 |
| 411 11 | FISKELEVEROLJE | TONN | 191 | 3658 | 4009 | 30586 |
| 411 12 | FISKEOLJER I.E.N. | TONN | 1450 | 6861 | 17016 | 50510 |
| 431 20 | HERDET OLJE OG FETT | TONN | 1567 | 6529 | 27074 | 116416 |
| 431 31 | FEITTSYRER, RAFFINASJONSFEITTSYRER | TONN | 834 | 3094 | 8898 | 36059 |
| 411 31 | VINYLKLORID | TONN | 59754 | 59754 | 446861 | 446861 |
| 514 70 | FORBINDELSER MED KARBOKSYLAMIDOFUNKSJON | TONN | 8 | 10134 | 93 | 83517 |
| 522 12 | METALLOIDER I.E.N. | TONN | 6657 | 55693 | 54520 | 465147 |
| 522 53 | NATRIUMHYDROKSYD OPPLØST I VANN | TONN | 5 | 8328 | 5 | 66755 |
| 522 59 | ORGANISKE BASER OG METALLOKSYDER | TONN | 301 | 5119 | 2300 | 38522 |
| 523 93 | KALSIVKARBID | TONN | 4397 | 5 | 44475 | 5 |
| 523 94 | ANDRE KARBIDER | TONN | 1124 | 9681 | 37254 | 251765 |
| 533 10 | FARGESTOFFER I.E.N. | TONN | 5 | 24504 | 5 | 161656 |
| 533 41, 42 | LAKKER OG MALING | TONN | 1104 | 18957 | 12302 | 210763 |
| 541 71-79 | LEGEMIDLER I.E.N. | TONN | 392 | 9701 | 4217 | 113034 |
| 541 91-99 | VATT, GAS, BIND, PLASTER ETC. | TONN | 12 | 25072 | 148 | 167590 |
| 554 20 | OVERFLATEAKTIVE STOFFER OG VASKEMIDLER | TONN | 3691 | 20970 | 19585 | 119004 |
| 562 11 | AMMONIUMNITRAT | TONN | 5 | 6252 | 5 | 87227 |
| 562 14 | KALSIVNITRAT | TONN | 5 | 30046 | 5 | 336276 |
| 562 16 | UREA | TONN | 5 | 4127 | 5 | 12692 |
| 562 91-99 | GJØDSEL I.E.N. | TONN | 59147 | 69611 | 597116 | 794380 |
| 572 12 | SPRENGSTOFFER, TILBEREDTE (UNNTATT KRUTT) | TONN | 113 | 4203 | 725 | 50845 |
| 582 11-19 | FENOPLAST | TONN | 591 | 5264 | 4326 | 38653 |
| 582 21-29 | AMINOPLAST | TONN | 1630 | 11478 | 13470 | 83999 |
| 582 31-39 | ALKYDER O.A. POLYESTERE | TONN | 1389 | 13965 | 14717 | 144465 |
| 583 11-19 | POLYETYLEN | TONN | 13283 | 63988 | 11513 | 557027 |
| 583 21-29 | POLYPROPYLEN | TONN | 5829 | 31500 | 40888 | 233541 |
| 583 31-39 | POLYSTYREN OG KOPOLYMERISASJONSPRODUKTER | TONN | 712 | 6368 | 6928 | 58311 |
| 583 41 | POLYVINYLKLORID, UBEARBEIDT | TONN | 3464 | 19105 | 34523 | 173760 |
| 583 42-49 | POLYVINYLKLORID, BEARBEIDT | TONN | 2125 | 25930 | 16165 | 190316 |
| 598 12 | KONSENTRERT SULFITAVLUT | TONN | 10050 | 9165 | 81337 | 80803 |
| 611 40 | LÅR AV STORFE OG AV DYR AV HESTESLEKTEN | TONN | 116 | 6544 | 1726 | 71348 |
| 625 10 | NYE DEKK TIL PERSONBILER | STK. | 125151 | 25361 | 664963 | 117753 |
| 635 30 | BYGNINGSSEKKEARBEIDER, HERU. FERDIGHUS | -- | -- | 7689 | -- | 78924 |
| 641 10 | AVISPAPIR | TONN | 42770 | 133568 | 476673 | 1440401 |
| 641 21, 22 | TRYKK- OG SKRIVEPAPIR | TONN | 13899 | 57838 | 139878 | 548289 |
| 641 31-39 | KRAFTPAPIR OG KRAFTKARTONG | TONN | 10547 | 44683 | 79998 | 314392 |
| 641 51 | KORRUGERINGS-PAPIR FOR BØLGE-PAPP, (FLUTING) I RULLER OG ARK | TONN | 4320 | 10320 | 35208 | 80486 |
| 641 52 | SULFITPAPIR TIL EMBALLASJE, I RULLER OG ARK | TONN | 2259 | 14720 | 26143 | 150969 |
| 641 53 | PERGAMENT OG GREASEPROOFPAPIR | TONN | 1452 | 11962 | 22520 | 175644 |
| 641 59 | ANNET MASKINLAGET PAPIR OG PAPP, IKKE VIDERE BEARBEIDT, I RULLER OG ARK | TONN | 1697 | 6158 | 15244 | 53302 |
| 641 61, 62 | BYGNINGSPLATER AV PAPIRMASSE, TREFIBRER O. L. | TONN | 1764 | 4864 | 20086 | 55280 |
| 641 81-89 | IMPREGNERT ELLER BESTRØKET PAPIR OG PAPP I.E.N. | TONN | 2589 | 15529 | 23623 | 140149 |
| 642 10 | EMBALLASJE AV PAPIR ELLER PAPP | TONN | 1203 | 11621 | 9952 | 93393 |
| 663 39 | VARER AV STEIN ELLER ANDRE MINERALSKE MATERIALER I.E.N. | TONN | 623 | 5232 | 5356 | 41308 |
| 664 94 | GLASSFIBRER, HERUNDER GLASSULL, OG VARER DERAV | TONN | 235 | 2619 | 2893 | 33242 |

TABELL 9. FORTS. UTFØRSEL . VIKTIGERE VAREPOSTER ETTER SITC .

| VAREPOST-NR. | | VARESLAG COMMODITY | MENGDENHET UNIT | AUGUST | 1986 JANUAR - AUGUST | | 1986 |
|--------------|------------|---|--------------------|------------|----------------------|------------|---------|
| ITEM NO. | MENGDENHET | | | MENGDENHET | VERDI | MENGDENHET | VERDI |
| | | | | QUANTITY | VALUE | QUANTITY | VALUE |
| | | | | 1000 KR. | | 1000 KR. | |
| 671 61 | | FERROMANGAN | TONN | 9856 | 34429 | 106261 | 350324 |
| 671 62 | | FERROSILICIUM | TONN | 27220 | 121559 | 229333 | 934517 |
| 671 69 | | ANDRE FERROLEGERINGER | TONN | 23998 | 77907 | 129364 | 424590 |
| 672 51 | | BLOOMS, BILLETS, SLABS, PLATINER, UNNT. AV KARBONRIKT STÅL | TONN | 1200 | 1853 | 13842 | 20797 |
| 673 26, 27 | | STANGSTÅL OG HULT BERGBORSTÅL, UNNT. AV KARBONRIKT ELLEK LEGERT STÅL | TONN | 15712 | 29775 | 65366 | 126468 |
| 673 31-36 | | VINKEL- OG PROFILSTÅL AV JERN OG STÅL UNNT. AV KARBONRIKT ELLER LEGERT STÅL | TONN | 18913 | 45467 | 130103 | 302326 |
| 674 41 | | PLATER AV JERN OG STÅL, TYKK. OVER 4,75 MM, AV KARBONRIKT ELLER LEGERT STÅL | TONN | 2907 | 8096 | 22421 | 59957 |
| 674 61 | | PLATER AV JERN OG STÅL, UTEN OVERDRAG, TYKK UNDER 3 MM, UNNT. AV KARBONRIKT ELLER LEGERT STÅL | TONN | 1354 | 4439 | 9635 | 31885 |
| 674 70 | | PLATER MED OVERDRAG AV TINN | TONN | 4454 | 21683 | 53401 | 255551 |
| 678 20 | | SØMLØSE RØR OG RØREMNER AV JERN ELLER STÅL | TONN | 114 | 2279 | 4206 | 36767 |
| 678 30 | | ANDRE JERN- OG STÅLRØR | TONN | 2909 | 12094 | 28212 | 102473 |
| 678 50 | | RØRDELER, (FITTINGS) | TONN | 54 | 3878 | 1302 | 55521 |
| 682 11 | | ØLISTERKOPPER O.A. URAFFINERT KOPPER | TONN | - | - | 3051 | 28443 |
| 682 12 | | RAFFINERT KOPPER, UBEARBEIDD | TONN | 1455 | 14666 | 17494 | 179350 |
| 682 21-26 | | KOPPER, BEARBEIDD | TONN | 239 | 7042 | 1824 | 55346 |
| 683 10 | | NIKKEL OG NIKKELLEGERINGER, UBEARBEIDD | TONN | 3187 | 103028 | 24941 | 843829 |
| 684 10 | | ALUMINIUM OG ALUMINIUMLEGERINGER, UBEARBEIDD | TONN | 36482 | 377197 | 440745 | 4230964 |
| 684 21 | | STENGER, PROFILER OG TRÅD AV ALUMINIUM | TONN | 1645 | 29623 | 19463 | 277326 |
| 684 22 | | PLATER OG BÅND AV ALUMINIUM | TONN | 2829 | 44994 | 33922 | 507595 |
| 686 10 | | SINK OG SINKLEGERINGER, UBEARBEIDD | TONN | 6200 | 35934 | 52216 | 267067 |
| 689 15 | | MAGNESIUM, UBEARBEIDD | TONN | 2 | 88971 | 2 | 738104 |
| 691 10 | | FERDIGE KONSTRUKSJONER OG DELER AV JERN OG STÅL | TONN | 699 | 11193 | 6723 | 150959 |
| 691 20 | | FERDIGE KONSTRUKSJONER OG DELER AV ALUMINIUM | TONN | 144 | 5594 | 921 | 40956 |
| 692 42 | | FAT, TRØMLER, PANN O.L. BEHOLDERE AV ALUMINIUM | TONN | 119 | 5845 | 895 | 39835 |
| 693 13 | | KABLER, TAU, LINER, FLETTEDE BÅND O.L. VARER AV ALUMINIUMTRÅD | TONN | 222 | 3040 | 3019 | 44120 |
| 697 32 | | OVNER, KAMINER O.L. VARMEAPP. IKKE-ELEKTR. AV JERN EL. STÅL | STK. | 6785 | 11519 | 21117 | 37079 |
| 699 13 | | BESLAG OG UTSTYR AV VEDELT METALL TIL MØBLER, DØRER O.L. | TONN | 209 | 9330 | 1554 | 73625 |
| 699 20 | | KJEDER, KJETTINGER OG DELER AV JERN ELLER STÅL | TONN | 105 | 1723 | 2514 | 24590 |
| 699 79 | | VARER AV JERN ELLER STÅL I.E.N. | TONN | 719 | 12487 | 6554 | 100944 |
| 699 83 | | VARER AV ALUMINIUM, I.E.N. | TONN | 270 | 12109 | 2003 | 89026 |
| 713 32 | | BÅTMOTORER, UNNTATT UTENBORDSMOTORER | STK. | 62 | 2009 | 397 | 53232 |
| 713 90 | | DELER TIL FORBRENNINGSMOTORER, UNNTATT TIL FLYMOTORER | TONN | 243 | 20022 | 1987 | 157538 |
| 716 21, 22 | | VEKSELSTRØMSMOTORER OG -GENERATORER | STK. | 530 | 2742 | 4755 | 37821 |
| 716 23 | | GENERATORAGGREGATER | STK. | 2 | 449 | 70 | 39095 |
| 721 11-19 | | MASKINER OG REDSKAP FOR JORDBEARBEIDING | .. | .. | 21081 | .. | 238187 |
| 721 21-29 | | MASKINER OG REDSKAP FOR INNHØSTING, TRESKING OG SORTERING | .. | .. | 2852 | .. | 87988 |
| 723 30-90 | | ANLEGGSMASKINER, -UTSTYR OG DELER | .. | .. | 44053 | .. | 363246 |
| 725 11 | | MASKINER FOR FRAMSTILLING AV PAPIRMASSE | STK. | .. | .. | 59 | 22741 |
| 727 22 | | MASKINER TIL BRUK I NÆRRINGSMIDDELINDUSTRIEN I.E.N. | STK. | 35 | 6987 | 290 | 78294 |
| 728 42-48 | | MASKINER OG MEKANISK UTSTYR, I.E.N. | .. | .. | 18162 | .. | 270252 |
| 741 41-49 | | KJØLE- OG FRYSEMASKINER | .. | .. | 8508 | .. | 87116 |
| 741 60 | | APPARATER TIL OPPVARMING ELLER KJØLING, IKKE TIL HUSHOLDNING | .. | .. | 17200 | .. | 112174 |
| 742 20 | | SENTRIFUGALPUMPER | STK. | 55 | 3435 | 1350 | 119583 |
| 742 90 | | DELER I.E.N. TIL PUMPER OG VÆSKEELEVATORER | TONN | 33 | 7632 | 280 | 77240 |
| 743 60 | | APPARATER FOR FILTERING OG RENSING AV VÆSKER OG GASSER | .. | .. | 13940 | .. | 45870 |
| 744 21-26 | | MASKINER FOR LØFTING, LASTING OG HÅNDTERING | STK. | 157 | 24321 | 4975 | 326048 |
| 744 90 | | DELER TIL MASKINER FOR LØFTING, LASTING ETC. | TONN | 181 | 17598 | 1980 | 159115 |
| 745 27 | | SPRØYEMASKINER, BRANNSLOKNINGSAPPARATER | .. | .. | 3828 | .. | 57601 |
| 749 20 | | KRANER, VENTILER O.L. | TONN | 113 | 14002 | 1179 | 113857 |
| 752 10-80 | | AUTOMATISKE DATABEHANDLINGSMASKINER OG UTSTYR | STK. | 7990 | 97700 | 58335 | 826562 |
| 764 10 | | ELEKTRISK UTSTYR FOR LINJETELEFONI OG -TELEGRAFI | .. | .. | 12893 | .. | 185883 |
| 764 20 | | MIKROFONER, HØREFREKVENSFORSTERKERE, HØYTTALERE | STK. | 28179 | 3936 | 271590 | 45936 |
| 764 30 | | SENDERE FOR FJERNSYN, KRINGKASTING, RADIOTELEGRAFI OG -TELEFONI | STK. | 174 | 8402 | 2054 | 108739 |
| 764 91 | | DELER TIL ELEKTRISK UTSTYR FOR LINJETELEFONI OG -TELEGRAFI | TONN | 46 | 22255 | 169 | 139424 |
| 764 93 | | DELER TIL SENDERE OG MOTTAKERE FOR RADIO, FJERNSYN, RADIOTELEGRAFI OG -TELEFONI | STK. | 12861 | 8372 | 238601 | 123072 |
| 771 11, 18 | | ELEKTRISKE TRANSFORMATORER | STK. | 2992 | 780 | 34629 | 50693 |
| 771 21 | | STATISKE OMFORMERE, LIKERETTERE OG LIKERETTERAPPARATER | STK. | 22452 | 8317 | 144941 | 68294 |
| 772 10 | | APPARATER TIL Å SLUTTE, BRYTE, SIKRE ELLER FORBINDE ELEKTRISKE STRØMKRETSE, OG DELER TIL SLIKE APPARATER | .. | .. | 27871 | .. | 202790 |
| 773 10 | | ISOLERT TRÅD OG KABEL | TONN | 282 | 13821 | 3566 | 174031 |
| 775 82 | | JORD- OG ROMOPPVARMINGSAPPARATER | STK. | 73674 | 18916 | 545093 | 129590 |
| 775 86 | | ELEKTROTHERMISKE HUSHOLDNINGSPAPPARATER | STK. | 10169 | 9965 | 76007 | 63380 |
| 778 12 | | ELEKTRISKE AKKUMULATORER | TONN | 450 | 6476 | 3399 | 47179 |
| 782 10 | | LASTEBILER OG VAREBILER | STK. | 1543 | 34364 | 10322 | 266998 |
| 784 90 | | DELER TIL MOTORKJØRETØYER, UNNT. TIL MOTORCYKLER | TONN | 2433 | 77263 | 21025 | 615874 |
| 793 D | | SKIP OG BÅTER 100 BR. TONN OG OVER | BR. TONN | 384150 | 972559 | 2949089 | 6203619 |
| | | NYBYGDE | BR. TONN | 1600 | 54900 | 45979 | 751802 |
| | | ELDRE | BR. TONN | 382556 | 917659 | 2903110 | 5451817 |
| 793 21 | | LYSTBÅTER OG SPORTSBÅTER | STK. | 105 | 4203 | 3006 | 151268 |
| 793 22 | | TANKFARTØYER, ALLE SLAG | BR. TONN | 267286 | 814778 | 2377976 | 4335227 |
| 793 23 | | ANDRE FARTØYER FOR GODSTRANSPORT | .. | .. | 85620 | .. | 1216424 |
| 793 24 | | TRALERE OG ANDRE FISKEFARTØYER | .. | .. | - | .. | 402738 |
| 793 28 | | SKIP OG BÅTER I.E.N. | .. | .. | 60409 | .. | 269656 |
| 793 820 | | OLJEPLATTFORMER | STK. | - | - | 2 | 308011 |
| 812 42 | | LAMPER O.A. BELYSNINGSUTSTYR AV VEDELT METALL | TONN | 263 | 15203 | 2200 | 128701 |
| 821 11, 19 | | STOLER, BENKER O.L. | TONN | 274 | 19069 | 4207 | 318650 |
| 821 91-99 | | ANDRE MØBLER | TONN | 536 | 19332 | 5573 | 118302 |
| 845 11-19 | | PULLOVERE, GENSERE, JAKKER O.L. AV TEKSTILFIBRER | TONN | 56 | 5835 | 340 | 39766 |
| 874 52 | | INSTRUMENTER, APPARATER OG MODELLER TIL DEMONSTRASJONSFORMÅL | TONN | 30 | 8058 | 330 | 66432 |
| 874 80 | | ELEKTRISKE MÅLE- OG KONTROLLINSTRUMENTER OG APPARATER | STK. | 6425 | 36834 | 40281 | 357039 |
| 893 10 | | EMBALLASJEVARER AV PLAST | TONN | 483 | 10055 | 5225 | 103534 |
| 893 91 | | GULVBELEGG AV POLYVINYLKLORID | TONN | 514 | 3922 | 4064 | 29521 |
| 893 99 | | ANDRE VARER AV PLAST | TONN | 568 | 15137 | 4760 | 128568 |
| 894 72 | | APPARATER OG UTSTYR FOR GYM, SPORT OG UTENDØRS SPILL | .. | .. | 8628 | .. | 40052 |
| 899 72 | | KOSTER, BØRSTER, PENSLER | TONN | 85 | 9539 | 749 | 77391 |

TABELL 10, FORTS. INNFØRSEL. VIKTIGERE VARER ETTER TOLLSAMARBEIDSRÅDETS NUMENKLATUR (CCCN).

| VARENR. | MENGDENHET | AUGUST 1986 | | 1986 JANUAR - AUGUST | | VARENR. | MENGDENHET | AUGUST 1986 | | 1986 JANUAR - AUGUST | | 1986 |
|----------|------------|-------------|-------|----------------------|---------|----------|------------|-------------|-------|----------------------|--------|------|
| | | MENGDENHET | VERDI | MENGDENHET | VERDI | | | MENGDENHET | VERDI | MENGDENHET | VERDI | |
| | | | | | | | | | | | | |
| 0808.300 | TONN | 159 | 5610 | 169 | 5963 | 1504.630 | TONN | - | - | 5 | 5 | |
| 0808.400 | TONN | 91 | 1026 | 109 | 1209 | 1504.640 | TONN | - | - | 5201 | 10285 | |
| 0808.900 | TONN | 253 | 2343 | 279 | 2607 | 1504.690 | TONN | 27 | 1024 | 82 | 3298 | |
| 0809.100 | TONN | 585 | 2242 | 3896 | 17845 | 1504.700 | TONN | 6084 | 8888 | 50915 | 58343 | |
| 0809.900 | TONN | 16 | 377 | 217 | 5050 | 1505.000 | TONN | 5 | 54 | 24 | 649 | |
| 0810.100 | TONN | 1 | 8 | 838 | 6407 | 1507.101 | TONN | 0 | 2 | 754 | 2754 | |
| 0810.901 | TONN | 81 | 2716 | 321 | 7815 | 1507.109 | TONN | 57 | 156 | 223 | 1126 | |
| 0810.909 | TONN | 24 | 177 | 1112 | 8932 | 1507.201 | TONN | - | - | 449 | 3116 | |
| 0812.101 | TONN | 12 | 440 | 53 | 1821 | 1507.250 | TONN | 113 | 1359 | 355 | 4358 | |
| 0812.300 | TONN | 19 | 514 | 143 | 3607 | 1507.359 | TONN | 25 | 125 | 143 | 720 | |
| 0812.500 | TONN | 122 | 1436 | 877 | 10237 | 1507.501 | TONN | 1 | 10 | 593 | 2693 | |
| 0812.600 | TONN | 2 | 43 | 26 | 729 | 1507.550 | TONN | 371 | 1743 | 6496 | 26323 | |
| 0812.909 | TONN | 2 | 225 | 106 | 6320 | 1507.601 | TONN | - | - | - | - | |
| 0813.000 | TONN | 39 | 200 | 162 | 891 | 1507.609 | TONN | 24 | 81 | 312 | 1387 | |
| KAP.08 | | | 92148 | | 600690 | 1507.891 | TONN | 5 | 270 | 27 | 4262 | |
| | | | | | | 1507.899 | TONN | 8 | 63 | 107 | 921 | |
| 0901.100 | TONN | 1436 | 50869 | 28811 | 1007043 | 1508.909 | TONN | 73 | 704 | 480 | 5016 | |
| 0901.200 | TONN | 124 | 4667 | 788 | 31917 | 1510.100 | TONN | 5 | 43 | 93 | 735 | |
| 0902.000 | TONN | 53 | 4516 | 576 | 42900 | 1510.519 | TONN | 2 | 9 | 25 | 206 | |
| 0904.100 | TONN | 23 | 804 | 193 | 7683 | 1510.526 | TONN | - | - | 1165 | 4626 | |
| 0904.900 | TONN | 10 | 240 | 114 | 2702 | 1510.529 | TONN | 11 | 44 | 113 | 588 | |
| 0906.000 | TONN | 9 | 129 | 79 | 971 | 1510.600 | TONN | 2 | 51 | 81 | 1112 | |
| 0908.100 | TONN | 2 | 140 | 48 | 1588 | 1511.200 | TONN | 53 | 1089 | 566 | 8011 | |
| 0908.200 | TONN | 5 | 231 | 28 | 1463 | 1512.200 | TONN | 57 | 1116 | 487 | 8840 | |
| 0909.001 | TONN | 10 | 92 | 38 | 437 | KAP.15 | | | 19147 | | 171637 | |
| 0910.909 | TONN | 5 | 261 | 94 | 2920 | | | | | | | |
| KAP.09 | | | 62433 | | 1102876 | 1601.009 | TONN | 6 | 103 | 59 | 998 | |
| | | | | | | 1602.102 | TONN | 4 | 90 | 33 | 629 | |
| 1001.100 | TONN | - | - | 10864 | 14334 | 1602.106 | TONN | 1 | 19 | 11 | 602 | |
| 1001.900 | TONN | 677 | 537 | 160547 | 156799 | 1602.109 | TONN | 0 | 6 | 2 | 113 | |
| 1002.000 | TONN | - | - | 36147 | 27501 | 1602.610 | TONN | 2 | 52 | 35 | 1156 | |
| 1003.000 | TONN | - | - | 1266 | 2888 | 1602.699 | TONN | 3 | 56 | 20 | 505 | |
| 1005.000 | TONN | 74 | 505 | 1055 | 6747 | 1603.004 | TONN | 5 | 267 | 33 | 1633 | |
| 1006.300 | TONN | - | - | 1316 | 4466 | 1604.150 | TONN | 6 | 260 | 98 | 4015 | |
| 1006.910 | TONN | 421 | 1739 | 4743 | 17826 | 1604.205 | TONN | 13 | 237 | 312 | 4608 | |
| 1007.990 | TONN | 47 | 238 | 455 | 2441 | 1604.206 | TONN | - | - | 10 | 451 | |
| KAP.10 | | | 3034 | | 235644 | 1604.209 | TONN | 20 | 396 | 237 | 3226 | |
| | | | | | | 1604.350 | TONN | 14 | 241 | 67 | 1073 | |
| 1101.100 | TONN | 63 | 206 | 760 | 2692 | 1604.390 | TONN | 60 | 967 | 526 | 9516 | |
| 1102.300 | TONN | 1115 | 1822 | 5143 | 9403 | 1604.401 | TONN | 5 | 70 | 35 | 773 | |
| 1105.000 | TONN | 85 | 282 | 482 | 2334 | 1604.403 | TONN | 13 | 229 | 116 | 2179 | |
| 1107.000 | TONN | 2546 | 4615 | 21663 | 38214 | 1604.409 | TONN | 12 | 513 | 126 | 2660 | |
| 1108.100 | TONN | 443 | 1350 | 3536 | 11218 | 1604.501 | TONN | 61 | 1524 | 239 | 5514 | |
| 1108.400 | TONN | 46 | 194 | 2622 | 7080 | 1604.602 | TONN | 1 | 29 | 10 | 380 | |
| 1108.901 | TONN | 10 | 138 | 54 | 650 | 1604.603 | TONN | 18 | 444 | 83 | 2201 | |
| 1108.909 | TONN | 7 | 42 | 395 | 1244 | 1604.809 | TONN | 19 | 568 | 163 | 4804 | |
| 1109.000 | TONN | - | - | 56 | 509 | 1605.120 | TONN | - | - | 54 | 1949 | |
| KAP.11 | | | 8979 | | 74324 | 1605.199 | TONN | 16 | 278 | 156 | 2373 | |
| | | | | | | 1605.211 | TONN | 17 | 658 | 137 | 5646 | |
| 1201.100 | TONN | 1 | 11 | 103 | 806 | 1605.219 | TONN | 10 | 660 | 199 | 11797 | |
| 1201.150 | TONN | 134 | 966 | 2098 | 12767 | 1605.290 | TONN | 14 | 526 | 156 | 5801 | |
| 1201.200 | TONN | - | - | 6330 | 13182 | KAP.16 | | | 9059 | | 82397 | |
| 1201.300 | TONN | 2626 | 41305 | 177610 | 284161 | | | | | | | |
| 1201.350 | TONN | 7 | 53 | 96 | 673 | 1701.100 | TONN | 102 | 225 | 819 | 1687 | |
| 1201.500 | TONN | - | - | 15754 | 23121 | 1701.903 | TONN | 922 | 2633 | 6404 | 18163 | |
| 1201.600 | TONN | 36 | 122 | 191 | 667 | 1701.905 | TONN | 6564 | 11666 | 32231 | 55171 | |
| 1201.700 | TONN | 107 | 460 | 856 | 4163 | 1701.908 | TONN | 6245 | 10203 | 57752 | 95649 | |
| 1201.800 | TONN | 4 | 44 | 123 | 1075 | 1702.101 | TONN | 142 | 566 | 1228 | 5180 | |
| 1201.900 | TONN | 16 | 107 | 282 | 1547 | 1702.705 | TONN | 162 | 779 | 1228 | 5698 | |
| 1203.210 | TONN | - | - | 268 | 4361 | 1702.706 | TONN | 102 | 223 | 295 | 1892 | |
| 1203.230 | TONN | - | - | 330 | 4118 | 1702.900 | TONN | 6 | 69 | 108 | 858 | |
| 1203.250 | TONN | - | - | 53 | 1500 | 1703.000 | TONN | 21790 | 15053 | 54541 | 35768 | |
| 1203.291 | TONN | - | - | 579 | 4509 | 1704.101 | TONN | 36 | 532 | 401 | 6081 | |
| 1203.299 | TONN | - | - | 83 | 1667 | 1704.109 | TONN | 4 | 59 | 100 | 1377 | |
| 1203.432 | TONN | 0 | 45 | 10 | 2685 | 1704.910 | TONN | 100 | 1524 | 981 | 16247 | |
| 1203.442 | TONN | 0 | 99 | 6 | 2210 | 1704.920 | TONN | 75 | 2436 | 958 | 27060 | |
| 1203.449 | TONN | - | - | 0 | 781 | 1704.991 | TONN | 53 | 1126 | 334 | 7566 | |
| 1203.499 | TONN | 0 | 4 | 30 | 855 | 1704.992 | TONN | 346 | 6159 | 26600 | 44456 | |
| 1203.900 | TONN | 0 | 38 | 8 | 1761 | 1704.993 | TONN | 37 | 614 | 189 | 4732 | |
| 1204.000 | TONN | 11 | 429 | 102 | 3600 | 1704.999 | TONN | 117 | 2538 | 1618 | 29694 | |
| 1206.001 | TONN | 3 | 124 | 105 | 4264 | KAP.17 | | | 56521 | | 358235 | |
| 1207.000 | TONN | 4 | 242 | 52 | 3004 | | | | | | | |
| 1210.101 | TONN | 55 | 156 | 593 | 2295 | 1801.000 | TONN | 52 | 941 | 2711 | 52412 | |
| 1210.200 | TONN | 725 | 1109 | 13083 | 23750 | 1803.000 | TONN | 20 | 479 | 106 | 2752 | |
| KAP.12 | | | 45475 | | 411600 | 1804.000 | TONN | 161 | 7173 | 1352 | 62466 | |
| | | | | | | 1805.000 | TONN | 26 | 302 | 284 | 3833 | |
| 1302.200 | TONN | 96 | 2790 | 385 | 12398 | 1806.100 | TONN | 46 | 802 | 752 | 11762 | |
| 1302.900 | TONN | 7 | 128 | 49 | 666 | 1806.200 | TONN | 15 | 374 | 270 | 5139 | |
| 1303.100 | TONN | 3 | 57 | 43 | 776 | 1806.300 | TONN | 444 | 15161 | 5104 | 142229 | |
| 1303.150 | TONN | 1 | 1077 | 12 | 3514 | 1806.913 | TONN | 8 | 213 | 80 | 1845 | |
| 1303.200 | TONN | 9 | 646 | 97 | 6660 | 1806.990 | TONN | 40 | 716 | 525 | 9595 | |
| 1303.300 | TONN | 1 | 159 | 10 | 1000 | KAP.18 | | | 26169 | | 292548 | |
| 1303.901 | TONN | 80 | 616 | 474 | 5710 | | | | | | | |
| 1303.909 | TONN | 56 | 842 | 349 | 5147 | 1902.919 | TONN | 1 | 21 | 37 | 402 | |
| KAP.13 | | | 6323 | | 56662 | 1902.930 | TONN | 7 | 101 | 71 | 966 | |
| | | | | | | 1902.999 | TONN | 67 | 920 | 772 | 8496 | |
| 1401.100 | TONN | 17 | 63 | 371 | 1935 | 1903.001 | TONN | 6 | 103 | 162 | 1593 | |
| 1401.200 | TONN | 0 | 11 | 37 | 1629 | 1903.009 | TONN | 47 | 269 | 632 | 3409 | |
| 1401.900 | TONN | 1 | 16 | 7 | 211 | 1905.000 | TONN | 264 | 4192 | 2965 | 45714 | |
| 1405.090 | TONN | 1 | 42 | 180 | 839 | 1907.100 | TONN | 362 | 3894 | 2366 | 24876 | |
| KAP.14 | | | 169 | | 4570 | 1907.201 | TONN | 25 | 278 | 555 | 3138 | |
| | | | | | | 1907.991 | TONN | 73 | 841 | 612 | 6670 | |
| 1501.000 | TONN | 50 | 271 | 163 | 900 | 1907.999 | TONN | 19 | 222 | 135 | 1293 | |
| 1502.001 | TONN | 126 | 561 | 1355 | 4204 | 1908.101 | TONN | 49 | 1041 | 666 | 12826 | |
| 1502.002 | TONN | 04 | 204 | 393 | 1507 | 1908.105 | TONN | 75 | 1272 | 703 | 11647 | |
| 1504.230 | TONN | - | - | 616 | 1676 | 1908.109 | TONN | 342 | 5575 | 3285 | 51650 | |
| | | | | | | 1908.200 | TONN | 91 | 1033 | 867 | 9193 | |
| | | | | | | 1908.301 | TONN | 208 | 3833 | 1648 | 28403 | |
| | | | | | | 1908.306 | TONN | 22 | 534 | 198 | 3085 | |
| | | | | | | 1908.307 | TONN | 25 | 350 | 81 | 1429 | |

TABELL 10. FORTS. INNFØREL. VIKTIGERE VARER ETTER TOLLSAMRBEIDSKÅDETS NOMENKLATUR (CCCN).

| VARENR. | MENGDENHET | AUGUST | | 1986 JANUAR - AUGUST | | 1986 | | VARENR. | MENGDENHET | AUGUST | | 1986 JANUAR - AUGUST | | 1986 | |
|----------|------------|----------|-------|----------------------|--------|----------|-------|---------|------------|----------|--------|----------------------|-------|----------|-------|
| | | MENGDE | VERDI | MENGDE | VERDI | MENGDE | VERDI | | | MENGDE | VERDI | MENGDE | VERDI | MENGDE | VERDI |
| | | 1000 KR. | | 1000 KR. | | 1000 KR. | | | | 1000 KR. | | 1000 KR. | | 1000 KR. | |
| 1908.901 | TONN | 6 | 184 | 276 | 4601 | 2301.400 | TONN | 698 | 2604 | 5080 | 17743 | | | | |
| 1908.902 | TONN | - | - | 131 | 1667 | 2303.000 | TONN | 1315 | 2663 | 7154 | 15033 | | | | |
| 1908.905 | TONN | 5 | 74 | 85 | 1116 | 2304.170 | TONN | 6125 | 5429 | 57177 | 50934 | | | | |
| 1908.906 | TONN | 22 | 464 | 168 | 3452 | 2304.200 | TONN | - | - | 15110 | 14698 | | | | |
| 1908.909 | TONN | 531 | 5600 | 4556 | 46179 | 2307.010 | TONN | 210 | 1313 | 341 | 2102 | | | | |
| KAP.19 | | | 30880 | | 273116 | 2307.030 | TONN | 511 | 2496 | 6032 | 27929 | | | | |
| | | | | | | 2307.090 | TONN | 2060 | 16287 | 13170 | 91833 | | | | |
| 2001.155 | TONN | 1 | 9 | 204 | 1794 | KAP.23 | | | 31592 | | 224411 | | | | |
| 2002.201 | TONN | 135 | 695 | 811 | 4251 | | | | | | | | | | |
| 2002.300 | TONN | 278 | 1851 | 4631 | 35454 | 2401.300 | TONN | 88 | 2657 | 1009 | 27345 | | | | |
| 2002.401 | TONN | 495 | 2579 | 4029 | 20198 | 2401.400 | TONN | 38 | 894 | 1028 | 32518 | | | | |
| 2002.402 | TONN | 280 | 978 | 1843 | 7792 | 2401.600 | TONN | 138 | 7475 | 637 | 33216 | | | | |
| 2002.409 | TONN | 17 | 59 | 243 | 1013 | 2401.900 | TONN | - | - | 96 | 763 | | | | |
| 2002.501 | TONN | 47 | 453 | 878 | 9600 | 2402.110 | TONN | 1 | 238 | 13 | 3474 | | | | |
| 2002.901 | TONN | 3 | 44 | 65 | 833 | 2402.120 | TONN | 4 | 1389 | 20 | 5798 | | | | |
| 2002.906 | TONN | 135 | 538 | 482 | 2532 | 2402.200 | TONN | 112 | 15426 | 1187 | 144921 | | | | |
| 2002.909 | TONN | 21 | 118 | 138 | 863 | 2402.300 | TONN | 4 | 431 | 26 | 2639 | | | | |
| 2004.009 | TONN | 3 | 84 | 87 | 1349 | 2402.500 | TONN | 15 | 1117 | 351 | 11699 | | | | |
| 2005.101 | TONN | 9 | 89 | 54 | 523 | KAP.24 | | | 29626 | | 262374 | | | | |
| 2005.901 | TONN | 35 | 457 | 313 | 4124 | | | | | | | | | | |
| 2006.202 | TONN | 5 | 36 | 132 | 672 | 2501.001 | TONN | 31308 | 7590 | 285096 | 69742 | | | | |
| 2006.209 | TONN | 403 | 2325 | 3350 | 19545 | 2501.002 | TONN | 2870 | 459 | 63144 | 12325 | | | | |
| 2006.308 | TONN | 40 | 321 | 344 | 2313 | 2501.003 | TONN | 2067 | 533 | 33306 | 8600 | | | | |
| 2006.409 | TONN | 138 | 649 | 1741 | 8289 | 2501.009 | TONN | 35 | 210 | 293 | 1527 | | | | |
| 2006.502 | TONN | 106 | 716 | 438 | 2498 | 2503.000 | TONN | 520 | 533 | 4489 | 4042 | | | | |
| 2006.508 | TONN | 40 | 259 | 157 | 1061 | 2504.000 | TONN | 54 | 250 | 304 | 1618 | | | | |
| 2006.609 | TONN | 289 | 1303 | 2659 | 12755 | 2505.010 | TONN | 16447 | 3465 | 101854 | 19576 | | | | |
| 2006.701 | TONN | 51 | 1311 | 466 | 8945 | 2505.020 | TONN | 2497 | 977 | 24991 | 6366 | | | | |
| 2006.709 | TONN | 10 | 332 | 80 | 2580 | 2505.090 | TONN | 940 | 1650 | 5069 | 4290 | | | | |
| 2006.808 | TONN | 27 | 239 | 201 | 1845 | 2506.100 | TONN | 37526 | 5422 | 359521 | 59484 | | | | |
| 2006.908 | TONN | 339 | 2184 | 2595 | 16999 | 2506.900 | TONN | 15 | 21 | 25940 | 5586 | | | | |
| 2007.321 | TONN | 590 | 5058 | 3805 | 35500 | 2507.110 | TONN | 6236 | 3788 | 51602 | 33356 | | | | |
| 2007.322 | TONN | 366 | 3172 | 2502 | 21750 | 2507.200 | TONN | 7 | 33 | 949 | 1142 | | | | |
| 2007.329 | TONN | 617 | 1878 | 5673 | 17348 | 2507.901 | TONN | 1399 | 844 | 7281 | 4616 | | | | |
| 2007.421 | TONN | 8 | 186 | 183 | 2992 | 2507.902 | TONN | 1302 | 935 | 20480 | 11887 | | | | |
| 2007.521 | TONN | 6 | 77 | 145 | 2295 | 2507.908 | TONN | 214 | 281 | 14264 | 13374 | | | | |
| 2007.529 | TONN | 17 | 214 | 187 | 2475 | 2508.000 | TONN | 642 | 551 | 5330 | 4172 | | | | |
| 2007.621 | TONN | 1 | 6 | 54 | 482 | 2510.900 | TONN | 10219 | 3500 | 304873 | 115558 | | | | |
| 2007.629 | TONN | 9 | 95 | 93 | 602 | 2511.000 | TONN | 4018 | 1151 | 84554 | 30716 | | | | |
| 2007.709 | TONN | 1 | 5 | 132 | 563 | 2512.000 | TONN | 266 | 720 | 1190 | 3362 | | | | |
| 2007.840 | TONN | 6 | 109 | 146 | 1673 | 2513.000 | TONN | 45 | 173 | 484 | 2028 | | | | |
| 2007.850 | TONN | 378 | 3593 | 2056 | 19282 | 2514.000 | TONN | 62 | 19 | 648 | 1377 | | | | |
| 2007.869 | TONN | 4 | 219 | 254 | 1705 | 2515.001 | TONN | 82 | 353 | 1087 | 5766 | | | | |
| KAP.20 | | | 35272 | | 287246 | 2515.009 | TONN | 26 | 155 | 318 | 1288 | | | | |
| | | | | | | 2516.101 | TONN | 162 | 218 | 807 | 1669 | | | | |
| 2102.101 | TONN | 44 | 4646 | 636 | 77971 | 2516.109 | TONN | 195 | 258 | 2441 | 2885 | | | | |
| 2102.901 | TONN | 3 | 151 | 34 | 1322 | 2517.900 | TONN | 8921 | 1802 | 48083 | 12341 | | | | |
| 2103.200 | TONN | 31 | 301 | 175 | 1810 | 2518.010 | TONN | 10 | 4 | 1045 | 237 | | | | |
| 2104.000 | TONN | 191 | 3268 | 2669 | 37949 | 2518.040 | TONN | 143 | 78 | 1815 | 1453 | | | | |
| 2105.101 | TONN | 8 | 179 | 88 | 1428 | 2518.090 | TONN | 357 | 360 | 2630 | 2437 | | | | |
| 2105.102 | TONN | 4 | 77 | 165 | 2437 | 2519.000 | TONN | 851 | 1856 | 5182 | 10483 | | | | |
| 2105.104 | TONN | 0 | 25 | 47 | 710 | 2520.100 | TONN | 7817 | 777 | 94969 | 9285 | | | | |
| 2105.106 | TONN | 33 | 1256 | 153 | 4990 | 2520.200 | TONN | 14493 | 1500 | 37058 | 5334 | | | | |
| 2105.109 | TONN | 50 | 1721 | 245 | 7425 | 2521.100 | TONN | 6820 | 762 | 141546 | 15898 | | | | |
| 2106.101 | TONN | 9 | 224 | 158 | 3431 | 2521.900 | TONN | 416 | 181 | 11728 | 2611 | | | | |
| 2106.201 | TONN | 47 | 279 | 372 | 1953 | 2522.100 | TONN | 654 | 589 | 7631 | 5773 | | | | |
| 2106.209 | TONN | 0 | 2 | 5 | 287 | 2522.900 | TONN | 2949 | 615 | 10970 | 3647 | | | | |
| 2107.301 | TONN | 13 | 213 | 302 | 3261 | 2523.000 | TONN | 61925 | 17680 | 340095 | 104791 | | | | |
| 2107.309 | TONN | 183 | 12158 | 1620 | 87625 | 2526.030 | TONN | 97 | 143 | 815 | 1195 | | | | |
| 2107.410 | TONN | 39 | 575 | 258 | 3360 | 2527.100 | TONN | 300 | 371 | 2298 | 2885 | | | | |
| 2107.430 | TONN | 12 | 143 | 668 | 6610 | 2527.900 | TONN | 117 | 285 | 2372 | 3665 | | | | |
| 2107.440 | TONN | 25 | 179 | 729 | 5680 | 2528.000 | TONN | 555 | 2853 | 3370 | 16769 | | | | |
| 2107.450 | TONN | - | - | 88 | 1519 | 2531.100 | TONN | 759 | 626 | 26855 | 20670 | | | | |
| 2107.501 | TONN | - | - | 288 | 2667 | 2532.001 | TONN | 28 | 49 | 37846 | 18696 | | | | |
| 2107.509 | TONN | 3 | 43 | 147 | 1788 | 2532.009 | TONN | 3723 | 2244 | 10613 | 9293 | | | | |
| 2107.910 | TONN | 40 | 2203 | 362 | 19027 | KAP.25 | | | 66914 | | 676003 | | | | |
| 2107.941 | TONN | 3 | 16 | 141 | 1085 | | | | | | | | | | |
| 2107.949 | TONN | 5 | 35 | 57 | 414 | 2601.110 | TONN | - | - | 2878 | 642 | | | | |
| 2107.992 | TONN | 95 | 893 | 923 | 8002 | 2601.130 | TONN | 2509 | 1024 | 8866 | 3146 | | | | |
| 2107.994 | TONN | 116 | 803 | 1045 | 6901 | 2601.250 | TONN | - | - | - | - | | | | |
| 2107.995 | TONN | 14 | 197 | 581 | 5367 | 2601.350 | TONN | - | - | 3027 | 887 | | | | |
| 2107.997 | TONN | - | - | - | - | 2601.450 | TONN | 9329 | 22012 | 56145 | 90796 | | | | |
| 2107.999 | TONN | 212 | 5682 | 3221 | 80340 | 2601.790 | TONN | 94437 | 41796 | 543913 | 248752 | | | | |
| KAP.21 | | | 35742 | | 378823 | 2602.000 | TONN | 3193 | 849 | 22856 | 5978 | | | | |
| | | | | | | 2603.400 | TONN | 4519 | 10296 | 14721 | 31327 | | | | |
| 2201.100 | 1000 L. | 15 | 80 | 158 | 899 | 2603.900 | TONN | 20076 | 3438 | 178639 | 31409 | | | | |
| 2202.001 | 1000 L. | 140 | 808 | 2589 | 14621 | 2604.000 | TONN | 16040 | 1834 | 78811 | 9799 | | | | |
| 2202.003 | 1000 L. | - | - | 74 | 417 | KAP.26 | | | 81250 | | 423717 | | | | |
| 2202.008 | 1000 L. | 1293 | 5112 | 8077 | 50361 | | | | | | | | | | |
| 2205.100 | 1000 L. | 6 | 374 | 380 | 11459 | 2701.110 | TONN | 4302 | 5307 | 66780 | 67197 | | | | |
| 2205.300 | 1000 L. | 87 | 1503 | 2353 | 43512 | 2701.190 | TONN | 103043 | 39016 | 484165 | 245134 | | | | |
| 2205.400 | 1000 L. | 606 | 3657 | 7915 | 43356 | 2702.000 | TONN | - | - | 7679 | 2802 | | | | |
| 2205.500 | 1000 L. | 7 | 197 | 180 | 4092 | 2703.100 | TONN | 725 | 595 | 15524 | 15452 | | | | |
| 2205.600 | 1000 L. | 71 | 777 | 390 | 3828 | 2704.101 | TONN | 39401 | 35161 | 249921 | 228017 | | | | |
| 2206.100 | 1000 L. | 71 | 1005 | 964 | 14639 | 2704.105 | TONN | 13027 | 9569 | 156627 | 173713 | | | | |
| 2207.200 | 1000 L. | 2 | 23 | 84 | 902 | 2704.300 | TONN | 3107 | 1505 | 52274 | 33795 | | | | |
| 2209.210 | 1000 L. | 26 | 900 | 355 | 11274 | 2706.000 | TONN | 314 | 722 | 7707 | 16827 | | | | |
| 2209.310 | 1000 L. | 18 | 826 | 408 | 15221 | 2707.130 | TONN | 0 | 15 | 35 | 141 | | | | |
| 2209.390 | 1000 L. | 125 | 709 | 1155 | 7342 | 2707.190 | TONN | 406 | 817 | 2289 | 5594 | | | | |
| 2209.410 | 1000 L. | 35 | 1093 | 844 | 21130 | 2707.300 | TONN | - | - | 1338 | 2572 | | | | |
| 2209.490 | 1000 L. | - | - | 478 | 5905 | 2707.900 | TONN | 2 | 18 | 82 | 650 | | | | |
| 2209.510 | 1000 L. | 18 | 347 | 213 | 3630 | 2708.100 | TONN | 6069 | 12080 | 59127 | 121093 | | | | |
| 22 | | | | | | | | | | | | | | | |

TABELL 10. FORTS. INNFØRSEL. VIKTIGERE VARER ETTER TOLLSAMARBÆIDSRÅDETS NOMENKLATUR (CCCN).

| VARENØ. | MENGE- ENHET | AUGUST | | 1986 JANUAR - AUGUST | | 1986 VARENØ. | MENGE- ENHET | AUGUST | | 1986 JANUAR - AUGUST | | 1986 |
|----------|-----------------|----------------------|---------------------|-----------------------|----------------------|--------------|-----------------|----------|--------|----------------------|---------|------|
| | | MENGE | VERDI | MENGE | VERDI | | | MENGE | VERDI | MENGE | VERDI | |
| | | 1000 KR. | | 1000 KR. | | | | 1000 KR. | | 1000 KR. | | |
| 2710.320 | KUB. M. | 10806 | 10364 | 78525 | 86198 | 2849.000 | TONN | 0 | 516 | 5 | 3507 | |
| 2710.340 | KUB. M. | 3307 | 5234 | 10596 | 12447 | 2850.000 | TONN | 2 | 1854 | 46 | 17102 | |
| 2710.401 | KUB. M. | - | - | 126714 | 163352 | 2851.000 | TONN | 0 | 77 | 2 | 1868 | |
| 2710.402 | KUB. M. | - | - | 7036 | 12575 | 2852.000 | TONN | 2 | 256 | 21 | 2760 | |
| 2710.500 | KUB. M. | 1342 | 3333 | 42612 | 75768 | 2854.000 | TONN | 304 | 1206 | 5165 | 19626 | |
| 2710.651 | KUB. M. | 85443 | 60526 | 810133 | 882558 | 2857.000 | TONN | 0 | 2 | 56 | 899 | |
| 2710.655 | KUB. M. | 3 | 3 | 8 | 10 | 2858.000 | TONN | 9 | 63 | 114 | 1382 | |
| 2710.659 | TONN | - | - | 7 | 6030 | KAP.28 | | | 152846 | | 1652572 | |
| 2710.701 | KUB. M. | 13762 | 6473 | 99581 | 69358 | | | | | | | |
| 2710.702 | KUB. M. | 8937 | 4905 | 364532 | 251126 | 2901.120 | TONN | - | - | 8559 | 28871 | |
| 2710.709 | KUB. M. | - | - | 3215 | 2861 | 2901.150 | TONN | 1339 | 2314 | 7076 | 21242 | |
| 2710.851 | TONN | 64 | 322 | 2131 | 8214 | 2901.200 | TONN | - | - | 68 | 340 | |
| 2710.852 | TONN | 5120 | 25782 | 48189 | 229459 | 2901.301 | TONN | 126 | 288 | 616 | 3519 | |
| 2710.855 | TONN | 207 | 2659 | 1822 | 18160 | 2901.309 | TONN | 0 | 13 | 585 | 1687 | |
| 2710.901 | TONN | 24 | 230 | 690 | 5868 | 2901.520 | TONN | 252 | 420 | 1952 | 4013 | |
| 2710.909 | TONN | 811 | 1617 | 8487 | 26460 | 2901.530 | TONN | 784 | 1948 | 3313 | 7137 | |
| 2711.100 | TONN | 70842 | 99353 | 570050 | 809743 | 2901.560 | TONN | : | 5959 | : | 56542 | |
| 2711.200 | TONN | 21 | 92 | 57 | 779 | 2901.909 | TONN | 60 | 613 | 429 | 4635 | |
| 2712.000 | TONN | 87 | 641 | 604 | 4864 | 2902.140 | TONN | 79 | 462 | 445 | 2216 | |
| 2713.100 | TONN | 353 | 1804 | 3030 | 14735 | 2902.160 | TONN | 40 | 330 | 677 | 2695 | |
| 2713.900 | TONN | 60 | 425 | 2297 | 9075 | 2902.201 | TONN | 48 | 672 | 798 | 9451 | |
| 2714.100 | TONN | 45750 | 28911 | 130218 | 91505 | 2902.205 | TONN | 92 | 451 | 8473 | 14622 | |
| 2714.200 | TONN | 23327 | 22208 | 253678 | 205826 | 2902.209 | TONN | 110 | 1457 | 1084 | 11971 | |
| 2714.900 | TONN | 0 | 5 | 374 | 433 | 2902.500 | TONN | 56 | 607 | 391 | 4501 | |
| 2715.000 | TONN | 41 | 116 | 56 | 184 | 2903.100 | TONN | 98 | 314 | 290 | 1259 | |
| 2716.000 | TONN | 3122 | 3719 | 15493 | 19864 | 2903.900 | TONN | 104 | 579 | 600 | 3266 | |
| 2717.000 | MWH | 171504 ¹⁾ | 20950 ¹⁾ | 2238630 ²⁾ | 250126 ²⁾ | 2904.100 | TONN | 3894 | : | 31012 | : | |
| KAP.27 | | | 470030 | | 6339224 | 2904.209 | TONN | 20 | 79 | 3463 | 11134 | |
| | | | | | | 2904.300 | TONN | 444 | 1283 | 2874 | 8841 | |
| 2801.200 | TONN | 239 | 433 | 2558 | 4337 | 2904.700 | TONN | 30 | 336 | 140 | 1757 | |
| 2801.900 | TONN | 25 | 2582 | 198 | 15863 | 2904.810 | TONN | 555 | 1565 | 2876 | 8397 | |
| 2803.000 | TONN | 522 | 2310 | 3617 | 18064 | 2904.830 | TONN | : | 3016 | : | 26256 | |
| 2804.200 | TONN | 88 | 986 | 1533 | 12704 | 2904.870 | TONN | : | 998 | : | 6680 | |
| 2804.300 | TONN | 0 | 37 | 47 | 219 | 2904.891 | TONN | 113 | 610 | 1187 | 5838 | |
| 2805.200 | TONN | 1 | 221 | 3 | 394 | 2904.899 | TONN | 41 | 431 | 803 | 4923 | |
| 2805.900 | TONN | 41 | 1742 | 242 | 10469 | 2904.900 | TONN | 46 | 1702 | 249 | 7455 | |
| 2806.200 | TONN | 342 | 146 | 3207 | 1160 | 2905.120 | TONN | - | - | 4 | 322 | |
| 2810.000 | TONN | 168 | 733 | 1858 | 7320 | 2905.900 | TONN | 13 | 782 | 102 | 3899 | |
| 2812.000 | TONN | 4 | 34 | 242 | 1296 | 2906.100 | TONN | 1006 | 3104 | 4024 | 19899 | |
| 2813.100 | TONN | 10 | 117 | 155 | 1251 | 2906.800 | TONN | 32 | 918 | 425 | 10988 | |
| 2813.200 | TONN | 257 | 299 | 2673 | 2775 | 2907.100 | TONN | - | - | 37 | 4006 | |
| 2813.500 | TONN | 171 | 104 | 3722 | 3559 | 2908.200 | TONN | 29 | 204 | 479 | 2459 | |
| 2813.900 | TONN | 188 | 2500 | 1549 | 15946 | 2908.301 | TONN | 67 | 206 | 864 | 2446 | |
| 2814.000 | TONN | 28 | 1365 | 165 | 7678 | 2908.309 | TONN | 93 | 545 | 2719 | 16288 | |
| 2816.100 | TONN | 282 | 355 | 124464 | 133073 | 2908.900 | TONN | 29 | 760 | 197 | 6645 | |
| 2817.110 | TONN | 380 | 768 | 2593 | 5621 | 2909.900 | TONN | 65 | 595 | 213 | 2645 | |
| 2817.120 | TONN | 17 | 189 | 4211 | 2203 | 2911.904 | TONN | 1 | 78 | 8 | 1035 | |
| 2817.210 | TONN | 16 | 74 | 166 | 715 | 2911.908 | TONN | 48 | 768 | 344 | 4535 | |
| 2817.220 | TONN | 26 | 61 | 638 | 1631 | 2913.100 | TONN | 10 | 46 | 1053 | 3613 | |
| 2818.000 | TONN | 43 | 522 | 137 | 1474 | 2913.200 | TONN | 127 | 649 | 520 | 1898 | |
| 2819.100 | TONN | 144 | 888 | 1632 | 9009 | 2913.909 | TONN | 13 | 247 | 179 | 2338 | |
| 2820.100 | TONN | 102237 | 97701 | 1010499 | 964261 | 2914.101 | TONN | - | - | 9746 | : | |
| 2820.200 | TONN | 526 | 1724 | 24242 | 28618 | 2914.105 | TONN | 5 | 15 | 8678 | 7995 | |
| 2820.300 | TONN | 68 | 404 | 450 | 2926 | 2914.210 | TONN | 440 | 1402 | 1815 | 5649 | |
| 2821.100 | TONN | 0 | 4 | 108 | 1729 | 2914.310 | TONN | 11 | 79 | 700 | 3805 | |
| 2822.100 | TONN | - | - | 828 | 1514 | 2914.320 | TONN | 1 | 5 | 589 | 3082 | |
| 2823.000 | TONN | 244 | 1699 | 1473 | 9144 | 2914.350 | TONN | 699 | : | 3131 | : | |
| 2825.000 | TONN | 73 | 697 | 1263 | 13001 | 2914.390 | TONN | 41 | 408 | 359 | 3664 | |
| 2827.100 | TONN | 22 | 118 | 151 | 920 | 2914.400 | TONN | 370 | 2078 | 2794 | 15358 | |
| 2828.900 | TONN | 21 | 519 | 175 | 4506 | 2914.505 | TONN | 32 | 342 | 784 | 4534 | |
| 2829.200 | TONN | 3 | 142 | 1033 | 5907 | 2914.601 | TONN | 19 | 223 | 219 | 2448 | |
| 2829.901 | TONN | 300 | 1580 | 4128 | 19358 | 2914.605 | TONN | 89 | 1326 | 658 | 6810 | |
| 2830.100 | TONN | 45 | 119 | 677 | 1307 | 2914.805 | TONN | 15 | 98 | 205 | 1309 | |
| 2830.200 | TONN | 1893 | 2340 | 38065 | 39051 | 2914.909 | TONN | 66 | 1950 | 980 | 19403 | |
| 2830.500 | TONN | 86 | 446 | 527 | 2788 | 2915.130 | TONN | 231 | 1600 | 2508 | 17922 | |
| 2830.901 | TONN | 12 | 27 | 307 | 433 | 2915.140 | TONN | : | 4909 | : | 26102 | |
| 2830.909 | TONN | 400 | 2610 | 3757 | 25706 | 2915.190 | TONN | 81 | 817 | 451 | 4688 | |
| 2831.300 | TONN | 222 | 299 | 515 | 855 | 2915.310 | TONN | 7 | 53 | 80 | 552 | |
| 2832.110 | TONN | 674 | 1773 | 4552 | 12025 | 2915.321 | TONN | 175 | 857 | 1335 | 6493 | |
| 2832.900 | TONN | 8 | 213 | 20 | 747 | 2915.322 | TONN | 121 | 579 | 1217 | 5592 | |
| 2836.000 | TONN | 156 | 1405 | 988 | 8031 | 2915.350 | TONN | 277 | 1846 | 2614 | 16035 | |
| 2837.100 | TONN | 130 | 284 | 1951 | 5176 | 2915.390 | TONN | 48 | 288 | 374 | 2653 | |
| 2837.900 | TONN | 3 | 21 | 308 | 932 | 2915.900 | TONN | - | - | 25 | 465 | |
| 2838.100 | TONN | 666 | 729 | 4740 | 6212 | 2916.110 | TONN | 2 | 30 | 45 | 619 | |
| 2838.400 | TONN | 1774 | 1761 | 10298 | 9047 | 2916.140 | TONN | 90 | 884 | 731 | 7384 | |
| 2838.650 | TONN | 84 | 324 | 1306 | 4985 | 2916.170 | TONN | - | - | 17 | 514 | |
| 2838.900 | TONN | 73 | 387 | 2661 | 5849 | 2916.290 | TONN | 27 | 487 | 393 | 7554 | |
| 2839.900 | TONN | 98 | 979 | 675 | 7415 | 2916.800 | TONN | 23 | 573 | 78 | 2418 | |
| 2840.240 | TONN | 170 | 931 | 1458 | 7885 | 2919.000 | TONN | 9 | 167 | 153 | 2321 | |
| 2840.290 | TONN | 62 | 463 | 534 | 4032 | 2921.000 | TONN | 37 | 543 | 291 | 4206 | |
| 2840.300 | TONN | 25 | 246 | 103 | 975 | 2922.001 | TONN | 0 | 12 | 6 | 371 | |
| 2840.400 | TONN | 446 | 1240 | 3881 | 10357 | 2922.009 | TONN | 136 | 2545 | 992 | 17623 | |
| 2840.900 | TONN | 218 | 847 | 2504 | 9444 | 2923.100 | TONN | 137 | 813 | 690 | 4470 | |
| 2842.200 | TONN | 2568 | 2999 | 32447 | 33115 | 2923.901 | TONN | 28 | 316 | 257 | 3097 | |
| 2842.300 | TONN | 18 | 53 | 233 | 495 | 2923.909 | TONN | 131 | 1598 | 1371 | 49549 | |
| 2842.400 | TONN | 43 | 174 | 1369 | 3635 | 2924.900 | TONN | 25 | 257 | 195 | 2325 | |
| 2842.500 | TONN | 4 | 6 | 247 | 709 | 2925.000 | TONN | 26 | 1706 | 205 | 13069 | |
| 2842.900 | TONN | 161 | 824 | 689 | 3639 | 2926.900 | TONN | 1 | 35 | 282 | 2963 | |
| 2844.000 | TONN | 0 | 66 | 77 | 1136 | 2928.000 | TONN | 3 | 140 | 31 | 1189 | |
| 2845.100 | TONN | 160 | 308 | 1469 | 2717 | 2929.000 | TONN | 6 | 237 | 31 | 808 | |
| 2845.200 | TONN | 92 | 390 | 3886 | 6633 | 2930.000 | TONN | 195 | 2926 | 1776 | 25191 | |
| 2846.101 | TONN | 520 | 1299 | 3436 | 8671 | 2931.001 | TONN | 20 | 155 | 298 | 2302 | |
| 2846.109 | TONN | 0 | 23 | 47 | 317 | 2931.009 | TONN | 30 | 609 | 195 | 3978 | |
| 2846.200 | TONN | 109 | 983 | 815 | 6037 | 2934.000 | TONN | 70 | 3891 | 651 | 34703 | |
| 2847.100 | TONN | 146 | 824 | 1273 | 6089 | 2935.902 | TONN | - | - | 0 | 447 | |
| 2847.900 | TONN | 45 | 170 | 222 | 1049 | 2935.909 | TONN | 446 | 4554 | 2608 | 31173 | |
| 2848.000 | TONN | 24 | 155 | 213 | 2207 | 2936.000 | TONN | 7 | 132 | 31 | 1482 | |
| | | | | | | 2938.000 | TONN | 54 | 4136 | 386 | 31401 | |

TABELL 10. FORTS. INNFØRSEL. VIKTIGERE VARER ETTER TOLLSAMARBEIDSRÅDETS NOMENKLATUR (CCCN).

| VARENR. | MENGDENHET | AUGUST 1986 | | JANUAR - AUGUST 1986 | | VARENR. | MENGDENHET | AUGUST 1986 | | JANUAR - AUGUST 1986 | |
|----------|------------|-------------|-------|----------------------|--------|----------|------------|-------------|-------|----------------------|--------|
| | | MENGDE | VERDI | MENGDE | VERDI | | | MENGDE | VERDI | MENGDE | VERDI |
| | | 1000 KR. | | 1000 KR. | | | | 1000 KR. | | 1000 KR. | |
| 2939.900 | TONN | 0 | 189 | 1 | 2838 | 3401.900 | TONN | 50 | 779 | 407 | 7113 |
| 2941.009 | TONN | 0 | 46 | 28 | 449 | 3402.110 | TONN | 52 | 405 | 685 | 5217 |
| 2942.000 | TONN | 2 | 276 | 8 | 3144 | 3402.120 | TONN | 1279 | 8004 | 5341 | 39148 |
| 2944.100 | TONN | 1 | 318 | 13 | 3122 | 3402.190 | TONN | 139 | 1316 | 1196 | 13344 |
| 2944.300 | TONN | 0 | 55 | 3 | 1517 | 3402.310 | TONN | 700 | 4523 | 5122 | 31920 |
| 2944.900 | TONN | 0 | 6 | 1 | 194 | 3402.321 | TONN | 162 | 467 | 1563 | 7179 |
| KAP.29 | | | 67889 | | 843058 | 3402.329 | TONN | 222 | 642 | 1215 | 3317 |
| | | | | | | 3402.331 | TONN | 77 | 608 | 870 | 5329 |
| 3002.100 | TONN | 1 | 914 | 7 | 8095 | 3402.340 | TONN | 36 | 197 | 496 | 3844 |
| 3002.900 | TONN | 3 | 3154 | 32 | 20956 | 3402.381 | TONN | 699 | 5942 | 5749 | 54595 |
| 3003.150 | TONN | 5 | 1958 | 23 | 12404 | 3402.389 | TONN | 44 | 550 | 718 | 6033 |
| 3003.210 | TONN | 1 | 1112 | 13 | 19741 | 3402.391 | TONN | 44 | 320 | 408 | 2968 |
| 3003.290 | TONN | 2 | 910 | 32 | 11672 | 3402.399 | TONN | 2 | 71 | 94 | 1367 |
| 3003.350 | TONN | - | - | 2 | 539 | 3402.410 | TONN | 6 | 26 | 290 | 1683 |
| 3003.450 | TONN | 12 | 1200 | 67 | 10637 | 3402.429 | TONN | 6 | 37 | 98 | 499 |
| 3003.902 | TONN | 1 | 464 | 24 | 5527 | 3402.481 | TONN | 399 | 2627 | 3767 | 25177 |
| 3003.909 | TONN | 228 | 62818 | 2711 | 661558 | 3402.489 | TONN | 29 | 244 | 613 | 4839 |
| 3004.100 | TONN | 7 | 679 | 64 | 6257 | 3402.491 | TONN | 59 | 544 | 474 | 3404 |
| 3004.902 | TONN | 7 | 242 | 35 | 1281 | 3402.499 | TONN | 54 | 548 | 346 | 2934 |
| 3004.903 | TONN | 12 | 1247 | 152 | 12442 | 3402.900 | TONN | 240 | 3066 | 1916 | 23801 |
| 3004.904 | TONN | 0 | 34 | 17 | 859 | 3403.001 | TONN | 57 | 772 | 314 | 5649 |
| 3004.909 | TONN | 28 | 2783 | 258 | 28973 | 3403.009 | TONN | 98 | 2077 | 716 | 15600 |
| 3005.100 | TONN | 1 | 1683 | 7 | 18102 | 3404.001 | TONN | 23 | 367 | 376 | 5522 |
| 3005.200 | TONN | 1 | 611 | 17 | 7606 | 3404.009 | TONN | 122 | 1242 | 623 | 6148 |
| 3005.909 | TONN | 2 | 500 | 26 | 4687 | 3405.100 | TONN | 4 | 182 | 109 | 3544 |
| KAP.30 | | | 80487 | | 833751 | 3405.200 | TONN | 22 | 488 | 403 | 8436 |
| | | | | | | 3405.300 | TONN | 48 | 649 | 655 | 6927 |
| 3102.700 | TONN | 1 | 2 | 7268 | 6553 | 3405.400 | TONN | 116 | 570 | 1089 | 5320 |
| 3103.200 | TONN | 701 | 652 | 2203 | 2272 | 3405.900 | TONN | 17 | 357 | 184 | 3314 |
| 3103.900 | TONN | - | - | 143 | 482 | 3406.001 | TONN | 101 | 1880 | 591 | 10386 |
| 3104.200 | TONN | 19117 | 13272 | 148632 | 107491 | 3406.009 | TONN | 3 | 109 | 23 | 511 |
| 3104.300 | TONN | 8225 | 11232 | 74047 | 104491 | 3407.001 | TONN | 5 | 179 | 32 | 693 |
| 3105.200 | TONN | 65 | 480 | 12221 | 23769 | 3407.009 | TONN | 1 | 72 | 8 | 991 |
| 3105.900 | TONN | 609 | 1374 | 4351 | 11161 | KAP.34 | | | 44142 | | 346115 |
| KAP.31 | | | 27812 | | 261437 | | | | | | |
| 3201.900 | TONN | 28 | 223 | 122 | 1605 | 3501.100 | TONN | 10 | 102 | 143 | 1490 |
| 3203.000 | TONN | 19 | 159 | 283 | 2518 | 3501.500 | TONN | 64 | 1179 | 282 | 5439 |
| 3204.001 | TONN | 4 | 76 | 40 | 883 | 3501.700 | TONN | 12 | 248 | 107 | 1282 |
| 3204.009 | TONN | 5 | 441 | 68 | 2446 | 3502.408 | TONN | 133 | 770 | 746 | 4629 |
| 3205.100 | TONN | 118 | 5897 | 1368 | 66043 | 3503.101 | TONN | 26 | 1018 | 309 | 9660 |
| 3205.900 | TONN | 45 | 7368 | 346 | 44863 | 3503.509 | TONN | 2 | 46 | 49 | 809 |
| 3207.200 | TONN | 392 | 4744 | 4202 | 48079 | 3504.009 | TONN | 38 | 617 | 293 | 4635 |
| 3207.901 | TONN | 2 | 92 | 21 | 584 | 3505.001 | TONN | 24 | 151 | 930 | 4063 |
| 3207.909 | TONN | 292 | 4135 | 1690 | 25635 | 3505.002 | TONN | 4 | 46 | 511 | 2108 |
| 3208.100 | TONN | 47 | 436 | 453 | 5070 | 3505.003 | TONN | 221 | 663 | 1400 | 4888 |
| 3208.901 | TONN | 119 | 520 | 523 | 2961 | 3505.009 | TONN | 188 | 1336 | 1090 | 8917 |
| 3208.909 | TONN | 33 | 795 | 188 | 5275 | 3506.001 | TONN | 41 | 410 | 293 | 4021 |
| 3209.110 | TONN | 3 | 115 | 37 | 984 | 3506.008 | TONN | 697 | 6106 | 5539 | 51524 |
| 3209.140 | TONN | 0 | 26 | 52 | 521 | 3507.100 | TONN | 8 | 331 | 145 | 6130 |
| 3209.191 | TONN | 4 | 81 | 102 | 1718 | 3507.900 | TONN | 2 | 208 | 47 | 2657 |
| 3209.193 | TONN | 100 | 1657 | 712 | 13930 | KAP.35 | | | 13415 | | 113965 |
| 3209.199 | TONN | 105 | 2697 | 844 | 18539 | 3601.002 | TONN | 6 | 457 | 51 | 4014 |
| 3209.200 | TONN | 3 | 106 | 36 | 741 | 3601.009 | TONN | 1 | 116 | 14 | 1173 |
| 3209.300 | TONN | 104 | 1277 | 1439 | 16117 | 3602.000 | TONN | 14 | 466 | 431 | 12606 |
| 3209.400 | TONN | 100 | 2284 | 582 | 10581 | 3604.100 | TONN | 5 | 1316 | 23 | 4886 |
| 3209.500 | TONN | 42 | 683 | 438 | 6699 | 3604.200 | TONN | 26 | 2212 | 113 | 11931 |
| 3209.709 | TONN | 662 | 12071 | 6349 | 115308 | 3604.900 | TONN | 24 | 3991 | 303 | 43136 |
| 3209.801 | TONN | 14 | 346 | 131 | 2558 | 3605.100 | TONN | 3 | 436 | 33 | 3780 |
| 3209.809 | TONN | 33 | 827 | 400 | 7454 | 3605.900 | TONN | 113 | 2523 | 197 | 7997 |
| 3209.909 | TONN | 4 | 329 | 35 | 3028 | 3606.000 | TONN | 66 | 1163 | 531 | 8947 |
| 3209.950 | TONN | 16 | 651 | 84 | 3263 | 3608.000 | TONN | 35 | 581 | 156 | 1482 |
| 3210.000 | TONN | 20 | 985 | 130 | 6341 | KAP.36 | | | 13283 | | 101127 |
| 3211.000 | TONN | 11 | 237 | 126 | 3012 | | | | | | |
| 3212.000 | TONN | 1934 | 10555 | 18041 | 92999 | 3701.100 | TONN | 12 | 1972 | 153 | 24936 |
| 3213.110 | TONN | 7 | 193 | 59 | 2187 | 3701.151 | TONN | 75 | 5620 | 604 | 42732 |
| 3213.190 | TONN | 54 | 1719 | 526 | 16384 | 3701.159 | TONN | 22 | 2683 | 230 | 27233 |
| 3213.909 | TONN | 7 | 303 | 94 | 3395 | 3701.905 | TONN | 8 | 1133 | 37 | 8693 |
| KAP.32 | | | 62404 | | 534434 | 3701.907 | TONN | 9 | 692 | 39 | 4473 |
| | | | | | | 3702.100 | TONN | 0 | 103 | 19 | 3434 |
| 3301.003 | TONN | 2 | 303 | 16 | 2940 | 3702.210 | TONN | 0 | 264 | 14 | 2602 |
| 3301.008 | TONN | 3 | 241 | 25 | 2764 | 3702.290 | TONN | 0 | 122 | 3 | 691 |
| 3304.001 | TONN | 7 | 712 | 49 | 7212 | 3702.311 | TONN | 0 | 16 | 5 | 2673 |
| 3304.009 | TONN | 22 | 2448 | 241 | 20463 | 3702.319 | TONN | 0 | 17 | 26 | 3824 |
| 3306.111 | TONN | 4 | 916 | 51 | 11666 | 3702.911 | TONN | 3 | 1219 | 41 | 15702 |
| 3306.119 | TONN | 1 | 54 | 8 | 1304 | 3702.919 | TONN | 22 | 4816 | 192 | 59940 |
| 3306.121 | TONN | 27 | 3596 | 197 | 24612 | 3702.991 | TONN | 6 | 778 | 62 | 7924 |
| 3306.129 | TONN | 0 | 52 | 5 | 809 | 3702.992 | TONN | 14 | 1979 | 125 | 16544 |
| 3306.210 | TONN | 81 | 6005 | 1063 | 65949 | 3702.999 | TONN | 14 | 1772 | 122 | 17820 |
| 3306.220 | TONN | 3 | 270 | 27 | 3473 | 3703.001 | TONN | 21 | 1931 | 173 | 11472 |
| 3306.230 | TONN | 8 | 1454 | 96 | 15660 | 3703.004 | TONN | 60 | 5766 | 772 | 72480 |
| 3306.240 | TONN | 12 | 2352 | 113 | 21729 | 3704.000 | TONN | 0 | 10 | 3 | 544 |
| 3306.250 | TONN | 4 | 625 | 64 | 9002 | 3705.009 | TONN | 4 | 2601 | 43 | 18567 |
| 3306.290 | TONN | 73 | 3640 | 395 | 24964 | 3707.000 | TONN | 2 | 1029 | 18 | 8712 |
| 3306.300 | TONN | 10 | 889 | 92 | 9527 | 3708.000 | TONN | 251 | 6293 | 1970 | 58675 |
| 3306.400 | TONN | 122 | 3407 | 757 | 30145 | KAP.37 | | | 41022 | | 410805 |
| 3306.500 | TONN | 3 | 105 | 16 | 1301 | | | | | | |
| 3306.610 | TONN | 190 | 3767 | 1517 | 30217 | 3801.001 | TONN | 59 | 251 | 376 | 1695 |
| 3306.620 | TONN | 13 | 375 | 108 | 4220 | 3803.100 | TONN | 24 | 784 | 197 | 4518 |
| 3306.630 | TONN | 71 | 1483 | 388 | 10184 | 3803.900 | TONN | 173 | 724 | 993 | 5077 |
| 3306.680 | TONN | 206 | 6224 | 1578 | 47954 | 3405.100 | TONN | 2202 | 3698 | 21537 | 41548 |
| 3306.700 | TONN | 27 | 481 | 273 | 4692 | 3805.200 | TONN | 25 | 78 | 154 | 647 |
| 3306.910 | TONN | 31 | 2046 | 463 | 20720 | 3807.000 | TONN | 8 | 75 | 106 | 699 |
| 3306.990 | TONN | 71 | 1363 | 546 | 11239 | 3808.101 | TONN | 6 | 27 | 186 | 703 |
| KAP.33 | | | 42808 | | 382856 | 3808.303 | TONN | 3 | 17 | 20 | 221 |
| | | | | | | 3808.909 | TONN | - | - | 32 | 600 |
| 3401.100 | TONN | 32 | 197 | 506 | 2922 | 3811.100 | TONN | 41 | 841 | 322 | 7431 |
| 3401.700 | TONN | 150 | 3415 | 1326 | 24362 | | | | | | |

TABELL 10, FORTS. INNFØRSEL. VIKTIGERE VARER ETTER TOLLSAMARBELDSRÅDETS NOMENKLATUR (CCCN).

| VARENR. | MENGDENHET | AUGUST 1986 | | JANUAR - AUGUST 1986 | | VARENR. | MENGDENHET | AUGUST 1986 | | JANUAR - AUGUST 1986 | | 1986 |
|----------|------------|-------------|-------|----------------------|--------|----------|------------|-------------|--------|----------------------|---------|------|
| | | MENGDENHET | VERDI | MENGDENHET | VERDI | | | MENGDENHET | VERDI | MENGDENHET | VERDI | |
| | | 1000 KR. | | 1000 KR. | | | | 1000 KR. | | 1000 KR. | | |
| 3811.200 | TØNN | 3 | 140 | 342 | 13383 | 3903.501 | TØNN | 0 | 4 | 9 | 399 | |
| 3811.300 | TØNN | 36 | 1270 | 979 | 34200 | 3903.509 | TØNN | 9 | 461 | 59 | 2632 | |
| 3811.400 | TØNN | 43 | 4015 | 1351 | 56887 | 3903.699 | TØNN | - | - | 3 | 163 | |
| 3811.501 | TØNN | 7 | 73 | 85 | 904 | 3903.719 | TØNN | 68 | 1782 | 570 | 14234 | |
| 3811.509 | TØNN | 25 | 522 | 643 | 18618 | 3904.001 | TØNN | 9 | 1473 | 101 | 17900 | |
| 3812.001 | TØNN | 137 | 322 | 1025 | 2455 | 3905.100 | TØNN | 11 | 172 | 127 | 1774 | |
| 3812.009 | TØNN | 107 | 635 | 918 | 10510 | 3905.200 | TØNN | 28 | 491 | 127 | 2167 | |
| 3813.100 | TØNN | 42 | 441 | 157 | 1811 | 3905.400 | TØNN | 4 | 48 | 43 | 524 | |
| 3813.901 | TØNN | 5 | 168 | 116 | 1684 | 3906.100 | TØNN | 56 | 1306 | 333 | 7539 | |
| 3813.909 | TØNN | 8 | 405 | 237 | 4360 | 3906.400 | TØNN | 61 | 426 | 2425 | 15362 | |
| 3814.000 | TØNN | 436 | 5407 | 3684 | 47816 | 3906.500 | TØNN | 35 | 880 | 476 | 3329 | |
| 3815.000 | TØNN | 7 | 172 | 67 | 1076 | 3907.210 | TØNN | 60 | 2089 | 312 | 12689 | |
| 3816.000 | TØNN | 4 | 605 | 31 | 4169 | 3907.220 | TØNN | 11 | 464 | 88 | 2835 | |
| 3817.000 | TØNN | 178 | 1688 | 852 | 7390 | 3907.240 | TØNN | 7 | 310 | 115 | 5024 | |
| 3818.000 | TØNN | 124 | 1509 | 994 | 12327 | 3907.290 | TØNN | 34 | 1312 | 258 | 10611 | |
| 3819.100 | TØNN | 69 | 3091 | 471 | 21781 | 3907.310 | TØNN | 84 | 1223 | 918 | 13870 | |
| 3819.200 | TØNN | 1855 | 11565 | 7544 | 44668 | 3907.321 | TØNN | 60 | 1145 | 402 | 7131 | |
| 3819.300 | TØNN | 9 | 290 | 87 | 2340 | 3907.322 | TØNN | 134 | 4113 | 928 | 29573 | |
| 3819.510 | TØNN | 1367 | 4656 | 10049 | 38281 | 3907.330 | TØNN | 184 | 5103 | 1734 | 42354 | |
| 3819.600 | TØNN | 405 | 1899 | 2186 | 8921 | 3907.340 | TØNN | 1 | 43 | 35 | 1330 | |
| 3819.700 | TØNN | 523 | 2542 | 4146 | 20218 | 3907.361 | TØNN | 152 | 3637 | 1534 | 33135 | |
| 3819.901 | TØNN | 23 | 145 | 332 | 1994 | 3907.362 | TØNN | 193 | 6328 | 1758 | 48889 | |
| 3819.904 | TØNN | 7 | 62 | 107 | 1195 | 3907.371 | TØNN | 221 | 3615 | 1558 | 23302 | |
| 3819.909 | TØNN | 2649 | 33953 | 29521 | 299897 | 3907.379 | TØNN | 537 | 9767 | 5690 | 92008 | |
| KAP. 38 | | | 82414 | | 724556 | 3907.390 | TØNN | 104 | 3286 | 926 | 26358 | |
| | | | | | | 3907.409 | TØNN | 173 | 6335 | 1453 | 53590 | |
| 3901.010 | TØNN | 79 | 2280 | 1086 | 25909 | 3907.500 | TØNN | 111 | 6562 | 1147 | 62765 | |
| 3901.100 | TØNN | 2 | 39 | 52 | 1308 | 3907.600 | TØNN | 208 | 5552 | 2261 | 60156 | |
| 3901.211 | TØNN | 76 | 1005 | 922 | 9980 | 3907.700 | TØNN | 24 | 1202 | 268 | 13597 | |
| 3901.218 | TØNN | 22 | 350 | 205 | 2884 | 3907.800 | TØNN | 85 | 5891 | 495 | 35685 | |
| 3901.230 | TØNN | 31 | 435 | 234 | 5585 | 3907.902 | TØNN | 5 | 183 | 31 | 1243 | |
| 3901.313 | TØNN | 202 | 1266 | 1197 | 7177 | 3907.903 | TØNN | 5 | 380 | 26 | 1501 | |
| 3901.318 | TØNN | 113 | 1362 | 1023 | 14619 | 3907.904 | TØNN | 1 | 385 | 14 | 3615 | |
| 3901.330 | TØNN | 18 | 322 | 300 | 6005 | 3907.905 | TØNN | 9 | 311 | 112 | 2800 | |
| 3901.411 | TØNN | 223 | 2189 | 1489 | 15346 | 3907.906 | TØNN | 3 | 206 | 16 | 1554 | |
| 3901.412 | TØNN | 367 | 3723 | 3363 | 35237 | 3907.908 | TØNN | 4 | 375 | 31 | 2901 | |
| 3901.419 | TØNN | 367 | 5356 | 2347 | 35909 | 3907.911 | TØNN | 27 | 345 | 297 | 3909 | |
| 3901.430 | TØNN | 167 | 5341 | 1045 | 44560 | 3907.912 | TØNN | 99 | 4971 | 1125 | 46333 | |
| 3901.450 | TØNN | 21 | 467 | 219 | 7177 | 3907.999 | TØNN | 1093 | 43317 | 9743 | 394746 | |
| 3901.510 | TØNN | 82 | 1857 | 662 | 13662 | KAP. 39 | | | 356144 | | 2667624 | |
| 3901.530 | TØNN | 29 | 1176 | 153 | 5422 | | | | | | | |
| 3901.550 | TØNN | 29 | 696 | 169 | 5374 | 4001.100 | TØNN | 19 | 127 | 95 | 655 | |
| 3901.610 | TØNN | 71 | 1997 | 1086 | 18976 | 4001.200 | TØNN | 379 | 2360 | 2251 | 13301 | |
| 3901.620 | TØNN | 26 | 699 | 263 | 7652 | 4002.110 | TØNN | 185 | 1135 | 1363 | 8450 | |
| 3901.650 | TØNN | 21 | 855 | 364 | 10123 | 4002.190 | TØNN | 42 | 865 | 251 | 5348 | |
| 3901.700 | TØNN | 96 | 3776 | 842 | 31149 | 4002.300 | TØNN | 70 | 724 | 803 | 7569 | |
| 3901.810 | TØNN | 315 | 6751 | 2052 | 43129 | 4002.400 | TØNN | 28 | 731 | 338 | 5437 | |
| 3901.850 | TØNN | 52 | 1174 | 249 | 6729 | 4002.600 | TØNN | 221 | 1693 | 1556 | 13060 | |
| 3901.912 | TØNN | 861 | 8136 | 4627 | 45178 | 4002.700 | TØNN | 0 | 7 | 81 | 1209 | |
| 3901.919 | TØNN | 249 | 3076 | 1308 | 16673 | 4002.801 | TØNN | 199 | 2630 | 1468 | 18648 | |
| 3901.990 | TØNN | 42 | 1971 | 219 | 10256 | 4002.809 | TØNN | 12 | 267 | 185 | 4084 | |
| 3902.016 | TØNN | 3 | 77 | 210 | 2650 | 4004.000 | TØNN | 48 | 71 | 361 | 451 | |
| 3902.020 | TØNN | 3 | 247 | 24 | 2070 | 4005.001 | TØNN | 102 | 844 | 555 | 5198 | |
| 3902.100 | TØNN | 2 | 11 | 49 | 2600 | 4005.009 | TØNN | 348 | 3687 | 2440 | 28128 | |
| 3902.211 | TØNN | 3431 | 21050 | 23910 | 152791 | 4006.101 | TØNN | 9 | 125 | 89 | 1280 | |
| 3902.215 | TØNN | 2760 | 15574 | 21641 | 122647 | 4006.104 | TØNN | 21 | 406 | 126 | 2457 | |
| 3902.219 | TØNN | 23 | 183 | 68 | 816 | 4006.201 | TØNN | 1 | 19 | 28 | 519 | |
| 3902.231 | TØNN | 201 | 3539 | 1482 | 28307 | 4006.209 | TØNN | 65 | 1247 | 269 | 5365 | |
| 3902.232 | TØNN | 382 | 6452 | 3312 | 58958 | 4006.909 | TØNN | 31 | 261 | 157 | 2189 | |
| 3902.240 | TØNN | 249 | 4983 | 809 | 22688 | 4008.104 | TØNN | 14 | 345 | 222 | 4975 | |
| 3902.250 | TØNN | 6 | 152 | 96 | 2577 | 4008.109 | TØNN | 9 | 288 | 143 | 2412 | |
| 3902.310 | TØNN | 483 | 2944 | 2879 | 18568 | 4008.201 | TØNN | 6 | 77 | 42 | 783 | |
| 3902.330 | TØNN | 212 | 4322 | 1496 | 30486 | 4008.204 | TØNN | 28 | 647 | 178 | 4851 | |
| 3902.350 | TØNN | 7 | 290 | 91 | 2326 | 4008.205 | TØNN | 8 | 497 | 51 | 2348 | |
| 3902.361 | TØNN | 1480 | 13710 | 8801 | 79369 | 4008.208 | TØNN | 77 | 1961 | 639 | 15943 | |
| 3902.362 | TØNN | 174 | 2363 | 1370 | 17917 | 4008.501 | TØNN | 34 | 839 | 160 | 4520 | |
| 3902.369 | TØNN | 86 | 1806 | 1390 | 15744 | 4008.508 | TØNN | 67 | 2042 | 503 | 15561 | |
| 3902.371 | TØNN | 133 | 2535 | 824 | 15201 | 4009.100 | TØNN | 22 | 771 | 404 | 13920 | |
| 3902.379 | TØNN | 139 | 2183 | 969 | 15928 | 4009.500 | TØNN | 24 | 1282 | 301 | 13264 | |
| 3902.380 | TØNN | 2 | 108 | 306 | 4392 | 4009.911 | TØNN | 2 | 114 | 252 | 4980 | |
| 3902.411 | TØNN | 2805 | 15793 | 17849 | 96514 | 4009.919 | TØNN | 81 | 8034 | 724 | 33370 | |
| 3902.419 | TØNN | 38 | 356 | 548 | 4282 | 4009.990 | TØNN | 93 | 3511 | 830 | 32816 | |
| 3902.421 | TØNN | 103 | 1984 | 1018 | 16938 | 4010.500 | TØNN | 21 | 2124 | 171 | 14156 | |
| 3902.425 | TØNN | 198 | 2671 | 1642 | 24105 | 4010.600 | TØNN | 18 | 549 | 362 | 12425 | |
| 3902.428 | TØNN | 619 | 9413 | 5320 | 75976 | 4010.900 | TØNN | 5 | 501 | 51 | 5856 | |
| 3902.431 | TØNN | 114 | 3959 | 1131 | 36812 | 4011.101 | TØNN | 2 | 61 | 65 | 1578 | |
| 3902.432 | TØNN | 444 | 11444 | 3782 | 100983 | 4011.108 | TØNN | 4 | 84 | 23 | 380 | |
| 3902.433 | TØNN | 439 | 8931 | 4254 | 85810 | 4011.210 | TØNN | 7 | 281 | 119 | 4043 | |
| 3902.440 | TØNN | 563 | 7671 | 4553 | 58224 | 4011.221 | TØNN | 46 | 975 | 329 | 8443 | |
| 3902.450 | TØNN | 119 | 2664 | 1147 | 25910 | 4011.293 | TØNN | 4 | 123 | 108 | 2816 | |
| 3902.490 | TØNN | 130 | 265 | 925 | 1622 | 4011.297 | TØNN | 0 | 7 | 50 | 1151 | |
| 3902.561 | TØNN | 404 | 3053 | 3208 | 24657 | 4011.298 | TØNN | 8 | 291 | 61 | 1628 | |
| 3902.569 | TØNN | 14 | 170 | 287 | 4527 | 4011.310 | STK. | 24369 | 865 | 539308 | 11130 | |
| 3902.590 | TØNN | 1 | 31 | 98 | 1780 | 4011.320 | STK. | 5390 | 968 | 43180 | 9453 | |
| 3902.610 | TØNN | 36 | 593 | 439 | 6283 | 4011.330 | STK. | 138045 | 33178 | 1652170 | 380548 | |
| 3902.629 | TØNN | 7 | 139 | 137 | 2419 | 4011.340 | STK. | 21562 | 24061 | 174128 | 143935 | |
| 3902.630 | TØNN | 28 | 673 | 109 | 3064 | 4011.350 | STK. | 114 | 138 | 1161 | 1929 | |
| 3902.650 | TØNN | 1 | 52 | 23 | 1409 | 4011.360 | STK. | 1810 | 682 | 11828 | 4327 | |
| 3902.710 | TØNN | 750 | 7723 | 5698 | 59590 | 4011.370 | STK. | 1823 | 1933 | 20223 | 20363 | |
| 3902.730 | TØNN | 155 | 3467 | 948 | 25240 | 4011.380 | STK. | 944 | 241 | 128442 | 4266 | |
| 3902.750 | TØNN | 7 | 275 | 45 | 2607 | 4011.403 | STK. | 2360 | 4323 | 27104 | 37010 | |
| 3902.900 | TØNN | 384 | 5008 | 2901 | 44449 | 4011.407 | STK. | 1298 | 601 | 24982 | 4509 | |
| 3903.107 | TØNN | 6 | 792 | 98 | 9416 | 4011.514 | STK. | 4964 | 1312 | 39802 | 11679 | |
| 3903.108 | TØNN | 16 | 1403 | 166 | 8721 | 4011.517 | STK. | 2687 | 1251 | 7273 | 2802 | |
| 3903.109 | TØNN | 42 | 1230 | 254 | 9653 | 4011.594 | TØNN | 39 | 317 | 360 | 2977 | |
| 3903.201 | TØNN | 5 | 64 | 81 | 1431 | 4011.597 | TØNN | 33 | 270 | 117 | 967 | |
| 3903.209 | TØNN | 17 | 298 | 80 | 1235 | 4011.701 | TØNN | 2 | 161 | 32 | 879 | |
| 3903.401 | TØNN | 13 | 282 | 86 | 1960 | 4011.704 | TØNN | 26 | 608 | 309 | 5262 | |
| 3903.409 | TØNN | 26 | 564 | 198 | 3576 | 4012.100 | TØNN | 1 | 199 | 17 | 2680 | |

TABELL 10. FORTS. INNFØRSEL. VIKTIGERE VARER ETTER TOLLSAMANBEIÐSRÅDETS NOMENKLATUR (CCCN).

| VARENR. | MENGE- ENHET | 1986 JANUAR - AUGUST | | | | VARENR. | MENGE- ENHET | 1986 JANUAR - AUGUST | | | |
|----------|-----------------|----------------------|--------|----------------------|---------|----------|-----------------|----------------------|--------|----------------------|---------|
| | | AUGUST | | 1986 JANUAR - AUGUST | | | | AUGUST | | 1986 JANUAR - AUGUST | |
| | | MENGDE | VERDI | MENGDE | VERDI | | | MENGDE | VERDI | MENGDE | VERDI |
| | | 1000 KR. | | 1000 KR. | | | | 1000 KR. | | 1000 KR. | |
| 4012.900 | TØNN | 7 | 616 | 39 | 3667 | 4405.190 | KUB. M. | 9036 | 11372 | 77700 | 89003 |
| 4013.109 | TØNN | 55 | 2353 | 387 | 19108 | 4405.410 | KUB. M. | 828 | 3094 | 6209 | 20970 |
| 4013.909 | TØNN | 1 | 105 | 14 | 1933 | 4405.420 | KUB. M. | 767 | 3334 | 7628 | 31758 |
| 4014.100 | TØNN | 41 | 4648 | 244 | 36154 | 4405.440 | KUB. M. | 118 | 519 | 923 | 3656 |
| 4014.200 | TØNN | 35 | 3001 | 504 | 33902 | 4405.450 | KUB. M. | 406 | 590 | 4610 | 5553 |
| 4014.300 | TØNN | 51 | 776 | 616 | 9120 | 4405.910 | KUB. M. | 48 | 191 | 405 | 1784 |
| 4014.900 | TØNN | 63 | 3472 | 1227 | 40112 | 4405.920 | KUB. M. | 206 | 1319 | 1330 | 9057 |
| 4015.101 | TØNN | 4 | 7 | 16 | 420 | 4405.930 | KUB. M. | 28 | 97 | 383 | 1289 |
| 4016.000 | TØNN | 10 | 200 | 101 | 2168 | 4405.990 | KUB. M. | 553 | 1830 | 6532 | 15525 |
| KAP.40 | | | 129366 | | 1123187 | 4407.000 | KUB. M. | - | - | 741 | 1453 |
| | | | | | | 4409.100 | KUB. M. | 52841 | 19822 | 439696 | 161342 |
| 4101.310 | TØNN | 230 | 3261 | 1864 | 23947 | 4409.900 | TØNN | 107 | 324 | 1439 | 2596 |
| 4101.390 | TØNN | - | - | 15 | 292 | 4411.110 | TØNN | 241 | 1190 | 1824 | 9180 |
| 4101.510 | TØNN | 0 | 2 | 76 | 867 | 4411.120 | TØNN | 203 | 652 | 2615 | 7976 |
| 4101.590 | TØNN | 5 | 295 | 51 | 2822 | 4411.150 | TØNN | 102 | 289 | 333 | 1173 |
| 4102.401 | TØNN | 0 | 14 | 3 | 445 | 4412.200 | TØNN | 19 | 70 | 356 | 801 |
| 4102.402 | TØNN | 13 | 2726 | 32 | 5944 | 4413.100 | KV. M. | 7786 | 1148 | 50920 | 7436 |
| 4102.404 | TØNN | 2 | 262 | 29 | 3496 | 4413.210 | KUB. M. | 3243 | 5842 | 29551 | 48722 |
| 4102.405 | TØNN | 6 | 1626 | 53 | 10209 | 4413.250 | KUB. M. | 4586 | 8091 | 49889 | 92583 |
| 4102.409 | TØNN | 0 | 25 | 3 | 524 | 4413.290 | KUB. M. | 8838 | 13051 | 72939 | 103260 |
| 4102.509 | TØNN | 0 | 25 | 23 | 3036 | 4413.300 | KUB. M. | 281 | 1367 | 2440 | 13870 |
| 4102.901 | TØNN | 61 | 11165 | 658 | 122122 | 4414.111 | KUB. M. | - | - | 126 | 709 |
| 4102.902 | TØNN | 10 | 1617 | 72 | 9791 | 4414.119 | KUB. M. | 498 | 3026 | 3404 | 18720 |
| 4102.904 | TØNN | 0 | 47 | 8 | 1325 | 4414.129 | KUB. M. | 425 | 1795 | 2025 | 14432 |
| 4102.905 | TØNN | 1 | 130 | 67 | 10422 | 4414.159 | KUB. M. | 7 | 63 | 258 | 862 |
| 4102.909 | TØNN | 1 | 46 | 28 | 3678 | 4414.919 | KUB. M. | 4 | 119 | 159 | 1486 |
| 4103.903 | TØNN | 4 | 1574 | 34 | 12841 | 4414.929 | KUB. M. | 153 | 955 | 439 | 3433 |
| 4103.909 | TØNN | 1 | 152 | 4 | 1031 | 4414.991 | KUB. M. | 17 | 120 | 201 | 769 |
| 4105.019 | TØNN | 0 | 16 | 2 | 421 | 4414.999 | KUB. M. | 536 | 2071 | 3376 | 16718 |
| 4106.009 | TØNN | 0 | 63 | 3 | 784 | 4415.211 | KUB. M. | 30 | 66 | 1613 | 5696 |
| KAP.41 | | | 23347 | | 219560 | 4415.219 | KUB. M. | 2039 | 7093 | 17814 | 58099 |
| | | | | | | 4415.221 | KUB. M. | 322 | 1137 | 3341 | 12255 |
| 4201.000 | TØNN | 10 | 1333 | 120 | 11249 | 4415.229 | KUB. M. | 706 | 3082 | 8632 | 34145 |
| 4202.110 | STK. | 1428 | 214 | 40699 | 3332 | 4415.292 | KUB. M. | 54 | 255 | 1514 | 5551 |
| 4202.190 | STK. | 7898 | 1306 | 75466 | 9294 | 4415.293 | KUB. M. | 292 | 1367 | 2594 | 9149 |
| 4202.210 | STK. | 66505 | 5719 | 501931 | 30656 | 4415.295 | KUB. M. | 253 | 1096 | 1517 | 6394 |
| 4202.220 | STK. | 33772 | 1228 | 1002844 | 15310 | 4415.296 | KUB. M. | 1407 | 5250 | 15927 | 39161 |
| 4202.230 | STK. | 5491 | 1024 | 57205 | 11642 | 4415.402 | KUB. M. | 9 | 27 | 624 | 3378 |
| 4202.290 | STK. | 56946 | 1266 | 503737 | 14856 | 4415.403 | KUB. M. | 50 | 77 | 1562 | 5409 |
| 4202.420 | STK. | 26688 | 555 | 170041 | 5046 | 4415.405 | KUB. M. | 5 | 28 | 212 | 1045 |
| 4202.430 | STK. | 86133 | 4789 | 775521 | 40102 | 4415.406 | KUB. M. | 348 | 1900 | 3569 | 16433 |
| 4202.511 | STK. | 37686 | 657 | 81063 | 1680 | 4416.009 | TØNN | 116 | 308 | 194 | 1126 |
| 4202.512 | STK. | 102072 | 2458 | 1346535 | 27581 | 4417.000 | TØNN | 84 | 911 | 564 | 5498 |
| 4202.519 | STK. | 3440 | 262 | 70783 | 3366 | 4418.010 | KUB. M. | 3605 | 4991 | 6113 | 47023 |
| 4202.520 | STK. | 418772 | 1547 | 1452534 | 7408 | 4418.020 | KUB. M. | 911 | 1194 | 6544 | 8504 |
| 4202.530 | STK. | 8487 | 481 | 56440 | 5538 | 4418.030 | KUB. M. | 716 | 2054 | 5680 | 16123 |
| 4202.540 | STK. | 6453882 | 2421 | 56221022 | 18703 | 4418.070 | KUB. M. | 408 | 1063 | 2409 | 6796 |
| 4202.580 | STK. | 250715 | 2362 | 1737171 | 20518 | 4418.090 | KUB. M. | 257 | 418 | 3489 | 5773 |
| 4202.810 | STK. | 36406 | 1103 | 219271 | 7990 | 4419.001 | TØNN | 31 | 1553 | 799 | 9352 |
| 4202.899 | STK. | 12450 | 479 | 308366 | 8077 | 4419.009 | TØNN | 60 | 1108 | 274 | 14364 |
| 4202.911 | STK. | 1714 | 68 | 87596 | 1786 | 4420.001 | TØNN | 11 | 695 | 91 | 5079 |
| 4202.915 | STK. | 9289 | 602 | 196032 | 4646 | 4420.009 | TØNN | 13 | 751 | 147 | 6422 |
| 4202.919 | STK. | 3566 | 110 | 36333 | 1038 | 4421.900 | TØNN | 75 | 658 | 782 | 7426 |
| 4202.998 | STK. | 42595 | 858 | 414064 | 7693 | 4423.101 | TØNN | 1440 | 12567 | 10046 | 80825 |
| 4203.102 | PAR | 120350 | 891 | 738789 | 7006 | 4423.109 | TØNN | 596 | 5454 | 40759 | 39299 |
| 4203.109 | PAR | 50781 | 556 | 1783095 | 13368 | 4423.200 | KV. M. | 32805 | 6346 | 424252 | 56285 |
| 4203.200 | PAR | 123741 | 6400 | 274252 | 14692 | 4423.301 | STK. | 4749 | 6958 | 34809 | 53823 |
| 4203.304 | STK. | 34796 | 16446 | 186885 | 85668 | 4423.302 | STK. | 489 | 558 | 6140 | 6449 |
| 4203.305 | STK. | 7128 | 2379 | 79548 | 18396 | 4423.305 | STK. | 6502 | 4145 | 79674 | 54869 |
| 4203.306 | STK. | 11080 | 8590 | 92642 | 66093 | 4423.306 | STK. | 1310 | 870 | 31441 | 10860 |
| 4203.309 | STK. | 12740 | 8195 | 126796 | 67478 | 4423.309 | TØNN | 80 | 1426 | 597 | 11688 |
| 4203.901 | TØNN | 20 | 5180 | 143 | 33085 | 4423.401 | STK. | 2806 | 4005 | 28951 | 36531 |
| 4203.902 | TØNN | 0 | 483 | 6 | 4845 | 4423.409 | STK. | 34 | 68 | 20059 | 3443 |
| 4203.909 | TØNN | 3 | 1291 | 23 | 11267 | 4423.910 | STK. | 187 | 906 | 8315 | 10792 |
| 4205.000 | TØNN | 10 | 624 | 89 | 6142 | 4423.990 | TØNN | 628 | 6099 | 5174 | 53770 |
| KAP.42 | | | 82032 | | 587890 | 4424.900 | TØNN | 58 | 1095 | 360 | 7497 |
| | | | | | | 4425.101 | TØNN | 20 | 476 | 245 | 5086 |
| 4301.301 | STK. | - | - | 3967 | 2010 | 4426.000 | TØNN | 55 | 127 | 206 | 593 |
| 4301.309 | STK. | - | - | 145748 | 82322 | 4427.100 | TØNN | 41 | 2744 | 276 | 16771 |
| 4301.609 | STK. | 3000 | 100 | 13330 | 517 | 4427.900 | TØNN | 109 | 3382 | 844 | 28559 |
| 4302.200 | TØNN | 0 | 380 | 3 | 6261 | 4428.200 | TØNN | 1 | 20 | 18 | 547 |
| 4302.300 | TØNN | 0 | 291 | 3 | 3016 | 4428.901 | TØNN | 2 | 184 | 14 | 1859 |
| 4302.450 | TØNN | 2 | 529 | 34 | 9392 | 4428.903 | TØNN | 1407 | 2784 | 15055 | 28946 |
| 4302.709 | TØNN | 3 | 664 | 14 | 6632 | 4428.908 | TØNN | 634 | 6124 | 5759 | 53246 |
| 4302.902 | TØNN | 0 | 543 | 2 | 4180 | KAP.44 | | | 279099 | | 2245922 |
| 4302.909 | TØNN | 0 | 7 | 2 | 834 | | | | | | |
| 4303.002 | TØNN | 2 | 4486 | 12 | 19500 | 4503.900 | TØNN | 4 | 279 | 59 | 5641 |
| 4303.004 | TØNN | 4 | 11447 | 17 | 38532 | 4504.102 | TØNN | 2 | 73 | 68 | 1566 |
| 4303.007 | TØNN | 12 | 15464 | 46 | 59373 | 4504.300 | TØNN | 76 | 1613 | 326 | 6606 |
| KAP.43 | | | 34166 | | 259590 | 4504.901 | TØNN | 3 | 201 | 21 | 1721 |
| | | | | | | 4504.909 | TØNN | 18 | 440 | 184 | 4608 |
| 4401.100 | KUB. M. | 285 | 105 | 3635 | 1075 | KAP.45 | | | 2726 | | 21747 |
| 4401.920 | KUB. M. | 226 | 114 | 6071 | 1691 | | | | | | |
| 4401.990 | KUB. M. | 4229 | 1159 | 80232 | 16772 | 4602.100 | TØNN | 1 | 49 | 61 | 2310 |
| 4402.000 | TØNN | 1035 | 1349 | 11007 | 17361 | 4602.909 | TØNN | 8 | 243 | 180 | 1839 |
| 4403.100 | KUB. M. | 17462 | 6661 | 118374 | 42171 | 4603.003 | TØNN | 38 | 836 | 384 | 11642 |
| 4403.603 | KUB. M. | 31694 | 12277 | 196286 | 69139 | 4603.009 | TØNN | 21 | 687 | 141 | 4221 |
| 4403.605 | KUB. M. | 79333 | 27504 | 411834 | 136325 | KAP.46 | | | 1946 | | 21105 |
| 4403.607 | KUB. M. | 2941 | 1226 | 66777 | 16592 | | | | | | |
| 4403.608 | KUB. M. | 498 | 214 | 4650 | 2633 | 4701.109 | TØNN | 425 | 1172 | 2737 | 6961 |
| 4403.700 | KUB. M. | 266 | 415 | 4006 | 6329 | 4701.200 | TØNN | 392 | 764 | 5631 | 9546 |
| 4403.900 | KUB. M. | 99 | 113 | 2824 | 2245 | 4701.250 | TØNN | - | - | 84 | 209 |
| 4405.110 | KUB. M. | 1512 | 2496 | 9369 | 15376 | 4701.305 | TØNN | 83 | 158 | 832 | 1827 |
| 4405.120 | KUB. M. | 4144 | 6355 | 45000 | 69769 | 4701.309 | TØNN | 707 | 2032 | 6870 | 20697 |
| 4405.150 | KUB. M. | 5054 | 5882 | 41916 | 42586 | 4701.400 | TØNN | 4997 | 17875 | 37270 | 120692 |
| 4405.160 | KUB. M. | 15283 | 26951 | 131308 | | | | | | | |

TABELL 10. FORTS. INNFØRSEL. VIKTIGERE VARER ETTER TOLLSAMARBÆIDSRÅDETS NOMENKLATUR (CCCN).

| VARENR. | MENGDE- ENHET | 1986 JANUAR - AUGUST 1986 | | | | VARENR. | MENGDE- ENHET | 1986 JANUAR - AUGUST 1986 | | | |
|----------|------------------|---------------------------|--------|----------|---------|----------|------------------|---------------------------|--------|----------|--------|
| | | AUGUST | | AUGUST | | | | AUGUST | | AUGUST | |
| | | MENGDE | VERDI | MENGDE | VERDI | | | MENGDE | VERDI | MENGDE | VERDI |
| | | 1000 KR. | | 1000 KR. | | | | 1000 KR. | | 1000 KR. | |
| 4701.600 | TONN | 636 | 1904 | 11698 | 34274 | 4901.101 | TONN | 599 | 17094 | 4309 | 119019 |
| 4702.010 | TONN | 417 | 391 | 3819 | 3696 | 4901.102 | TONN | 184 | 19264 | 1673 | 119212 |
| 4702.090 | TONN | 1429 | 1344 | 13714 | 13708 | 4901.200 | TONN | 50 | 588 | 271 | 4824 |
| KAP.47 | | | 28813 | | 231068 | 4901.900 | TONN | 33 | 1396 | 471 | 15669 |
| | | | | | | 4902.000 | TONN | 1094 | 17116 | 6489 | 108684 |
| 4801.171 | TONN | 711 | 3446 | 6009 | 28558 | 4903.000 | TONN | 24 | 672 | 240 | 4784 |
| 4801.179 | TONN | 47 | 226 | 813 | 4552 | 4904.009 | TONN | 1 | 252 | 23 | 2258 |
| 4801.190 | TONN | 760 | 5818 | 5406 | 40045 | 4905.100 | TONN | 1 | 379 | 83 | 7526 |
| 4801.210 | TONN | 329 | 2843 | 4135 | 29364 | 4906.000 | TONN | 4 | 1592 | 35 | 6793 |
| 4801.280 | TONN | 803 | 2115 | 10355 | 27073 | 4907.000 | TONN | 0 | 34 | 8 | 1361 |
| 4801.310 | TONN | 210 | 810 | 1086 | 3767 | 4908.000 | TONN | 2 | 716 | 40 | 8435 |
| 4801.340 | TONN | 93 | 477 | 786 | 4774 | 4909.000 | TONN | 67 | 2999 | 298 | 18109 |
| 4801.360 | TONN | 11 | 113 | 66 | 524 | 4910.000 | TONN | 32 | 1460 | 152 | 6994 |
| 4801.410 | TONN | 256 | 1064 | 839 | 3798 | 4911.201 | TONN | 7 | 185 | 64 | 1705 |
| 4801.441 | TONN | 3288 | 11335 | 20947 | 69472 | 4911.209 | TONN | 1946 | 40581 | 9932 | 227459 |
| 4801.442 | TONN | 229 | 1054 | 3682 | 15729 | 4911.903 | TONN | 1 | 94 | 16 | 1186 |
| 4801.491 | TONN | 343 | 1377 | 3116 | 12233 | 4911.904 | TONN | 41 | 5173 | 361 | 37548 |
| 4801.492 | TONN | 923 | 5108 | 7283 | 38087 | 4911.905 | TONN | 72 | 1559 | 860 | 18106 |
| 4801.496 | TONN | 113 | 392 | 955 | 5048 | 4911.906 | TONN | 25 | 670 | 404 | 10809 |
| 4801.497 | TONN | 37 | 209 | 169 | 1178 | 4911.909 | TONN | 851 | 23563 | 3492 | 120022 |
| 4801.801 | TONN | 47 | 225 | 911 | 4336 | KAP.49 | | | 135409 | | 840881 |
| 4801.803 | TONN | 9 | 44 | 439 | 2298 | | | | | | |
| 4801.806 | TONN | 20 | 222 | 358 | 3328 | 5009.000 | TONN | 1 | 479 | 7 | 3064 |
| 4801.807 | TONN | 0 | 5 | 13 | 266 | KAP.50 | | | 520 | | 3460 |
| 4801.808 | TONN | 108 | 965 | 859 | 9041 | | | | | | |
| 4801.809 | TONN | 970 | 3630 | 7102 | 26753 | 5101.110 | TONN | 26 | 1039 | 472 | 15885 |
| 4801.900 | TONN | 12 | 105 | 102 | 847 | 5101.121 | TONN | 5 | 126 | 673 | 15357 |
| 4803.001 | TONN | 51 | 423 | 152 | 1641 | 5101.129 | TONN | 50 | 1636 | 171 | 20228 |
| 4803.009 | TONN | 5 | 164 | 60 | 1453 | 5101.191 | TONN | 22 | 721 | 438 | 12847 |
| 4804.919 | TONN | 2 | 83 | 142 | 1113 | 5101.199 | TONN | 46 | 1637 | 187 | 6799 |
| 4804.999 | TONN | 293 | 1476 | 2373 | 12087 | 5101.210 | TONN | 20 | 463 | 190 | 4614 |
| 4805.100 | TONN | 236 | 619 | 3727 | 9957 | 5101.229 | TONN | 29 | 794 | 172 | 5214 |
| 4805.300 | TONN | 800 | 6753 | 5772 | 51473 | 5101.291 | TONN | 2 | 63 | 129 | 3619 |
| 4805.500 | TONN | 50 | 517 | 509 | 5613 | 5101.299 | TONN | 13 | 907 | 258 | 11639 |
| 4805.909 | TONN | 8 | 145 | 157 | 1270 | 5101.401 | TONN | - | - | 22 | 339 |
| 4807.001 | TONN | 178 | 1875 | 1376 | 11216 | 5101.409 | TONN | 32 | 926 | 116 | 6460 |
| 4807.110 | TONN | 149 | 643 | 927 | 3759 | 5101.700 | TONN | 8 | 422 | 68 | 2998 |
| 4807.190 | TONN | 31 | 202 | 559 | 4329 | 5101.900 | TONN | 0 | 11 | 22 | 1418 |
| 4807.200 | TONN | 146 | 1276 | 1131 | 7848 | 5102.100 | TONN | 27 | 1509 | 394 | 19423 |
| 4807.310 | TONN | 6927 | 45313 | 50731 | 316337 | 5103.100 | TONN | 1 | 70 | 13 | 1166 |
| 4807.392 | TONN | 432 | 2905 | 3227 | 20865 | 5104.200 | TONN | 13 | 596 | 151 | 6197 |
| 4807.398 | TONN | 39 | 407 | 2423 | 16162 | 5104.300 | TONN | 74 | 5973 | 503 | 42087 |
| 4807.400 | TONN | 91 | 1097 | 390 | 8468 | 5104.400 | TONN | 21 | 1359 | 74 | 6698 |
| 4807.500 | TONN | 21 | 275 | 319 | 4295 | 5104.600 | TONN | 41 | 1508 | 348 | 11320 |
| 4807.700 | TONN | 1660 | 19709 | 16878 | 159705 | 5104.700 | TONN | 9 | 1362 | 84 | 9640 |
| 4807.810 | TONN | 109 | 1182 | 1225 | 11915 | 5104.900 | TONN | 9 | 1273 | 63 | 4642 |
| 4807.820 | TONN | 0 | 2 | 188 | 1945 | KAP.51 | | | 22593 | | 210924 |
| 4807.890 | TONN | 296 | 3866 | 2210 | 27483 | | | | | | |
| 4807.903 | TONN | 144 | 1955 | 1837 | 18179 | 5201.000 | TONN | 2 | 630 | 3 | 771 |
| 4807.904 | TONN | 321 | 5095 | 4325 | 64135 | KAP.52 | | | 674 | | 907 |
| 4807.908 | TONN | 214 | 2572 | 2248 | 27435 | | | | | | |
| 4808.000 | TONN | 21 | 387 | 61 | 1625 | 5301.900 | TONN | 39 | 1075 | 428 | 11934 |
| 4810.001 | TONN | 9 | 232 | 52 | 1370 | 5305.100 | TONN | 42 | 1464 | 363 | 13431 |
| 4810.009 | TONN | 15 | 942 | 358 | 21414 | 5305.900 | TONN | - | - | 92 | 1814 |
| 4811.000 | TONN | 173 | 4850 | 769 | 21095 | 5306.100 | TONN | 0 | 31 | 15 | 1495 |
| 4813.100 | TONN | 24 | 170 | 143 | 2125 | 5306.500 | TONN | 0 | 7 | 10 | 682 |
| 4813.200 | TONN | 0 | 17 | 3 | 353 | 5307.101 | TONN | 12 | 837 | 103 | 6833 |
| 4813.901 | TONN | 48 | 736 | 149 | 1982 | 5307.102 | TONN | 4 | 317 | 113 | 9887 |
| 4814.100 | TONN | 211 | 4443 | 1494 | 31036 | 5307.501 | TONN | 6 | 499 | 33 | 2190 |
| 4814.200 | TONN | 18 | 627 | 89 | 3137 | 5307.502 | TONN | 2 | 162 | 104 | 8387 |
| 4814.900 | TONN | 9 | 256 | 94 | 2347 | 5308.000 | TONN | 4 | 522 | 15 | 2307 |
| 4815.101 | TONN | 22 | 1074 | 317 | 11475 | 5310.201 | TONN | 4 | 688 | 69 | 9364 |
| 4815.109 | TONN | 8 | 116 | 117 | 1548 | 5310.202 | TONN | 11 | 1568 | 58 | 9723 |
| 4815.200 | TONN | 62 | 1309 | 505 | 9205 | 5310.800 | TONN | 11 | 1801 | 89 | 13990 |
| 4815.301 | TONN | 972 | 7573 | 8023 | 62817 | 5311.100 | TONN | 5 | 834 | 21 | 3507 |
| 4815.309 | TONN | 390 | 2365 | 3450 | 22004 | 5311.200 | TONN | 5 | 1057 | 58 | 7664 |
| 4815.400 | TONN | 349 | 2962 | 3197 | 23743 | 5311.300 | TONN | 4 | 451 | 41 | 4964 |
| 4815.901 | TONN | 1 | 50 | 20 | 652 | 5311.400 | TONN | 15 | 1795 | 68 | 8936 |
| 4815.902 | TONN | 15 | 228 | 129 | 1435 | 5311.500 | TONN | 6 | 807 | 37 | 5076 |
| 4815.904 | TONN | 34 | 637 | 240 | 3949 | KAP.53 | | | 13980 | | 124086 |
| 4815.905 | TONN | 22 | 182 | 283 | 1568 | | | | | | |
| 4815.909 | TONN | 370 | 4071 | 3211 | 34410 | 5403.000 | TONN | 3 | 137 | 27 | 1399 |
| 4816.110 | TONN | 320 | 3456 | 3045 | 29206 | 5404.000 | TONN | 0 | 21 | 5 | 590 |
| 4816.191 | TONN | 144 | 2338 | 1031 | 14625 | 5405.010 | TONN | 3 | 523 | 21 | 2543 |
| 4816.199 | TONN | 569 | 7819 | 4522 | 62552 | 5405.090 | TONN | 3 | 603 | 38 | 4119 |
| 4816.200 | TONN | 26 | 287 | 724 | 6665 | KAP.54 | | | 1284 | | 8985 |
| 4816.300 | TONN | 97 | 2267 | 661 | 13924 | | | | | | |
| 4816.400 | TONN | 66 | 1602 | 546 | 11381 | 5501.000 | TONN | 90 | 888 | 1499 | 14547 |
| 4816.909 | TONN | 716 | 8974 | 4684 | 56221 | 5502.000 | TONN | 24 | 180 | 330 | 4543 |
| 4818.010 | TONN | 74 | 1592 | 831 | 15916 | 5503.100 | TONN | 14 | 134 | 300 | 2263 |
| 4818.020 | TONN | 31 | 1005 | 287 | 6082 | 5503.909 | TONN | 24 | 283 | 222 | 3115 |
| 4818.050 | TONN | 59 | 713 | 1092 | 18225 | 5504.000 | TONN | 2 | 54 | 23 | 861 |
| 4818.060 | TONN | 110 | 2283 | 951 | 20919 | 5505.100 | TONN | 1 | 56 | 9 | 971 |
| 4818.070 | TONN | 36 | 742 | 315 | 6467 | 5505.300 | TONN | 35 | 987 | 432 | 13427 |
| 4818.090 | TONN | 258 | 4424 | 3123 | 48534 | 5505.400 | TONN | 38 | 1389 | 934 | 24736 |
| 4819.000 | TONN | 153 | 7071 | 1079 | 60380 | 5505.600 | TONN | 47 | 1288 | 251 | 7408 |
| 4820.000 | TONN | 315 | 1874 | 2260 | 12793 | 5505.700 | TONN | 18 | 518 | 135 | 4034 |
| 4821.100 | TONN | 65 | 610 | 892 | 8320 | 5506.100 | TONN | 2 | 233 | 15 | 1972 |
| 4821.600 | TONN | 105 | 2529 | 1203 | 25217 | 5506.900 | TONN | 12 | 1424 | 233 | 23319 |
| 4821.700 | TONN | 730 | 8772 | 7793 | 93391 | 5508.900 | TONN | 2 | 111 | 18 | 1083 |
| 4821.800 | TONN | 77 | 2153 | 673 | 16414 | 5509.101 | TONN | 1 | 128 | 28 | 3927 |
| 4821.920 | TONN | 560 | 9627 | 3900 | 66436 | 5509.109 | TONN | 103 | 3638 | 1007 | 36877 |
| 4821.940 | TONN | - | - | 13 | 800 | 5509.211 | TONN | 2 | 187 | 29 | 1961 |
| 4821.991 | TONN | 1 | 64 | 24 | 1412 | 5509.212 | TONN | 16 | 1625 | 148 | 13587 |
| 4821.993 | TONN | 46 | 1033 | 646 | 12430 | 5509.213 | TONN | 31 | 2439 | 261 | 22003 |
| 4821.994 | TONN | 2 | 149 | 10 | 1603 | 5509.214 | TONN | 7 | 717 | 91 | 8939 |
| 4821.997 | TONN | 4 | 59 | 118 | 948 | | | | | | |
| 4821.999 | TONN | 167 | 4574 | 1071 | 31627 | | | | | | |
| KAP.48 | | | 250600 | | 2627520 | | | | | | |

TABELL 10. FORTS. INNFØRSEL. VIKTIGERE VARER ETTER TOLLSAMARBEIDSRÅDETS NOMENKLATUR (CCCN).

| VARENR. | MENGE- ENHET | 1986 | | | | VARENR. | MENGE- ENHET | 1986 | | | | |
|----------|-----------------|----------|-------|-----------------|--------|----------|-----------------|----------|-------|-----------------|--------|------|
| | | AUGUST | | JANUAR - AUGUST | | | | AUGUST | | JANUAR - AUGUST | | 1986 |
| | | MENGDE | VERDI | MENGDE | VERDI | | | MENGDE | VERDI | MENGDE | VERDI | 1986 |
| | | 1000 KR. | | 1000 KR. | | | | 1000 KR. | | 1000 KR. | | |
| 5509.291 | TONN | 9 | 298 | 93 | 5136 | 5903.100 | TONN | 139 | 6475 | 1461 | 56895 | |
| 5509.292 | TONN | 20 | 2152 | 242 | 24692 | 5903.900 | TONN | 47 | 2537 | 621 | 23536 | |
| 5509.293 | TONN | 37 | 3033 | 354 | 25038 | 5904.011 | TONN | 24 | 751 | 391 | 14639 | |
| 5509.294 | TONN | 88 | 6718 | 839 | 62224 | 5904.021 | TONN | 39 | 546 | 134 | 2345 | |
| 5509.700 | TONN | 4 | 258 | 73 | 2901 | 5904.029 | TONN | 52 | 1000 | 511 | 999U | |
| 5509.811 | TONN | 1 | 65 | 5 | 612 | 5904.030 | TONN | 8 | 181 | 84 | 1614 | |
| 5509.812 | TONN | 10 | 1381 | 60 | 8552 | 5904.090 | TONN | 55 | 637 | 164 | 2906 | |
| 5509.813 | TONN | 35 | 1952 | 138 | 13010 | 5905.001 | TONN | 54 | 2883 | 462 | 23439 | |
| 5509.814 | TONN | 3 | 508 | 21 | 2244 | 5905.004 | TONN | 0 | 4 | 9 | 507 | |
| 5509.891 | TONN | 4 | 197 | 27 | 1776 | 5905.008 | TONN | 21 | 3444 | 98 | 1051U | |
| 5509.892 | TONN | 3 | 511 | 43 | 5612 | 5906.000 | TONN | 52 | 2671 | 401 | 19098 | |
| 5509.893 | TONN | 6 | 724 | 55 | 5330 | 5907.001 | TONN | 5 | 218 | 73 | 3225 | |
| 5509.894 | TONN | 12 | 1656 | 117 | 14511 | 5907.008 | TONN | 6 | 562 | 35 | 1911 | |
| KAP.55 | | | 35733 | | 362019 | 5908.200 | TONN | 15 | 715 | 79 | 3545 | |
| | | | | | | 5908.300 | TONN | 14 | 455 | 83 | 4095 | |
| 5601.120 | TONN | 15 | 270 | 220 | 3559 | 5908.908 | TONN | 94 | 6629 | 794 | 53166 | |
| 5601.130 | TONN | 8 | 201 | 30 | 627 | 5910.100 | TONN | 80 | 1217 | 1047 | 1508U | |
| 5601.140 | TONN | 286 | 3676 | 1872 | 25458 | 5910.900 | TONN | 0 | 16 | 69 | 1307 | |
| 5601.190 | TONN | 32 | 453 | 348 | 4394 | 5911.100 | TONN | 3 | 100 | 33 | 1239 | |
| 5601.200 | TONN | 31U | 3865 | 1623 | 19007 | 5911.909 | TONN | 9 | 699 | 139 | 7731 | |
| 5604.120 | TONN | 34 | 854 | 254 | 4811 | 5912.008 | TONN | 4 | 361 | 42 | 4012 | |
| 5605.100 | TONN | 54 | 2998 | 658 | 29977 | 5913.101 | TONN | 0 | 43 | 17 | 1804 | |
| 5605.200 | TONN | 0 | 71 | 74 | 3266 | 5914.100 | TONN | 3 | 233 | 17 | 1232 | |
| 5605.300 | TONN | 14 | 1007 | 142 | 8563 | 5915.000 | TONN | 3 | 211 | 29 | 1822 | |
| 5605.400 | TONN | 1 | 45 | 22 | 1116 | 5916.009 | TONN | 1 | 178 | 17 | 2188 | |
| 5605.500 | TONN | 42 | 1535 | 134 | 4733 | 5917.001 | TONN | 1 | 249 | 16 | 2440 | |
| 5605.800 | TONN | 0 | 29 | 4 | 283 | 5917.002 | TONN | 6 | 4290 | 85 | 42852 | |
| 5605.900 | TONN | 5 | 134 | 26 | 984 | 5917.005 | TONN | 1 | 409 | 33 | 9157 | |
| 5606.110 | TONN | 56 | 4629 | 196 | 18236 | 5917.008 | TONN | 1 | 90 | 6 | 1486 | |
| 5606.150 | TONN | 7 | 1035 | 100 | 12132 | 5917.011 | TONN | 6 | 1107 | 62 | 12785 | |
| 5606.200 | TONN | 3 | 196 | 66 | 3857 | 5917.014 | TONN | 3 | 1127 | 37 | 5923 | |
| 5607.101 | TONN | 28 | 2828 | 209 | 19437 | 5917.017 | TONN | 2 | 1248 | 22 | 10448 | |
| 5607.109 | TONN | 38 | 4074 | 381 | 31796 | 5917.019 | TONN | 14 | 2111 | 139 | 16799 | |
| 5607.201 | TONN | 15 | 1876 | 76 | 7854 | KAP.59 | | | 53506 | | 447742 | |
| 5607.209 | TONN | 49 | 3832 | 711 | 44809 | 6001.101 | TONN | 30 | 2567 | 292 | 22581 | |
| 5607.301 | TONN | 16 | 1781 | 65 | 7370 | 6001.102 | TONN | 42 | 3472 | 290 | 23218 | |
| 5607.309 | TONN | 9 | 1002 | 67 | 7875 | 6001.501 | TONN | 2 | 202 | 32 | 2241 | |
| 5607.401 | TONN | 11 | 673 | 101 | 8192 | 6001.502 | TONN | 4 | 316 | 36 | 3282 | |
| 5607.409 | TONN | 16 | 1339 | 125 | 10042 | 6001.700 | TONN | 7 | 562 | 61 | 5042 | |
| 5607.501 | TONN | 4 | 578 | 43 | 4514 | 6001.900 | TONN | 1 | 94 | 20 | 1802 | |
| 5607.509 | TONN | 13 | 1152 | 78 | 7615 | 6002.101 | PAR | 8525 | 144 | 188841 | 1596 | |
| 5607.601 | TONN | 2 | 340 | 18 | 1906 | 6002.109 | PAR | 3345 | 94 | 28583 | 432 | |
| 5607.609 | TONN | 22 | 1150 | 67 | 4420 | 6002.910 | PAR | 193244 | 1846 | 238917 | 2631 | |
| 5607.701 | TONN | 1 | 138 | 20 | 2353 | 6002.920 | PAR | 81364 | 233 | 752939 | 2196 | |
| 5607.709 | TONN | 15 | 1290 | 91 | 8123 | 6002.930 | PAR | 83988 | 850 | 196406 | 1605 | |
| 5607.809 | TONN | 0 | 38 | 8 | 816 | 6002.990 | PAR | 36551 | 320 | 72411 | 767 | |
| 5607.911 | TONN | 1 | 68 | 17 | 1409 | 6003.120 | DUS.PAR | 36422 | 1916 | 192213 | 8847 | |
| 5607.919 | TONN | 10 | 1177 | 112 | 8116 | 6003.140 | DUS.PAR | 15365 | 1224 | 72590 | 3523 | |
| 5607.991 | TONN | 1 | 98 | 11 | 1367 | 6003.190 | DUS.PAR | 102336 | 6792 | 849764 | 48764 | |
| 5607.999 | TONN | 3 | 332 | 46 | 3466 | 6003.220 | DUS.PAR | 66858 | 2788 | 508857 | 15439 | |
| KAP.56 | | | 45065 | | 325526 | 6003.240 | DUS.PAR | 740 | 38 | 6119 | 355 | |
| | | | | | | 6003.290 | DUS.PAR | 31080 | 1340 | 185935 | 9207 | |
| 5710.001 | TONN | 2 | 44 | 143 | 2932 | 6003.920 | DUS.PAR | 2808 | 239 | 50707 | 2236 | |
| 5710.009 | TONN | 13 | 377 | 86 | 2924 | 6003.941 | DUS.PAR | 38565 | 1587 | 164340 | 9092 | |
| KAP.57 | | | 473 | | 7144 | 6003.949 | DUS.PAR | 1669 | 151 | 54410 | 3410 | |
| | | | | | | 6003.990 | DUS.PAR | 11588 | 886 | 179542 | 10188 | |
| 5801.100 | TONN | 18 | 3205 | 119 | 25100 | 6004.120 | STK. | 18515 | 632 | 337762 | 11086 | |
| 5801.500 | TONN | 14 | 975 | 96 | 6427 | 6004.150 | STK. | 270575 | 7434 | 6274330 | 142055 | |
| 5802.101 | TONN | 6 | 717 | 40 | 2405 | 6004.190 | STK. | 11624 | 445 | 207640 | 6199 | |
| 5802.109 | TONN | 0 | 11 | 32 | 735 | 6004.220 | STK. | 20472 | 660 | 97972 | 3859 | |
| 5802.200 | TONN | 15U | 4766 | 1573 | 51037 | 6004.250 | STK. | 184127 | 4868 | 637788 | 19407 | |
| 5802.300 | TONN | 31 | 2244 | 332 | 22795 | 6004.290 | STK. | 5202 | 195 | 20980 | 708 | |
| 5802.400 | TONN | 23 | 823 | 111 | 6334 | 6004.620 | STK. | 1995107 | 12535 | 14214267 | 69226 | |
| 5802.500 | TONN | 1134 | 28974 | 10599 | 246305 | 6004.650 | STK. | 152237 | 1736 | 516817 | 6490 | |
| 5802.600 | TONN | 75 | 2549 | 544 | 19169 | 6004.690 | STK. | 18550 | 281 | 303668 | 2181 | |
| 5802.700 | TONN | 63 | 1690 | 552 | 14306 | 6004.720 | STK. | 34365 | 1458 | 472825 | 11650 | |
| 5802.800 | TONN | 12 | 384 | 76 | 2418 | 6004.740 | STK. | 2638 | 65 | 12765 | 454 | |
| 5802.901 | TONN | 26 | 1002 | 192 | 7824 | 6004.750 | STK. | 550884 | 4980 | 3454094 | 30758 | |
| 5802.903 | TONN | 2 | 64 | 49 | 913 | 6004.790 | STK. | 30218 | 968 | 113747 | 3358 | |
| 5802.909 | TONN | 25 | 756 | 273 | 7236 | 6004.820 | STK. | 115582 | 1531 | 1365958 | 13905 | |
| 5803.000 | TONN | 0 | 47 | 4 | 1299 | 6004.840 | STK. | 5615 | 280 | 76263 | 1215 | |
| 5804.210 | TONN | 18 | 1832 | 223 | 19466 | 6004.850 | STK. | 1130386 | 9550 | 6242187 | 53159 | |
| 5804.250 | TONN | 5 | 448 | 24 | 2310 | 6004.890 | STK. | 3498 | 115 | 182191 | 1833 | |
| 5804.300 | TONN | 1 | 148 | 12 | 1525 | 6004.950 | STK. | 92381 | 1803 | 973512 | 9464 | |
| 5804.500 | TONN | 24 | 2366 | 128 | 11920 | 6005.120 | STK. | 48449 | 5072 | 340139 | 36285 | |
| 5804.900 | TONN | 2 | 194 | 10 | 1165 | 6005.150 | STK. | 131099 | 12012 | 1127206 | 94404 | |
| 5805.004 | TONN | 17 | 1267 | 105 | 9698 | 6005.190 | STK. | 16451 | 2432 | 111118 | 13608 | |
| 5805.006 | TONN | 3 | 370 | 18 | 1965 | 6005.220 | STK. | 14360 | 954 | 911084 | 33932 | |
| 5805.009 | TONN | 3 | 463 | 18 | 2594 | 6005.250 | STK. | 2840 | 110 | 90707 | 3897 | |
| 5806.000 | TONN | 1 | 585 | 16 | 4444 | 6005.290 | STK. | 749 | 47 | 46218 | 2079 | |
| 5807.001 | TONN | 2 | 92 | 28 | 1176 | 6005.320 | STK. | 624530 | 54471 | 2516178 | 185165 | |
| 5807.002 | TONN | 0 | 42 | 5 | 675 | 6005.340 | STK. | 482398 | 50558 | 1247421 | 136440 | |
| 5807.005 | TONN | 1 | 216 | 17 | 2884 | 6005.350 | STK. | 593009 | 36490 | 5365973 | 311250 | |
| 5809.005 | TONN | 0 | 115 | 7 | 1193 | 6005.390 | STK. | 62309 | 5113 | 307852 | 25254 | |
| 5810.000 | TONN | 5 | 1081 | 36 | 9455 | 6005.420 | STK. | 50158 | 6344 | 369092 | 28939 | |
| KAP.58 | | | 56082 | | 467846 | 6005.440 | STK. | 2247 | 443 | 10345 | 1298 | |
| | | | | | | 6005.450 | STK. | 58592 | 3276 | 645457 | 32765 | |
| 5901.101 | TONN | 12 | 174 | 65 | 2295 | 6005.490 | STK. | 14406 | 842 | 50694 | 3719 | |
| 5901.109 | TONN | 9 | 326 | 45 | 1687 | 6005.620 | STK. | 123676 | 19295 | 608937 | 87377 | |
| 5901.210 | TONN | 16 | 338 | 157 | 3629 | 6005.640 | STK. | 43944 | 6246 | 98006 | 13992 | |
| 5901.220 | TONN | 2 | 324 | 43 | 3135 | 6005.650 | STK. | 111973 | 7824 | 1211739 | 73989 | |
| 5901.401 | TONN | 19 | 692 | 106 | 3803 | 6005.690 | STK. | 33714 | 2635 | 110867 | 10362 | |
| 5901.409 | TONN | 7 | 557 | 79 | 4667 | 6005.821 | STK. | 25784 | 1237 | 111467 | 7909 | |
| 5902.100 | TONN | 108 | 2104 | 1067 | 20340 | 6005.822 | STK. | 41638 | 3514 | 223701 | 15893 | |
| 5902.904 | TONN | 1 | 65 | 29 | 1036 | 6005.841 | STK. | 510 | 66 | 2171 | 371 | |
| 5902.905 | TONN | 1U1 | 2960 | 647 | 17319 | 6005.842 | | | | | | |

TABELL 10. FORTS. INNFØRSEL. VIKTIGERE VARER ETTER TOLLSAMARBEIDSRÅDETS NOMENKLATUR (CCCN).

| VARENR. | MENGDE- ENHET | AUGUST | | 1986 JANUAR - AUGUST | | 1986 | VARENR. | MENGDE- ENHET | AUGUST | | 1986 JANUAR - AUGUST | | 1986 |
|----------|------------------|----------|--------|----------------------|---------|----------|---------|------------------|--------|----------|----------------------|-------|------|
| | | MENGDE | VERDI | MENGDE | VERDI | | | | MENGDE | VERDI | MENGDE | VERDI | |
| | | 1000 KR. | | 1000 KR. | | | | 1000 KR. | | 1000 KR. | | | |
| 6005.852 | STK. | 128714 | 4867 | 1376115 | 44285 | 6107.000 | TONN | 3 | 2063 | 30 | 16234 | | |
| 6005.892 | STK. | 10775 | 361 | 42831 | 2337 | 6109.100 | STK. | 11098 | 574 | 142885 | 5268 | | |
| 6005.920 | TONN | 18 | 1510 | 93 | 8396 | 6109.200 | STK. | 112772 | 3467 | 924578 | 27328 | | |
| 6005.991 | TONN | 21 | 1359 | 209 | 12953 | 6109.900 | STK. | 5153 | 149 | 87554 | 1445 | | |
| 6005.999 | TONN | 21 | 3631 | 106 | 12750 | 6110.010 | PAR | 130821 | 1759 | 367907 | 5077 | | |
| 6006.100 | TONN | 0 | 88 | 30 | 2470 | 6110.021 | PAR | 22050 | 72 | 223672 | 1148 | | |
| 6006.300 | TONN | 0 | 56 | 2 | 1138 | 6110.025 | PAR | 137484 | 470 | 917865 | 2885 | | |
| 6006.921 | JTK. | 302 | 266 | 14393 | 6233 | 6110.029 | PAR | 23965 | 279 | 67328 | 856 | | |
| 6006.922 | STK. | 354 | 17 | 140869 | 3207 | 6111.010 | TONN | 6 | 1191 | 38 | 6921 | | |
| 6006.991 | PAR | 41320 | 461 | 201670 | 1927 | 6111.090 | TONN | 2 | 489 | 26 | 7039 | | |
| 6006.999 | TONN | 0 | 828 | 32 | 4497 | KAP.61 | | | 545680 | | 2928571 | | |
| KAP.60 | | | 312245 | | 1798651 | | | | | | | | |
| 6101.080 | STK. | 55245 | 4809 | 443132 | 41409 | 6201.400 | TONN | 7 | 456 | 43 | 3059 | | |
| 6101.140 | STK. | 5182 | 2760 | 7763 | 3744 | 6201.500 | TONN | 9 | 640 | 64 | 4176 | | |
| 6101.150 | STK. | 6647 | 2141 | 41743 | 9401 | 6201.600 | TONN | 35 | 1287 | 146 | 5630 | | |
| 6101.160 | STK. | 8603 | 2229 | 32812 | 6932 | 6201.900 | TONN | 3 | 313 | 32 | 1657 | | |
| 6101.190 | STK. | 2903 | 1847 | 9185 | 4195 | 6202.110 | TONN | 164 | 10046 | 1060 | 68343 | | |
| 6101.240 | STK. | 4071 | 1469 | 10409 | 5260 | 6202.120 | TONN | 0 | 77 | 23 | 2000 | | |
| 6101.250 | STK. | 74062 | 16348 | 531021 | 82063 | 6202.190 | TONN | 26 | 2250 | 74 | 5598 | | |
| 6101.260 | STK. | 126540 | 26024 | 412443 | 73860 | 6202.210 | TONN | 34 | 3460 | 219 | 24094 | | |
| 6101.290 | STK. | 8714 | 1779 | 45705 | 6970 | 6202.220 | TONN | 9 | 1256 | 66 | 9455 | | |
| 6101.340 | STK. | 6617 | 4480 | 24200 | 18515 | 6202.290 | TONN | 2 | 292 | 32 | 5044 | | |
| 6101.350 | STK. | 1466 | 208 | 43657 | 10401 | 6202.310 | TONN | 142 | 7657 | 1015 | 55572 | | |
| 6101.360 | STK. | 11046 | 4393 | 92861 | 34556 | 6202.320 | TONN | 1 | 53 | 5 | 423 | | |
| 6101.390 | STK. | 155 | 64 | 4618 | 2153 | 6202.390 | TONN | 2 | 124 | 17 | 1421 | | |
| 6101.440 | STK. | 18094 | 5435 | 43329 | 14129 | 6202.500 | TONN | 4 | 616 | 54 | 6849 | | |
| 6101.450 | STK. | 12293 | 2971 | 178530 | 34746 | 6202.701 | TONN | 14 | 2569 | 96 | 15863 | | |
| 6101.460 | STK. | 20001 | 4536 | 134294 | 30469 | 6202.702 | TONN | 6 | 475 | 72 | 5024 | | |
| 6101.490 | STK. | 521 | 128 | 18050 | 4659 | 6202.710 | TONN | 8 | 1184 | 127 | 14293 | | |
| 6101.540 | STK. | 17683 | 2435 | 45566 | 7257 | 6202.720 | TONN | 12 | 1620 | 103 | 12154 | | |
| 6101.550 | STK. | 553603 | 50136 | 3373032 | 286853 | 6202.790 | TONN | 2 | 546 | 24 | 4099 | | |
| 6101.560 | STK. | 119501 | 14552 | 621809 | 66004 | 6203.701 | TONN | 25 | 272 | 96 | 1312 | | |
| 6101.590 | STK. | 10554 | 1320 | 77196 | 8738 | 6203.709 | TONN | 124 | 3289 | 1218 | 28406 | | |
| 6101.750 | STK. | 5240 | 224 | 285094 | 7702 | 6204.120 | TONN | 8 | 199 | 21 | 1282 | | |
| 6101.760 | STK. | 7228 | 306 | 537641 | 14392 | 6204.190 | TONN | 2 | 165 | 20 | 1697 | | |
| 6101.790 | STK. | 5887 | 62 | 79793 | 1501 | 6204.220 | TONN | 2 | 448 | 23 | 6557 | | |
| 6101.940 | STK. | 585 | 158 | 3966 | 832 | 6204.290 | TONN | 0 | 243 | 5 | 1304 | | |
| 6101.950 | STK. | 32482 | 3573 | 262134 | 35750 | 6204.321 | STK. | 108 | 56 | 16733 | 3141 | | |
| 6101.960 | STK. | 31253 | 4961 | 193186 | 27199 | 6204.329 | STK. | 110 | 889 | 826 | 20038 | | |
| 6101.990 | STK. | 6284 | 925 | 38672 | 5626 | 6204.359 | STK. | 49 | 52 | 2312 | 4627 | | |
| 6102.080 | STK. | 6125 | 396 | 60208 | 4388 | 6204.390 | STK. | 2 | 5 | 2648 | 3890 | | |
| 6102.140 | STK. | 43166 | 19168 | 75325 | 36220 | 6204.990 | TONN | 2 | 155 | 62 | 3479 | | |
| 6102.150 | STK. | 30543 | 7783 | 221897 | 43369 | 6205.100 | TONN | 25 | 911 | 171 | 6520 | | |
| 6102.160 | STK. | 19136 | 6116 | 134125 | 43369 | 6205.908 | TONN | 1 | 244 | 36 | 4825 | | |
| 6102.190 | STK. | 6696 | 3169 | 33672 | 33857 | 6205.909 | TONN | 30 | 2602 | 346 | 31874 | | |
| 6102.240 | STK. | 26373 | 8819 | 54479 | 10802 | KAP.62 | | | 44530 | | 366542 | | |
| 6102.250 | STK. | 68756 | 13917 | 607395 | 91214 | 6301.000 | TONN | 0 | 12 | 17 | 446 | | |
| 6102.260 | STK. | 71397 | 12755 | 331071 | 60987 | 6302.002 | TONN | 05 | 491 | 597 | 4752 | | |
| 6102.290 | STK. | 6643 | 2265 | 42781 | 9587 | KAP.63 | | | 539 | | 5409 | | |
| 6102.341 | STK. | 2943 | 2102 | 9395 | 5595 | 6401.120 | PAR | 197809 | 10451 | 1034735 | 51203 | | |
| 6102.342 | STK. | 1884 | 1064 | 7626 | 2894 | 6401.190 | PAR | 2473 | 417 | 47804 | 4322 | | |
| 6102.351 | STK. | 10616 | 2212 | 135586 | 23743 | 6401.201 | PAR | 29011 | 3870 | 193678 | 13419 | | |
| 6102.352 | STK. | 39273 | 4224 | 392852 | 45403 | 6401.209 | PAR | 13650 | 813 | 133244 | 7601 | | |
| 6102.361 | STK. | 9167 | 2698 | 106522 | 31910 | 6402.011 | PAR | 30 | 10 | 457 | 50 | | |
| 6102.362 | STK. | 42887 | 8939 | 359720 | 75500 | 6402.019 | PAR | 82709 | 7225 | 450252 | 30813 | | |
| 6102.391 | STK. | 621 | 293 | 7146 | 2522 | 6402.021 | PAR | 7216 | 910 | 16992 | 2521 | | |
| 6102.392 | STK. | 3244 | 583 | 23987 | 4635 | 6402.022 | PAR | 25 | 3 | 8404 | 1638 | | |
| 6102.440 | STK. | 34004 | 8026 | 62822 | 15547 | 6402.029 | PAR | 465934 | 47850 | 4428422 | 382662 | | |
| 6102.450 | STK. | 91156 | 7428 | 844094 | 73073 | 6402.031 | PAR | 12789 | 3225 | 37019 | 5338 | | |
| 6102.460 | STK. | 136430 | 17515 | 734839 | 92015 | 6402.032 | PAR | 3649 | 619 | 21004 | 2915 | | |
| 6102.490 | STK. | 6623 | 1503 | 58926 | 7235 | 6402.039 | PAR | 333266 | 48020 | 2387758 | 279673 | | |
| 6102.540 | STK. | 3573 | 1060 | 13958 | 2667 | 6402.041 | PAR | 7 | 5 | 10749 | 1529 | | |
| 6102.550 | STK. | 357291 | 23996 | 2253921 | 152260 | 6402.042 | PAR | 14385 | 2921 | 123957 | 23477 | | |
| 6102.560 | STK. | 225639 | 23810 | 1584277 | 139429 | 6402.049 | PAR | 123188 | 22129 | 414113 | 68723 | | |
| 6102.590 | STK. | 23689 | 3108 | 128888 | 13551 | 6402.079 | PAR | 188386 | 11683 | 2020311 | 91866 | | |
| 6102.640 | STK. | 35581 | 6410 | 73573 | 13003 | 6402.081 | PAR | 7596 | 1423 | 23251 | 3933 | | |
| 6102.650 | STK. | 732758 | 70502 | 4745442 | 429874 | 6402.082 | PAR | 1017 | 189 | 3180 | 542 | | |
| 6102.660 | STK. | 169731 | 19573 | 778112 | 84298 | 6402.089 | PAR | 112918 | 3288 | 1291446 | 30387 | | |
| 6102.690 | STK. | 16723 | 2313 | 96124 | 10215 | 6402.091 | PAR | - | - | 728 | 163 | | |
| 6102.850 | STK. | 18141 | 531 | 397162 | 13777 | 6402.099 | PAR | 13300 | 606 | 52602 | 2365 | | |
| 6102.860 | STK. | 6232 | 640 | 188334 | 5624 | 6404.001 | PAR | 21355 | 498 | 72536 | 1734 | | |
| 6102.941 | STK. | 10998 | 3367 | 25610 | 7070 | 6404.009 | PAR | 1282 | 42 | 78190 | 912 | | |
| 6102.942 | STK. | 2690 | 236 | 12129 | 930 | 6405.209 | TONN | 10 | 1174 | 59 | 5423 | | |
| 6102.951 | STK. | 61102 | 8002 | 589310 | 64750 | 6405.310 | TONN | 0 | 139 | 13 | 2382 | | |
| 6102.952 | STK. | 182021 | 7598 | 1061156 | 39059 | 6405.400 | TONN | 18 | 852 | 14 | 6445 | | |
| 6102.961 | STK. | 66741 | 6781 | 435613 | 37143 | 6405.500 | TONN | 1 | 94 | 14 | 901 | | |
| 6102.962 | STK. | 73088 | 4683 | 227740 | 13268 | 6405.909 | TONN | 2 | 136 | 30 | 1821 | | |
| 6102.991 | STK. | 2480 | 415 | 41770 | 4685 | 6406.002 | PAR | 21096 | 316 | 33304 | 616 | | |
| 6102.992 | STK. | 9020 | 365 | 29733 | 1421 | 6406.008 | TONN | 2 | 258 | 8 | 1130 | | |
| 6103.150 | STK. | 758167 | 41045 | 3701543 | 193546 | KAP.64 | | | 169804 | | 1031228 | | |
| 6103.160 | STK. | 142775 | 7243 | 989134 | 42207 | 6503.009 | STK. | 1917 | 145 | 26035 | 1052 | | |
| 6103.190 | STK. | 7362 | 436 | 135803 | 8097 | 6504.009 | STK. | 825 | 29 | 42117 | 749 | | |
| 6103.250 | STK. | 15136 | 730 | 31044 | 1670 | 6505.909 | STK. | 712574 | 6996 | 3669774 | 25670 | | |
| 6103.260 | STK. | 12023 | 476 | 33323 | 1242 | 6506.009 | STK. | 190321 | 2978 | 1961440 | 22949 | | |
| 6103.900 | TONN | 1 | 254 | 10 | 1892 | 6507.009 | TONN | 1 | 312 | 7 | 1771 | | |
| 6104.150 | STK. | 26031 | 913 | 87140 | 3644 | | | | | | | | |

TABELL 10. FORTS. INNFØRSEL. VIKTIGERE VARER ETTER TOLLSAMARBEIDSRÅDETS NOMENKLATUR (CCCC).

| VARENR. | MENGDENHET | 1986 | | 1986 | | VARENR. | MENGDENHET | 1986 | | 1986 | |
|----------|------------|---------|-----------------|---------|-----------------|----------|------------|--------|-----------------|--------|-----------------|
| | | AUGUST | JANUAR - AUGUST | AUGUST | JANUAR - AUGUST | | | AUGUST | JANUAR - AUGUST | AUGUST | JANUAR - AUGUST |
| | | MENGDE | VERDI | MENGDE | VERDI | | | MENGDE | VERDI | MENGDE | VERDI |
| | | | 1000 KR. | | 1000 KR. | | | | 1000 KR. | | 1000 KR. |
| 6704.000 | TONN | 0 | 486 | 3 | 4657 | 7009.009 | TONN | 153 | 4114 | 1435 | 34989 |
| KAP.67 | | | 2507 | | 15614 | 7010.200 | TONN | 595 | 1684 | 2444 | 5955 |
| 6801.100 | TONN | 250 | 161 | 6909 | 4262 | 7010.301 | TONN | 82 | 247 | 662 | 2131 |
| 6801.200 | TONN | 51 | 124 | 5770 | 5090 | 7010.309 | TONN | 59 | 887 | 548 | 7670 |
| 6802.209 | TONN | 259 | 1582 | 1918 | 13832 | 7010.900 | TONN | 128 | 461 | 1337 | 5466 |
| 6803.000 | TONN | 0 | 4 | 103 | 355 | 7013.001 | TONN | 25 | 832 | 205 | 5511 |
| 6804.100 | TONN | 1 | 130 | 29 | 812 | 7013.003 | TONN | 56 | 2044 | 295 | 13642 |
| 6804.202 | TONN | - | - | 91 | 1498 | 7013.005 | TONN | 85 | 2103 | 593 | 13286 |
| 6804.300 | TONN | 4 | 2170 | 47 | 18206 | 7013.006 | TONN | 74 | 2584 | 713 | 15225 |
| 6804.900 | TONN | 42 | 1935 | 426 | 18919 | 7013.008 | TONN | 318 | 6130 | 3040 | 55333 |
| 6806.100 | TONN | 10 | 637 | 109 | 6911 | 7014.101 | TONN | 10 | 769 | 51 | 4677 |
| 6806.901 | TONN | 22 | 1009 | 226 | 9403 | 7014.109 | TONN | 19 | 996 | 173 | 7690 |
| 6806.909 | TONN | 15 | 804 | 124 | 6945 | 7014.909 | TONN | 8 | 387 | 65 | 3133 |
| 6807.300 | TONN | 392 | 3364 | 3784 | 31957 | 7015.000 | TONN | 0 | 83 | 5 | 676 |
| 6807.900 | TONN | 7660 | 7674 | 19959 | 23619 | 7016.000 | TONN | 34 | 180 | 237 | 2645 |
| 6808.001 | TONN | 287 | 1884 | 1581 | 9115 | 7016.001 | TONN | 8 | 654 | 70 | 4910 |
| 6808.009 | TONN | 17 | 197 | 161 | 1204 | 7017.009 | TONN | 4 | 570 | 8 | 8131 |
| 6809.001 | TONN | 22 | 107 | 535 | 1299 | 7018.000 | TONN | 1 | 1182 | 3 | 6332 |
| 6810.100 | TONN | 4563 | 6080 | 39828 | 49778 | 7019.001 | TONN | 0 | 62 | 6 | 1353 |
| 6810.900 | TONN | 11 | 153 | 217 | 1222 | 7019.009 | TONN | 14 | 208 | 902 | 4218 |
| 6811.110 | KUB. M. | 239 | 158 | 2134 | 969 | 7020.101 | TONN | 53 | 384 | 828 | 6916 |
| 6811.190 | TONN | 136 | 182 | 1749 | 2055 | 7020.102 | TONN | 52 | 664 | 416 | 5877 |
| 6811.200 | TONN | 0 | 10 | 348 | 678 | 7020.109 | TONN | 319 | 4005 | 2550 | 37870 |
| 6811.300 | TONN | 194 | 243 | 1244 | 1684 | 7020.200 | TONN | - | - | 223 | 2993 |
| 6811.400 | STK. | 1320290 | 5005 | 7598939 | 27329 | 7020.300 | TONN | 24 | 1245 | 562 | 24320 |
| 6811.500 | TONN | 3659 | 7280 | 60588 | 89482 | 7020.400 | TONN | 3 | 225 | 87 | 3239 |
| 6811.600 | KV. M. | 31538 | 2072 | 248878 | 14274 | 7020.901 | TONN | 74 | 2661 | 605 | 31801 |
| 6811.900 | TONN | 4055 | 5823 | 33577 | 47521 | 7020.909 | TONN | 112 | 3614 | 981 | 34977 |
| 6812.100 | TONN | 120 | 461 | 1043 | 3684 | 7021.009 | TONN | 86 | 2173 | 378 | 10417 |
| 6813.400 | TONN | 6 | 507 | 12 | 1316 | KAP.70 | | | 73937 | | 605419 |
| 6813.700 | TONN | 1 | 137 | 20 | 2066 | 7101.000 | KG. | 77 | 3780 | 336 | 14483 |
| 6814.001 | TONN | 1 | 109 | 20 | 1484 | 7102.500 | KG. | 0 | 1105 | 1 | 12194 |
| 6814.009 | TONN | 53 | 2453 | 411 | 18532 | 7102.700 | KG. | 2744 | 219 | 13529 | 2340 |
| 6815.001 | TONN | 2 | 448 | 11 | 2748 | 7105.100 | KG. | 1100 | 1452 | 23499 | 30421 |
| 6815.009 | TONN | 5 | 1042 | 29 | 5289 | 7105.901 | KG. | 1257 | 1064 | 22846 | 20017 |
| 6816.100 | TONN | 9 | 971 | 602 | 13588 | 7106.001 | TONN | - | - | - | - |
| 6816.908 | TONN | 148 | 1175 | 2563 | 12704 | 7107.100 | KG. | 0 | 8 | 171 | 13977 |
| KAP.68 | | | 56767 | | 454653 | 7107.901 | KG. | 41 | 1942 | 336 | 14909 |
| 6901.000 | TONN | 184 | 743 | 1776 | 5306 | 7109.110 | KG. | 1 | 61 | 73 | 5964 |
| 6902.100 | TONN | 136 | 1089 | 1939 | 12665 | 7109.190 | KG. | 1 | 105 | 115 | 5067 |
| 6902.200 | TONN | 326 | 1085 | 6968 | 11458 | 7109.201 | KG. | 56 | 7115 | 201 | 16300 |
| 6902.300 | TONN | 0 | 10 | 147 | 475 | 7109.209 | KG. | 2 | 137 | 22 | 1053 |
| 6902.900 | TONN | 398 | 1262 | 3449 | 19737 | 7111.900 | KG. | 2107 | 5546 | 5342 | 22309 |
| 6903.100 | TONN | 25 | 349 | 226 | 3048 | 7112.101 | KG. | 20 | 141 | 197 | 1352 |
| 6903.902 | TONN | - | - | 68 | 411 | 7112.107 | KG. | 611 | 3620 | 4922 | 33614 |
| 6903.909 | TONN | 23 | 750 | 138 | 5892 | 7112.201 | KG. | 175 | 14052 | 1596 | 135363 |
| 6904.901 | STK. | 105399 | 189 | 956055 | 1736 | 7112.402 | TONN | 0 | 173 | 1 | 2381 |
| 6904.909 | STK. | 74783 | 199 | 580635 | 1182 | 7112.409 | TONN | 0 | 151 | 2 | 1474 |
| 6905.101 | STK. | 184990 | 843 | 1194411 | 5082 | 7113.199 | KG. | 83 | 338 | 1067 | 2193 |
| 6905.102 | STK. | 347683 | 2294 | 3815693 | 23828 | 7113.409 | TONN | 1 | 132 | 6 | 779 |
| 6905.900 | TONN | 162 | 483 | 909 | 3123 | 7114.001 | KG. | 441 | 469 | 1220 | 1457 |
| 6907.300 | TONN | 87 | 429 | 429 | 1456 | 7114.003 | KG. | 17 | 280 | 164 | 2166 |
| 6907.501 | TONN | 238 | 813 | 2722 | 9312 | 7114.009 | TONN | 0 | 4 | 3 | 471 |
| 6907.509 | TONN | 329 | 1367 | 3095 | 12226 | 7115.001 | KG. | 144 | 294 | 790 | 4223 |
| 6908.000 | TONN | 1428 | 7663 | 16957 | 80472 | 7115.009 | KG. | 82 | 228 | 1008 | 2031 |
| 6909.103 | TONN | 0 | 130 | 3 | 516 | 7116.002 | TONN | 1 | 1140 | 19 | 11578 |
| 6909.109 | TONN | 8 | 2579 | 123 | 38083 | 7116.009 | TONN | 16 | 10014 | 105 | 55426 |
| 6909.901 | TONN | 4 | 63 | 110 | 546 | KAP.71 | | | 53825 | | 420606 |
| 6909.909 | TONN | 1 | 64 | 118 | 1799 | 7201.000 | TONN | 0 | 297 | 22 | 1498 |
| 6910.100 | TONN | 58 | 1100 | 585 | 14107 | KAP.72 | | | 297 | | 1498 |
| 6910.200 | TONN | 3 | 70 | 35 | 997 | 7301.100 | TONN | 83 | 194 | 3646 | 7380 |
| 6910.500 | TONN | 171 | 4099 | 1550 | 41306 | 7301.500 | TONN | - | - | 88 | 163 |
| 6910.901 | TONN | 16 | 586 | 148 | 4900 | 7302.200 | TONN | 1 | 13 | 753 | 4817 |
| 6910.909 | TONN | 28 | 341 | 121 | 3179 | 7302.401 | TONN | 68 | 389 | 520 | 3100 |
| 6911.000 | TONN | 264 | 10520 | 1770 | 72357 | 7302.700 | TONN | - | - | 21 | 910 |
| 6912.001 | TONN | - | - | - | - | 7302.800 | TONN | 10 | 849 | 20 | 1559 |
| 6912.002 | TONN | 22 | 585 | 432 | 8272 | 7302.900 | TONN | 0 | 2 | 115 | 2332 |
| 6912.004 | TONN | - | - | - | - | 7303.100 | TONN | - | - | 31 | 37 |
| 6912.005 | TONN | 3 | 302 | 63 | 1700 | 7303.909 | TONN | 2318 | 1452 | 2630 | 2162 |
| 6912.009 | TONN | 228 | 4186 | 1592 | 32304 | 7304.009 | TONN | 105 | 415 | 1233 | 4686 |
| 6913.002 | TONN | 54 | 3261 | 274 | 16706 | 7305.100 | TONN | 42 | 161 | 171 | 1205 |
| 6913.005 | TONN | 175 | 3387 | 1017 | 18615 | 7307.101 | TONN | 9 | 207 | 2525 | 4337 |
| 6913.009 | TONN | 187 | 5995 | 1315 | 40998 | 7308.000 | TONN | 11598 | 25149 | 88019 | 189827 |
| 6914.002 | TONN | 1 | 79 | 30 | 1599 | 7309.004 | TONN | 755 | 2355 | 5457 | 16351 |
| 6914.008 | TONN | 22 | 520 | 319 | 4503 | 7309.005 | TONN | 46 | 119 | 1065 | 2986 |
| 6914.009 | TONN | 50 | 1674 | 497 | 8733 | 7309.008 | TONN | 815 | 2720 | 6694 | 20902 |
| KAP.69 | | | 59274 | | 510454 | 7310.101 | TONN | 221 | 583 | 418 | 2046 |
| 7001.000 | TONN | 2 | 10 | 80 | 663 | 7310.109 | TONN | 117 | 396 | 698 | 3251 |
| 7003.001 | TONN | 10 | 177 | 83 | 1286 | 7310.111 | TONN | 535 | 1521 | 5723 | 16299 |
| 7003.009 | TONN | 13 | 160 | 98 | 1055 | 7310.119 | TONN | 1415 | 3394 | 15179 | 34570 |
| 7004.002 | TONN | 37 | 174 | 111 | 877 | 7310.12J | TONN | 2399 | 5736 | 9645 | 23762 |
| 7004.009 | TONN | 105 | 642 | 768 | 5625 | 7310.130 | TONN | 121 | 382 | 2724 | 6137 |
| 7005.100 | TONN | 240 | 1215 | 631 | 3758 | 7310.291 | TONN | 1483 | 4141 | 18734 | 49240 |
| 7005.900 | TONN | 55 | 340 | 297 | 2785 | 7310.292 | TONN | 106 | 259 | 4106 | 11693 |
| 7006.001 | TONN | 43 | 423 | 188 | 1610 | 7310.293 | TONN | 810 | 2674 | 10641 | 35963 |
| 7006.009 | TONN | 3995 | 16121 | 32469 | 120676 | 7310.294 | TONN | 67 | 202 | 1673 | 4828 |
| 7007.151 | TONN | 132 | 736 | 504 | 4549 | 7310.296 | TONN | 112 | 526 | 975 | 3660 |
| 7007.152 | TONN | 69 | 681 | 303 | 3009 | 7310.299 | TONN | 456 | 1289 | 3087 | 8831 |
| 7007.159 | TONN | 243 | 2103 | 1134 | 10645 | 7310.301 | TONN | 59 | 340 | 430 | 2584 |
| 7007.30J | TONN | 136 | 1475 | 1642 | 16426 | 7310.302 | TONN | 32 | 177 | 488 | 2273 |
| 7008.002 | TONN | 45 | 1166 | 843 | 15852 | 7310.303 | TONN | 287 | 1298 | 2419 | 10769 |
| 7008.004 | TONN | 2J | 542 | 341 | 6646 | 7310.304 | TONN | 100 | 428 | 473 | 2032 |
| 7008.005 | TONN | 3J | 929 | 359 | 8324 | 7310.305 | TONN | 47 | 191 | 693 | 2942 |
| 7008.008 | TONN | 15J | 2315 | 1151 | 2164J | | | | | | |
| 7009.001 | TONN | 381 | 2600 | 2073 | 12443 | | | | | | |

TABELL 10, FORTS. INNFØRSEL. VIKTIGERE VARER ETTER TOLLSAMARBEIDSRADETS NOMENKLATUR (CCCN).

| VARENR. | MENGDE- ENHET | AUGUST | | 1986 JANUAR - AUGUST | | VARENR. | MENGDE- ENHET | AUGUST | | 1986 JANUAR - AUGUST | | 1986 |
|----------|------------------|----------|-------|----------------------|--------|----------|------------------|----------|-------|----------------------|--------|------|
| | | MENGDE | VERDI | MENGDE | VERDI | | | MENGDE | VERDI | MENGDE | VERDI | |
| | | 1000 KR. | | 1000 KR. | | | | 1000 KR. | | 1000 KR. | | |
| 7310.306 | TONN | 20 | 103 | 217 | 1155 | 7320.100 | TONN | 11 | 275 | 256 | 5314 | |
| 7310.901 | TONN | 12 | 138 | 193 | 1704 | 7320.201 | TONN | 20 | 266 | 465 | 6942 | |
| 7310.909 | TONN | 1 | 6 | 100 | 2007 | 7320.209 | TONN | 69 | 2059 | 781 | 17054 | |
| 7311.100 | TONN | 5 | 36 | 65 | 714 | 7320.910 | TONN | 97 | 7857 | 1363 | 109607 | |
| 7311.120 | TONN | 3953 | 11929 | 26293 | 79848 | 7320.920 | TONN | 30 | 2826 | 546 | 38665 | |
| 7311.150 | TONN | 3142 | 8621 | 21896 | 61710 | 7320.930 | TONN | 36 | 1629 | 682 | 11963 | |
| 7311.192 | TONN | 1247 | 3376 | 11151 | 29540 | 7320.990 | TONN | 487 | 24914 | 4596 | 200128 | |
| 7311.193 | TONN | 58 | 210 | 2177 | 7066 | 7321.100 | TONN | 13 | 210 | 137 | 1679 | |
| 7311.199 | TONN | 98 | 463 | 3566 | 13610 | 7321.210 | TONN | 155 | 2330 | 1470 | 24146 | |
| 7311.250 | TONN | 157 | 502 | 2166 | 6376 | 7321.220 | TONN | 181 | 4846 | 1591 | 52341 | |
| 7311.291 | TONN | 860 | 2314 | 11287 | 29071 | 7321.290 | TONN | 2652 | 29911 | 21529 | 242440 | |
| 7311.299 | TONN | 206 | 754 | 1632 | 6326 | 7321.901 | TONN | 101 | 610 | 535 | 3166 | |
| 7311.301 | TONN | 196 | 803 | 1504 | 6038 | 7321.902 | TONN | 148 | 6863 | 23601 | 447648 | |
| 7311.305 | TONN | 116 | 559 | 1828 | 7498 | 7321.903 | TONN | 315 | 2875 | 3008 | 24400 | |
| 7311.901 | TONN | 51 | 470 | 198 | 1593 | 7321.908 | TONN | 1242 | 18560 | 16104 | 210973 | |
| 7311.905 | TONN | 109 | 823 | 787 | 5660 | 7322.000 | TONN | 242 | 6420 | 1774 | 42823 | |
| 7311.950 | TONN | 291 | 1168 | 7791 | 29085 | 7323.100 | TONN | 265 | 1065 | 2217 | 8405 | |
| 7312.101 | TONN | 93 | 241 | 1063 | 3204 | 7323.301 | TONN | 160 | 1296 | 585 | 6708 | |
| 7312.105 | TONN | 110 | 549 | 2811 | 8164 | 7323.309 | TONN | 60 | 739 | 459 | 6958 | |
| 7312.109 | TONN | 1224 | 3220 | 6626 | 19883 | 7323.903 | TONN | 128 | 2003 | 1098 | 15358 | |
| 7312.301 | TONN | 22 | 198 | 178 | 1435 | 7323.909 | TONN | 50 | 961 | 471 | 8355 | |
| 7312.309 | TONN | 473 | 2696 | 4397 | 23041 | 7324.001 | TONN | 42 | 981 | 474 | 16353 | |
| 7312.609 | TONN | 58 | 435 | 603 | 3551 | 7324.009 | TONN | 181 | 2952 | 1729 | 34957 | |
| 7312.902 | TONN | 71 | 238 | 1015 | 7425 | 7325.100 | TONN | 1038 | 7223 | 9543 | 62748 | |
| 7312.908 | TONN | 244 | 1275 | 3123 | 15941 | 7325.200 | TONN | 370 | 3372 | 4373 | 39564 | |
| 7313.100 | TONN | 310 | 2449 | 1904 | 11577 | 7326.000 | TONN | 27 | 139 | 459 | 3285 | |
| 7313.111 | TONN | 5884 | 14587 | 79947 | 201374 | 7327.100 | TONN | 25 | 1049 | 338 | 10813 | |
| 7313.119 | TONN | 8553 | 29778 | 90264 | 290250 | 7327.801 | TONN | 133 | 1434 | 2433 | 21819 | |
| 7313.130 | TONN | 1643 | 4127 | 17847 | 43480 | 7327.802 | TONN | 758 | 2051 | 4501 | 13931 | |
| 7313.190 | TONN | 1394 | 3020 | 12074 | 32940 | 7327.803 | TONN | 3 | 182 | 61 | 2921 | |
| 7313.310 | TONN | 297 | 863 | 4122 | 14006 | 7327.809 | TONN | 143 | 770 | 2339 | 19717 | |
| 7313.330 | TONN | 6004 | 16969 | 36357 | 100715 | 7327.900 | TONN | 57 | 384 | 763 | 5032 | |
| 7313.390 | TONN | 3206 | 9118 | 18653 | 56972 | 7329.151 | TONN | 4 | 328 | 32 | 1638 | |
| 7313.600 | TONN | 658 | 4042 | 4502 | 26242 | 7329.152 | TONN | 5 | 240 | 333 | 6323 | |
| 7313.701 | TONN | 866 | 3014 | 2081 | 8522 | 7329.153 | TONN | 22 | 616 | 175 | 4590 | |
| 7313.705 | TONN | 651 | 4931 | 5438 | 35637 | 7329.159 | TONN | 31 | 901 | 211 | 6350 | |
| 7313.709 | TONN | 4534 | 17985 | 44810 | 169745 | 7329.310 | TONN | 1291 | 14535 | 2563 | 25917 | |
| 7313.902 | TONN | 1174 | 10065 | 8110 | 63860 | 7329.901 | TONN | 55 | 1115 | 726 | 10288 | |
| 7313.903 | TONN | 1923 | 14970 | 14234 | 103535 | 7329.902 | TONN | 3 | 230 | 167 | 3235 | |
| 7313.909 | TONN | 344 | 3195 | 4122 | 33523 | 7329.909 | TONN | 51 | 1392 | 600 | 14729 | |
| 7314.102 | TONN | 206 | 989 | 1277 | 6466 | 7330.000 | TONN | 70 | 777 | 542 | 6933 | |
| 7314.106 | TONN | 470 | 1946 | 2784 | 14057 | 7331.101 | TONN | 17 | 384 | 82 | 1715 | |
| 7314.502 | TONN | 52 | 774 | 785 | 7943 | 7331.109 | TONN | 62 | 704 | 469 | 5262 | |
| 7314.506 | TONN | 269 | 1311 | 2257 | 12419 | 7331.201 | TONN | 30 | 284 | 164 | 1893 | |
| 7315.280 | TONN | 3 | 104 | 59 | 1109 | 7331.209 | TONN | 89 | 2368 | 1387 | 25133 | |
| 7315.320 | TONN | - | - | 77 | 1243 | 7331.301 | TONN | 21 | 409 | 205 | 3717 | |
| 7315.330 | TONN | 88 | 639 | 489 | 2785 | 7331.309 | TONN | 1 | 26 | 71 | 1295 | |
| 7315.350 | TONN | 1236 | 3334 | 5868 | 15684 | 7331.901 | TONN | 14 | 285 | 46 | 1329 | |
| 7315.360 | TONN | 4 | 74 | 22 | 360 | 7331.909 | TONN | 85 | 1197 | 498 | 8066 | |
| 7315.370 | TONN | - | - | 42 | 213 | 7332.115 | TONN | 12 | 273 | 210 | 4299 | |
| 7315.380 | TONN | 42 | 596 | 540 | 8498 | 7332.117 | TONN | 16 | 428 | 94 | 2620 | |
| 7315.390 | TONN | 143 | 2657 | 1538 | 28469 | 7332.195 | TONN | 45 | 1174 | 455 | 11745 | |
| 7315.400 | TONN | 360 | 2732 | 3678 | 24442 | 7332.196 | TONN | 42 | 1177 | 511 | 13183 | |
| 7315.481 | TONN | 278 | 1742 | 455 | 5022 | 7332.197 | TONN | 648 | 16365 | 5901 | 151542 | |
| 7315.489 | TONN | 31 | 272 | 58 | 715 | 7332.200 | TONN | 47 | 1432 | 482 | 13867 | |
| 7315.500 | TONN | 13 | 161 | 152 | 1759 | 7332.902 | TONN | 67 | 1358 | 467 | 12279 | |
| 7315.510 | TONN | 19 | 161 | 168 | 1194 | 7332.909 | TONN | 77 | 2583 | 811 | 26484 | |
| 7315.550 | TONN | 32 | 294 | 111 | 1147 | 7333.100 | TONN | 0 | 39 | 3 | 548 | |
| 7315.560 | TONN | 92 | 954 | 547 | 8079 | 7333.900 | TONN | 0 | 35 | 8 | 905 | |
| 7315.590 | TONN | 314 | 2070 | 958 | 8571 | 7334.100 | TONN | 0 | 15 | 10 | 814 | |
| 7315.710 | TONN | 211 | 2087 | 3231 | 29913 | 7335.100 | TONN | 79 | 1352 | 509 | 9110 | |
| 7315.720 | TONN | 84 | 397 | 212 | 1462 | 7335.210 | TONN | 0 | 5 | 128 | 1856 | |
| 7315.730 | TONN | 173 | 2580 | 1887 | 26061 | 7335.291 | TONN | 11 | 222 | 136 | 3988 | |
| 7315.740 | TONN | 45 | 293 | 419 | 3057 | 7335.299 | TONN | 7 | 445 | 141 | 6583 | |
| 7315.760 | TONN | 84 | 840 | 555 | 7635 | 7335.901 | TONN | 21 | 500 | 96 | 2516 | |
| 7315.770 | TONN | 36 | 259 | 101 | 677 | 7335.909 | TONN | 55 | 1519 | 385 | 13578 | |
| 7315.810 | TONN | - | - | 160 | 2027 | 7336.151 | STK. | 347 | 454 | 5428 | 6587 | |
| 7315.820 | TONN | 351 | 3571 | 3549 | 44836 | 7336.159 | STK. | 948 | 1559 | 13556 | 9385 | |
| 7315.830 | TONN | 28 | 332 | 244 | 2359 | 7336.351 | STK. | 1533 | 707 | 21459 | 7079 | |
| 7315.850 | TONN | 39 | 483 | 168 | 2742 | 7336.359 | STK. | 2343 | 295 | 14493 | 4547 | |
| 7315.860 | TONN | 100 | 671 | 530 | 4864 | 7336.600 | STK. | 86 | 75 | 174445 | 9758 | |
| 7315.913 | TONN | 129 | 708 | 4300 | 23130 | 7336.800 | TONN | 10 | 313 | 119 | 4210 | |
| 7315.924 | TONN | 9 | 331 | 198 | 4985 | 7337.110 | TONN | 16 | 273 | 101 | 1552 | |
| 7315.928 | TONN | 1 | 44 | 30 | 1032 | 7337.190 | TONN | 50 | 583 | 244 | 6676 | |
| 7315.934 | TONN | 55 | 519 | 501 | 5218 | 7337.200 | TONN | 34 | 644 | 217 | 4419 | |
| 7315.938 | TONN | 15 | 102 | 206 | 1870 | 7337.901 | TONN | 21 | 2108 | 245 | 18209 | |
| 7316.100 | TONN | 667 | 2742 | 10585 | 41023 | 7337.909 | TONN | 38 | 1306 | 215 | 11040 | |
| 7316.901 | TONN | 0 | 3 | 169 | 3313 | 7338.190 | TONN | 16 | 170 | 94 | 1746 | |
| 7316.909 | TONN | 10 | 537 | 931 | 12297 | 7338.204 | TONN | 15 | 792 | 124 | 7023 | |
| 7317.002 | TONN | - | - | 69 | 366 | 7338.205 | TONN | 15 | 975 | 104 | 6218 | |
| 7317.009 | TONN | 882 | 3904 | 11363 | 45155 | 7338.206 | TONN | 6 | 200 | 38 | 1396 | |
| 7318.210 | TONN | 2884 | 14358 | 29022 | 204093 | 7338.207 | TONN | 1 | 89 | 5 | 417 | |
| 7318.220 | TONN | 202 | 995 | 1679 | 7745 | 7338.208 | TONN | 10 | 489 | 84 | 4487 | |
| 7318.230 | TONN | 1989 | 13250 | 21395 | 139730 | 7338.430 | TONN | 9 | 194 | 42 | 1321 | |
| 7318.250 | TONN | 25 | 232 | 283 | 2690 | 7338.491 | TONN | 1 | 120 | 16 | 865 | |
| 7318.260 | TONN | 13 | 245 | 132 | 1190 | 7338.492 | TONN | 3 | 78 | 15 | 716 | |
| 7318.270 | TONN | 1113 | 21274 | 12283 | 177770 | 7338.493 | TONN | 29 | 673 | 156 | 4389 | |
| 7318.290 | TONN | 32 | 1150 | 352 | 12296 | 7338.499 | TONN | 14 | 333 | 111 | 3042 | |
| 7318.510 | TONN | 99 | 713 | 2243 | 16194 | 7338.610 | TONN | 18 | 1180 | 194 | 13177 | |
| 7318.520 | TONN | 1801 | 8017 | 16583 | 70531 | 7338.691 | TONN | 5 | 488 | 40 | 3336 | |
| 7318.530 | TONN | 1299 | 7123 | 12292 | 67498 | 7338.692 | TONN | 7 | 349 | 77 | 3656 | |
| 7318.550 | TONN | 159 | 1287 | 1284 | 9439 | 7338.699 | TONN | 4 | 296 | 47 | 3752 | |
| 7318.560 | TONN | 62 | 321 | 877 | 6754 | 7338.910 | TONN | 29 | 777 | 529 | 13577 | |
| 7318.570 | TONN | 461 | 7037 | 4057 | 54495 | 7338.941 | TONN | 1 | 97 | 47 | 2554 | |
| 7318.590 | TONN | 47 | 628 | 654 | 10157 | 7338.942 | TONN | 16 | 502 | 245 | 7402 | |
| 7318.901 | TONN | 30 | 211 | 678 | 6123 | 7338.949 | TONN | 8 | 368 | 84 | 3614 | |
| 7318.905 | TONN | 18 | 203 | 369 | 4905 | 7340.001 | TONN | 22 | 1081 | 161 | 5658 | |
| 7318.909 | TONN | 195 | 1119 | 2438 | 28261 | 7340.002 | TONN | 661 | 1737 | 3787 | 16510 | |
| 7319.009 | TONN | 3159 | 26811 | 18065 | 100601 | 7340.200 | TONN | 166 | 1301 | 2115 | 18598 | |

TABELL 10. FORTS. INNFØRSEL. VIKTIGERE VARER ETTER TOLLSAMARBEIDSRÅDETS NOMENKLATUR (CCCN).

| VARENR. | MENGDE- ENHET | AUGUST | | 1986 JANUAR - AUGUST | | 1986 | | VARENR. | MENGDE- ENHET | AUGUST | | 1986 JANUAR - AUGUST | | 1986 | |
|----------|------------------|----------|--------|----------------------|---------|----------|-------|---------|------------------|----------|--------|----------------------|-------|--------|-------|
| | | MENGDE | VERDI | MENGDE | VERDI | MENGDE | VERDI | | | MENGDE | VERDI | MENGDE | VERDI | MENGDE | VERDI |
| | | 1000 KR. | | 1000 KR. | | | | | | 1000 KR. | | 1000 KR. | | | |
| 7340.300 | TONN | 57 | 1315 | 527 | 9658 | 7801.200 | TONN | 292 | | 803 | 4367 | 14360 | | | |
| 7340.400 | TONN | 68 | 2466 | 436 | 10665 | 7802.000 | TONN | 23 | | 160 | 134 | 1162 | | | |
| 7340.909 | TONN | 1966 | 45789 | 19049 | 435426 | 7803.000 | TONN | 388 | | 5380 | 1835 | 21085 | | | |
| KAP.73 | | | 650203 | | 6184429 | 7806.009 | TONN | 5 | | 183 | 104 | 1702 | | | |
| | | | | | | KAP.78 | | | | 8708 | | 53155 | | | |
| 7401.100 | TONN | - | - | 537 | 3481 | | | | | | | | | | |
| 7401.210 | TONN | - | - | 123 | 1458 | 7901.100 | TONN | - | | - | 72 | 374 | | | |
| 7401.301 | TONN | 131 | 1344 | 1102 | 11066 | 7901.200 | TONN | 9 | | 58 | 168 | 903 | | | |
| 7401.302 | TONN | 11 | 143 | 85 | 1180 | 7901.300 | TONN | 522 | | 2267 | 3883 | 15103 | | | |
| 7401.309 | TONN | 49 | 787 | 369 | 5494 | 7902.000 | TONN | 11 | | 124 | 107 | 1644 | | | |
| 7401.600 | TONN | - | - | 28 | 16 | 7903.109 | TONN | 69 | | 583 | 457 | 3425 | | | |
| 7402.000 | TONN | 0 | 36 | 67 | 355 | 7904.000 | TONN | - | | - | 52 | 796 | | | |
| 7403.100 | TONN | 1194 | 14741 | 10708 | 135295 | 7906.009 | TONN | 211 | | 3807 | 274 | 6157 | | | |
| 7403.209 | TONN | 14 | 161 | 156 | 3332 | KAP.79 | | | | 7021 | | 29266 | | | |
| 7403.300 | TONN | 80 | 1675 | 981 | 16315 | | | | | | | | | | |
| 7403.610 | TONN | 6 | 149 | 111 | 1745 | 8001.100 | TONN | 22 | | 1681 | 296 | 16710 | | | |
| 7403.659 | TONN | 6 | 446 | 198 | 4793 | 8001.200 | TONN | 8 | | 335 | 67 | 3554 | | | |
| 7403.710 | TONN | 140 | 1534 | 734 | 8319 | 8002.000 | TONN | 0 | | 36 | 22 | 1633 | | | |
| 7403.759 | TONN | 7 | 193 | 87 | 1908 | 8003.000 | TONN | 8 | | 353 | 51 | 3063 | | | |
| 7403.801 | TONN | 10 | 484 | 130 | 4192 | 8004.100 | TONN | 3 | | 205 | 43 | 3328 | | | |
| 7403.809 | TONN | 13 | 491 | 37 | 1985 | 8006.000 | TONN | 1 | | 57 | 7 | 863 | | | |
| 7404.100 | TONN | 146 | 2905 | 1301 | 24023 | KAP.80 | | | | 2666 | | 28636 | | | |
| 7404.201 | TONN | 91 | 2007 | 605 | 11810 | | | | | | | | | | |
| 7404.202 | TONN | 5 | 282 | 47 | 1992 | 8101.300 | TONN | 0 | | 289 | 0 | 2243 | | | |
| 7404.209 | TONN | 71 | 1663 | 369 | 10353 | 8104.620 | TONN | - | | - | 370 | 9727 | | | |
| 7405.000 | TONN | 9 | 783 | 87 | 6860 | 8104.692 | TONN | 51 | | 914 | 872 | 13670 | | | |
| 7407.100 | TONN | 214 | 5519 | 2151 | 51455 | 8104.699 | TONN | 1 | | 336 | 7 | 1908 | | | |
| 7407.201 | TONN | 45 | 1164 | 491 | 11261 | 8104.801 | TONN | 7 | | 1767 | 41 | 9878 | | | |
| 7407.202 | TONN | 26 | 630 | 95 | 2644 | KAP.81 | | | | 3381 | | 44439 | | | |
| 7407.209 | TONN | 40 | 1375 | 459 | 14342 | | | | | | | | | | |
| 7408.100 | TONN | 17 | 1374 | 152 | 14578 | 8201.100 | STK. | 281 | | 17 | 71443 | 1821 | | | |
| 7408.201 | TONN | 41 | 3278 | 310 | 22147 | 8201.500 | STK. | 2328 | | 117 | 46937 | 1683 | | | |
| 7408.202 | TONN | 3 | 199 | 19 | 1263 | 8201.902 | STK. | 1576 | | 68 | 186397 | 2368 | | | |
| 7408.209 | TONN | 2 | 323 | 104 | 5590 | 8201.903 | STK. | 584 | | 7 | 153629 | 3305 | | | |
| 7410.000 | TONN | 29 | 1011 | 229 | 8678 | 8201.908 | STK. | 5693 | | 318 | 212867 | 4201 | | | |
| 7415.110 | TONN | 2 | 120 | 31 | 2252 | 8202.101 | TONN | 13 | | 529 | 74 | 3591 | | | |
| 7415.190 | TONN | 6 | 427 | 52 | 3115 | 8202.109 | TONN | 24 | | 1076 | 123 | 7419 | | | |
| 7415.900 | TONN | 8 | 572 | 69 | 4929 | 8202.201 | TONN | 2 | | 106 | 14 | 1061 | | | |
| 7417.000 | TONN | 2 | 252 | 22 | 2769 | 8202.202 | TONN | 1 | | 120 | 15 | 1947 | | | |
| 7418.109 | TONN | 10 | 632 | 77 | 7453 | 8202.209 | TONN | 1 | | 100 | 21 | 3437 | | | |
| 7418.500 | TONN | 3 | 217 | 61 | 5131 | 8202.302 | TONN | 8 | | 741 | 47 | 4642 | | | |
| 7419.100 | TONN | 1 | 37 | 17 | 749 | 8202.306 | TONN | 0 | | 78 | 2 | 621 | | | |
| 7419.200 | TONN | - | - | 47 | 6595 | 8202.307 | TONN | 5 | | 943 | 33 | 6769 | | | |
| 7419.900 | TONN | 53 | 2963 | 428 | 34100 | 8202.400 | TONN | 4 | | 922 | 27 | 4551 | | | |
| KAP.74 | | | 50025 | | 461129 | 8202.600 | TONN | 9 | | 1198 | 63 | 8369 | | | |
| | | | | | | 8202.701 | TONN | 1 | | 63 | 6 | 509 | | | |
| 7501.100 | TONN | 2174 | 24623 | 63780 | 951555 | 8202.702 | TONN | 1 | | 20 | 12 | 1065 | | | |
| 7501.200 | TONN | 10 | 320 | 77 | 2536 | 8202.709 | TONN | 15 | | 1098 | 67 | 7212 | | | |
| 7501.300 | TONN | 5 | 257 | 25 | 1328 | 8203.120 | TONN | 3 | | 307 | 30 | 2478 | | | |
| 7502.009 | TONN | 19 | 3219 | 103 | 11487 | 8203.191 | TONN | 1 | | 141 | 20 | 1788 | | | |
| 7503.209 | TONN | 6 | 195 | 33 | 1886 | 8203.192 | TONN | 2 | | 326 | 27 | 3546 | | | |
| 7503.300 | TONN | 0 | 67 | 6 | 882 | 8203.199 | TONN | 24 | | 1969 | 170 | 19091 | | | |
| 7504.000 | TONN | 1 | 192 | 16 | 3598 | 8203.250 | TONN | 3 | | 235 | 29 | 2631 | | | |
| 7505.000 | TONN | 3 | 17 | 9 | 269 | 8203.410 | TONN | 8 | | 931 | 82 | 7411 | | | |
| 7506.000 | TONN | 1 | 543 | 6 | 1626 | 8203.491 | TONN | 20 | | 1063 | 228 | 11904 | | | |
| KAP.75 | | | 29624 | | 975686 | 8203.499 | TONN | 27 | | 1883 | 233 | 15918 | | | |
| | | | | | | 8203.500 | TONN | 5 | | 416 | 43 | 3664 | | | |
| 7601.100 | TONN | 46 | 568 | 1661 | 16794 | 8203.800 | TONN | 1 | | 120 | 15 | 1428 | | | |
| 7601.200 | TONN | 1781 | 17894 | 19709 | 194104 | 8204.100 | TONN | 19 | | 821 | 236 | 7223 | | | |
| 7601.300 | TONN | 253 | 2162 | 1862 | 17161 | 8204.200 | TONN | 3 | | 236 | 18 | 1093 | | | |
| 7602.100 | TONN | 35 | 425 | 313 | 3669 | 8204.310 | TONN | 0 | | 40 | 13 | 659 | | | |
| 7602.200 | TONN | 32 | 1129 | 346 | 11530 | 8204.340 | TONN | 12 | | 820 | 94 | 7661 | | | |
| 7602.301 | TONN | 49 | 845 | 751 | 12630 | 8204.350 | TONN | 1 | | 126 | 21 | 2385 | | | |
| 7602.309 | TONN | 379 | 10673 | 3772 | 97726 | 8204.360 | TONN | 18 | | 1250 | 118 | 8265 | | | |
| 7603.001 | TONN | 67 | 1294 | 255 | 4769 | 8204.390 | TONN | 133 | | 5567 | 702 | 43861 | | | |
| 7603.002 | TONN | 152 | 2694 | 685 | 15795 | 8204.500 | TONN | 18 | | 629 | 267 | 6201 | | | |
| 7603.009 | TONN | 3154 | 49543 | 28109 | 433725 | 8204.600 | TONN | 1 | | 63 | 10 | 1482 | | | |
| 7604.101 | TONN | 91 | 2785 | 707 | 22290 | 8204.800 | TONN | 1 | | 69 | 21 | 736 | | | |
| 7604.109 | TONN | 61 | 1663 | 429 | 12910 | 8205.101 | TONN | 8 | | 1241 | 81 | 14888 | | | |
| 7604.800 | TONN | 16 | 599 | 89 | 3751 | 8205.103 | TONN | 4 | | 792 | 74 | 7207 | | | |
| 7604.900 | TONN | 46 | 1639 | 420 | 12628 | 8205.104 | TONN | 26 | | 7480 | 359 | 73943 | | | |
| 7605.000 | TONN | 22 | 290 | 158 | 2844 | 8205.105 | TONN | 21 | | 2465 | 131 | 11127 | | | |
| 7606.000 | TONN | 145 | 3627 | 975 | 28005 | 8205.106 | TONN | 7 | | 6769 | 76 | 59234 | | | |
| 7607.000 | TONN | 6 | 323 | 89 | 6702 | 8205.108 | TONN | 16 | | 2414 | 73 | 15725 | | | |
| 7608.200 | TONN | 89 | 3852 | 758 | 32821 | 8205.200 | TONN | 5 | | 855 | 77 | 10591 | | | |
| 7608.900 | TONN | 403 | 14494 | 3634 | 124933 | 8205.300 | TONN | 4 | | 1398 | 36 | 15988 | | | |
| 7609.000 | TONN | 4 | 290 | 84 | 3634 | 8205.400 | TONN | 0 | | 229 | 6 | 2447 | | | |
| 7610.100 | TONN | 9 | 447 | 52 | 2367 | 8205.501 | TONN | 0 | | 193 | 6 | 3194 | | | |
| 7610.300 | TONN | 21 | 909 | 185 | 7409 | 8205.509 | TONN | 1 | | 464 | 20 | 8142 | | | |
| 7610.400 | TONN | 28 | 863 | 101 | 3163 | 8205.809 | TONN | 40 | | 5945 | 448 | 66374 | | | |
| 7610.900 | TONN | 53 | 2565 | 365 | 16876 | 8206.009 | TONN | 7 | | 1497 | 124 | 18099 | | | |
| 7611.009 | TONN | 0 | 13 | 42 | 1693 | 8207.001 | TONN | 0 | | 16 | 2 | 1412 | | | |
| 7612.000 | TONN | 3 | 172 | 126 | 2866 | 8207.009 | TONN | 2 | | 2201 | 21 | 17007 | | | |
| 7615.100 | TONN | 8 | 539 | 184 | 9480 | 8208.009 | TONN | 8 | | 531 | 70 | 4360 | | | |
| 7615.200 | TONN | 16 | 594 | 134 | 5644 | 8209.101 | TONN | 8 | | 848 | 59 | 5556 | | | |
| 7615.500 | TONN | 13 | 729 | 101 | 5374 | 8209.109 | TONN | 1 | | 108 | 14 | 1756 | | | |
| 7616.100 | TONN | 9 | 553 | 49 | 3271 | 8209.201 | TONN | 3 | | 161 | 22 | 2294 | | | |
| 7616.200 | TONN | 36 | 905 | 117 | 4692 | 8209.209 | TONN | 3 | | 325 | 20 | 2530 | | | |
| 7616.903 | TONN | 33 | 525 | 66 | 1782 | 8209.301 | TONN | 0 | | 121 | 6 | 1684 | | | |
| 7616.909 | TONN | 243 | 10858 | 2473 | 113558 | 8209.309 | TONN | 1 | | 222 | 15 | 2764 | | | |
| KAP.76 | | | 136439 | | 1237485 | 8209.902 | TONN | 3 | | 204 | 19 | 2190 | | | |
| | | | | | | 8209.903 | TONN | 3 | | 303 | 19 | 2268 | | | |
| 7701.100 | TONN | 17 | 408 | 94 | 2283 | 8209.904 | TONN | 3 | | 236 | 15 | 2033 | | | |
| 7702.008 | TONN | 0 | 4 | 8 | 711 | 8209.909 | TONN | 6 | | 347 | 40 | 3979 | | | |
| KAP.77 | | | 682 | | 4084 | 8209.951 | TONN | 1 | | 67 | 11 | 997 | | | |
| | | | | | | 8211.200 | TONN | 7 | | 842 | 49 | 6656 | | | |
| | | | | | | | | | | | | | | | |

TABELL 10, FORTS. INNFØRSEL. VIKTIGERE VARER ETTER TOLLSAMARBEIDSRÅDETS NOMENKLATUR (CCCN).

| VARENØ. | MENGDE- ENHET | 1986 | | 1986 | | VARENØ. | MENGDE- ENHET | 1986 | | 1986 | |
|----------|------------------|----------|----------|----------|----------|----------|------------------|----------|----------|----------|--------|
| | | AUGUST | JANUAR - | AUGUST | JANUAR - | | | AUGUST | JANUAR - | | |
| | | MENGDE | VERDI | MENGDE | VERDI | | | MENGDE | VERDI | MENGDE | VERDI |
| | | 1000 KR. | | 1000 KR. | | | | 1000 KR. | | 1000 KR. | |
| 8213.500 | TONN | 3 | 456 | 42 | 4523 | 8409.100 | STK. | 8 | 1670 | 129 | 19066 |
| 8213.700 | TONN | 1 | 174 | 20 | 2854 | 8409.900 | TONN | 3 | 246 | 23 | 1410 |
| 8214.001 | TONN | 23 | 2130 | 182 | 13501 | 8410.001 | STK. | 12096 | 712 | 373454 | 5438 |
| 8214.004 | TONN | 3 | 402 | 16 | 2827 | 8410.050 | STK. | 8 | 477 | 2990 | 35953 |
| 8214.005 | TONN | 4 | 370 | 14 | 1281 | 8410.100 | STK. | 5897 | 2980 | 56089 | 45186 |
| 8214.009 | TONN | 8 | 770 | 60 | 4498 | 8410.300 | STK. | 8852 | 8781 | 80629 | 77964 |
| KAP.82 | | | 69838 | | 631388 | 8410.400 | STK. | 5902 | 6916 | 43134 | 77831 |
| | | | | | | 8410.705 | STK. | 5729 | 10357 | 71881 | 135669 |
| 8301.101 | TONN | 17 | 1249 | 140 | 10108 | 8410.901 | TONN | 41 | 7535 | 472 | 88896 |
| 8301.108 | TONN | 1 | 203 | 21 | 3444 | 8411.101 | STK. | 2408 | 708 | 13230 | 4041 |
| 8301.109 | TONN | 2 | 456 | 34 | 3078 | 8411.102 | STK. | 1125 | 964 | 6871 | 7143 |
| 8301.201 | TONN | 2 | 185 | 21 | 1801 | 8411.103 | STK. | 720 | 1313 | 2739 | 12292 |
| 8301.208 | TONN | 1 | 51 | 8 | 480 | 8411.105 | STK. | 50 | 1855 | 286 | 8885 |
| 8301.209 | TONN | 3 | 225 | 36 | 2454 | 8411.106 | STK. | 79 | 1833 | 1005 | 11920 |
| 8301.805 | TONN | 4 | 529 | 74 | 7331 | 8411.107 | STK. | 1337 | 7462 | 18911 | 109542 |
| 8301.809 | TONN | 2 | 571 | 45 | 4595 | 8411.108 | STK. | 2521 | 124 | 155572 | 2502 |
| 8301.851 | TONN | 8 | 427 | 83 | 5215 | 8411.109 | STK. | 1017 | 2387 | 11612 | 19526 |
| 8301.859 | TONN | 6 | 294 | 54 | 3198 | 8411.500 | STK. | 20795 | 8493 | 145335 | 80318 |
| 8301.905 | TONN | 2 | 172 | 20 | 1957 | 8411.916 | TONN | 4 | 767 | 56 | 8578 |
| 8301.909 | TONN | 1 | 132 | 15 | 1318 | 8411.919 | TONN | 15 | 2913 | 134 | 38402 |
| 8302.100 | TONN | 21 | 2549 | 135 | 15738 | 8411.951 | TONN | 42 | 2402 | 602 | 29922 |
| 8302.201 | TONN | 3 | 76 | 57 | 944 | 8411.959 | TONN | 18 | 1479 | 193 | 14909 |
| 8302.206 | TONN | 10 | 504 | 148 | 5403 | 8412.000 | STK. | 1351 | 10832 | 11759 | 103957 |
| 8302.207 | TONN | 2 | 113 | 21 | 1418 | 8413.110 | STK. | 1465 | 1596 | 3551 | 8651 |
| 8302.208 | TONN | 15 | 457 | 221 | 9504 | 8413.190 | STK. | 175 | 399 | 938 | 1514 |
| 8302.209 | TONN | 8 | 310 | 49 | 2221 | 8413.200 | STK. | 5 | 56 | 17 | 231 |
| 8302.901 | TONN | 115 | 5844 | 1103 | 50664 | 8413.900 | TONN | 1 | 402 | 34 | 5247 |
| 8302.909 | TONN | 275 | 11172 | 2503 | 97282 | 8414.209 | STK. | 1 | 5 | 52 | 186 |
| 8303.000 | TONN | 228 | 6784 | 1822 | 36932 | 8414.309 | STK. | - | - | 6 | 405 |
| 8304.000 | TONN | 28 | 581 | 558 | 11684 | 8414.801 | STK. | 2 | 5045 | 9 | 6196 |
| 8305.000 | TONN | 55 | 1775 | 502 | 14772 | 8414.809 | STK. | 1 | 52 | 36 | 975 |
| 8306.100 | TONN | 40 | 2516 | 272 | 18731 | 8414.901 | TONN | 24 | 902 | 223 | 6950 |
| 8306.900 | TONN | 39 | 1302 | 354 | 10477 | 8414.909 | TONN | 2 | 278 | 34 | 3157 |
| 8307.101 | TONN | 6 | 357 | 43 | 3113 | 8415.111 | STK. | 858 | 929 | 7637 | 8147 |
| 8307.102 | TONN | 45 | 3622 | 410 | 30065 | 8415.119 | STK. | 1509 | 3611 | 14038 | 31304 |
| 8307.109 | TONN | 124 | 10179 | 1038 | 80812 | 8415.131 | STK. | 3050 | 4277 | 46607 | 51903 |
| 8307.201 | TONN | 0 | 16 | 23 | 1494 | 8415.139 | STK. | 4143 | 7821 | 35255 | 62022 |
| 8307.202 | TONN | 86 | 4471 | 762 | 34926 | 8415.142 | STK. | 5 | 8 | 1380 | 1301 |
| 8307.209 | TONN | 104 | 7411 | 741 | 49442 | 8415.148 | STK. | 27 | 28 | 932 | 1300 |
| 8307.302 | TONN | 8 | 403 | 43 | 3048 | 8415.181 | STK. | 197 | 311 | 2028 | 4180 |
| 8307.309 | TONN | 17 | 1459 | 145 | 10851 | 8415.201 | STK. | 21 | 77 | 1625 | 3819 |
| 8307.701 | TONN | 1 | 80 | 10 | 1226 | 8415.209 | STK. | 970 | 4034 | 4622 | 26883 |
| 8307.702 | TONN | 6 | 243 | 29 | 1096 | 8415.300 | STK. | 10517 | 14444 | 54877 | 72544 |
| 8307.709 | TONN | 11 | 418 | 45 | 3431 | 8415.400 | STK. | 392 | 3376 | 5302 | 34736 |
| 8307.802 | TONN | 16 | 1065 | 117 | 10259 | 8415.800 | STK. | 454 | 7167 | 5765 | 89688 |
| 8307.809 | TONN | 35 | 2927 | 202 | 16687 | 8415.910 | STK. | 1332 | 2088 | 10436 | 17748 |
| 8308.000 | TONN | 15 | 1266 | 431 | 28294 | 8415.992 | TONN | 38 | 1765 | 313 | 15920 |
| 8309.100 | TONN | 8 | 551 | 125 | 6704 | 8415.999 | TONN | 44 | 2309 | 532 | 25120 |
| 8309.900 | TONN | 3 | 486 | 79 | 6313 | 8416.800 | STK. | 9 | 79 | 88 | 1870 |
| 8311.000 | TONN | 2 | 168 | 14 | 990 | 8416.905 | STK. | 5 | 158 | 230 | 3212 |
| 8313.110 | TONN | 15 | 363 | 228 | 3878 | 8416.909 | TONN | 0 | 22 | 8 | 886 |
| 8313.190 | TONN | 42 | 1519 | 478 | 15175 | 8417.201 | STK. | 4 | 74 | 103 | 2551 |
| 8313.901 | TONN | 4 | 82 | 76 | 1153 | 8417.209 | STK. | 3 | 2520 | 122 | 5580 |
| 8313.909 | TONN | 52 | 2042 | 303 | 8999 | 8417.351 | STK. | 53 | 522 | 1297 | 10088 |
| 8314.000 | TONN | 10 | 1426 | 112 | 13837 | 8417.359 | STK. | 291 | 2510 | 3916 | 26357 |
| 8315.100 | TONN | 486 | 7964 | 5191 | 73165 | 8417.401 | STK. | 192 | 719 | 5235 | 10953 |
| 8315.200 | TONN | 2 | 174 | 73 | 2545 | 8417.409 | STK. | 884 | 5137 | 14302 | 65586 |
| KAP.83 | | | 87334 | | 732019 | 8417.501 | STK. | 2 | 280 | 61 | 10279 |
| | | | | | | 8417.509 | STK. | 6 | 50 | 386 | 11114 |
| 8401.100 | STK. | 1 | 51 | 106 | 9033 | 8417.602 | STK. | 106 | 1319 | 969 | 13850 |
| 8401.909 | TONN | 6 | 620 | 121 | 10820 | 8417.609 | STK. | 78 | 6747 | 1512 | 20662 |
| 8402.909 | TONN | 0 | 21 | 13 | 1602 | 8417.801 | STK. | 49 | 2192 | 1039 | 18382 |
| 8403.100 | STK. | 3 | 101 | 383 | 56383 | 8417.809 | STK. | 217 | 2820 | 10818 | 45294 |
| 8405.205 | STK. | 3 | 737 | 5 | 849 | 8417.902 | TONN | 30 | 2410 | 369 | 17987 |
| 8405.902 | TONN | 0 | 2 | 3 | 2212 | 8417.909 | TONN | 87 | 6513 | 695 | 45209 |
| 8406.150 | STK. | 2 | 46 | 26 | 1212 | 8418.110 | STK. | 129 | 150 | 3577 | 2740 |
| 8406.210 | STK. | 756 | 3803 | 21291 | 109070 | 8418.200 | STK. | 4 | 11 | 18 | 2856 |
| 8406.290 | STK. | 25 | 858 | 866 | 13949 | 8418.300 | STK. | 39 | 1768 | 870 | 24333 |
| 8406.300 | STK. | 532 | 1153 | 3698 | 8865 | 8418.400 | STK. | 88 | 532 | 869 | 16208 |
| 8406.400 | STK. | 773 | 2979 | 7040 | 28819 | 8418.501 | STK. | 142386 | 3216 | 1104246 | 25679 |
| 8406.500 | STK. | 187 | 430 | 40798 | 27649 | 8418.509 | STK. | 33086 | 8648 | 646310 | 78987 |
| 8406.600 | STK. | 136 | 3437 | 1542 | 30777 | 8418.602 | STK. | 45700 | 1685 | 352150 | 12963 |
| 8406.702 | STK. | 23 | 440 | 334 | 8823 | 8418.608 | STK. | 31572 | 4773 | 450999 | 75806 |
| 8406.703 | STK. | 9 | 379 | 158 | 7322 | 8418.930 | TONN | - | - | 1 | 309 |
| 8406.704 | STK. | 1 | 61 | 8 | 3365 | 8418.941 | TONN | 1 | 810 | 25 | 8835 |
| 8406.705 | STK. | 1 | 2934 | 18 | 51832 | 8418.949 | TONN | 1 | 202 | 27 | 6171 |
| 8406.707 | STK. | 108 | 2598 | 1408 | 30262 | 8418.999 | TONN | 68 | 5293 | 925 | 58290 |
| 8406.708 | STK. | 36 | 1865 | 825 | 38157 | 8419.100 | STK. | 3105 | 7635 | 59323 | 135761 |
| 8406.709 | STK. | 3 | 4715 | 110 | 34356 | 8419.200 | STK. | 98 | 1954 | 1904 | 29852 |
| 8406.800 | STK. | 536 | 7113 | 1629 | 47479 | 8419.301 | STK. | 6 | 441 | 24 | 3534 |
| 8406.910 | TONN | 0 | 59 | 2 | 1725 | 8419.302 | STK. | 19 | 2337 | 223 | 7764 |
| 8406.951 | TONN | 8 | 1161 | 69 | 9452 | 8419.309 | STK. | 562 | 6762 | 4490 | 71318 |
| 8406.959 | TONN | 33 | 2472 | 211 | 17409 | 8419.401 | STK. | 7 | 3088 | 75 | 20991 |
| 8406.991 | TONN | 80 | 5881 | 775 | 59264 | 8419.408 | STK. | 219 | 7386 | 2133 | 70167 |
| 8406.999 | TONN | 147 | 9268 | 1408 | 95642 | 8419.800 | STK. | 2 | 12 | 2290 | 1084 |
| 8407.400 | STK. | 2 | 6 | 44 | 2352 | 8419.902 | TONN | 5 | 1955 | 20 | 9828 |
| 8407.501 | STK. | 2882 | 5861 | 17776 | 33418 | 8419.909 | TONN | 33 | 5343 | 404 | 49973 |
| 8407.509 | STK. | 1426 | 3406 | 10433 | 26616 | 8420.100 | STK. | 6125 | 315 | 48415 | 2382 |
| 8407.900 | TONN | 92 | 5150 | 456 | 34606 | 8420.200 | STK. | 370 | 989 | 1597 | 11167 |
| 8408.110 | STK. | - | - | 3 | 9655 | 8420.400 | STK. | 4570 | 355 | 47365 | 3430 |
| 8408.190 | STK. | 4 | 14123 | 17 | 66959 | 8420.800 | STK. | 2321 | 2880 | 128545 | 38503 |
| 8408.819 | STK. | - | - | 13 | 130805 | 8420.900 | TONN | 1 | 734 | 32 | 12402 |
| 8408.892 | STK. | 1505 | 623 | 21141 | 9046 | 8421.100 | STK. | 12196 | 2733 | 91743 | 20316 |
| 8408.898 | STK. | 108 | 254 | 1261 | 8359 | 8421.801 | STK. | 773 | 433 | 3479 | 3760 |
| 8408.910 | TONN | 35 | 38555 | 203 | 243707 | 8421.802 | STK. | 7 | 177 | 3467 | 13659 |
| 8408.931 | TONN | 0 | 417 | 0 | 5008 | 8421.803 | STK. | 685 | 648 | 6137 | 9052 |
| 8408.939 | TONN | 1 | 3244 | 44 | 08769 | 8421.804 | STK. | 483 | 3234 | 16421 | 41436 |
| 8408.991 | TONN | - | - | 3 | 2450 | 8421.808 | STK. | 51145 | 5434 | 429409 | 65745 |
| 8408.999 | TONN | 2 | 493 | 33 | 8124 | | | | | | |

TABELL 10, FORTS. INNFØRSEL. VIKTIGERE VARER ETTER TOLLSAMARBEIDSRÅDETS NOMENKLATUR (CCCN).

| VARENR. | MENGDENHET | AUGUST 1986 | | JANUAR - AUGUST 1986 | | VARENR. | MENGDENHET | AUGUST 1986 | | JANUAR - AUGUST 1986 | |
|----------|------------|-------------|--------|----------------------|--------|----------|------------|-------------|-------|----------------------|--------|
| | | MENGDE | VERDI | MENGDE | VERDI | | | MENGDE | VERDI | MENGDE | VERDI |
| | | 1000 KR. | | 1000 KR. | | | | 1000 KR. | | 1000 KR. | |
| 8421.901 | TONN | 3 | 216 | 34 | 2404 | 8431.904 | TONN | 0 | 17 | 13 | 1198 |
| 8421.902 | TONN | 2 | 107 | 114 | 4803 | 8431.909 | TONN | 356 | 25580 | 2626 | 236500 |
| 8421.903 | TONN | 19 | 3218 | 61 | 7007 | 8432.108 | STK. | 41 | 1806 | 784 | 25658 |
| 8421.909 | TONN | 30 | 3116 | 402 | 31016 | 8432.909 | TONN | 0 | 59 | 9 | 2010 |
| 8422.101 | STK. | 22 | 414 | 542 | 4000 | 8433.100 | STK. | 121 | 5069 | 3670 | 50126 |
| 8422.102 | STK. | 442 | 1234 | 2043 | 5981 | 8433.900 | TONN | 10 | 1704 | 147 | 26247 |
| 8422.108 | STK. | 800 | 412 | 15501 | 8828 | 8434.101 | STK. | 25 | 4072 | 277 | 30755 |
| 8422.109 | STK. | 1546 | 460 | 2607 | 2217 | 8434.200 | STK. | 20 | 86 | 68 | 4067 |
| 8422.200 | STK. | 3151 | 3086 | 43476 | 17470 | 8434.501 | TONN | 0 | 8 | 0 | 414 |
| 8422.300 | STK. | 462 | 4960 | 14248 | 29089 | 8434.700 | TONN | 1 | 89 | 9 | 1000 |
| 8422.501 | STK. | 7 | 559 | 74 | 4846 | 8434.901 | TONN | 1 | 1669 | 9 | 11630 |
| 8422.502 | STK. | 81 | 4457 | 934 | 45442 | 8434.909 | TONN | 1 | 115 | 9 | 1387 |
| 8422.503 | STK. | 5 | 2447 | 74 | 34662 | 8435.110 | STK. | 4 | 1234 | 146 | 126199 |
| 8422.509 | STK. | 103 | 38253 | 2237 | 130116 | 8435.190 | STK. | 3 | 141 | 16 | 9394 |
| 8422.601 | STK. | 31 | 2773 | 380 | 26380 | 8435.501 | STK. | 125 | 8471 | 885 | 78610 |
| 8422.602 | STK. | 17 | 1302 | 270 | 14979 | 8435.502 | STK. | 5 | 48 | 96 | 6445 |
| 8422.650 | STK. | 4 | 1149 | 42 | 11080 | 8435.508 | STK. | 7 | 168 | 215 | 2848 |
| 8422.700 | STK. | 45 | 1486 | 1104 | 17081 | 8435.600 | STK. | 18 | 2079 | 494 | 7539 |
| 8422.802 | STK. | 13 | 538 | 158 | 2002 | 8435.901 | TONN | 7 | 1588 | 121 | 27807 |
| 8422.808 | STK. | 3919 | 25274 | 29101 | 254518 | 8435.902 | TONN | 7 | 1673 | 58 | 13214 |
| 8422.902 | TONN | 1 | 48 | 13 | 544 | 8435.909 | TONN | 1 | 444 | 26 | 6413 |
| 8422.909 | TONN | 761 | 29477 | 6185 | 257295 | 8436.301 | STK. | - | - | 54 | 3302 |
| 8423.110 | STK. | 170 | 53575 | 1310 | 454094 | 8436.303 | STK. | 2 | 253 | 146 | 1116 |
| 8423.150 | STK. | 6 | 2048 | 166 | 60151 | 8436.308 | STK. | 5 | 16 | 102 | 617 |
| 8423.210 | STK. | - | - | 9 | 4809 | 8437.100 | STK. | 26 | 36 | 353 | 4463 |
| 8423.220 | STK. | 60 | 20812 | 558 | 201712 | 8437.201 | STK. | 55 | 46 | 733 | 930 |
| 8423.291 | STK. | 25 | 4252 | 202 | 33600 | 8437.209 | STK. | 5 | 47 | 189 | 7997 |
| 8423.299 | STK. | 6 | 844 | 38 | 5476 | 8437.800 | STK. | 6 | 66 | 67 | 5384 |
| 8423.301 | STK. | 3 | 491 | 27 | 17917 | 8438.209 | TONN | 1 | 239 | 25 | 3592 |
| 8423.304 | STK. | 3 | 1154 | 51 | 31173 | 8438.903 | TONN | 1 | 116 | 6 | 965 |
| 8423.401 | STK. | 17 | 5093 | 128 | 101134 | 8438.909 | TONN | 2 | 492 | 23 | 5179 |
| 8423.409 | STK. | 13 | 3580 | 518 | 55891 | 8440.110 | STK. | 7154 | 13009 | 72834 | 147341 |
| 8423.500 | STK. | 10 | 21 | 24 | 1228 | 8440.190 | STK. | 2467 | 5493 | 17440 | 33918 |
| 8423.601 | STK. | 142 | 5601 | 367 | 19468 | 8440.210 | STK. | 103 | 1302 | 1309 | 16018 |
| 8423.603 | STK. | 26 | 579 | 239 | 5844 | 8440.290 | STK. | 2 | 214 | 40 | 4015 |
| 8423.609 | STK. | 205 | 4144 | 1750 | 46394 | 8440.310 | STK. | 479 | 549 | 3845 | 4143 |
| 8423.704 | STK. | - | - | 8 | 761 | 8440.390 | STK. | 7 | 250 | 1153 | 6932 |
| 8423.706 | STK. | - | - | 141 | 499 | 8440.410 | STK. | 3380 | 3343 | 35294 | 41157 |
| 8423.707 | STK. | 82 | 640 | 751 | 5458 | 8440.490 | STK. | 62 | 657 | 3363 | 11273 |
| 8423.901 | TONN | 136 | 5435 | 1543 | 52675 | 8440.500 | STK. | - | - | 15 | 856 |
| 8423.903 | TONN | 60 | 5908 | 615 | 61594 | 8440.600 | STK. | 7 | 900 | 94 | 3490 |
| 8423.904 | TONN | 12 | 716 | 126 | 4904 | 8440.802 | STK. | 7 | 315 | 665 | 2169 |
| 8423.905 | TONN | 25 | 386 | 341 | 6244 | 8440.808 | STK. | 54 | 5183 | 1251 | 22665 |
| 8423.906 | TONN | 4589 | 278058 | 8530 | 749451 | 8440.903 | TONN | 7 | 729 | 47 | 7555 |
| 8423.908 | TONN | 199 | 6104 | 2072 | 60912 | 8440.909 | TONN | 14 | 1801 | 183 | 15585 |
| 8424.102 | STK. | 23 | 441 | 270 | 2278 | 8441.801 | STK. | 2743 | 4463 | 18810 | 30048 |
| 8424.205 | STK. | - | - | 960 | 8039 | 8441.809 | STK. | 304 | 1711 | 1793 | 14462 |
| 8424.206 | STK. | - | - | 314 | 1611 | 8441.900 | TONN | 3 | 714 | 32 | 5672 |
| 8424.207 | STK. | 19 | 150 | 2007 | 12381 | 8442.100 | STK. | 3 | 27 | 19 | 2945 |
| 8424.404 | STK. | 1 | 17 | 442 | 2775 | 8442.201 | STK. | 6 | 122 | 150 | 2881 |
| 8424.408 | STK. | 13 | 348 | 1509 | 9129 | 8443.309 | STK. | 79 | 1304 | 1224 | 10575 |
| 8424.502 | STK. | 2 | 50 | 586 | 4281 | 8443.400 | STK. | 4 | 742 | 35 | 17862 |
| 8424.504 | STK. | 2 | 68 | 2126 | 8089 | 8443.900 | TONN | 20 | 1777 | 253 | 16216 |
| 8424.550 | STK. | 1 | 72 | 3289 | 20970 | 8444.100 | STK. | 3 | 726 | 29 | 2010 |
| 8424.808 | STK. | 774 | 1871 | 2601 | 13699 | 8444.901 | TONN | 193 | 2824 | 776 | 15369 |
| 8424.919 | TONN | 30 | 697 | 252 | 5174 | 8444.909 | TONN | 5 | 451 | 90 | 12455 |
| 8424.999 | TONN | 26 | 910 | 544 | 15840 | 8445.001 | STK. | 23 | 15 | 209 | 2556 |
| 8425.100 | STK. | 61 | 810 | 4489 | 25407 | 8445.100 | STK. | 59 | 10044 | 593 | 74355 |
| 8425.202 | STK. | 102 | 15200 | 600 | 100448 | 8445.201 | STK. | 21 | 7478 | 70 | 25843 |
| 8425.250 | STK. | 5 | 126 | 167 | 4877 | 8445.209 | STK. | 98 | 920 | 1927 | 16746 |
| 8425.301 | STK. | 12 | 20 | 289 | 1694 | 8445.250 | STK. | 51 | 6453 | 712 | 35471 |
| 8425.304 | STK. | 25 | 184 | 664 | 4046 | 8445.300 | STK. | 877 | 1825 | 8862 | 22620 |
| 8425.450 | STK. | 49 | 1595 | 636 | 26993 | 8445.410 | STK. | 237 | 1095 | 1971 | 22588 |
| 8425.550 | STK. | 41 | 17 | 43860 | 12378 | 8445.420 | STK. | 130 | 121 | 392 | 1932 |
| 8425.600 | STK. | 69 | 245 | 58767 | 76653 | 8445.500 | STK. | 5 | 1671 | 45 | 5000 |
| 8425.701 | STK. | 1 | 175 | 30 | 1478 | 8445.611 | STK. | 29 | 766 | 275 | 6142 |
| 8425.709 | STK. | 15 | 1124 | 95 | 3915 | 8445.614 | STK. | 141 | 9032 | 1174 | 39605 |
| 8425.803 | STK. | 10 | 176 | 1426 | 14726 | 8445.631 | STK. | 67 | 2119 | 465 | 22823 |
| 8425.808 | STK. | 96 | 846 | 1453 | 9571 | 8445.639 | STK. | 2 | 326 | 69 | 6071 |
| 8425.901 | TONN | 3 | 220 | 64 | 2993 | 8445.651 | STK. | 2 | 135 | 13 | 4646 |
| 8425.902 | TONN | 17 | 1538 | 105 | 7133 | 8445.652 | STK. | 2 | 241 | 38 | 4799 |
| 8425.903 | TONN | 3 | 209 | 158 | 6793 | 8445.659 | STK. | 21 | 1035 | 577 | 21871 |
| 8425.909 | TONN | 30 | 1424 | 277 | 10719 | 8445.800 | STK. | 106 | 5194 | 1901 | 51296 |
| 8426.100 | STK. | 5 | 114 | 84 | 346 | 8446.001 | STK. | 15 | 193 | 237 | 7461 |
| 8426.208 | STK. | 2 | 3672 | 32 | 6458 | 8446.009 | STK. | 59 | 1466 | 1460 | 22554 |
| 8426.910 | TONN | 7 | 504 | 86 | 7346 | 8447.001 | STK. | 16 | 255 | 88 | 2108 |
| 8426.959 | TONN | 2 | 272 | 20 | 5027 | 8447.100 | STK. | 2 | 175 | 23 | 2842 |
| 8428.100 | STK. | 1297 | 2040 | 14796 | 19605 | 8447.200 | STK. | 184 | 3672 | 4864 | 31335 |
| 8428.900 | TONN | 46 | 1772 | 249 | 9044 | 8447.300 | STK. | 52 | 601 | 645 | 9330 |
| 8429.101 | STK. | 14 | 191 | 33 | 2086 | 8447.801 | STK. | 5 | 55 | 306 | 3443 |
| 8429.108 | STK. | 3 | 437 | 74 | 4531 | 8447.803 | STK. | 5 | 202 | 165 | 10139 |
| 8429.901 | TONN | 2 | 199 | 23 | 2235 | 8447.808 | STK. | 142 | 7432 | 3395 | 84622 |
| 8429.909 | TONN | 33 | 1111 | 141 | 6629 | 8448.102 | TONN | 0 | 194 | 11 | 2528 |
| 8430.100 | STK. | 35 | 4331 | 588 | 38994 | 8448.109 | TONN | 20 | 2484 | 171 | 21473 |
| 8430.300 | STK. | - | - | 723 | 11788 | 8448.502 | TONN | 6 | 1087 | 15 | 3436 |
| 8430.502 | STK. | 5 | 2828 | 89 | 27541 | 8448.509 | TONN | 98 | 14164 | 437 | 60570 |
| 8430.508 | STK. | 195 | 7294 | 2845 | 96849 | 8448.602 | TONN | 1 | 110 | 15 | 1615 |
| 8430.800 | STK. | 1 | 2032 | 68 | 10262 | 8448.609 | TONN | 58 | 3723 | 415 | 39922 |
| 8430.902 | TONN | 3 | 1302 | 14 | 5217 | 8449.101 | STK. | 3502 | 4201 | 34115 | 31946 |
| 8430.909 | TONN | 35 | 4364 | 423 | 60191 | 8449.102 | STK. | 8 | 141 | 397 | 1351 |
| 8431.109 | STK. | 5 | 431 | 30 | 3941 | 8449.108 | STK. | 1534 | 3021 | 11068 | 17730 |
| 8431.201 | STK. | 2 | 19 | 37 | 480 | 8449.203 | STK. | 2323 | 2682 | 26555 | 32162 |
| 8431.209 | STK. | 16 | 1888 | 394 | 10965 | 8449.209 | STK. | 1227 | 692 | 8030 | 8156 |
| 8431.901 | TONN | 0 | 15 | 216 | 6641 | 8449.901 | TONN | 2 | 800 | 39 | 9242 |
| 8431.902 | TONN | 0 | 195 | 7 | 2443 | 8449.909 | TONN | 7 | 1150 | 89 | 12357 |
| 8431.903 | TONN | 15 | 319 | 85 | 3473 | 8450.100 | STK. | 524 | 520 | 5127 | 12971 |
| | | | | | | 8450.900 | TONN | 26 | 1121 | 230 | 17651 |
| | | | | | | 8451.210 | STK. | 12657 | 18694 | 68979 | 111567 |
| | | | | | | 8451.261 | STK. | 2650 | 462 | 3656 | 1004 |

TABELL 10. FORTS. INNFØRSEL. VIKTIGERE VARER ETTER TOLLSAMRBEIDSRÅDETS NOMENKLATUR (CCCN).

| VARENR. | MENGDENHET | AUGUST | | 1986 JANUAR - AUGUST | | 1986 | VARENR. | MENGDENHET | AUGUST | | 1986 JANUAR - AUGUST | | 1986 |
|----------|------------|------------|---------|----------------------|----------|----------|---------|------------|------------|---------|----------------------|-------|------|
| | | MENGDENHET | VERDI | MENGDENHET | VERDI | | | | MENGDENHET | VERDI | MENGDENHET | VERDI | |
| | | 1000 KR. | | 1000 KR. | | | | | 1000 KR. | | 1000 KR. | | |
| 8451.289 | STK. | 1051 | 66 | 1738 | 1065 | 8501.416 | STK. | 514 | 3755 | 5499 | 31575 | | |
| 8451.300 | STK. | - | - | 116 | 404 | 8501.417 | STK. | - | - | 95 | 11288 | | |
| 8452.241 | STK. | 64367 | 2160 | 393802 | 19156 | 8501.420 | STK. | 95 | 1182 | 2069 | 9866 | | |
| 8452.245 | STK. | 2653 | 1387 | 67045 | 16159 | 8501.520 | STK. | 4968 | 1502 | 53162 | 19596 | | |
| 8452.249 | STK. | 2499 | 60 | 12372 | 2730 | 8501.592 | STK. | 686 | 919 | 14565 | 14528 | | |
| 8452.500 | STK. | 1340 | 4524 | 9547 | 33823 | 8501.599 | STK. | 37169 | 8363 | 349595 | 83223 | | |
| 8452.600 | STK. | 217 | 1190 | 1867 | 8222 | 8501.601 | STK. | 44247 | 609 | 651154 | 10581 | | |
| 8452.800 | STK. | 11 | 164 | 933 | 4787 | 8501.609 | STK. | 98497 | 1147 | 920716 | 9498 | | |
| 8453.200 | STK. | 94 | 5125 | 4454 | 158566 | 8501.910 | TUNN | 40 | 3688 | 679 | 41459 | | |
| 8453.300 | STK. | 2293 | 50219 | 18746 | 536557 | 8501.993 | TUNN | 35 | 999 | 401 | 15377 | | |
| 8453.400 | STK. | 1670 | 4786 | 16093 | 81167 | 8501.999 | TUNN | 20 | 1189 | 84 | 12513 | | |
| 8453.500 | STK. | 17157 | 160067 | 198345 | 1496512 | 8502.100 | TUNN | 13 | 681 | 76 | 6339 | | |
| 8453.900 | STK. | 2467 | 16723 | 60161 | 244894 | 8502.800 | TUNN | 20 | 1910 | 154 | 17885 | | |
| 8454.100 | STK. | 72 | 6 | 110 | 269 | 8503.111 | TUNN | 166 | 4603 | 777 | 24318 | | |
| 8454.200 | STK. | 8 | 137 | 11298 | 3292 | 8503.119 | TUNN | 2 | 111 | 56 | 1883 | | |
| 8454.801 | STK. | 37 | 871 | 866 | 8123 | 8503.121 | TUNN | 0 | 147 | 30 | 1558 | | |
| 8454.809 | STK. | 88448 | 2997 | 474999 | 56989 | 8503.131 | TUNN | 0 | 186 | 9 | 1900 | | |
| 8455.100 | TUNN | 1 | 1051 | 32 | 8479 | 8503.139 | TUNN | - | - | 27 | 790 | | |
| 8455.200 | TUNN | 3 | 1660 | 32 | 13869 | 8503.191 | TUNN | 51 | 2298 | 259 | 17623 | | |
| 8455.300 | TUNN | 106 | 93555 | 1154 | 992419 | 8503.199 | TUNN | 24 | 2645 | 87 | 9873 | | |
| 8455.400 | TUNN | 1 | 327 | 60 | 14000 | 8503.201 | TUNN | 1 | 180 | 21 | 2558 | | |
| 8456.200 | STK. | 79 | 1876 | 10366 | 44173 | 8503.209 | TUNN | 24 | 736 | 115 | 6934 | | |
| 8456.300 | STK. | 8 | 226 | 164 | 9004 | 8504.110 | TUNN | 191 | 2925 | 2474 | 35692 | | |
| 8456.400 | STK. | 47 | 2670 | 276 | 36365 | 8504.190 | TUNN | 169 | 3513 | 1330 | 33751 | | |
| 8456.502 | STK. | 23 | 2756 | 138 | 51207 | 8504.800 | TUNN | 32 | 3861 | 372 | 31999 | | |
| 8456.509 | STK. | 13 | 1868 | 128 | 8989 | 8504.910 | TUNN | 1 | 13 | 9 | 182 | | |
| 8456.801 | STK. | 10 | 2060 | 208 | 9786 | 8504.920 | TUNN | 25 | 548 | 287 | 5710 | | |
| 8456.809 | STK. | - | - | 15 | 3425 | 8504.990 | TUNN | 77 | 2310 | 543 | 15249 | | |
| 8456.902 | TUNN | 38 | 1254 | 750 | 26643 | 8505.100 | STK. | 14469 | 6632 | 109533 | 50964 | | |
| 8456.909 | TUNN | 113 | 4686 | 1751 | 65663 | 8505.301 | STK. | 2896 | 1038 | 13731 | 4975 | | |
| 8457.100 | STK. | 1 | 106 | 57 | 3644 | 8505.302 | STK. | 3019 | 1395 | 30178 | 13657 | | |
| 8457.900 | TUNN | 6 | 1655 | 39 | 7138 | 8505.309 | STK. | 2747 | 945 | 31287 | 10473 | | |
| 8458.100 | STK. | 141 | 452 | 2581 | 13191 | 8505.401 | STK. | 5761 | 1702 | 18220 | 7739 | | |
| 8458.900 | TUNN | 2 | 566 | 17 | 3374 | 8505.402 | STK. | 4888 | 1354 | 31760 | 8761 | | |
| 8459.110 | STK. | 1 | 4 | 1088 | 4177 | 8505.409 | STK. | 1768 | 735 | 23190 | 11701 | | |
| 8459.150 | STK. | 15 | 1258 | 143 | 16586 | 8505.801 | STK. | 1043 | 279 | 7164 | 2610 | | |
| 8459.331 | STK. | 4 | 2849 | 45 | 29378 | 8505.802 | STK. | 1658 | 220 | 115636 | 19819 | | |
| 8459.339 | STK. | 25 | 5660 | 385 | 51083 | 8505.808 | STK. | 3654 | 1911 | 54407 | 20186 | | |
| 8459.393 | STK. | 274 | 1982 | 1832 | 10136 | 8505.909 | TUNN | 10 | 1129 | 71 | 8315 | | |
| 8459.399 | STK. | 1 | 543 | 127 | 6973 | 8506.100 | STK. | 22112 | 10465 | 246127 | 94350 | | |
| 8459.400 | STK. | 47 | 1841 | 1260 | 69046 | 8506.300 | STK. | 16088 | 6067 | 101136 | 30058 | | |
| 8459.501 | STK. | 29 | 1392 | 99 | 26054 | 8506.410 | STK. | 2576 | 1387 | 39474 | 19351 | | |
| 8459.508 | STK. | 154 | 3045 | 2120 | 38807 | 8506.490 | STK. | 2333 | 676 | 36930 | 8157 | | |
| 8459.700 | STK. | 16 | 1047 | 142 | 11075 | 8506.800 | STK. | 9850 | 1138 | 83837 | 14706 | | |
| 8459.803 | STK. | 331 | 346 | 5916 | 4869 | 8506.910 | TUNN | 10 | 940 | 87 | 7094 | | |
| 8459.804 | STK. | 2280 | 8667 | 2734 | 11284 | 8506.990 | TUNN | 9 | 934 | 67 | 5902 | | |
| 8459.805 | STK. | 72 | 1982 | 1440 | 34866 | 8507.100 | STK. | 15633 | 1840 | 116124 | 15154 | | |
| 8459.809 | STK. | 5390 | 28963 | 87792 | 357216 | 8507.200 | STK. | 523 | 84 | 13717 | 3270 | | |
| 8459.970 | TUNN | - | - | 0 | 1327 | 8507.901 | TUNN | 0 | 37 | 2 | 588 | | |
| 8459.992 | TUNN | 11 | 610 | 96 | 6839 | 8508.300 | STK. | 399715 | 2895 | 3795475 | 22920 | | |
| 8459.999 | TUNN | 315 | 20056 | 2052 | 173152 | 8508.400 | STK. | 7346 | 3958 | 83613 | 41844 | | |
| 8460.200 | TUNN | 0 | 33 | 143 | 4502 | 8508.800 | STK. | 10555 | 1056 | 81730 | 9097 | | |
| 8460.300 | TUNN | 107 | 1990 | 630 | 18615 | 8508.900 | TUNN | 13 | 1597 | 108 | 13645 | | |
| 8460.401 | TUNN | 0 | 25 | 14 | 3685 | 8509.101 | TUNN | 1 | 157 | 23 | 1912 | | |
| 8460.409 | TUNN | 53 | 7638 | 328 | 39130 | 8509.102 | TUNN | 1 | 131 | 12 | 921 | | |
| 8461.301 | TUNN | 40 | 3249 | 412 | 37008 | 8509.600 | TUNN | 94 | 8990 | 806 | 74446 | | |
| 8461.302 | TUNN | 138 | 24215 | 1680 | 264581 | 8509.700 | TUNN | 5 | 527 | 39 | 4266 | | |
| 8461.309 | TUNN | 164 | 25544 | 1969 | 257542 | 8509.800 | TUNN | 29 | 2825 | 195 | 21308 | | |
| 8461.401 | TUNN | 69 | 7970 | 835 | 88678 | 8510.100 | TUNN | 27 | 1723 | 120 | 10028 | | |
| 8461.409 | TUNN | 43 | 5090 | 585 | 65652 | 8510.900 | TUNN | 1 | 56 | 4 | 656 | | |
| 8461.700 | TUNN | 26 | 4793 | 183 | 38449 | 8511.101 | STK. | 1 | 107 | 13 | 1816 | | |
| 8461.801 | TUNN | 14 | 1426 | 116 | 12702 | 8511.102 | STK. | 1 | 23 | 12 | 520 | | |
| 8461.809 | TUNN | 4 | 1008 | 71 | 11382 | 8511.103 | STK. | 10 | 47 | 186 | 4456 | | |
| 8462.100 | TUNN | 136 | 12211 | 1084 | 100711 | 8511.109 | STK. | 3 | 28 | 78 | 1180 | | |
| 8462.900 | TUNN | 11 | 768 | 69 | 5627 | 8511.201 | STK. | 5 | 88 | 35 | 3302 | | |
| 8463.101 | TUNN | 35 | 1963 | 512 | 16146 | 8511.202 | STK. | 73 | 439 | 545 | 8074 | | |
| 8463.102 | TUNN | 4 | 311 | 64 | 4359 | 8511.209 | STK. | 29 | 139 | 287 | 2214 | | |
| 8463.109 | TUNN | 110 | 4523 | 1372 | 49701 | 8511.301 | STK. | 520 | 5851 | 4155 | 28873 | | |
| 8463.201 | TUNN | 6 | 793 | 55 | 5129 | 8511.309 | STK. | 3597 | 4339 | 36667 | 39808 | | |
| 8463.202 | TUNN | 46 | 3572 | 295 | 31719 | 8511.911 | TUNN | 1 | 489 | 918 | 43880 | | |
| 8463.300 | TUNN | 122 | 10491 | 1004 | 79723 | 8511.912 | TUNN | 28 | 2644 | 358 | 17974 | | |
| 8463.400 | TUNN | 235 | 18649 | 973 | 85535 | 8511.914 | TUNN | 0 | 25 | 73 | 4450 | | |
| 8463.501 | TUNN | 29 | 910 | 195 | 7446 | 8511.991 | TUNN | 4 | 740 | 35 | 6138 | | |
| 8463.502 | TUNN | 2 | 138 | 26 | 2245 | 8511.999 | TUNN | 5 | 1609 | 130 | 17866 | | |
| 8463.503 | TUNN | 42 | 4577 | 390 | 45388 | 8512.100 | STK. | 469 | 451 | 6534 | 5442 | | |
| 8464.001 | TUNN | 11 | 1073 | 98 | 9961 | 8512.203 | STK. | 4439 | 508 | 40107 | 4992 | | |
| 8464.009 | TUNN | 11 | 2600 | 140 | 30211 | 8512.204 | STK. | 7822 | 1217 | 31886 | 9806 | | |
| 8465.100 | TUNN | 12 | 1647 | 189 | 18434 | 8512.209 | STK. | 6526 | 2035 | 36943 | 12252 | | |
| 8465.901 | TUNN | 21 | 5589 | 141 | 45011 | 8512.310 | STK. | 7112 | 835 | 153951 | 10029 | | |
| 8465.909 | TUNN | 79 | 5399 | 983 | 62316 | 8512.390 | STK. | 1877 | 104 | 72157 | 3286 | | |
| KAP.84 | | | 1606001 | | 16079982 | 8512.400 | STK. | 5352 | 562 | 102929 | 11695 | | |
| | | | | | | 8512.510 | STK. | 922 | 1879 | 2241 | 3989 | | |
| 8501.115 | STK. | 2085 | 1823 | 25371 | 16177 | 8512.520 | STK. | 2474 | 4988 | 22132 | 41798 | | |
| 8501.119 | STK. | 1419 | 576 | 6596 | 12597 | 8512.550 | STK. | 4079 | 6233 | 29010 | 44065 | | |
| 8501.121 | STK. | 16677 | 2379 | 163268 | 24726 | 8512.610 | STK. | 54 | 6 | 3007 | 488 | | |
| 8501.129 | STK. | 60 | 469 | 2175 | 5641 | 8512.690 | STK. | 273 | 467 | 14536 | 4371 | | |
| 8501.150 | STK. | 23860 | 2795 | 176723 | 29662 | 8512.700 | STK. | 40965 | 6408 | 284447 | 51660 | | |
| 8501.162 | STK. | 477 | 133 | 16833 | 9298 | 8512.801 | TUNN | 38 | 3168 | 270 | 20479 | | |
| 8501.164 | STK. | 15130 | 5582 | 131282 | 56999 | 8512.802 | TUNN | 24 | 2842 | 245 | 30033 | | |
| 8501.165 | STK. | 855 | 4814 | 11431 | 51145 | 8512.910 | TUNN | 44 | 1221 | 456 | 11913 | | |
| 8501.166 | STK. | 33 | 2371 | 639 | 32951 | 8512.999 | TUNN | 14 | 794 | 177 | 10754 | | |
| 8501.180 | STK. | 220 | 2699 | 2730 | 37709 | 8513.101 | STK. | 5261 | 3074 | 57390 | 44888 | | |
| 8501.200 | STK. | 570 | 7447 | 4262 | 46450 | 8513.109 | STK. | 6511 | 4094 | 46508 | 32014 | | |
| 8501.300 | STK. | 42 | 2071 | 11077 | 11549 | 8513.201 | STK. | 117 | 193 | 12022 | 55582 | | |
| 8501.411 | STK. | 14751 | 2027 | 154640 | 13609 | 8513.202 | STK. | 10693 | 10128 | 23291 | 29793 | | |
| 8501.412 | STK. | 2312 | 547 | 25433 | 6213 | 8513.209 | STK. | 170 | 9527 | 1915 | 25946 | | |
| 8501.413 | STK. | 586 | 230 | 1388 | 2241 | 8513.300 | STK. | 172 | 3992 | 1511 | 27556 | | |
| 8501.415 | STK. | 19086 | 3288 | 100379 | 22619 | 8513.400 | TUNN | 3 | 1999 | 74 | 45669 | | |

TABELL 10, FORTS. INNFØRSEL. VIKTIGERE VARER ETTER TOLLSAMARBEIDSRÅDETS NOMENKLATUR (CCCN).

| VARENR. | MENGDE- ENHET | AUGUST 1986 | | JANUAR - AUGUST 1986 | | VARENR. | MENGDE- ENHET | AUGUST 1986 | | JANUAR - AUGUST 1986 | |
|----------|------------------|-------------|-------|----------------------|--------|----------|------------------|-------------|--------|----------------------|---------|
| | | MENGDE | VERDI | MENGDE | VERDI | | | MENGDE | VERDI | MENGDE | VERDI |
| | | 1000 KR. | | 1000 KR. | | | | 1000 KR. | | 1000 KR. | |
| 8513.801 | STK. | 39510 | 1429 | 206596 | 10631 | 8523.900 | TONN | 151 | 11715 | 1206 | 103219 |
| 8513.802 | TONN | 2 | 694 | 26 | 7023 | 8524.100 | TONN | 2 | 994 | 206 | 9621 |
| 8513.809 | STK. | 2273 | 23247 | 40754 | 151944 | 8524.201 | TONN | 343 | 4793 | 1845 | 27843 |
| 8513.903 | TONN | 1 | 619 | 10 | 9140 | 8524.202 | TONN | 7045 | 32567 | 46016 | 208075 |
| 8513.904 | TONN | 3 | 1298 | 19 | 8301 | 8524.900 | TONN | 99 | 1021 | 17929 | 50255 |
| 8513.905 | TONN | 2 | 1724 | 27 | 25943 | 8525.110 | TONN | 6 | 358 | 86 | 3772 |
| 8513.909 | TONN | 29 | 14417 | 425 | 317171 | 8525.190 | TONN | 1 | 30 | 51 | 1129 |
| 8514.100 | STK. | 2188 | 731 | 135267 | 9317 | 8525.300 | TONN | 108 | 1447 | 560 | 7959 |
| 8514.200 | STK. | 90137 | 9791 | 957369 | 89969 | 8525.900 | TONN | 7 | 442 | 83 | 4626 |
| 8514.300 | STK. | 6887 | 5559 | 56344 | 40512 | 8526.101 | TONN | 13 | 307 | 47 | 2203 |
| 8514.901 | TONN | 1 | 119 | 5 | 1689 | 8526.108 | TONN | 31 | 455 | 147 | 3058 |
| 8514.909 | TONN | 9 | 1301 | 80 | 8947 | 8526.200 | TONN | 7 | 652 | 61 | 7190 |
| 8515.110 | STK. | 1179 | 3440 | 13971 | 23667 | 8526.900 | TONN | 10 | 710 | 137 | 7515 |
| 8515.120 | STK. | 6581 | 53280 | 51766 | 343312 | 8528.000 | TONN | 2 | 1735 | 98 | 18181 |
| 8515.130 | STK. | 2265 | 2183 | 24482 | 33642 | KAP.85 | | | 802602 | | 7229917 |
| 8515.200 | STK. | 14 | 184 | 168 | 1940 | | | | | | |
| 8515.300 | STK. | 228 | 4673 | 1236 | 22784 | 8603.100 | STK. | - | - | 5 | 5019 |
| 8515.350 | STK. | 786 | 4865 | 9667 | 51033 | 8604.000 | STK. | - | - | 11 | 11393 |
| 8515.430 | STK. | 18909 | 12288 | 172027 | 97024 | 8605.000 | STK. | - | - | 3 | 110 |
| 8515.441 | STK. | 11880 | 4907 | 147017 | 62911 | 8606.000 | STK. | - | - | 17 | 2387 |
| 8515.449 | STK. | 14046 | 2400 | 75371 | 13407 | 8607.100 | STK. | 12 | 4692 | 66 | 21560 |
| 8515.451 | STK. | 8846 | 7271 | 54820 | 39736 | 8608.000 | STK. | 450 | 4721 | 5939 | 46628 |
| 8515.459 | STK. | 15911 | 5307 | 137900 | 49254 | 8609.100 | STK. | - | - | 8 | 94 |
| 8515.530 | STK. | 496 | 2293 | 4591 | 18446 | 8609.200 | TONN | 59 | 974 | 694 | 11211 |
| 8515.540 | STK. | 121 | 548 | 3057 | 7467 | 8609.300 | TONN | 15 | 123 | 1187 | 9563 |
| 8515.560 | STK. | 13540 | 28532 | 120135 | 276317 | 8609.401 | TONN | 0 | 26 | 22 | 421 |
| 8515.590 | STK. | 1136 | 497 | 8978 | 8132 | 8609.405 | TONN | 0 | 1 | 2 | 241 |
| 8515.701 | STK. | 116 | 3336 | 1663 | 39614 | 8609.909 | TONN | 13 | 691 | 200 | 14068 |
| 8515.709 | STK. | 88 | 1106 | 5595 | 24353 | 8610.009 | TONN | 0 | 5 | 198 | 4918 |
| 8515.901 | TONN | 3 | 144 | 52 | 1840 | KAP.86 | | | 12365 | | 134588 |
| 8515.902 | TONN | 71 | 6619 | 504 | 59850 | | | | | | |
| 8515.904 | TONN | 76 | 17671 | 683 | 189464 | 8701.200 | STK. | 3 | 1233 | 56 | 15972 |
| 8515.905 | TONN | 2 | 1509 | 71 | 95531 | 8701.300 | STK. | 12 | 93 | 1917 | 7945 |
| 8515.906 | TONN | 4 | 1765 | 48 | 12444 | 8701.700 | STK. | 5 | 604 | 48 | 4569 |
| 8516.500 | TONN | 0 | 710 | 42 | 22221 | 8701.911 | STK. | 2 | 33 | 2324 | 20508 |
| 8516.900 | TONN | 2 | 1135 | 29 | 9504 | 8701.912 | STK. | 5 | 573 | 273 | 12002 |
| 8517.100 | TONN | 16 | 5860 | 200 | 59441 | 8701.913 | STK. | 57 | 4998 | 1536 | 111182 |
| 8517.900 | TONN | 5 | 1922 | 47 | 21137 | 8701.914 | STK. | 156 | 16752 | 2192 | 207885 |
| 8518.101 | TONN | 3 | 690 | 28 | 7898 | 8701.915 | STK. | 82 | 9819 | 928 | 103117 |
| 8518.102 | TONN | 11 | 4909 | 126 | 50039 | 8701.916 | STK. | 105 | 13231 | 1030 | 128462 |
| 8518.103 | TONN | 28 | 3855 | 344 | 28057 | 8701.919 | STK. | 16 | 933 | 141 | 10300 |
| 8518.108 | TONN | 3 | 258 | 40 | 6008 | 8702.111 | STK. | 1191 | 60223 | 11388 | 501340 |
| 8519.101 | STK. | 523 | 10341 | 3913 | 95862 | 8702.119 | STK. | 11440 | 439168 | 117457 | 4207691 |
| 8519.102 | TONN | 2 | 454 | 35 | 4866 | 8702.121 | STK. | 21 | 2437 | 722 | 69527 |
| 8519.103 | TONN | 21 | 4489 | 212 | 35110 | 8702.129 | STK. | 514 | 34554 | 6711 | 480748 |
| 8519.104 | TONN | 4 | 202 | 12 | 1457 | 8702.210 | STK. | 30 | 8234 | 557 | 216435 |
| 8519.109 | TONN | 112 | 19140 | 1038 | 170941 | 8702.220 | STK. | 9 | 1098 | 286 | 24731 |
| 8519.310 | TONN | 22 | 10464 | 189 | 91370 | 8702.251 | STK. | 674 | 7895 | 2237 | 35774 |
| 8519.420 | TONN | 38 | 1794 | 393 | 17291 | 8702.259 | STK. | 59 | 4178 | 838 | 55713 |
| 8519.430 | TONN | 11 | 561 | 93 | 6670 | 8702.260 | STK. | 251 | 15324 | 2980 | 159470 |
| 8519.490 | TONN | 19 | 3605 | 275 | 48901 | 8702.312 | STK. | 83 | 3922 | 464 | 23985 |
| 8519.511 | TONN | 13 | 1137 | 85 | 7359 | 8702.313 | STK. | 961 | 68498 | 7626 | 478801 |
| 8519.512 | TONN | 4 | 263 | 24 | 1655 | 8702.318 | STK. | 171 | 32093 | 1300 | 301126 |
| 8519.520 | TONN | 45 | 15199 | 473 | 138627 | 8702.320 | STK. | 67 | 11602 | 1067 | 197045 |
| 8519.591 | TONN | 41 | 6934 | 454 | 65660 | 8702.382 | STK. | 651 | 31708 | 4302 | 170563 |
| 8519.599 | TONN | 71 | 9263 | 704 | 95906 | 8702.383 | STK. | 966 | 53715 | 7960 | 378397 |
| 8519.630 | TONN | 1 | 1095 | 17 | 11197 | 8702.389 | STK. | 3 | 261 | 130 | 17315 |
| 8519.690 | TONN | 4 | 1595 | 48 | 18982 | 8702.390 | STK. | 7 | 270 | 447 | 42660 |
| 8519.700 | TONN | 11 | 10711 | 129 | 128539 | 8702.603 | STK. | 526 | 74211 | 4033 | 685631 |
| 8519.800 | TONN | 75 | 15066 | 682 | 117321 | 8702.609 | STK. | 20 | 724 | 29 | 2168 |
| 8519.901 | TONN | 51 | 7982 | 266 | 22372 | 8703.000 | STK. | 34 | 23189 | 334 | 187902 |
| 8519.902 | TONN | 4 | 425 | 30 | 3175 | 8704.300 | STK. | 22 | 5777 | 256 | 56121 |
| 8519.903 | TONN | 1 | 262 | 24 | 1849 | 8704.901 | STK. | - | - | 33 | 1517 |
| 8519.905 | TONN | 1 | 378 | 33 | 8822 | 8704.909 | STK. | - | - | 2 | 35 |
| 8519.909 | TONN | 80 | 14333 | 560 | 88753 | 8705.100 | STK. | 62 | 849 | 556 | 6624 |
| 8520.110 | TONN | 84 | 7985 | 593 | 51709 | 8705.300 | STK. | 61 | 1177 | 382 | 6862 |
| 8520.120 | TONN | 5 | 1584 | 66 | 16531 | 8705.902 | STK. | - | - | - | - |
| 8520.130 | TONN | 0 | 229 | 7 | 2276 | 8705.908 | STK. | 42 | 1361 | 1525 | 24606 |
| 8520.190 | TONN | 5 | 1513 | 122 | 15787 | 8706.100 | TONN | 169 | 7570 | 1765 | 70013 |
| 8520.200 | TONN | 127 | 9598 | 932 | 64803 | 8706.202 | TONN | 9 | 365 | 130 | 5675 |
| 8520.809 | TONN | 3 | 1014 | 75 | 14456 | 8706.209 | TONN | 2791 | 109322 | 25020 | 1000751 |
| 8521.310 | STK. | 147 | 203 | 2010 | 1175 | 8707.100 | STK. | 4 | 491 | 53 | 6297 |
| 8521.390 | STK. | 1497 | 467 | 34269 | 8450 | 8707.110 | STK. | 116 | 10298 | 1374 | 94579 |
| 8521.500 | STK. | 10736 | 830 | 195879 | 16990 | 8707.190 | STK. | 67 | 8266 | 1047 | 117182 |
| 8521.610 | STK. | 3971567 | 40875 | 33599766 | 351143 | 8707.800 | STK. | 152 | 1235 | 307 | 9177 |
| 8521.620 | STK. | 1402418 | 2156 | 24080138 | 23067 | 8707.901 | TONN | 47 | 2473 | 688 | 40194 |
| 8521.630 | STK. | 1873335 | 3278 | 14258354 | 28040 | 8707.909 | TONN | 9 | 627 | 75 | 3408 |
| 8521.690 | STK. | 911156 | 4213 | 7815686 | 31941 | 8709.110 | STK. | 794 | 5269 | 10590 | 53550 |
| 8521.700 | STK. | 11707 | 1801 | 106701 | 14573 | 8709.120 | STK. | 66 | 336 | 1177 | 13262 |
| 8521.800 | STK. | 105256 | 723 | 951935 | 6906 | 8709.130 | STK. | 125 | 1884 | 4899 | 87979 |
| 8521.901 | TONN | 0 | 189 | 1 | 1165 | 8710.000 | STK. | 1417 | 1612 | 120034 | 87979 |
| 8521.909 | TONN | 2 | 1765 | 18 | 12414 | 8711.000 | STK. | 515 | 2752 | 5785 | 33104 |
| 8522.200 | TONN | 0 | 22 | 6 | 761 | 8712.101 | TONN | 21 | 2539 | 318 | 29417 |
| 8522.300 | TONN | 32 | 11382 | 361 | 115437 | 8712.201 | TONN | 4 | 509 | 13 | 2147 |
| 8522.990 | TONN | 3 | 955 | 35 | 13607 | 8712.202 | TONN | 22 | 516 | 112 | 2707 |
| 8523.202 | TONN | 7 | 154 | 17 | 1037 | 8712.204 | TONN | 66 | 5822 | 532 | 34826 |
| 8523.209 | TONN | 12 | 1019 | 294 | 16547 | 8712.208 | TONN | 1 | 153 | 64 | 4285 |
| 8523.301 | TONN | 0 | 5 | 11 | 488 | 8712.209 | TONN | 5 | 1181 | 56 | 10807 |
| 8523.303 | TONN | 146 | 988 | 472 | 3304 | 8713.001 | STK. | 2300 | 873 | 19362 | 6634 |
| 8523.304 | TONN | - | - | 23 | 1686 | 8713.002 | STK. | 593 | 225 | 10838 | 4331 |
| 8523.307 | TONN | 112 | 3029 | 1108 | 26042 | 8713.009 | TONN | 2 | 175 | 128 | 5180 |
| 8523.308 | TONN | 37 | 1310 | 492 | 24417 | 8714.310 | STK. | 260 | 12688 | 7802 | 347864 |
| 8523.401 | TONN | 85 | 1811 | 746 | 17243 | 8714.390 | STK. | 648 | 18312 | 8636 | 193429 |
| 8523.402 | TONN | 198 | 4594 | 1616 | 40661 | 8714.401 | STK. | 5697 | 3181 | 90918 | 43294 |
| 8523.403 | TONN | 125 | 4019 | 1139 | 31417 | 8714.409 | STK. | 206 | 1045 | 5361 | 12687 |
| 8523.405 | TONN | 430 | 3607 | 2439 | 58504 | 8714.905 | TONN | 72 | 1648 | 870 | 16615 |
| 8523.406 | TONN | 273 | 7808 | 2508 | 62782 | 8714.908 | TONN | 231 | 7169 | 2053 | 61597 |
| 8523.407 | TONN | 2 | 54 | 62 | 1571 | | | | | | |
| 8523.408 | TONN | 24 | 1380 | 317 | 13049 | | | | | | |

TABELL 10. FORTS. INNFØRSEL. VIKTIGERE VARET ETTER TOLLSAMARBEIDSRÅDETS NOMENKLATUR (CCCN).

| VARENR. | MENGDE- ENHET | AUGUST | | 1986 JANUAR - AUGUST | | 1986 VARENR. | MENGDE- ENHET | AUGUST | | 1986 JANUAR - AUGUST | | 1986 |
|----------|------------------|----------|--------|----------------------|---------|--------------|------------------|----------|--------|----------------------|---------|------|
| | | MENGDE | VERDI | MENGDE | VERDI | | | MENGDE | VERDI | MENGDE | VERDI | |
| | | 1000 KR. | | 1000 KR. | | | | 1000 KR. | | 1000 KR. | | |
| KAP. 87 | | | : | | : | 9017.502 | TUNN | 0 | 257 | 1 | 3571 | |
| | | | | | | 9017.504 | TUNN | 0 | 120 | 1 | 1684 | |
| 8802.300 | STK. | 4 | 16821 | 9 | 25399 | 9017.505 | TUNN | 4 | 1606 | 25 | 11276 | |
| 8802.400 | STK. | 6 | 1791 | 55 | 4935 | 9017.509 | TUNN | 4 | 1275 | 32 | 13741 | |
| 8802.500 | STK. | 1 | 1365 | 19 | 413259 | 9017.901 | TUNN | 8 | 1141 | 57 | 10824 | |
| 8802.600 | STK. | 1 | 135439 | 5 | 641295 | 9017.909 | TUNN | 68 | 16327 | 751 | 187956 | |
| 8802.900 | STK. | 3 | 32 | 196 | 2304 | 9018.000 | TUNN | 14 | 3217 | 157 | 34011 | |
| 8803.000 | TUNN | 73 | 46047 | 512 | 307668 | 9019.100 | TUNN | 0 | 567 | 1 | 3349 | |
| 8804.000 | TUNN | 0 | 77 | 3 | 1957 | 9019.200 | TUNN | 0 | 1409 | 7 | 18227 | |
| 8805.000 | TUNN | 0 | 12 | 3 | 866 | 9019.901 | TUNN | 0 | 60 | 0 | 804 | |
| KAP. 88 | | | 201584 | | 1399394 | 9019.903 | TUNN | 0 | 740 | 3 | 5457 | |
| | | | | | | 9019.904 | TUNN | 2 | 3330 | 36 | 40192 | |
| 8901.111 | STK. | 5 | 215 | 586 | 7553 | 9019.909 | TUNN | 6 | 1226 | 43 | 11786 | |
| 8901.112 | STK. | 35 | 14451 | 458 | 152640 | 9020.100 | TUNN | 13 | 7783 | 75 | 52270 | |
| 8901.121 | STK. | 40 | 18587 | 602 | 169829 | 9020.201 | STK. | 11735 | 1812 | 95398 | 10572 | |
| 8901.129 | STK. | 6 | 518 | 78 | 16896 | 9020.209 | TUNN | 1 | 849 | 4 | 2205 | |
| 8901.131 | STK. | 30 | 366 | 2108 | 15563 | 9020.300 | STK. | 4 | 174 | 296 | 4459 | |
| 8901.132 | STK. | 7 | 500 | 226 | 15788 | 9020.400 | TUNN | 2 | 894 | 40 | 18898 | |
| 8901.139 | STK. | 15 | 102 | 186 | 1872 | 9021.000 | TUNN | 9 | 1169 | 92 | 28042 | |
| 8901.182 | STK. | 144 | 490 | 12987 | 13976 | 9022.000 | TUNN | 2 | 504 | 16 | 4368 | |
| 8901.183 | STK. | 58 | 188 | 877 | 2129 | 9023.151 | STK. | 69842 | 350 | 258751 | 1612 | |
| 8901.189 | STK. | 20 | 121 | 687 | 2131 | 9023.159 | STK. | 39999 | 843 | 591573 | 10533 | |
| 8901.190 | STK. | 2 | 216 | 27 | 847 | 9023.901 | STK. | 3837 | 326 | 17399 | 1898 | |
| 8901.231 | BR. TUNN | - | - | 49130 | 372000 | 9023.909 | STK. | 8443 | 383 | 73848 | 2675 | |
| 8901.239 | BR. TUNN | - | - | 112200 | 469120 | 9024.100 | STK. | 22994 | 1410 | 164430 | 13357 | |
| 8901.260 | BR. TUNN | - | - | - | - | 9024.200 | STK. | 289564 | 5130 | 2037095 | 44356 | |
| 8901.275 | BR. TUNN | - | - | 23981 | 115846 | 9024.901 | STK. | 5273 | 3153 | 49472 | 30666 | |
| 8901.276 | BR. TUNN | - | - | - | - | 9024.902 | STK. | 412 | 222 | 4985 | 2582 | |
| 8901.279 | BR. TUNN | - | - | - | - | 9024.909 | STK. | 15101 | 3335 | 86121 | 36957 | |
| 8901.290 | BR. TUNN | - | - | - | - | 9025.000 | TUNN | 3 | 1637 | 50 | 21492 | |
| 8901.530 | BR. TUNN | 140227 | 70595 | 366192 | 195680 | 9026.100 | STK. | 4 | 18 | 2050 | 751 | |
| 8901.579 | BR. TUNN | 798 | 6404 | 9130 | 61408 | 9026.200 | STK. | 6661 | 1384 | 14785 | 8659 | |
| 8901.590 | BR. TUNN | - | - | 1561 | 18000 | 9026.300 | STK. | 3992 | 2847 | 44393 | 22385 | |
| 8901.600 | BR. TUNN | - | - | - | - | 9027.100 | STK. | 61 | 141 | 1020 | 1691 | |
| 8901.650 | BR. TUNN | 1637 | 2447 | 10007 | 80599 | 9027.200 | STK. | 7056 | 1066 | 39125 | 8499 | |
| 8901.750 | STK. | 4 | 1474 | 12 | 8025 | 9027.900 | STK. | 4225 | 1816 | 46835 | 14380 | |
| 8901.801 | STK. | - | - | 60 | 1089 | 9028.101 | STK. | 12210 | 1841 | 77721 | 14220 | |
| 8901.809 | STK. | - | - | 31 | 13116 | 9028.109 | STK. | 6742 | 7290 | 51981 | 81467 | |
| 8902.003 | BR. TUNN | - | - | 237 | 1564 | 9028.300 | STK. | 220 | 1296 | 5592 | 18654 | |
| 8903.001 | STK. | - | - | 2 | 1082410 | 9028.400 | STK. | 63 | 1092 | 5765 | 23209 | |
| 8903.009 | STK. | - | - | - | - | 9028.901 | STK. | 198 | 1276 | 2062 | 16105 | |
| 8905.001 | TUNN | 5 | 1151 | 71 | 11776 | 9028.902 | STK. | 11 | 117 | 736 | 7965 | |
| 8905.009 | TUNN | 44 | 404 | 2287 | 15696 | 9028.903 | STK. | 3930 | 404 | 86656 | 6721 | |
| KAP. 89 | | | 137269 | | 3075494 | 9028.904 | STK. | 810 | 246 | 10841 | 4903 | |
| | | | | | | 9028.905 | STK. | 16385 | 14398 | 142313 | 143534 | |
| 9001.101 | STK. | 10952 | 902 | 138455 | 9092 | 9028.907 | STK. | 1100 | 868 | 24817 | 5380 | |
| 9001.105 | STK. | 99665 | 3238 | 957094 | 27373 | 9028.909 | STK. | 9802 | 34348 | 94184 | 363359 | |
| 9001.901 | TUNN | 0 | 1694 | 2 | 10621 | 9029.005 | TUNN | 0 | 257 | 3 | 2483 | |
| 9001.909 | TUNN | 6 | 1125 | 56 | 11246 | 9029.006 | TUNN | 2 | 1984 | 24 | 14107 | |
| 9002.009 | TUNN | 3 | 2439 | 31 | 29929 | 9029.007 | TUNN | 0 | 88 | 4 | 1314 | |
| 9003.002 | STK. | 41009 | 4077 | 417130 | 39984 | 9029.008 | TUNN | 43 | 21587 | 403 | 219676 | |
| 9003.008 | TUNN | 0 | 114 | 2 | 1271 | KAP. 90 | | | 263581 | | 2685329 | |
| 9004.209 | STK. | 92607 | 1524 | 1636474 | 20776 | | | | | | | |
| 9004.909 | TUNN | 4 | 1387 | 28 | 8928 | 9101.001 | STK. | 1060 | 113 | 7957 | 676 | |
| 9005.001 | STK. | 4005 | 1225 | 34813 | 9794 | 9101.003 | STK. | 2035 | 1227 | 24342 | 14402 | |
| 9005.009 | TUNN | 0 | 50 | 1 | 1211 | 9101.004 | STK. | 209 | 195 | 3506 | 5827 | |
| 9006.000 | TUNN | 0 | 9 | 4 | 1442 | 9101.005 | STK. | 42263 | 4118 | 461694 | 34880 | |
| 9007.102 | STK. | 14 | 382 | 117 | 3224 | 9101.006 | STK. | 20400 | 4058 | 158787 | 26729 | |
| 9007.103 | STK. | 28 | 915 | 221 | 10633 | 9101.008 | STK. | 4074 | 946 | 87006 | 13621 | |
| 9007.104 | STK. | 10491 | 6996 | 129503 | 58521 | 9102.001 | STK. | 3275 | 105 | 17112 | 603 | |
| 9007.108 | STK. | 270 | 9946 | 1296 | 39400 | 9102.009 | STK. | 8513 | 355 | 37553 | 1674 | |
| 9007.210 | STK. | 744 | 228 | 19329 | 4933 | 9103.000 | STK. | 694 | 90 | 3811 | 951 | |
| 9007.291 | STK. | 228293 | 135 | 2232082 | 9600 | 9104.100 | STK. | 27926 | 1135 | 228775 | 8882 | |
| 9007.901 | TUNN | 3 | 562 | 28 | 10362 | 9104.900 | STK. | 14155 | 1603 | 138508 | 13316 | |
| 9007.909 | TUNN | 1 | 628 | 18 | 8764 | 9105.001 | STK. | 40 | 113 | 3159 | 2531 | |
| 9008.111 | STK. | 1 | 10 | 369 | 235 | 9105.009 | STK. | 16025 | 1355 | 48831 | 6593 | |
| 9008.290 | STK. | 9 | 375 | 148 | 3422 | 9106.000 | STK. | 10222 | 1530 | 110984 | 12363 | |
| 9008.901 | TUNN | 0 | 72 | 1 | 671 | 9108.000 | STK. | 2782 | 102 | 21005 | 1101 | |
| 9008.909 | TUNN | 0 | 82 | 3 | 1587 | 9111.009 | TUNN | 0 | 142 | 5 | 2937 | |
| 9009.110 | STK. | 919 | 619 | 3529 | 4307 | KAP. 91 | | | 17289 | | 148628 | |
| 9009.191 | STK. | 3370 | 455 | 5040 | 5825 | | | | | | | |
| 9009.199 | STK. | 813 | 528 | 5980 | 10514 | 9201.100 | STK. | 3 | 85 | 74 | 3425 | |
| 9009.200 | STK. | 10 | 879 | 627 | 2353 | 9201.200 | STK. | 236 | 1916 | 1867 | 16555 | |
| 9009.900 | TUNN | 10 | 503 | 52 | 4440 | 9202.901 | STK. | 785 | 671 | 8453 | 3345 | |
| 9010.102 | STK. | 70 | 3008 | 6772 | 20009 | 9203.100 | STK. | - | - | 14 | 5500 | |
| 9010.103 | STK. | 15 | 44 | 101 | 1172 | 9204.100 | STK. | 920 | 717 | 3443 | 4706 | |
| 9010.109 | STK. | 1264 | 17291 | 18015 | 229520 | 9205.100 | STK. | 400 | 430 | 2311 | 4377 | |
| 9010.201 | TUNN | 5 | 1899 | 78 | 18310 | 9205.901 | STK. | 150 | 539 | 3889 | 8049 | |
| 9010.202 | TUNN | 29 | 6444 | 318 | 80119 | 9205.902 | STK. | 2667 | 55 | 32547 | 497 | |
| 9010.801 | TUNN | 4 | 577 | 34 | 2855 | 9205.909 | STK. | 69 | 125 | 10455 | 495 | |
| 9010.809 | TUNN | 20 | 5236 | 175 | 47721 | 9206.001 | STK. | 199 | 240 | 5131 | 3060 | |
| 9011.000 | TUNN | 0 | 26 | 3 | 1867 | 9206.009 | STK. | 1770 | 192 | 18777 | 2265 | |
| 9012.000 | TUNN | 2 | 853 | 18 | 10466 | 9207.002 | STK. | 413 | 542 | 4339 | 5019 | |
| 9013.100 | TUNN | 6 | 720 | 79 | 10572 | 9207.003 | STK. | 473 | 3172 | 1608 | 9106 | |
| 9013.900 | TUNN | 6 | 6393 | 40 | 50324 | 9207.004 | STK. | 1114 | 2133 | 5960 | 11524 | |
| 9014.101 | TUNN | 4 | 798 | 31 | 11926 | 9207.005 | STK. | 117 | 652 | 514 | 1869 | |
| 9014.102 | TUNN | 1 | 938 | 16 | 12128 | 9207.009 | STK. | 561 | 405 | 3558 | 8231 | |
| 9014.901 | TUNN | 2 | 3286 | 22 | 20112 | 9208.000 | STK. | 36161 | 102 | 228505 | 1108 | |
| 9014.909 | TUNN | 1 | 897 | 23 | 15664 | 9210.002 | TUNN | 0 | 200 | 4 | 1693 | |
| 9016.100 | TUNN | 1 | 379 | 68 | 17657 | 9210.030 | TUNN | 1 | 312 | 13 | 2361 | |
| 9016.251 | TUNN | 1 | 131 | 11 | 1310 | 9210.049 | TUNN | 2 | 430 | 34 | 4951 | |
| 9016.259 | TUNN | 2 | 350 | 15 | 3191 | 9210.090 | TUNN | 2 | 229 | 7 | 1548 | |
| 9016.409 | TUNN | 1 | 124 | 9 | 1372 | 9211.111 | STK. | 1 | 3 | 35 | 1241 | |
| 9016.500 | TUNN</ | | | | | | | | | | | |

TABELL 10. FORTS. INNFORSEL. VIKTIGERE VARER ETTER TOLLSAMARBEIDSRADETS NOMENKLATUR (CCCN).

| VARENR. | MENGDENHET | 1986 JANUAR - AUGUST | | | | VARENR. | MENGDENHET | 1986 JANUAR - AUGUST | | | |
|----------|------------|----------------------|--------|----------------------|---------|----------|------------|----------------------|-------|----------------------|--------|
| | | AUGUST | | 1986 JANUAR - AUGUST | | | | AUGUST | | 1986 JANUAR - AUGUST | |
| | | MENGDE | VERDI | MENGDE | VERDI | | | MENGDE | VERDI | MENGDE | VERDI |
| | | 1000 KR. | | 1000 KR. | | | | 1000 KR. | | 1000 KR. | |
| 9211.807 | STK. | 1624 | 2650 | 16599 | 15287 | 9601.102 | TONN | 1 | 85 | 33 | 1543 |
| 9211.809 | STK. | 411 | 971 | 9226 | 11176 | 9601.109 | TONN | 6 | 488 | 59 | 3606 |
| 9212.209 | TONN | 67 | 8659 | 740 | 79907 | 9601.201 | TONN | 4 | 446 | 58 | 5077 |
| 9212.401 | STK. | 325095 | 3552 | 2709206 | 29584 | 9601.203 | TONN | 22 | 1870 | 136 | 10900 |
| 9212.402 | STK. | 83009 | 2058 | 576962 | 13950 | 9601.204 | TONN | 4 | 517 | 38 | 3741 |
| 9212.403 | STK. | 48332 | 10766 | 464161 | 53332 | 9601.209 | TONN | 15 | 1024 | 111 | 8040 |
| 9212.405 | STK. | 2739 | 426 | 39918 | 5637 | 9601.400 | TONN | 2 | 299 | 28 | 3146 |
| 9212.409 | TONN | 24 | 14204 | 263 | 142805 | 9601.901 | TONN | 21 | 983 | 169 | 9263 |
| 9212.901 | STK. | 215343 | 2270 | 1953647 | 19607 | 9601.902 | TONN | 0 | 5 | 8 | 403 |
| 9212.902 | STK. | 51076 | 603 | 435841 | 8127 | 9601.903 | TONN | 7 | 284 | 59 | 2254 |
| 9212.903 | STK. | 118448 | 4084 | 938262 | 37425 | 9601.909 | TONN | 22 | 1265 | 235 | 13856 |
| 9212.905 | STK. | 7195 | 1161 | 75312 | 8783 | KAP.96 | | | 7601 | | 64905 |
| 9212.909 | TONN | 9 | 2607 | 129 | 32647 | | | | | | |
| 9213.001 | TONN | 0 | 428 | 9 | 3824 | 9701.000 | TONN | 39 | 1185 | 336 | 10095 |
| 9213.009 | TONN | 8 | 1759 | 71 | 16336 | 9702.100 | TONN | 32 | 2566 | 167 | 14589 |
| KAP.92 | | | 111056 | | 940239 | 9702.900 | TONN | 20 | 1652 | 134 | 11667 |
| | | | | | | 9703.100 | TONN | 379 | 21730 | 1871 | 102972 |
| 9302.000 | STK. | 189 | 362 | 2564 | 3979 | 9703.900 | TONN | 224 | 13540 | 1289 | 75939 |
| 9304.201 | STK. | 565 | 639 | 3314 | 3632 | 9704.100 | TONN | 5 | 1098 | 113 | 16623 |
| 9304.209 | STK. | 1177 | 1045 | 6642 | 10269 | 9704.910 | STK. | 117742 | 580 | 640857 | 3058 |
| 9304.301 | STK. | 1814 | 1024 | 5869 | 3794 | 9704.990 | TONN | 158 | 5728 | 861 | 32709 |
| 9304.302 | STK. | 1112 | 1797 | 8459 | 14297 | 9705.100 | TONN | 3 | 380 | 50 | 4400 |
| 9304.909 | STK. | 391 | 103 | 6235 | 1059 | 9705.201 | TONN | 4 | 322 | 11 | 1042 |
| 9305.001 | STK. | 487 | 141 | 5851 | 1690 | 9705.209 | TONN | 54 | 3933 | 159 | 10444 |
| 9306.901 | TONN | 1 | 328 | 11 | 4097 | 9706.101 | PAR | 18315 | 3924 | 156131 | 37507 |
| 9306.909 | TONN | 0 | 34 | 2 | 908 | 9706.102 | PAR | 12536 | 647 | 57916 | 2487 |
| 9307.301 | TONN | 65 | 1140 | 768 | 10708 | 9706.109 | TONN | 66 | 5967 | 242 | 17006 |
| 9307.302 | TONN | 14 | 854 | 211 | 14275 | 9706.201 | PAR | 1127 | 542 | 6094 | 1096 |
| 9307.306 | TONN | 5 | 248 | 94 | 1866 | 9706.310 | TONN | 1 | 218 | 29 | 3633 |
| 9307.309 | TONN | 2 | 85 | 16 | 1021 | 9706.390 | TONN | 2 | 405 | 58 | 2720 |
| 9310.000 | TONN | 39 | 7959 | 1030 | 334972 | 9706.410 | TONN | 6 | 591 | 110 | 10239 |
| KAP.93 | | | 16126 | | 410510 | 9706.420 | TONN | 3 | 265 | 25 | 1618 |
| | | | | | | 9706.490 | TONN | 4 | 330 | 75 | 4296 |
| 9401.210 | TONN | 234 | 13550 | 3019 | 155478 | 9706.500 | TONN | 7 | 440 | 13 | 953 |
| 9401.220 | TONN | 400 | 20027 | 5408 | 253710 | 9706.902 | TONN | 1 | 110 | 12 | 2059 |
| 9401.250 | TONN | 34 | 1830 | 716 | 26867 | 9706.904 | TONN | 197 | 5352 | 812 | 21321 |
| 9401.261 | TONN | 8 | 295 | 64 | 2111 | 9706.905 | STK. | 460 | 1235 | 8860 | 21949 |
| 9401.269 | TONN | 77 | 2062 | 1801 | 37763 | 9706.908 | TONN | 239 | 4458 | 1989 | 39436 |
| 9401.299 | TONN | 7 | 320 | 201 | 4484 | 9707.001 | TONN | 6 | 389 | 88 | 4239 |
| 9401.310 | TONN | 30 | 2862 | 208 | 19823 | 9707.002 | TONN | 0 | 110 | 1 | 1495 |
| 9401.320 | TONN | 97 | 3778 | 664 | 30874 | 9707.003 | TONN | 3 | 365 | 23 | 4453 |
| 9401.330 | TONN | 4 | 163 | 2359 | 44775 | 9707.004 | TONN | 0 | 177 | 58 | 9784 |
| 9401.350 | TONN | 40 | 2008 | 600 | 23424 | 9707.005 | TONN | 0 | 80 | 59 | 10253 |
| 9401.391 | TONN | 3 | 150 | 157 | 4483 | 9707.006 | TONN | 0 | 86 | 29 | 2513 |
| 9401.392 | TONN | 12 | 203 | 182 | 3161 | 9708.000 | TONN | 6 | 373 | 178 | 6158 |
| 9401.399 | TONN | 1 | 74 | 153 | 3802 | KAP.97 | | | 79334 | | 491334 |
| 9401.810 | TONN | 74 | 2529 | 776 | 25284 | | | | | | |
| 9401.891 | TONN | 19 | 828 | 240 | 9642 | 9801.200 | TONN | 2 | 409 | 13 | 3501 |
| 9401.899 | TONN | 23 | 859 | 648 | 15693 | 9801.300 | TONN | 3 | 320 | 36 | 4666 |
| 9401.901 | TONN | 23 | 1262 | 208 | 10766 | 9802.100 | TONN | 2 | 392 | 21 | 3021 |
| 9401.902 | TONN | 7 | 62 | 93 | 822 | 9802.900 | TONN | 10 | 1162 | 112 | 12830 |
| 9401.903 | TONN | 1 | 48 | 34 | 1243 | 9803.100 | TONN | 1 | 141 | 7 | 1671 |
| 9401.904 | TONN | 14 | 547 | 152 | 4617 | 9803.200 | TONN | 24 | 3271 | 226 | 30588 |
| 9401.909 | TONN | 53 | 1294 | 373 | 11163 | 9803.300 | TONN | 1 | 247 | 5 | 742 |
| 9402.000 | TONN | 64 | 3789 | 605 | 41424 | 9803.400 | TONN | 1 | 473 | 11 | 2080 |
| 9403.121 | TONN | 344 | 5547 | 2727 | 47467 | 9803.500 | TONN | 28 | 3551 | 248 | 28687 |
| 9403.129 | TONN | 1140 | 19433 | 10318 | 182185 | 9803.900 | TONN | 2 | 645 | 30 | 7008 |
| 9403.131 | TONN | 6 | 242 | 82 | 997 | 9805.100 | TONN | 9 | 720 | 73 | 5709 |
| 9403.139 | TONN | 434 | 3294 | 2666 | 18653 | 9805.200 | TONN | 0 | 42 | 21 | 2495 |
| 9403.141 | TONN | 4 | 80 | 49 | 1249 | 9805.909 | TONN | 7 | 245 | 50 | 2178 |
| 9403.149 | TONN | 76 | 1488 | 655 | 14455 | 9806.000 | TONN | 19 | 625 | 107 | 3401 |
| 9403.151 | TONN | 47 | 622 | 253 | 8776 | 9807.000 | TONN | 3 | 964 | 35 | 8998 |
| 9403.159 | TONN | 456 | 13809 | 4930 | 159970 | 9808.100 | STK. | 205872 | 4046 | 2304418 | 44204 |
| 9403.161 | TONN | 19 | 392 | 156 | 3054 | 9808.200 | TONN | 0 | 49 | 9 | 1664 |
| 9403.169 | TONN | 254 | 5078 | 2690 | 52215 | 9810.009 | TONN | 14 | 1464 | 177 | 18469 |
| 9403.171 | TONN | 33 | 676 | 457 | 9546 | 9811.200 | TONN | 2 | 431 | 8 | 1704 |
| 9403.179 | TONN | 661 | 10018 | 5648 | 92652 | 9812.000 | TONN | 4 | 562 | 40 | 5157 |
| 9403.181 | TONN | 188 | 5068 | 919 | 31641 | 9815.000 | TONN | 68 | 2990 | 489 | 23277 |
| 9403.189 | TONN | 1119 | 31324 | 12437 | 332105 | 9816.001 | TONN | 3 | 293 | 30 | 3720 |
| 9403.210 | TONN | 90 | 4216 | 1048 | 35045 | 9816.009 | TONN | 4 | 287 | 39 | 7599 |
| 9403.220 | TONN | 25 | 332 | 223 | 4398 | KAP.98 | | | 23443 | | 224315 |
| 9403.230 | TONN | 34 | 797 | 478 | 12722 | | | | | | |
| 9403.240 | TONN | 224 | 3945 | 3216 | 45994 | 9901.000 | TONN | 1 | 737 | 16 | 14485 |
| 9403.250 | TONN | 210 | 7396 | 2616 | 78083 | 9902.000 | TONN | 0 | 406 | 4 | 6059 |
| 9403.290 | TONN | 56 | 1913 | 967 | 28996 | 9903.000 | TONN | 5 | 529 | 16 | 2170 |
| 9403.800 | TONN | 147 | 3895 | 1158 | 35117 | 9904.000 | TONN | 0 | 127 | 1 | 491 |
| 9403.911 | TONN | 64 | 1830 | 354 | 9819 | 9905.000 | TONN | 1 | 99 | 4 | 1045 |
| 9403.919 | TONN | 59 | 1607 | 498 | 12210 | 9906.008 | TONN | 2 | 590 | 37 | 10449 |
| 9403.920 | TONN | 24 | 135 | 91 | 840 | KAP.99 | | | 2558 | | 34878 |
| 9403.931 | TONN | 2 | 63 | 50 | 2328 | | | | | | |
| 9403.939 | TONN | 92 | 3590 | 771 | 24139 | | | | | | |
| 9403.991 | TONN | 11 | 573 | 73 | 2116 | | | | | | |
| 9403.999 | TONN | 503 | 10485 | 5230 | 73766 | | | | | | |
| 9404.201 | TONN | 12 | 706 | 302 | 10080 | | | | | | |
| 9404.206 | TONN | 6 | 206 | 61 | 2430 | | | | | | |
| 9404.209 | TONN | 11 | 436 | 214 | 8650 | | | | | | |
| 9404.901 | TONN | 14 | 1056 | 392 | 19595 | | | | | | |
| 9404.911 | TONN | 27 | 2660 | 222 | 13646 | | | | | | |
| 9404.912 | STK. | 731 | 100 | 20844 | 2433 | | | | | | |
| 9404.919 | TONN | 3 | 204 | 235 | 10552 | | | | | | |
| 9404.921 | TONN | 32 | 1968 | 351 | 20906 | | | | | | |
| 9404.922 | STK. | 200 | 12 | 10902 | 1094 | | | | | | |
| 9404.929 | TONN | 46 | 1042 | 628 | 24392 | | | | | | |
| KAP.94 | | | 204636 | | 4166463 | | | | | | |
| 9505.009 | TONN | 1 | 157 | 4 | 537 | | | | | | |
| KAP.95 | | | 475 | | 1692 | | | | | | |

TABELL 11, UTFØRSEL. VIKTIGERE VARER ETTER TOLLSAMARBEIDSRÅDETS NOMENKLATUR (CCCN).

EXPORTS OF PRINCIPAL COMMODITIES CLASSIFIED ACCORDING TO THE CUSTOMS COOPERATION COUNCIL NOMENCLATURE (CCCN).

TEKSTEN TIL DE VARENUMMER SOM ER GITT I TABELLEN, FINNES I STATISTISK VAREFORTEGNELSE FOR UTENRIKSHANDELEN 1986 UTGITT I SERIEN NORGES OFFISIELLE STATISTIKK SOM KAN FÅS VED HENVENDELSE TIL BYRRET.

VAREFORTEGNELSEN ER OGSÅ INNHARBEIDD I TOLLTARIFFEN, UTGITT AV TOLL- OG AVGIFTS-DIREKTORATET. DEN ER TIL SALGS I BOKHANDELEN.

THE HEADINGS TO THE COMMODITY NUMBERS IN THE TABLE ARE GIVEN IN THE COMMODITY LIST FOR EXTERNAL TRADE STATISTICS, PUBLISHED BY THE CENTRAL BUREAU OF STATISTICS.

A COPY MAY BE OBTAINED FROM THE BUREAU.

| VARENR. COMMODITY CODE | MENGDENHET QUANTITY UNIT | 1986 | | | VARENR. COMMODITY CODE | MENGDENHET QUANTITY UNIT | 1986 | | | 1981 | |
|------------------------------|--------------------------------|----------------------------------|--|--------------------------------|------------------------------|--------------------------------|----------------------------------|--|--------------------------------|----------|------------------------|
| | | AUGUST MENGDENHET QUANTITY | 1986 JANUAR - AUGUST VERDI VALUE | 1986 MENGDENHET QUANTITY | | | AUGUST MENGDENHET QUANTITY | 1986 JANUAR - AUGUST VERDI VALUE | 1981 MENGDENHET QUANTITY | | 1981 VERDI VALUE |
| | | 1000 KR. | | 1000 KR. | | | | 1000 KR. | | 1000 KR. | |
| 0101.010 | STK. | 5 | 83 | 52 | 1102 | 0302.208 | TONN | 97 | 754 | 774 | 5893 |
| 0106.291 | STK. | - | - | 194 | 440 | 0302.311 | TONN | - | - | 343 | 4985 |
| KAP.01 | | | 94 | | 1897 | 0302.313 | TONN | 213 | 4122 | 6823 | 141327 |
| | | | | | | 0302.314 | TONN | 20 | 145 | 198 | 1335 |
| 0201.208 | TONN | - | - | - | - | 0302.315 | TONN | 4 | 70 | 356 | 7674 |
| 0201.305 | TONN | - | - | 56 | 2468 | 0302.401 | TONN | 11 | 277 | 1180 | 30535 |
| 0201.503 | TONN | 20 | 123 | 519 | 12269 | 0302.403 | TONN | 11 | 654 | 257 | 6547 |
| 0204.100 | TONN | - | - | 1 | 46 | 0302.404 | TONN | 69 | 5136 | 3330 | 95285 |
| 0204.302 | TONN | 0 | 2 | 7 | 181 | 0302.405 | TONN | 449 | 50974 | 1214 | 124667 |
| KAP.02 | | | 137 | | 15377 | 0302.406 | TONN | 44 | 1661 | 1035 | 29603 |
| | | | | | | 0302.407 | TONN | 23 | 478 | 127 | 2791 |
| 0301.111 | TONN | 2391 | 91977 | 19903 | 872584 | 0302.408 | TONN | 90 | 1906 | 2534 | 48500 |
| 0301.119 | TONN | 9 | 458 | 90 | 4468 | 0302.409 | TONN | 59 | 5067 | 152 | 7949 |
| 0301.121 | TONN | 48 | 1602 | 172 | 6200 | 0302.501 | TONN | 446 | 6925 | 5689 | 84172 |
| 0301.140 | TONN | 32 | 1073 | 135 | 4565 | 0302.502 | TONN | - | - | 37 | 678 |
| 0301.161 | TONN | 257 | 10481 | 1619 | 80784 | 0302.503 | TONN | 555 | 16499 | 12525 | 332535 |
| 0301.169 | TONN | 34 | 2480 | 67 | 4481 | 0302.504 | TONN | 618 | 10367 | 8934 | 127864 |
| 0301.171 | TONN | 1 | 40 | 53 | 1803 | 0302.505 | TONN | 375 | 8539 | 3803 | 84359 |
| 0301.311 | TONN | 344 | 1045 | 4705 | 13316 | 0302.590 | TONN | 222 | 8607 | 2924 | 80369 |
| 0301.313 | TONN | 11 | 34 | 1012 | 3343 | 0302.601 | TONN | 46 | 4880 | 416 | 43742 |
| 0301.314 | TONN | - | - | 485 | 1070 | 0302.602 | TONN | 96 | 774 | 702 | 7114 |
| 0301.315 | TONN | 2830 | 4767 | 23611 | 35359 | 0302.609 | TONN | 6 | 518 | 76 | 4974 |
| 0301.316 | TONN | 49 | 138 | 1570 | 4009 | 0302.700 | TONN | 41 | 1204 | 744 | 15606 |
| 0301.411 | TONN | 1 | 71 | 34 | 1615 | 0302.800 | TONN | 2 | 43 | 53 | 669 |
| 0301.412 | TONN | 6 | 47 | 79 | 602 | 0302.900 | TONN | 21 | 852 | 172 | 8139 |
| 0301.413 | TONN | 134 | 1275 | 422 | 3949 | 0303.100 | TONN | - | - | 6 | 786 |
| 0301.422 | TONN | 851 | 6406 | 3964 | 31825 | 0303.200 | TONN | 10 | 879 | 51 | 2303 |
| 0301.423 | TONN | 123 | 1171 | 1363 | 13677 | 0303.301 | TONN | 90 | 1989 | 1051 | 22071 |
| 0301.424 | TONN | 5 | 63 | 252 | 2249 | 0303.304 | TONN | 15 | 323 | 2497 | 105978 |
| 0301.425 | TONN | 892 | 4146 | 8350 | 38010 | 0303.308 | TONN | 37 | 1113 | 597 | 14840 |
| 0301.426 | TONN | 4 | 56 | 112 | 1516 | 0303.501 | TONN | - | - | 12 | 199 |
| 0301.427 | TONN | 27 | 395 | 691 | 8441 | 0303.809 | TONN | 412 | 17084 | 4854 | 74736 |
| 0301.511 | TONN | 616 | 3725 | 5099 | 32182 | KAP.03 | | | 422774 | | 4052216 |
| 0301.513 | TONN | 18 | 265 | 844 | 10120 | | | | | | |
| 0301.514 | TONN | 2 | 42 | 4 | 78 | 0402.100 | TONN | 0 | 15 | 153 | 633 |
| 0301.515 | TONN | 7 | 82 | 42 | 517 | 0403.000 | TONN | 26 | 354 | 2429 | 14726 |
| 0301.516 | TONN | 709 | 1112 | 2584 | 5105 | 0404.200 | TONN | 69 | 1062 | 396 | 5836 |
| 0301.519 | TONN | 3 | 82 | 65 | 2505 | 0404.300 | TONN | 260 | 3110 | 1882 | 22146 |
| 0301.611 | TONN | 470 | 1549 | 11061 | 39297 | 0404.900 | TONN | 1842 | 37878 | 9947 | 197672 |
| 0301.612 | TONN | - | - | 912 | 3999 | 0405.111 | TONN | 330 | 2641 | 595 | 3706 |
| 0301.613 | TONN | 11 | 32 | 3624 | 15192 | 0405.901 | TONN | - | - | 62 | 863 |
| 0301.615 | TONN | 98 | 308 | 1720 | 5815 | 0406.000 | TONN | - | - | 62 | 1451 |
| 0301.616 | TONN | 109 | 419 | 4823 | 20159 | KAP.04 | | | 45146 | | 247433 |
| 0301.711 | TONN | 10 | 107 | 34 | 1171 | | | | | | |
| 0301.712 | TONN | 4 | 33 | 58 | 411 | 0504.100 | TONN | - | - | 63 | 367 |
| 0301.713 | TONN | 446 | 4966 | 1438 | 14180 | 0505.003 | TONN | 108 | 391 | 1309 | 6339 |
| 0301.722 | TONN | 333 | 2056 | 1130 | 8499 | 0505.008 | TONN | 6799 | 5965 | 48494 | 39263 |
| 0301.723 | TONN | 157 | 1471 | 1236 | 12723 | 0515.006 | TONN | 50 | 103 | 9058 | 4159 |
| 0301.725 | TONN | - | - | 489 | 3654 | 0515.009 | TONN | 9 | 18 | 96 | 1996 |
| 0301.811 | TONN | 300 | 3352 | 3553 | 31080 | KAP.05 | | | 6537 | | 52993 |
| 0301.815 | TONN | 6 | 51 | 161 | 1297 | | | | | | |
| 0301.816 | TONN | 1791 | 4168 | 23054 | 54126 | 0602.017 | TONN | 8 | 329 | 108 | 4282 |
| 0301.817 | TONN | 21 | 16 | 1183 | 5491 | 0602.019 | TONN | 5 | 98 | 338 | 1225 |
| 0301.819 | TONN | 15 | 200 | 407 | 3927 | 0604.100 | TONN | 24 | 555 | 48 | 1086 |
| 0301.850 | TONN | 176 | 1440 | 1494 | 11938 | 0604.909 | TONN | 12 | 342 | 36 | 909 |
| 0301.921 | TONN | 3 | 39 | 111 | 2222 | KAP.06 | | | 1478 | | 8483 |
| 0301.922 | TONN | 12 | 262 | 374 | 7829 | | | | | | |
| 0301.923 | TONN | - | - | 140 | 1610 | 0701.410 | TONN | - | - | - | - |
| 0301.931 | TONN | 661 | 2887 | 6580 | 26055 | KAP.07 | | | | | 1152 |
| 0301.939 | TONN | 1 | 24 | 38 | 982 | | | | | | |
| 0301.941 | TONN | 90 | 1638 | 346 | 6216 | 0802.100 | TONN | - | - | - | - |
| 0301.949 | TONN | 5 | 161 | 56 | 1774 | 0810.901 | TONN | - | - | 263 | 3717 |
| 0301.951 | TONN | 794 | 15687 | 5362 | 105020 | 0810.909 | TONN | 60 | 660 | 117 | 1398 |
| 0301.952 | TONN | 3264 | 68661 | 31168 | 631641 | KAP.08 | | | 739 | | 7543 |
| 0301.953 | TONN | 1554 | 20617 | 15331 | 175746 | | | | | | |
| 0301.959 | TONN | 52 | 821 | 233 | 3084 | 0901.200 | TONN | 2 | 125 | 47 | 2333 |
| 0301.961 | TONN | 480 | 2057 | 5562 | 24421 | KAP.09 | | | 398 | | 12810 |
| 0301.962 | TONN | 97 | 1869 | 221 | 3964 | | | | | | |
| 0301.963 | TONN | 63 | 1199 | 624 | 9614 | KAP.10 | | | - | | 156 |
| 0301.969 | TONN | 137 | 603 | 1610 | 12313 | | | | | | |
| 0301.970 | TONN | 26 | 566 | 5799 | 80689 | 1105.000 | TONN | - | - | 25 | 842 |
| 0302.201 | TONN | 5 | 22 | 248 | 1088 | KAP.11 | | | 117 | | 1404 |
| 0302.203 | TONN | 33 | 200 | 1677 | 10903 | | | | | | |
| 0302.204 | TONN | 31 | 176 | 448 | 3119 | | | | | | |

TABELL 11, FORTS. UTFØRSEL. VIKTIGERE VARER ETTER TOLLSAMARBEIDSRÅDETS NOMENKLATUR (CCCN).

| VARENR. | MENGDE- ENHET | AUGUST 1986 | | 1986 JANUAR - AUGUST 1986 | | VARENR. | MENGDE- ENHET | AUGUST 1986 | | 1986 JANUAR - AUGUST 1986 | |
|----------|------------------|-------------|--------|---------------------------|---------|----------|------------------|-------------|---------|---------------------------|----------|
| | | MENGDE | VERDI | MENGDE | VERDI | | | MENGDE | VERDI | MENGDE | VERDI |
| | | 1000 KR. | | 1000 KR. | | | | 1000 KR. | | 1000 KR. | |
| 1201.150 | TONN | - | - | 0 | 3 | 2002.909 | TONN | 76 | 1121 | 810 | 10858 |
| 1203.240 | TONN | - | - | 19 | 469 | 2005.301 | TONN | 5 | 67 | 55 | 694 |
| KAP.12 | | | 53 | | 2334 | KAP.20 | | | 1439 | | 16335 |
| 1303.200 | TONN | 24 | 1142 | 111 | 2880 | 2103.200 | TONN | 10 | 89 | 90 | 884 |
| KAP.13 | | | 1159 | | 3248 | 2104.000 | TONN | 86 | 1118 | 642 | 8451 |
| | | | | | | 2105.104 | TONN | 17 | 580 | 184 | 6046 |
| 1405.040 | TONN | 308 | 792 | 2309 | 5764 | 2105.106 | TONN | 25 | 464 | 106 | 2039 |
| KAP.14 | | | 869 | | 5871 | 2105.109 | TONN | 19 | 298 | 216 | 3349 |
| | | | | | | 2106.300 | TONN | 18 | 341 | 63 | 1154 |
| 1504.610 | TONN | 122 | 2711 | 703 | 10607 | 2107.309 | TONN | 0 | 7 | 13 | 699 |
| 1504.620 | TONN | 8 | 71 | 2323 | 12377 | 2107.910 | TONN | 3 | 150 | 67 | 2952 |
| 1504.630 | TONN | 22 | 126 | 869 | 3789 | 2107.999 | TONN | 135 | 2716 | 1011 | 19971 |
| 1504.690 | TONN | 13 | 743 | 62 | 3602 | KAP.21 | | | 6064 | | 49850 |
| 1504.700 | TONN | 1450 | 6861 | 17016 | 50510 | | | | | | |
| 1505.000 | TONN | - | - | - | - | 2201.201 | 1000 L. | 68 | 276 | 790 | 2999 |
| 1506.001 | TONN | - | - | 368 | 586 | 2202.003 | 1000 L. | - | - | - | - |
| 1507.101 | TONN | - | - | 4071 | 12821 | 2202.008 | 1000 L. | 315 | 1118 | 2033 | 6955 |
| 1507.109 | TONN | 64 | 365 | 588 | 3441 | 2203.106 | 1000 L. | 171 | 834 | 1369 | 6523 |
| 1507.609 | TONN | - | - | 60 | 342 | 2208.000 | 1000 L. | 232 | 459 | 7549 | 14574 |
| 1508.909 | TONN | 0 | 5 | 2 | 27 | 2209.610 | 1000 L. | 6 | 148 | 597 | 11244 |
| 1510.200 | TONN | 355 | 1434 | 2285 | 10003 | 2209.900 | 1000 L. | 0 | 2 | 7 | 576 |
| 1510.511 | TONN | 79 | 460 | 1387 | 7555 | KAP.22 | | | 3345 | | 45185 |
| 1510.519 | TONN | 45 | 176 | 600 | 2679 | | | | | | |
| 1510.526 | TONN | 265 | 901 | 3963 | 14531 | 2301.400 | TONN | 13679 | 38274 | 61691 | 185955 |
| 1510.529 | TONN | 89 | 123 | 604 | 1103 | 2304.120 | TONN | 322 | 305 | 791 | 761 |
| 1510.600 | TONN | 5 | 406 | 35 | 2998 | 2304.140 | TONN | 7310 | 10726 | 87548 | 130435 |
| 1511.200 | TONN | 1 | 15 | 170 | 1366 | 2306.000 | TONN | 3 | 133 | 14 | 473 |
| 1512.101 | TONN | 1454 | 6045 | 22231 | 98316 | 2307.090 | TONN | 2110 | 15963 | 13172 | 101798 |
| 1512.102 | TONN | 20 | 73 | 2888 | 10614 | KAP.23 | | | 65404 | | 419558 |
| 1512.109 | TONN | 62 | 249 | 1579 | 5400 | | | | | | |
| 1512.200 | TONN | 31 | 161 | 375 | 2086 | 2402.200 | TONN | 1 | 164 | 7 | 883 |
| 1513.100 | TONN | 670 | 4636 | 4370 | 33336 | 2402.300 | TONN | 53 | 4789 | 470 | 39600 |
| 1517.000 | TONN | 7 | 17 | 101 | 236 | KAP.24 | | | 4996 | | 41783 |
| KAP.15 | | | 25734 | | 290090 | | | | | | |
| | | | | | | 2502.000 | TONN | 6125 | 742 | 119877 | 14289 |
| 1601.009 | TONN | 6 | 218 | 70 | 2278 | 2503.000 | TONN | 820 | 852 | 1841 | 1802 |
| 1602.101 | TONN | 0 | 18 | 77 | 695 | 2504.000 | TONN | 120 | 48 | 875 | 640 |
| 1602.106 | TONN | 15 | 269 | 79 | 1281 | 2505.010 | TONN | 2 | 43 | 40 | 1158 |
| 1602.109 | TONN | 2 | 29 | 41 | 568 | 2506.100 | TONN | 14575 | 1312 | 59783 | 5232 |
| 1602.610 | TONN | 6 | 184 | 34 | 1016 | 2506.900 | TONN | 67 | 54 | 10037 | 3134 |
| 1604.111 | TONN | 111 | 3844 | 1041 | 34954 | 2511.000 | TONN | 1800 | 1007 | 9282 | 5473 |
| 1604.112 | TONN | 23 | 550 | 178 | 5113 | 2514.000 | TONN | 872 | 853 | 8523 | 7339 |
| 1604.113 | TONN | 13 | 365 | 153 | 4312 | 2515.009 | TONN | - | - | 3068 | 6951 |
| 1604.114 | TONN | 282 | 8888 | 2888 | 81895 | 2516.109 | TONN | 114 | 155 | 1315 | 1435 |
| 1604.115 | TONN | 55 | 1370 | 442 | 10844 | 2516.919 | TONN | 1775 | 2593 | 44599 | 68208 |
| 1604.119 | TONN | 59 | 1481 | 541 | 13563 | 2516.999 | TONN | 37132 | 1306 | 116695 | 4484 |
| 1604.201 | TONN | 19 | 516 | 170 | 4468 | 2517.900 | TONN | 383660 | 20617 | 2584079 | 132264 |
| 1604.206 | TONN | 0 | 13 | 14 | 912 | 2518.010 | TONN | 6325 | 294 | 85302 | 5146 |
| 1604.330 | TONN | 77 | 1296 | 1126 | 14370 | 2518.040 | TONN | 3923 | 2022 | 26741 | 14072 |
| 1604.401 | TONN | 9 | 107 | 292 | 2511 | 2519.000 | TONN | 839 | 1533 | 6312 | 10969 |
| 1604.501 | TONN | 661 | 18717 | 7686 | 151360 | 2521.900 | TONN | 270 | 189 | 2077 | 1229 |
| 1604.509 | TONN | 0 | 38 | 32 | 1146 | 2523.000 | TONN | 32 | 110 | 261 | 508 |
| 1604.602 | TONN | 0 | 5 | 34 | 902 | 2526.020 | TONN | 170 | 578 | 958 | 3204 |
| 1604.606 | TONN | 15 | 569 | 349 | 8450 | 2527.100 | TONN | 1 | 7 | 113 | 730 |
| 1604.607 | TONN | 80 | 1838 | 731 | 15660 | 2527.900 | TONN | 2726 | 2650 | 28781 | 27918 |
| 1604.702 | TONN | 22 | 174 | 159 | 1847 | 2531.910 | TONN | 1813 | 442 | 7144 | 1842 |
| 1604.802 | TONN | 17 | 304 | 133 | 2361 | 2531.930 | TONN | 46 | 33 | 37586 | 17256 |
| 1604.809 | TONN | 429 | 7191 | 4633 | 74390 | 2531.990 | TONN | 12008 | 4349 | 149685 | 57787 |
| 1605.110 | TONN | 0 | 30 | 5 | 406 | KAP.25 | | | 42080 | | 397988 |
| 1605.120 | TONN | 7 | 407 | 39 | 2517 | | | | | | |
| 1605.211 | TONN | 1061 | 68254 | 11155 | 590204 | 2601.110 | TONN | 54212 | 6539 | 494382 | 61446 |
| 1605.219 | TONN | 37 | 3173 | 443 | 28521 | 2601.130 | TONN | - | - | 1216444 | 218646 |
| 1605.290 | TONN | 12 | 399 | 69 | 2259 | 2601.250 | TONN | 4601 | 11654 | 65584 | 131310 |
| KAP.16 | | | 120767 | | 1064158 | 2601.300 | TONN | - | - | 8288 | 4795 |
| | | | | | | 2601.400 | TONN | - | - | 4592 | 4300 |
| 1704.991 | TONN | 3 | 58 | 22 | 379 | 2601.450 | TONN | - | - | 4849 | 6925 |
| 1704.992 | TONN | 13 | 219 | 239 | 3823 | 2601.922 | TONN | 27039 | 8579 | 480159 | 145136 |
| 1704.993 | TONN | 28 | 1025 | 201 | 6353 | 2603.200 | TONN | - | - | 1516 | 1906 |
| 1704.999 | TONN | 15 | 265 | 168 | 3328 | 2603.400 | TONN | 91 | 144 | 323 | 567 |
| KAP.17 | | | 1979 | | 16274 | 2603.900 | TONN | 561 | 1037 | 11354 | 220538 |
| | | | | | | 2604.000 | TONN | 408 | 122 | 4241 | 1642 |
| | | | | | | KAP.26 | | | 28320 | | 798316 |
| 1805.000 | TONN | 7 | 91 | 66 | 973 | | | | | | |
| 1806.300 | TONN | 180 | 5465 | 1267 | 38073 | 2701.110 | TONN | 1192 | : | 5418 | : |
| 1806.990 | TONN | 13 | 165 | 236 | 2616 | 2701.190 | TONN | - | - | 19275 | : |
| KAP.18 | | | 5731 | | 42117 | 2704.101 | TONN | 1424 | : | 64141 | : |
| | | | | | | 2704.105 | TONN | - | - | 10643 | : |
| 1902.920 | TONN | 4 | 101 | 64 | 1367 | 2704.105 | TONN | - | - | 9671 | 8013 |
| 1902.991 | TONN | - | - | 0 | 1 | 2706.000 | TONN | 818 | 503 | 31551 | 35299 |
| 1902.992 | TONN | - | - | - | - | 2707.110 | TONN | 4450 | 3526 | 18 | 199 |
| 1905.000 | TONN | 8 | 116 | 96 | 1214 | 2707.190 | TONN | 3 | 26 | 18 | 199 |
| 1907.100 | TONN | 62 | 821 | 459 | 6471 | 2709.000 | TONN | 3210188 | 1926933 | 22145787 | 18267202 |
| 1907.911 | TONN | 32 | 461 | 440 | 6124 | 2710.120 | KUB. M. | 22228 | 21866 | 71100 | 72748 |
| 1907.919 | TONN | 127 | 1499 | 832 | 8743 | 2710.310 | KUB. M. | 24 | 97 | 212 | 902 |
| 1907.991 | TONN | 26 | 376 | 167 | 1910 | 2710.320 | KUB. M. | 113032 | 60421 | 565631 | 418504 |
| 1907.999 | TONN | 2 | 17 | 19 | 236 | 2710.401 | KUB. M. | 65 | 49193 | 177 | 160485 |
| 1908.101 | TONN | - | - | 104 | 1912 | 2710.402 | KUB. M. | - | - | 1619 | 1616 |
| 1908.105 | TONN | 7 | 153 | 104 | 2332 | 2710.500 | KUB. M. | 1 | 5 | 196 | 655 |
| 1908.109 | TONN | 156 | 2901 | 1161 | 20326 | 2710.651 | KUB. M. | 70505 | 55670 | 658848 | 698161 |
| 1908.301 | TONN | 85 | 1013 | 748 | 8451 | 2710.655 | KUB. M. | 11 | 1 | 4844 | 6478 |
| 1908.306 | TONN | - | - | 6 | 69 | 2710.659 | KUB. M. | 100278 | 79289 | 491202 | 493864 |
| 1908.307 | TONN | 1 | 16 | 4 | 124 | 2710.701 | KUB. M. | 48713 | 18418 | 157214 | 109705 |
| 1908.901 | TONN | - | - | 6 | 114 | 2710.702 | KUB. M. | - | - | 37056 | 24554 |
| 1908.902 | TONN | - | - | 0 | 6 | 2710.852 | TONN | 65 | 570 | 789 | 5877 |
| 1908.905 | TONN | 1 | 4 | 6 | 43 | 2710.855 | TONN | 0 | 9 | 21 | 579 |
| 1908.906 | TONN | 0 | 2 | 0 | 12 | 2710.901 | TONN | 227 | 1562 | 1937 | 13505 |
| 1908.909 | TONN | 13 | 98 | 196 | 1995 | 2710.909 | TONN | - | - | 1235 | 1159 |
| KAP.19 | | | 7759 | | 64301 | | | | | | |

TABELL 11. FORTS. UTFØRSEL. VIKTIGERE VARER ETTER TOLLSAMARBEIDSRÅDETS NOMENKLATUR (CCCN).

| VARENR. | MENGDENHET | AUGUST | | 1986 JANUAR - AUGUST | | VARENR. | MENGDENHET | AUGUST | | 1986 JANUAR - AUGUST | | 1986 |
|----------|-------------|----------|---------|----------------------|----------|----------|------------|----------|-------|----------------------|--------|------|
| | | MENGDE | VERDI | MENGDE | VERDI | | | MENGDE | VERDI | MENGDE | VERDI | |
| | | 1000 KR. | | 1000 KR. | | | | 1000 KR. | | 1000 KR. | | |
| 2711.100 | TONN | 39163 | 23571 | 546457 | 598748 | 3213.110 | TONN | 12 | 213 | 86 | 1649 | |
| 2711.200 | TONN | 1610 | 1112 | 16407 | 16446 | 3213.190 | TONN | 74 | 1917 | 591 | 14444 | |
| 2711.320 | 1000 KUB.M. | 1923895 | 2021502 | 16409286 | 18078777 | KAP.32 | | | 46989 | | 405134 | |
| 2714.200 | TONN | 19396 | 18875 | 66655 | 66969 | | | | | | | |
| 2717.000 | MWH | 222861 | 23049 | 1019367 | 124088 | 3304.009 | TONN | 1 | 24 | 103 | 1448 | |
| KAP.27 | | | 4311043 | | 39292553 | 3306.111 | TONN | 0 | 4 | 4 | 736 | |
| | | | | | | 3306.121 | TONN | 0 | 117 | 15 | 2073 | |
| 2801.200 | TONN | : | 762 | : | 4544 | 3306.210 | TONN | 27 | 1271 | 202 | 8436 | |
| 2802.000 | TONN | 274 | 283 | 2104 | 2123 | 3306.290 | TONN | 1 | 68 | 66 | 2228 | |
| 2804.200 | TONN | 31 | 123 | 604 | 2474 | 3306.610 | TONN | 65 | 724 | 418 | 5060 | |
| 2804.800 | TONN | 6657 | 55693 | 54520 | 465146 | 3306.680 | TONN | 35 | 492 | 198 | 2877 | |
| 2808.100 | TONN | : | 3575 | : | 40859 | 3306.910 | TONN | 5 | 256 | 41 | 2120 | |
| 2809.100 | TONN | : | 296 | : | 10600 | KAP.33 | | | 3611 | | 28960 | |
| 2813.200 | TONN | 444 | 207 | 6053 | 2048 | | | | | | | |
| 2813.500 | TONN | 663 | 312 | 4399 | 1776 | 3401.100 | TONN | 30 | 72 | 208 | 509 | |
| 2813.900 | TONN | 2304 | 1101 | 12110 | 7442 | 3401.700 | TONN | 69 | 1019 | 678 | 10692 | |
| 2816.100 | TONN | : | 1738 | : | 8611 | 3402.110 | TONN | 3496 | 19476 | 17165 | 101207 | |
| 2817.120 | TONN | : | 8328 | : | 66755 | 3402.120 | TONN | 4 | 23 | 857 | 5811 | |
| 2819.100 | TONN | 169 | 497 | 1766 | 5414 | 3402.340 | TONN | 1 | 3 | 143 | 437 | |
| 2825.000 | TONN | 150 | 1780 | 851 | 9406 | 3402.381 | TONN | 133 | 845 | 956 | 6093 | |
| 2828.101 | TONN | 301 | 5119 | 2300 | 38498 | 3402.481 | TONN | 9 | 87 | 104 | 1122 | |
| 2829.200 | TONN | : | 3230 | : | 26766 | 3402.491 | TONN | 20 | 165 | 182 | 1455 | |
| 2830.909 | TONN | 431 | 215 | 4284 | 2423 | 3402.900 | TONN | 6 | 67 | 70 | 1096 | |
| 2838.650 | TONN | - | - | - | - | 3403.001 | TONN | 14 | 120 | 85 | 1238 | |
| 2838.900 | TONN | 6170 | 766 | 38150 | 5059 | 3403.009 | TONN | 0 | 25 | 6 | 421 | |
| 2840.900 | TONN | 138 | 1198 | 1458 | 13147 | 3404.009 | TONN | 0 | 2 | 29 | 515 | |
| 2842.100 | TONN | : | 414 | : | 3376 | 3406.001 | TONN | 125 | 1789 | 802 | 11558 | |
| 2845.200 | TONN | 1 | 3 | 423 | 603 | KAP.34 | | | 24759 | | 149931 | |
| 2847.200 | TONN | 88 | : | 1085 | : | | | | | | | |
| 2850.000 | TONN | 0 | 109 | 1 | 1040 | 3501.100 | TONN | 54 | 732 | 1031 | 13951 | |
| 2851.000 | TONN | : | 361 | : | 30631 | 3502.402 | TONN | 0 | 12 | 383 | 893 | |
| 2852.000 | TONN | 2 | 1824 | 15 | 12426 | 3506.008 | TONN | 7 | 294 | 83 | 3766 | |
| 2856.100 | TONN | 1124 | 9681 | 37204 | 250768 | KAP.35 | | | 1082 | | 19242 | |
| 2856.200 | TONN | 4397 | : | 44475 | : | | | | | | | |
| KAP.28 | | | 111917 | | 1147206 | 3601.002 | TONN | : | 1152 | : | 8785 | |
| | | | | | | 3601.009 | TONN | : | 2208 | : | 11500 | |
| 2901.120 | TONN | : | - | : | 19977 | 3602.000 | TONN | : | 4203 | : | 50845 | |
| 2901.150 | TONN | : | - | : | - | 3604.900 | TONN | 2 | 1011 | 22 | 8332 | |
| 2901.530 | TONN | 4 | 48 | 117 | 829 | 3605.100 | TONN | 0 | 8 | 1 | 222 | |
| 2901.909 | TONN | 5 | 711 | 33 | 5998 | 3605.900 | TONN | 0 | 6 | 1 | 269 | |
| 2902.170 | TONN | : | 59754 | : | 446661 | KAP.36 | | | 8587 | | 81836 | |
| 2904.209 | TONN | 5 | 36 | 51 | 419 | | | | | | | |
| 2904.700 | TONN | - | - | 0 | 588 | 3701.159 | TONN | 0 | 37 | 3 | 702 | |
| 2905.900 | TONN | 1 | 16 | 5 | 1555 | 3703.004 | TONN | 0 | 28 | 9 | 907 | |
| 2908.110 | TONN | 6 | 169 | 43 | 1024 | 3704.000 | TONN | 6 | 876 | 32 | 4330 | |
| 2910.000 | TONN | - | - | 0 | 875 | 3705.009 | TONN | 0 | 18 | 1 | 620 | |
| 2911.904 | TONN | : | 4448 | : | 35073 | 3708.000 | TONN | 3 | 107 | 21 | 693 | |
| 2911.908 | TONN | 8 | 125 | 103 | 10214 | KAP.37 | | | 2451 | | 13526 | |
| 2914.101 | TONN | : | 46 | : | 3738 | | | | | | | |
| 2914.210 | TONN | 845 | 2334 | 3084 | 8440 | 3805.200 | TONN | 262 | 860 | 3535 | 11953 | |
| 2914.400 | TONN | 422 | 2017 | 1995 | 9390 | 3806.000 | TONN | 10050 | 9165 | 81337 | 80803 | |
| 2914.501 | TONN | - | - | 173 | 1169 | 3807.000 | TONN | 53 | 84 | 509 | 969 | |
| 2914.909 | TONN | 81 | 1328 | 744 | 15615 | 3808.109 | TONN | 387 | 1090 | 5569 | 14508 | |
| 2916.290 | TONN | 7 | 497 | 18 | 1863 | 3808.300 | TONN | 138 | 347 | 979 | 2482 | |
| 2923.909 | TONN | 19 | 1188 | 204 | 17601 | 3809.902 | TONN | 881 | 811 | 7918 | 9749 | |
| 2924.100 | TONN | 30 | 139 | 496 | 2069 | 3811.300 | TONN | 149 | 2153 | 728 | 10918 | |
| 2925.000 | TONN | 8 | 10134 | 93 | 83517 | 3811.509 | TONN | 3 | 121 | 26 | 1305 | |
| 2926.900 | TONN | 2 | 145 | 34 | 1846 | 3812.009 | TONN | 51 | 267 | 950 | 4623 | |
| 2927.900 | TONN | : | 4418 | : | 55097 | 3813.100 | TONN | - | - | 1 | 22 | |
| 2935.909 | TONN | 14 | 189 | 44 | 1360 | 3814.000 | TONN | 7 | 374 | 107 | 4548 | |
| 2942.000 | TONN | 0 | 208 | 8 | 2819 | 3817.000 | TONN | 4 | 94 | 101 | 1897 | |
| 2944.900 | TONN | 1 | 1479 | 11 | 17637 | 3818.000 | TONN | 25 | 292 | 217 | 2455 | |
| KAP.29 | | | 91518 | | 755947 | 3819.100 | TONN | 150 | 746 | 1384 | 6790 | |
| | | | | | | 3819.510 | TONN | 135 | 365 | 1011 | 2756 | |
| 3001.000 | TONN | 0 | 62 | 35 | 979 | 3819.600 | TONN | 2060 | 6368 | 29291 | 74827 | |
| 3002.100 | TONN | 0 | 43 | 1 | 451 | 3819.700 | TONN | 241 | 1433 | 1362 | 8721 | |
| 3003.350 | TONN | 0 | 4 | 0 | 17 | 3819.901 | TONN | 57 | 98 | 356 | 524 | |
| 3003.450 | TONN | 21 | 1399 | 177 | 10454 | 3819.909 | TONN | 15921 | 11891 | 118317 | 119790 | |
| 3003.902 | TONN | - | - | 48 | 3107 | KAP.38 | | | 36623 | | 362474 | |
| 3003.909 | TONN | 371 | 8299 | 3991 | 99318 | | | | | | | |
| 3004.100 | TONN | 0 | 43 | 40 | 5550 | 3901.211 | TONN | 320 | 2295 | 2637 | 20359 | |
| 3004.909 | TONN | 0 | 80 | 23 | 2318 | 3901.218 | TONN | 255 | 2709 | 1431 | 13579 | |
| 3005.909 | TONN | 11 | 24900 | 79 | 158768 | 3901.230 | TONN | 16 | 260 | 210 | 3747 | |
| KAP.30 | | | 35066 | | 282383 | 3901.313 | TONN | 756 | 2635 | 7309 | 26247 | |
| | | | | | | 3901.318 | TONN | 874 | 8783 | 6160 | 57699 | |
| 3102.200 | TONN | : | 6252 | : | 87227 | 3901.411 | TONN | 281 | 2520 | 2856 | 27392 | |
| 3102.500 | TONN | : | 30046 | : | 336276 | 3901.412 | TONN | : | 8935 | : | 93172 | |
| 3102.700 | TONN | : | 4127 | : | 12692 | 3901.419 | TONN | 65 | 2102 | 537 | 17104 | |
| 3102.900 | TONN | : | 83 | : | 1697 | 3901.430 | TONN | 11 | 378 | 48 | 2270 | |
| 3105.200 | TONN | : | 64444 | : | 755469 | 3901.450 | TONN | 1 | 30 | 283 | 4526 | |
| 3105.300 | TONN | : | 4980 | : | 36099 | 3901.510 | TONN | 9 | 132 | 144 | 2223 | |
| 3105.900 | TONN | : | 187 | : | 2812 | 3901.610 | TONN | 20 | 356 | 108 | 2300 | |
| KAP.31 | | | 110121 | | 1232309 | 3901.620 | TONN | 85 | 749 | 894 | 8046 | |
| | | | | | | 3901.700 | TONN | 4 | 145 | 19 | 1009 | |
| 3205.100 | TONN | 2 | 172 | 237 | 4014 | 3901.810 | TONN | 155 | 4266 | 1111 | 29804 | |
| 3207.200 | TONN | : | 24450 | : | 160797 | 3901.912 | TONN | 13 | 177 | 112 | 1548 | |
| 3207.909 | TONN | 3 | 51 | 34 | 806 | 3901.919 | TONN | 50 | 628 | 354 | 3238 | |
| 3209.140 | TONN | 7 | 207 | 85 | 1974 | 3901.990 | TONN | 2 | 30 | 81 | 716 | |
| 3209.191 | TONN | 20 | 253 | 209 | 2657 | 3902.211 | TONN | 4598 | 22292 | 41039 | 205412 | |
| 3209.193 | TONN | 101 | 1837 | 1215 | 21505 | 3902.215 | TONN | 8086 | 37058 | 67239 | 315108 | |
| 3209.199 | TONN | 11 | 131 | 220 | 2483 | 3902.219 | TONN | 40 | 69 | 145 | 617 | |
| 3209.300 | TONN | 215 | 1982 | 1698 | 16061 | 3902.231 | TONN | 48 | 511 | 373 | 4027 | |
| 3209.400 | TONN | 70 | 2546 | 1084 | 32329 | 3902.232 | TONN | 166 | 1969 | 1346 | 19368 | |
| 3209.500 | TONN | 35 | 770 | 467 | 10093 | 3902.240 | TONN | 175 | 1881 | 1021 | 11866 | |
| 3209.709 | TONN | 639 | 10963 | 7259 | 121938 | 3902.310 | TONN | 5787 | 30445 | 40555 | 226068 | |
| 3209.809 | TONN | 12 | 261 | 193 | 4157 | 3902.330 | TONN | 30 | 718 | 237 | 5906 | |
| 3212.000 | TONN | 31 | 351 | 607 | 5375 | 3902.350 | TONN | 13 | 336 | 96 | 1567 | |
| | | | | | | 3902.361 | TONN | 599 | 4870 | 6290 | 48766 | |

TABELL 11. FORTS. UTFØRSEL. VIKTIGERE VARER ETTER TOLLSAMARBEJDSRÅDETS NOMENKLATUR (CCCN).

| VARENR. | MENGDENHET | AUGUST | | 1986 JANUAR - AUGUST | | 1986 VARENR. | MENGDENHET | AUGUST | | 1986 JANUAR - AUGUST | | 1986 |
|----------|------------|----------|-------|----------------------|--------|--------------|------------|----------|--------|----------------------|---------|------|
| | | MENGDE | VERDI | MENGDE | VERDI | | | MENGDE | VERDI | MENGDE | VERDI | |
| | | 1000 KR. | | 1000 KR. | | | | 1000 KR. | | 1000 KR. | | |
| 3902.371 | TONN | 0 | 14 | 18 | 616 | 4302.600 | TONN | 6 | 1705 | 37 | 10229 | |
| 3902.379 | TONN | 83 | 1264 | 425 | 7006 | 4302.709 | TONN | 1 | 160 | 15 | 5646 | |
| 3902.380 | TONN | 1 | 16 | 68 | 1324 | 4303.002 | TONN | 0 | 482 | 1 | 2152 | |
| 3902.411 | TONN | : | 13840 | : | 139944 | 4303.004 | TONN | 0 | 757 | 1 | 5544 | |
| 3902.419 | TONN | : | 5265 | : | 33816 | 4303.007 | TONN | 2 | 1846 | 4 | 4331 | |
| 3902.421 | TONN | 318 | 1725 | 2669 | 14111 | KAP.43 | | | 10624 | | 324638 | |
| 3902.425 | TONN | 102 | 1145 | 865 | 9147 | | | | | | | |
| 3902.428 | TONN | 94 | 1052 | 531 | 6263 | 4401.910 | KUB. M. | 1684 | 156 | 33842 | 2389 | |
| 3902.431 | TONN | 0 | 19 | 37 | 1150 | 4401.920 | KUB. M. | 1193 | 71 | 35278 | 1719 | |
| 3902.432 | TONN | 166 | 4495 | 1063 | 27710 | 4403.100 | KUB. M. | 11380 | 4206 | 147042 | 54623 | |
| 3902.433 | TONN | 1502 | 18112 | 12309 | 140690 | 4403.350 | KUB. M. | - | - | 1605 | 654 | |
| 3902.440 | TONN | 449 | 3026 | 2568 | 17468 | 4403.603 | KUB. M. | 2987 | 734 | 13856 | 3348 | |
| 3902.450 | TONN | 8 | 278 | 139 | 3166 | 4403.605 | KUB. M. | 17631 | 5138 | 89238 | 22468 | |
| 3902.561 | TONN | 488 | 2399 | 6303 | 31124 | 4403.606 | KUB. M. | 3575 | 867 | 19086 | 4397 | |
| 3902.710 | TONN | 198 | 1970 | 1330 | 18734 | 4403.700 | KUB. M. | 54 | 77 | 403 | 737 | |
| 3902.730 | TONN | 31 | 660 | 231 | 4379 | 4403.900 | KUB. M. | - | - | 1128 | 1115 | |
| 3902.900 | TONN | 363 | 3116 | 3483 | 28462 | 4405.110 | KUB. M. | 355 | 568 | 1395 | 2472 | |
| 3903.105 | TONN | 89 | 1435 | 670 | 11075 | 4405.120 | KUB. M. | 132 | 194 | 946 | 1385 | |
| 3903.201 | TONN | 22 | 692 | 275 | 7555 | 4405.150 | KUB. M. | 894 | 1324 | 7597 | 10300 | |
| 3907.210 | TONN | 1 | 43 | 5 | 505 | 4405.160 | KUB. M. | 795 | 1151 | 4785 | 5695 | |
| 3907.290 | TONN | 11 | 381 | 110 | 3867 | 4405.190 | KUB. M. | 14478 | 14107 | 130943 | 122613 | |
| 3907.310 | TONN | 118 | 1879 | 1146 | 18064 | 4407.000 | KUB. M. | 348 | 368 | 3252 | 984 | |
| 3907.321 | TONN | 69 | 1125 | 678 | 10095 | 4409.100 | KUB. M. | 5926 | 1243 | 39309 | 10332 | |
| 3907.322 | TONN | 171 | 4067 | 1478 | 33409 | 4411.110 | TONN | 74 | 316 | 1202 | 4886 | |
| 3907.330 | TONN | 2 | 45 | 103 | 1797 | 4411.120 | TONN | 332 | 716 | 4769 | 9896 | |
| 3907.361 | TONN | 52 | 1325 | 958 | 19568 | 4411.200 | TONN | 1317 | 3721 | 13882 | 39966 | |
| 3907.362 | TONN | 60 | 1578 | 1351 | 25858 | 4413.250 | KUB. M. | 271 | 358 | 2495 | 3643 | |
| 3907.371 | TONN | 2 | 49 | 51 | 1110 | 4413.290 | KUB. M. | 2711 | 3659 | 26625 | 34128 | |
| 3907.379 | TONN | 74 | 860 | 345 | 4588 | 4414.999 | KUB. M. | 1 | 17 | 140 | 777 | |
| 3907.390 | TONN | 34 | 1006 | 256 | 7028 | 4415.219 | KUB. M. | 252 | 192 | 444 | 900 | |
| 3907.409 | TONN | 64 | 1373 | 256 | 7166 | 4415.221 | KUB. M. | 157 | 759 | 853 | 5791 | |
| 3907.500 | TONN | 19 | 822 | 76 | 3764 | 4415.403 | TONN | 0 | 156 | 0 | 2042 | |
| 3907.600 | TONN | 19 | 1519 | 162 | 11488 | 4418.010 | KUB. M. | 3216 | 3794 | 19471 | 21695 | |
| 3907.700 | TONN | 0 | 27 | 3 | 374 | 4418.020 | KUB. M. | 1347 | 1953 | 6027 | 8967 | |
| 3907.800 | TONN | 16 | 932 | 98 | 5896 | 4418.030 | KUB. M. | 412 | 872 | 2693 | 6390 | |
| 3907.902 | TONN | 3 | 160 | 77 | 1689 | 4418.070 | KUB. M. | 231 | 495 | 2115 | 4386 | |
| 3907.905 | TONN | 2 | 62 | 113 | 4245 | 4419.001 | TONN | 6 | 184 | 36 | 1357 | |
| 3907.912 | TONN | 60 | 1498 | 596 | 11244 | 4421.900 | TONN | 8 | 62 | 203 | 1182 | |
| 3907.999 | TONN | 309 | 9693 | 2447 | 81546 | 4422.009 | TONN | - | - | 16 | 83 | |
| KAP.39 | | : | : | : | : | 4423.101 | TONN | 121 | 882 | 1124 | 9060 | |
| 4002.190 | TONN | - | - | 16 | 331 | 4423.109 | TONN | 112 | 1064 | 881 | 8918 | |
| 4002.400 | TONN | - | - | 34 | 495 | 4423.200 | KV. M. | 14630 | 1873 | 175543 | 24076 | |
| 4002.801 | TONN | - | - | 6 | 89 | 4423.301 | STK. | 192 | 336 | 1178 | 2387 | |
| 4002.809 | TONN | - | - | 0 | 2 | 4423.305 | STK. | 23 | 125 | 4228 | 2926 | |
| 4005.009 | TONN | 8 | 192 | 76 | 1777 | 4423.306 | STK. | 5822 | 892 | 33446 | 6473 | |
| 4008.104 | TONN | 6 | 156 | 63 | 1614 | 4423.401 | STK. | 1694 | 1737 | 17535 | 15708 | |
| 4008.208 | TONN | 0 | 27 | 46 | 1504 | 4423.409 | STK. | 40 | 42 | 579 | 604 | |
| 4008.508 | TONN | 12 | 439 | 87 | 2658 | 4423.910 | STK. | 242 | 79 | 1041 | 755 | |
| 4009.100 | TONN | 2 | 85 | 17 | 834 | 4423.990 | TONN | 129 | 588 | 849 | 7223 | |
| 4009.500 | TONN | 7 | 374 | 136 | 5738 | 4427.100 | TONN | 1 | 77 | 5 | 414 | |
| 4009.911 | TONN | 1 | 61 | 86 | 4633 | 4427.900 | TONN | 1 | 100 | 9 | 887 | |
| 4009.919 | TONN | 39 | 2540 | 268 | 17558 | 4428.901 | TONN | 1 | 137 | 3 | 306 | |
| 4009.990 | TONN | 0 | 42 | 14 | 1319 | 4428.903 | TONN | 50 | 197 | 457 | 1516 | |
| 4010.600 | TONN | 118 | 3169 | 1013 | 26159 | 4428.908 | TONN | 95 | 876 | 533 | 11520 | |
| 4011.330 | STK. | 125151 | 25361 | 664963 | 117753 | KAP.44 | | | 59144 | | 494922 | |
| 4011.340 | STK. | 400 | 514 | 3729 | 4383 | KAP.45 | | | 8 | | 676 | |
| 4011.403 | STK. | 199 | 743 | 1201 | 4891 | KAP.46 | | | 33 | | 404 | |
| 4011.407 | STK. | 218 | 112 | 2065 | 1447 | | | | | | | |
| 4011.594 | TONN | 77 | 331 | 222 | 725 | 4701.104 | TONN | 2359 | 3507 | 23221 | 38374 | |
| 4014.100 | TONN | 1 | 181 | 31 | 2962 | 4701.109 | TONN | 8012 | 16513 | 102612 | 205322 | |
| 4014.200 | TONN | 10 | 566 | 118 | 6003 | 4701.200 | TONN | 2109 | 5124 | 15785 | 36044 | |
| 4014.900 | TONN | 18 | 412 | 123 | 5725 | 4701.209 | TONN | 6669 | 27898 | 99725 | 384090 | |
| KAP.40 | | | 55871 | | 213096 | 4701.250 | TONN | 12996 | 43738 | 98969 | 295857 | |
| 4101.200 | TONN | - | - | 1 | 40 | 4701.505 | TONN | 404 | 177 | 4577 | 1913 | |
| 4101.310 | TONN | 366 | 6881 | 3963 | 69413 | 4701.509 | TONN | 38 | 85 | 1863 | 4138 | |
| 4101.510 | TONN | 15 | 112 | 184 | 1997 | 4701.600 | TONN | 3593 | 13395 | 27259 | 92853 | |
| 4101.590 | TONN | - | - | 1106 | 17285 | 4702.010 | TONN | 2490 | 2797 | 13400 | 12745 | |
| 4101.901 | TONN | - | - | 102 | 991 | 4702.090 | TONN | 1642 | 891 | 14619 | 8273 | |
| 4102.140 | TONN | 68 | 1442 | 1212 | 19920 | KAP.47 | | | 114125 | | 1079589 | |
| 4102.405 | TONN | 5 | 919 | 14 | 3192 | | | | | | | |
| 4102.901 | TONN | 26 | 3073 | 306 | 33421 | 4801.111 | TONN | 42755 | 133524 | 476306 | 1439091 | |
| 4102.902 | TONN | 8 | 1375 | 109 | 15354 | 4801.112 | TONN | 15 | 44 | 367 | 1310 | |
| 4102.905 | TONN | 14 | 638 | 44 | 1845 | 4801.171 | TONN | 11283 | 44334 | 108398 | 409211 | |
| KAP.41 | | | 14970 | | 169234 | 4801.179 | TONN | 1179 | 3939 | 17729 | 54667 | |
| 4202.210 | STK. | 180 | 65 | 7377 | 752 | 4801.190 | TONN | 592 | 4078 | 5972 | 37695 | |
| 4202.420 | STK. | 567 | 62 | 6028 | 940 | 4801.210 | TONN | 839 | 5454 | 7522 | 44088 | |
| 4202.430 | STK. | 513 | 138 | 5224 | 960 | 4801.260 | TONN | 340 | 1839 | 4003 | 19366 | |
| 4202.512 | STK. | - | - | 21621 | 667 | 4801.280 | TONN | 4320 | 10320 | 35208 | 80486 | |
| 4202.540 | STK. | 7826585 | 1635 | 62119316 | 15026 | 4801.340 | TONN | - | - | 174 | 526 | |
| 4202.810 | STK. | 965 | 93 | 4860 | 1453 | 4801.360 | TONN | 11 | 238 | 216 | 1494 | |
| 4203.109 | PAR | - | - | 21772 | 201 | 4801.410 | TONN | 5132 | 21210 | 35059 | 126891 | |
| 4203.200 | PAR | 430 | 36 | 6842 | 455 | 4801.441 | TONN | 2974 | 9637 | 24081 | 74257 | |
| 4203.304 | STK. | 129 | 105 | 3434 | 2672 | 4801.442 | TONN | 16 | 94 | 175 | 881 | |
| 4203.306 | STK. | 857 | 383 | 4748 | 3579 | 4801.491 | TONN | 750 | 3174 | 6703 | 27716 | |
| KAP.42 | | | 3509 | | 34040 | 4801.492 | TONN | 902 | 5474 | 7827 | 45854 | |
| 4301.200 | STK. | 237 | 39 | 254706 | 49636 | 4801.496 | TONN | 243 | 1598 | 2108 | 13066 | |
| 4301.301 | STK. | 9978 | 3207 | 236375 | 90157 | 4801.497 | TONN | 529 | 3496 | 4044 | 25727 | |
| 4301.302 | STK. | 1381 | 1083 | 88310 | 83139 | 4801.801 | TONN | 980 | 5087 | 6362 | 30240 | |
| 4301.309 | STK. | 1461 | 680 | 114675 | 62103 | 4801.802 | TONN | 205 | 1156 | 2129 | 11868 | |
| 4301.900 | STK. | 528 | 79 | 96900 | 1821 | 4801.803 | TONN | 204 | 2213 | 1490 | 16208 | |
| 4302.200 | TONN | 0 | 420 | 4 | 6695 | 4801.804 | TONN | 321 | 2870 | 4338 | 31797 | |
| 4302.300 | TONN | 0 | 40 | 2 | 1889 | 4801.805 | TONN | 325 | 2023 | 3088 | 18203 | |
| | | | | | | 4801.806 | TONN | 225 | 1370 | 8735 | 42653 | |
| | | | | | | 4801.808 | TONN | 831 | 1883 | 6776 | 16190 | |
| | | | | | | 4801.809 | TONN | 505 | 2126 | 3960 | 14969 | |
| | | | | | | 4801.900 | TONN | 10 | 72 | 83 | 639 | |

TABELL 11, FORTS. UTFØRSEL. VIKTIGERE VARER ETTER TOLLSAMARBELDINGSRÅDETS NOMENKLATUR (CCCN).

| VARENR. | MENGDE- ENHET | AUGUST 1986 | | 1986 JANUAR - AUGUST | | VARENR. | MENGDE- ENHET | AUGUST 1986 | | 1986 JANUAR - AUGUST | | 1986 |
|----------|------------------|-------------|--------|----------------------|---------|----------|------------------|-------------|-------|----------------------|-------|--------|
| | | MENGDE | VERDI | MENGDE | VERDI | | | MENGDE | VERDI | MENGDE | VERDI | |
| | | 1000 KR. | | 1000 KR. | | | | 1000 KR. | | 1000 KR. | | |
| 4803.002 | TONN | 1305 | 10569 | 20962 | 160029 | 5601.200 | TONN | 7 | 79 | 85 | | 1195 |
| 4803.003 | TONN | 147 | 1393 | 1558 | 15615 | 5605.100 | TONN | 10 | 345 | 34 | | 988 |
| 4804.999 | TONN | 31 | 309 | 362 | 2393 | 5606.110 | TONN | 40 | 2279 | 236 | | 13088 |
| 4805.100 | TONN | 34 | 245 | 313 | 2099 | 5606.150 | TONN | 5 | 313 | 36 | | 2376 |
| 4805.200 | TONN | 5 | 27 | 38 | 217 | 5607.209 | TONN | 2 | 179 | 20 | | 1719 |
| 4805.300 | TONN | 445 | 2861 | 4917 | 30691 | 5607.401 | TONN | 0 | 24 | 18 | | 1455 |
| 4805.500 | TONN | 172 | 762 | 1348 | 6815 | 5607.409 | TONN | 7 | 421 | 29 | | 2487 |
| 4807.200 | TONN | 83 | 1029 | 452 | 5288 | KAP.56 | | | 4191 | | | 30934 |
| 4807.310 | TONN | 5 | 34 | 248 | 2379 | | | | | | | |
| 4807.392 | TONN | 750 | 3608 | 6223 | 31016 | KAP.57 | | | 69 | | | 698 |
| 4807.398 | TONN | 802 | 3974 | 9972 | 51498 | | | | | | | |
| 4807.400 | TONN | - | - | 64 | 708 | 5801.100 | TONN | 0 | 10 | 3 | | 1861 |
| 4807.700 | TONN | 903 | 6214 | 6154 | 43471 | 5802.300 | TONN | 0 | 1 | 15 | | 1178 |
| 4807.890 | TONN | 24 | 392 | 310 | 4201 | 5802.500 | TONN | 3 | 79 | 28 | | 750 |
| 4807.908 | TONN | 4 | 76 | 119 | 2288 | 5804.500 | TONN | - | - | 1 | | 131 |
| 4811.000 | TONN | 3 | 122 | 19 | 795 | KAP.58 | | | 410 | | | 10820 |
| 4814.100 | TONN | 97 | 1469 | 760 | 11000 | | | | | | | |
| 4815.109 | TONN | 1 | 55 | 15 | 660 | 5901.101 | TONN | 5 | 184 | 47 | | 1521 |
| 4815.200 | TONN | 1 | 88 | 57 | 2010 | 5901.109 | TONN | 6 | 139 | 94 | | 1706 |
| 4815.301 | TONN | 114 | 750 | 627 | 4039 | 5901.220 | TONN | 70 | 3425 | 584 | | 28747 |
| 4815.400 | TONN | 3 | 39 | 37 | 375 | 5902.100 | TONN | 12 | 226 | 128 | | 2479 |
| 4815.909 | TONN | 18 | 298 | 376 | 4217 | 5902.905 | TONN | 0 | 8 | 10 | | 565 |
| 4816.110 | TONN | 173 | 2073 | 748 | 8350 | 5902.908 | TONN | 1 | 47 | 51 | | 959 |
| 4816.191 | TONN | 184 | 1111 | 1568 | 9239 | 5903.100 | TONN | 134 | 3762 | 1273 | | 33343 |
| 4816.199 | TONN | 238 | 2161 | 2095 | 20131 | 5904.011 | TONN | 10 | 180 | 149 | | 2639 |
| 4816.200 | TONN | 52 | 353 | 506 | 3071 | 5904.021 | TONN | 8 | 338 | 209 | | 6095 |
| 4816.300 | TONN | 31 | 389 | 230 | 3480 | 5904.029 | TONN | 40 | 771 | 143 | | 3069 |
| 4816.909 | TONN | 524 | 5528 | 4797 | 48861 | 5904.090 | TONN | 2 | 102 | 30 | | 796 |
| 4818.090 | TONN | 25 | 482 | 170 | 3342 | 5905.001 | TONN | 37 | 2841 | 514 | | 30101 |
| 4819.000 | TONN | 5 | 178 | 26 | 1762 | 5905.004 | TONN | 29 | 2541 | 80 | | 7782 |
| 4821.100 | TONN | 216 | 1803 | 1774 | 13464 | 5905.008 | TONN | 0 | 6 | 8 | | 1294 |
| 4821.600 | TONN | 127 | 1811 | 1144 | 15071 | 5906.000 | TONN | 71 | 896 | 273 | | 4387 |
| 4821.700 | TONN | 76 | 1148 | 608 | 7813 | 5908.908 | TONN | 117 | 5606 | 616 | | 31626 |
| 4821.800 | TONN | 56 | 2018 | 425 | 13922 | 5910.900 | TONN | - | 141 | - | | 3928 |
| 4821.920 | TONN | 15 | 236 | 155 | 2539 | 5911.909 | TONN | 8 | 598 | 78 | | 5631 |
| 4821.999 | TONN | 434 | 4230 | 3299 | 27518 | 5913.101 | TONN | 1 | 98 | 10 | | 1046 |
| KAP.48 | | | 325594 | | 3151724 | 5915.000 | TONN | - | - | 34 | | 3684 |
| | | | | | | 5917.002 | TONN | 1 | 1838 | 15 | | 15548 |
| 4901.101 | TONN | 12 | 650 | 123 | 3832 | 5917.014 | TONN | - | - | 3 | | 426 |
| 4901.102 | TONN | 146 | 2556 | 934 | 17531 | 5917.019 | TONN | 0 | 104 | 13 | | 2058 |
| 4901.200 | TONN | 26 | 291 | 214 | 2365 | KAP.59 | | | 24721 | | | 193881 |
| 4901.900 | TONN | 37 | 869 | 115 | 2841 | | | | | | | |
| 4902.000 | TONN | 22 | 573 | 116 | 2307 | 6001.101 | TONN | 7 | 343 | 23 | | 1712 |
| 4905.100 | TONN | 1 | 605 | 8 | 1868 | 6001.102 | TONN | 22 | 1644 | 230 | | 15614 |
| 4906.000 | TONN | 0 | 420 | 6 | 7124 | 6001.501 | TONN | 5 | 262 | 62 | | 2749 |
| 4909.000 | TONN | 2 | 152 | 31 | 2252 | 6002.101 | PAR | 8496 | 128 | 113580 | | 1263 |
| 4910.000 | TONN | 3 | 285 | 18 | 1045 | 6002.930 | PAR | 6770 | 254 | 27811 | | 877 |
| 4911.209 | TONN | 33 | 968 | 258 | 7499 | 6003.190 | DUS_PAR | 2080 | 242 | 9795 | | 1102 |
| 4911.904 | TONN | 0 | 55 | 3 | 1445 | 6003.920 | DUS_PAR | 4124 | 1388 | 12285 | | 3378 |
| 4911.909 | TONN | 27 | 1134 | 231 | 8770 | 6003.941 | DUS_PAR | 6575 | 1283 | 31207 | | 4866 |
| KAP.49 | | | 8777 | | 60097 | 6004.150 | STK. | 3643 | 135 | 105166 | | 2814 |
| | | | | | | 6004.620 | STK. | 46680 | 386 | 167979 | | 1270 |
| | | | | | | 6004.720 | STK. | 7914 | 776 | 66341 | | 7311 |
| | | | | | | 6004.740 | STK. | 7422 | 563 | 23822 | | 1789 |
| | | | | | | 6004.750 | STK. | 14460 | 290 | 66251 | | 1425 |
| | | | | | | 6004.790 | STK. | 102187 | 4021 | 273136 | | 9760 |
| 5101.121 | TONN | 2 | 180 | 2 | 180 | 6004.850 | STK. | 19798 | 298 | 60689 | | 866 |
| 5101.129 | TONN | - | - | 32 | 1009 | 6005.120 | STK. | 243 | 54 | 9367 | | 1994 |
| 5101.409 | TONN | 46 | 1068 | 443 | 8841 | 6005.150 | STK. | 2548 | 371 | 26662 | | 3366 |
| 5102.100 | TONN | 1 | 46 | 31 | 1440 | 6005.320 | STK. | 22881 | 2861 | 155888 | | 18482 |
| 5103.100 | TONN | 2 | 367 | 20 | 3367 | 6005.340 | STK. | 13389 | 2350 | 90893 | | 14570 |
| 5104.300 | TONN | 83 | 3731 | 490 | 25065 | 6005.350 | STK. | 7266 | 458 | 79423 | | 6404 |
| 5104.400 | TONN | 1 | 68 | 9 | 762 | 6005.620 | STK. | 1308 | 188 | 13556 | | 1805 |
| KAP.51 | | | 5865 | | 42902 | 6005.650 | STK. | 1123 | 44 | 37940 | | 3289 |
| | | | | | | 6005.690 | STK. | - | - | 2935 | | 369 |
| | | | | | | 6005.821 | STK. | 3923 | 308 | 14168 | | 1131 |
| 5301.100 | TONN | 42 | 440 | 1455 | 17304 | 6005.822 | STK. | 3029 | 252 | 14606 | | 1137 |
| 5301.900 | TONN | 33 | 681 | 449 | 7732 | 6006.921 | STK. | 230 | 543 | 3720 | | 7564 |
| 5306.100 | TONN | 9 | 538 | 137 | 7729 | KAP.60 | | | 20949 | | | 124884 |
| 5306.500 | TONN | 7 | 268 | 57 | 2414 | | | | | | | |
| 5307.101 | TONN | 0 | 18 | 15 | 1026 | 6101.080 | STK. | 3827 | 1537 | 116356 | | 22610 |
| 5307.102 | TONN | 1 | 78 | 37 | 2019 | 6101.250 | STK. | 342 | 79 | 8427 | | 1707 |
| 5310.201 | TONN | 5 | 512 | 80 | 6278 | 6101.260 | STK. | 394 | 119 | 12335 | | 3050 |
| 5310.202 | TONN | 5 | 534 | 51 | 5012 | 6101.290 | STK. | 1360 | 103 | 21865 | | 1750 |
| 5310.800 | TONN | 8 | 614 | 70 | 6255 | 6101.340 | STK. | 11 | 13 | 2253 | | 1430 |
| 5311.100 | TONN | 2 | 213 | 14 | 1379 | 6101.360 | STK. | 150 | 44 | 824 | | 223 |
| 5311.200 | TONN | 1 | 126 | 14 | 1970 | 6101.540 | STK. | 1000 | 202 | 10888 | | 1823 |
| 5311.400 | TONN | 0 | 39 | 6 | 596 | 6101.550 | STK. | 1274 | 135 | 52111 | | 4817 |
| 5311.500 | TONN | 14 | 1614 | 120 | 13306 | 6101.560 | STK. | 1001 | 145 | 7619 | | 937 |
| KAP.53 | | | 5838 | | 73753 | 6101.590 | STK. | 105 | 11 | 9486 | | 802 |
| | | | | | | 6101.950 | STK. | 742 | 253 | 8487 | | 2112 |
| 5403.000 | TONN | 2 | 62 | 20 | 725 | 6101.960 | STK. | 990 | 258 | 12489 | | 2787 |
| KAP.54 | | | 65 | | 799 | 6101.990 | STK. | - | - | 958 | | 192 |
| | | | | | | 6102.140 | STK. | 213 | 98 | 531 | | 242 |
| 5505.300 | TONN | 34 | 729 | 213 | 4723 | 6102.190 | STK. | 9 | 6 | 1308 | | 394 |
| 5505.400 | TONN | 41 | 767 | 401 | 8123 | 6102.24J | STK. | - | - | 352 | | 145 |
| 5505.600 | TONN | 0 | 4 | 2 | 104 | 6102.250 | STK. | 438 | 121 | 16276 | | 1998 |
| 5506.900 | TONN | 2 | 267 | 34 | 3133 | 6102.260 | STK. | 1038 | 129 | 2284 | | 308 |
| 5509.109 | TONN | 4 | 305 | 37 | 2241 | 6102.290 | STK. | 257 | 100 | 4035 | | 934 |
| 5509.211 | TONN | 5 | 217 | 29 | 1362 | 6102.352 | STK. | 810 | 52 | 7179 | | 678 |
| 5509.213 | TONN | 20 | 1335 | 264 | 17080 | 6102.362 | STK. | 1200 | 131 | 5581 | | 1038 |
| 5509.292 | TONN | 1 | 138 | 11 | 1222 | 6102.450 | STK. | 1579 | 143 | 21698 | | 1367 |
| 5509.293 | TONN | 3 | 222 | 21 | 2063 | 6102.550 | STK. | 950 | 78 | 32079 | | 2122 |
| 5509.294 | TONN | 0 | 91 | 11 | 1220 | 6102.560 | STK. | 1487 | 112 | 16748 | | 1339 |
| 5509.813 | TONN | 34 | 1982 | 587 | 36097 | 6102.650 | STK. | 28165 | 2928 | 232007 | | 23612 |
| 5509.894 | TONN | 1 | 202 | 5 | 1591 | 6102.660 | STK. | 1644 | 80 | 5053 | | 475 |
| KAP.55 | | | 6731 | | 55323 | 6102.690 | STK. | 1711 | 247 | 10954 | | 1520 |

TABELL 11. FORTS. UTFØRSEL. VIKTIGERE VARER ETTER TOLLSAMARBEJDSRADETS NOMENKLATUR (CCCN).

| VARENR. | MENGDE- ENHET | 1986 JANUAR - AUGUST 1986 | | | | VARENR. | MENGDE- ENHET | 1986 JANUAR - AUGUST 1986 | | | |
|----------|------------------|---------------------------|-------|----------------------|--------|----------|------------------|---------------------------|--------|----------------------|--------|
| | | AUGUST | | 1986 JANUAR - AUGUST | | | | AUGUST | | 1986 JANUAR - AUGUST | |
| | | MENGDE | VERDI | MENGDE | VERDI | | | MENGDE | VERDI | MENGDE | VERDI |
| | | 1000 KR. | | 1000 KR. | | | | 1000 KR. | | 1000 KR. | |
| 6102.951 | STK. | 399 | 61 | 15869 | 1691 | 7109.190 | KG. | 100 | 2827 | 547 | 21981 |
| 6102.961 | STK. | 1832 | 420 | 9371 | 1657 | 7109.201 | KG. | 15 | 2077 | 134 | 15262 |
| 6103.150 | STK. | 1199 | 131 | 22225 | 1809 | 7109.209 | KG. | - | - | - | - |
| 6103.160 | STK. | 158 | 18 | 18762 | 1260 | 7111.100 | KG. | 5 | 208 | 834 | 1167 |
| 6110.010 | PAR | 38272 | 832 | 133888 | 2710 | 7111.300 | KG. | 8 | 243 | 129 | 5385 |
| KAP.61 | | | 10302 | | 102291 | 7111.900 | KG. | 128 | 128 | 2671 | 7689 |
| 6201.400 | TONN | 3 | 399 | 24 | 2517 | 7112.101 | KG. | 10 | 70 | 633 | 1257 |
| 6202.110 | TONN | 17 | 1626 | 130 | 12418 | 7112.107 | KG. | 32 | 298 | 606 | 2635 |
| 6202.210 | TONN | 0 | 18 | 4 | 522 | 7112.201 | KG. | 14 | 2795 | 94 | 11213 |
| 6202.500 | TONN | 4 | 499 | 24 | 3178 | 7113.110 | KG. | 12 | 29 | 97 | 426 |
| 6202.720 | TONN | 1 | 123 | 5 | 639 | 7113.199 | KG. | 250 | 515 | 60 | 2792 |
| 6203.709 | TONN | 5 | 297 | 62 | 2600 | 7114.003 | KG. | 0 | 25 | 112 | 3601 |
| 6204.190 | TONN | - | - | 3 | 357 | 7115.001 | KG. | - | - | 38 | 2488 |
| 6204.321 | STK. | 44 | 93 | 4647 | 3860 | KAP.71 | TONN | 0 | 150 | 2 | 1248 |
| 6204.351 | STK. | - | - | - | - | | | | 23846 | | 167363 |
| 6205.100 | TONN | 2 | 77 | 17 | 558 | KAP.72 | | | - | | 26 |
| 6205.908 | TONN | 2 | 392 | 90 | 13346 | | | | | | |
| 6205.909 | TONN | 2 | 256 | 42 | 5361 | 7301.100 | TONN | 1974 | 2242 | 15638 | 18399 |
| KAP.62 | | | 4628 | | 52264 | 7302.101 | TONN | 5691 | 14277 | 56649 | 133985 |
| 6301.000 | TONN | 49 | 336 | 379 | 2517 | 7302.109 | TONN | 4165 | 20152 | 49613 | 216340 |
| KAP.63 | | | 338 | | 2897 | 7302.200 | TONN | 27220 | 121559 | 229333 | 934517 |
| 6401.120 | PAR | 24920 | 1409 | 173035 | 9191 | 7302.300 | TONN | 23146 | 70160 | 121620 | 359073 |
| 6401.201 | PAR | 1100 | 68 | 4281 | 261 | 7302.900 | TONN | 852 | 7747 | 7545 | 65517 |
| 6402.029 | PAR | 16314 | 1329 | 91024 | 7222 | 7303.100 | TONN | 29 | 9 | 130 | 59 |
| 6402.031 | PAR | 101 | 17 | 6753 | 1604 | 7303.800 | TONN | 106 | 481 | 400 | 1387 |
| 6402.039 | PAR | 23141 | 2153 | 91089 | 10205 | 7303.902 | TONN | 18 | 6 | 1166 | 517 |
| 6402.041 | PAR | - | - | 1405 | 224 | 7303.909 | TONN | 351 | 1259 | 2999 | 8383 |
| 6402.049 | PAR | 1285 | 307 | 24323 | 3032 | 7305.100 | TONN | - | - | 114 | 674 |
| 6402.079 | PAR | 485 | 24 | 27177 | 1376 | 7307.101 | TONN | - | - | 691 | 1105 |
| 6402.089 | PAR | 885 | 65 | 15219 | 704 | 7307.102 | TONN | 1199 | 1822 | 13150 | 19652 |
| 6405.909 | TONN | - | - | 16 | 710 | 7309.005 | TONN | 24 | 82 | 3644 | 9253 |
| KAP.64 | | | 6205 | | 38198 | 7310.119 | TONN | - | - | 2 | 9 |
| 6505.909 | STK. | 4504 | 153 | 57637 | 1360 | 7310.120 | TONN | 14987 | 28029 | 51349 | 96902 |
| KAP.65 | | | 177 | | 1640 | 7310.291 | TONN | 192 | 597 | 1696 | 5301 |
| | | | | | | 7310.292 | TONN | 495 | 965 | 1281 | 2564 |
| | | | | | | 7310.293 | TONN | 17 | 63 | 10741 | 20366 |
| | | | | | | 7311.120 | TONN | 13911 | 31837 | 98212 | 217207 |
| | | | | | | 7311.150 | TONN | 770 | 1813 | 10044 | 23555 |
| | | | | | | 7311.192 | TONN | 315 | 929 | 3852 | 12069 |
| KAP.66 | | | 18 | | 434 | 7311.193 | TONN | 2619 | 7507 | 11395 | 31636 |
| KAP.67 | | | 4 | | 98 | 7311.199 | TONN | 1 | 3 | 34 | 129 |
| 6802.109 | TONN | 0 | 2 | 28 | 287 | 7312.291 | TONN | 1285 | 3315 | 6385 | 16476 |
| 6802.209 | TONN | 1 | 64 | 122 | 1682 | 7312.309 | TONN | 669 | 2134 | 3951 | 12022 |
| 6803.000 | TONN | 224 | 851 | 6656 | 18470 | 7312.601 | TONN | - | - | - | - |
| 6804.202 | TONN | 26 | 352 | 266 | 3412 | 7312.908 | TONN | 607 | 2375 | 6978 | 26627 |
| 6804.900 | TONN | 18 | 647 | 173 | 5513 | 7313.100 | TONN | 818 | 2890 | 5607 | 19269 |
| 6806.100 | TONN | 3 | 86 | 5 | 273 | 7313.111 | TONN | 1863 | 4958 | 11788 | 32794 |
| 6806.901 | TONN | 97 | 2130 | 768 | 14943 | 7313.119 | TONN | 1045 | 3138 | 10633 | 27163 |
| 6807.300 | TONN | 69 | 366 | 902 | 4448 | 7313.130 | TONN | 13 | 50 | 124 | 360 |
| 6807.900 | TONN | 55 | 227 | 599 | 2306 | 7313.190 | TONN | 297 | 785 | 1797 | 5517 |
| 6808.001 | TONN | 303 | 1089 | 4193 | 14359 | 7313.310 | TONN | 12 | 41 | 178 | 593 |
| 6810.100 | TONN | 5032 | 6268 | 31802 | 39262 | 7313.330 | TONN | 222 | 710 | 1974 | 6295 |
| 6810.900 | TONN | 167 | 798 | 1135 | 4961 | 7313.390 | TONN | 17 | 54 | 257 | 803 |
| 6811.900 | TONN | 34 | 54 | 256 | 673 | 7313.600 | TONN | 4454 | 21683 | 53401 | 255551 |
| 6816.908 | TONN | 599 | 5141 | 5142 | 40015 | 7313.709 | TONN | 437 | 1739 | 4205 | 14812 |
| KAP.68 | | | 18450 | | 156128 | 7313.902 | TONN | 169 | 1312 | 966 | 7980 |
| 6902.200 | TONN | 62 | 181 | 1229 | 3839 | 7313.903 | TONN | 12 | 97 | 135 | 1095 |
| 6902.300 | TONN | - | - | 5712 | 6289 | 7313.909 | TONN | 15 | 86 | 239 | 1165 |
| 6902.900 | TONN | 7 | 140 | 385 | 2117 | 7314.106 | TONN | 411 | 1859 | 4363 | 18221 |
| 6903.909 | TONN | 63 | 1825 | 623 | 18237 | 7314.506 | TONN | 48 | 243 | 1449 | 6170 |
| 6904.909 | STK. | 36823 | 195 | 658188 | 3890 | 7315.390 | TONN | 2 | 117 | 49 | 1042 |
| 6910.500 | TONN | 0 | 4 | 18 | 486 | 7315.710 | TONN | - | - | 23 | 193 |
| 6910.909 | TONN | 1 | 43 | 9 | 366 | 7315.820 | TONN | 1 | 25 | 111 | 1144 |
| 6911.000 | TONN | 7 | 517 | 85 | 6462 | 7315.830 | TONN | 55 | 218 | 254 | 925 |
| 6912.002 | TONN | 34 | 1262 | 337 | 11910 | 7315.934 | TONN | - | - | 2 | 24 |
| 6914.002 | TONN | 4 | 163 | 28 | 936 | 7318.210 | TONN | 1 | 4 | 1895 | 9216 |
| KAP.69 | | | 4786 | | 58468 | 7318.230 | TONN | 49 | 434 | 1557 | 11236 |
| 7006.009 | TONN | 47 | 235 | 421 | 2272 | 7318.250 | TONN | - | - | 16 | 369 |
| 7007.300 | TONN | 375 | 3208 | 2933 | 24676 | 7318.270 | TONN | 52 | 1671 | 629 | 14813 |
| 7008.004 | TONN | 3 | 316 | 14 | 903 | 7318.510 | TONN | 1 | 321 | 1 | 9512 |
| 7008.008 | TONN | 24 | 465 | 252 | 4533 | 7318.520 | TONN | 1 | 1505 | 1 | 16555 |
| 7009.009 | TONN | 4 | 129 | 36 | 1212 | 7318.530 | TONN | 1 | 1701 | 1 | 21401 |
| 7010.200 | TONN | 104 | 346 | 1941 | 5544 | 7318.550 | TONN | - | 6982 | 1 | 47080 |
| 7010.301 | TONN | 164 | 381 | 1085 | 2382 | 7318.560 | TONN | - | - | 11 | 198 |
| 7010.900 | TONN | 275 | 592 | 1642 | 3598 | 7318.570 | TONN | 1 | 8 | 74 | 1517 |
| 7013.005 | TONN | 1 | 96 | 14 | 848 | 7318.909 | TONN | 86 | 1576 | 347 | 5135 |
| 7013.008 | TONN | 1 | 68 | 10 | 599 | 7319.009 | TONN | - | - | 109 | 723 |
| 7020.101 | TONN | 9 | 83 | 66 | 552 | 7320.100 | TONN | 1 | 9 | 4 | 4688 |
| 7020.102 | TONN | 16 | 277 | 200 | 2909 | 7320.209 | TONN | 20 | 463 | 323 | 7095 |
| 7020.109 | TONN | 170 | 1815 | 2377 | 23792 | 7320.910 | TONN | 12 | 1293 | 172 | 14099 |
| 7020.200 | TONN | 83 | 902 | 2165 | 21965 | 7320.920 | TONN | 1 | 54 | 17 | 1526 |
| 7020.901 | TONN | 18 | 257 | 108 | 1526 | 7320.990 | TONN | 21 | 2059 | 405 | 27362 |
| 7020.909 | TONN | 23 | 187 | 143 | 4462 | 7321.210 | TONN | - | - | 262 | 4005 |
| KAP.70 | | | 9483 | | 105761 | 7321.220 | TONN | 26 | 994 | 242 | 13691 |
| 7101.000 | KG. | 2 | 205 | 53 | 3854 | 7321.290 | TONN | 176 | 2135 | 1586 | 26279 |
| 7102.500 | KG. | 0 | 204 | 0 | 431 | 7321.901 | TONN | 12 | 67 | 222 | 1217 |
| 7105.100 | KG. | - | - | 1903 | 2515 | 7321.902 | TONN | 4 | 110 | 59 | 33659 |
| 7105.901 | KG. | 2488 | 5040 | 22693 | 28334 | 7321.908 | TONN | 461 | 7887 | 3826 | 71826 |
| 7105.909 | KG. | 344 | 365 | 4190 | 4155 | 7322.000 | TONN | 85 | 2374 | 594 | 15896 |
| 7107.100 | KG. | 20 | 2194 | 160 | 11681 | 7323.100 | TONN | 74 | 273 | 624 | 2556 |
| 7107.901 | KG. | - | - | 15 | 1032 | 7323.301 | TONN | 36 | 2127 | 596 | 19851 |
| 7109.110 | KG. | 89 | 8183 | 404 | 35841 | 7323.309 | TONN | 1 | 8 | 557 | 10332 |
| | | | | | | 7323.903 | TONN | 28 | 329 | 273 | 3000 |
| | | | | | | 7323.909 | TONN | 2 | 83 | 60 | 983 |
| | | | | | | 7324.009 | TONN | 73 | 340 | 511 | 5930 |
| | | | | | | 7325.100 | TONN | 30 | 389 | 428 | 4924 |
| | | | | | | 7325.200 | TONN | 372 | 3811 | 2874 | 27097 |

TABELL 11, FORTS. UTFØRSEL. VIKTIGERE VARER ETTER TOLLSAMARBEIDSRÅDETS NOMENKLATUR (CCCC).

| VARENR. | MENGDE- ENHET | AUGUST | | 1986 JANUAR - AUGUST | | 1986 VARENR. | MENGDE- ENHET | AUGUST | | 1986 JANUAR - AUGUST | | 1986 | |
|----------|------------------|----------|--------|----------------------|---------|--------------|------------------|----------|-------|----------------------|--------|------|--|
| | | MENGDE | VERDI | MENGDE | VERDI | | | MENGDE | VERDI | MENGDE | VERDI | | |
| | | 1000 KR. | | 1000 KR. | | | | 1000 KR. | | 1000 KR. | | | |
| 7327.100 | TONN | - | - | 8 | 314 | KAP.79 | | | 42132 | | 312215 | | |
| 7329.310 | TONN | 2 | 52 | 538 | 3489 | | | | | | | | |
| 7329.901 | TONN | 17 | 266 | 1560 | 14874 | 8001.300 | TONN | - | - | 11 | 239 | | |
| 7329.902 | TONN | 19 | 274 | 95 | 1362 | 8006.000 | TONN | 2 | 501 | 23 | 5395 | | |
| 7329.909 | TONN | 69 | 1129 | 308 | 4420 | KAP.80 | | | 501 | | 6437 | | |
| 7330.000 | TONN | 0 | 3 | 45 | 731 | | | | | | | | |
| 7331.101 | TONN | 6 | 94 | 31 | 579 | 8104.610 | TONN | 15 | 239 | 107 | 1479 | | |
| 7331.209 | TONN | 2 | 41 | 48 | 792 | 8104.620 | TONN | 149 | 12466 | 1203 | 188202 | | |
| 7332.115 | TONN | 3 | 94 | 96 | 887 | KAP.81 | | | 12711 | | 190480 | | |
| 7332.195 | TONN | 3 | 114 | 35 | 1145 | | | | | | | | |
| 7332.196 | TONN | 0 | 110 | 83 | 2684 | 8201.100 | STK. | 6209 | 131 | 93986 | 2660 | | |
| 7332.197 | TONN | 331 | 4546 | 1883 | 26706 | 8201.500 | STK. | 3226 | 100 | 18842 | 934 | | |
| 7332.909 | TONN | 2 | 112 | 39 | 927 | 8201.901 | STK. | 1120 | 37 | 28905 | 912 | | |
| 7336.159 | STK. | 6752 | 11489 | 20904 | 36621 | 8201.908 | STK. | 1851 | 178 | 19426 | 905 | | |
| 7336.800 | TONN | 121 | 1489 | 834 | 8867 | 8202.101 | TONN | 1 | 20 | 17 | 557 | | |
| 7337.190 | TONN | - | - | 9 | 335 | 8202.702 | TONN | 1 | 89 | 36 | 1564 | | |
| 7337.909 | TONN | 6 | 210 | 46 | 1767 | 8203.199 | TONN | 9 | 1029 | 23 | 2922 | | |
| 7338.204 | TONN | 17 | 1244 | 157 | 12011 | 8203.499 | TONN | - | - | 4 | 465 | | |
| 7338.699 | TONN | 6 | 332 | 83 | 4616 | 8204.340 | TONN | 0 | 21 | 13 | 959 | | |
| 7338.910 | TONN | 26 | 219 | 126 | 1936 | 8204.360 | TONN | 1 | 242 | 10 | 1546 | | |
| 7338.950 | TONN | 70 | 812 | 809 | 9397 | 8204.390 | TONN | 24 | 779 | 129 | 4694 | | |
| 7340.001 | TONN | 4 | 162 | 85 | 2032 | 8205.104 | TONN | 3 | 1111 | 45 | 11177 | | |
| 7340.002 | TONN | 100 | 249 | 1313 | 3479 | 8205.105 | TONN | 9 | 495 | 139 | 7929 | | |
| 7340.200 | TONN | 151 | 1453 | 1808 | 16596 | 8205.106 | TONN | 0 | 248 | 8 | 3543 | | |
| 7340.909 | TONN | 616 | 12076 | 5154 | 95358 | 8205.108 | TONN | 0 | 18 | 5 | 1101 | | |
| KAP.73 | | | 439345 | | 3362311 | 8205.300 | TONN | 0 | 109 | 1 | 807 | | |
| | | | | | | 8205.509 | TONN | 4 | 743 | 31 | 8499 | | |
| 7401.150 | TONN | - | - | 3051 | 28443 | 8205.809 | TONN | 4 | 335 | 53 | 6693 | | |
| 7401.210 | TONN | 1455 | 14666 | 17379 | 178585 | 8206.009 | TONN | 15 | 1024 | 121 | 8933 | | |
| 7401.303 | TONN | - | - | - | - | 8209.902 | TONN | 1 | 143 | 10 | 1851 | | |
| 7401.600 | TONN | 755 | 3540 | 4004 | 21201 | 8214.001 | TONN | 0 | 41 | 5 | 1295 | | |
| 7403.100 | TONN | 11 | 149 | 23 | 336 | 8214.005 | TONN | 0 | 91 | 2 | 442 | | |
| 7403.209 | TONN | 67 | 1687 | 383 | 9290 | 8214.009 | TONN | 0 | 64 | 3 | 798 | | |
| 7403.300 | TONN | 3 | 56 | 71 | 875 | KAP.82 | | | 8234 | | 80433 | | |
| 7403.610 | TONN | 17 | 287 | 69 | 1170 | | | | | | | | |
| 7403.659 | TONN | 12 | 182 | 118 | 2199 | 8301.109 | TONN | 12 | 1203 | 82 | 7695 | | |
| 7403.710 | TONN | 51 | 634 | 421 | 4996 | 8301.809 | TONN | 1 | 85 | 9 | 463 | | |
| 7404.201 | TONN | 2 | 28 | 17 | 280 | 8301.859 | TONN | 4 | 209 | 109 | 8013 | | |
| 7404.209 | TONN | - | - | 1 | 166 | 8302.206 | TONN | 15 | 343 | 174 | 4127 | | |
| 7406.000 | TONN | - | - | 2 | 8 | 8302.207 | TONN | 10 | 471 | 144 | 7309 | | |
| 7408.201 | TONN | 64 | 3565 | 620 | 33527 | 8302.901 | TONN | 136 | 5515 | 783 | 36927 | | |
| 7410.000 | TONN | 0 | 20 | 43 | 869 | 8302.909 | TONN | 44 | 2992 | 433 | 24704 | | |
| 7415.190 | TONN | - | - | 13 | 1091 | 8303.000 | TONN | 78 | 2128 | 1075 | 31039 | | |
| 7415.900 | TONN | 1 | 71 | 41 | 1429 | 8304.000 | TONN | 14 | 309 | 138 | 2968 | | |
| 7418.109 | TONN | 0 | 22 | 15 | 1299 | 8306.100 | TONN | 2 | 406 | 13 | 3233 | | |
| 7419.900 | TONN | 75 | 2530 | 545 | 20888 | 8306.900 | TONN | 1 | 67 | 10 | 560 | | |
| KAP.74 | | | 27941 | | 312304 | 8307.102 | TONN | 29 | 2123 | 249 | 19057 | | |
| | | | | | | 8307.109 | TONN | 45 | 4526 | 326 | 32721 | | |
| 7501.200 | TONN | 3187 | 103028 | 24939 | 843764 | 8307.202 | TONN | 133 | 5408 | 1135 | 47529 | | |
| 7501.600 | TONN | 14 | 289 | 84 | 1601 | 8307.209 | TONN | 27 | 1333 | 180 | 10986 | | |
| 7503.300 | TONN | 0 | 84 | 3 | 720 | 8307.309 | TONN | 0 | 17 | 11 | 1017 | | |
| KAP.75 | | | 103445 | | 847383 | 8307.709 | TONN | 1 | 53 | 3 | 469 | | |
| | | | | | | 8307.802 | TONN | 21 | 1389 | 241 | 14344 | | |
| 7601.100 | TONN | 20401 | 202898 | 213603 | 1988141 | 8307.809 | TONN | 7 | 354 | 52 | 2494 | | |
| 7601.200 | TONN | 16081 | 174299 | 227142 | 2262823 | 8308.000 | TONN | 5 | 181 | 27 | 976 | | |
| 7601.300 | TONN | 2097 | 9696 | 20857 | 93439 | 8313.110 | TONN | - | - | 19 | 215 | | |
| 7602.100 | TONN | 647 | 6872 | 10217 | 101405 | 8314.000 | TONN | 0 | 86 | 6 | 1222 | | |
| 7602.200 | TONN | 149 | 1485 | 2055 | 20638 | 8315.100 | TONN | 5 | 172 | 204 | 4556 | | |
| 7602.301 | TONN | 59 | 1260 | 1149 | 20284 | KAP.83 | | | 29634 | | 265685 | | |
| 7602.309 | TONN | 790 | 20006 | 6043 | 134998 | | | | | | | | |
| 7603.001 | TONN | 445 | 6808 | 3481 | 53149 | 8401.100 | STK. | 3 | 529 | 17 | 5131 | | |
| 7603.009 | TONN | 2384 | 38186 | 30398 | 453474 | 8401.909 | TONN | 2 | 272 | 17 | 1815 | | |
| 7604.101 | TONN | 4 | 96 | 50 | 1348 | 8403.100 | STK. | - | - | 107 | 1077 | | |
| 7604.109 | TONN | 46 | 925 | 219 | 4729 | 8403.900 | STK. | - | - | 0 | 42 | | |
| 7604.800 | TONN | 15 | 427 | 98 | 2789 | 8405.205 | STK. | - | - | 1 | 61 | | |
| 7604.900 | TONN | 3 | 78 | 29 | 678 | 8405.902 | TONN | 0 | 8 | 0 | 168 | | |
| 7606.000 | TONN | 38 | 957 | 904 | 17980 | 8406.210 | STK. | 6 | 132 | 70 | 832 | | |
| 7607.000 | TONN | 4 | 391 | 43 | 3507 | 8406.400 | STK. | 224 | 219 | 1570 | 1439 | | |
| 7608.200 | TONN | 11 | 717 | 84 | 7077 | 8406.500 | STK. | 9 | 205 | 21 | 332 | | |
| 7608.900 | TONN | 133 | 4877 | 837 | 33879 | 8406.600 | STK. | 27 | 486 | 162 | 1300 | | |
| 7609.000 | TONN | 7 | 502 | 29 | 2048 | 8406.703 | STK. | - | - | 17 | 2959 | | |
| 7610.100 | TONN | 37 | 1582 | 259 | 11369 | 8406.704 | STK. | - | - | 20 | 26435 | | |
| 7610.200 | TONN | - | - | 26 | 1534 | 8406.705 | STK. | - | - | 6 | 13373 | | |
| 7610.400 | TONN | 9 | 551 | 92 | 3482 | 8406.706 | STK. | 14 | 287 | 58 | 1006 | | |
| 7610.900 | TONN | 73 | 3712 | 517 | 23363 | 8406.707 | STK. | 25 | 850 | 158 | 6346 | | |
| 7612.000 | TONN | 222 | 3040 | 3019 | 44120 | 8406.708 | STK. | 7 | 705 | 49 | 2095 | | |
| 7615.100 | TONN | 31 | 1677 | 224 | 11546 | 8406.800 | STK. | 1 | 346 | 38 | 1361 | | |
| 7615.200 | TONN | 1 | 62 | 16 | 977 | 8406.959 | TONN | 12 | 895 | 139 | 7001 | | |
| 7615.500 | TONN | 15 | 656 | 85 | 3429 | 8406.991 | TONN | 23 | 809 | 222 | 7475 | | |
| 7616.100 | TONN | 10 | 150 | 17 | 732 | 8406.999 | TONN | 207 | 18287 | 1624 | 142783 | | |
| 7616.200 | TONN | 7 | 361 | 67 | 1932 | 8407.400 | STK. | - | - | 5 | 5165 | | |
| 7616.903 | TONN | 3 | 126 | 30 | 1229 | 8407.501 | STK. | 88 | 1110 | 1292 | 9329 | | |
| 7616.909 | TONN | 251 | 11473 | 1889 | 85133 | 8407.509 | STK. | 40 | 910 | 492 | 25399 | | |
| KAP.76 | | | 493868 | | 5392375 | 8407.900 | TONN | 15 | 344 | 359 | 21495 | | |
| | | | | | | 8408.190 | STK. | - | - | - | - | | |
| 7701.100 | TONN | 1 | 88971 | 1 | 738104 | 8408.819 | STK. | 1 | 755 | 1 | 11782 | | |
| 7702.008 | TONN | 2 | 65 | 12 | 655 | 8408.910 | TONN | 0 | 25 | 2 | 4802 | | |
| KAP.77 | | | 89035 | | 739891 | 8408.931 | TONN | 4 | 11504 | 41 | 105856 | | |
| | | | | | | 8408.939 | TONN | 2 | 2315 | 43 | 26984 | | |
| 7801.300 | TONN | 697 | 782 | 4055 | 4590 | 8408.991 | TONN | - | - | 0 | 1 | | |
| KAP.78 | | | 782 | | 4909 | 8409.100 | STK. | - | - | 3 | 272 | | |
| | | | | | | 8410.001 | STK. | 4 | 11 | 3337 | 791 | | |
| 7901.100 | TONN | 5587 | 31534 | 45963 | 229881 | 8410.100 | STK. | 17 | 81 | 610 | 23776 | | |
| 7901.200 | TONN | 613 | 4400 | 6253 | 37187 | 8410.300 | STK. | 302 | 1111 | 2954 | 11392 | | |
| | | | | | | | | | | | | | |

TABELL 11. FORTS. UTFØRSEL. VIKTIGERE VAREK ETTER TOLLSAMRÅDEIDSRÅDETS NOMENKLATUR (CCCN).

| VARENR. | MENGDE- ENHET | AUGUST | | 1986 JANUAR - AUGUST | | VARENR. | MENGDE- ENHET | AUGUST | | 1986 JANUAR - AUGUST | | 1986 |
|----------|------------------|----------|-------|----------------------|--------|----------|------------------|----------|--------|----------------------|---------|------|
| | | MENGDE | VERDI | MENGDE | VERDI | | | MENGDE | VERDI | MENGDE | VERDI | |
| | | 1000 KR. | | 1000 KR. | | | | 1000 KR. | | 1000 KR. | | |
| 8410.901 | TONN | 33 | 7632 | 278 | 77066 | 8430.502 | STK. | 6 | 60 | 23 | 1567 | |
| 8411.103 | STK. | 5 | 118 | 100 | 921 | 8430.508 | STK. | 25 | 6727 | 221 | 75483 | |
| 8411.105 | STK. | 2 | 1350 | 97 | 6101 | 8430.902 | TONN | - | - | 1 | 195 | |
| 8411.106 | STK. | 6 | 600 | 28 | 3043 | 8430.909 | TONN | 24 | 2200 | 149 | 16826 | |
| 8411.107 | STK. | 163 | 544 | 1518 | 9784 | 8431.109 | STK. | - | - | 58 | 22584 | |
| 8411.109 | STK. | 4 | 51 | 159 | 630 | 8431.209 | STK. | 1 | 32 | 21 | 2442 | |
| 8411.500 | STK. | 511 | 1500 | 6801 | 13956 | 8431.901 | TONN | - | - | 0 | 43 | |
| 8411.916 | TONN | 6 | 1325 | 37 | 9193 | 8431.909 | TONN | 56 | 2750 | 816 | 35647 | |
| 8411.919 | TONN | 1 | 409 | 23 | 3903 | 8432.108 | STK. | 14 | 230 | 121 | 1839 | |
| 8411.951 | TONN | 1 | 81 | 31 | 2265 | 8433.100 | STK. | 5 | 139 | 133 | 21592 | |
| 8411.959 | TONN | 9 | 295 | 112 | 8214 | 8433.900 | TONN | 1 | 327 | 49 | 9292 | |
| 8412.000 | STK. | 31 | 380 | 1031 | 7571 | 8434.101 | STK. | - | - | 3 | 443 | |
| 8413.900 | TONN | - | - | 3 | 216 | 8435.110 | STK. | 17 | 783 | 67 | 14702 | |
| 8414.801 | STK. | 1 | 5 | 2 | 75 | 8435.190 | STK. | - | - | 4 | 968 | |
| 8414.809 | STK. | 3 | 650 | 51 | 8684 | 8435.501 | STK. | 7 | 216 | 46 | 2285 | |
| 8415.209 | STK. | 161 | 575 | 1297 | 5312 | 8435.508 | STK. | 324 | 356 | 423 | 3051 | |
| 8415.400 | STK. | 7 | 260 | 162 | 902 | 8435.902 | TONN | 0 | 21 | 8 | 766 | |
| 8415.800 | STK. | 63 | 1476 | 178 | 21959 | 8435.909 | TONN | 1 | 159 | 3 | 455 | |
| 8415.992 | TONN | 92 | 3596 | 895 | 33208 | 8437.100 | STK. | - | - | 172 | 8302 | |
| 8415.999 | TONN | 68 | 2551 | 634 | 25417 | 8437.209 | STK. | 2 | 23 | 10 | 408 | |
| 8416.909 | TONN | 1 | 163 | 40 | 5514 | 8438.909 | TONN | 0 | 26 | 11 | 2605 | |
| 8417.310 | STK. | 74 | 469 | 580 | 3306 | 8439.100 | STK. | - | - | 4 | 7424 | |
| 8417.359 | STK. | 8 | 180 | 82 | 1477 | 8439.909 | TONN | 6 | 491 | 7 | 706 | |
| 8417.401 | STK. | 18 | 95 | 134 | 3074 | 8440.808 | STK. | - | - | 12 | 590 | |
| 8417.409 | STK. | 243 | 1708 | 3533 | 15332 | 8440.909 | TONN | 0 | 38 | 49 | 1126 | |
| 8417.501 | STK. | - | - | 1 | 310 | 8441.809 | STK. | 17 | 32 | 98 | 669 | |
| 8417.602 | STK. | 3 | 6099 | 24 | 35134 | 8442.909 | TONN | - | - | 0 | 21 | |
| 8417.609 | STK. | 4 | 6549 | 73 | 25553 | 8445.100 | STK. | 3 | 438 | 78 | 6127 | |
| 8417.801 | STK. | 3 | 1229 | 20 | 6453 | 8445.250 | STK. | 1 | 270 | 20 | 1238 | |
| 8417.809 | STK. | 612 | 425 | 11918 | 4428 | 8445.300 | STK. | 26 | 512 | 188 | 3722 | |
| 8417.902 | TONN | 0 | 120 | 72 | 4811 | 8445.614 | STK. | - | - | 10 | 754 | |
| 8417.909 | TONN | 21 | 779 | 120 | 7665 | 8445.631 | STK. | - | - | 9 | 488 | |
| 8418.300 | STK. | 2 | 92 | 47 | 4214 | 8445.659 | STK. | 4 | 480 | 13 | 1031 | |
| 8418.501 | STK. | 118 | 290 | 705 | 1063 | 8445.800 | STK. | 4 | 598 | 103 | 15283 | |
| 8418.509 | STK. | 235598 | 2129 | 1935939 | 19002 | 8446.009 | STK. | 8 | 352 | 818 | 1728 | |
| 8418.608 | STK. | 635 | 11471 | 9580 | 25548 | 8447.200 | STK. | 380 | 1410 | 2239 | 7899 | |
| 8418.941 | TONN | 1 | 600 | 14 | 6373 | 8447.300 | STK. | - | - | 7 | 347 | |
| 8418.999 | TONN | 4 | 221 | 144 | 10666 | 8447.808 | STK. | 30 | 903 | 258 | 6219 | |
| 8419.200 | STK. | 1 | 21 | 100 | 665 | 8448.509 | TONN | 1 | 270 | 20 | 5358 | |
| 8419.309 | STK. | 11 | 37 | 84 | 4602 | 8448.609 | TONN | 10 | 630 | 160 | 4832 | |
| 8419.408 | STK. | 2 | 250 | 162 | 24712 | 8449.101 | STK. | 60 | 132 | 1098 | 1414 | |
| 8419.902 | TONN | - | - | 1 | 201 | 8449.108 | STK. | 39 | 159 | 762 | 1856 | |
| 8419.909 | TONN | 2 | 308 | 27 | 6271 | 8449.901 | TONN | 0 | 50 | 8 | 2351 | |
| 8420.400 | STK. | - | - | 617 | 68 | 8449.909 | TONN | 5 | 283 | 62 | 4091 | |
| 8420.800 | STK. | 61 | 286 | 230 | 1850 | 8450.100 | STK. | 610 | 133 | 5366 | 1946 | |
| 8420.900 | TONN | 0 | 12 | 1 | 723 | 8450.900 | TONN | 6 | 1210 | 84 | 10851 | |
| 8421.100 | STK. | 189 | 40 | 3876 | 5092 | 8451.210 | STK. | 16 | 176 | 267 | 876 | |
| 8421.803 | STK. | 6 | 187 | 95 | 568 | 8452.800 | STK. | 75 | 2879 | 935 | 24559 | |
| 8421.808 | STK. | 2283 | 2993 | 35736 | 42700 | 8453.100 | STK. | - | - | 1 | 154 | |
| 8421.903 | TONN | 0 | 19 | 19 | 1856 | 8453.200 | STK. | 29 | 4971 | 655 | 36881 | |
| 8421.909 | TONN | 2 | 562 | 46 | 6035 | 8453.300 | STK. | 113 | 4563 | 2873 | 156798 | |
| 8422.101 | STK. | 1 | 661 | 1 | 5129 | 8453.400 | STK. | 1 | 212 | 6 | 532 | |
| 8422.102 | STK. | 1 | 7 | 161 | 713 | 8453.500 | STK. | 7466 | 56772 | 51991 | 388302 | |
| 8422.300 | STK. | 92 | 17345 | 2164 | 174840 | 8453.900 | STK. | 381 | 31182 | 2809 | 243895 | |
| 8422.501 | STK. | 10 | 3662 | 168 | 53430 | 8454.809 | STK. | 10 | 45 | 401 | 1597 | |
| 8422.502 | STK. | - | - | 14 | 361 | 8455.100 | TONN | 0 | 4 | 3 | 792 | |
| 8422.503 | STK. | - | - | 31 | 15173 | 8455.200 | TONN | 1 | 453 | 9 | 3939 | |
| 8422.509 | STK. | 4 | 384 | 50 | 12457 | 8455.300 | TONN | 39 | 25543 | 369 | 196377 | |
| 8422.601 | STK. | - | - | 7 | 271 | 8455.400 | TONN | 2 | 109 | 10 | 705 | |
| 8422.802 | STK. | - | - | 174 | 1163 | 8456.300 | STK. | - | - | 77 | 1059 | |
| 8422.808 | STK. | 27 | 2242 | 1692 | 61616 | 8456.502 | STK. | 3 | 928 | 8 | 3047 | |
| 8422.902 | TONN | 0 | 14 | 50 | 1259 | 8456.509 | STK. | - | - | 20 | 2204 | |
| 8422.909 | TONN | 180 | 17584 | 1930 | 157781 | 8456.801 | STK. | 2 | 773 | 9 | 3242 | |
| 8423.110 | STK. | 1 | 127 | 22 | 5642 | 8456.909 | TONN | 1 | 97 | 111 | 3761 | |
| 8423.150 | STK. | 3 | 930 | 14 | 4199 | 8459.150 | STK. | 1 | 60 | 10 | 2368 | |
| 8423.220 | STK. | 7 | 1007 | 55 | 8802 | 8459.331 | STK. | - | - | 6 | 909 | |
| 8423.291 | STK. | 7 | 1476 | 41 | 8748 | 8459.339 | STK. | 5 | 95 | 57 | 22617 | |
| 8423.299 | STK. | 1 | 110 | 5 | 477 | 8459.399 | STK. | - | - | 20 | 8818 | |
| 8423.301 | STK. | - | - | - | - | 8459.400 | STK. | 1 | 831 | 35 | 24665 | |
| 8423.304 | STK. | - | - | 13 | 3105 | 8459.508 | STK. | - | - | 99 | 2405 | |
| 8423.401 | STK. | 6 | 1665 | 20 | 4930 | 8459.700 | STK. | 1 | 5 | 22 | 662 | |
| 8423.409 | STK. | 3 | 1331 | 31 | 10959 | 8459.803 | STK. | 26 | 1760 | 244 | 30563 | |
| 8423.500 | STK. | - | - | 1 | 180 | 8459.805 | STK. | - | - | 1 | 35 | |
| 8423.601 | STK. | 1 | 227 | 11 | 1405 | 8459.809 | STK. | 450 | 15078 | 4128 | 178215 | |
| 8423.603 | STK. | 3 | 2539 | 34 | 22303 | 8459.999 | TONN | 46 | 5828 | 527 | 78555 | |
| 8423.609 | STK. | 1 | 526 | 50 | 5563 | 8460.300 | TONN | - | - | 2 | 306 | |
| 8423.701 | STK. | - | - | 1 | 600 | 8460.409 | TONN | 19 | 3338 | 87 | 20766 | |
| 8423.901 | TONN | 25 | 682 | 170 | 5861 | 8461.301 | TONN | 31 | 1550 | 359 | 13930 | |
| 8423.903 | TONN | 1 | 169 | 25 | 4620 | 8461.302 | TONN | 44 | 6953 | 450 | 50156 | |
| 8423.906 | TONN | 551 | 29661 | 2093 | 240504 | 8461.309 | TONN | 21 | 3003 | 249 | 24295 | |
| 8423.908 | TONN | 88 | 3566 | 538 | 30515 | 8461.401 | TONN | 0 | 8 | 3 | 304 | |
| 8424.102 | STK. | 529 | 13161 | 6854 | 132334 | 8461.409 | TONN | 6 | 991 | 91 | 19917 | |
| 8424.205 | STK. | 1 | 28 | 92 | 962 | 8461.700 | TONN | 9 | 1345 | 18 | 3899 | |
| 8424.206 | STK. | 08 | 1763 | 224 | 4385 | 8461.809 | TONN | 1 | 68 | 6 | 725 | |
| 8424.403 | STK. | - | - | 40 | 94 | 8462.100 | TONN | 1 | 107 | 19 | 2284 | |
| 8424.408 | STK. | 16 | 106 | 130 | 1845 | 8463.101 | TONN | - | - | 9 | 432 | |
| 8424.801 | STK. | 1 | 21 | 526 | 8517 | 8463.109 | TONN | 4 | 133 | 78 | 4297 | |
| 8424.808 | STK. | 7 | 135 | 342 | 3662 | 8463.202 | TONN | 1 | 95 | 7 | 698 | |
| 8424.919 | TONN | 256 | 5417 | 4221 | 82653 | 8463.300 | TONN | 10 | 712 | 94 | 10873 | |
| 8424.999 | TONN | 25 | 362 | 172 | 2952 | 8463.400 | TONN | 18 | 1518 | 169 | 15404 | |
| 8425.250 | STK. | 12 | 590 | 256 | 3199 | 8463.502 | TONN | 6 | 347 | 58 | 2943 | |
| 8425.304 | STK. | - | - | 103 | 342 | 8463.503 | TONN | 3 | 167 | 52 | 3864 | |
| 8425.600 | STK. | 64 | 400 | 43807 | 58780 | 8464.009 | TONN | 0 | 245 | 4 | 3220 | |
| 8425.903 | TONN | 5 | 199 | 149 | 5928 | 8465.100 | TONN | 18 | 1383 | 143 | 10388 | |
| 8425.909 | TONN | 42 | 667 | 921 | 12282 | 8465.901 | TONN | 2 | 332 | 3 | 1809 | |
| 8428.100 | STK. | 1 | 6 | 1362 | 818 | 8465.909 | TONN | 4 | 642 | 71 | 6756 | |
| 8430.100 | STK. | 4 | 200 | 45 | 1194 | KAP.84 | | | 421473 | | 4283404 | |

TABELL 11. FORTS. UTFØRSEL. VIKTIGERE VARER ETTER TOLLSAMARBEIDSRÅDETS NOMENKLATUR (CCCN).

| VARENR. | MENGE- ENHET | AUGUST 1986 | | JANUAR - AUGUST 1986 | | VARENR. | MENGE- ENHET | AUGUST 1986 | | JANUAR - AUGUST 1986 | |
|----------|-----------------|-------------|-------|----------------------|--------|----------|-----------------|-------------|--------|----------------------|---------|
| | | MENGDE | VERDI | MENGDE | VERDI | | | MENGDE | VERDI | MENGDE | VERDI |
| | | 1000 KR. | | 1000 KR. | | | | 1000 KR. | | 1000 KR. | |
| 8501.115 | STK. | 82 | 323 | 738 | 2452 | 8519.101 | STK. | 12422 | 9731 | 81937 | 74917 |
| 8501.119 | STK. | 7 | 21 | 78 | 879 | 8519.103 | TONN | 0 | 49 | 3 | 1154 |
| 8501.150 | STK. | 112 | 19 | 898 | 623 | 8519.104 | TONN | 11 | 1541 | 77 | 10319 |
| 8501.164 | STK. | 210 | 264 | 1781 | 3120 | 8519.109 | TONN | 1 | 688 | 22 | 4688 |
| 8501.165 | STK. | 61 | 794 | 643 | 5537 | 8519.310 | TONN | 2 | 498 | 4 | 2159 |
| 8501.166 | STK. | 1 | 755 | 50 | 11785 | 8519.420 | TONN | 3 | 221 | 32 | 2182 |
| 8501.180 | STK. | 57 | 565 | 536 | 13324 | 8519.490 | TONN | 0 | 68 | 3 | 775 |
| 8501.200 | STK. | 2 | 449 | 70 | 39095 | 8519.511 | TONN | 1 | 54 | 11 | 889 |
| 8501.300 | STK. | 9 | 3493 | 150 | 4195 | 8519.520 | TONN | 29 | 3745 | 190 | 21361 |
| 8501.411 | STK. | 2259 | 81 | 30729 | 1676 | 8519.591 | TONN | 13 | 735 | 92 | 5401 |
| 8501.413 | STK. | 29 | 140 | 270 | 1334 | 8519.599 | TONN | 7 | 1534 | 242 | 14307 |
| 8501.415 | STK. | 290 | 131 | 1972 | 1412 | 8519.630 | TONN | 0 | 29 | 2 | 1954 |
| 8501.416 | STK. | 9 | 227 | 317 | 8760 | 8519.700 | TONN | 0 | 903 | 14 | 29173 |
| 8501.417 | STK. | - | - | 10 | 3637 | 8519.800 | TONN | 12 | 5657 | 158 | 29215 |
| 8501.420 | STK. | 3 | 160 | 132 | 33342 | 8519.901 | TONN | 7 | 1262 | 89 | 7294 |
| 8501.520 | STK. | 21222 | 4619 | 130321 | 31872 | 8519.902 | TONN | - | - | 13 | 1106 |
| 8501.592 | STK. | 14 | 1030 | 294 | 7404 | 8519.909 | TONN | 7 | 2085 | 82 | 24756 |
| 8501.599 | STK. | 1216 | 2668 | 14326 | 29018 | 8520.110 | TONN | 1 | 57 | 9 | 941 |
| 8501.601 | STK. | 29226 | 470 | 210466 | 3490 | 8520.190 | TONN | 0 | 23 | 3 | 568 |
| 8501.910 | TONN | 4 | 1223 | 17 | 4592 | 8520.200 | TONN | 3 | 206 | 27 | 1633 |
| 8501.993 | TONN | 31 | 803 | 193 | 6906 | 8520.809 | TONN | 3 | 429 | 7 | 887 |
| 8501.999 | TONN | 3 | 299 | 26 | 5836 | 8521.610 | STK. | 219353 | 4700 | 3101012 | 24679 |
| 8502.800 | TONN | 0 | 74 | 16 | 1201 | 8521.690 | STK. | 3782 | 36 | 89244 | 609 |
| 8503.111 | TONN | 0 | 2 | 12 | 695 | 8521.700 | STK. | 288 | 289 | 1416 | 1672 |
| 8503.199 | TONN | 1 | 96 | 4 | 720 | 8521.800 | STK. | 13410 | 27 | 26031 | 493 |
| 8504.110 | TONN | 422 | 5379 | 2944 | 35039 | 8522.300 | TONN | 1 | 315 | 8 | 5082 |
| 8504.190 | TONN | 28 | 1075 | 441 | 10695 | 8523.209 | TONN | 1 | 98 | 5 | 375 |
| 8504.800 | TONN | 0 | 23 | 14 | 1444 | 8523.301 | TONN | 6 | 152 | 49 | 1276 |
| 8504.910 | TONN | 76 | 569 | 420 | 2950 | 8523.303 | TONN | - | - | 844 | 37985 |
| 8504.990 | TONN | 6 | 100 | 12 | 237 | 8523.307 | TONN | 2 | 139 | 97 | 8613 |
| 8505.100 | STK. | 20 | 78 | 780 | 464 | 8523.308 | TONN | 9 | 288 | 67 | 4549 |
| 8505.401 | STK. | 4813 | 2280 | 27698 | 12260 | 8523.402 | TONN | 117 | 5223 | 898 | 37612 |
| 8505.808 | STK. | 109 | 93 | 1285 | 718 | 8523.403 | TONN | 3 | 137 | 81 | 2514 |
| 8505.909 | TONN | 25 | 1792 | 211 | 13370 | 8523.405 | TONN | 23 | 1448 | 472 | 17873 |
| 8506.100 | STK. | 7 | 10 | 593 | 420 | 8523.406 | TONN | 52 | 1395 | 472 | 21891 |
| 8506.990 | TONN | 1 | 95 | 7 | 581 | 8523.407 | TONN | 15 | 837 | 202 | 9667 |
| 8507.100 | STK. | 6 | 4 | 4728 | 661 | 8523.408 | TONN | 2 | 71 | 15 | 743 |
| 8508.400 | STK. | 3068 | 392 | 16730 | 3226 | 8523.900 | TONN | 31 | 3315 | 326 | 28947 |
| 8510.100 | TONN | - | - | 3 | 880 | 8525.110 | TONN | 65 | 1536 | 641 | 15015 |
| 8511.202 | STK. | 1 | 5 | 17 | 1829 | 8525.300 | TONN | 87 | 1730 | 238 | 4553 |
| 8511.301 | STK. | 7 | 56 | 49 | 1798 | 8526.108 | TONN | 17 | 348 | 96 | 2264 |
| 8511.309 | STK. | 13 | 67 | 584 | 1341 | 8526.200 | TONN | 1 | 138 | 8 | 1164 |
| 8511.911 | TONN | 67 | 3900 | 152 | 18368 | 8528.000 | TONN | 0 | 13 | 6 | 592 |
| 8511.912 | TONN | - | - | 6 | 1172 | KAP.85 | | | 195422 | | 1786418 |
| 8511.991 | TONN | 2 | 211 | 18 | 2056 | | | | | | |
| 8511.999 | TONN | 2 | 140 | 55 | 2776 | 8608.000 | STK. | 226 | 782 | 1801 | 26410 |
| 8512.100 | STK. | 42261 | 6989 | 160297 | 29721 | KAP.86 | | | 908 | | 30627 |
| 8512.203 | STK. | 53791 | 13904 | 399105 | 101057 | | | | | | |
| 8512.204 | STK. | 10566 | 2818 | 40712 | 11392 | 8701.300 | STK. | 18 | 49 | 6360 | 13521 |
| 8512.209 | STK. | 9317 | 2194 | 105276 | 17140 | 8701.913 | STK. | 2 | 223 | 6 | 540 |
| 8512.510 | STK. | 534 | 403 | 3812 | 2833 | 8701.916 | STK. | - | - | 10 | 2176 |
| 8512.520 | STK. | 4656 | 8272 | 27173 | 46937 | 8701.919 | STK. | - | - | 22 | 1151 |
| 8512.550 | STK. | 515 | 553 | 5182 | 6124 | 8702.111 | STK. | 6 | 332 | 25 | 1082 |
| 8512.610 | STK. | 246 | 31 | 4203 | 865 | 8702.119 | STK. | 1010 | 643 | 4957 | 11799 |
| 8512.690 | STK. | 280 | 251 | 1865 | 1696 | 8702.129 | STK. | 20 | 1356 | 67 | 5351 |
| 8512.700 | STK. | 3938 | 455 | 33772 | 4925 | 8702.210 | STK. | 1 | 45 | 12 | 1571 |
| 8512.801 | TONN | 30 | 1790 | 178 | 9091 | 8702.313 | STK. | - | - | 46 | 4049 |
| 8512.802 | TONN | 1 | 159 | 12 | 2104 | 8702.318 | STK. | 33 | 19601 | 256 | 136373 |
| 8512.910 | TONN | 8 | 255 | 95 | 2283 | 8702.320 | STK. | 17 | 4469 | 8180 | 41552 |
| 8512.999 | TONN | 19 | 1035 | 194 | 11687 | 8702.389 | STK. | - | - | 4 | 1525 |
| 8513.101 | STK. | 873 | 593 | 7506 | 1882 | 8702.390 | STK. | 5 | 31 | 16 | 2107 |
| 8513.109 | STK. | 8 | 30 | 7762 | 2223 | 8702.603 | STK. | 23 | 9426 | 222 | 74365 |
| 8513.201 | STK. | 61 | 609 | 414 | 8449 | 8702.609 | STK. | 2 | 500 | 28 | 2720 |
| 8513.209 | STK. | - | - | 68 | 15841 | 8703.000 | STK. | 5 | 1649 | 46 | 26817 |
| 8513.300 | STK. | 73 | 1255 | 321 | 7355 | 8704.300 | STK. | 1 | 388 | 6 | 2251 |
| 8513.400 | TONN | 0 | 281 | 54 | 58454 | 8704.909 | STK. | - | - | 16 | 4119 |
| 8513.801 | STK. | 113 | 65 | 2176 | 608 | 8706.100 | TONN | 4 | 235 | 77 | 4257 |
| 8513.802 | TONN | 11 | 7653 | 97 | 72845 | 8706.209 | TONN | 2429 | 77014 | 20946 | 611505 |
| 8513.809 | STK. | 320 | 2408 | 3555 | 18198 | 8707.100 | STK. | 1 | 183 | 27 | 27044 |
| 8513.903 | TONN | 0 | 8 | 0 | 390 | 8707.110 | STK. | 2 | 155 | 31 | 2920 |
| 8513.904 | TONN | 14 | 6705 | 95 | 72207 | 8707.190 | STK. | 3 | 364 | 34 | 3699 |
| 8513.909 | TONN | 32 | 15541 | 74 | 66304 | 8707.800 | STK. | 1 | 150 | 17 | 1525 |
| 8514.100 | STK. | - | - | 657 | 535 | 8707.901 | TONN | 11 | 364 | 48 | 2406 |
| 8514.200 | STK. | 27826 | 3076 | 258380 | 29324 | 8710.000 | STK. | 1433 | 1627 | 24294 | 22802 |
| 8514.300 | STK. | 353 | 860 | 12553 | 16078 | 8712.101 | TONN | 7 | 417 | 41 | 2404 |
| 8514.909 | TONN | 2 | 135 | 22 | 1867 | 8712.201 | TONN | 0 | 8 | 139 | 5410 |
| 8515.110 | STK. | 11 | 33 | 106 | 31039 | 8712.204 | TONN | 9 | 364 | 108 | 4461 |
| 8515.120 | STK. | 151 | 7782 | 1917 | 76908 | 8712.208 | TONN | 4 | 166 | 86 | 3154 |
| 8515.130 | STK. | 1 | 28 | 61 | 426 | 8712.209 | TONN | 0 | 6 | 2 | 345 |
| 8515.350 | STK. | 129 | 845 | 245 | 4414 | 8715.001 | STK. | - | - | 1838 | 834 |
| 8515.430 | STK. | 1098 | 550 | 4092 | 2440 | 8714.390 | STK. | 31 | 719 | 349 | 7533 |
| 8515.441 | STK. | 535 | 77 | 3906 | 1798 | 8714.401 | STK. | 1958 | 338 | 56089 | 10021 |
| 8515.459 | STK. | 35 | 116 | 1834 | 2883 | 8714.409 | STK. | 4 | 2 | 199 | 916 |
| 8515.530 | STK. | 13 | 59 | 837 | 2286 | 8714.908 | TONN | 0 | 4 | 31 | 1113 |
| 8515.540 | STK. | 1 | 24 | 701 | 681 | KAP.87 | | | : | | : |
| 8515.560 | STK. | 527 | 1303 | 2281 | 5178 | | | | | | |
| 8515.590 | STK. | 2 | 2 | 288 | 138 | 8802.300 | STK. | - | - | 3 | 19026 |
| 8515.701 | STK. | 12 | 268 | 265 | 25487 | 8802.500 | STK. | - | - | 2 | 2137 |
| 8515.709 | STK. | 67 | 2920 | 844 | 15685 | 8802.600 | STK. | - | - | - | - |
| 8515.902 | TONN | 5 | 861 | 18 | 3936 | 8803.000 | TONN | 2 | 1426 | 61 | 36407 |
| 8515.904 | TONN | 7 | 3488 | 193 | 61158 | KAP.88 | | | 1436 | | 58457 |
| 8515.905 | TONN | 0 | 3980 | 17 | 54455 | | | | | | |
| 8515.906 | TONN | 0 | 6 | 9 | 3410 | 8901.111 | STK. | 3 | 123 | 14 | 505 |
| 8516.500 | TONN | 0 | 46 | 2 | 825 | 8901.112 | STK. | 1 | 203 | 4 | 1060 |
| 8517.100 | TONN | 3 | 2547 | 39 | 23309 | 8901.121 | STK. | 18 | 3160 | 740 | 132744 |
| 8517.900 | TONN | 1 | 1085 | 18 | 14144 | 8901.131 | STK. | 29 | 170 | 1730 | 10836 |
| | | | | | | 8901.132 | STK. | 2 | 137 | 61 | 4397 |

TABELL 11. FORTS. UTFØRSEL. VIKTIGERE VARER ETTER TOLLSAMRBEJDSRÅDETS NOMENKLATUR (CCCN).

| VARENR. | MENGDENHET | AUGUST 1986 | | JANUAR - AUGUST 1986 | | VARENR. | MENGDENHET | AUGUST 1986 | | JANUAR - AUGUST 1986 | |
|----------|------------|-------------|----------|----------------------|----------|----------|------------|-------------|----------|----------------------|----------|
| | | MENGDE | VERDI | MENGDE | VERDI | | | MENGDE | VERDI | MENGDE | VERDI |
| | | | 1000 KR. | | 1000 KR. | | | | 1000 KR. | | 1000 KR. |
| 8901.250 | BR.TONN | - | - | - | - | 9212.903 | STK. | 96 | 12 | 80437 | 1591 |
| 8901.275 | BR.TONN | - | - | - | - | 9212.905 | STK. | 109 | 63 | 532 | 144 |
| 8901.290 | BR.TONN | - | - | 720 | 46839 | 9212.909 | TONN | 0 | 125 | 4 | 1537 |
| 8901.300 | BR.TONN | - | - | 7976 | 353970 | 9213.009 | TONN | 1 | 335 | 7 | 3211 |
| 8901.350 | BR.TONN | - | - | - | - | KAP.92 | | | 8799 | | 92149 |
| 8901.530 | BR.TONN | 213431 | 378222 | 1620476 | 2528604 | | | | | | |
| 8901.550 | BR.TONN | - | - | 18188 | 217217 | 9307.302 | TONN | 0 | 8 | 15 | 1040 |
| 8901.560 | BR.TONN | 72255 | 381656 | 720217 | 1455376 | 9307.306 | TONN | 7 | 220 | 425 | 1470 |
| 8901.575 | BR.TONN | 24555 | 27118 | 358867 | 507226 | 9310.000 | TONN | 13 | 7819 | 337 | 184247 |
| 8901.579 | BR.TONN | 18417 | 45857 | 118567 | 394903 | KAP.93 | | | 8164 | | 190558 |
| 8901.590 | BR.TONN | - | - | 1375 | 36373 | | | | | | |
| 8901.600 | BR.TONN | - | - | 1749 | 39170 | 9401.210 | TONN | 60 | 6906 | 1531 | 158081 |
| 8901.650 | BR.TONN | 7048 | 57915 | 15836 | 224715 | 9401.220 | TONN | 11 | 937 | 325 | 28822 |
| 8901.750 | STK. | - | - | 17 | 9592 | 9401.250 | TONN | 4 | 346 | 181 | 12032 |
| 8901.801 | STK. | 10 | 1569 | 92 | 35443 | 9401.269 | TONN | 14 | 1257 | 114 | 7689 |
| 8901.809 | STK. | 1 | 871 | 9 | 5188 | 9401.299 | TONN | 1 | 24 | 15 | 350 |
| 8903.001 | STK. | - | - | 2 | 308011 | 9401.310 | TONN | 0 | 7 | 25 | 3442 |
| 8904.001 | BR.TONN | 45857 | 11861 | 45857 | 11861 | 9401.320 | TONN | 25 | 1642 | 446 | 28207 |
| 8905.002 | TONN | 23 | 696 | 544 | 15975 | 9401.350 | TONN | 34 | 4132 | 532 | 51927 |
| 8905.009 | TONN | 15 | 490 | 265 | 9447 | 9401.391 | TONN | 4 | 161 | 16 | 578 |
| KAP.89 | | | 980575 | | 6745562 | 9401.399 | TONN | 6 | 274 | 31 | 2043 |
| | | | | | | 9401.810 | TONN | 1 | 42 | 5 | 307 |
| 9001.901 | TONN | - | - | 11 | 3449 | 9401.901 | TONN | 18 | 1068 | 119 | 6078 |
| 9003.002 | STK. | 3961 | 596 | 16456 | 1554 | 9401.903 | TONN | 11 | 341 | 106 | 2286 |
| 9005.009 | TONN | 0 | 420 | 0 | 518 | 9401.904 | TONN | 12 | 325 | 69 | 2619 |
| 9007.104 | STK. | 1065 | 210 | 2805 | 645 | 9401.905 | TONN | 14 | 230 | 228 | 2870 |
| 9007.909 | TONN | 0 | 61 | 3 | 1371 | 9401.909 | TONN | 58 | 1348 | 416 | 9930 |
| 9008.199 | STK. | - | - | 3 | 494 | 9402.000 | TONN | 2 | 468 | 42 | 5394 |
| 9010.102 | STK. | 13 | 240 | 214 | 2971 | 9403.129 | TONN | 17 | 241 | 150 | 2852 |
| 9010.103 | STK. | - | - | 6 | 35 | 9403.139 | TONN | 0 | 8 | 50 | 679 |
| 9010.109 | STK. | 84 | 2034 | 674 | 11215 | 9403.149 | TONN | - | - | 72 | 1535 |
| 9010.201 | TONN | 0 | 57 | 1 | 481 | 9403.151 | TONN | 13 | 229 | 53 | 1828 |
| 9010.202 | TONN | 1 | 1040 | 15 | 6167 | 9403.159 | TONN | 5 | 176 | 83 | 2911 |
| 9010.809 | TONN | 2 | 322 | 11 | 2998 | 9403.161 | TONN | 1 | 54 | 74 | 2929 |
| 9013.100 | TONN | 2 | 380 | 27 | 5010 | 9403.169 | TONN | 7 | 220 | 90 | 2351 |
| 9013.900 | TONN | 0 | 1031 | 1 | 4095 | 9403.171 | TONN | 22 | 861 | 244 | 9064 |
| 9014.101 | TONN | 0 | 30 | 11 | 10367 | 9403.179 | TONN | 12 | 224 | 83 | 2563 |
| 9014.102 | TONN | 0 | 75 | 2 | 3382 | 9403.181 | TONN | 7 | 261 | 115 | 4937 |
| 9014.901 | TONN | 0 | 4 | 0 | 340 | 9403.189 | TONN | 119 | 2911 | 1174 | 22963 |
| 9014.909 | TONN | 1 | 2305 | 70 | 46771 | 9403.210 | TONN | 5 | 282 | 52 | 2478 |
| 9016.100 | TONN | 0 | 1 | 0 | 549 | 9403.220 | TONN | 24 | 713 | 50 | 1283 |
| 9016.900 | TONN | 0 | 56 | 2 | 514 | 9403.230 | TONN | 70 | 1941 | 580 | 15915 |
| 9017.110 | TONN | 0 | 106 | 1 | 2638 | 9403.240 | TONN | 113 | 1371 | 1262 | 11772 |
| 9017.120 | TONN | 0 | 24 | 14 | 840 | 9403.250 | TONN | 19 | 892 | 176 | 4939 |
| 9017.190 | TONN | 11 | 6440 | 123 | 59455 | 9403.290 | TONN | 27 | 1430 | 157 | 9941 |
| 9017.509 | TONN | 0 | 5 | 1 | 412 | 9403.800 | TONN | 5 | 303 | 30 | 1849 |
| 9017.909 | TONN | 10 | 1667 | 59 | 13019 | 9403.911 | TONN | 1 | 50 | 12 | 399 |
| 9018.000 | TONN | 12 | 3390 | 135 | 31121 | 9403.939 | TONN | 1 | 42 | 19 | 1085 |
| 9019.903 | TONN | 0 | 90 | 0 | 520 | 9403.999 | TONN | 66 | 1597 | 974 | 10929 |
| 9019.904 | TONN | 0 | 11 | 0 | 971 | 9404.201 | TONN | 65 | 1308 | 409 | 8499 |
| 9020.209 | TONN | - | - | 2 | 1295 | 9404.901 | TONN | 21 | 632 | 194 | 4489 |
| 9020.300 | STK. | 2 | 38 | 51 | 970 | 9404.912 | STK. | 1606 | 443 | 45415 | 13239 |
| 9020.400 | TONN | 2 | 1380 | 5 | 4539 | 9404.921 | TONN | 12 | 882 | 124 | 8357 |
| 9021.000 | TONN | 30 | 8058 | 330 | 66432 | 9404.929 | TONN | 0 | 11 | 10 | 369 |
| 9022.000 | TONN | - | - | 1 | 432 | KAP.94 | | | 36909 | | 479110 |
| 9024.100 | STK. | 219 | 347 | 2402 | 1480 | | | | | | |
| 9024.200 | STK. | 3094 | 351 | 28840 | 2262 | KAP.95 | | | 73 | | 326 |
| 9024.901 | STK. | 1897 | 1792 | 40440 | 30481 | | | | | | |
| 9024.909 | STK. | 116 | 656 | 3246 | 7558 | 9601.400 | TONN | 72 | 9000 | 615 | 72055 |
| 9025.000 | TONN | 1 | 683 | 10 | 4974 | 9601.901 | TONN | 12 | 393 | 116 | 4065 |
| 9026.100 | STK. | 10 | 20 | 19 | 76 | KAP.96 | | | 9539 | | 77418 |
| 9027.900 | STK. | 3 | 5 | 158 | 249 | | | | | | |
| 9028.101 | STK. | 185 | 376 | 1675 | 1094 | 9703.100 | TONN | 8 | 353 | 20 | 914 |
| 9028.109 | STK. | 35 | 627 | 572 | 7592 | 9703.900 | TONN | 4 | 470 | 37 | 3050 |
| 9028.300 | STK. | 39 | 1434 | 616 | 23501 | 9704.990 | TONN | 7 | 251 | 16 | 801 |
| 9028.400 | STK. | 33 | 2772 | 329 | 46454 | 9705.209 | TONN | 1 | 111 | 3 | 618 |
| 9028.903 | STK. | 18 | 115 | 588 | 1800 | 9706.101 | PAR | 11388 | 2807 | 44767 | 8978 |
| 9028.904 | STK. | 8 | 744 | 179 | 6371 | 9706.102 | PAR | 61955 | 1817 | 166366 | 5197 |
| 9028.905 | STK. | 4671 | 9587 | 25213 | 51141 | 9706.109 | TONN | 6 | 882 | 27 | 3463 |
| 9028.907 | STK. | 92 | 120 | 126 | 397 | 9706.500 | TONN | 0 | 3 | 1 | 101 |
| 9028.909 | STK. | 1343 | 21044 | 10957 | 218430 | 9706.904 | TONN | 44 | 1857 | 414 | 18200 |
| 9029.006 | TONN | 3 | 4185 | 31 | 26960 | 9706.908 | TONN | 36 | 1219 | 89 | 3577 |
| 9029.008 | TONN | 12 | 10171 | 168 | 96543 | 9707.003 | TONN | 1 | 118 | 29 | 3135 |
| KAP.90 | | | 85664 | | 827717 | 9707.006 | TONN | 1 | 85 | 14 | 1129 |
| | | | | | | KAP.97 | | | : | | : |
| 9101.003 | STK. | 43 | 777 | 1134 | 1900 | | | | | | |
| 9101.004 | STK. | 4 | 152 | 82 | 1880 | 9801.300 | TONN | 0 | 51 | 5 | 588 |
| 9101.005 | STK. | 2738 | 90 | 18009 | 2101 | 9802.100 | TONN | 0 | 54 | 4 | 595 |
| 9101.006 | STK. | 443 | 105 | 3339 | 810 | 9802.900 | TONN | 0 | 18 | 6 | 1884 |
| 9101.008 | STK. | 3 | 34 | 55 | 602 | 9803.200 | TONN | 0 | 11 | 1 | 339 |
| 9106.000 | STK. | 2481 | 214 | 7694 | 905 | 9815.000 | TONN | 2 | 150 | 40 | 3857 |
| KAP.91 | | | 1461 | | 9079 | KAP.98 | | | 560 | | 11716 |
| | | | | | | | | | | | |
| 9204.100 | STK. | - | - | - | - | 9901.000 | TONN | 0 | 116 | 1 | 12384 |
| 9207.003 | STK. | 8 | 41 | 43 | 424 | 9902.000 | TONN | 0 | 1553 | 0 | 12584 |
| 9207.004 | STK. | 36 | 58 | 68 | 232 | 9904.000 | TONN | 0 | 118 | 3 | 2989 |
| 9211.700 | STK. | 102 | 736 | 2905 | 8489 | 9906.008 | TONN | 0 | 218 | 3 | 10994 |
| 9211.805 | STK. | 824 | 2825 | 10242 | 33000 | KAP.99 | | | 2016 | | 39261 |
| 9211.807 | STK. | 7 | 125 | 447 | 1433 | | | | | | |
| 9212.209 | TONN | 3 | 243 | 59 | 4176 | | | | | | |
| 9212.401 | STK. | 30579 | 916 | 255198 | 3779 | | | | | | |
| 9212.402 | STK. | 3671 | 28 | 8792 | 202 | | | | | | |
| 9212.403 | STK. | 3551 | 841 | 47993 | 5957 | | | | | | |
| 9212.409 | TONN | 1 | 1264 | 9 | 19530 | | | | | | |
| 9212.901 | STK. | 1020 | 10 | 37895 | 1210 | | | | | | |

TAB. 12. S A M H A N D E L E N M E D D E E N K E L T E L A N D .
IMPORTS AND EXPORTS BY COUNTRY.

| LAND COUNTRY | INNFORSEL - PRODUKSJONS LAND IMPORTS - COUNTRY OF PRODUCTION | | | | UTFØRSEL - BESTEMMELSESLAND EXPORTS - COUNTRY OF DESTINATION | | | |
|---------------------------------|---|----------|---------------|----------|---|----------|---------------|----------|
| | AUGUST | | JANUAR-AUGUST | | AUGUST | | JANUAR-AUGUST | |
| | 1985 | 1986 | 1985 | 1986 | 1985 | 1986 | 1985 | 1986 |
| | 1000 KR. | 1000 KR. | 1000 KR. | 1000 KR. | 1000 KR. | 1000 KR. | 1000 KR. | 1000 KR. |
| 101 DANMARK | 670686 | 762269 | 5425023 | 6558917 | 453542 | 426149 | 3964287 | 3741760 |
| 102 FØRØYANE | 3366 | 1027 | 23303 | 27417 | 27752 | 22677 | 244115 | 446130 |
| 103 FINLAND | 372405 | 419788 | 3446430 | 3844186 | 200411 | 169167 | 1561530 | 1529501 |
| 105 ISLAND | 14373 | 5358 | 71609 | 106268 | 31701 | 42095 | 429477 | 352628 |
| 106 SVERIGE | 1622104 | 1645552 | 14460030 | 16613436 | 1097990 | 928243 | 9457100 | 8321928 |
| 111 ALBANIA | 21 | 498 | 57 | 663 | - | - | 197 | 860 |
| 112 BELGIA-LUXEMBOURG | 213625 | 243171 | 2259596 | 2831640 | 134997 | 101081 | 995644 | 1023274 |
| 113 BULGARIA | 837 | 1663 | 6285 | 16644 | 7354 | 2630 | 26598 | 20880 |
| 117 FRANKRIKE | 432743 | 468376 | 3683324 | 4130340 | 1133804 | 328247 | 6877110 | 2750465 |
| 118 GIBRALTAR | 27 | - | 30 | - | 122124 | 159 | 179256 | 18140 |
| 119 HELLAS | 13384 | 91848 | 109636 | 219248 | 17057 | 17086 | 188272 | 167475 |
| 121 IRLAND | 32636 | 52586 | 482728 | 513976 | 13567 | 14845 | 174002 | 224058 |
| 123 ITALIA | 391636 | 718899 | 2905443 | 3742905 | 103840 | 175947 | 1457026 | 1478413 |
| 125 JUGOSLAVIA | 10707 | 13613 | 116833 | 133978 | 4613 | 8681 | 80500 | 79176 |
| 126 MALTA | 770 | 396 | 5742 | 6485 | 644 | 7765 | 28446 | 90135 |
| 127 NEDERLAND | 314324 | 359174 | 3007023 | 3626902 | 528696 | 711511 | 5961617 | 5168526 |
| 131 POLEN | 36980 | 24047 | 273489 | 272222 | 31698 | 9748 | 177757 | 115394 |
| 132 PORTUGAL | 127239 | 151347 | 682921 | 859349 | 36934 | 21055 | 470675 | 361368 |
| 133 ROMANIA | 4860 | 8115 | 128836 | 77814 | 3392 | 33 | 24672 | 46213 |
| 135 SOVJETUNIONEN | 202840 | 47745 | 1077920 | 562238 | 48877 | 31627 | 402539 | 471316 |
| 137 SPANIA | 115305 | 135240 | 855632 | 1033466 | 31722 | 41553 | 341282 | 452455 |
| 139 STORBRITANNIA OG N.-IRLAND | 1346572 | 884014 | 8752953 | 9320487 | 4333002 | 2343371 | 41736684 | 25128867 |
| 141 SVEITS | 128285 | 173749 | 1308926 | 1624521 | 80349 | 79643 | 779454 | 729071 |
| 142 TSJEKKUSLOVAKIA | 16270 | 20268 | 185856 | 220292 | 20951 | 3341 | 145345 | 86607 |
| 143 TYRKIA | 3194 | 4941 | 25803 | 113325 | 9253 | 5084 | 131034 | 72514 |
| 144 FORBUNDSREP.-TYSKLAND (BRD) | 1635156 | 1837357 | 13189385 | 16700335 | 2222909 | 2169605 | 17386164 | 17797764 |
| 151 DEN TYSKE DEM. REP. (DDR) | 93985 | 68083 | 866971 | 621430 | 10811 | 6823 | 63539 | 59694 |
| 152 UNGARN | 7162 | 10174 | 68998 | 74804 | 10481 | 3765 | 64259 | 56851 |
| 153 ØSTERRIKE | 117029 | 129747 | 842787 | 1116104 | 31157 | 29614 | 541913 | 432311 |
| E U R O P A | 7928521 | 8279046 | 64263569 | 74949393 | 10749628 | 7701746 | 93930554 | 71223771 |
| 203 ALGERIE | - | - | 36375 | 51023 | 15 | 829 | 29431 | 26602 |
| 204 ANGOLA | - | 536 | - | 1101 | 2763 | 598 | 8844 | 8201 |
| 205 BOTSWANA | 7317 | 20525 | 32355 | 177739 | 4132 | 178 | 22500 | 2873 |
| 209 ST. HELENA | - | - | - | 21 | - | - | - | - |
| 213 BR.OMRADER I INDISKE HAV | - | - | - | - | - | - | 23 | - |
| 216 BURUNDI | - | - | - | - | 145 | - | 145 | 366 |
| 229 BENIN TIDL. DAHOMEY | - | 6 | 19 | 581 | 2434 | 56 | 18747 | 5049 |
| 231 KOMORENE | - | - | - | - | - | - | 36 | 63 |
| 235 EKVATORIAL-GUINEA | - | - | - | 4 | - | - | 4 | 113 |
| 239 ELFENBENSKYSTEN | 585 | 680 | 5375 | 5665 | 1056 | 369 | 9685 | 21107 |
| 246 ETIOPIA | - | - | 1 | 2 | 474 | 2305 | 14994 | 6584 |
| 249 DEN ARABISKE REP. EGYPT | 1624 | 723 | 16275 | 14333 | 2129 | 1680 | 21617 | 36331 |
| 250 DJIBOUTI | - | - | - | - | - | 48 | 970 | 193 |
| 254 GABON | 33975 | 8037 | 97515 | 89706 | 5298 | 2070 | 18838 | 24137 |
| 256 GAMBIA | - | - | - | - | 92 | 2286 | 4222 | 6478 |
| 260 GHANA | 3747 | 350 | 82946 | 50721 | 7620 | - | 30936 | 31692 |
| 264 GUINEA | - | 1 | 17 | 932 | 619 | 13861 | 3648 | 695 |
| 266 GUINEA-BISSAU | - | - | 12 | 3 | - | 593 | 106 | 695 |
| 270 KAMERUN | - | 21 | 943 | 31 | 1159 | 2115 | 17340 | 26588 |
| 273 KAPP VERDEØYENE | - | - | - | 82 | - | - | 37 | 189 |
| 276 KENYA | 660 | 472 | 6105 | 11538 | 2253 | 2309 | 17540 | 29516 |
| 278 KONGO, BRAZZAVILLE | 89 | - | 370 | 647 | 8212 | - | 22907 | 20307 |
| 279 ZAIRE, KINSHASA | - | - | 15 | 609 | 894 | 647 | 65200 | 25698 |
| 281 LESOTHO | 3 | - | 51 | 25 | 520 | - | 612 | 1837 |
| 283 LIBERIA | 16775 | - | 34533 | 24 | 316498 | 332881 | 1964587 | 2460631 |
| 286 LIBYA | - | - | 67133 | 23670 | 429 | 711 | 16269 | 26585 |
| 289 MADAGASKAR | 78 | 52 | 852 | 945 | 9091 | 9 | 9951 | 15835 |
| 296 MALAWI | 57 | 565 | 6655 | 1216 | 460 | 98 | 3268 | 12435 |
| 299 MALI | 19 | 45 | 575 | 454 | 161 | 22 | 5570 | 1743 |
| 303 MAROKKO | 3433 | 1983 | 101796 | 131161 | 3737 | 2112 | 15490 | 21435 |
| 306 MAURETANIA | - | - | 15 | - | - | 7 | 40 | 105 |
| 307 MAURITIUS | 58 | 225 | 331 | 1089 | - | - | 200 | 269 |
| 308 NAMIBIA TIDL. SØRVEST-AFR. | - | - | - | - | 216 | - | 1544 | 1853 |
| 309 NIGER | - | - | - | - | 13 | 1226 | 1303 | 1687 |
| 313 NIGERIA | - | 255 | 6481 | 2115 | 4422 | 3926 | 108428 | 191015 |
| 319 MOSAMBIK TIDL. PORT. Ø. AFR | - | 201 | 59 | 1825 | 3549 | 4185 | 22019 | 25991 |
| 322 REUNION OG MAYOTTE | 28 | 35 | 76 | 72 | 76 | 219 | 1017 | 1451 |
| 326 ZIMBABWE (TIDL. RHODESIA) | 1148 | 1277 | 18966 | 13909 | 13001 | 1139 | 14437 | 11152 |
| 329 RWANDA | - | - | - | - | - | 33 | - | 544 |
| 333 SAO TOME OG PRINCIPE | - | - | 4 | - | 402 | - | 2342 | 1582 |
| 336 SENEGAL | - | - | 36 | 59 | 186 | 116 | 3653 | 5825 |
| 337 SENTRALAFRIKANSKE REP. | - | - | - | - | - | - | 1090 | 45 |
| 338 SEYCHELLENE | - | - | - | - | - | - | 299 | 30 |
| 339 SIERRA LEONE | - | - | 896 | 227 | 826 | 45 | 935 | 512 |
| 346 SOMALIA | - | - | - | 28 | 671 | - | 1061 | 1907 |
| 349 SPANSKE OMRADER I AFRIKA | - | - | - | - | 65 | 128 | 610 | 548 |
| 356 SUDAN | - | - | 2054 | 1079 | 478 | 275 | 16160 | 10141 |
| 357 SWAZILAND | 1756 | 1277 | 5003 | 3412 | - | - | 504 | 3 |
| 359 SØR-AFRIKA | 14958 | 33942 | 199448 | 125633 | 70054 | 6027 | 438308 | 250583 |
| 369 TANZANIA | - | 1717 | 345 | 4121 | 6536 | 3941 | 57742 | 50558 |
| 373 TCHAD | - | - | - | - | - | - | 2690 | 4272 |
| 376 TOGO | 10043 | 54 | 35489 | 35246 | 37 | - | 2970 | 1013 |
| 379 TUNISIA | 2025 | 1625 | 6354 | 9387 | 304 | 2455 | 16634 | 22864 |
| 386 UGANDA | - | 382 | - | 761 | 197 | 95 | 1238 | 3260 |
| 389 ZAMBIA | - | - | 51 | 55 | 1030 | 180 | 20517 | 12510 |
| 393 BURKINA FASO | - | - | 25 | 3 | - | - | - | 534 |
| A F R I K A | 153215 | 74983 | 1297503 | 760537 | 508904 | 376532 | 3388945 | 3417184 |
| 404 AFGHANISTAN | 109 | 243 | 2319 | 2236 | - | 193 | 1432 | 15922 |
| 409 BAHRAIN | - | 1095 | - | 22101 | 1679 | 3107 | 11205 | 15377 |
| 410 BANGLADESH | 436 | 5575 | 2925 | 17168 | 247 | 266 | 27206 | 14382 |
| 412 BHUTAN | - | - | 82 | 4 | 231 | 3 | 253 | 4976 |
| 416 BRUNEI | - | - | 58 | 24 | 29 | - | 616 | 233 |
| 420 BURMA | 797 | 293 | 9951 | 6492 | 4213 | - | 15559 | 334 |
| 424 SRI LANKA TIDL. CÉYLON | 1366 | 2060 | 14429 | 16445 | 2193 | 3011 | 32200 | 24975 |
| 426 UNIONEN AV ARAB. EMIRATER | 2 | 617 | 331 | 952 | 13363 | 7447 | 117179 | 71969 |
| 428 FILIPPINENE | 7255 | 7487 | 48691 | 58080 | 1936 | 1441 | 25310 | 11516 |
| 432 TAIWAN (TIDL. FORMOSA) | 26664 | 36739 | 206206 | 292182 | 64115 | 45955 | 260020 | 174417 |
| 436 HONG KONG | 95101 | 116794 | 536057 | 544442 | 14332 | 14647 | 127154 | 264451 |
| 444 INDIA | 14201 | 15579 | 97865 | 119410 | 12782 | 30932 | 357811 | 163860 |
| 448 INDONESIA | 5747 | 10756 | 31742 | 79564 | 10554 | 8441 | 90436 | 67997 |
| 452 IRAK | - | - | 184 | 10 | 1624 | 2484 | 24962 | 20909 |
| 456 IRAH | 1290 | 720 | 9670 | 10047 | 14851 | 91 | 83714 | 30442 |
| 460 ISRAEL | 5515 | 10651 | 196382 | 206708 | 203817 | 76589 | 948548 | 587192 |
| 464 JAPAN | 613607 | 623454 | 4780110 | 7715925 | 186877 | 62389 | 1561431 | 1140683 |
| 476 JORDAN | - | - | - | 64 | 462 | 126 | 19702 | 3421 |

TAB. 12. FURTS, SAMHANDELEN MED DE ENKELTE LAND.

| LAND COUNTRY | INNFØRSEL - PRODUKSJONS LAND IMPORTS - COUNTRY OF PRODUCTION | | | | UTFØRSEL - BESTEMMELSESLAND EXPORTS - COUNTRY OF DESTINATION | | | |
|---|---|----------|---------------|----------|---|----------|---------------|----------|
| | AUGUST | | JANUAR-AUGUST | | AUGUST | | JANUAR-AUGUST | |
| | 1985 | 1986 | 1985 | 1986 | 1985 | 1986 | 1985 | 1986 |
| | 1000 KR. | 1000 KR. | 1000 KR. | 1000 KR. | 1000 KR. | 1000 KR. | 1000 KR. | 1000 KR. |
| 478 KAMPUCHEA, TIDL. CAMBODIA... | - | - | - | - | - | - | - | - |
| 484 KINA, FOLKEREPUBLIKKEN... | 22797 | 37538 | 157887 | 231390 | 50425 | 16832 | 581604 | 309147 |
| 488 NORD-KOREA... | - | 17 | 676 | 915 | - | 773 | 2853 | 15021 |
| 492 SØR-KOREA... | 167456 | 56737 | 1047762 | 985030 | 53778 | 38077 | 497697 | 381423 |
| 496 KUWAIT... | - | - | 62 | 9 | 2037 | 1795 | 25431 | 26301 |
| 500 KYPROS... | 474 | 12546 | 10309 | 40464 | 1758 | 2046 | 230298 | 57029 |
| 504 LAOS... | - | - | - | 4 | - | - | 42 | 55 |
| 508 LIBANON... | - | 4 | 48 | 293 | 2342 | 1189 | 14359 | 14938 |
| 510 MACAU... | 1452 | 2495 | 8441 | 11199 | 144 | 33 | 610 | 1273 |
| 512 MALAYSIA... | 17584 | 15750 | 136924 | 121019 | 13408 | 4913 | 110060 | 79050 |
| 513 MALDIVENE... | - | 1 | 31 | 1 | - | - | 10 | 5 |
| 516 MONGOLIA... | - | - | - | 31 | - | - | 67 | 86 |
| 520 OMAN... | - | 2 | 252 | 89 | 1491 | 4031 | 13945 | 31114 |
| 528 NEPAL... | 3 | 1074 | 395 | 2470 | 23 | 57 | 1696 | 1976 |
| 534 PAKISTAN... | 5097 | 7605 | 51479 | 70776 | 7066 | 6773 | 71293 | 88719 |
| 540 QATAR... | - | 43 | 21 | 2099 | 789 | 740 | 4891 | 11162 |
| 544 SAUDI-ARABIA... | 293 | 1749 | 255977 | 146875 | 12746 | 8034 | 133899 | 114181 |
| 548 SINGAPORE... | 13893 | 21919 | 103378 | 127160 | 131502 | 166689 | 560199 | 854447 |
| 556 YEMEN, DET DEMOKRATISKE... | - | - | - | - | 42 | 6 | 135 | 779 |
| 564 SYRIA... | 86 | 2 | 623 | 630 | 514 | 95 | 11949 | 9610 |
| 568 THAILAND... | 5923 | 10319 | 62270 | 80685 | 18075 | 22162 | 219282 | 138141 |
| 571 RYUKYU-ØYENE... | - | - | - | - | - | - | 66 | - |
| 575 VIETNAM, SOSIALISTISKE REP. | 71 | - | 287 | 885 | 24 | 5 | 1231 | 201 |
| 578 YEMEN, DEN ARABISKE REPUB. | 61 | - | 61 | 3 | 250 | 731 | 8905 | 2479 |
| A S I A | 1007280 | 1204864 | 7755889 | 10914482 | 829719 | 552303 | 6175270 | 4750241 |
| 602 BARBADOS... | - | 8 | 88 | 54 | 1709 | 1177 | 12263 | 6388 |
| 604 BELIZE... | - | 1 | 622 | 921 | 814 | 508 | 5706 | 2067 |
| 607 BAHAMAØYENE, BRITISKE VIRGINØYER, BERMUDAØYENE | 145 | 155 | 15587 | 7356 | 913 | 310785 | 226744 | 1039761 |
| 612 CANADA... | 258663 | 40034 | 1745801 | 1289950 | 38177 | 37098 | 454036 | 391142 |
| 616 COSTA RICA... | 6204 | 10052 | 58283 | 72956 | 366 | 24 | 2593 | 481 |
| 620 CUBA... | 23 | 15089 | 11032 | 30196 | 820 | 47 | 6302 | 6054 |
| 624 DOMINGO-REPUBLIKKEN... | - | 32 | 33 | 35 | 2982 | 1605 | 33647 | 31257 |
| 628 FRANSKE ANTILLER... | - | 6 | 188 | 24 | 4084 | 7421 | 23095 | 41894 |
| 631 GRØNLAND... | 1905 | 7423 | 23383 | 28897 | 29074 | 13769 | 251734 | 72239 |
| 632 GUATEMALA... | 2202 | 856 | 26147 | 21055 | 95 | 212 | 23887 | 9795 |
| 636 HAITI... | - | 26 | 427 | 1369 | 1202 | 950 | 11073 | 8515 |
| 644 HONDURAS... | 1645 | 4306 | 22219 | 13755 | 149 | 309 | 2815 | 1347 |
| 648 JAMAICA... | 33602 | 95 | 73648 | 57571 | 1962 | 6125 | 24169 | 40850 |
| 652 MEXICO... | 6466 | 11617 | 18707 | 88901 | 14519 | 5104 | 92097 | 74485 |
| 656 NEDERLANDSKE ANTILLER... | - | - | 6 | 5 | 324 | 680 | 4634 | 6055 |
| 664 NICARAGUA... | 543 | - | 835 | 2329 | 18994 | 68 | 19526 | 18728 |
| 669 PANAMA MED KANALSONEN... | 9044 | 7938 | 65208 | 85804 | 1264 | 41306 | 714500 | 1002445 |
| 672 SALVADOR... | 50 | 11 | 165 | 10544 | 77 | 79 | 15487 | 20915 |
| 676 SAINT-PIERRE OG MIQUELON... | - | - | - | - | 15 | - | 106 | 9 |
| 680 TRINIDAD OG TOBAGO... | 47 | 18 | 119 | 46293 | 2375 | 3162 | 26700 | 20592 |
| 684 U.S.A. | 660411 | 756524 | 6194472 | 6839897 | 640891 | 553445 | 5199289 | 4699583 |
| 688 AMERIKANSKE VIRGINØYER... | - | - | 123989 | 13612 | 237 | - | 1296 | 1280 |
| N O R D - A M E R I K A | 980950 | 854189 | 8380959 | 8611524 | 761043 | 983876 | 7151699 | 7495882 |
| 705 ARGENTINA... | 36827 | 51795 | 211171 | 208678 | 4353 | 6200 | 74798 | 21820 |
| 710 BOLIVIA... | 539 | 26 | 1041 | 223 | 90 | 319 | 1531 | 945 |
| 715 BRASIL... | 143084 | 41016 | 904782 | 693922 | 18962 | 24874 | 248555 | 256368 |
| 720 GUYANA... | - | - | 1505 | 1620 | 13 | - | 223 | 635 |
| 725 CHILE... | 1280 | 410 | 27343 | 39639 | 14349 | 1869 | 59696 | 30751 |
| 730 COLOMBIA... | 28964 | 22611 | 233861 | 356681 | 908 | 4317 | 14170 | 15800 |
| 735 ECUADOR... | 134 | 1109 | 1453 | 3578 | 168 | 527 | 18631 | 5865 |
| 740 FALKLANDSØYENE... | - | - | - | 3821 | - | - | 17 | - |
| 745 FRANSK GUIANA... | - | - | - | - | - | - | 71 | 195 |
| 755 PARAGUAY... | - | - | 322 | 148 | 80 | - | 477 | 258 |
| 760 PERU... | 971 | 483 | 7997 | 7558 | 563 | 570 | 7186 | 10405 |
| 765 SURINAM... | 39209 | 27651 | 308138 | 312119 | - | - | 2856 | 356 |
| 770 URUGUAY... | 1199 | 1010 | 2628 | 3493 | 61 | 137 | 7179 | 2613 |
| 775 VENEZUELA... | 29200 | 12598 | 306456 | 83852 | 9034 | 2508 | 48483 | 73434 |
| S Ø R - A M E R I K A | 281407 | 158710 | 2006697 | 1715333 | 48581 | 41319 | 483873 | 419444 |
| 804 AUSTRALIA... | 44194 | 74362 | 467670 | 402293 | 31823 | 20049 | 285329 | 263116 |
| 806 PAPUA-NY GUINEA... | 4 | 43 | 15001 | 1803 | 148 | 12 | 626 | 1282 |
| 807 PITCAIRNØYENE... | - | - | - | - | - | - | - | 214 |
| 808 KIRIBATI... | - | - | - | - | - | - | 42 | - |
| 809 SALOMONØYENE... | 7294 | - | 19160 | 11529 | - | - | - | 228 |
| 811 FIJI... | - | - | - | 1 | 53 | - | 376 | 504 |
| 812 VANUATU... | - | - | 11 | - | - | - | 1 | 87 |
| 813 TONGA... | - | - | 309 | 259 | - | - | 3357 | 24 |
| 814 TUVALU... | - | - | - | - | - | - | 2 | 29 |
| 815 FRANSKE BES. I OSEANIA... | - | - | 279 | - | 791 | 535 | 3690 | 4674 |
| 818 NAURU... | - | - | - | - | - | - | - | - |
| 820 NEW ZEALAND... | 3345 | 4050 | 29017 | 41203 | 2740 | 6023 | 39766 | 32473 |
| 825 U.S.A., S BES. I OSEANIA... | - | 2 | 121 | 56 | 782 | 180 | 6005 | 271 |
| 830 VEST-SAMOA... | - | - | - | - | - | - | - | 18 |
| O C E A N I A | 54837 | 78456 | 531568 | 457143 | 36337 | 26798 | 339194 | 302920 |
| 900 INTERNASJ. ORGANISASJONER | - | - | - | - | - | - | - | - |
| I A L T | 10351373 | 10650249 | 83724617 | 97408412 | 12897875 | 9682575 | 111130341 | 87609442 |

LANDOMRÅDER, SE TABELL 13.

NORDEN - DANMARK, FÆRØYANE, FINLAND, ISLAND OG SVERIGE.
 EFTA - FINLAND, ISLAND, SVERIGE, SVEITS OG ØSTERRIKE
 E F - DANMARK, BELGIA OG LUXEMBOURG, FRANKRIKE, HELLAS, IRLAND, ITALIA, NEDERLAND, PORTUGAL, SPANIA,
 STORBRITANNIA OG FORBUNDSREPUBLIKKEN TYSKLAND (BRD).
 COMECON - EUROPEISKE - BULGARIA, POLEN, ROMANIA, SOVJETUNIONEN, TSJEKKOSLOVAKIA,
 DEN TYSKE DEMOKRATISKE REPUBLIKK (DDR) OG UNGARN
 UTVIKLINGSLAND - JUGOSLAVIA OG MALTA, AFRIKA UNNTATT SØR-AFRIKA, ASIA UNNTATT JAPAN,
 NORD- OG SØR-AMERIKA UNNTATT U S A, CANADA OG GRØNLAND, OSEANIA
 UNNTATT AUSTRAL-SAMBANDET OG NEW ZEALAND.

REGIONAL GROUPS OF COUNTRIES, SEE TABLE 13.

NORDIC COUNTRIES - DENMARK, THE FAEROES, FINLAND, ICELAND AND SWEDEN.
 EFTA - FINLAND, ICELAND, SWEDEN, SWITZERLAND AND AUSTRIA.
 E C - DENMARK, BELGIUM AND LUXEMBOURG, FRANCE, GREECE, IRELAND, ITALY, NETHERLANDS, PORTUGAL, SPAIN,
 UNITED KINGDOM AND THE FEDERAL REPUBLIC OF GERMANY (FRG)
 COMECON - EUROPEAN - BULGARIA, POLAND, ROMANIA, SOVJET UNION, CZECHOSLOVAKIA,
 THE GERMAN DEMOCRATIC REPUBLIC (GDR) AND HUNGARY
 DEVELOPING COUNTRIES - YUGOSLAVIA AND MALTA, AFRICA EXCLUDING SOUTH AFRICA, ASIA EXCLUDING JAPAN,
 NORTH- AND SOUTH AMERICA EXCLUDING U S A, CANADA AND GREENLAND,
 OCEANIA EXCLUDING AUSTRALIA AND NEW ZEALAND.

TABELL 13.

SAMHANDELEN MED DE VIKTIGSTE LAND.

HOVEDGRUPPER ETTER SITC, JANUAR-AUGUST 1986, TUSEN KR.

TRADE WITH PRINCIPAL COUNTRIES BY DIVISIONS OF THE SITC.

| | NORDEN | | EFTA | | EF | | COMECON | | UTVIKLINGS- LAND | |
|--|----------|----------|----------|----------|----------|----------|---------|--------|---------------------|---------|
| | INNF. | UTF. | INNF. | UTF. | INNF. | UTF. | INNF. | UTF. | INNF. | UTF. |
| 0 MATVARER OG LEVENDE DYR | 1122010 | 1407279 | 639292 | 1057243 | 1908607 | 2862454 | 86543 | 63073 | 1798744 | 677796 |
| 00 LEVENDE DYR | 11979 | 806 | 6149 | 557 | 12091 | 436 | 573 | - | - | 5 |
| 01 KJØTT OG KJØTTVARER | 90199 | 5178 | 45127 | 4376 | 51828 | 4151 | 95 | - | 7971 | 1309 |
| 02 MEIERIVARE OG EGG | 38128 | 31754 | 6054 | 22614 | 45773 | 26999 | - | 16090 | 34 | 6512 |
| 03 FISK OG FISKEVARER | 153792 | 896576 | 66233 | 645196 | 84083 | 2652482 | 62947 | 34044 | 23824 | 644616 |
| 04 KORN OG KORNVARER | 195734 | 39188 | 115086 | 33364 | 242832 | 17100 | 8456 | 471 | 50368 | 2826 |
| 05 FRUKT OG GRØNNSAKER | 92330 | 17858 | 53224 | 17218 | 602212 | 7592 | 11795 | 110 | 583316 | 129 |
| 06 SUKKER, SUKKERVARER OG HONNING | 191558 | 15880 | 54344 | 11454 | 271296 | 6121 | 674 | 3 | 32917 | 18 |
| 07 KAFFE, TE OG KRYDDERIER | 123773 | 47373 | 149542 | 22899 | 239337 | 30496 | 1599 | 12 | 1081760 | 1063 |
| 08 FORSTOFFER FOR GJØDNING, KORN | 99095 | 289663 | 73834 | 237996 | 148567 | 106369 | - | 12275 | 15858 | 12990 |
| 09 FORSKJELLIGE MATVARER | 125421 | 63004 | 67696 | 61369 | 210588 | 10707 | 605 | 69 | 2696 | 8327 |
| 1 DRIKKEVARER OG TOBAKK | 151366 | 44734 | 154027 | 45745 | 271286 | 14960 | 5331 | 564 | 30532 | 1572 |
| 11 DRIKKEVARER | 41586 | 10397 | 33000 | 8076 | 207973 | 11890 | 4127 | 5 | 5073 | 1068 |
| 12 TOBAKK OG TOBAKKSVARER | 109780 | 34337 | 121027 | 37669 | 63314 | 3069 | 1204 | 358 | 25459 | 504 |
| 2 RÅVARER, IKKE SPISELIGE, UNNTATT BRENSSEL | 1740809 | 789066 | 1529714 | 730872 | 1166616 | 1857861 | 116303 | 254231 | 1067018 | 65452 |
| 21 HUDER OG SKINN, RÅ | 118979 | 106942 | 106942 | 187052 | 28413 | 100239 | - | 11 | 665 | 17905 |
| 22 OLJEFRØ OG OLJEHOLD, FRUKTER | 15744 | 60 | 13992 | 60 | 8478 | - | 7001 | - | 91288 | - |
| 23 RÅGUMMI, OGSA SYNT. OG REGEN | 15533 | 492 | 15179 | 435 | 32045 | 943 | 3551 | - | 16205 | 5 |
| 24 TØMMER, TRELAST OG KORK | 945980 | 128283 | 914911 | 114667 | 212768 | 170511 | 60077 | - | 37361 | 1469 |
| 25 PAPIRMASSE OG PAPIRAV FALL | 188543 | 168585 | 178178 | 169818 | 40268 | 679348 | 6126 | 193544 | - | 32647 |
| 26 TEKSTILFIBRER OG AVFALL | 13549 | 5368 | 22287 | 4064 | 51251 | 25220 | 102 | 62 | 3859 | 702 |
| 27 RÅ GJØDNINGSTOFFER OG RÅ MINERALER | 152092 | 68136 | 127025 | 36824 | 301087 | 333033 | 30067 | 8445 | 97512 | 10329 |
| 28 MALMER OG AVFALL AV METALL | 159642 | 163227 | 139133 | 161524 | 251340 | 537436 | 5650 | 52055 | 771321 | 307 |
| 29 ANIMALSKE OG VEGETAR. RÅVARER | 90746 | 57824 | 12068 | 54408 | 240964 | 11130 | 3528 | 114 | 48807 | 2087 |
| 3 BRENSLESTOFFER, SMØREOLJER | 1276246 | 2858004 | 1107272 | 2254282 | 4000264 | 35099673 | 686564 | 15221 | 228283 | 518363 |
| 32 KULL, KOKS OG BRIKETTER | 24090 | 38488 | 22479 | 32828 | 438947 | 35794 | 46448 | 12124 | 22724 | 996 |
| 33 MINERALOLJE OG -PRODUKTER | 1005896 | 2611945 | 857424 | 2083081 | 2745716 | 16478658 | 622474 | 3097 | 205559 | 516580 |
| 34 GASS | 3041 | 83483 | 2393 | 70631 | 796958 | 18528874 | 10735 | - | - | 787 |
| 35 ELEKTRISK STRØM | 243218 | 124088 | 224575 | 67741 | 18643 | 56347 | 6908 | - | - | - |
| 4 DYRE- OG PLANTEFETT, -OLJE OG VOKS | 84041 | 49569 | 60277 | 52743 | 64456 | 77899 | - | 12258 | 22686 | 83372 |
| 41 DYREFETT OG -OLJER | 54195 | 14292 | 39019 | 12696 | 31788 | 42959 | - | 61 | 3358 | 1410 |
| 42 PLANTEFETT OG -OLJER | 16372 | 11114 | 11149 | 8721 | 20292 | 8663 | - | 9 | 18093 | 367 |
| 43 BEARBEIDDE DYRE- OG PLANTEFETT | 13474 | 24163 | 10106 | 31326 | 12376 | 26278 | - | 12188 | 1234 | 81595 |
| 5 KJEMISKE PRODUKTER, I.E.N. | 1864946 | 2258725 | 1566355 | 1551256 | 4232018 | 3207234 | 215231 | 176175 | 119273 | 725065 |
| 51 ORGANISKE KJEMISKE PRODUKTER | 124180 | 121227 | 136122 | 116675 | 579439 | 392393 | 13735 | 12563 | 22204 | 193198 |
| 52 UORGANISKE KJEMISKE PRODUKTER | 128139 | 146066 | 125011 | 102986 | 336313 | 664667 | 123471 | 109479 | 57317 | 59099 |
| 53 FARVE- OG GÅRVESTOFFER | 185511 | 160979 | 149990 | 108092 | 359796 | 186113 | 531 | 10501 | 1298 | 48710 |
| 54 MEDISINSKE OG FARMASØYTISKE PRODUKTER | 352344 | 117793 | 317648 | 88446 | 511485 | 172383 | 1110 | 2066 | 5880 | 14544 |
| 55 FLYKTIGE OLJER, PARFYME M.V. | 262008 | 66771 | 143665 | 51749 | 252370 | 69732 | 438 | 7608 | 1961 | 26307 |
| 56 KUNSTGJØDSEL | 12365 | 672544 | 11579 | 374331 | 202455 | 449147 | 41773 | - | 4903 | 277942 |
| 57 SPRENGSTOFFER OG PYROTEKNISKE ARTIKLER | 28695 | 36086 | 29113 | 42266 | 47406 | 29090 | 362 | 3 | 3876 | 2128 |
| 58 PLASTRÅSTOFFER OG -HALVFABRIKATA | 567207 | 824648 | 480040 | 564131 | 1108562 | 1066239 | 26854 | 24263 | 17016 | 63062 |
| 59 KJEMISKE PRODUKTER, I.E.N. | 204497 | 112611 | 173387 | 102559 | 564291 | 177450 | 4958 | 9692 | 4818 | 40076 |
| 6 BEARBEIDDE VARER I.E.N. | 6821458 | 2894098 | 6329223 | 2530930 | 9101031 | 10088267 | 313026 | 186338 | 510257 | 1029642 |
| 61 LÅR, LÆRVARER OG BEREDTE PÆLSSKINN | 65608 | 36735 | 94362 | 31589 | 145612 | 46999 | 892 | 603 | 16140 | 6467 |
| 62 GUMMIVARER | 243389 | 84326 | 247353 | 78993 | 601735 | 120400 | 9586 | 707 | 36676 | 6626 |
| 63 VARER AV TRE OG KORK, UNNTATT MØBLER | 799061 | 72704 | 711009 | 66261 | 192735 | 73472 | 8726 | 801 | 45113 | 2295 |
| 64 PAPIR OG PAPP OG VARER DERAV | 1535955 | 352584 | 1451453 | 265636 | 492876 | 2031503 | 5655 | 112305 | 6874 | 401867 |
| 65 TEKSTILGARN, -STOFF, OG -VARER | 609752 | 265523 | 500633 | 197895 | 1573749 | 233061 | 57731 | 1915 | 178265 | 39519 |
| 66 VARER AV IKKE-MET. MINERALER | 606647 | 159785 | 488784 | 133533 | 986456 | 124188 | 56454 | 2391 | 24937 | 22709 |
| 67 JERN OG STÅL | 1113234 | 638453 | 1102167 | 509694 | 2289730 | 1732321 | 71903 | 22840 | 11090 | 149836 |
| 68 METALLER, UNNT. JERN OG STÅL | 355315 | 796171 | 411614 | 864862 | 833779 | 5339425 | 91062 | 43714 | 107076 | 316170 |
| 69 VARER AV METALLER, I.E.N. | 1492497 | 487816 | 1321849 | 382466 | 1984359 | 386898 | 11016 | 1063 | 84086 | 84152 |
| 7 MASKINER OG TRANSPORTMIDLER | 8449329 | 3079625 | 7857790 | 2344894 | 19807379 | 3981018 | 245996 | 121557 | 1078984 | 6440258 |
| 71 KRAFTMASKINER OG -UTSTYR | 336287 | 95377 | 337684 | 64681 | 638360 | 211812 | 25816 | 4089 | 4081 | 146601 |
| 72 MASKINER FOR SPES. INDUSTRIER | 1606462 | 452400 | 1486096 | 330986 | 3175105 | 687259 | 87531 | 39860 | 6563 | 152770 |
| 73 METALLBEARBEIDINGSMASKINER | 133409 | 26949 | 149998 | 20908 | 385302 | 27205 | 21634 | 1517 | 4840 | 4724 |
| 74 INDUSTRIMASK. OG -UTSTYR I.E.N. | 1688172 | 436618 | 1428310 | 295968 | 3080974 | 629285 | 17199 | 19920 | 13946 | 320370 |
| 75 KONTORMASKINER OG AUTOMATISK DATABEHANDLINGSUTSTYR | 444052 | 288058 | 418330 | 216908 | 1736190 | 620670 | 313 | 44338 | 123404 | 96694 |
| 76 TELEKOM. APPARATER OG -UTSTYR | 635382 | 205458 | 574140 | 177390 | 965663 | 246942 | 1119 | 5673 | 175550 | 177005 |
| 77 ELEKTR. MASKINER OG APPARATER | 1110603 | 538976 | 1162547 | 489786 | 3023393 | 352634 | 46355 | 4041 | 107341 | 141081 |
| 78 KJØRETØYER FOR VEG | 1875614 | 630199 | 1706397 | 567095 | 5671161 | 369210 | 45091 | 1999 | 39943 | 27365 |
| 79 ANDRE TRANSPORTMIDLER, INKL. SKIP | 619349 | 404989 | 594266 | 179112 | 1131231 | 836001 | 1239 | 120 | 603316 | 5373848 |
| 80 SKIP OG BÅTER OVER 100 BR.T NYBYGDE | 135581 | 312699 | 128516 | 87662 | 589114 | 709204 | - | - | 598626 | 5049604 |
| 81 NYBYGDE | 45834 | 279333 | 45834 | 6300 | 372000 | 190381 | - | - | 584966 | 261124 |
| 82 ELDERE | 89747 | 33366 | 82682 | 81362 | 217114 | 518823 | - | - | 13660 | 4788480 |
| 8 FORSKJELLIGE FERDIGE VARER | 5429900 | 955836 | 3851167 | 741489 | 8788240 | 967611 | 177971 | 27508 | 1299338 | 157486 |
| 81 SANITÆR- VARME- OG LYSUTSTYR | 208339 | 71504 | 177840 | 51487 | 185573 | 64868 | 2694 | 104 | 8584 | 10140 |
| 82 MØBLER OG DELER | 1602011 | 201085 | 1058989 | 142297 | 1011902 | 193271 | 50271 | 215 | 35268 | 10606 |
| 83 REISEEFFEKTER, VESKER O.L.L. | 58507 | 7275 | 37270 | 3404 | 110987 | 18538 | 8678 | 203 | 85828 | 593 |
| 84 KLÅR OG JILBEHØR TIL KLÅR | 1571893 | 116901 | 858375 | 95323 | 3433815 | 104049 | 49988 | 815 | 741753 | 4275 |
| 85 FOTTØY | 162778 | 28069 | 168461 | 20913 | 666979 | 12066 | 13561 | 31 | 154564 | 305 |
| 87 VITENSKAP. OG TEKN. INSTRUM. | 256234 | 182231 | 266791 | 142699 | 831699 | 277966 | 4025 | 23638 | 16520 | 86223 |
| 88 FOTOGR. OG OPTISKE ARTIKLER FØR | 44770 | 18855 | 101800 | 18745 | 471721 | 15228 | 1619 | 47 | 41732 | 1530 |
| 89 FORSKJ. FERDIGE VARER I.E.N. | 1525369 | 329918 | 1181600 | 266621 | 2075564 | 281626 | 47084 | 2455 | 215088 | 43814 |
| 9 VARER IKKE GRUPP. ETTER ART | 210121 | 55011 | 209378 | 55984 | 177668 | 137447 | 479 | 230 | 569 | 6159 |
| I ALT | 27150224 | 14391947 | 23304515 | 11365438 | 49517566 | 58294423 | 1845444 | 856955 | 6155684 | 9705163 |

LANDOMRÅDER, SE SIDE 48.

REGIONAL GROUPS OF COUNTRIES
SEE PAGE 48.

TABELL 13. FORTS.

SAMHANDELEN MED DE VIKTIGSTE LAND

HOVEDGRUPPER ETTER SITC. JANUAR - AUGUST

1986. TUSEN KR.

| DANMARK | | FINLAND | | ISLAND | | SVERIGE | | BELGIA OG LUXEMBOURG | | FRANKRIKE | | HELLAS | | GR. |
|---------|---------|---------|---------|--------|---------|---------|---------|----------------------|---------|-----------|---------|--------|--------|-----|
| INNF. | UTF. | INNF. | UTF. | INNF. | UTF. | INNF. | UTF. | INNF. | UTF. | INNF. | UTF. | INNF. | UTF. | |
| 584550 | 465623 | 45431 | 147917 | 27906 | 15393 | 446869 | 751997 | 76462 | 60919 | 125355 | 445114 | 9504 | 14576 | U |
| 5830 | 249 | 513 | - | 478 | - | 5158 | 557 | - | - | 151 | - | - | - | 00 |
| 45107 | 744 | 1 | 146 | 8146 | 44 | 36945 | 4186 | 79 | 87 | 524 | - | - | - | 01 |
| 32488 | 9484 | 1426 | 410 | 87 | - | 4126 | 21857 | - | 254 | 8954 | 196 | - | 276 | 02 |
| 68336 | 359248 | 3705 | 113560 | 16274 | 2611 | 48223 | 415059 | 642 | 57861 | 1027 | 433594 | 4 | 14087 | 03 |
| 91274 | 8828 | 9254 | 3053 | 1 | 1696 | 95204 | 25600 | 6990 | 173 | 19835 | 155 | 65 | 178 | 04 |
| 55523 | 1260 | 4836 | 82 | 6 | 4115 | 31966 | 12369 | 38581 | 118 | 63118 | 585 | 9414 | - | 05 |
| 139731 | 4304 | 7929 | 1833 | - | 86 | 43898 | 9534 | 3673 | 138 | 10249 | - | 4 | - | 06 |
| 30541 | 24061 | 5905 | 3942 | 5 | 808 | 87323 | 18115 | 481 | 193 | 1455 | 21 | 3 | - | 07 |
| 34481 | 55307 | 10836 | 22521 | 2909 | 3290 | 50869 | 189286 | 20019 | 1898 | 15512 | 9841 | - | 36 | 08 |
| 81238 | 2138 | 1026 | 2371 | - | 2743 | 43157 | 55432 | 5997 | 196 | 4529 | 721 | 14 | - | 09 |
| 60515 | 3826 | 59781 | 1870 | 3 | 103 | 31067 | 38933 | 170 | 368 | 78292 | 162 | 675 | 82 | 1 |
| 9156 | 2323 | 9412 | 553 | - | 103 | 23018 | 7418 | 54 | 284 | 75543 | 98 | 544 | 82 | 11 |
| 51359 | 1503 | 50369 | 1316 | 3 | - | 8049 | 31515 | 116 | 84 | 2750 | 64 | 131 | - | 12 |
| 227189 | 97651 | 178979 | 306159 | 2753 | 13992 | 1325451 | 368536 | 38778 | 123522 | 39974 | 152749 | 6596 | 4287 | 2 |
| 12037 | 12936 | 96974 | 136145 | - | - | 9968 | 48002 | - | 973 | - | 2437 | - | 363 | 21 |
| 2885 | - | - | - | - | 5 | 12858 | 56 | 37 | - | 1 | - | 7 | - | 22 |
| 2397 | 56 | - | - | - | 7 | 13137 | 428 | 7256 | - | 4889 | - | - | - | 23 |
| 71449 | 20935 | 51715 | 767 | - | 3881 | 862816 | 100749 | 4825 | 1417 | 5132 | 312 | - | - | 24 |
| 10366 | 23541 | 19714 | 18933 | - | - | 158463 | 126111 | - | 91286 | 158 | 70577 | - | - | 25 |
| 1584 | 1286 | 2200 | 861 | - | 12 | 9765 | 3203 | 1589 | 501 | 1836 | 3131 | 468 | - | 26 |
| 31066 | 30340 | 3132 | 1908 | 1675 | 5988 | 116220 | 29436 | 20903 | 13013 | 12637 | 49737 | 4538 | 3924 | 27 |
| 20687 | 3425 | 4766 | 103496 | - | 3299 | 134143 | 53007 | - | 16330 | 12315 | 26222 | 1494 | - | 28 |
| 74719 | 5282 | 477 | 44049 | 1079 | 801 | 8082 | 7545 | 4169 | 2 | 3006 | 332 | 89 | - | 29 |
| 169397 | 643553 | 107354 | 2794 | - | 14986 | 999494 | 2114687 | 122622 | 155379 | 163623 | 724888 | - | 160 | 3 |
| 1611 | 5659 | 5625 | 1105 | - | 14565 | 16854 | 17158 | 31160 | 468 | 95922 | - | - | - | 32 |
| 148423 | 554720 | 101728 | 1689 | - | 421 | 755746 | 1973282 | 90688 | 80960 | 64873 | 702438 | - | 160 | 33 |
| 721 | 26827 | 1 | - | - | - | 2319 | 56505 | 774 | 73951 | 2828 | 22450 | - | - | 34 |
| 18643 | 56347 | - | - | - | - | 224575 | 67741 | - | - | - | - | - | - | 35 |
| 24255 | 10348 | 96 | 11413 | 31134 | 1895 | 28525 | 25908 | 798 | 441 | 735 | 8236 | 140 | 489 | 4 |
| 15154 | 1864 | - | 7768 | 31134 | - | 7876 | 4659 | 14 | 26 | 44 | 2917 | - | 88 | 41 |
| 5378 | 2393 | - | 282 | - | 1125 | 10993 | 7315 | 146 | - | 587 | - | 140 | - | 42 |
| 3723 | 6090 | 96 | 3363 | - | 771 | 9656 | 13934 | 638 | 415 | 105 | 5319 | - | 401 | 43 |
| 555774 | 768175 | 127401 | 289312 | 8 | 37657 | 1181763 | 1155164 | 368069 | 68901 | 401647 | 165609 | 876 | 46709 | 5 |
| 17863 | 8258 | 10720 | 46991 | - | 342 | 95597 | 65188 | 53140 | 290 | 54182 | 7787 | - | 23179 | 51 |
| 8541 | 52574 | 8912 | 16978 | - | 6677 | 110685 | 69830 | 30258 | 13816 | 27976 | 50977 | - | 797 | 52 |
| 56939 | 55308 | 12066 | 9806 | - | 2882 | 116506 | 92440 | 14596 | 2195 | 45221 | 7338 | 13 | 9828 | 53 |
| 116470 | 37090 | 8615 | 19523 | - | 1449 | 227259 | 59557 | 70900 | 4293 | 24176 | 8214 | - | 261 | 54 |
| 139377 | 19443 | 22055 | 9323 | - | 1748 | 100576 | 36151 | 37517 | 2462 | 81578 | 9713 | - | - | 55 |
| 1437 | 297903 | 1314 | 10109 | - | 1392 | 9614 | 362717 | 20941 | 17828 | 62306 | 30945 | - | 454 | 56 |
| 280 | 3440 | 1607 | - | - | 1405 | 26808 | 26034 | 337 | 3081 | 739 | 3 | - | 2592 | 57 |
| 150410 | 278943 | 50958 | 163543 | 5 | 11683 | 365833 | 369126 | 112018 | 13645 | 70555 | 33810 | 864 | 1887 | 58 |
| 64456 | 15215 | 11154 | 13039 | 3 | 10079 | 128884 | 74119 | 28362 | 11291 | 34914 | 16821 | - | 7710 | 59 |
| 1151461 | 831599 | 1144724 | 306258 | 10900 | 104780 | 4513753 | 1632365 | 917167 | 418789 | 746543 | 627263 | 14851 | 70642 | 6 |
| 9607 | 7821 | 15573 | 1432 | 8454 | 874 | 31974 | 26608 | 1353 | 2 | 2176 | 1435 | 2932 | 10315 | 61 |
| 31567 | 13719 | 65018 | 10909 | 2 | 773 | 146802 | 58633 | 61404 | 9938 | 93574 | 2134 | 1591 | 31 | 62 |
| 91356 | 12155 | 153658 | 8606 | - | 7022 | 554032 | 42731 | 3986 | 1747 | 4852 | 337 | - | - | 63 |
| 109873 | 153961 | 450798 | 19827 | 215 | 32429 | 975067 | 143483 | 51416 | 94210 | 29356 | 109416 | 18 | 40412 | 64 |
| 263885 | 68365 | 70945 | 59265 | 1575 | 15412 | 272854 | 117009 | 146614 | 6779 | 103708 | 16951 | 9774 | 289 | 65 |
| 168001 | 33693 | 37651 | 10310 | 315 | 5187 | 400680 | 109901 | 88869 | 8871 | 70855 | 10389 | 65 | 840 | 66 |
| 128580 | 178930 | 185994 | 58445 | - | 14623 | 798660 | 384206 | 318608 | 141392 | 291587 | 154051 | 12 | 5971 | 67 |
| 20186 | 250670 | 30020 | 96994 | 1 | 4907 | 305107 | 442769 | 139072 | 142121 | 33617 | 501033 | - | 12399 | 68 |
| 328406 | 112285 | 135066 | 40470 | 336 | 23553 | 1028577 | 307026 | 105845 | 13728 | 116818 | 31516 | 459 | 386 | 69 |
| 1600342 | 645957 | 1351600 | 343881 | 24876 | 121764 | 5469656 | 1670933 | 1079641 | 169994 | 1952766 | 354677 | 71630 | 22068 | 7 |
| 52938 | 30189 | 74607 | 6647 | 215 | 9519 | 208453 | 46233 | 22922 | 29827 | 101116 | 41825 | - | 2611 | 71 |
| 305932 | 136697 | 372233 | 88545 | 13941 | 13773 | 914297 | 201991 | 129027 | 36357 | 268378 | 83574 | 2 | 1858 | 72 |
| 30641 | 6354 | 18556 | 1560 | 174 | 95 | 84038 | 18940 | 14363 | 519 | 31495 | 451 | - | 13 | 73 |
| 466822 | 136214 | 174583 | 52866 | 9087 | 43221 | 1037473 | 191418 | 83540 | 8678 | 215055 | 47234 | 366 | 10750 | 74 |
| 65624 | 88100 | 38684 | 31961 | 244 | 2405 | 339497 | 166192 | 29445 | 8572 | 192380 | 74655 | - | 273 | 75 |
| 163371 | 51849 | 99882 | 26335 | 23 | 4740 | 372106 | 122198 | 109825 | 5248 | 41718 | 20518 | 13 | 2019 | 76 |
| 279568 | 82591 | 140224 | 72142 | 475 | 17180 | 690168 | 364964 | 102692 | 21126 | 220915 | 29369 | 655 | 4353 | 77 |
| 206635 | 65962 | 231865 | 51054 | 720 | 7123 | 1436389 | 505226 | 582007 | 58727 | 439480 | 11061 | - | 66 | 78 |
| 28809 | 48001 | 200966 | 12770 | - | 23708 | 387234 | 53772 | 5821 | 940 | 442228 | 45989 | 70595 | 125 | 79 |
| 4725 | 22171 | 4130 | - | - | 20530 | 124386 | 10121 | - | - | 372000 | 34987 | 70595 | - | - |
| - | 19456 | - | - | - | - | 45834 | 6300 | - | - | 372000 | - | - | - | - |
| 4725 | 2715 | 4130 | - | - | 20530 | 78552 | 3821 | - | - | - | 34987 | 70595 | - | - |
| 2176303 | 258367 | 827589 | 114605 | 8673 | 41984 | 2417116 | 530234 | 225464 | 19440 | 608654 | 59678 | 114966 | 6329 | 8 |
| 33818 | 23234 | 31496 | 11019 | - | 1115 | 143024 | 36000 | 2274 | 865 | 5135 | 1342 | - | 91 | 81 |
| 573260 | 70833 | 65472 | 12806 | 7 | 6855 | 963203 | 109943 | 23417 | 3596 | 24354 | 10437 | 174 | 63 | 82 |
| 24102 | 3856 | 11171 | 334 | - | 353 | 23234 | 2694 | 10400 | 69 | 4891 | 190 | 15 | - | 83 |
| 878282 | 32782 | 430633 | 8527 | 6014 | 2998 | 256943 | 72352 | 40537 | 1417 | 274198 | 9036 | 112878 | 467 | 84 |
| 80285 | 7381 | 55917 | 3185 | 11 | 1048 | 26566 | 16420 | 1062 | 143 | 46072 | 457 | 1454 | - | 85 |
| 78691 | 42542 | 23808 | 35602 | 468 | 21318 | 153225 | 79027 | 14111 | 5693 | 73475 | 18249 | - | 3381 | 87 |
| 17987 | 1885 | 1883 | 1734 | 2 | 390 | 24898 | 14844 | 49905 | 2426 | 53271 | 784 | 23 | - | 88 |
| 489877 | 75855 | 207210 | 41398 | 2171 | 7906 | 826023 | 198955 | 83757 | 5230 | 127258 | 19185 | 421 | 2328 | 89 |
| 9132 | 16459 | 1231 | 5292 | 14 | 74 | 199742 | 33170 | 2471 | 5521 | 12751 | 12089 | 9 | 2133 | 9 |
| 6558917 | 3741760 | 3844186 | 1529501 | 106268 | 3526281 | 6613436 | 8321928 | 2831640 | 1023274 | 4130340 | 2750465 | 219248 | 167475 | |

TABELL 13. FORTS.

SAMHANDELEN MED DE VIKTIGSTE LAND.

HUVEDGRUPPER ETTER SITC. JANUAR - AUGUST

1986. TUSEN KR.

| GR. | IRLAND | | ITALIA | | JUGOSLAVIA | | NEDERLAND | | POLEN | | PORTUGAL | | ROMANIA | |
|-----|--------|--------|---------|---------|------------|-------|-----------|---------|--------|--------|----------|--------|---------|-------|
| | INNF. | UTF. | INNF. | UTF. | INNF. | UTF. | INNF. | UTF. | INNF. | UTF. | INNF. | UTF. | INNF. | UTF. |
| 0 | 80205 | 8680 | 116826 | 366600 | 7259 | - | 253655 | 44658 | 20758 | 16738 | 11368 | 166391 | 60 | 26 |
| 00 | 356 | - | - | - | - | - | 38 | 65 | 373 | - | - | - | - | - |
| 01 | 1632 | 12 | - | 7 | 4567 | - | 17 | 1449 | - | - | - | - | - | - |
| 02 | - | - | 591 | - | 34 | - | 101 | 824 | - | 16068 | - | 244 | - | - |
| 03 | 3413 | 2401 | 610 | 358678 | - | - | 3902 | 34997 | 11855 | 213 | 154 | 165073 | - | 26 |
| 04 | 40 | - | 8172 | 695 | 29 | - | 19106 | 322 | 114 | 337 | 115 | 175 | - | - |
| 05 | 114 | 234 | 94349 | - | 2590 | - | 122549 | 700 | 8229 | 110 | 11004 | - | 60 | - |
| 06 | 787 | - | 2813 | - | - | - | 12101 | 1 | 9 | - | 1 | 281 | - | - |
| 07 | - | 63 | 6215 | - | 21 | - | 76037 | 2201 | 171 | 10 | 89 | 26 | - | - |
| 08 | 369 | 5913 | 99 | 7085 | - | - | 9250 | 3337 | - | - | - | 554 | - | - |
| 09 | 73493 | 57 | 3977 | 134 | 18 | - | 10554 | 762 | 8 | - | 4 | 38 | - | - |
| 1 | 3912 | - | 19531 | 494 | 5796 | - | 13403 | 1589 | 410 | 1 | 6024 | 12 | 943 | - |
| 11 | 3898 | - | 19201 | 485 | 1705 | - | 9816 | 1211 | 410 | 1 | 6024 | 12 | 943 | - |
| 12 | 13 | - | 330 | 10 | 4091 | - | 3587 | 378 | - | - | - | - | - | - |
| 2 | 164937 | 5742 | 48795 | 122887 | 140 | 2079 | 173118 | 185687 | 45253 | 40458 | 13141 | 11848 | 4471 | 1977 |
| 21 | 115 | - | - | 35740 | - | - | - | - | - | 11 | - | - | - | - |
| 22 | - | - | 46 | - | - | - | 1783 | - | 5934 | - | - | - | - | - |
| 23 | - | 395 | 2155 | - | 136 | - | 4097 | - | 357 | - | - | - | - | - |
| 24 | 5134 | 1319 | 99 | 82 | - | 176 | 1380 | 25416 | 38469 | - | 4780 | - | 4466 | - |
| 25 | - | 1027 | - | 51167 | - | 1166 | 2329 | 92429 | - | 21815 | 6558 | 11603 | - | 1977 |
| 26 | 825 | - | 4060 | 11 | 4 | 2 | 3726 | 30 | - | 62 | 42 | - | - | - |
| 27 | 6805 | 2029 | 8937 | 29299 | - | 734 | 58992 | 52480 | 216 | 1848 | 1348 | 242 | - | - |
| 28 | 152553 | 86 | 22455 | 6442 | - | - | 1600 | 13974 | 61 | 16719 | - | - | - | - |
| 29 | 1505 | 886 | 11042 | 145 | - | - | 99210 | 1358 | 235 | 3 | 414 | 3 | 5 | - |
| 3 | 64 | 4353 | 4163 | 18760 | 17 | 3157 | 403062 | 2551476 | 49730 | 10 | 5961 | 10323 | - | - |
| 32 | - | 3224 | 2788 | - | - | - | 33357 | 9024 | 32673 | - | - | - | - | - |
| 33 | 64 | 10 | 639 | 3 | 17 | 3157 | 369182 | 2389698 | 17057 | 10 | 5961 | - | - | - |
| 34 | - | 1120 | 736 | 18756 | - | - | 522 | 152754 | - | - | - | 10323 | - | - |
| 35 | - | - | - | - | - | - | - | - | - | - | - | - | - | - |
| 4 | - | 214 | 147 | 1105 | 6 | 93 | 11748 | 2082 | - | 6932 | 2827 | 454 | - | - |
| 41 | - | - | 42 | 872 | - | - | 2625 | 1156 | - | - | 2827 | 57 | - | - |
| 42 | - | - | 105 | - | 6 | - | 7919 | - | - | - | - | - | - | - |
| 43 | - | 214 | - | 234 | - | 93 | 1204 | 927 | - | 6932 | - | 396 | - | - |
| 5 | 27741 | 18864 | 68995 | 107051 | 781 | 2154 | 540323 | 211428 | 32902 | 12311 | 10678 | 20696 | 66 | 30595 |
| 51 | 5407 | 49 | 8353 | 8341 | 447 | - | 136659 | 15482 | 266 | 3292 | 5178 | 7378 | - | - |
| 52 | 197 | 5913 | 5337 | 48843 | - | 468 | 47424 | 20494 | 27273 | 3522 | - | 3277 | - | 28150 |
| 53 | 195 | 2010 | 3299 | 5806 | - | 3 | 25280 | 43310 | - | 996 | 50 | 278 | 3 | - |
| 54 | 2036 | 922 | 4171 | 659 | 190 | - | 66830 | 5843 | - | 6 | 1959 | 249 | 50 | - |
| 55 | 15196 | 36 | 8978 | 281 | 144 | - | 34885 | 3381 | - | 554 | 18 | 661 | - | - |
| 56 | - | - | - | - | - | - | 11662 | 34730 | - | - | - | - | - | - |
| 57 | - | - | 352 | 257 | - | 1620 | 51 | 238 | - | - | - | 1888 | - | 3 |
| 58 | 2920 | 8781 | 27888 | 35261 | - | 5 | 162197 | 72411 | 3833 | 3676 | 1539 | 2635 | - | 2441 |
| 59 | 1791 | 1151 | 10617 | 7603 | - | 58 | 55335 | 15542 | 1530 | 264 | 1933 | 4330 | 13 | - |
| 6 | 52871 | 78641 | 502278 | 646501 | 42344 | 4911 | 693193 | 1319385 | 68565 | 15527 | 179062 | 122220 | 36393 | 11616 |
| 61 | 518 | 1490 | 35249 | 2315 | 524 | 883 | 5859 | 182 | 3 | 561 | 1182 | 6 | 137 | 36 |
| 62 | 4301 | 754 | 64211 | 2607 | 7485 | 36 | 28453 | 29106 | 743 | 138 | 158 | 149 | 2 | - |
| 63 | 2616 | 258 | 8551 | 368 | 93 | 740 | 9225 | 6490 | 3709 | - | 12411 | 2 | 39 | - |
| 64 | 590 | 39747 | 12697 | 83565 | 3272 | 382 | 75670 | 216867 | 3029 | 1848 | 79 | 6851 | - | - |
| 65 | 5670 | 14396 | 124533 | 3275 | 9019 | 820 | 124324 | 12854 | 6324 | 1013 | 127047 | 27768 | 8524 | - |
| 66 | 24283 | 233 | 77298 | 1089 | 363 | 726 | 76612 | 29169 | 25661 | 532 | 30781 | 967 | 283 | 137 |
| 67 | 4009 | 3556 | 62113 | 121783 | - | 889 | 160225 | 120173 | 22691 | 5786 | 1481 | 557 | 17586 | 2187 |
| 68 | 458 | 17041 | 13925 | 423053 | 20256 | - | 57727 | 857240 | 5620 | 5334 | 223 | 83362 | 8412 | 9256 |
| 69 | 10427 | 1167 | 103700 | 8445 | 1333 | 436 | 155098 | 47304 | 786 | 314 | 5700 | 2557 | 1409 | - |
| 7 | 95447 | 94572 | 1688280 | 172250 | 35795 | 59013 | 1134812 | 756900 | 25730 | 17062 | 40973 | 14699 | 1896 | 1572 |
| 71 | 1239 | 1362 | 21267 | 7035 | 843 | 1638 | 28243 | 31814 | 7587 | 475 | 64 | 807 | 225 | 50 |
| 72 | 9333 | 6478 | 455239 | 15270 | 796 | 6870 | 110931 | 72663 | 12077 | 6300 | 704 | 1220 | 853 | 36 |
| 73 | 522 | 18 | 28425 | 4978 | 102 | 6 | 8523 | 2162 | 347 | - | 102 | 49 | - | - |
| 74 | 13085 | 13106 | 314280 | 77640 | 1677 | 34310 | 144106 | 99747 | 603 | 4478 | 4138 | 2537 | 523 | 133 |
| 75 | 33729 | 4291 | 163379 | 12987 | 51 | 251 | 161508 | 42939 | - | 82 | 2129 | 1233 | - | - |
| 76 | 6798 | 4057 | 109282 | 14954 | 50 | 2645 | 29629 | 27704 | 174 | 3946 | 21538 | 799 | - | 1336 |
| 77 | 25760 | 5412 | 325409 | 12467 | 7240 | 2442 | 165206 | 33808 | 2649 | 918 | 7758 | 629 | 8 | 16 |
| 78 | 4971 | 761 | 257916 | 3446 | 25337 | 8601 | 223884 | 13867 | 1613 | 827 | 4306 | 65 | 287 | - |
| 79 | 10 | 59087 | 13082 | 23473 | - | 2250 | 258783 | 432197 | 681 | 36 | 234 | 7361 | - | - |
| | - | 58938 | - | 20047 | - | - | 63575 | 398123 | - | - | - | 6986 | - | - |
| | - | 58938 | - | - | - | - | - | 111987 | - | - | - | - | - | - |
| | - | - | - | 20047 | - | - | 63575 | 286156 | - | - | - | 6986 | - | - |
| 8 | 66778 | 12992 | 1289161 | 42730 | 41322 | 6511 | 399225 | 77287 | 28874 | 6136 | 567718 | 8562 | 33976 | 427 |
| 81 | 15 | 944 | 15561 | 1718 | 323 | 262 | 17669 | 5044 | 198 | 101 | 202 | 5 | 62 | - |
| 82 | 1689 | 1489 | 90486 | 2568 | 17033 | 19 | 79719 | 8623 | 11631 | 84 | 4904 | 32 | 12270 | - |
| 83 | 1352 | - | 24701 | 9 | 1838 | - | 11484 | 145 | 77 | 2 | 340 | 265 | 62 | - |
| 84 | 39980 | 601 | 683418 | 3436 | 6081 | 71 | 47252 | 7818 | 12716 | 185 | 415379 | 871 | 12422 | 415 |
| 85 | 165 | - | 284377 | 651 | 6441 | - | 4589 | 572 | 569 | - | 133376 | 383 | 7479 | - |
| 87 | 9634 | 1128 | 21578 | 19410 | 4436 | 6076 | 50702 | 31612 | 393 | 4595 | 343 | 2240 | 63 | 8 |
| 88 | 3265 | 2875 | 26469 | 229 | 1162 | 22 | 39774 | 1206 | 12 | 16 | 375 | 40 | 15 | - |
| 89 | 32479 | 5955 | 142570 | 14309 | 3958 | 61 | 148037 | 22267 | 3278 | 1155 | 12799 | 4726 | 1603 | 4 |
| 9 | 19 | - | 4731 | 35 | 17 | 1257 | 4363 | 18035 | - | 219 | 1597 | 6164 | 9 | - |
| | 513976 | 224058 | 3742905 | 1478413 | 133778 | 79176 | 3620902 | 5166526 | 272222 | 115394 | 839349 | 361368 | 77814 | 46213 |

TABELL 13. FORTS. SAMHANDELEN MED DE VIKTIGSTE LAND. HOVEDGRUPPER ETTER SITC. JANUAR - AUGUST 1986. TUSEN KR.

| SOVJET-UNIONEN | | SPANIA | | STORBRIANNIA | | SVEITS | | TSJEKKO-SLOVAKIA | | TYSKLAND (BRD) | | TYSKLAND (DDR) | | GR. |
|----------------|--------|---------|--------|-----------------|---------|--------|--------|-----------------------|-------|----------------|---------|----------------|-------|-----|
| INNF. | UTF. | INNF. | UTF. | INNF. | UTF. | INNF. | UTF. | INNF. | UTF. | INNF. | UTF. | INNF. | UTF. | |
| 51454 | 15304 | 163479 | 114577 | 223633 | 731660 | 106146 | 106288 | 739 | 17220 | 263569 | 443657 | 8297 | 12875 | 0 |
| - | - | - | - | 5537 | 22 | - | - | - | - | 178 | 100 | - | - | 00 |
| - | - | 59 | 160 | 4184 | 317 | 35 | - | 35 | - | 226 | 1355 | - | - | 01 |
| - | - | - | 1518 | 646 | 5526 | 414 | 245 | - | - | 2993 | 8677 | - | 22 | 02 |
| 51092 | 15304 | 28 | 106444 | 4846 | 708980 | 32 | 82023 | - | 17166 | 1121 | 411119 | - | 1350 | 03 |
| - | - | 1127 | 357 | 44602 | 3619 | 4829 | 172 | 590 | - | 51446 | 2599 | 6396 | - | 04 |
| 357 | - | 158952 | - | 19078 | 503 | 13312 | 322 | 9 | - | 29530 | 4153 | 115 | - | 05 |
| - | - | 796 | - | 62929 | 4 | 1242 | - | 71 | - | 38212 | 1392 | 576 | - | 06 |
| 5 | - | 1437 | - | 46610 | 859 | 55293 | 3 | 30 | - | 76468 | 3072 | 1211 | - | 07 |
| - | - | 3 | 1320 | 21186 | 10294 | 9219 | 22700 | - | - | 47647 | 10765 | - | 11523 | 08 |
| - | - | 1077 | 4758 | 13956 | 1478 | 21769 | 823 | 4 | 53 | 15749 | 424 | - | - | 09 |
| 725 | - | 17038 | 88 | 45052 | 746 | 63103 | 4839 | - | - | 26075 | 7595 | - | 3 | 1 |
| 725 | - | 17038 | - | 40763 | 630 | 498 | 1 | - | - | 25336 | 6707 | - | 3 | 11 |
| - | - | - | 88 | 4290 | 116 | 62605 | 4838 | - | - | 739 | 826 | - | - | 12 |
| 32787 | 141488 | 105407 | 69457 | 173797 | 426661 | 7118 | 17915 | 12282 | 44842 | 174883 | 657169 | 18494 | 16029 | 2 |
| - | - | - | 13123 | 15959 | 20258 | - | 2790 | - | - | 302 | 14409 | - | - | 21 |
| - | - | - | - | 964 | - | 1132 | - | - | - | 2755 | - | - | - | 22 |
| 754 | - | 13 | - | 3412 | - | 2037 | - | 2460 | - | 7826 | 493 | - | - | 23 |
| 15523 | - | 19742 | 494 | 50317 | 62129 | 91 | 7823 | 277 | - | 51911 | 58357 | 54 | - | 24 |
| - | 136071 | 18940 | 37982 | 1013 | 123413 | - | 3755 | 5506 | 21404 | 905 | 176322 | 620 | 3413 | 25 |
| - | - | - | - | 14620 | 19029 | 900 | 8 | 54 | - | 22500 | 1232 | 48 | - | 26 |
| 14111 | - | 56050 | 15571 | 70208 | 52321 | 539 | 644 | 3969 | 3988 | 29602 | 84076 | 11648 | 2147 | 27 |
| - | 5417 | - | 2277 | 9797 | 147949 | - | 883 | - | 19450 | 30439 | 520751 | 5736 | 10469 | 28 |
| 2399 | - | 10661 | 10 | 7507 | 1562 | 2419 | 2007 | 14 | - | 28643 | 1549 | 408 | - | 29 |
| 253113 | - | 24956 | 15748 | 286056219393459 | | 302 | 28963 | - | - | 24585411361575 | | 383024 | - | 3 |
| - | - | - | - | 192185 | 4329 | - | - | - | - | 81924 | 13091 | 13775 | - | 32 |
| 235470 | - | 22935 | 824 | 188026010444021 | | 302 | 14858 | - | - | 162690 | 2505825 | 369249 | - | 33 |
| 10735 | - | 2021 | 14925 | 788117 | 8945109 | - | 14125 | - | - | 1240 | 9262600 | - | - | 34 |
| 6908 | - | - | - | - | - | - | - | - | - | - | - | - | - | 35 |
| - | 380 | 163 | 249 | 5138 | 34349 | 522 | 1946 | - | - | 18506 | 19931 | - | 4876 | 4 |
| - | - | - | 249 | 463 | 30290 | 9 | 259 | - | - | 10620 | 5439 | - | - | 41 |
| - | - | 163 | - | 3742 | 413 | 156 | - | - | - | 2112 | 5857 | - | - | 42 |
| - | 380 | - | - | 933 | 3646 | 357 | 1687 | - | - | 5774 | 8635 | - | 4876 | 43 |
| 100554 | 100076 | 73865 | 37505 | 736058 | 807098 | 213933 | 40846 | 10481 | 14752 | 1447992 | 955201 | 63758 | 2267 | 5 |
| 4420 | 7325 | 1272 | 1684 | 97084 | 161953 | 16295 | 2920 | 2702 | 44 | 200203 | 157992 | 5658 | 16 | 51 |
| 80620 | 57195 | 1736 | 4667 | 40380 | 207251 | 3562 | 3344 | 1168 | 9726 | 174465 | 256078 | 11153 | 982 | 52 |
| - | 9470 | 1326 | 1950 | 81539 | 22302 | 21150 | 1784 | 8 | - | 131338 | 35788 | 37 | 14 | 53 |
| 446 | - | 7755 | 17 | 115892 | 25560 | 78982 | 7174 | 42 | 280 | 101296 | 89274 | 2 | 778 | 54 |
| 5 | 6244 | 1539 | 308 | 98764 | 8131 | 19853 | 2235 | 37 | 106 | 104518 | 25315 | - | - | 55 |
| 12627 | - | 37959 | 9248 | 16662 | 40887 | - | 113 | - | - | 51488 | 17152 | 29145 | - | 56 |
| - | - | 314 | 26 | 15712 | 2575 | 440 | 10631 | - | - | 29623 | 14990 | 307 | - | 57 |
| - | 11821 | 5601 | 17075 | 146448 | 295197 | 43471 | 9209 | 5945 | 4244 | 428121 | 306596 | 17055 | 459 | 58 |
| 2436 | 8021 | 16363 | 2529 | 123577 | 43243 | 30180 | 3437 | 578 | 351 | 226942 | 52015 | 400 | 18 | 59 |
| 62416 | 114060 | 265683 | 130824 | 1436305 | 2504591 | 266144 | 332229 | 50543 | 745 | 3141616 | 3157011 | 55017 | 20446 | 6 |
| - | - | 3620 | 184 | 16158 | 6272 | 1073 | 1496 | 1 | 0 | 66958 | 16978 | 493 | - | 61 |
| 156 | 561 | 15725 | 36 | 111865 | 29073 | 8335 | 5897 | 4880 | - | 188888 | 32853 | 1372 | - | 62 |
| 2499 | 650 | 1296 | 1236 | 5755 | 37778 | 787 | 3877 | 289 | - | 52686 | 13101 | 2041 | 151 | 63 |
| 324 | 108998 | 5529 | 73795 | 53133 | 705722 | 9391 | 59912 | 1194 | 172 | 154516 | 506957 | 1107 | 1127 | 64 |
| 404 | 495 | 28789 | 2196 | 204188 | 42458 | 60186 | 4023 | 21826 | 281 | 435216 | 37750 | 17264 | 64 | 65 |
| 632 | 1231 | 18870 | 7012 | 121972 | 9502 | 23079 | 6231 | 5190 | 1 | 308849 | 22423 | 22147 | 46 | 66 |
| 1322 | 1679 | 67730 | 15389 | 456132 | 409259 | 18040 | 32744 | 14354 | - | 799253 | 581259 | 5642 | 2022 | 67 |
| 56015 | - | 3456 | 22023 | 138659 | 1161072 | 55508 | 210054 | 944 | - | 426456 | 1669411 | 26 | 17036 | 68 |
| 1064 | 445 | 120667 | 8954 | 328443 | 103456 | 89747 | 7995 | 1867 | 285 | 708795 | 57100 | 4924 | - | 69 |
| 52608 | 80899 | 239824 | 63566 | 2579553 | 886063 | 702271 | 152945 | 99559 | 8607 | 9324110 | 800270 | 47190 | 2854 | 7 |
| 1491 | 2458 | 5566 | 1699 | 121296 | 35896 | 46762 | 2096 | 6907 | 40 | 283708 | 28746 | 8102 | 1055 | 71 |
| 3979 | 24697 | 12954 | 20938 | 519005 | 207602 | 123153 | 4225 | 65317 | 6330 | 1363601 | 104602 | 4368 | 115 | 72 |
| 8842 | 567 | 10367 | 68 | 47206 | 6678 | 35657 | 262 | 6586 | 8 | 213659 | 5914 | 4118 | 8 | 73 |
| 810 | 11497 | 33215 | 17049 | 537064 | 121084 | 127835 | 3238 | 1753 | 950 | 1265302 | 95245 | 2510 | 759 | 74 |
| - | 39673 | 55103 | 5296 | 575865 | 127221 | 37960 | 13653 | 13 | 1035 | 457027 | 255103 | 91 | - | 75 |
| - | 150 | 1674 | 7966 | 118180 | 64809 | 59973 | 19300 | 97 | 2 | 363635 | 47020 | 685 | 2 | 76 |
| 7278 | 724 | 43545 | 4202 | 318836 | 61258 | 254608 | 21995 | 6254 | 205 | 1533049 | 97419 | 26645 | 915 | 77 |
| 30208 | 1133 | 50255 | 1732 | 213826 | 76847 | 13595 | 1087 | 12504 | 38 | 3687880 | 136676 | 268 | - | 78 |
| - | - | 27146 | 4615 | 128276 | 184667 | 2728 | 87088 | 149 | - | 156248 | 29546 | 385 | - | 79 |
| - | - | 24684 | - | - | 167952 | - | 57011 | - | - | 53535 | - | - | - | - |
| - | - | - | - | - | - | - | - | - | - | - | - | - | - | - |
| - | - | 24684 | - | - | 167952 | - | 57011 | - | - | 53535 | - | - | - | - |
| 8432 | 19106 | 138997 | 18527 | 1225976 | 308149 | 256976 | 42566 | 46393 | 440 | 1952999 | 155549 | 45628 | 342 | 8 |
| 120 | 3 | 2900 | 1199 | 14759 | 20673 | 1465 | 1404 | 775 | - | 93240 | 9753 | 1528 | - | 81 |
| 2761 | 103 | 7759 | 643 | 37299 | 53555 | 8756 | 9524 | 9303 | 4 | 168841 | 41433 | 10925 | - | 82 |
| - | 191 | 1070 | 2 | 7323 | 13500 | 839 | 14 | 3982 | 5 | 25110 | 502 | 4364 | 5 | 83 |
| 4 | 17 | 57253 | 1139 | 471681 | 24833 | 31016 | 10161 | 14412 | 43 | 412955 | 21629 | 5424 | 2 | 84 |
| - | 1 | 32532 | 49 | 16391 | 477 | 7345 | 145 | 4504 | 30 | 66676 | 1953 | 417 | - | 85 |
| 594 | 18545 | 3067 | 7938 | 239564 | 113414 | 78849 | 5609 | 869 | 118 | 340555 | 31960 | 1856 | 272 | 87 |
| 27 | 17 | 2630 | 293 | 97632 | 1980 | 63458 | 1071 | 534 | - | 180389 | 3509 | 930 | 15 | 88 |
| 4925 | 229 | 31786 | 7243 | 341327 | 79718 | 65246 | 14640 | 12014 | 240 | 665253 | 44811 | 20203 | 49 | 89 |
| 152 | 4 | 3453 | 1913 | 34412 | 36091 | 8005 | 534 | 295 | 2 | 104730 | 39007 | 22 | 1 | 9 |
| 562238 | 471316 | 1033666 | 452455 | 932046725120667 | 1624521 | 729071 | 220292 | 666071670033517797764 | | 621430 | 59694 | | | |

TABELL 13. FORTS.

SAMHANDELEN MED DE VIKTIGSTE LAND.

HOVEDGRUPPER ETTER SITC. JANUAR - AUGUST 1986. TUSEN KR.

| GR. | UNGARN | | ØSTERRIKE | | SØR-AFRIKA | | SØR-KOREA | | KINA | | HONG KONG | | INDIA | |
|-----|--------|-------|-----------|--------|------------|--------|-----------|--------|--------|--------|-----------|--------|--------|--------|
| | INNF. | UTF. | INNF. | UTF. | INNF. | UTF. | INNF. | UTF. | INNF. | UTF. | INNF. | UTF. | INNF. | UTF. |
| 0 | 5143 | 23 | 12940 | 35648 | 29 | 28655 | 1987 | 8383 | 41426 | 2636 | 2065 | 4767 | 29288 | 828 |
| 00 | - | - | - | - | - | - | - | - | - | - | - | - | - | - |
| 01 | 60 | - | - | - | - | - | - | - | - | - | - | - | - | - |
| 02 | - | - | - | 302 | - | - | - | - | - | - | - | 290 | - | - |
| 03 | - | 3 | - | 31943 | - | 28655 | 990 | 7934 | 280 | 2610 | 118 | 3608 | 3790 | 644 |
| 04 | 1356 | - | 5800 | 2843 | 3 | - | - | - | 913 | - | 290 | 197 | 636 | 148 |
| 05 | 2933 | - | 3105 | 330 | 26 | - | 345 | - | 37906 | - | 964 | - | 2172 | - |
| 06 | 19 | 3 | 1274 | - | - | - | 24 | - | 270 | - | 257 | - | - | - |
| 07 | 182 | 2 | 1016 | 32 | - | - | 2 | - | 1054 | 25 | 54 | - | 22686 | - |
| 08 | - | - | - | 198 | - | - | 1 | 449 | 873 | - | - | 175 | - | 36 |
| 09 | 593 | 15 | 1744 | - | - | - | 624 | - | 130 | - | 403 | 497 | 4 | - |
| 1 | 2024 | 2 | 72 | - | 7 | 2 | - | 12 | 162 | - | - | 32 | - | - |
| 11 | 2024 | 2 | 72 | - | 7 | 2 | - | 12 | - | - | - | 32 | - | - |
| 12 | - | - | - | - | - | - | - | - | 162 | - | - | - | - | - |
| 2 | 2996 | 8145 | 15412 | 24270 | 122047 | 191866 | 102 | 14533 | 6254 | 4 | 2667 | 3049 | 5155 | 10996 |
| 21 | - | - | - | 109 | 3 | - | 97 | 13457 | - | - | - | 2874 | 226 | - |
| 22 | 1067 | - | 1 | - | - | - | - | - | 518 | - | 3 | - | 1 | - |
| 23 | - | - | 5 | - | - | - | - | - | 137 | - | - | - | - | - |
| 24 | 1306 | - | 289 | 1447 | 212 | - | - | - | - | - | 418 | - | 71 | - |
| 25 | - | 7573 | - | 21019 | - | 1474 | - | 663 | - | - | - | - | - | 10882 |
| 26 | - | - | 9422 | - | - | - | - | 4 | - | - | 2294 | - | 5 | - |
| 27 | 107 | 461 | 5460 | 848 | 7576 | 315 | - | 393 | 3070 | 4 | 3 | 175 | 4046 | 1 |
| 28 | 53 | - | 224 | 840 | 114256 | 190038 | - | - | - | - | - | - | - | 90 |
| 29 | 465 | 111 | 11 | 7 | - | 40 | 5 | - | 2525 | - | 150 | - | 806 | 23 |
| 3 | 698 | 15212 | 121 | 92852 | - | - | - | 31 | 2821 | 25 | 477 | 5 | - | 989 |
| 32 | - | 12124 | - | - | - | - | - | - | - | - | - | - | - | 989 |
| 33 | 698 | 3088 | 48 | 92852 | - | - | - | 31 | 2821 | 25 | 477 | 5 | - | - |
| 34 | - | - | 73 | - | - | - | - | - | - | - | - | - | - | - |
| 35 | - | - | - | - | - | - | - | - | - | - | - | - | - | - |
| 4 | - | 70 | - | 11581 | - | 444 | - | 126 | 270 | 3934 | 19 | 64 | 3 | 2 |
| 41 | - | 61 | - | 10 | - | 444 | - | - | - | - | - | 64 | - | 2 |
| 42 | - | 9 | - | - | - | - | - | - | 269 | - | 19 | - | 3 | - |
| 43 | - | - | - | 11571 | - | - | - | 126 | 2 | 3934 | - | - | - | - |
| 5 | 5211 | 11869 | 43250 | 28277 | 29 | 12218 | 1425 | 32727 | 15930 | 78950 | 1607 | 7597 | 373 | 10537 |
| 51 | 662 | 1886 | 13510 | 1235 | - | 8 | 234 | 22762 | 2635 | 177 | - | 24 | - | 2984 |
| 52 | 3258 | 6174 | 1851 | 6157 | - | 11044 | - | 3143 | 4794 | 17 | 2 | 1156 | - | 1232 |
| 53 | 483 | 2 | 267 | 1179 | - | - | 195 | 2452 | 1 | 5044 | 6 | 3342 | 154 | 223 |
| 54 | 337 | 1001 | 2792 | 744 | - | 162 | 692 | 110 | 3398 | 17 | 1262 | 167 | - | 1524 |
| 55 | 396 | 703 | 981 | 2292 | - | - | 144 | 12 | 162 | 4291 | 234 | 270 | 210 | - |
| 56 | - | - | 651 | - | - | 58 | - | 33 | - | 68902 | - | - | - | - |
| 57 | 55 | - | 257 | 4216 | - | - | 61 | 70 | 3774 | 7 | - | - | 8 | - |
| 58 | 21 | 1097 | 19773 | 10570 | - | 536 | 89 | 1925 | 3 | 446 | 52 | 2524 | - | 963 |
| 59 | - | 1004 | 3167 | 1884 | 29 | 410 | 9 | 2220 | 963 | 50 | 31 | 115 | 1 | 3611 |
| 6 | 39988 | 17637 | 393702 | 155297 | 2737 | 7894 | 51712 | 56218 | 48533 | 71384 | 26585 | 67469 | 38842 | 52839 |
| 61 | 259 | - | 37288 | 1178 | 43 | - | 814 | - | 8 | - | 61 | 660 | 8205 | 35 |
| 62 | 2428 | - | 27195 | 2782 | - | 65 | 14853 | 744 | 53 | 99 | 157 | 197 | 2 | 83 |
| 63 | 118 | - | 2531 | 4026 | - | - | 3888 | 5 | 770 | 446 | 1745 | 11 | 52 | 62 |
| 64 | 1 | - | 15982 | 9985 | 10 | 6713 | 1423 | 93 | 267 | - | 1069 | 23319 | 47 | 17562 |
| 65 | 3360 | 62 | 95073 | 2186 | - | 58 | 7900 | 1358 | 36937 | 169 | 9880 | 504 | 28030 | 261 |
| 66 | 2523 | 113 | 27059 | 1905 | 19 | 66 | 2367 | 563 | 3894 | 291 | 1862 | 295 | 441 | - |
| 67 | 10310 | 11165 | 99473 | 19676 | - | 709 | 1963 | 17484 | - | 20107 | 7 | 131 | - | 8685 |
| 68 | 20044 | 6278 | 20978 | 110138 | 1460 | 30 | 24 | 10868 | 168 | 46498 | 38 | 41088 | 7 | 25033 |
| 69 | 945 | 19 | 68122 | 3422 | 1204 | 251 | 18481 | 25104 | 6436 | 3774 | 11766 | 1263 | 2059 | 1119 |
| 7 | 6543 | 3072 | 309387 | 55372 | 755 | 7975 | 764194 | 224847 | 1961 | 139008 | 46931 | 173911 | 2077 | 80000 |
| 71 | 1384 | - | 7647 | 187 | 22 | 395 | 744 | 26845 | 3 | 28698 | 14 | 7616 | 34 | 4411 |
| 72 | 162 | 1635 | 62473 | 22451 | - | 1045 | - | 36991 | 3 | 29746 | 44 | 773 | 10 | 7981 |
| 73 | 453 | - | 11574 | 52 | - | 6 | 24 | 914 | 18 | 600 | 41 | 386 | 243 | 568 |
| 74 | 761 | 623 | 79332 | 5225 | 2 | 3489 | 570 | 105841 | 283 | 60345 | 1222 | 10691 | 315 | 9335 |
| 75 | 210 | 37 | 1946 | 4757 | 193 | 29 | 14251 | 15231 | 548 | 3060 | 14366 | 1900 | 195 | 48291 |
| 76 | 161 | 9 | 42156 | 4817 | - | 1517 | 90253 | 12890 | 947 | 9975 | 17439 | 2081 | 903 | 7738 |
| 77 | 3192 | 767 | 77074 | 13504 | 36 | 1388 | 12168 | 22415 | 157 | 3021 | 15561 | 2001 | 341 | 1676 |
| 78 | 194 | 2 | 23829 | 2605 | 481 | - | 1203 | 4 | 3 | - | 199 | - | 35 | - |
| 79 | 26 | - | 3358 | 1773 | - | - | 106 | 584982 | 3715 | - | 3563 | 25 | 148462 | - |
| - | - | - | - | - | - | - | - | 584966 | - | - | - | - | 148358 | - |
| - | - | - | - | - | - | - | - | 584966 | - | - | - | - | - | - |
| - | - | - | - | - | - | - | - | - | - | - | - | - | - | - |
| - | - | - | - | - | - | - | - | - | - | - | - | - | 148358 | - |
| 8 | 12198 | 819 | 340833 | 12101 | 29 | 1529 | 226193 | 44304 | 114018 | 13206 | 461690 | 7033 | 43659 | 7660 |
| 81 | 9 | - | 1855 | 1950 | - | - | 409 | 3619 | 60 | 164 | 4549 | 617 | 118 | - |
| 82 | 2560 | 20 | 21552 | 3170 | - | - | 1588 | 2488 | 1098 | 383 | 2948 | 467 | 240 | - |
| 83 | 212 | - | 2026 | 9 | 1 | - | 15427 | - | 23063 | 25 | 15552 | - | 3111 | - |
| 84 | 4163 | 51 | 133770 | 1264 | - | 92 | 96213 | 720 | 61227 | 54 | 350036 | 132 | 37244 | 44 |
| 85 | 586 | - | 78622 | 116 | - | - | 83033 | 29 | 7730 | - | 3345 | - | 803 | - |
| 87 | 301 | 31 | 10441 | 1144 | - | 703 | 1036 | 32620 | 634 | 11436 | 2558 | 4167 | 135 | 4296 |
| 88 | 101 | - | 11560 | 707 | 1 | - | 2620 | 10 | 180 | - | 16418 | 246 | 21 | 5 |
| 89 | 4267 | 717 | 81008 | 3722 | 27 | 734 | 23663 | 4418 | 20026 | 1143 | 56265 | 1383 | 1984 | 3314 |
| 9 | 1 | 2 | 387 | 16914 | - | - | 17 | 242 | 14 | - | 161 | 524 | 14 | 9 |
| | 74804 | 56851 | 1116104 | 432311 | 125633 | 230563 | 965650 | 361423 | 231390 | 309147 | 544442 | 264451 | 119410 | 163860 |

TABELL 13. FORTS. SAMHÅNDELEN MED DE VIKTIGSTE LAND. HOVEDGRUPPER ETTER SITC. JANUAR-AUGUST 1986. TUSEN KR.

| ISRAEL | | JAPAN | | CANADA | | USA | | ARGENTINA | | BRASIL | | AUSTRALIA | | GR. |
|--------|--------|---------|---------|---------|--------|---------|---------|-----------|-------|--------|--------|-----------|--------|-----|
| INNF. | UTF. | INNF. | UTF. | INNF. | UTF. | INNF. | UTF. | INNF. | UTF. | INNF. | UTF. | INNF. | UTF. | |
| 119679 | 15027 | 17005 | 349739 | 127950 | 31752 | 192474 | 896328 | 121753 | 545 | 540246 | 182550 | 35712 | 48443 | 0 |
| - | - | - | - | - | - | - | 2783 | 187 | - | - | - | - | - | 00 |
| 405 | - | - | 11666 | 3 | - | 4240 | 59 | - | - | 1283 | - | 7880 | 410 | 01 |
| - | - | 15 | 22217 | - | 11671 | - | 119260 | - | - | - | - | - | - | 02 |
| - | 14175 | 13406 | 312423 | 33220 | 13427 | 1416 | 744032 | 60 | - | 70 | 181161 | 204 | 26008 | 03 |
| 277 | - | 250 | 262 | 73295 | 1594 | 67188 | 8165 | 43914 | - | - | 3 | 1669 | 916 | 04 |
| 117948 | 54 | 944 | - | 3542 | - | 99386 | 844 | 77779 | - | 40682 | - | 25936 | - | 05 |
| 3 | - | 250 | - | - | - | 512 | 8 | - | - | - | - | 5 | - | 06 |
| 61 | 237 | 113 | 21 | 105 | 127 | 1081 | 181 | - | - | 498184 | - | 18 | 3 | 07 |
| 171 | 562 | 39 | 2807 | 13630 | 4653 | 916 | 22134 | - | 545 | - | 1357 | - | 796 | 08 |
| 815 | - | 1989 | 342 | 4154 | 280 | 14952 | 1458 | - | - | 28 | 30 | - | 38 | 09 |
| 215 | 339 | 48 | 295 | 945 | 288 | 60762 | 8833 | 39 | - | 12866 | 49 | 430 | 14 | 1 |
| 215 | 339 | 48 | 242 | 210 | 276 | 10127 | 8718 | - | - | 1111 | 12 | 430 | 14 | 11 |
| - | - | - | 53 | 735 | 12 | 50635 | 116 | 39 | - | 11756 | 37 | - | - | 12 |
| 22975 | 6260 | 7640 | 58198 | 755259 | 18128 | 353240 | 22541 | 77351 | 650 | 25795 | - | 305757 | 513 | 2 |
| - | - | - | 53884 | 449 | 6263 | 6 | 13314 | 3 | - | 337 | - | 1046 | 151 | 21 |
| 9 | - | 3 | - | 4379 | - | 217652 | - | 70860 | - | - | - | 65 | - | 22 |
| - | - | - | - | - | - | 11789 | - | - | - | - | - | 1 | - | 23 |
| - | 359 | 3367 | - | 16411 | - | 23131 | - | 485 | - | 11919 | - | 3077 | 2 | 24 |
| - | 5042 | - | 150 | 6248 | - | 248 | - | - | 650 | - | - | - | - | 25 |
| 495 | - | 3285 | 1 | - | 145 | 14785 | 90 | - | - | 96 | - | - | 4 | 26 |
| 2080 | 859 | 71 | 1515 | 93 | 221 | 9547 | 5991 | 2 | - | 140 | - | - | 230 | 27 |
| - | - | 414 | - | 726246 | 11500 | 67382 | 1059 | - | - | 13303 | - | 299573 | 68 | 28 |
| 20391 | - | 501 | 2648 | 1433 | - | 8700 | 2087 | - | - | - | - | 1995 | 58 | 29 |
| - | 512444 | 118 | 993 | 1604 | 38491 | 296885 | 1272002 | - | - | - | - | 38698 | 12 | 3 |
| - | - | - | - | 910 | - | 98205 | - | - | - | - | - | 38698 | - | 32 |
| - | 512444 | 118 | 993 | 694 | 38491 | 198046 | 1178474 | - | - | - | - | - | 12 | 33 |
| - | - | - | - | - | - | 635 | 93529 | - | - | - | - | - | - | 34 |
| - | - | - | - | - | - | - | - | - | - | - | - | - | - | 35 |
| - | 456 | 3139 | - | 154 | 848 | 11919 | 24096 | 28 | 32 | 249 | 175 | - | 375 | 4 |
| - | 8 | 3135 | - | 154 | 755 | 11421 | 22955 | - | 32 | - | 175 | - | 375 | 41 |
| - | - | 4 | - | - | - | 248 | - | 2 | - | 249 | - | - | - | 42 |
| - | 448 | - | - | - | 94 | 250 | 1141 | 27 | - | - | - | - | - | 43 |
| 8140 | 3842 | 54480 | 130549 | 22164 | 39564 | 276992 | 280339 | 332 | 4452 | 18731 | 12380 | 3664 | 67677 | 5 |
| 3 | 332 | 9363 | 8029 | 7105 | 60 | 50830 | 10732 | - | 1340 | 13433 | 2599 | - | 19018 | 51 |
| 774 | 1467 | 14789 | 101856 | 1458 | 4346 | 29375 | 63165 | - | 20 | 1753 | 2431 | 80 | 8410 | 52 |
| - | - | 2688 | 2797 | 158 | 707 | 14616 | 47318 | 322 | 1903 | 602 | 621 | - | - | 53 |
| 9 | 563 | 3436 | 827 | 657 | 10628 | 33190 | 12688 | - | 136 | - | 918 | 3493 | 2058 | 54 |
| 726 | 115 | 2411 | 117 | 541 | 789 | 12887 | 3745 | - | - | 123 | - | - | 537 | 55 |
| 4903 | 22 | 12 | 2667 | - | 389 | 347 | 99878 | - | 156 | - | 906 | - | 26500 | 56 |
| - | - | 12 | - | 166 | 474 | 9765 | 2617 | - | - | - | - | - | - | 57 |
| 1647 | 156 | 15566 | 847 | 11448 | 14307 | 55181 | 20775 | 9 | 429 | 41 | 800 | 16 | 3636 | 58 |
| 78 | 1387 | 6203 | 13410 | 632 | 7864 | 70799 | 19421 | - | 467 | 2780 | 4105 | 75 | 7518 | 59 |
| 9057 | 56448 | 757224 | 438062 | 39832 | 127791 | 346771 | 1312503 | 5596 | 12035 | 66268 | 53588 | 7737 | 70716 | 6 |
| - | - | 760 | 1386 | 148 | 848 | 325 | 16127 | 587 | - | 605 | - | 63 | - | 61 |
| 3110 | 437 | 85376 | 18 | 2041 | 1129 | 39985 | 1309 | 10 | - | 504 | - | 2 | 627 | 62 |
| 121 | - | 2358 | 375 | 9135 | 363 | 8177 | 5786 | 43 | - | 3123 | - | 98 | 190 | 63 |
| - | 13064 | 9010 | 67074 | 56 | 2046 | 20119 | 279333 | - | 198 | 18 | 9754 | 3 | 20309 | 64 |
| 445 | 3202 | 16272 | 5161 | 4572 | 10923 | 37765 | 6117 | 1765 | 3 | 18066 | 597 | 33 | 7766 | 65 |
| 2850 | 160 | 31827 | 2073 | 2078 | 2046 | 51705 | 12805 | - | - | 820 | 2 | 904 | 861 | 66 |
| 729 | 2667 | 302480 | 217099 | 4898 | 4903 | 37988 | 221198 | - | 277 | 8235 | 1179 | 12 | 692 | 67 |
| 156 | 16822 | 207 | 125122 | 10627 | 70884 | 20713 | 711887 | 1591 | 11309 | 33870 | 41835 | 226 | 36680 | 68 |
| 1645 | 97 | 308935 | 19754 | 6277 | 34649 | 129993 | 57940 | 1601 | 248 | 1027 | 21 | 6395 | 3592 | 69 |
| 34723 | 7887 | 6355760 | 99485 | 307973 | 88288 | 4484412 | 555506 | 3477 | 2701 | 10026 | 6143 | 8051 | 49612 | 7 |
| 180 | 119 | 135784 | 3315 | 35240 | 6902 | 503567 | 74827 | 40 | 180 | 263 | 1233 | 12 | 3144 | 71 |
| 91 | 84 | 324359 | 24376 | 26321 | 27947 | 473838 | 65894 | - | 1671 | 1618 | 273 | 6347 | 3759 | 72 |
| 31 | - | 67385 | 2670 | 607 | 101 | 20503 | 2454 | - | - | - | - | 10 | 342 | 73 |
| 836 | 2125 | 257926 | 33604 | 70037 | 15864 | 318323 | 100197 | 48 | 322 | 369 | 617 | 230 | 16277 | 74 |
| 19789 | 1649 | 569007 | 12875 | 13458 | 1430 | 1303211 | 80732 | 3374 | - | 1941 | 428 | 418 | 3088 | 75 |
| 5317 | 2038 | 883612 | 6658 | 39751 | 1956 | 174648 | 96567 | - | 160 | 168 | 1912 | 19 | 2544 | 76 |
| 8382 | 1335 | 238971 | 12366 | 13401 | 6771 | 467054 | 44354 | 15 | 368 | 1877 | 171 | 595 | 11735 | 77 |
| 8 | 521 | 2793123 | 368 | 23599 | 10301 | 218618 | 36268 | - | - | 3662 | 1509 | 419 | 8393 | 78 |
| 89 | 16 | 1085591 | 3254 | 85557 | 17016 | 1004651 | 54214 | - | - | 127 | - | - | 330 | 79 |
| - | - | - | - | 8150 | 9500 | - | 24715 | - | - | - | - | - | - | - |
| - | - | - | - | - | - | - | 24715 | - | - | - | - | - | - | - |
| - | - | - | - | 8130 | 9500 | - | - | - | - | - | - | - | - | - |
| 11910 | 4488 | 519407 | 63359 | 26099 | 42918 | 784996 | 323262 | 103 | 1223 | 19646 | 1682 | 2241 | 25753 | 8 |
| - | 65 | 1447 | 3214 | 150 | 512 | 3931 | 1461 | - | - | 547 | 6 | - | 2254 | 81 |
| 430 | 1137 | 1667 | 14118 | 901 | 9201 | 7390 | 105186 | - | - | 136 | - | 5 | 3452 | 82 |
| 107 | 2 | 2986 | 121 | 18 | 59 | 830 | 322 | - | 2 | 1384 | - | 1 | 5 | 83 |
| 3375 | 35 | 7390 | 899 | 5219 | 3902 | 32726 | 17678 | 24 | - | 4288 | 2 | 23 | 1169 | 84 |
| 35 | - | 4154 | 434 | 159 | 297 | 5551 | 2583 | 64 | 1 | 12290 | - | 8 | 228 | 85 |
| 1561 | 1086 | 105470 | 41212 | 8342 | 13136 | 414470 | 120011 | - | 420 | 20 | 954 | 1265 | 5985 | 87 |
| 31 | 4 | 216378 | 111 | 526 | - | 108947 | 4720 | - | - | 1 | 2 | 142 | 50 | 88 |
| 6371 | 1561 | 179917 | 3249 | 10763 | 15760 | 211151 | 71301 | 15 | 801 | 980 | 717 | 797 | 12610 | 89 |
| 9 | - | 1103 | 3 | 7970 | 3073 | 31447 | 4173 | - | 180 | 95 | - | 2 | - | 9 |
| 206708 | 567192 | 7715925 | 1140683 | 1269950 | 391142 | 6839697 | 4699563 | 206678 | 21820 | 693922 | 256368 | 402293 | 263116 | |

TABELL 14. UTFØRSEL. VIKTIGERE VARER FORDELT PÅ BESTEMMELSESLAND.
EXPORTS OF PRINCIPAL COMMODITIES BY COUNTRY OF DESTINATION.

| VARENR. C C C N | VARE OG LAND COMMODITY AND COUNTRY | ENHET UNIT | AUGUST 1986 | | JANUAR - AUGUST 1986 | |
|--------------------|---------------------------------------|---------------|--------------------|----------------|----------------------|----------------|
| | | | MENGDE QUANTITY | VERDI VALUE | MENGDE QUANTITY | VERDI VALUE |
| CODE | | | | 1000 KR. | | 1000 KR. |
| 0301.111-129 | FERSK ELLER KJØLT FISK ELLERS | | | | | |
| 0301.140 | INKL. FILETER | TONN | 5897 | 114387 | 45142 | 1053869 |
| 0301.411-519 | 101 DANMARK | | 1865 | 21754 | 13414 | 164218 |
| 0301.910-929 | 106 SVERIGE | | 380 | 6920 | 2844 | 74773 |
| 0301.159,939 | 112 BELGIA, LUXEMB. | | 349 | 5484 | 1873 | 37490 |
| | 117 FRANKRIKE | | 788 | 21480 | 6349 | 195344 |
| | 127 NEDERLAND | | 62 | 2069 | 470 | 17554 |
| | 137 SPANIA | | 156 | 4069 | 1047 | 40006 |
| | 139 STORBRIANNIA OG N.-IRLAND | | 145 | 4327 | 1702 | 47144 |
| | 141 SVEITS | | 66 | 2734 | 474 | 21478 |
| | 144 TYSKLAND (BRD) | | 849 | 15533 | 6262 | 143703 |
| | 464 JAPAN | | 26 | 1225 | 791 | 19083 |
| | 684 U S A | | 671 | 26608 | 6058 | 280617 |
| | ANDRE LAND | | 541 | 2185 | 1858 | 12459 |
| 0301.101-209 | FRYST FISK ELLERS, UNNT. FILETER | TONN | 3541 | 30923 | 56139 | 236636 |
| 0301.711-819 | 101 DANMARK | | 78 | 3598 | 3309 | 29167 |
| 0301.850 | 103 FINLAND | | 26 | 117 | 572 | 5035 |
| | 106 SVERIGE | | 140 | 1338 | 841 | 8079 |
| | 112 BELGIA, LUXEMB. | | 18 | 801 | 34 | 1271 |
| | 117 FRANKRIKE | | 91 | 4055 | 1459 | 38065 |
| | 137 SPANIA | | 121 | 782 | 665 | 4646 |
| | 139 STORBRIANNIA OG N.-IRLAND | | 586 | 5796 | 2320 | 27370 |
| | 141 SVEITS | | 9 | 289 | 70 | 2907 |
| | 144 TYSKLAND (BRD) | | 327 | 3661 | 4823 | 24875 |
| | 313 NIGERIA | | 1002 | 2155 | 5675 | 9927 |
| | 460 ISRAEL | | 324 | 1412 | 1901 | 8701 |
| | 464 JAPAN | | 481 | 5467 | 6500 | 42848 |
| | 684 U S A | | 53 | 369 | 616 | 8979 |
| | ANDRE LAND | | 284 | 1083 | 7355 | 24767 |
| 0301.941-959 | FRYSTE FILETER AV FISK, UNNT. SILD | TONN | 6076 | 111255 | 54951 | 949371 |
| 0301.962-969 | 101 DANMARK | | 46 | 1040 | 1756 | 32461 |
| | 103 FINLAND | | 577 | 9017 | 2813 | 49016 |
| | 106 SVERIGE | | 300 | 6767 | 2455 | 51904 |
| | 112 BELGIA, LUXEMB. | | 61 | 1202 | 462 | 7916 |
| | 117 FRANKRIKE | | 88 | 2874 | 2576 | 55860 |
| | 123 ITALIA | | 21 | 665 | 560 | 16209 |
| | 139 STORBRIANNIA OG N.-IRLAND | | 3460 | 64499 | 21362 | 391546 |
| | 141 SVEITS | | 22 | 495 | 286 | 5696 |
| | 142 TSJEKKOSLOVAKIA | | 23 | 337 | 522 | 5067 |
| | 144 TYSKLAND (BRD) | | 806 | 10825 | 12282 | 149672 |
| | 153 ØSTERRIKE | | 27 | 743 | 737 | 17970 |
| | 684 U S A | | 406 | 8215 | 7353 | 136112 |
| | ANDRE LAND | | 239 | 4576 | 1786 | 29942 |
| 0302.311-319 | SALTET ELLER TØRKET FISK, I.E.N. | | | | | |
| 0302.551-559 | HERU. FILETER | TONN | 459 | 12952 | 10658 | 236250 |
| | 103 FINLAND | | 0 | 4 | 16 | 195 |
| | 106 SVERIGE | | 84 | 4627 | 357 | 10863 |
| | 117 FRANKRIKE | | 40 | 581 | 1101 | 21578 |
| | 119 HELLAS | | 38 | 745 | 663 | 11885 |
| | 123 ITALIA | | 122 | 2879 | 4381 | 112520 |
| | 132 PORTUGAL | | - | - | 1103 | 21201 |
| | 137 SPANIA | | 44 | 876 | 844 | 15843 |
| | ANDRE LAND | | 130 | 3240 | 2194 | 42163 |
| 0302.401-409 | TØRRFISK | TONN | 755 | 66153 | 10006 | 350151 |
| | 106 SVERIGE | | 20 | 1902 | 50 | 3288 |
| | 123 ITALIA | | 507 | 56013 | 1364 | 156303 |
| | 127 NEDERLAND | | 2 | 176 | 9 | 502 |
| | 229 BENIN | | - | - | 161 | 3937 |
| | 270 KAMERUN | | 64 | 1768 | 581 | 17031 |
| | 684 U S A | | 40 | 3225 | 69 | 3685 |
| | ANDRE LAND | | 122 | 3069 | 7772 | 185405 |
| 0302.501-509 | KLIPPFISK | TONN | 1994 | 42363 | 30993 | 629747 |
| | 112 BELGIA, LUXEMB. | | 4 | 127 | 156 | 3615 |
| | 117 FRANKRIKE | | 73 | 2161 | 2102 | 53581 |
| | 123 ITALIA | | 127 | 2916 | 1221 | 32980 |
| | 127 NEDERLAND | | 22 | 587 | 222 | 4245 |
| | 132 PORTUGAL | | 54 | 1298 | 5939 | 142364 |
| | 137 SPANIA | | 33 | 1063 | 633 | 17282 |
| | 139 STORBRIANNIA OG N.-IRLAND | | 2 | 37 | 52 | 872 |
| | 141 SVEITS | | 17 | 631 | 223 | 7066 |
| | 144 TYSKLAND (BRD) | | 11 | 363 | 318 | 8096 |
| | 204 ANGOLA | | 13 | 556 | 13 | 556 |
| | 254 GABON | | 135 | 2060 | 1247 | 17836 |
| | 278 KONGO, BRAZZAVILLE | | - | - | 1350 | 19345 |
| | 279 ZAIRE | | 25 | 376 | 1521 | 19951 |
| | 319 MOSAMBIK | | - | - | 15 | 492 |
| | 359 SØR-AFRIKA | | - | - | 123 | 3973 |
| | 624 DOMINGO-REPUBLIKKEN | | 83 | 1328 | 2060 | 29897 |
| | 628 FRANSKE ANTILLER | | 97 | 2041 | 1358 | 27101 |
| | 648 JAMAICA | | 206 | 3528 | 979 | 14614 |
| | 684 U S A | | 16 | 590 | 287 | 8990 |
| | 715 BRASIL | | 972 | 20506 | 9419 | 180565 |
| | 775 VENEZUELA | | - | - | - | - |
| | ANDRE LAND | | 104 | 2396 | 1778 | 36327 |

TABELL 14 (FORTS.). JTFØRSEL. VIKTIGERE VARER FORDELT PÅ BESTEMMELSESLAND

| VARENR. C C C N | VARE OG LAND | ENHET | AUGUST | 1986 | JANUAR - AUGUST | 1986 |
|--------------------|---------------------------------------|-------|----------|-------|-----------------|--------|
| | | | MENGDE | VERDI | MENGDE | VERDI |
| | | | 1000 KR. | | 1000 KR. | |
| 0303.100-809 | KREPSDYR OG BLØTDYR, IKKE HERMETISKE | TONN | 565 | 21438 | 9070 | 221074 |
| | 102 FÆRØYANE | | 51 | 487 | 343 | 2954 |
| | 106 SVERIGE | | 134 | 3834 | 1712 | 36738 |
| | 123 ITALIA | | 5 | 69 | 342 | 3713 |
| | 137 SPANIA | | - | - | 1375 | 16381 |
| | 144 TYSKLAND (BRD) | | 73 | 1258 | 576 | 8726 |
| | 464 JAPAN | | 18 | 368 | 2442 | 105152 |
| | ANDRE LAND | | 283 | 15402 | 2278 | 47409 |
| 0404.150-900 | OST | TONN | 2175 | 42127 | 12240 | 225912 |
| | 101 DANMARK | | 168 | 3226 | 420 | 7846 |
| | 106 SVERIGE | | 162 | 2592 | 1124 | 17898 |
| | 131 POLEN | | 320 | 1978 | 1120 | 6917 |
| | 139 STORBRITANNIA OG N.-IRLAND | | 66 | 1213 | 310 | 5526 |
| | 144 TYSKLAND (BRD) | | 77 | 1715 | 370 | 7598 |
| | 464 JAPAN | | 294 | 2705 | 2399 | 21674 |
| | 612 CANADA | | 38 | 1896 | 541 | 11671 |
| | 684 U S A | | 809 | 23766 | 4267 | 118961 |
| | 804 AUSTRALIA | | 118 | 1891 | 1206 | 20271 |
| | ANDRE LAND | | 73 | 1146 | 477 | 7551 |
| 1504.700 | SILDEOLJE OG ANNEN FISKEOLJE | TONN | 1450 | 6861 | 17016 | 50510 |
| | 103 FINLAND | | 532 | 1936 | 1114 | 4054 |
| | 117 FRANKRIKE | | 7 | 305 | 10 | 482 |
| | 127 NEDERLAND | | - | - | 800 | 1150 |
| | 139 STORBRITANNIA OG N.-IRLAND | | 692 | 1102 | 11421 | 20490 |
| | 144 TYSKLAND (BRD) | | 4 | 219 | 2183 | 4677 |
| | ANDRE LAND | | 215 | 3299 | 1489 | 19658 |
| 1604.111-390 | FISK, TILBEREDT ELLER KONSERVERT, | TONN | 664 | 18593 | 6799 | 174664 |
| 1604.602-603 | HERU, KAVIAR OG KAVIARETTERLIKNINGER | | | | | |
| 1604.701-709 | I LUFTTETT LUKKET EMBALLASJE | | | | | |
| | 106 SVERIGE | | | | | |
| | 139 STORBRITANNIA OG N.-IRLAND | | | | | |
| | 260 GHANA | | | | | |
| | 283 LIBERIA | | | | | |
| | 319 MOSAMBIK | | | | | |
| | 359 SØR-AFRIKA | | | | | |
| | 464 JAPAN | | | | | |
| | 612 CANADA | | | | | |
| | 684 U S A | | | | | |
| | 804 AUSTRALIA | | | | | |
| | ANDRE LAND | | | | | |
| | | | | | | |
| | | | | | | |
| 1604.401-601 | FISK, TILBEREDT ELLER KONSERVERT, | | | | | |
| 1604.606-609 | IKKE I LUFTTETT LUKKET EMB. | | | | | |
| 1604.801-909 | 101 DANMARK | | | | | |
| | 103 FINLAND | | | | | |
| | 106 SVERIGE | | | | | |
| | 112 BELGIA, LUXEMB. | | | | | |
| | 117 FRANKRIKE | | | | | |
| | 123 ITALIA | | | | | |
| | 139 STORBRITANNIA OG N.-IRLAND | | | | | |
| | 141 SVEITS | | | | | |
| | 144 TYSKLAND (BRD) | | | | | |
| | 153 ØSTERRIKE | | | | | |
| | ANDRE LAND | | | | | |
| 1605.211-290 | KREPSDYR OG BLØTDYR, TILBEREDT ELLER | TONN | 1110 | 71826 | 11666 | 620984 |
| | KONSERV., IKKE I LUFTTETT LUKKET EMB. | | | | | |
| | 101 DANMARK | | | | | |
| | 103 FINLAND | | | | | |
| | 106 SVERIGE | | | | | |
| | 117 FRANKRIKE | | | | | |
| | 139 STORBRITANNIA OG N.-IRLAND | | | | | |
| | 144 TYSKLAND (BRD) | | | | | |
| | 612 CANADA | | | | | |
| | 684 U S A | | | | | |
| | ANDRE LAND | | | | | |
| 2301.400 | MJØL OG PULVER AV FISK, KREPSDYR | TONN | 13679 | 38274 | 61691 | 185955 |
| | ELLER BLØTDYR | | | | | |
| | 101 DANMARK | | | | | |
| | 103 FINLAND | | | | | |
| | 106 SVERIGE | | | | | |
| | 117 FRANKRIKE | | | | | |
| | 119 HELLAS | | | | | |
| | 121 IRLAND | | | | | |
| | 123 ITALIA | | | | | |
| | 139 STORBRITANNIA OG N.-IRLAND | | | | | |
| | 141 SVEITS | | | | | |
| | 151 TYSKLAND (DDR) | | | | | |
| | ANDRE LAND | | | | | |

TABELL 14 (FORTS.). UTFØRSEL, VIKTIGERE VARER FORDELT PÅ BESTEMMELSESLAND

| VARENR. C C C N | VARE OG LAND | ENHET | AUGUST | 1986 | JANUAR - AUGUST | 1986 |
|--------------------|--|------------|----------|---------|-----------------|----------|
| | | | MENGDE | VERDI | MENGDE | VERDI |
| | | | 1000 KR. | | 1000 KR. | |
| 2709.000 | RROLJE | TONN | 3210188 | 1926933 | 22145787 | 18267202 |
| | 106 SVERIGE | | 109654 | 67662 | 1925058 | 1617565 |
| | 112 BELGIA, LUXEMB. | | - | - | 17426 | 25389 |
| | 117 FRANKRIKE | | 243972 | 150332 | 693501 | 478363 |
| | 127 NEDERLAND | | 506803 | 348935 | 2828557 | 2164783 |
| | 139 STORBRIANNIA OG N-IRLAND | | 1505463 | 913477 | 12331200 | 10123222 |
| | 144 TYSKLAND (BRD) | | 319553 | 196926 | 2230879 | 2034530 |
| | 153 ØSTERRIKE | | - | - | 110109 | 92840 |
| | 460 ISRAEL | | 109276 | 67404 | 595799 | 512444 |
| | 684 U S A | | 213032 | 131731 | 1160001 | 1080789 |
| | ANDRE LAND | | 81835 | 50466 | 224189 | 157277 |
| 2710.010-709 | PETROLEUMSPRODUKTER | KUB.M. | 419760 | 285360 | 2165264 | 1967697 |
| | 101 DANMARK | | 36173 | 26097 | 414186 | 444944 |
| | 102 FÆROYANE | | 9681 | 6600 | 63920 | 61667 |
| | 106 SVERIGE | | 109871 | 75970 | 407510 | 338912 |
| | 112 BELGIA, LUXEMB. | | 14594 | 5464 | 74280 | 53056 |
| | 117 FRANKRIKE | | 10238 | 7828 | 206155 | 223985 |
| | 127 NEDERLAND | | 48405 | 29963 | 204766 | 172365 |
| | 139 STORBRIANNIA OG N-IRLAND | | 51044 | 29901 | 331080 | 276207 |
| | 144 TYSKLAND (BRD) | | 47983 | 35448 | 275358 | 271048 |
| | 684 U S A | | 74765 | 55371 | 136086 | 97659 |
| | ANDRE LAND | | 17006 | 12718 | 33959 | 27854 |
| 2711.320 | NATURGASS | 1000 KUB.M | 1923895 | 2021502 | 16409200 | 18078777 |
| | 139 STORBRIANNIA OG N-IRLAND | | 749048 | 770900 | 8426152 | 8863901 |
| | 144 TYSKLAND (BRD) | | 1134847 | 1250602 | 7983134 | 9214876 |
| | ANDRE LAND | | - | - | - | - |
| 3901 | KONDENSASJONS-, POLYKONDENSASJONS- OG POLYADDISJONSPRODUKTER, RÅSTOFFER OG HALVFABRIKATA | TONN | 3977 | 37629 | 35447 | 318684 |
| | 101 DANMARK | | 761 | 8336 | 8660 | 64697 |
| | 103 FINLAND | | 201 | 1747 | 1090 | 11464 |
| | 106 SVERIGE | | 1235 | 10192 | 9349 | 75828 |
| | 117 FRANKRIKE | | 3 | 132 | 753 | 6328 |
| | 123 ITALIA | | 36 | 254 | 1033 | 8083 |
| | 127 NEDERLAND | | 384 | 4257 | 2755 | 28798 |
| | 137 SPANIA | | 23 | 286 | 389 | 4131 |
| | 139 STORBRIANNIA OG N-IRLAND | | 308 | 3207 | 3424 | 34583 |
| | 144 TYSKLAND (BRD) | | 308 | 3537 | 2380 | 22893 |
| | 153 ØSTERRIKE | | 42 | 433 | 475 | 4711 |
| | 203 ALGERIE | | 50 | 362 | 52 | 370 |
| | 264 GUINEA | | - | - | 120 | 858 |
| | 359 SØR-AFRIKA | | - | - | 71 | 529 |
| | 426 UNIONEN AV ARABISKE EMIRATER .. | | 1 | 37 | 116 | 1725 |
| | 456 IRAN | | - | - | 1700 | 6208 |
| | 548 SINGAPORE | | 43 | 341 | 190 | 2158 |
| | 612 CANADA | | 141 | 1154 | 728 | 6009 |
| | 684 U S A | | 168 | 964 | 654 | 3901 |
| | ANDRE LAND | | 253 | 2391 | 4303 | 35411 |
| 3902 | POLYMERISASJONS- OG KOPOLYMERISASJONS- PRODUKTER, RÅSTOFFER OG HALVFABRIKATA | TONN | 27013 | 159042 | 225523 | 1320408 |
| | 101 DANMARK | | 4502 | 30830 | 32244 | 213230 |
| | 103 FINLAND | | 3538 | 17832 | 27825 | 149693 |
| | 105 ISLAND | | 301 | 1723 | 1663 | 10602 |
| | 106 SVERIGE | | 6202 | 40104 | 46935 | 299695 |
| | 112 BELGIA, LUXEMB. | | 710 | 1901 | 3352 | 13090 |
| | 117 FRANKRIKE | | 158 | 888 | 4146 | 22681 |
| | 121 IRLAND | | 117 | 663 | 1169 | 6624 |
| | 123 ITALIA | | 76 | 547 | 3322 | 17101 |
| | 127 NEDERLAND | | 478 | 2585 | 6492 | 34375 |
| | 139 STORBRIANNIA OG N-IRLAND | | 4229 | 26991 | 42217 | 252356 |
| | 141 SVEITS | | 155 | 688 | 1166 | 6145 |
| | 144 TYSKLAND (BRD) | | 6108 | 30340 | 48795 | 253085 |
| | 319 MOSAMBİK | | - | - | 288 | 1687 |
| | 326 ZIMBABWE | | - | - | - | - |
| | 548 SINGAPORE | | - | - | 165 | 4509 |
| | 612 CANADA | | 124 | 899 | 964 | 6601 |
| | 684 U S A | | 87 | 710 | 294 | 3194 |
| | ANDRE LAND | | 230 | 2340 | 4463 | 31741 |
| 3907 | VARER AV PLAST | TONN | 1106 | 28535 | 10330 | 254172 |
| | 101 DANMARK | | 165 | 4287 | 1603 | 37435 |
| | 103 FINLAND | | 88 | 2098 | 1037 | 25102 |
| | 105 ISLAND | | 11 | 401 | 148 | 4627 |
| | 106 SVERIGE | | 537 | 13918 | 3141 | 116540 |
| | 117 FRANKRIKE | | 14 | 390 | 166 | 4163 |
| | 121 IRLAND | | 2 | 281 | 60 | 3505 |
| | 127 NEDERLAND | | 10 | 556 | 144 | 5897 |
| | 135 SOVJETUNIONEN | | 0 | 0 | 0 | 0 |
| | 139 STORBRIANNIA OG N-IRLAND | | 62 | 1752 | 803 | 20460 |
| | 144 TYSKLAND (BRD) | | 90 | 1395 | 569 | 10908 |
| | 684 U S A | | 11 | 704 | 110 | 7997 |
| | ANDRE LAND | | 115 | 2745 | 526 | 17533 |
| 4301.200-900 | RÅ PELSSKINN | STK. | 13585 | 5089 | 705526 | 267207 |
| | 101 DANMARK | | 1165 | 274 | 4274 | 8754 |
| | 103 FINLAND | | 1028 | 323 | 363160 | 135971 |
| | 106 SVERIGE | | 24 | 7 | 15231 | 2817 |

TABELL 14 (FØRTS.). UTFØRSEL. VIKTIGERE VARER FORDELT PÅ BESTEMMELSESLAND

| VARENØ. C C C N | VARE OG LAND | ENHET | AUGUST 1986 | | JANUAR - AUGUST 1986 | |
|---------------------------------------|---|--------|-------------|--------|----------------------|---------|
| | | | MENGDE | VERDI | MENGDE | VERDI |
| | | | 1000 KR. | | 1000 KR. | |
| | 117 FRANKRIKE | | - | - | 5540 | 2437 |
| | 123 ITALIA | | 528 | 480 | 72163 | 29916 |
| | 139 STORBRIANNIA OG N.-IRLAND | | 2470 | 1111 | 10508 | 4400 |
| | 141 SVEITS | | - | - | 3793 | 2796 |
| | 144 TYSKLAND (BRD) | | - | - | 15624 | 7083 |
| | 464 JAPAN | | - | - | 89758 | 53135 |
| | 492 SØR-KOREA | | 7124 | 2229 | 50235 | 13457 |
| | 612 CANADA | | 253 | 174 | 14468 | 6263 |
| | 684 U S A | | 993 | 492 | 27549 | 13301 |
| | ANDRE LAND | | - | - | 15223 | 6879 |
| 4405, 4413.210,250 4413.290,300 | IRELST, SKÅRET ELLER HØVLET, UNNT. PARKETTSTAV | KUB.M. | 19701 | 21463 | 175116 | 180912 |
| | 101 DANMARK | | 1621 | 1907 | 14685 | 15648 |
| | 105 ISLAND | | 752 | 800 | 3872 | 3677 |
| | 106 SVERIGE | | 560 | 725 | 3141 | 3790 |
| | 117 FRANKRIKE | | 56 | 65 | 216 | 312 |
| | 121 IRLAND | | - | - | 1258 | 1319 |
| | 127 NEDERLAND | | 3969 | 3677 | 26768 | 24258 |
| | 139 STORBRIANNIA OG N.-IRLAND | | 5821 | 6259 | 59529 | 61421 |
| | 141 SVEITS | | 302 | 454 | 6479 | 7396 |
| | 144 TYSKLAND (BRD) | | 6105 | 8877 | 53774 | 56614 |
| | 460 ISRAEL | | - | - | 484 | 359 |
| | ANDRE LAND | | 515 | 699 | 4910 | 6118 |
| 4701.104,109 | MEKANISK TREMASSE | TONN | 10371 | 20021 | 125833 | 243696 |
| | 101 DANMARK | | 490 | 787 | 9293 | 15301 |
| | 106 SVERIGE | | 612 | 1690 | 6261 | 15983 |
| | 112 BELGIA, LUXEMB. | | 1156 | 2410 | 13853 | 28261 |
| | 117 FRANKRIKE | | - | - | 9384 | 18490 |
| | 123 ITALIA | | 922 | 1856 | 13856 | 27450 |
| | 127 NEDERLAND | | 90 | 191 | 18481 | 36625 |
| | 139 STORBRIANNIA OG N.-IRLAND | | 1651 | 3301 | 24979 | 47269 |
| | 144 TYSKLAND (BRD) | | 3020 | 5213 | 18313 | 32920 |
| | ANDRE LAND | | 2431 | 4572 | 11413 | 21396 |
| 4701.200-600 | CELLULOSE (HERU. DISSOLVINGMASSE) | TONN | 25809 | 90416 | 248178 | 814876 |
| | 101 DANMARK | | 1625 | 5011 | 2501 | 7332 |
| | 103 FINLAND | | 1095 | 3941 | 4770 | 16096 |
| | 106 SVERIGE | | 2876 | 9591 | 34718 | 98255 |
| | 112 BELGIA, LUXEMB. | | 1675 | 5824 | 20743 | 63025 |
| | 117 FRANKRIKE | | 1276 | 4445 | 16977 | 52087 |
| | 123 ITALIA | | 1000 | 3336 | 8499 | 23470 |
| | 127 NEDERLAND | | 1897 | 6682 | 17103 | 55449 |
| | 131 POLEN | | 540 | 2259 | 5422 | 21815 |
| | 132 PORTUGAL | | 1129 | 4079 | 2789 | 9654 |
| | 135 SOVJETUNIONEN | | 1732 | 6851 | 36538 | 136071 |
| | 137 SPANIA | | 1168 | 3802 | 11936 | 36036 |
| | 139 STORBRIANNIA OG N.-IRLAND | | 3955 | 14075 | 22618 | 76144 |
| | 142 TSJEKKOSLOVAKIA | | 52 | 206 | 5219 | 21404 |
| | 144 TYSKLAND (BRD) | | 3912 | 13802 | 41682 | 137131 |
| | 151 TYSKLAND (DDR) | | - | - | 836 | 3413 |
| | 153 ØSTERRIKE | | 401 | 2313 | 3920 | 20544 |
| | 444 INDIA | | 119 | 415 | 818 | 2510 |
| | 452 IRAK | | - | - | - | - |
| | ANDRE LAND | | 1356 | 3785 | 11086 | 34439 |
| 4801.111,112 | AVISPAPIR | TONN | 42770 | 133568 | 476673 | 1440401 |
| | 101 DANMARK | | 244 | 828 | 17968 | 54603 |
| | 105 ISLAND | | - | - | 3138 | 10830 |
| | 112 BELGIA, LUXEMB. | | 1823 | 5774 | 21031 | 63474 |
| | 117 FRANKRIKE | | 1349 | 5131 | 22251 | 73473 |
| | 119 HELLAS | | 532 | 1520 | 11977 | 33218 |
| | 121 IRLAND | | 571 | 2286 | 8384 | 29502 |
| | 123 ITALIA | | 388 | 1162 | 23393 | 70390 |
| | 127 NEDERLAND | | 3429 | 11537 | 50243 | 152629 |
| | 132 PORTUGAL | | - | - | 2146 | 6147 |
| | 137 SPANIA | | 1227 | 4748 | 16536 | 53976 |
| | 139 STORBRIANNIA OG N.-IRLAND | | 9843 | 32185 | 82322 | 275439 |
| | 141 SVEITS | | 1078 | 5098 | 5207 | 21529 |
| | 143 TYRKIA | | - | - | 1467 | 2893 |
| | 144 TYSKLAND (BRD) | | 8410 | 25032 | 61762 | 185986 |
| | 313 NIGERIA | | 46 | 226 | 394 | 1164 |
| | 379 TUNISIA | | 725 | 2302 | 8819 | 20736 |
| | 424 SRI LANKA | | 543 | 1564 | 1964 | 4835 |
| | 432 TAIWAN, TIDL. FORMOSA | | 881 | 2371 | 12588 | 31700 |
| | 436 HONG KONG | | 1410 | 4012 | 7736 | 18935 |
| | 448 INDONESIA | | - | - | 518 | 1462 |
| | 460 ISRAEL | | 58 | 165 | 3520 | 9931 |
| | 512 MALAYSIA | | 85 | 246 | 3677 | 8840 |
| | 534 PAKISTAN | | 856 | 1686 | 13266 | 29864 |
| | 548 SINGAPORE | | 19 | 37 | 3741 | 10407 |
| | 568 THAILAND | | 2571 | 5462 | 16432 | 30706 |
| | 684 U S A | | 3485 | 11153 | 51614 | 161954 |
| | ANDRE LAND | | 3198 | 9042 | 26578 | 75780 |
| 4801.171,179 4801.190 | ANNET TRYKKPAPIR | TONN | 13054 | 52350 | 132098 | 501572 |
| | 101 DANMARK | | 27 | 161 | 939 | 4352 |
| | 112 BELGIA, LUXEMB. | | 14 | 38 | 971 | 2869 |
| | 117 FRANKRIKE | | 317 | 1376 | 1957 | 7776 |
| | 123 ITALIA | | 41 | 114 | 2529 | 7218 |
| | 137 SPANIA | | 731 | 2854 | 2895 | 10925 |

TABELL 14 (FORTS.). UTFØRSEL, VIKTIGERE VARER FORDELT PÅ BESTEMMELSESLAND

| VARENR. C C C N | VARE OG LAND | ENHET | AUGUST 1986 | | JANUAR - AUGUST 1986 | |
|--------------------|----------------------------------|-------|-------------|-------------------|----------------------|-------------------|
| | | | MENGDE | VERDI 1000 KR. | MENGDE | VERDI 1000 KR. |
| | 139 STORBRIANNIA OG N.-IRLAND | | 2591 | 9859 | 33013 | 125736 |
| | 144 TYSKLAND (BRD) | | 3860 | 15903 | 41679 | 156659 |
| | 464 JAPAN | | 771 | 3392 | 13919 | 57334 |
| | 512 MALAYSIA | | 174 | 577 | 1549 | 4356 |
| | 548 SINGAPORE | | 144 | 603 | 1753 | 4479 |
| | 568 THAILAND | | - | - | 1287 | 3552 |
| | 684 U S A | | 2652 | 10866 | 18534 | 76875 |
| | 804 AUSTRALIA | | - | - | 1525 | 5460 |
| | ANDRE LAND | | 1732 | 6608 | 9549 | 33982 |
| 4801.410-497 | KRAFTPAPIR OG KRAFTPAPP | TONN | 10547 | 44683 | 79998 | 314392 |
| | 101 DANMARK | | 639 | 2953 | 4886 | 19556 |
| | 103 FINLAND | | 26 | 116 | 906 | 2074 |
| | 106 SVERIGE | | 194 | 809 | 1192 | 4996 |
| | 112 BELGIA, LUXEMB. | | 501 | 2142 | 3594 | 14180 |
| | 117 FRANKRIKE | | 93 | 467 | 410 | 1853 |
| | 121 IRLAND | | 17 | 56 | 617 | 2340 |
| | 123 ITALIA | | 101 | 349 | 1039 | 3590 |
| | 127 NEDERLAND | | 631 | 2796 | 4568 | 20706 |
| | 135 SOVJETUNIONEN | | - | - | 1022 | 3137 |
| | 139 STORBRIANNIA OG N.-IRLAND | | 2842 | 10369 | 21900 | 83252 |
| | 141 SVEITS | | 644 | 3409 | 2986 | 15020 |
| | 144 TYSKLAND (BRD) | | 3206 | 15438 | 21142 | 95859 |
| | 249 DEN ARABISKE REP. EGYPT | | - | - | 693 | 2443 |
| | 313 NIGERIA | | - | - | 16 | 83 |
| | 448 INDONESIA | | - | - | 5950 | 14582 |
| | 684 U S A | | - | - | 475 | 3209 |
| | ANDRE LAND | | 1652 | 5780 | 8594 | 27511 |
| 4801.801-806 | SULFITT PAPIR, IKKE ELLERS NEVNT | TONN | 2259 | 14720 | 26143 | 150969 |
| | 101 DANMARK | | 50 | 396 | 560 | 3957 |
| | 106 SVERIGE | | 65 | 458 | 566 | 3236 |
| | 127 NEDERLAND | | 68 | 411 | 1413 | 8621 |
| | 135 SOVJETUNIONEN | | - | - | 7502 | 35302 |
| | 139 STORBRIANNIA OG N.-IRLAND | | 1143 | 6478 | 8189 | 46188 |
| | 144 TYSKLAND (BRD) | | 157 | 1346 | 1800 | 14160 |
| | 359 SØR-AFRIKA | | - | - | 104 | 682 |
| | 534 PAKISTAN | | 51 | 568 | 359 | 3448 |
| | 684 U S A | | 44 | 390 | 470 | 3402 |
| | 804 AUSTRALIA | | 19 | 182 | 375 | 3476 |
| | ANDRE LAND | | 662 | 4491 | 4806 | 28498 |
| 4803.002 | GREASEPROOF | TONN | 1305 | 10569 | 20962 | 160029 |
| | 101 DANMARK | | 57 | 474 | 799 | 6575 |
| | 135 SOVJETUNIONEN | | - | - | 9425 | 70540 |
| | 139 STORBRIANNIA OG N.-IRLAND | | 527 | 4262 | 3834 | 28665 |
| | 143 TYRKIA | | 44 | 432 | 665 | 6487 |
| | 144 TYSKLAND (BRD) | | 79 | 744 | 628 | 4411 |
| | 359 SØR-AFRIKA | | 68 | 615 | 564 | 4867 |
| | 684 U S A | | 219 | 1672 | 1746 | 12890 |
| | 804 AUSTRALIA | | 48 | 397 | 326 | 3192 |
| | ANDRE LAND | | 263 | 1974 | 2970 | 22402 |
| 7302.101.109 | FERROMANGAN | TONN | 9856 | 34429 | 106261 | 350324 |
| | 103 FINLAND | | 120 | 427 | 1901 | 5873 |
| | 106 SVERIGE | | 407 | 1235 | 14093 | 42493 |
| | 112 BELGIA, LUXEMB. | | 800 | 2060 | 9935 | 28431 |
| | 117 FRANKRIKE | | 500 | 1989 | 12336 | 47738 |
| | 123 ITALIA | | 1150 | 3207 | 5525 | 19336 |
| | 127 NEDERLAND | | 1500 | 4265 | 5300 | 16394 |
| | 139 STORBRIANNIA OG N.-IRLAND | | 808 | 3689 | 13007 | 48991 |
| | 141 SVEITS | | 1200 | 2666 | 8050 | 18183 |
| | 144 TYSKLAND (BRD) | | 1246 | 4939 | 16659 | 59221 |
| | 151 TYSKLAND (DDR) | | - | - | 463 | 2022 |
| | 152 UNGARN | | - | - | 2500 | 5208 |
| | 153 ØSTERRIKE | | 511 | 1306 | 5089 | 15772 |
| | 544 SAUDI-ARABIA | | - | - | 1750 | 3700 |
| | 684 U S A | | 611 | 4522 | 3767 | 15924 |
| | ANDRE LAND | | 1005 | 4125 | 5887 | 21037 |
| 7302.200 | FERROSILICIUM, BASIS 75 PST. SI | TONN | 27220 | 121559 | 229333 | 934517 |
| | 101 DANMARK | | 318 | 1467 | 1893 | 8021 |
| | 103 FINLAND | | 494 | 2176 | 3178 | 13340 |
| | 106 SVERIGE | | 1842 | 7557 | 10322 | 41359 |
| | 112 BELGIA, LUXEMB. | | 1946 | 8609 | 8516 | 36060 |
| | 117 FRANKRIKE | | - | - | 2722 | 11430 |
| | 123 ITALIA | | 800 | 3028 | 7774 | 30681 |
| | 127 NEDERLAND | | - | - | 200 | 833 |
| | 139 STORBRIANNIA OG N.-IRLAND | | 4631 | 19874 | 28704 | 113037 |
| | 141 SVEITS | | 630 | 2415 | 783 | 3000 |
| | 143 TYRKIA | | - | - | 102 | 422 |
| | 144 TYSKLAND (BRD) | | 8805 | 45202 | 71309 | 318509 |
| | 203 ALGERIE | | - | - | 1011 | 4004 |
| | 456 IRAN | | - | - | 944 | 5471 |
| | 464 JAPAN | | 4430 | 16794 | 54280 | 206604 |
| | 492 SØR-KOREA | | 1551 | 6121 | 3380 | 15494 |
| | 684 U S A | | - | - | 20968 | 73638 |
| | ANDRE LAND | | 1972 | 8314 | 13250 | 52615 |

TABELL 14 (FORTS.). UTFØRSEL, VIKTIGERE VARER FORDELT PÅ BESTEMMELSESLAND

| VARENR. C C C N | VARE OG LAND | ENHET | AUGUST 1986 | | JANUAR - AUGUST 1986 | |
|---------------------|--|-------------|--------------|---------------|----------------------|----------------|
| | | | MENGDE | VERDI | MENGDE | VERDI |
| | | | | 1000 KR. | | 1000 KR. |
| 7302.300 | FERROSILICOMANGAN | TONN | 23146 | 70160 | 121620 | 359073 |
| | 101 DANMARK | | - | - | 3611 | 11506 |
| | 103 FINLAND | | 63 | 313 | 2226 | 9885 |
| | 106 SVERIGE | | 435 | 1449 | 7183 | 21938 |
| | 112 BELGIA, LUXEMB. | | 1600 | 5178 | 16995 | 52257 |
| | 117 FRANKRIKE | | 5025 | 16534 | 24149 | 76197 |
| | 123 ITALIA | | 1600 | 5025 | 6480 | 19721 |
| | 127 NEDERLAND | | 300 | 1057 | 1500 | 4977 |
| | 139 STORBRIANNIA OG N.-IRLAND | | 1201 | 3592 | 8663 | 23671 |
| | 141 SVEITS | | - | - | 4450 | 10056 |
| | 144 TYSKLAND (BRD) | | 5167 | 14904 | 29966 | 84908 |
| | 464 JAPAN | | - | - | 3020 | 6523 |
| | 544 SAUDI-ARABIA | | 750 | 2239 | 1500 | 4476 |
| | 684 U S A | | 5695 | 16013 | 8365 | 23475 |
| | ANDRE LAND | | 1310 | 3855 | 5511 | 9482 |
| 7310,7311 | STANGSTÅL OG PROFILSTÅL | TONN | 34679 | 75352 | 195805 | 429485 |
| | 101 DANMARK | | 2358 | 6156 | 16822 | 43432 |
| | 105 ISLAND | | 498 | 960 | 4777 | 9671 |
| | 106 SVERIGE | | 2702 | 6264 | 21280 | 47244 |
| | 112 BELGIA, LUXEMB. | | 771 | 2418 | 9336 | 23332 |
| | 123 ITALIA | | 5394 | 9276 | 22028 | 45574 |
| | 127 NEDERLAND | | 3324 | 7872 | 16891 | 41052 |
| | 139 STORBRIANNIA OG N.-IRLAND | | 4097 | 8999 | 20305 | 43400 |
| | 144 TYSKLAND (BRD) | | 7849 | 18015 | 36341 | 78307 |
| | 484 KINA, FOLKEREPE. | | - | - | 10489 | 19855 |
| | 684 U S A | | 6843 | 13187 | 31055 | 61919 |
| | ANDRE LAND | | 844 | 2205 | 6482 | 15697 |
| 7313 | PLATER AV JERN OG STÅL | TONN | 9488 | 37973 | 91487 | 374161 |
| | 101 DANMARK | | 2096 | 10015 | 15852 | 73723 |
| | 103 FINLAND | | 146 | 770 | 1203 | 5943 |
| | 105 ISLAND | | 73 | 302 | 859 | 3006 |
| | 106 SVERIGE | | 2662 | 12929 | 21879 | 93219 |
| | 127 NEDERLAND | | 692 | 1444 | 4681 | 12383 |
| | 131 POLEN | | - | - | 1272 | 5786 |
| | 137 SPANIA | | 778 | 2853 | 2816 | 9538 |
| | 139 STORBRIANNIA OG N.-IRLAND | | 847 | 3869 | 20799 | 93697 |
| | 144 TYSKLAND (BRD) | | 1128 | 3349 | 6753 | 17820 |
| | 444 INDIA | | 419 | 922 | 2707 | 6610 |
| | 684 U S A | | 321 | 1270 | 7009 | 27415 |
| | ANDRE LAND | | 127 | 248 | 5656 | 25020 |
| 7321 | JERN-OG STÅLKONSTRUKSJONER OG DELER | TONN | 699 | 11193 | 6723 | 150959 |
| | 101 DANMARK | | 25 | 495 | 565 | 6332 |
| | 103 FINLAND | | 0 | 2 | 113 | 1794 |
| | 106 SVERIGE | | 459 | 4871 | 2040 | 24128 |
| | 123 ITALIA | | - | - | 8 | 451 |
| | 127 NEDERLAND | | 4 | 110 | 673 | 26138 |
| | 139 STORBRIANNIA OG N.-IRLAND | | 13 | 259 | 678 | 13774 |
| | 144 TYSKLAND (BRD) | | 1 | 31 | 311 | 8662 |
| | 203 ALGERIE | | - | - | - | - |
| | 464 JAPAN | | 46 | 1603 | 83 | 4515 |
| | 492 SØR-KOREA | | 21 | 1266 | 504 | 16298 |
| | ANDRE LAND | | 150 | 2556 | 1748 | 46866 |
| 7401.150,210 | KOPPER, ULEGERT, UBEARBEIDD | TONN | 1455 | 14666 | 20430 | 207027 |
| | 106 SVERIGE | | 200 | 2020 | 3209 | 32636 |
| | 117 FRANKRIKE | | 260 | 2693 | 1748 | 18260 |
| | 123 ITALIA | | 164 | 1587 | 1092 | 11021 |
| | 127 NEDERLAND | | - | - | 236 | 2422 |
| | 139 STORBRIANNIA OG N.-IRLAND | | 387 | 3813 | 6537 | 67038 |
| | 144 TYSKLAND (BRD) | | 349 | 3511 | 6486 | 64150 |
| | 153 ØSTERRIKE | | - | - | 354 | 3680 |
| | 684 U S A | | 95 | 1043 | 409 | 4253 |
| | ANDRE LAND | | - | - | 359 | 3567 |
| 7501.200 | NIKKEL, ULEGERT, UBEARBEIDD | TONN | 3187 | 103028 | 24939 | 843764 |
| | 106 SVERIGE | | 46 | 1400 | 417 | 12780 |
| | 117 FRANKRIKE | | 18 | 606 | 549 | 13553 |
| | 123 ITALIA | | 2 | 61 | 766 | 24093 |
| | 127 NEDERLAND | | 694 | 22557 | 2686 | 86235 |
| | 139 STORBRIANNIA OG N.-IRLAND | | 66 | 2160 | 355 | 11112 |
| | 144 TYSKLAND (BRD) | | 184 | 5690 | 3308 | 99916 |
| | 436 HONG KONG | | 144 | 4574 | 1161 | 36761 |
| | 444 INDIA | | - | - | 116 | 3643 |
| | 464 JAPAN | | 585 | 12177 | 1970 | 62345 |
| | 548 SINGAPORE | | - | - | 223 | 7144 |
| | 612 CANADA | | 299 | 10185 | 970 | 36560 |
| | 684 U S A | | 1277 | 41007 | 11675 | 423430 |
| | 715 BRASIL | | - | - | 22 | 756 |
| | 804 AUSTRALIA | | 18 | 669 | 197 | 7478 |
| | ANDRE LAND | | 54 | 1941 | 519 | 17957 |
| 7601.100 | ALUMINIUM, ULEGERT, UBEARBEIDD | TONN | 20401 | 202698 | 213633 | 1968141 |
| | 103 FINLAND | | 333 | 5412 | 1651 | 17142 |
| | 106 SVERIGE | | 1049 | 10005 | 5138 | 46394 |
| | 112 BELGIA, LUXEMB. | | 132 | 1357 | 6269 | 60309 |

TABELL 14 (FORTS.). UTFØRSEL, VIKTIGERE VARER FORDELT PÅ BESTEMMELSESLAND

| VARENR. C C C N | VARE OG LAND | ENHET | AUGUST 1986 | | JANUAR - AUGUST 1986 | |
|--------------------|--|-------|-------------|--------|----------------------|---------|
| | | | MENGDE | VERDI | MENGDE | VERDI |
| | | | 1000 KR. | | 1000 KR. | |
| | 117 FRANKRIKE..... | | 859 | 8798 | 11491 | 106416 |
| | 123 ITALIA..... | | 2184 | 22533 | 19298 | 178947 |
| | 127 NEDERLAND..... | | 5398 | 51031 | 56745 | 508814 |
| | 139 STORBRITANNIA OG N.-IRLAND..... | | 1658 | 17721 | 20832 | 194967 |
| | 141 SVEITS..... | | 1405 | 13794 | 7682 | 69136 |
| | 144 TYSKLAND (BRD)..... | | 6525 | 64018 | 74850 | 703941 |
| | 464 JAPAN..... | | 36 | 613 | 1005 | 17222 |
| | 484 KINA, FOLKEREP..... | | 476 | 6240 | 1180 | 18197 |
| | 512 MALAYSIA..... | | - | - | 1882 | 16804 |
| | 612 CANADA..... | | - | - | 820 | 7398 |
| | 684 U S A..... | | - | - | 313 | 2697 |
| | ANDRE LAND..... | | 145 | 1377 | 4467 | 39758 |
| 7601.200 | ALUMINIUM, LEGERT, UBÆRBEIDD | TONN | 16081 | 174299 | 227142 | 2262823 |
| | 101 DANMARK..... | | 800 | 8787 | 10664 | 107785 |
| | 103 FINLAND..... | | 145 | 1479 | 758 | 7621 |
| | 106 SVERIGE..... | | 1335 | 14414 | 9847 | 100030 |
| | 112 BELGIA, LUXEMB..... | | 506 | 5173 | 6585 | 64929 |
| | 117 FRANKRIKE..... | | 1257 | 13423 | 20180 | 207457 |
| | 123 ITALIA..... | | 1257 | 13290 | 17742 | 166881 |
| | 127 NEDERLAND..... | | 768 | 8125 | 14982 | 149281 |
| | 132 PORTUGAL..... | | - | - | 6022 | 58441 |
| | 139 STORBRITANNIA OG N.-IRLAND..... | | 3385 | 38150 | 58990 | 589010 |
| | 141 SVEITS..... | | 576 | 6620 | 6984 | 65992 |
| | 144 TYSKLAND (BRD)..... | | 5021 | 54263 | 57309 | 579426 |
| | 153 ØSTERRIKE..... | | 371 | 4082 | 9606 | 97472 |
| | 313 NIGERIA..... | | - | - | 55 | 509 |
| | 460 ISRAEL..... | | 146 | 1406 | 1208 | 10753 |
| | 512 MALAYSIA..... | | - | - | 883 | 8539 |
| | 684 U S A..... | | 427 | 4159 | 2765 | 24799 |
| | ANDRE LAND..... | | 86 | 928 | 2560 | 23898 |
| 7602 | ALUMINIUMSSTENGER, -PROFILER OG -TRÅD | TONN | 1645 | 29623 | 19463 | 277326 |
| | 101 DANMARK..... | | 137 | 3238 | 952 | 19011 |
| | 103 FINLAND..... | | 86 | 1206 | 1164 | 13325 |
| | 106 SVERIGE..... | | 451 | 12098 | 3343 | 75078 |
| | 121 IRLAND..... | | 21 | 522 | 216 | 4725 |
| | 123 ITALIA..... | | 300 | 3297 | 969 | 9978 |
| | 127 NEDERLAND..... | | 59 | 1145 | 577 | 8340 |
| | 139 STORBRITANNIA OG N.-IRLAND..... | | 333 | 4624 | 4439 | 63982 |
| | 144 TYSKLAND (BRD)..... | | 5 | 96 | 1321 | 14602 |
| | 410 BANGLADESH..... | | - | - | 328 | 3042 |
| | 428 FILIPPINENE..... | | - | - | 35 | 354 |
| | 456 IRAN..... | | - | - | - | - |
| | ANDRE LAND..... | | 254 | 3397 | 6119 | 64889 |
| 7603.001-009 | ALUMINIUMSPLATER OG -BÅND | TONN | 2829 | 44994 | 33922 | 507595 |
| | 101 DANMARK..... | | 557 | 10562 | 4384 | 77222 |
| | 103 FINLAND..... | | 271 | 3987 | 2433 | 36895 |
| | 106 SVERIGE..... | | 331 | 5337 | 2518 | 39699 |
| | 112 BELGIA..... | | 73 | 1042 | 626 | 9105 |
| | 117 FRANKRIKE..... | | 98 | 1732 | 4589 | 73907 |
| | 127 NEDERLAND..... | | 162 | 2147 | 1569 | 20460 |
| | 132 PORTUGAL..... | | 3 | 45 | 324 | 5559 |
| | 139 STORBRITANNIA OG N.-IRLAND..... | | 851 | 12205 | 8016 | 109436 |
| | 141 SVEITS..... | | 94 | 1436 | 1346 | 19895 |
| | 144 TYSKLAND (BRD)..... | | 213 | 3493 | 3272 | 49794 |
| | 612 CANADA..... | | - | - | 817 | 10071 |
| | 684 U S A..... | | 120 | 1834 | 2825 | 34957 |
| | ANDRE LAND..... | | 58 | 1173 | 1202 | 20593 |
| 7901.100 | SINK, ULEGERT, UBÆRBEIDD | TONN | 5587 | 31534 | 45963 | 229881 |
| | 101 DANMARK..... | | 224 | 1305 | 2885 | 14726 |
| | 106 SVERIGE..... | | 1386 | 8305 | 8924 | 45841 |
| | 123 ITALIA..... | | - | - | 2600 | 12463 |
| | 139 STORBRITANNIA OG N.-IRLAND..... | | 669 | 4190 | 7221 | 37177 |
| | 141 SVEITS..... | | 840 | 4370 | 3711 | 17288 |
| | 144 TYSKLAND (BRD)..... | | 1669 | 8361 | 10990 | 50008 |
| | 684 U S A..... | | 739 | 4639 | 6450 | 45639 |
| | ANDRE LAND..... | | 59 | 364 | 1181 | 6738 |
| 8422.101-808 | MASKINER OG APPARATER FOR LØFTING, LASTING OG LØSSING | STK. | 157 | 24321 | 4975 | 326048 |
| | 101 DANMARK..... | | 23 | 4868 | 274 | 35521 |
| | 103 FINLAND..... | | 4 | 478 | 118 | 10041 |
| | 105 ISLAND..... | | 7 | 985 | 349 | 11692 |
| | 106 SVERIGE..... | | 27 | 1337 | 1262 | 31069 |
| | 117 FRANKRIKE..... | | 16 | 140 | 130 | 9094 |
| | 123 ITALIA..... | | 5 | 8683 | 146 | 39128 |
| | 126 MALTA..... | | - | - | 1 | 3000 |
| | 127 NEDERLAND..... | | 4 | 484 | 144 | 11804 |
| | 135 SOVJETUNIONEN..... | | - | - | 6 | 2342 |
| | 139 STORBRITANNIA OG N.-IRLAND..... | | 17 | 1433 | 341 | 23483 |
| | 143 TYRKIA..... | | - | - | 127 | 10826 |
| | 144 TYSKLAND (BRD)..... | | - | - | 719 | 26169 |

TABELL 14 (FORTS.). UTFØRSEL. VIKTIGERE VARER FORDELT PÅ BESTEMMELSESLAND

| VARENR. C C C N | VARE OG LAND | ENHET | AUGUST 1986 | | JANUAR - AUGUST 1986 | |
|---|--|-------|-------------|-------------------|----------------------|-------------------|
| | | | MENGDE | VÆRDI 1000 KR. | MENGDE | VÆRDI 1000 KR. |
| 444 | INDIA | | 4 | 602 | 19 | 4156 |
| 464 | JAPAN | | - | - | 11 | 3513 |
| 492 | SØR-KOREA | | 11 | 1417 | 115 | 23299 |
| 548 | SINGAPORE | | - | - | 14 | 5470 |
| 612 | CANADA | | 5 | 21 | 252 | 2716 |
| 684 | U S A | | 12 | 354 | 100 | 17345 |
| 725 | CHILE | | 1 | 18 | 8 | 1767 |
| | ANDRE LAND | | 21 | 3501 | 839 | 55611 |
| 8424.101-808 | LANDBRUKSMASKINER FOR JORDBEARB. | STK. | 626 | 15302 | 8764 | 152602 |
| | 101 DANMARK | | 159 | 3489 | 1479 | 29956 |
| | 103 FINLAND | | 28 | 562 | 1849 | 25007 |
| | 106 SVERIGE | | 187 | 5405 | 1090 | 18949 |
| | 117 FRANKRIKE | | 54 | 1397 | 804 | 16321 |
| | 121 IRLAND | | 13 | 395 | 120 | 1429 |
| | 127 NEDERLAND | | 5 | 153 | 166 | 3105 |
| | 137 SPANIA | | 54 | 819 | 810 | 12755 |
| | 139 STORBRITANNIA OG N.-IRLAND | | 46 | 1434 | 575 | 12785 |
| | 144 TYSKLAND (BRD) | | 27 | 566 | 439 | 8977 |
| | 153 ØSTERRIKE | | 28 | 593 | 293 | 4607 |
| | 612 CANADA | | 7 | 161 | 592 | 8672 |
| | ANDRE LAND | | 18 | 328 | 547 | 10039 |
| 8453 | AUTOMATISKE DATAMASKINER OG ENHETER TIL DISSE | STK. | 7990 | 97700 | 58335 | 826562 |
| | 101 DANMARK | | 168 | 6774 | 4295 | 67436 |
| | 103 FINLAND | | 52 | 1338 | 687 | 26030 |
| | 106 SVERIGE | | 838 | 15867 | 8866 | 118171 |
| | 112 BELGIA, LUXEMB. | | 106 | 784 | 811 | 3495 |
| | 117 FRANKRIKE | | 689 | 5968 | 2628 | 45261 |
| | 123 ITALIA | | 15 | 302 | 837 | 9197 |
| | 127 NEDERLAND | | 8 | 1081 | 368 | 16854 |
| | 135 SOVJETUNIONEN | | 196 | 2281 | 217 | 35521 |
| | 139 STORBRITANNIA OG N.-IRLAND | | 1662 | 15558 | 10682 | 96144 |
| | 144 TYSKLAND (BRD) | | 3390 | 25473 | 24281 | 222552 |
| | 444 INDIA | | 22 | 11861 | 257 | 46917 |
| | 448 INDONESIA | | - | - | 1 | 10 |
| | 464 JAPAN | | 11 | 50 | 114 | 11755 |
| | 484 KINA, FOLKEREP. | | - | - | 71 | 2567 |
| | 492 KOREA, SØR | | 56 | 3938 | 124 | 13248 |
| | 684 U S A | | 235 | 1208 | 1439 | 62869 |
| | ANDRE LAND | | 542 | 5219 | 2657 | 48535 |
| 8512.203-209 8512.510-550, 8512.610,690 | ELEKTRISKE OVNER, KAMINER, KOFFYRER, STEKEOVNER OG KOMPLETTE KOKEPLATER | STK. | 79905 | 28427 | 587328 | 188045 |
| | 101 DANMARK | | 17014 | 5744 | 118681 | 37362 |
| | 103 FINLAND | | 9595 | 2645 | 61030 | 16429 |
| | 106 SVERIGE | | 24496 | 13000 | 131769 | 76543 |
| | 117 FRANKRIKE | | 7509 | 1522 | 85211 | 16386 |
| | 139 STORBRITANNIA OG N.-IRLAND | | 6847 | 1675 | 48149 | 11093 |
| | 141 SVEITS | | 987 | 295 | 20810 | 5396 |
| | 144 TYSKLAND (BRD) | | 4203 | 636 | 30257 | 4231 |
| | 153 ØSTERRIKE | | 6284 | 2097 | 26333 | 7473 |
| | ANDRE LAND | | 2970 | 813 | 65088 | 13132 |
| 8706.209 | DELER TIL MOTORKJØRETØYER FOR TRANSPORT | TONN | 2429 | 77014 | 20946 | 611505 |
| | 101 DANMARK | | 86 | 1255 | 675 | 9006 |
| | 103 FINLAND | | 47 | 2002 | 266 | 9873 |
| | 106 SVERIGE | | 1654 | 51954 | 13200 | 378664 |
| | 112 BELGIA, LUXEMB. | | 233 | 6735 | 1770 | 56471 |
| | 139 STORBRITANNIA OG N.-IRLAND | | 41 | 1867 | 572 | 18860 |
| | 144 TYSKLAND (BRD) | | 311 | 11161 | 3253 | 114716 |
| | 283 LIBERIA | | 36 | 292 | 824 | 6538 |
| | ANDRE LAND | | 22 | 1747 | 385 | 17376 |
| 9401,9405 | MØBLER | TONN | 809 | 33001 | 9780 | 436952 |
| | 101 DANMARK | | 140 | 6986 | 1217 | 63525 |
| | 103 FINLAND | | 20 | 1041 | 184 | 10011 |
| | 105 ISLAND | | 8 | 327 | 135 | 5640 |
| | 106 SVERIGE | | 330 | 8269 | 3702 | 91385 |
| | 112 BELGIA | | 2 | 248 | 42 | 3442 |
| | 117 FRANKRIKE | | 9 | 633 | 111 | 8777 |
| | 127 NEDERLAND | | 4 | 280 | 106 | 8006 |
| | 139 STORBRITANNIA OG N.-IRLAND | | 63 | 1893 | 920 | 50047 |
| | 141 SVEITS | | 6 | 486 | 112 | 9363 |
| | 144 TYSKLAND (BRD) | | 91 | 3955 | 1090 | 36864 |
| | 153 ØSTERRIKE | | 2 | 141 | 43 | 3040 |
| | 464 JAPAN | | 41 | 2148 | 195 | 14020 |
| | 612 CANADA | | 2 | 230 | 116 | 8874 |
| | 684 U S A | | 67 | 4994 | 1433 | 104871 |
| | 804 AUSTRALIA | | 0 | 9 | 38 | 3426 |
| | ANDRE LAND | | 26 | 1360 | 335 | 15862 |

TABELL 15. INN F Ø R S E L O G U T F Ø R S E L . S K I P F O R D E L T P A
L A N D . 1 0 0 0 K R

Imports and exports of ships by country. 1 000 kroner

SKIP OVER 100 BR.T., HERUNDER SKIP TIL OPPHOGGING
Ships exceeding 100 gross tons, incl. ships for breaking up

| Land Country | Innførsel - produksjonsland Imports-country of production | | | | Utførsel - bestemmelsesland Exports-country of destination | | | |
|---|--|-------|-------------|---------|---|--------|-------------|---------|
| | August | | Januar-aug. | | August | | Januar-aug. | |
| | 1985 | 1986 | 1985 | 1986 | 1985 | 1986 | 1985 | 1986 |
| 101 Danmark | 10214 | 2447 | 17456 | 4725 | - | 830 | 16017 | 22171 |
| 102 Færøyane | - | - | - | 2340 | - | - | 59500 | 259877 |
| 103 Finland | - | - | 514946 | 4130 | - | - | - | - |
| 105 Island | - | - | - | - | - | 12530 | 99000 | 20530 |
| 106 Sverige | - | - | 266696 | 124386 | - | - | 10850 | 10121 |
| 112 Belgia | - | - | - | - | - | - | 634 | - |
| 117 Frankrike | - | - | 371000 | 372000 | - | - | - | 34987 |
| 118 Gibraltar | - | - | - | - | 121869 | - | 177862 | 16961 |
| 119 Hellas | - | 70595 | - | 70595 | - | - | 1350 | - |
| 121 Irland | - | - | - | - | - | - | - | 58938 |
| 123 Italia | - | - | - | - | - | 7550 | 46613 | 20047 |
| 125 Jugoslavia | - | - | - | - | - | - | 6450 | - |
| 126 Malta | - | - | - | - | - | 7300 | - | 79966 |
| 127 Nederland | 1501 | - | 3001 | 63575 | - | 77900 | 336367 | 398123 |
| 132 Portugal | - | - | - | - | - | 6986 | 94809 | 6986 |
| 137 Spania | - | - | - | 24684 | - | - | - | - |
| 139 Storbritannia og Nord-Irland | - | - | 65720 | - | - | 14300 | 334676 | 167952 |
| 141 Sveits | - | - | - | - | - | - | 65184 | 57011 |
| 143 Tyrkia | - | - | - | 52643 | - | - | 48277 | - |
| 144 Tyskland (BRD)..... | 10335 | 4491 | 49106 | 53535 | - | - | - | - |
| Europa i alt | 22050 | 77533 | 1287925 | 772613 | 121869 | 127396 | 1297589 | 1153670 |
| 283 Liberia | 16775 | - | 16775 | - | 310504 | 328710 | 1917342 | 2159833 |
| Afrika i alt | 16775 | - | 16775 | - | 310504 | 328710 | 1917342 | 2159833 |
| 432 Taiwan | - | - | - | - | 43515 | 11861 | 134313 | 11861 |
| 436 Hong Kong..... | - | - | - | - | - | - | 18419 | 148358 |
| 444 India | - | - | - | - | - | - | 6250 | - |
| 464 Japan | - | - | 302234 | - | - | - | - | - |
| 484 Kina | - | - | - | - | - | - | 115121 | - |
| 492 Sør-Korea | 127633 | - | 767747 | 584966 | - | - | - | - |
| 500 Kypros | - | - | - | 8732 | - | - | 206571 | 39382 |
| 548 Singapore | - | - | - | - | 109789 | 156143 | 342765 | 654954 |
| 568 Thailand | - | - | - | - | - | - | 8337 | - |
| Asia i alt | 127633 | - | 1069981 | 593698 | 153304 | 168004 | 831776 | 854555 |
| 607 Bahamas..... | - | - | - | - | - | 308116 | 213433 | 1023846 |
| 612 Canada | - | - | 14108 | 8130 | - | - | - | 9500 |
| 631 Grønland | - | - | - | - | - | - | 187281 | 45205 |
| 644 Honduras | - | - | - | 1047 | - | - | - | - |
| 669 Panama..... | - | 1913 | 15350 | 3881 | - | 40333 | 700800 | 931404 |
| 684 USA..... | - | - | - | - | - | - | - | 24715 |
| Nord-Amerika i alt | - | 1913 | 29458 | 13058 | - | 348449 | 1101514 | 2034670 |
| 705 Argentina | - | - | - | - | - | - | 52145 | - |
| 725 Chile | - | - | - | - | 12000 | - | 12000 | - |
| 735 Ecuador | - | - | - | - | - | - | 10250 | - |
| Sør-Amerika i alt | - | - | - | - | 12000 | - | 74395 | - |
| 820 New Zealand | - | - | - | - | - | - | - | 891 |
| Oceania i alt | - | - | - | - | - | - | - | 891 |
| I a l t | 166458 | 79446 | 2404139 | 1379369 | 597677 | 972559 | 5222616 | 6203619 |

Merknader

Statistikken over utenrikshandelen gir oppgaver over **generalhandelen**.

Innførselsstatistikken omfatter alle varer som innføres til Norge, herunder også varer som blir lagt inn på transittlager og frilager. Varer i direkte transitt blir ikke tatt med.

Utførselsstatistikken omfatter alle varer som utføres fra Norge, herunder også utførsel fra transittlager og frilager.

Mengdeoppgavene for inn- og utførte varer gjelder nettomengden når ikke noe annet er bestemt i tolltariffen.

Verdien av innførselen er oppgitt cif og verdien av utførselen fob norsk havn eller grensestasjon.

Varegrupperingen følger FNs **Standard International Trade Classification** (SITC, fra 1976 SITC-Rev. 2). I de mest detaljerte tabeller (tab. 10, 11 og 14) er imidlertid varene gruppert etter varenomenklaturen i tolltariffen, som bygger på Tollsamarbeidsrådets nomenklatur (CCCN). I tolltariffens vareoppdeling er det også innarbeidd en felles nordisk varenomenklatur for statistikken over utenrikshandelen. De fire første siffer av det sjusifrede varenummer svarer til den firesifrede CCCN kode. Femte og sjette siffer angir (med noen unntak) den vareoppdeling som er felles i de nordiske land, og sjuende siffer er brukt til en videre nasjonal oppdeling. De enkelte varenummer og varebetegnelser finnes i Tolltariffen utgitt av Toll- og avgiftsdirektoratet og i Statistisk varefortegnelse for utenrikshandelen.

Landgrupperingen er for innførte varer etter produksjonsland og for utførte varer etter bestemmelsesland.

Månedsoppgavene er foreløpige. Rettelser blir ført à jour i sammendragstallene, og disse vil derfor ikke alltid være i samsvar med summen av månedstallene. Se ellers Statistisk varefortegnelse for utenrikshandelen eller den årlige publikasjon Utenrikshandel, om opplegget og gjennomføringen av statistikken.

Notes

Norway's external trade statistics are based on the «**general**» system of trade statistical recording.

Import statistics comprise all merchandise imported into Norway, including merchandise placed in Customs bonded warehouses but excluding goods entered for trans-shipment.

Export statistics comprise all merchandise exported from Norway, including re-exports of imported goods, whether or not the exports and re-exports are from Customs bonded warehouses.

The **quantities** given in respect of imported and exported merchandise are net quantities if not otherwise stipulated in the Customs Tariff.

The **value** of the imports represents the c.i.f. value, and the value of the exports represents the f.o.b. value, at Norwegian port or land boundary.

The **commodity classification** is based on the **Standard International Trade Classification** of the United Nations (SITC, as from 1976 SITC Rev. 2). However, the detailed commodity specification in the tables 10, 11 and 14 follows the nomenclature of the Norwegian Customs Tariff, which is based on the Nomenclature of Customs Cooperation Council (CCCN) supplemented with a joint Nordic classification for external trade statistics. In the seven digit commodity code applied in the tables 10, 11 and 14 the first four digits correspond to the four digit CCCN code, the fifth and sixth digits relate to the Nordic breakdowns, and the seventh digit is used for additional national breakdowns. The commodity code definitions are given in the Norwegian Customs Tariff published by the Directorate of Customs and Excise and the Commodity List for External Trade Statistics.

The **geographical classification** is for imports by country of production and for exports by country of destination.

The monthly figures are preliminary and subject to corrections. Such corrections relating to earlier periods are carried to the aggregated totals which show the trade for the portion of the year up to the close of the period of account. It follows that such aggregated totals will not always be equal to the sum of the past periodic figures as published. For further details, see definitions in Commodity List for external trade or the annual publication External Trade.

Statistikk over utenrikshandelen

Abonnement på månedsheftet tegnes i Statistisk Sentralbyrå, Skippergata 15, Oslo-Dep., 0033 Oslo 1, eller hos bokhandlerne. Enkelthefter kan kjøpes på de samme steder.

De som er interessert i regelmessige oppgaver over innførselen eller utførselen av varer som ikke er tatt med i denne publikasjonen, eller som ønsker oppgaver over innførselen eller utførselen av enkelte varer fordelt på land eller tollsteder, kan tegne abonnement på slike oppgaver i Statistisk Sentralbyrå. Ved bestillingen må varens (varenes) nummer i gjeldende Tolltariff eller i Statistisk varefortegnelse for utenrikshandelen oppgis.

Abonnementsprisen for året 1986 er:

Månedsoppgaver for total mengde og verdi:

Kr 12,00 pr. vare pr. år.

Månedsoppgaver over mengde og verdi fordelt på

land: Kr 6,00 pr. vare pr. måned, årsabonnement kr 50,00 pr. vare. Kvartalsoppgaver kr 24,00 og halvårsoppgaver kr 12,00 pr. vare pr. år.

Oppgaver over mengde fordelt på tollsteder:

Kvartalsoppgaver kr 24,00, halvårsoppgaver kr 12,00 pr. vare pr. år.

Minstepris kr 50,00 pr. år.

Statistisk Sentralbyrå utgir også årspublikasjonen UTENRIKSHANDEL. Hefte I gir oppgaver over innførselen og utførselen av de enkelte vareslag etter tolltariffens varenomenklatur med fordeling på produksjonsland/bestemmelsesland og samhandelen med de enkelte land fordelt på vareslag. Hefte II gir bl. a. opplysninger om handelen med de enkelte land fordelt på varegrupper etter FNs varenomenklatur (SITC). Publikasjonen utgis i kommisjon hos H. Aschehoug & Co. og Universitetsforlaget, Oslo, og kan kjøpes hos bokhandlerne.

Byråets uke- og månedspublikasjoner

Abonnementsprisene for Byråets uke- og månedspublikasjoner for 1986 er:

| | Kr pr. år | Kr pr. hefte |
|--|-----------|--------------|
| Statistisk ukehefte | 205,00 | 8,00 |
| Statistisk månedshefte | 150,00 | 15,00 |
| Månedsstatisikk over utenrikshandelen | 120,00 | 15,00 |
| Bank- og kredittstatistikk. Aktuelle tall | 220,00 | 10,00 |
| Økonomiske analyser (Konjunkturtendensene) | 80,00 | 10,00 |
| Nye distriktstall (pr. fylke) | 70,00 | 8,00 |