

MAI 1986 - 74. ÅRGANG

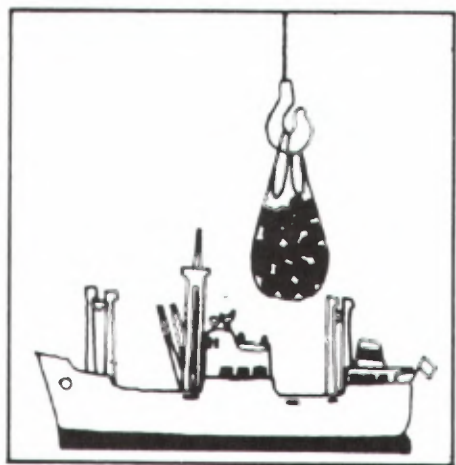

MÅNEDSSTATISTIKK OVER UTENRIKS- HANDELEN

MONTHLY BULLETIN OF EXTERNAL TRADE

STATISTISK SENTRALBYRÅ
CENTRAL BUREAU OF STATISTICS OF NORWAY

Innhold

Tabell	1. Innførsel og utførsel
»	2. Innførsel og utførsel av skip, oljeplattformer og utførsel av råolje og naturgass . . .
»	3. Kvartalsindekser for utenrikshandelen
»	4. Kvartalsindekser for utvalgte varegrupper
	A Innførsel
	B Utførsel
»	5. Innførsel: Varesektorer og hovedgrupper etter SITC .
»	6. Utførsel: Varesektorer og hovedgrupper etter SITC .
»	7. Innførsel og utførsel: Grupper etter SITC
»	8. Innførsel: Viktigere vareposter etter SITC
»	9. Utførsel: Viktigere vareposter etter SITC
»	10. Innførsel: Viktigere varer etter tolltariffens nomenklatur
»	11. Utførsel: Viktigere varer etter tolltariffens nomenklatur
»	12. Samhandelen med de enkelte land
»	13. Samhandelen med de viktigste land: Hovedgrupper etter SITC
»	14. Utførsel: Viktigere varer fordelt på bestemmelsesland
«	15. Innførsel og utførsel: Skip fordelt på land

Vedlegg til heftet for mars, juni, september og desember:

Innførsel til konsum, investering og vareinnsats (KIV-gruppering).

Standardtegn i tabeller

Oppgave mangler	..
Tall kan ikke offentliggjøres	:
Null	—
Mindre enn 0,5 av den brukte enheten	0

Contents

Table	1. Imports and exports
»	2. Imports and exports of ships, oil platforms and exports of crude oil and natural gas
»	3. Quarterly index numbers of external trade
»	4. Quarterly index numbers for selected commodity groups
	A Imports
	B Exports
»	5. Imports by sections and divisions of the SITC
»	6. Exports by sections and divisions of the SITC
»	7. Imports and exports by groups of the SITC
»	8. Imports by principal items of the SITC
»	9. Exports by principal items of the SITC
»	10. Imports of principal commodities according to the Customs Tariff Nomenclature .
»	11. Exports of principal commodities according to the Customs Tariff Nomenclature .
»	12. Imports and exports by country
»	13. Trade with principal countries by divisions of the SITC
»	14. Exports of principal commodities by country of destination
»	15. Imports and exports of ships by country

Annex to the March, June, September and December issues:

Imports for consumption, fixed capital formation and input.

Explanation of Symbols in Tables

Data not available
Not for publication
Nil
Less than 0.5 of unit employed

TABELL 1. INNFØRSEL OG UTFØRSEL, MILL. KR IMPORTS AND EXPORTS, MILLION KRONER

A. INNFØRSEL IMPORTS						
MÅNED MONTH	I ALT TOTAL			UTEN SKIP OG OLJEPLATTFORMER. EXCL. SHIPS AND OIL PLATFORMS.		
	1984	1985	1986	1984	1985	1986
JANUAR	9149,4	9868,7	11984,2	7656,9	9859,4	11947,9
FEBRUAR	9360,7	10439,9	11903,6	8453,3	10106,6	11350,4
MARS	10192,4	11777,1	10834,9	9352,6	11061,7	10647,5
APRIL	7868,7	10106,7	14371,7	7476,3	9839,0	14262,7
MAI	9611,2	10838,3	12748,7	9202,9	10033,3	12066,3
JUNI	9797,8	10513,6		9595,9	10424,2	
JULI	7060,8	9828,9		7055,1	9811,3	
AUGUST	9644,6	10351,4		9220,8	10184,9	
SEPTEMBER	9580,3	10691,8		9158,6	10369,1	
OKTOBER	11237,2	14468,5		11232,2	13385,2	
NOVEMBER	11250,4	12394,2		10774,3	12064,3	
DESEMBER	8348,7	11284,3		8348,5	10827,4	
I ALT	113102,2	132563,4		107527,4	127966,4	

B. UTFØRSEL EXPORTS						
MÅNED MONTH	I ALT TOTAL			UTEN RÅOLJE, NATURGASS, SKIP OG OLJEPLATTFORMER. EXCL. CRUDE OIL, NATURAL GAS, SHIPS AND OIL PLATFORMS.		
	1984	1985	1986	1984	1985	1986
JANUAR	13149,3	14210,6	14098,0	5381,7	6060,5	5990,3
FEBRUAR	12182,6	13279,6	12186,5	5458,7	5812,7	5493,8
MARS	13006,3	15502,8	11949,6	6069,8	6613,3	5244,9
APRIL	11409,4	14635,5	8815,7	5023,4	6033,4	6032,8
MAI	12268,1	14251,7	10192,5	5796,5	6573,2	5656,2
JUNI	12505,3	12854,3		6045,9	6368,5	
JULI	12422,9	13498,0		5509,0	6174,3	
AUGUST	11576,2	12897,9		5240,4	5635,4	
SEPTEMBER	12310,8	13479,4		5569,5	5589,7	
OKTOBER	14055,6	16494,7		6562,9	7224,9	
NOVEMBER	15081,3	14065,7		6967,3	6108,8	
DESEMBER	14066,7	15562,6		5770,2	5824,0	
I ALT	154034,5	170732,8		69395,3	74018,7	

C. INNFØRSEL SOVERSKOTT IMPORT SURPLUS						
MÅNED MONTH	I ALT TOTAL			UTEN SKIP OG OLJEPLATTFORMER OG FOR UTFØRSELEN OGSÅ RÅOLJE OG NATURGASS EXCL. SHIPS, OIL PLATFORMS AND FOR EXPORTS ALSO CRUDE OIL AND NATURAL GAS		
	1984	1985	1986	1984	1985	1986
JANUAR	- 3999,9	- 4341,8	- 2113,9	2275,2	3798,9	5957,6
FEBRUAR	- 2821,9	- 2839,8	- 283,0	2994,5	4293,8	5856,6
MARS	- 2814,0	- 3725,6	- 1114,6	3282,8	4448,5	5402,6
APRIL	- 3540,7	- 4528,7	5555,9	2452,9	3805,6	8229,9
MAI	- 2656,9	- 3413,4	2556,2	3406,4	3460,1	6410,0
JUNI	- 2707,5	- 2340,7		3550,0	4055,7	
JULI	- 5362,0	- 3669,2		1546,1	3637,0	
AUGUST	- 1931,6	- 2546,5		3980,5	4549,5	
SEPTEMBER	- 2730,5	- 2787,6		3589,1	4779,3	
OKTOBER	- 2818,5	- 2026,2		4669,3	6160,3	
NOVEMBER	- 3830,9	- 1671,5		3807,0	5955,5	
DESEMBER	- 5717,9	- 4278,4		2578,2	5003,4	
I ALT	-40932,3	-38169,4		38132,0	53947,6	

ENDELIGE TALL FOR 1984 OG 1985

FINAL FIGURES FOR 1984 AND 1985

TABELL 2. INNFØRSEL OG UTFØRSEL AV SKIP, OLJEPLATTFORMER OG UTFØRSEL AV ROLJE OG
NATURGASS. MILL. KR IMPORTS AND EXPORTS OF SHIPS, OIL PLATFORMS, AND
EXPORTS OF CRUDE OIL AND NATURAL GAS. MILLION KRONER

MÅNED MONTH	SKIP SHIPS					
	INNFØRSEL IMPORTS			UTFØRSEL EXPORTS		
	1984	1985	1986	1984	1985	1986
JANUAR	942,5	9,4	36,3	1167,8	197,1	982,1
FEBRUAR	907,5	333,3	553,2	301,8	843,8	1188,1
MARS	839,7	715,4	187,4	410,9	782,8	1075,3
APRIL	392,4	267,7	108,9	255,6	1064,9	690,9
MAI	408,3	805,0	94,7	510,8	451,9	324,3
JUNI	201,9	89,4		518,8	620,5	
JULI	5,8	17,5		801,2	663,9	
AUGUST	423,7	166,5		316,0	597,7	
SEPTEMBER	421,7	322,8		314,9	981,3	
OKTOBER	5,0	292,4		515,0	2078,4	
NOVEMBER	476,1	329,9		397,5	875,4	
DESEMBER	0,3	456,9		303,8	1939,1	
I ALT	5024,9	3806,2		5814,1	11096,8	

MÅNED MONTH	OLJEPLATTFORMER OIL PLATFORMS					
	INNFØRSEL IMPORTS			UTFØRSEL EXPORTS		
	1984	1985	1986	1984	1985	1986
JANUAR	550,0	-	-	-	-	-
FEBRUAR	-	-	-	-	-	-
MARS	-	-	-	-	-	57,0
APRIL	-	-	-	-	-	-
MAI	-	-	587,8	-	-	-
JUNI	-	-	-	-	-	-
JULI	-	-	-	195,0	-	-
AUGUST	-	-	-	302,0	-	-
SEPTEMBER	-	-	-	-	-	-
OKTOBER	-	790,8	-	-	237,3	-
NOVEMBER	-	-	-	-	-	-
DESEMBER	-	-	-	-	-	-
I ALT	550,0	790,8		497,0	237,3	

MÅNED MONTH	RROLJE CRUDE OIL			NATURGASS NATURAL GAS		
	UTFØRSEL EXPORTS			UTFØRSEL EXPORTS		
	1984	1985	1986	1984	1985	1986
JANUAR	4157,0	4913,9	4183,1	2442,8	3039,1	2942,6
FEBRUAR	3975,1	3950,7	2875,3	2447,0	2672,4	2629,3
MARS	3867,5	5196,2	2651,7	2658,1	2910,4	2920,7
APRIL	3836,3	4730,0	838,1	2294,2	2807,1	1253,9
MAI	3798,6	4617,7	1729,3	2162,2	2608,9	2482,7
JUNI	4060,8	3829,6		1879,8	2035,7	
JULI	4236,7	4616,3		1680,9	2043,5	
AUGUST	4341,2	4726,0		1376,6	1938,8	
SEPTEMBER	4610,1	5065,4		1816,3	1843,1	
OKTOBER	4539,7	4952,2		2438,0	2002,0	
NOVEMBER	5070,2	4579,3		2646,3	2502,2	
DESEMBER	5218,3	4899,3		2774,4	2900,2	
I ALT	51711,5	56076,6		26616,6	29303,4	

TABELL 3. KVARTALSINDEKSER FOR UTENRIKSHANDELEN. 1980=100 QUARTERLY INDEX NUMBERS OF EXTERNAL TRADE

A. INNFØRSEL I ALT UTENOM SKIP OG OLJEPLATTFØRNER TOTAL IMPORTS EXCL. SHIPS AND OIL PLATFORMS						
	PRISINDEKS UNIT VALUE			VOLUMINDEKS VOLUME		
	1984	1985	1986	1984	1985	1986
1. KVARTAL	117	125	124	106	121	133
2. KVARTAL	118	128		108	115	
3. KVARTAL	120	129		103	115	
4. KVARTAL	123	128		120	138	
ÅRET	120	127		109	122	

C. UTFØRSEL I ALT UTENOM SKIP OG OLJEPLATTFØRNER TOTAL EXPORTS EXCL. SHIPS AND OIL PLATFORMS						
	PRISINDEKS UNIT VALUE			VOLUMINDEKS VOLUME		
	1984	1985	1986	1984	1985	1986
1. KVARTAL	137	151	125	121	124	127
2. KVARTAL	138	149		115	121	
3. KVARTAL	140	143		112	119	
4. KVARTAL	147	142		130	131	
ÅRET	141	147		119	124	

D. UTFØRSEL I ALT UTENOM RÅOLJE, NATURGASS, SKIP OG OLJEPLATTFØRNER TOTAL EXPORTS EXCL. CRUDE OIL, NATURAL GAS, SHIPS, OIL PLATFORMS						
	PRISINDEKS UNIT VALUE			VOLUMINDEKS VOLUME		
	1984	1985	1986	1984	1985	1986
1. KVARTAL	125	133	126	117	120	114
2. KVARTAL	127	135		114	121	
3. KVARTAL	127	134		110	112	
4. KVARTAL	131	132		127	125	
ÅRET	128	133		117	120	

TABELL 4A. INNFØRSEL: KVARTALSINDEKSER FOR DE ENKELTE VAREGRUPPER (1980=100)

SITC	VAREGRUPPE	COMMODITY GROUP	VERDIINDEKS VALUE												
			1985					1986							
			KVARTAL					KVARTAL							
			1.	2.	3.	4.	ÅRET	1.	2.	3.	4.	ÅRET			
0	MATVARER OG LEVENDE DYR		121	137	107	129	124	138							
04	KORN OG KORNVARER		69	93	77	86	81	100							
041	HVETE		52	89	62	92	74	113							
05	FRUKT OG GRØNNSAKER		170	159	115	150	149	177							
054	GRØNNSAKER, FRISKE, KJØLTE, FRYSTE		168	155	49	127	125	203							
057	FRUKT OG NØTTER, FRISKE ELLER TØRKEDE		166	143	112	152	143	169							
06	SUKKER, SUKKERVARER OG HONNING		80	82	84	97	86	64							
07	KAFFE, TE, KAKAO, KRYDDERIER		132	159	109	138	135	160							
071	KAFFE		126	153	100	114	123	169							
1	DRIKKEVARER OG TOBAKK		130	178	167	182	164	124							
2	RÅVARER, IKKE SPISELIGE, UNNTATT BRENSLSSTOFFER		144	126	114	132	129	114							
22	OLJEFRØ OG OLJEHOLDIGE FRUKTER		196	112	92	134	134	122							
24	TØMMER, TRELAST OG KORK		139	159	174	188	165	181							
246	KUBB OG CELLULOSETØMMER		147	195	209	179	182	215							
248	SKÅRET ELLER HØVLET TRELAST		137	156	166	200	165	174							
25	PAPIRMASSE OG PAPIRÅVFALL		70	59	51	48	57	45							
26	TEKSTILFIBRER OG TEKSTILÅVFALL		176	133	132	154	149	144							
27	RÅ GJØDNINGSTOFFER OG RÅ MINERALER		131	148	135	141	139	126							
28	MALMER OG METALLÅVFALL		146	130	110	123	127	90							
3	BRENSLSSTOFFER, SMØREOLJER, ELEKTRISK STRØM, GASS		86	76	86	74	81	70							
32	KULL, KOKS OG BRIKETTER		173	167	156	150	161	138							
33	MINERALOLJE OG MINERALOLJEPRODUKTER		77	60	68	60	67	61							
333	MINERALOLJE, RÅ		44	26	44	26	35	30							
334	MINERALOLJEPRODUKTER		127	102	96	105	108	107							
335	RESTSTOFFER AV MINERALOLJEPRODUKTER I.E.N.		125	174	176	159	158	100							
34	GASS		199	289	291	253	258	224							
35	ELEKTRISK STRØM		38	178	366	205	197	57							
4	ANIMALSK OG VEGETABILSK FETT, OLJE OG VOKS		148	116	161	248	169	171							
5	KJEMISKE PRODUKTER		156	162	158	169	161	168							
51	ORGANISKE KJEMISKE PRODUKTER		137	148	164	153	150	157							
52	UORGANISKE KJEMISKE PRODUKTER		159	162	174	152	162	196							
53	FARGESTOFFER OG GARVESTOFFER		153	167	159	162	160	159							
54	MEDISINSKE OG FARMASØYTISKE PRODUKTER		189	179	173	190	183	190							
55	FLYKTIGE OLJER, PARFYMESTOFFER, TOALET- OG RENGJØRINGSMIDLER		214	215	205	234	217	229							
58	PLASTRÅSTOFFER OG -HALVFABRIKATA		135	142	138	162	144	148							
6	BEARBEIDDE VARER HOVEDSAKELIG GRUPPERT ETTER MATERIALE		156	146	140	171	153	164							
62	VARER AV GUMMI		143	138	151	170	150	173							
625	DEKK OG SLANGER AV GUMMI		145	143	156	161	151	175							
63	VARER AV TRE ELLER KORK, UNNTATT MØBLER		156	163	171	231	180	187							
64	PAPIR OG PAPP OG VARER DERAV		202	196	188	223	202	207							
641	PAPIR OG PAPP		207	196	189	220	203	209							
65	GARN, STOFFER OG VARER AV TEKSTILMATERIALE		134	130	128	163	139	150							
651	TEKSTILGARN		135	119	114	152	130	127							
652	VEVNADER AV BOMULL		139	147	116	165	142	183							
653	VEVNADER AV SYNTETISKE ELLER KUNSTIGE TEKSTILFIBRER		102	91	92	115	100	117							
659	GOLVBELEGG, VEGGTEPPER M.V. AV TEKSTILMATERIALE		159	147	173	214	173	187							
66	VARER AV IKKE-METALLISKE MINERALER		151	161	171	226	177	178							
664	GLASS		143	136	142	195	154	161							
67	JERN OG STÅL		127	125	113	136	125	144							
673	STENGER, VALSETRÅD, PROFILER AV JERN ELLER STÅL		97	98	79	112	97	124							
674	UNIVERSALJERN OG -STÅL/PLATER AV JERN ELLER STÅL		119	132	108	126	121	129							
678	RØR OG RØRDELER AV JERN ELLER STÅL		150	139	157	167	153	198							
68	METALLER, UNNTATT JERN OG STÅL		144	155	137	143	145	156							
682	KOPPER		130	122	109	130	123	125							
684	ALUMINIUM		167	198	175	165	176	198							
69	VARER AV METALLER I.E.N.		207	154	145	183	172	175							
7	MASKINER OG TRANSPORTMIDLER, UNNTATT SKIP OG OLJEPLATTFORMER		183	192	191	250	204	229							
71	KRAFTMASKINER OG UTSTYR		151	152	160	158	155	197							
72	MASKINER FOR SPESIELLE INDUSTRIER		151	165	161	189	167	182							
723	ANLEGGSMASKINER OG -UTSTYR		161	174	177	194	176	189							
75	KONTORMASKINER OG AUTOMATISK DATABEHANDLINGSUTSTYR		341	324	310	401	344	383							
76	TELEKOMMUNIKASJONSAPPARATER OG -UTSTYR		201	198	199	291	222	247							
761	FJERNSYNSMOTTAKERE		125	82	115	203	131	142							
77	ELEKTRISKE MASKINER OG APPARATER I.E.N.		172	161	174	209	179	197							
772	APP. TIL Å SLUTTE, BRYTE, SIKRE ELEKTR. STRØMKRETSER		160	144	149	189	161	174							
775	ELEKTR. OG IKKE-ELEKTR. HUSHOLDNINGARTIKLER I.E.N.		133	131	168	221	163	177							
78	KJØRETØYER FOR VEG		230	263	266	371	283	341							
781	PERSONBILER (HERUNDER STASJONSVOGNER)		237	262	282	419	300	409							
8	FORSKJELLIGE FERDIGE VARER		183	161	189	222	189	209							
81	SANITÆR-, VARME- OG LYSUTSTYR		152	138	160	236	171	180							
82	MØBLER		233	219	205	345	251	293							
84	KLÅR		187	147	209	220	191	219							
842	YTTERTØY FOR MENN ELLER GUTTER		145	116	158	147	141	154							
843	YTTERTØY FOR KVINNER, PIKER ELLER SMÅBARN		268	196	283	269	254	285							
85	FOTTØY		159	125	177	141	150	162							
88	FOTOGRAFISKE OG OPTISKE ARTIKLER; UR		136	151	144	192	155	134							
89	FORSKJELLIGE FERDIGE VARER I.E.N.		166	161	179	211	180	190							
894	SPORTSARTIKLER, LEKETØY, SPILL M.V.		111	139	179	168	149	131							
898	MUSIKKINSTR., OPPTAKERE OG SPILLERE FOR LYD ELLER BILDER		223	176	212	254	217	246							
0-9	I ALT UNNTATT SKIP OG OLJEPLATTFORMER		151	147	148	177	156	165							
	AV DETTE:														
0-1	MATVARER, DRIKKEVARER, TOBAKK		122	141	113	134	127	136							
2,4	RÅVARER, UNNTATT BRENSLSSTOFFER		144	126	115	135	130	116							
3	BRENSLSSTOFFER		86	76	86	74	81	70							
5-9	BEARBEIDDE VARER, UNNTATT MATVARER, DRIKKEVARER, TOBAKK ..		172	170	172	214	182	200							
EX 793	SKIP OG OLJEPLATTFORMER		295	324	141	521	320	217							
0-9	I ALT MED SKIP OG OLJEPLATTFORMER		154	151	148	183	159	166							

IMPORTS: QUARTERLY INDEX NUMBERS FOR PRINCIPAL COMMODITY GROUPS

PRISINDEKS					UNIT VALUE					VOLUMINDEKS					VOLUME					SITC
1985					1986					1985					1986					
KVARTAL					KVARTAL					KVARTAL					KVARTAL					
1.	2.	3.	4.	ARET	1.	2.	3.	4.	ARET	1.	2.	3.	4.	ARET	1.	2.	3.	4.	ARET	
127	130	120	117	124	126					96	105	89	110	100	110					0
143	134	140	128	136	112					48	70	55	67	60	90					04
149	136	142	110	129	94					35	66	44	83	57	120					041
138	158	133	123	138	130					123	101	86	122	108	136					05
112	164	125	104	123	106					150	94	39	122	102	191					054
135	146	121	121	130	137					123	98	92	126	110	123					057
90	84	78	84	84	90					89	98	108	116	102	70					06
125	128	117	114	121	136					105	125	93	122	111	118					07
127	129	111	106	119	140					99	119	90	107	104	120					071
145	161	152	159	155	153					90	110	110	114	106	81					1
133	129	125	112	124	108					108	98	91	118	104	106					2
159	152	138	118	142	111					123	74	67	114	94	110					22
126	120	119	119	121	123					110	133	146	158	137	147					24
131	130	134	131	132	142					112	150	155	136	138	152					246
122	114	111	114	115	114					112	136	150	176	144	152					248
154	149	141	133	145	132					45	40	36	36	39	34					25
137	131	129	123	132	131					129	102	102	120	113	110					26
125	126	125	116	123	118					104	117	108	121	113	107					27
128	128	122	103	120	92					114	101	90	120	106	98					28
150	151	140	137	144	126					57	50	61	54	56	56					3
123	131	126	132	130	125					141	128	115	113	124	110					32
149	143	138	136	143	119					52	41	50	44	47	51					33
155	153	138	127	135	133					28	17	32	19	24	21					333
146	147	134	136	141	112					87	69	71	77	76	96					334
143	140	134	137	143	118					87	124	114	116	111	85					335
223	230	232	226	228	232					89	126	126	112	113	97					34
116	104	94	72	90	99					33	171	392	284	220	57					35
159	181	154	124	146	119					93	64	105	200	115	144					4
129	130	128	129	129	128					121	125	123	131	125	131					5
122	122	129	120	123	113					112	122	127	127	122	139					51
160	164	157	157	159	140					100	99	111	97	102	140					52
121	110	107	127	116	120					126	153	149	128	139	132					53
147	146	133	135	140	133					129	122	130	141	131	143					54
129	131	129	138	132	138					165	164	159	170	164	166					55
113	114	120	115	116	119					119	125	114	140	125	124					58
133	134	134	134	134	135					118	109	104	128	115	121					6
144	144	155	153	149	149					99	96	97	111	101	116					62
152	151	165	165	158	146					96	95	94	97	96	120					625
141	144	144	147	144	133					111	113	119	157	125	141					63
134	135	135	137	135	137					151	145	139	163	149	152					64
139	142	139	141	141	142					149	138	136	156	145	148					641
132	135	140	140	137	140					101	96	91	117	101	107					65
139	137	136	135	137	135					97	87	84	112	95	94					651
147	144	153	151	149	164					95	102	76	109	95	111					652
122	128	135	130	128	137					84	71	69	89	78	85					653
121	123	136	129	128	134					131	120	127	166	136	140					659
127	127	114	113	119	141					118	127	151	199	149	127					66
125	119	126	123	123	133					114	115	113	158	125	121					664
130	130	130	134	131	137					98	96	87	102	96	105					67
120	126	124	129	125	126					81	78	63	87	77	98					673
119	127	122	126	124	123					100	104	88	101	98	104					674
137	130	134	139	135	155					110	106	117	120	113	128					678
119	125	119	118	120	108					122	124	116	121	121	144					68
117	123	122	116	119	110					111	99	90	112	103	114					682
137	138	129	134	134	123					122	144	136	124	131	161					684
138	141	144	139	140	139					150	110	101	132	123	126					69
109	118	121	124	118	119					167	162	158	202	172	193					7
139	147	152	182	153	145					109	103	106	87	101	136					71
138	149	149	158	149	153					109	111	108	120	112	119					72
144	148	149	156	150	151					112	118	118	124	118	125					723
48	63	61	55	56	50					708	519	509	734	617	762					75
129	96	124	142	122	127					155	206	161	204	182	194					76
107	102	106	109	107	106					116	81	109	186	123	133					761
125	121	121	123	123	120					137	133	144	170	146	164					77
120	124	123	123	123	126					134	116	122	154	131	138					772
116	113	110	113	113	118					114	116	153	195	144	150					775
149	152	152	165	155	166					154	173	175	225	182	206					78
150	157	159	175	162	177					158	167	178	240	186	232					781
131	132	138	137	135	130					139	122	137	163	140	160					8
133	133	132	134	133	141					114	104	121	177	129	127					81
129	139	138	149	140	143					181	158	148	232	180	205					82
140	133	152	155	147	139					133	107	137	141	130	157					84
136	137	152	156	145	133					107	85	104	94	97	116					842
144	145	155	162	152	150					186	136	183	166	168	190					843
111	112	137	141	124	119					143	112	129	100	121	136					85
110	122	117	113	115	114					123	123	123	170	135	135					88
125	127	127	129	127	127					133	127	142	164	141	150					89
124	135	138	141	135	137					89	103	130	119	110	96					894
131	141	165	131	140	136					170	125	129	194	155	181					898
125	128	129	128	127	124					121	115	115	138	122	133					0-9
129	133	124	121	127	123					95	106	91	111	101	107					0-1
133	130	126	112	125	108					108	97	91	120	104	107					2-4
150	151	140	137	144	126					57	50	61	54	56	56					3
121	126	128	129	126	125					142	135	135	165	144	159					5-9
..					EX 793
..					0-9

TABELL 4B. (FORTS.) UTFØRSEL: KVARTALSINDEKSER FOR DE ENKELTE VAREGRUPPER (1980=100)

SITC	VAREGRUPPE COMMODITY GROUP	VERDIINDEKS VALUE										
		1985					1986					
		KVARTAL					KVARTAL					
		1.	2.	3.	4.	ÅRET	1.	2.	3.	4.	ÅRET	
0	MATVARER OG LEVENDE DYR	145	174	168	166	163	148					
02	MEIERIVARER OG EGG	113	177	192	204	171	115					
03	FISK, KREPSDYR OG BLØTDYR OG VARER DERAV	158	193	184	184	180	172					
034	FISK, FERSK, KJØLT ELLER FRYST	212	280	236	243	243	239					
035	FISK, SALTET, I SALTlake, TØRKET ELLER RØYKT	100	90	118	126	108	121					
037	FISK, KREPSDYR OG BLØTDYR, TILBEREDT, KONSERVERT	172	223	222	193	202	158					
08	FØRSTOFFER FOR DYR	97	95	92	84	92	60					
1	DRIKKEVARER OG TOBAKK	175	235	228	209	212	213					
2	RÅVARER, IKKE SPISELIGE, UNNTATT BRENSLSSTOFFER	138	144	111	135	132	120					
21	HUDER OG SKINN, RÅ	218	265	57	207	187	168					
24	TØMMER, TRELAST OG KORK	93	86	61	72	78	69					
25	PAPIRMASSE OG PAPIRAV FALL	168	186	147	168	167	150					
26	TEKSTILFIBRER OG TEKSTILAVFALL	37	23	23	31	29	26					
27	RÅ GJØDNINGSTOFFER OG RÅ MINERALER	135	138	143	145	140	138					
28	MALMER OG AVFALL AV METALL	135	128	125	136	131	117					
3	BRENSLSSTOFFER, SMØREOLJE, ELEKTRISK STRØM, GASS	219	201	194	211	206	175					
33	MINERALOLJE OG MINERALOLJEPRODUKTER	197	186	200	202	196	136					
333	MINERALOLJE, RÅ	197	185	202	203	197	136					
334	MINERALOLJEPRODUKTER	193	197	174	200	191	129					
34	GASS	268	232	182	232	228	270					
35	ELEKTRISK STRØM	445	379	133	135	273	77					
4	ANIMALSK OG VEGETABILSK FETT, OLJE OG VOKS	155	130	123	104	128	63					
41	ANIMALSK FETT OG OLJE	164	113	162	95	134	32					
43	BEARBEIDDE ANIMALSK OG VEGETABILSK FETT, OLJE OG VOKS	140	144	93	103	120	92					
5	KJEMISKE PRODUKTER	175	182	161	184	175	166					
51	ORGANISKE KJEMISKE PRODUKTER	192	204	173	245	204	183					
52	UORGANISKE KJEMISKE PRODUKTER	200	196	177	180	188	169					
522	UORG. KJEMISKE GRUNNSTOFFER, OKSYDER, HALOGENSALTER	258	231	222	228	235	190					
523	ANDRE UORGANISKE KJEMIKALIER M.V.	138	160	128	129	139	137					
53	FÆRGESTOFFER OG GARVESTOFFER	147	188	170	162	167	171					
55	FLYKIGE OLJER, PARFYMESTOFFER, TOALETT- OG RENGJØRINGSMIDLER	150	115	108	117	123	110					
56	KUNSTGJØDSEL	182	190	139	178	172	169					
58	PLASTRÅSTOFFER OG -HALVFABRIKATA	147	162	157	167	158	152					
583	POLYMERISASJONS- OG KOPOLYMERISASJONSPRODUKTER	141	164	165	175	161	155					
59	KJEMISKE PRODUKTER I.E.N.	179	184	179	215	189	176					
6	BEARBEIDDE VARER HOVEDSAKELIG GRUPPERT ETTER MATERIALE	155	157	146	147	151	134					
61	LÆR, LÆRVARER OG BEREDTE PELSSKINN	105	129	104	120	115	112					
62	VARER AV GUMMI	159	157	169	197	171	160					
63	VARER AV TRE ELLER KORK, UNNTATT MØBLER	89	92	91	130	101	75					
64	PAPIR OG PAPP OG VARER DERAV	158	154	155	148	154	144					
641	PAPIR OG PAPP	158	153	154	147	153	143					
65	GARN, STOFFER OG VARER AV TEKSTILMATERIALE	120	128	115	129	123	126					
66	VARER AV IKKE-METALLISKE MINERALER	128	121	102	122	118	110					
67	JERN OG STÅL	159	148	138	139	146	119					
671	RÅJERN, SPEILJERN, JERNSVAMP, PULVERISERT JERN OG STÅL OG FERROLEGERINGER	170	165	134	131	150	126					
673	STENGER, VALSETRÅD, PROFILER AV JERN ELLER STÅL	157	121	185	186	162	113					
674	UNIVERSALJERN OG -STÅL, PLATER AV JERN ELLER STÅL	145	128	165	141	145	130					
678	RØR OG RØRDELER AV JERN ELLER STÅL	164	159	144	182	162	166					
68	METALLER, UNNTATT JERN OG STÅL	163	173	155	153	161	141					
682	KOPPER	140	116	92	128	119	100					
683	NIKKEL	125	171	129	135	140	111					
684	ALUMINIUM	167	165	160	150	160	148					
686	SINK	272	244	216	189	231	158					
69	VARER AV METALLER I.E.N.	134	126	129	142	133	132					
7	MASKINER OG TRANSPORTMIDLER, UNNTATT SKIP OG OLJEPLATTFORMER	157	155	150	193	164	158					
71	KRAFTMASKINER OG UTSTYR	125	113	124	158	130	90					
72	MASKINER FOR SPEIELLE INDUSTRIER	183	189	181	153	177	178					
74	ANDRE INDUSTRIEMASKINER OG UTSTYR	144	131	124	146	136	132					
744	MEKANISK UTSTYR FOR HÅNTERING AV GODS	134	119	155	181	147	136					
76	TELEKOMMUNIKASJONSAPPARATER OG -UTSTYR	145	122	128	181	144	162					
764	TELEKOMMUNIKASJONSUTSTYR I.E.N.	153	130	139	195	154	171					
77	ELEKTRISKE MASKINER OG APPARATER I.E.N.	148	158	147	198	163	159					
78	KJØRETØYER FOR VEG	228	205	182	222	209	225					
8	FORSKJELLIGE FERDIGE VARER	139	142	147	165	148	151					
82	MØBLER	188	172	168	179	177	191					
84	KLÆR	110	99	125	150	121	98					
87	VITENSKAPLIGE OG TEKNISKE INSTRUMENTER OG APPARATER	148	194	188	192	180	188					
89	FORSKJELLIGE FERDIGE VARER I.E.N.	126	116	121	148	128	130					
0-9	I ALT UNNTATT SKIP OG OLJEPLATTFORMER	187	181	171	187	182	159					
	AV DETTE:											
0-1	MATVARER, DRIKKEVARER, TOBAKK	145	174	169	166	164	148					
2,4	RÅVARER, UNNTATT BRENSLSSTOFFER	141	142	112	132	132	113					
3	BRENSLSSTOFFER	219	201	194	211	206	175					
5-9	BEARBEIDDE VARER, UNNTATT MATVARER, DRIKKEVARER, TOBAKK ..	158	160	149	165	158	146					
EX 793	SKIP OG OLJEPLATTFORMER	191	223	234	536	296	345					
0-9	I ALT MED SKIP OG OLJEPLATTFORMER	188	182	174	200	186	167					

EXPORTS: QUARTERLY INDEX NUMBERS FOR PRINCIPAL COMMODITY GROUPS

PRISINDEKS UNIT VALUE										VOLUMINDEKS VOLUME					SITC						
1985					1986					1985						1986					
KVARTAL					KVARTAL					KVARTAL						KVARTAL					
1.	2.	3.	4.	ARET	1.	2.	3.	4.	ARET	1.	2.	3.	4.	ARET		1.	2.	3.	4.	ARET	
121	126	123	121	123	126					119	138	137	137	133	117						0
172	159	142	120	142	134					65	111	135	171	121	86						02
118	123	120	121	120	126					134	157	153	152	149	137						03
113	118	114	110	114	114					187	237	208	221	213	210						034
126	124	136	141	132	139					79	73	87	89	82	87						035
118	118	113	122	118	141					146	189	196	158	172	112						037
127	131	125	117	125	117					77	73	73	72	74	51						08
168	144	145	134	146	131					104	164	157	157	145	162						1
136	135	130	128	132	128					102	107	85	105	100	94						2
153	142	177	141	147	131					142	187	32	147	127	128						21
118	118	115	113	116	117					79	73	53	63	67	59						24
146	141	138	135	140	132					115	132	107	125	120	114						25
135	142	138	132	136	114					27	16	16	24	21	23						26
138	138	131	128	133	142					98	100	110	113	105	97						27
125	129	126	121	125	121					108	99	99	113	105	97						28
169	164	152	152	159	124					129	122	128	139	130	141						3
152	144	134	132	140	92					130	129	149	153	140	148						33
152	144	134	132	140	91					130	129	151	153	141	150						333
148	145	134	134	140	107					130	136	130	149	136	120						334
215	225	235	221	223	213					125	103	77	105	103	127						34
147	182	141	77	138	146					315	208	95	174	198	53						35
131	134	125	120	128	126					119	97	98	86	100	50						4
115	120	120	108	116	156					142	94	136	88	115	20						41
145	142	134	133	139	118					96	101	69	78	86	78						43
128	131	129	127	129	129					137	139	124	145	136	129						5
118	137	140	122	128	132					163	149	124	200	159	139						51
130	121	120	121	123	122					153	162	148	149	153	138						52
136	123	120	121	125	121					190	188	185	189	188	157						522
120	117	119	121	119	123					115	136	108	107	117	112						523
144	145	149	150	147	153					102	129	114	109	113	112						53
130	129	126	130	129	121					116	89	86	90	95	91						55
157	166	152	157	158	154					116	114	92	114	109	109						56
109	113	117	113	113	114					135	143	135	147	140	134						58
102	109	116	110	109	108					138	151	142	159	148	143						583
130	131	137	124	130	122					138	141	131	174	146	144						59
133	134	130	125	130	119					117	117	112	118	116	113						6
139	160	149	180	156	208					76	80	70	67	73	54						61
129	133	134	134	133	137					124	118	126	147	129	117						62
133	132	133	136	134	122					67	70	68	96	75	61						63
128	131	133	130	130	129					124	117	116	114	118	111						64
127	132	134	129	131	129					124	116	116	114	117	111						641
129	142	134	134	135	143					93	90	86	97	91	88						65
128	130	127	127	128	132					101	93	80	96	93	83						66
133	130	125	121	127	117					119	114	111	115	115	102						67
146	137	129	119	133	114					116	120	104	110	112	111						671
111	116	117	121	116	122					142	104	159	153	139	93						673
112	112	121	127	118	125					129	114	136	112	123	104						674
120	115	110	124	117	115					137	138	131	146	138	144						678
135	136	128	120	130	111					120	128	121	127	124	128						68
116	126	118	109	117	102					120	92	78	117	102	98						682
131	130	122	109	123	99					95	131	106	124	114	112						683
134	134	129	120	129	112					125	123	124	125	124	133						684
211	220	184	155	192	134					129	111	117	122	120	118						686
130	145	143	147	141	150					103	87	90	96	94	88						69
137	141	162	161	150	146					115	110	92	120	109	108						7
91	83	93	78	85	81					138	137	133	201	152	111						71
168	161	177	140	161	168					109	117	103	110	110	106						72
121	133	193	182	151	124					119	98	64	80	90	107						74
125	150	295	272	192	162					108	79	53	67	77	84						744
113	149	141	154	138	144					128	82	91	118	105	113						76
109	149	141	157	137	143					140	87	99	124	112	120						764
151	156	169	163	160	160					78	101	87	122	102	100						77
150	144	146	147	147	160					152	142	125	151	143	140						78
126	127	134	137	131	135					111	112	110	121	113	112						8
131	138	149	153	142	144					143	124	113	117	124	132						82
123	118	130	143	129	130					90	84	97	105	94	75						84
135	134	141	146	139	142					110	145	133	131	130	133						87
124	127	131	134	129	136					102	92	92	111	99	96						89
151	149	143	142	147	125					124	121	119	131	124	127						0-9
122	126	123	122	123	126					119	138	137	137	133	117						0-1
135	135	130	128	132	128					134	106	86	103	100	88						2-4
169	164	152	152	159	124					129	122	128	139	130	141						3
132	134	136	134	134	128					120	119	110	123	118	114						5-9
..						EX 793
..						0-9

TABELL 5. INNFORSEL, VARESEKTORER OG HOVEDGRUPPER ETTER SITC.

IMPORTS BY SECTIONS AND DIVISIONS OF THE SITC.				
VARESEKTORER OG HOVEDGRUPPER.				
	M A I		JANUAR - M A I	
	1985	1986	1985	1986
	1000 KR.	1000 KR.	1000 KR.	1000 KR.
0 MATVARER OG LEVENDE DYR	549682	601079	2630041	3108874
00 LEVENDE DYR	990	2724	6980	17045
01 KJØTT OG KJØTTVARER	8984	8247	42829	49442
02 MEIERIVARER OG EGG	4684	5862	28685	35630
03 FISK, KREPSDYR OG BLØTDYR OG VARER DERAV	42900	44678	156049	158151
04 KORN OG KORNVARER	75573	55812	283076	337488
05 FRUKT OG GRØNNSAKER	173465	173083	864007	917379
06 SUKKER, SUKKERVARER OG HONNING	41664	43772	209740	195338
07 KAFFE, TE, KAKAO, KRYDDERIER OG VARER DERAV	142445	198474	756315	1042846
08 FORSTOFFER FOR DYR, UNNTATT KORN	23082	31684	111680	144006
09 FORSKJELLIGE MATVARER	35894	36744	170680	191550
1 DRIKKEVARER OG TOBAKK	79216	76606	320453	321257
11 DRIKKEVARER	35321	34917	156398	169588
12 TOBAKK OG TOBAKKSVARER	43895	41690	164056	151669
2 RAVARER, IKKE SPISELIGE, UNNTATT BRENSLSSTOFFER	775272	479637	4037237	3423631
21 HUDER OG SKINN, RA	4554	3804	69267	124384
22 OLJEFØ OG OLJEHOLDIGE FRUKTER	71107	7572	343470	224923
23 RAGUMMI, OGSÅ SYNTETISK OG REGENERERT	8310	10212	44111	52185
24 TØMMER, TRELAST OG KORK	113366	160621	567894	768711
25 PAPIRMASSE OG PAPIRAV FALL	35422	39625	186381	152511
26 TEKSTILFIBRER, UNNTATT ULLTOPS, OG AVFALL DERAV	14144	12316	85009	75394
27 RA GJØDNINGSTOFFER OG RA MINERALER, I.E.N.	69452	76839	387629	380244
28 MALMER OG AVFALL AV METALL	423442	120657	2144267	1393345
29 ANIMALSKE OG VEGETABILSKE RAVARER, I.E.N.	35479	47992	209229	251935
3 BRENSLSSTOFFER, SMØREOLJER, ELEKTRISK STRØM M.V.	867124	939010	4962837	4357573
32 KULL, KOKS OG BRIKETTER	120950	61226	503245	394923
33 MINERALOLJE OG MINERALOLJEPRODUKTER	594177	695766	3853261	3276917
34 GASS	119336	97618	545124	511019
35 ELEKTRISK STRØM	32662 ¹⁾	84401 ¹⁾	61207 ²⁾	172714 ²⁾
4 DYRE- OG PLANTEFETT, -OLJE OG VOKS	14402	15614	98857	110627
41 DYREFETT OG -OLJER	8046	9170	45237	56629
42 PLANTEFETT OG -OLJER	3492	3540	38780	35824
43 BEARBEIDDE DYRE- OG PLANTEFETT, -OLJE OG VOKS	2864	2904	14920	18174
5 KJEMISKE PRODUKTER, I.E.N.	750654	800482	3680306	4115478
51 ORGANISKE KJEMISKE PRODUKTER	95596	85485	469924	542712
52 UORGANISKE KJEMISKE PRODUKTER	82777	81528	390722	463828
53 FARVE- OG GARVESTOFFER	52352	47496	258373	309825
54 MEDISINSKE OG FARMASØYTISKE PRODUKTER	103412	111034	518416	568230
55 FLYKTIGE OLJER, PARYMESTOFFER, TOALETT-, RENGJØRINGS- OG PUSSEMIDL.	73780	90745	372290	432590
56 KUNSTGJØDSEL	35216	26869	174407	169135
57 SPRENGSTOFFER OG PYROTEKNISKE ARTIKLER	6457	13637	52479	52742
58 PLASTRSTOFFER OG -HALVFABRIKATA	189476	215885	924771	1065793
59 KJEMISKE PRODUKTER, I.E.N.	111588	107802	513925	519204
6 BEARBEIDDE VARER GRUPPERT HOVEDSAKELIG ETTER MATERIALE	1817350	2173119	9695508	11079466
61 LÆR, LÆRVARER OG BEREDTE PELSSKINN	31003	30447	156184	169873
62 GUMMIVARER	89473	126096	484850	652286
63 VARER AV TRE OG KORK, UNNTATT MØBLER	95539	125677	479711	619766
64 PAPIR OG PAPP OG VARER DERAV	212739	275698	1126877	1247297
65 TEKSTILGARN, TEKSTILSTOFFER OG TEKSTILVARER	256758	298253	1326194	1534059
66 VARER AV IKKE-METALLISKE MINERALER	162614	199284	759336	972487
67 JERN OG STÅL	406151	467687	2123948	2628545
68 METALLER, UNNTATT JERN OG STÅL	210188	181386	928144	990580
69 VARER AV METALLER, I.E.N.	352886	468392	2310264	2444573
7 MASKINER OG TRANSPORTMIDLER	4429189	5819687	19384600	25198462
71 KRAFTMASKINER OG -UTSTYR	200191	191931	886744	1108127
72 MASKINER FOR SPEIELLE INDUSTRIER	537144	808146	2486256	3353751
73 METALLBEARBEIDINGSMASKINER	44243	70874	250958	398007
74 ANDRE INDUSTRIEMASKINER OG -UTSTYR, I.E.N.	579127	676693	2708706	3251339
75 KONTORMASKINER OG AUTOMATISK DATABEHANDLINGSUTSTYR	418051	565788	2157363	2758553
76 TELEKOMMUNIKASJONSAPPARATER OG UTSTYR FOR OPPTAK OG GJENG. AV LYD ..	297560	329074	1379055	1779915
77 ELEKTRISKE MASKINER, APPARATER OG DELER, I.E.N.	501743	634037	2505867	3167887
78 KJØRETØYER FOR VEG	893540	1396337	4297252	6706056
79 ANDRE TRANSPORTMIDLER INKL. SKIP	957589	1146806	2712398	2674828
SKIP OG BÅTER 100 BR. T. OG OVER	804968	95214	2130750	980986
NYBYGDE	557711	29674	1835798	704944
ELDRE	247257	65540	294952	276042
OLJEPLATTFORMER	-	587760	-	587760
8 FORSKJELLIGE FERDIGE VARER	1426780	1778691	7963478	9866421
81 SANITÆR-, VARME- OG LYSUTSTYR, I.E.N.	34075	51604	188159	242108
82 MØBLER OG DELER	191395	282848	1025855	1459616
83 REISEEFFEKTER, VESKER O.L.	25678	31300	132582	164537
84 KLÆR OG TILBEHØR TIL KLÆR	413096	523735	2629991	3317152
85 FOTTØY	82439	77254	594175	629566
87 VITENSKAPELIGE OG TEKNISKE INSTRUMENTER OG APPARATER, I.E.N.	189982	211035	945406	1069902
88 FOTOGRAFISKE OG OPTISKE ARTIKLER, I.E.N.; UR	108023	112581	490488	563184
89 FORSKJELLIGE FERDIGE VARER, I.E.N.	382092	488334	1956822	2420357
9 VARER OG TRANSAKSJONER, IKKE GRUPPERT ANDRE STEDER I SITC	128628	64768	257446	261238
I ALT	10838297	12748694	53030765	61843027

1) APRIL

2) JANUAR-APRIL

TABELL 6. UTFØRSEL, VARESEKTORER OG HOVEDGRUPPER ETTER SITC.

EXPORTS BY SECTIONS AND DIVISIONS OF THE SITC.		M A I JANUAR - M A I			
VARESEKTORER OG HOVEDGRUPPER.		1985	1986	1985	1986
		1000 KR.	1000 KR.	1000 KR.	1000 KR.
0	MATVARER OG LEVENDE DYR	860484	916660	3436077	3614670
00	LEVENDE DYR	145	303	1458	807
01	KJØTT OG KJØTTVARER	14241	4211	35338	14179
02	MEIERIVARER OG EGG	34258	29000	142144	141147
03	FISK, KREPSDYR OG BLØTDYR OG VARER DERAV	694837	806204	2704760	3068780
04	KORN OG KORNVARER	9260	8786	46798	38574
05	FRUKT OG GRØNNSAKER	3507	2990	22670	17437
06	SUKKER, SUKKERVARER OG HONNING	1659	2236	12086	10858
07	KAFFE, TE, KAKAO, KRYDDERIER OG VARER DERAV	3930	3661	25189	32410
08	FORSTOFFER FOR DYR, UNNTATT UMALT KORN	86439	47076	393852	241368
09	FORSKJELLIGE MATVARER	12209	12193	51782	49110
1	DRIKKEVARER OG TOBAKK	9147	8781	36547	42197
11	DRIKKEVARER	2850	4049	13691	20643
12	TOBAKK OG TOBAKKSVARER	6297	4732	22856	21554
2	RÅVARER, IKKE SPISELIGE, UNNTATT BRENSLSSTOFFER	460655	373012	2452893	2091304
21	HUDER OG SKINN, RÅ	52799	21020	444749	340588
22	OLJEFRØ OG OLJEHOLDIGE FRUKTER	30	5	60	60
23	RAGUMMI, OGSÅ SYNTETISK OG REGENERERT	719	361	3654	1237
24	TØMMER, TRELAST OG KORK	44755	47274	230630	187833
25	PAPIRMASSE OG PAPIRAV FALL	179052	140450	796046	684465
26	TEKSTILFIBRER, UNNTATT ULLTOPS, OG AVFALL DERAV	4060	4159	24835	19336
27	RÅ GJØDNINGSTOFFER OG RÅ MINERALER, I.E.N.	49274	46514	230137	238408
28	MALMER OG AVFALL AV METALL	122312	104960	686118	580419
29	ANIMALSKE OG VEGETABILSKE RÅVARER, I.E.N.	7655	8271	36865	38958
3	BRENSLSSTOFFER, SMØRELJER, ELEKTRISK STRØM M.V.	7851450	4474844	40425095	26635624
32	KULL, KOKS OG BRIKETTER	4798	14290	82339	62395
33	MINERALOLJE OG MINERALOLJEPRODUKTER	5121254	1913893	25709783	13783387
	RÅOLJE	4617694	1729268	23408527	12277430
34	GASS	2632015	2534003	14143839	12720008
35	ELEKTRISK STRØM	93383 ¹⁾	12658 ¹⁾	489135 ²⁾	69835 ²⁾
4	DYRE- OG PLANTEFETT, -OLJE OG VOKS	47385	28298	333778	158207
41	DYREFETT OG -OLJER	14057	7854	155210	44883
42	PLANTEFETT OG -OLJER	5422	3391	27846	16511
43	BEARBEIDDE DYRE- OG PLANTEFETT, -OLJE OG VOKS	27906	17054	150722	96813
5	KJEMISKE PRODUKTER, I.E.N.	873957	809932	4252832	3970794
51	ORGANISKE KJEMISKE PRODUKTER	128387	110220	530021	493138
52	UORGANISKE KJEMISKE PRODUKTER	178945	134946	887309	726541
53	FARGE- OG GARVESTOFFER	47751	60381	220984	257480
54	MEDISINSKE OG FARMASØYTISKE PRODUKTER	29439	33707	141540	171990
55	FLYKTIGE OLJER, PARFYMESTOFFER, TOALET-, RENGJØRINGS- OG PUSSEMIDL.	18955	16383	128377	99224
56	KUNSTGJØDSEL	192275	150929	984283	807325
57	SPRENGSTOFFER OG PYROTEKNISKE ARTIKLER	16136	5893	68766	45514
58	PLASTRÅSTOFFER OG -HALVFABRIKATA	222034	237564	1075189	1124488
59	KJEMISKE PRODUKTER, I.E.N.	39834	59909	216364	245095
6	BEARBEIDDE VARER GRUPPERT HOVEDSAKELIG ETTER MATERIALE	2472541	2050228	11377886	10090889
61	LÆR, LÆRVARER OG BEREDTE PELSSKINN	16476	12289	64679	64043
62	GUMMIVARER	24948	23624	121620	125327
63	VARER AV TRE OG KORK, UNNTATT MØBLER	20850	22372	95863	90289
64	PAPIR OG PAPP OG VARER DERAV	409105	396538	2117284	1994477
65	TEKSTILGARN, TEKSTILSTOFFER OG TEKSTILVARER	58630	64905	299170	317180
66	VARER AV IKKE-METALLISKE MINERALER	37179	40416	202808	194495
67	JERN OG STÅL	493115	352204	2355535	1744060
68	METALLER, UNNTATT JERN OG STÅL	1292362	1016343	5486527	4914904
69	VARER AV METALLER, I.E.N.	119875	121538	634382	626113
7	MASKINER OG TRANSPORTMIDLER	1368585	1213731	8006770	8981835
71	KRAFTMASKINER OG -UTSTYR	68015	86918	389812	321086
72	MASKINER FOR SPESEILLE INDUSTRIER	173467	169317	949214	866536
73	METALLBEARBEIDINGSMASKINER	6355	7555	30626	39802
74	ANDRE INDUSTRIEMASKINER OG -UTSTYR, I.E.N.	168977	151020	961060	890421
75	KONTORMASKINER OG AUTOMATISK DATABEHANDLINGSUTSTYR	113991	125790	495082	606873
76	TELEKOMMUNIKASJONSAPPARATER OG UTSTYR FOR OPPTAK OG GJENG. AV LYD	62090	63901	364812	402755
77	ELEKTRISKE MASKINER, APPARATER OG DELER, I.E.N.	161725	123001	639336	629599
78	KJØRETØYER FOR VEG	123288	129886	672226	676723
79	ANDRE TRANSPORTMIDLER INKL. SKIP	490677	356343	3504602	4530039
	SKIP OG BÅTER 100 BR. T. OG OVER	451927	324273	3340583	4260640
	NYBYGDE	92700	83653	450101	516825
	ELDRE	359227	240620	2890482	3743815
	OLJEPLATTFORMER	-	-	-	57011
8	FORSKJELLIGE FERDIGE VARER	285039	285164	1385331	1506147
81	SANITÆR-, VARME- OG LYSUTSTYR, I.E.N.	15171	15544	70108	86851
82	MØBLER OG DELER	57975	57146	305015	313938
83	REISEEFFEKTER, VESKER O.L.	3053	4976	15669	15485
84	KLÆR OG TILBEHØR TIL KLÆR	32472	27366	154772	139896
85	FOITTØY	2843	2276	18000	19651
87	VITENSKAPELIGE OG TEKNISKE INSTRUMENTER OG APPARATER, I.E.N.	91594	88015	394312	462636
88	FOTOGRAFISKE OG OPTISKE ARTIKLER, I.E.N.; UR	3482	3693	18250	24909
89	FORSKJELLIGE FERDIGE VARER, I.E.N.	78448	86151	409205	442781
9	VARER OG TRANSAKSJONER, IKKE GRUPPERT ANDRE STEDER I SITC	22489	31827	172923	150674
I	ALT	14251732	10192477	71880132	57242342

1) APRIL

2) JANUAR- APRIL

TABELL 7. INNFORSEL OG UTFORSEL, GRUPPER ETTER SITC.

IMPORTS AND EXPORTS BY GROUPS OF THE SITC.

GRUPPER	INNFØRSEL, IMPORTS				UTFØRSEL, EXPORTS			
	JANUAR - M A I		JANUAR - M A I		JANUAR - M A I		JANUAR - M A I	
	1985	1986	1985	1986	1985	1986	1985	1986
	TONN	1000 KR.	TONN	1000 KR.	TONN	1000 KR.	TONN	1000 KR.
001 LEVENDE DYR.....STK.	434	6980	1215	17045	52	1458	497	807
011 KJØTT, FERSKT, KJØLT ELLER FRYST.....	1720	32663	3973	61512	2167	31475	420	10230
012 KJØTT, SALTET, I SALLAKE, TØRKET ELLER RØYKT.	165	3225	159	3134	1	16	1	22
014 KJØTTHERMETIKK O.A.-KJØTTVARER/FISKEEKSTRAKT.	223	6942	178	4797	235	3847	215	3927
022 MJØLK OG FLØTE.....	74	658	87	1285	119	704	166	712
023 SMØR.....	2	25	5	67	768	7899	1933	11387
024 OST OG OSTEMASSE.....	896	27013	894	31515	6113	130483	6742	127377
025 EGG.....	140	989	387	2762	589	3059	263	1672
034 FISK, FERSK, KJØLT ELLER FRYST.....	23408	42786	15107	39250	115648	1361139	130220	1544476
035 FISK, SALTET, I SALLAKE, TØRKET ELLER RØYKT.	683	8707	1402	25544	34981	606382	38313	812822
036 KREPSDYR OG BLØTDYR.....	8729	64870	3474	46685	6338	120745	6049	124333
037 FISK, KREPSDYR OG BLØTDYR, TILBEREDT ELLER KONSERVET, I.E.N.....	1781	39687	1810	46672	22648	616494	19975	587149
041 HVETE, UMALT.....	61994	81211	100564	91635	116	301	0	3
042 RIS.....	4118	19339	4431	15992	3	22	2	116
043 BYGG, UMALT.....	4678	5528	1266	2888	-	-	-	-
044 MAIS, UMALT.....	558	3684	718	4481	-	-	3	29
045 ANNET KORN, UMALT.....	16099	17902	34101	29181	10	21	1	5
046 HVETEMJØL OG BLANDINGSMJØL AV HVETE OG RUG.	218	673	588	1517	55	198	25	81
047 ANNET MJØL.....	194	712	188	791	3	19	17	111
048 KORNVARER OG VARER AV MJØL ELLER STIVELSE AV FRUKT ELLER GRØNNSAKER.....	20034	154027	28254	191004	3121	46238	2816	38229
054 GRØNNSAKER, FRISKE, KJØLTE, FRYSTE ELLER MJØL. KONSERVETE; RØTTER, KNOLLER OG GRØNNSAKPROD. I.E.N., FRISKE ELLER TØRKEDE.....	18061	156960	43691	209532	1898	2705	111	590
056 GRØNNSAKER, RØTTER OG KNOLLER, TILBEREDET EL. KONSERVETE, I.E.N.....	6607	61431	9540	74945	452	7007	596	7576
057 FRUKT OG NØTTER, FRISKE ELLER TØRKEDE.....	95923	489207	100276	497799	887	4447	134	1907
058 FRUKT, TILBEREDT ELLER KONSERVET.....	16797	156409	18550	135104	798	8511	727	7364
061 SUKKER OG HONNING.....	80786	132628	73870	112794	182	3560	73	1510
062 SUKKERTØY OG ANDRE SUKKERVARER.....	4510	77112	4449	82543	451	8526	463	9348
071 KAFFE OG KAFFEERSTATNINGER.....	18045	522295	22374	796207	41	1884	78	3720
072 KAKAO.....	3418	85401	3430	89159	67	1059	37	568
073 SJOKOLADE O. A. NÆRINGSMIDL. SOM INNEH. KAKAO.	4540	108029	4665	115632	917	22074	979	26206
074 TE OG MATE.....	400	29876	398	28007	0	23	5	1793
075 KRYDDERIER.....	439	10715	491	13841	12	149	4	124
081 FØRSTOFFER FOR DYR, UNNTATT KORN.....	53973	111680	76177	144306	149164	393852	103616	241368
091 MARGARIN OG MATFETT.....	71	467	66	413	3194	26827	2693	21046
098 TILBEREDET MATVARER I.E.N.....	8265	170213	9020	191137	1378	24955	1518	28065
111 ALKOHOLFRIE ØRIKKEVARER I.E.N.....	..	11952	..	24416	..	3068	..	6126
112 ALKOHOLHOLDIGE ØRIKKEVARER.....1000 L.	13306	144445	12403	145171	1340	10623	1428	14518
121 TØBÅK, UBEARBEIDT, HERUNDER AVFALL.....	2160	83854	1530	54455	21	463	257	198
122 TØBÅK, BEARBEIDT.....	721	80202	1032	97215	289	22393	261	21356
211 MUDER OG SKINN, UNNTATT PELLSSKINN, UBEREDET.	1147	19514	1146	15021	3866	61620	4237	69335
212 PELLSSKINN, UBEREDET.....1000 STK.	113	49753	196	109363	794	383129	666	271253
222 OLJEHOLDIGE FRØ OG FRUKTER TIL UTVINNING AV BLØTE OLJER.....	138805	322867	128906	214522	1	12	26	55
223 OLJEHOLDIGE FRØ OG FRUKTER TIL UTVINNING AV ANDRE OLJER.....	3475	20603	4168	10402	7	48	0	6
232 NATURLIG GUMMILATEX OG NATURGUMMI.....	1420	10776	1722	10081	0	3	0	7
233 SYNTETISK GUMMILATEX; SYNTETISK GUMMI OG RE- GENERERT GUMMI; AVFALL OG SKRAP.....	3604	33336	4180	42104	337	3451	103	1231
244 KORK, UBEARBEIDT OG KORKAVFALL.....	1	96	20	266	-	-	0	5
245 VED TIL BRENSEL; TREKULL.....	..	12820	..	9771	..	234	..	164
246 KUBB OG CELLULOSETØMMER.....KUB.M. F.MAL	579410	175488	731189	237316	148148	27712	173098	29267
247 ANNET RUNDT OG RATT TILSK, TØMMER, KUB.M. F.M.	58773	24650	85632	34554	105209	42439	109339	42155
248 SKÅRET EL. HØVL. TRELAST; JERNB.SVILLER AV TRE	..	354840	..	486804	..	160245	..	116242
251 PAPIRMASSE OG PAPIRAVFALL.....	66910	186381	60988	152511	281452	796046	263771	684465
261 NATURSILKE.....	3	58	0	2	-	-	-	-
263 BOMULL.....	1968	26328	1676	18461	33	50	40	142
264 JUTE OG ANDRE TEKSTILFIBRER AV BAST, I.E.N.	23	107	37	182	8	123	49	561
265 VEGETABILISKE TEKSTILFIBRER, UNNTATT AV BOMULL OG JUTE.....	32	539	23	394	0	2	0	2
266 SYNTETISKE TEKSTILFIBRER FOR SPINNING.....	1998	28708	1905	27175	16	179	0	33
267 KUNSTIGE TEKSTILFIBRER FOR SPINNING, AVFALL AV SYNTETISKE OG KUNSTIGE TEKSTILFIBRER.....	1282	13458	1197	13356	75	972	36	501
268 ULL OG ANDRE DYREHÅR.....	427	12019	440	12141	1359	21381	1256	16372
269 BRUKTE KLAR OG ANDRE BRUKTE TEKSTILV.; FILLER.	488	3791	439	3684	420	2127	1725	1725
271 RA GJØDNINGSTOFFER.....	166465	80166	188398	73357	6	160	1	27
273 STEIN, SAND OG GRUS.....	344445	59714	302659	55792	1158465	112357	1497914	130144
274 SVØVEL OG URØSTET SVØVELKIS.....	2078	3663	2532	2740	83030	11232	82609	10813
277 NATURLIGE SLIPESTOFFER, HERU. INDUSTRIDIAM.	..	2550	..	2926	..	47	..	83
278 ANDRE RA MINERALER.....	718130	241536	751339	245428	292785	106341	268792	97341
281 JERNMALM OG KONSENTRATER AV URAN OG TORIUM.	176379	23721	9235	2764	1107277	195862	1070856	174580
282 AVFALL OG SKRAP AV JERN ELLER STÅL.....	2987	2694	542	1295	3916	8937	2284	3757
286 MALMER OG KONSENTRATER AV URAN OG TORIUM.	-	-	-	-	-	-	-	-
287 MALMER OG KONSENTRATER AV UEDLE METALLER I.E.N.	1070000	2033604	996616	1330422	313739	165862	358463	183903
288 AVFALL OG SKRAP AV IKKE-JERNH. UEDLE METALLER.	121463	72869	112343	47274	23589	304791	24134	212440
289 MALMER OG KONSENTRATER AV EDLE METALLER, SAMT AVFALL, SKRAP OG OPPSOP (UNNTATT GULL).....	..	11359	..	11590	..	10666	..	5737
291 ANIMALISKE RÅVARER, I.E.N.....	5589	22895	9353	28600	29156	27795	30030	28824
292 VEGETABILISKE RÅVARER, I.E.N.....	6686	186333	8105	223335	1214	9070	1608	10134
322 KULL, BRUNKULL OG TORV.....	405597	257172	303161	195663	89731	47144	23324	16558
323 BRIKETTER; KOKS AV STEINKULL, BRUNKULL ELLER TORV; RETORTEKULL.....	333161	246073	250191	201261	48328	35195	55658	45836
333 MINERALOLJE, RA.....	671870	1296297	1200087	1242595	12780826	23408527	12606556	12277430
334 MINERALOLJEPRODUKTER, RAFFINERTE.....	..	2209493	..	1758116	..	2186330	..	1435256
335 RESTSTOFFER AV MINERALOLJEPROD. OG LIKN. I.E.N.	238871	347471	230989	276206	80653	114926	66808	70701
341 GASS, NATURLIG OG TILVIRKET.....	..	545124	..	511019	..	14143839	..	12720008
351 ELEKTRISK STRØM.!).....MWH.	384717	61207	1380589	172714	2684484	489135	462939	69835
411 DYREFETT OG OLJER.....	14400	45237	22149	56629	53900	155210	9941	44883
423 BLØTE PLANTEOLJER, RA, RENSEDE, EL. RAFFINERTE	795	7069	1555	8822	4292	26725	4602	15888
424 ANDRE PLANTEOLJER, RA, RENSEDE, EL. RAFFINERTE	3802	31632	5372	27001	100	1121	119	623
431 BEARBEIDT DYRE- OG PLANTEFETT, -OLJE OG VOKS..	1324	14920	2539	18174	30774	150722	23742	96813
511 HYDROKARBONER OG HALOGENIDERIVATER DERAV.....	21609	93678	40344	132059	133165	366450	124890	322819

TABELL 7.FORTS. INNFORSEL OG UTFORSEL. GRUPPER ETTER SITC.

GRUPPER	INNFORSEL				UTFORSEL			
	JANUAR - M A I		JANUAR - M A I		JANUAR - M A I		1986	
	1985	1986	1985	1986	1985	1986	1985	1986
	TONN	1000 KR.	TONN	1000 KR.	TONN	1000 KR.	TONN	1000 KR.
512 ALKOHOLER, FENOLER, FENOLALKOHOLER OG DERES HALOGEN-, SULFO-, NITRO- OG NITROSODERIVATER.	..	110637	..	109209	..	18658	..	14334
513 KARBOKSYLSYRER OG DERIVATER DERAV.	27860	126635	30955	140148	4093	27490	2990	20599
514 FORBIND. MED NITROGENH. FUNKSJONELLE GRUPPER.	3798	66088	3558	76681	4147	91791	6510	102017
515 METALLORG. OG IKKE-METALLORG. FORBINDELSER.	1701	39841	2378	46496	24	1146	46	1066
516 ANDRE ORGANISKE KJEMIKALIER.	3631	33044	4863	38120	419	24486	598	32303
522 KJEM. GRUNNST., UORG. OKSYDER OG HALOGENSALTER	96841	210371	163985	257709	309845	564671	294403	417943
523 ANDRE UORG. KJEMIKALIER; ORG. OG UORG. FORBINDELSER AV EDLE METALLER.	81689	164649	92428	191509	105593	304627	92237	275489
524 RADIOAKTIVE STOFFER O. L.	24	15703	51	14610	13	18012	27	33109
531 SYNTETISKE ORG. FARGESTOFFER, NATURLIG INDIGO OG SUBSTRATPIGMENTER.	1054	43964	1025	61690	28	1252	235	3826
532 FARGE- OG GARVEEKSTRAKTER OG SYNT.GARVESTOFFER	379	4736	394	4681	29	282	18	276
533 PIGMENTER, MALING, LAKK O.L.	..	209673	..	242854	..	219450	..	253377
541 MEDISINSKE OG FARMASØYTISKE PRODUKTER.	2252	518416	2448	560230	2510	141540	2823	171990
551 FLYKTIGE OLJER OG VELLUKTENDE STOFFER.	176	17046	200	20072	71	1186	71	1104
553 PARFYMER, KOSMETIKK OG TOALETTPREPARATER.	4908	188610	4973	222758	787	14171	617	16669
554 SAPE, RENSE- OG POLERMIDLER.	21585	171633	22854	189759	16725	113021	12486	81451
562 KUNSTGJØSEL.	172445	174407	163185	169155	795386	984283	707966	807325
572 SPRENGSTOFFER OG PYROTEKNISKE ARTIKLER.	537	52479	552	52742	965	68766	566	45514
582 KONDENSASJONS-, POLYKONDENSASJONS- OG POLYADDISJONSPRODUKTER.	15008	226011	16492	275111	26611	218902	22612	203495
583 POLYMERISASJONS- OG KOPOLYMERISASJONSPRODUKTER	67685	637793	71379	725754	133258	769093	141259	830513
584 REGENERERT CELLULOSE.	1216	36837	1238	36951	748	14370	645	12234
585 ANDRE KUNSTHARPIKSER OG PLASTMATERIALER.	1262	24130	1903	27977	:	:	:	:
591 DESINFESJONSMIDLER, INSEKT-, SOPP- OG UGRASDREPENDE MIDLER.	2542	80314	2794	97522	683	9890	446	8910
592 STIVELSE, INULIN OG GLUTEN AV HVETE, ALBUMINER OG KLEBEMIDLER.	10137	70589	11373	78329	870	12655	1090	13197
598 DIVERSE KJEMISKE PRODUKTER, I.E.N.	51972	363022	46126	343353	118119	193819	159698	222988
611 LER.	657	109993	747	128578	1148	48060	1283	48653
612 VARER AV LER ELLER KUNSTLER, I.E.N.	293	23575	313	22472	19	998	16	978
613 PELSSKINN, GARVEDE ELLER BEREDTE.	37	22616	32	18824	32	15622	45	14412
621 HALVFABRIKATER AV GUMMI.	3927	90194	5140	120773	563	24073	529	24418
625 DEKK OG SLANGER AV GUMMI TIL ALLE SLAGS HJUL.	..	314392	..	429478	..	70344	..	73486
628 GUMMIVARER, I.E.N.	1604	80264	2198	102035	869	27203	885	27422
633 KORVKVARER.	391	11429	462	14233	1	50	17	590
634 FINER, KRYSSEFINER, LAMINERTE PLATER, KUNSTIG TRE OG ANNET BEARBEIDT TRE, I.E.N.	..	199668	..	246498	..	37853	..	34531
635 VARER AV TRE, I.E.N.	..	268614	..	359034	..	57960	..	55168
641 PAPIR OG PAPP.	111535	674270	119351	733899	575054	1992902	539199	1871344
642 VARER AV PAPIR OG PAPP.	35939	452608	39609	513398	12568	124383	12246	123134
651 TEKSTILGARN OG TRÅD.	5846	273921	5757	257055	1798	65275	2536	66184
652 VEVNADER AV BOMULL.	2166	148814	2600	186174	603	36937	636	43129
653 VEVNADER AV SYNTET. EL. KUNSTIGE TEKSTILFIBRER	2170	147148	2421	180925	330	19784	380	21699
654 TEKSTILVEVNADER AV ANDRE MATERIALER ENN BOMULL, SYNTETISKE OG KUNSTIGE TEKSTILFIBRER.	835	40852	748	46530	117	10420	114	12081
655 TRIKOTASJE I METERVARE.	452	32822	520	41325	246	14320	220	13677
656 TYLL, BÅND, BLONDER, BRODERIER O.L.	190	20635	230	24096	33	2449	25	2264
657 SPEIELLE TEKSTILSTOFFER OG -ARTIKLER.	4610	227690	5106	259264	2652	102668	2758	116022
658 ANDRE FERDIGE TEKSTILVARER, I.E.N.	..	199428	..	259143	..	37589	..	34719
659 GOLVBELEGG M.V.	9874	234882	11381	299546	680	9728	396	7406
661 KALK, SEMENT OG BYGNINGSMATERIALER, UNNTATT GLASS OG LEIRVARER.	59866	42404	159238	71510	32868	20253	7574	19663
662 TEGLVERKSPRODUKTER O.L.	..	111589	..	137973	..	11312	..	13031
663 MINERALSKE PRODUKTER I.E.N.	..	221763	..	281116	..	87928	..	91304
664 GLASS.	28100	191557	32072	252899	6375	58902	4654	45153
665 GLASSVARER.	5787	82591	6694	94412	3782	9764	3133	9550
666 KERAMISKE PRODUKTER.	3361	90951	4098	116171	280	11489	277	12499
667 PERLER, EDLE OG HALVEDLE STEINER, UBEARBEIDDE OG BEARBEIDDE. KG.	8674	18480	6102	18406	789	3160	1107	3296
671 RÅJERN, SPEILJERN, JERNVAMP, PULV. JERN OG STÅL OG FERROLEGERINGER.	5170	22941	4642	18966	356907	1511722	301298	1056783
672 BLOKKER O.A. PRIMÆRE FORMER AV JERN EL. STÅL.	55671	112804	62379	138136	64629	96124	9780	14113
673 STENGER, VALSETRÅD, PROFILER (HERU. SPUNNVEGGJERN) AV JERN ELLER STÅL.	94076	304486	125624	402039	141496	289651	112840	249209
674 UNIVERSALSTÅL, PLATER AV JERN ELLER STÅL.	236032	850207	236976	845253	70591	253323	59663	243247
675 BÅND AV JERN ELLER STÅL.	14930	70159	13677	61089	4953	21246	7734	27801
676 SKINNER M.V. AV JERN ELLER STÅL.	10526	45916	9988	46789	431	508	3	38
677 TRÅD AV JERN ELLER STÅL, UNNTATT VALSETRÅD.	8431	50320	8392	50094	6038	23157	4010	16633
678 RØR OG -DELER AV JERN ELLER STÅL.	78597	649600	86534	842863	27061	142716	26729	145613
679 STØPTE, SMIDDE ELLER PRESSEDE VARER AV JERN EL. STÅL, UBEARBEIDDE, I.E.N.	1356	17515	2062	23316	2272	17105	1119	10623
681 SØLV OG PLATINAMETALLER.	..	55012	..	57025	..	70237	..	63668
682 KOPPER.	13328	252279	14548	250249	17620	239464	15731	179281
683 NIKKEL.	185	14111	181	14824	13900	648012	16353	564212
684 ALUMINIUM.	33631	513070	39728	593542	300442	3530334	334624	3315802
685 BLY.	6480	26414	7285	33291	13	117	24	112
686 SINK.	395	4312	629	5032	38278	316846	35329	181699
687 TINN.	315	29202	286	17744	6	266	12	542
688 URAN OG TORIUM.	0	18	0	3	-	-	-	-
689 ANDRE UEDLE METALLER UNNT. JERN OG STÅL.	1161	33727	880	18870	:	681552	:	609588
691 KONSTRUKSJONER OG DELER DERAV, I.E.N., AV JERN STÅL ELLER ALUMINIUM.	35908	808216	48393	759656	8553	140750	4961	134475
692 METALLBEHOLDERE FOR LAGRING OG TRANSPORT.	5469	101222	6002	105418	2263	61399	2686	60920
693 TRÅDVARER, UNNT. ISOLERTE ELEKTR. LEDNINGER, AV UEDLET METALL.	11655	91831	16339	122869	5814	76993	4199	50113
694 SPIKER, SKRUER, MUTTERE, BOLTER, NAGLER O.L. AV JERN, STÅL OG KOPPER.	6827	143843	7552	183809	1666	24814	1450	21789
695 HÅNDVERKTØY OG MASKINVERKTØY.	..	303560	..	346361	..	39919	..	45947
696 KNIVER, SKJEUER, GAFLER, SAKSER M.V.	381	39425	496	56097	16	3917	21	4838
697 HUSHOLDNINGSARTIKLER AV UEDLE METALLER, I.E.N.	..	107201	..	130898	..	55740	..	60227
699 ANDRE VARER AV UEDLE METALLER, I.E.N.	35587	714966	29928	739464	10167	230850	10725	247804
711 DAMPKJELER.	..	14952	..	11807	..	8081	..	6134
712 DAMPMASKINER.	..	1894	..	2219	..	1175	..	5
713 STEMPELDREVNE FORBRENNINGSMOTORER.	..	392421	..	406371	..	149489	..	140727
714 MASKINER OG MOTORER, IKKE ELEKTRISKE.	..	236413	..	375086	..	136666	..	92154

TABELL 7.FORTS. I N N F Ø R S E L O G U T F Ø R S E L . G R U P P E R E T T E R S I T C .

GRUPPER	INNFØRSEL.				UTFØRSEL			
	JANUAR 1985		M A I 1986		JANUAR 1985		M A I 1986	
	TONN	1000 KR.	TONN	1000 KR.	TONN	1000 KR.	TONN	1000 KR.
716 ROTERENDE ELEKTRISKE MASKINER OG APPARATER.....	..	176184	..	241059	..	62323	..	44522
718 ANDRE KRAFTMASKINER.....	..	64880	..	71586	..	32078	..	37545
721 LANDBRUKSMASKINER (UNNTATT TRAKTORER).....	..	233020	..	303283	..	241198	..	207946
722 TRAKTORER.....STK.	5114	293871	7595	407150	13939	25339	5602	15878
723 ANLEGGSMASKINER OG UTSTYR.....	..	877566	..	1159507	..	308805	..	244019
724 MASKINER FOR TEKSTIL- OG LÆRINDUSTRIEN.....	..	86649	..	119201	..	32957	..	21701
725 MASKINER FOR CELLULOSE- OG PAPIRINDUSTRIEN.....	..	76400	..	158501	..	71106	..	67322
726 MASKINER FOR TRYKKING OG BOKBINDING.....	..	168324	..	230314	..	9849	..	16695
727 MASKINER TIL NÆRINGSMIDDELINDUSTRIEN.....	..	104507	..	161662	..	57556	..	44943
728 MASKINER OG UTSTYR FOR SPES. INDUSTRIER, I.E.N.....	..	645919	..	814133	..	202403	..	248033
736 VERKTØYMASK. FOR BEARB. AV METALL OG -KARBIDER	..	174817	..	268955	..	15151	..	24099
737 METALLBEARBEIDINGSMASKINER.....	..	76141	..	129051	..	15475	..	15903
741 VARME- OG KJØLEUTSTYR I.E.N.....	..	395637	..	515441	..	239765	..	150421
742 PUMPER FOR VASKER OG VÆSKEELEVATORER.....	..	264337	..	310019	..	195372	..	186277
743 ANDRE PUMPER OG KOMPRESSORER, VIFTER, SENTRI- FUGER, FILTERINGS OG RENSEAPPARATER.....	..	365398	..	432624	..	73972	..	77985
744 MASKINER OG APP. FOR LØFTING, LASTING OG LOSS- ING (F. EKKS. HEISER, TRUCKER, KRANER O.L.).....	..	630182	..	694113	..	266744	..	282018
745 ANDRE IKKE-ELEK. MASK., APPARATER OG VERKTØY.....	..	329207	..	419150	..	72441	..	79119
749 IKKE-ELEKTR. DELER OG TILBEH. TIL MASK. I.E.N.....	8109	723944	9298	879992	1299	112766	1270	114602
751 KONTORMASKINER.....	462504	268693	664154	349626	4810	27523	9841	24424
752 AUTOMATISKE DATABEHANDLINGSMASKINER.....STK.	121375	1272695	204376	1684344	36919	354630	34399	461393
759 DELER OG TILBEHØR TIL MASKINER UNDER GRUPPENE 751 OG 752.....	940	615976	1111	724584	174	112929	265	121057
761 FJERNSYNSMOTTAKERE.....STK.	72006	152397	89981	204431	2848	8817	3029	5800
762 RADIOMOTTAKERE.....STK.	267893	120776	351755	162221	4639	3561	8258	5061
763 GRAMMOFONER, DIKTERAPPARATER O.A. APPARATER FOR OPPTAK OG GJENGIVELSE AV LYD.....STK.	197884	164497	229627	249074	8634	22905	12002	31515
764 UTSTYR, DELER OG TILBEHØR I.E.N. TIL TELE- KOMMUNIKASJONSAPPARATER UNDER HOVEDGRUPPE 76.	..	941385	..	1164190	..	329530	..	378379
771 ELEKTRISKE KRAFTMASKINER OG DELER.....	..	129681	..	169508	..	68923	..	87100
772 ELEKTRISKE APPARATER TIL Å SLUTTE, BRYTE, SIKRE ELLER FORBINDE ELEKTRISKE STRØMKRETSER.....	..	593310	..	732469	..	131436	..	143853
773 UTSTYR FOR OVERFØRING AV ELEKTRISITET.....	6268	197648	8211	268634	3943	159815	2339	96021
774 ELEKTRISKE APPARATER TIL MEDISINSK BRUK.....	..	115766	..	139511	..	39165	..	41903
775 ELEKTR. OG IKKE-ELEKTR. MASKINER, APPARATER OG UTSTYR TIL HUSHOLDNINGSBRUK.....	..	448980	..	643183	..	139005	..	152336
776 ELEKTRONRØR OG HALVLEDERKOMponenter.....	..	332218	..	324848	..	15212	..	16982
778 ELEKTRISKE MASKINER OG APPARATER, I.E.N.....	..	688264	..	889733	..	85780	..	91404
781 PERSONBILER OG STASJONSVOGNER.....STK.	65227	2072616	95133	3620004	122	4743	2831	12209
782 VAREBILER, LASTEBILER OG SPESIALBILER.....STK.	14637	1071362	18166	1487353	395	165000	8558	179290
783 MOTORKJØRETØYER I.E.N.....STK.	926	185169	525	158660	8	2430	10	2442
784 DELER OG TILBEH. TIL MOTORKJØRETØYER UNDER VAREGRUPPENE 722, 781, 782 OG 783.....	..	504914	..	734070	..	415483	..	417995
785 MOTORSYKLER, SCOOTERE OG SYKLER.....	..	162492	..	252043	..	30806	..	28033
786 TILHENGERE O.A. KJØRETØYER UTEN MOTOR, I.E.N.....	..	300700	..	453927	..	53727	..	36753
791 RULLENDE MATERIELL TIL JERNBANER OG SPORVEIER.....	..	150579	..	54037	..	385	..	356
792 LUFTFARTØYER; TILBEHØR OG DELER.....	..	298839	..	790442	..	20718	..	44388
793 SKIP, BÅTER OG FLYTENDE MATERIELL.....	..	2258480	..	1830349	..	3483498	..	4485296
812 SANITÆR-, VARME- OG LYSUTSTYR.....	4157	188159	4681	242108	1367	70108	1490	86851
821 MØBLER OG DELER.....	..	1025855	..	1459616	..	305015	..	313938
831 REISEEFFEKTER, VESKER O.L.....STK.	33200646	132582	41937597	164537	41762816	15669	39843945	15485
842 YTERTØY AV TEKSTILSTOFF, UNNT. TRIKOTASJE, FOR MENN OG GUTTER.....STK.	4764779	458580	5292632	531031	346021	44402	202979	33753
843 YTERTØY AV TEKSTILSTOFF, UNNT. TRIKOTASJE, FOR KVINNER, PIKER OG SMÅBARN.....STK.	10409248	960591	11629442	1142728	411821	38451	273622	28267
844 UNDERTØY AV TEKSTILSTOFF UNNT. TRIKOTASJE.....STK.	2886767	103186	..	160270	54931	2720	..	2917
845 YTERTØY OG ANDRE VARER AV TRIKOTASJE UNNTATT ELASTIKKTRIKOTASJE OG GUMMIERT TRIKOT.....STK.	9340824	580988	11332285	729373	281259	30018	284009	31291
846 UNDERTØY AV TRIKOTASJE.....STK.	..	244653	23436867	277693	..	12114	417144	13333
847 TILBEHØR TIL KLÅR AV TEKSTILSTOFF I.E.N.....	..	112029	..	125876	..	15037	..	14745
848 UTSTYR OG TILBEH. TIL KLÅR AV ANDRE MATERIALER ENN TEKSTILSTOFF, HODEPLAGG AV ALLE TYPER.....	..	169965	..	350180	..	12030	..	15390
851 FOTTØY.....	..	594175	..	629566	..	18000	..	19651
871 OPTISKE INSTRUMENTER OG APPARATER.....	130	46873	..	44576	12	9106	..	5076
872 MEDISINSKE INSTRUMENTER OG APPARATER I.E.N.....	615	143093	680	166949	163	28977	119	28524
873 MÅLERE OG TELLEAPPARATER I.E.N.....STK.	83870	27179	95120	33095	183	2016	284	1661
874 INSTRUMENTER OG APPARATER FOR MÅLING, KONTROLL ANALYSERING OG REGULERING I.E.N.....	..	728260	..	825282	..	354213	..	427375
881 FOTOGRAFIAPPARATER OG UTSTYR, I.E.N.....	..	116964	..	131328	..	3717	..	6094
882 FILM OG KJEMIKALIER TIL FOTOGRAFISK BRUK.....	2435	202650	2754	236614	50	6866	58	7439
883 KINOFILM, EKSPONERT OG FRANKALT, OGSÅ LYD- INNSPILT, NEGATIV ELLER POSITIV.....	11	5063	11	5421	2	239	2	617
884 OPTISKE ARTIKLER I.E.N.....	..	85352	..	103817	..	2099	..	5676
885 UR.....	..	80459	..	86004	..	5328	..	5082
892 TRYKKSAKER.....	15667	458818	18590	552538	1330	34195	1290	37035
893 VARER I.E.N. AV MATERIALER BESKREVET UNDER HOVEDGRUPPE 58.....	20973	550691	26394	723593	9821	170509	9225	180242
894 BARNEVOGNER, LEKETØY, SPILL OG SPORTSARTIKLER.....	..	259543	..	316933	..	86069	..	88473
895 KONTORUTSTYR OG KONTORREKVISITA I.E.N.....	..	82895	..	106723	..	3777	..	4789
896 KUNSTVERK OG ANTIKVITETER.....	67	14088	51	27329	6	20365	4	21376
897 BIJOUTERIVARER, GULL- OG SØLVSMEDVARER.....	..	134953	..	153521	..	13610	..	17119
898 MUSIKKINSTRUMENTER SAMT DELER OG TILBEHØR.....	..	284101	..	339011	..	23571	..	30487
899 FORSKJELLIGE FERDIGVARER I.E.N.....	..	171732	..	200708	..	57109	..	63261
931 SPESIELLE VARER OG TRANSAKSJONER, IKKE GRUPPERT ETTER ART.....	129	10954	229	17280	140	3544	110	2363
941 LEVENDE DYR I.E.N.....	..	1692	..	1597	..	1290	..	695
951 KRIGSVÅPEN OG AMMUNISJON.....	..	232250	..	221202	..	154193	..	138838
961 MYNTER, UNNT. AV GULL, IKKE-LEGALE BETALINGSM. GULL, IKKE-MONETÆRT.....	0	235	22	1003	-	-	0	26
971 GULL, IKKE-MONETÆRT.....	..	12315	..	20156	..	13896	..	8753
I ALT.....	..	53030765	..	61843027	..	71880132	..	57242342

TABELL 8. INNFORSEL. VIKTIGERE VAREPOSTER ETTER SITC.

VAREPOST-NR. ITEM NO.		VARESLAG COMMODITY	MENGDENHET UNIT	M A I MENGDE QUANTITY	1986 JANUAR - M A I VERDI VALUE	M A I MENGDE QUANTITY	1986 VERDI VALUE
					1000 KR.		1000 KR.
041 20		ANNEN UMALT HVETE.....	TONN	556	860	100414	91244
048 42		KAKER, KJEKS O.A. FINT BAKVERK.....	TONN	1791	27420	7691	106587
054 59		ANDRE GRØNNSAKER, FRISKE ELLER KJØLTE I.E.N.....	TONN	3760	25006	13914	105316
057 11		APPELSINER.....	TONN	3350	12961	29639	110471
057 30		BANANER.....	TONN	2955	15758	18880	83884
057 40		EPLER.....	TONN	4507	23258	25005	111563
057 51		VINDRUER.....	TONN	494	6153	2636	24920
058 51		APPELSINSAFT.....	TONN	1691	9596	6754	44260
058 99		FRUKT OG NØTTER I.E.N., HERUNDER HERMETISK FRUKT.....	TONN	1647	9829	7195	41364
061 20		RAFFINERT SUKKER.....	TONN	12639	22133	51924	91636
062 00		SUKKERVARER UTEN INNHOLD AV KAKAO.....	TONN	979	18558	4449	82543
071 11		KAFFE, RÅ.....	TONN	3319	124703	21440	721689
071 20		KAFFEEKSTRAKTER, -ESSENSER, -ERSTATNINGER.....	TONN	54	7181	440	53950
072 10		KAKAOBØNNER, RÅ ELLER BRENTE.....	TONN	1350	25274	2229	42212
072 32		KAKAOSMØR, (FETT ELLER OLJE).....	TONN	164	7994	943	42481
073 00		SJOKOLADE O.A. NÆRINGSMIDLER SOM INNEHOLDER KAKAO.....	TONN	827	21363	4665	115632
112 12		VIN AV FRISKE DRUER, TILSATT ALKOHOL.....	1000 L.	1529	13767	7737	73489
121 11-30		TOBAKK, UBEARBEIDD; AVFALL AV TOBAKK.....	TONN	634	22021	1530	54455
122 20		SIGARETTER.....	TONN	145	17456	702	83830
222 20		SOYABØNNER.....	TONN	-	-	114122	182172
233 11-19		SYNTEISK GUMMILATEX; SYNTEISK GUMMI.....	TONN	832	8002	3965	41870
246 01, 02		KUBB OG CELLULOSEØMMER..... FAST MÅL KUB. M.		146165	48421	680559	224855
248 21, 22		TRELAST AV BARTRER..... FAST MÅL KUB. M.		61976	92857	282853	410804
248 31, 32		TRELAST AV LAUVTRER.....	12080	..	74567
251 72		SULFATCELLULOSE, BLEIKT, UNNT, DISSOLVINGMASSE.....	TONN	5822	18638	24563	76544
251 81, 82		SULFITTCELLULOSE, BLEIKT OG UBLEIKT UNNT, DISSOLVINGMASSE.....	TONN	4669	13484	13787	39411
271 32		NATURLIGE KALSJUMFOSFATER, APATITT, MALT.....	TONN	31026	11829	188332	73190
278 21		LEIRE O.A. ILDFAST MATERIALE.....	TONN	13078	8256	63676	43070
278 30		SALT, HERU. SALTOPPLØSNINGER OG SJØVANN.....	TONN	47778	11432	250943	59850
287 22		NIKKELMATTE, - SPEIS O.L. MELLOMPRODUKTER.....	TONN	1885	18677	37559	552565
287 32		ALUMINIUMOKSYD.....	TONN	63921	67354	595105	578134
287 50		SINKMALM OG KONSENTRAT.....	TONN	4596	6096	30653	41795
287 70		MANGANMALM OG KONSENTRAT.....	TONN	48650	18267	329985	155026
288 10		ASKE OG RESTSTOFFER SOM INNEHOLDER METALLER OG METALLFORB.....	TONN	13814	4538	109292	30791
292 61, 69		LØKER, ROTKNOLLER O.A. LEVENDE PLANTER, TRER OG BUSKER.....	TONN	531	12647	3049	74143
292 71, 72		AVSKARNE BLOMSTER OG LAUVVERK MV., FRISKE, TØRKEDE ETC.....	TONN	349	20139	1513	95695
322 10, 20		STEINKULL.....	TONN	38340	27462	290763	183081
323 21		KOKS OG HALVKOKS AV STEINKULL.....	TONN	37513	30668	219522	180269
333 00		MINERALOLJE, RÅ.....	TONN	493460	405494	1200087	1242595
334 11		BILBENSIN OG FLYBENSIN (MOTORBENSIN).....	KUB. M.	71190	67109	304318	335775
334 19		ANDRE LETTE OLJER.....	KUB. M.	6570	8393	64587	88461
334 21		PETROLEUM HERU. JET-FUEL.....	KUB. M.	2	10	96192	147519
334 30		GASSOLJE.....	KUB. M.	94681	94440	464879	621249
334 40		FYRINGSOLJER I.E.N.....	KUB. M.	39413	22760	343129	275746
334 51, 52		SMØREOLJER OG SMØREFETT.....	TONN	7288	36391	35081	183438
335 31		BEK FRAMSTILT AV MINERALSK TJÆRE.....	TONN	9422	18853	37404	77124
335 41		JORDOLJEBITUMEN O.A. RESTSTOFFER.....	TONN	11489	9043	24451	23092
335 42		PETROLKOKS.....	TONN	24595	23384	156117	133768
341 31		FLYTENDE PROPAN OG BUTAN.....	TONN	66825	97462	349456	510336
511 25		STYREN.....	TONN	;	4170	;	37522
522 51		AMMONIAKK, OGSÅ I VANDIG OPPLØSNING.....	TONN	10667	10164	116153	129759
523 12		KLORIDER OG OKSYKLORIDER.....	TONN	7758	11765	35318	51661
531 10		SYNTEISKE ORGANISKE FÆRGESTOFFER.....	TONN	161	8920	819	41401
533 42		ANDRE MALINGER, FERNISSEER OG LAKKER, I OPPLØSNINGER AV PLAST.....	TONN	1339	23569	5433	96576
533 54		KITT; PODEVOKS; SPARKELMASSE.....	TONN	2553	11964	11026	55599
541 79		ANDRE MEDISINSKE PREPARATER.....	TONN	339	88859	1730	434229
553 00		PARFYMER, KOSMETIKK OG TOALETTEPREPARATER.....	TONN	1042	47826	4973	222758
554 20		OVERFLATEAKTIVE STOFFER OG VASKEMIDLER.....	TONN	4074	30155	19656	149038
562 31		KALIUMKLORID.....	TONN	16585	11636	94648	68914
562 32		KALIUMSULFAT.....	TONN	7009	9797	50936	71671
582 31-39		ALKYDER O. A. POLYESTERE.....	TONN	1101	18414	5486	90467
583 11		POLYETYLEN, UBEARBEIDD.....	TONN	5296	32361	28674	174945
583 13		POLYETYLEN, PLATER, DUK, FOLIER OG BÅND.....	TONN	629	10169	3104	57265
583 31		POLYSTYREN OG KOPOLYMERISASJONSPRODUKTER, UBEARBEIDD.....	TONN	1348	13032	6363	61389
583 41		POLYVINYLKLORID, UBEARBEIDD.....	TONN	2683	14156	10197	55803
583 42		POLYVINYLKLORID, MONOFILAMENTER, RØR, STAVER, PROFILER.....	TONN	745	10757	3188	49524
583 43		POLYVINYLKLORID, PLATER, DUK, FOLIER OG BÅND.....	TONN	1307	31073	6133	147523
611 40		LÆR AV HEST OG STORFE, UNNT, AV KALV.....	TONN	108	18284	629	105545
621 05		SLANGER OG RØR AV VULKANISERT BLØTGUMMI.....	TONN	293	10561	1657	60063
625 10		NYE DEKK TIL PERSONBILER.....	STK.	211746	52274	1129904	253830
625 20		NYE DEKK TIL LASTEBILER (UNNT, DUMPERS) OG BUSSER.....	STK.	18965	17085	123421	87548
625 99		ANDRE DEKK, OGSÅ REGUM, UTSKIFTBARE SLITEBANER OG FELGBÅND.....	TONN	117	10086	859	59503
628 98		ANDRE VARER AV BLØTGUMMI.....	TONN	293	13207	1729	75234
634 10		FINERPLATER..... FAST MÅL KUB. M.		960	4807	6128	38381
634 20		KRYSSFINER HELT AV FINER..... FAST MÅL KUB. M.		7114	23419	36756	111600
634 32		KUNSTIG TRE FREMSTILT AV SPON, SAGFLIS, ETC., I PLATER O. L..... FAST MÅL KUB. M.		5794	9771	38032	56978
635 30		BYGNINGSSNEKKERARBEIDER HERU. FERDIGHUS.....	56145	..	251899
641 21		TRYKK- OG SKRIVEPAPIR UTEN OVERDRAG.....	TONN	2103	12557	10901	66259
641 22		TRYKK- OG SKRIVEPAPIR MED OVERDRAG.....	TONN	6602	40322	33546	207632
641 31		KRAFTLINER, I RULLER ELLER ARK.....	TONN	4404	14936	15279	52104
641 81		PAPIR, UNNT, TRYKK- OG SKRIVEPAPIR, BESTRØKET ELLER IMPREGNERT MED PLAST, I RULLER ELLER ARK.....	TONN	3459	28526	10581	95341
641 89		PAPIR OG PAPP, IMPREGNERT, BESTRØKET, OVERFLATEFARGET, FORSYNT MED TRYKK, I.E.N., I RULLER OG ARK.....	TONN	2234	24407	12955	133425
642 10		ESKER, SEKKER, POSER OG ANNEN EMBALLASJE AV PAPIR OG PAPP.....	TONN	2210	28576	9389	117262
642 30		PROTOKOLLER, SKRIVEBØKER, BREVORDNERE, PERMER M.V.....	TONN	852	15160	4196	74524
642 49		ANNET TILSKÅRET PAPIR OG PAPP I.E.N.....	TONN	2137	18210	10357	89465
651 31-35		BOMULLSGARN.....	TONN	210	8159	1285	50944
651 41-48,							
66-68		GARN AV SYNTEISKE FIBRER, IKKE I DETALJOPPLEGGING.....	TONN	514	18420	2859	99480

TABELL 8. FORTS. I N N F Ø R S E L . V I K T I G E R E V A R E P O S T E R E T T E R S I T C .

VAREPOST-NR.		VARESLAG COMMODITY	MENGDEN ENHET	1986 JANUAR - M A I		1986	
ITEM NO.	MENGDEN UNIT			VERDI VALUE	MENGDEN QUANTITY	VERDI VALUE	
				1000 KR.	1000 KR.		
652 24, 25	VEVNADER AV BOMULL, BLEIKT, FARGET, TRYKT M.V.	TONN	275	24782	1712	146715	
653 20-49	VEVNADER AV KORTE SYNTETISKE TEKSTILFIBRER	TONN	228	17307	1233	97930	
657 20	FIBERDUK OG VARER DERAV, OGSÅ MED IMPREGNERING ELLER BELEGG	TONN	250	9437	1373	52051	
657 73	TEKSTILVARER TIL TEKNISK BRUK, UNNT. VATT, VEKER ETC.	TONN	57	13928	270	63531	
658 41-49	SENGELINNET, DUKER, HÅNDKLÆR O.A. UTSTYRSVARER, VEVDE	TONN	366	28243	1932	148182	
659 41-49	GOLVTEPPER AV ULL, UNNTATT KNYTTEDE	TONN	277	10329	1352	53590	
659 51	GOLVTEPPER, TUFTED, AV KUNSTIGE ELLER SYNT. TEKSTILFIBRER	TONN	1155	26782	7093	162752	
662 44, 45	GOLV- OG VEGGFLISER, KERAMISKE	TONN	2665	12117	15279	65432	
663 32	VARER AV SEMENT	25837	..	107800	
663 50	ISOLERENDE BLANDINGER AV MINERALSKE MATERIALER I.E.N.	TONN	2901	5293	8559	29569	
664 40	STØPT, VALSET, TRUKKET EL. BLÅST GLASS, PLANSLIPT ELLER POLERT	TONN	3209	11517	21121	75388	
664 94	GLASSFIBRER, HERU, GLASSULL, OG VARER DERAV I.E.N.	TONN	811	20960	3163	74480	
665 20	HUSHOLDNINGS-, DEKORASJONS- OG TOILETTARTIKLER AV GLASS	TONN	673	13545	3150	64734	
666 40	VARER AV PORSELEN TIL HUSHOLDNINGSBRUK	TONN	195	8733	1089	44063	
666 60	DEKORASJONSARTIKLER AV PORSELEN O.A. KERAMISKE MATERIALER	TONN	327	10033	1605	44613	
672 71	PLATEMNER I RULLER, AV JERN ELLER STÅL, UNNT. AV KARBONRIKT ELLER LEGERT STÅL	TONN	12145	29360	61562	132333	
673 11-15	VALSETRÅD AV JERN ELLER STÅL	TONN	4972	12025	19395	47710	
673 22-27	STENGER AV JERN ELLER STÅL	TONN	8540	29936	41274	152832	
673 31-39	VINKEL- OG PROFILSTÅL	TONN	12232	38168	64955	201497	
674 41-44	JERN - OG STÅLPLATER, VALSET, OVER 4,75 MM	TONN	18266	55449	107304	313678	
674 51-54	JERN - OG STÅLPLATER, VALSET, 3 MM- 4,75 MM	TONN	1928	6830	15679	44846	
674 61-64	JERN - OG STÅLPLATER, VALSET, UNDER 3 MM	TONN	9475	33576	49466	169171	
674 91-94	JERN- OG STÅLPLATER, BEARBEIDDE	TONN	9880	58223	53268	276668	
675 01	BÅND AV JERN ELLER STÅL, UNNT. AV KARBONRIKT ELLER LEG. STÅL	TONN	3303	12931	12674	50670	
678 20	SØMLØSE RØR AV JERN OG STÅL	TONN	7273	59708	43458	361242	
678 30	JERN ELLER STÅLRØR I.E.N.	TONN	4076	23588	26685	166710	
678 40	HØYTRYKKSØR AV STÅL FOR HYDROELEKTRISKE KRAFTANLEGG	TONN	220	6993	3389	25243	
678 50	RØRDELER AV JERN ELLER STÅL	TONN	1120	47920	5908	262342	
682 21	STENGER, PROFILER OG TRÅD AV KOPPER	TONN	1506	21216	9187	123208	
682 25	RØR, RØRØRNER OG HULE STENGER AV KOPPER	TONN	332	8897	2021	49109	
684 10	ALUMINIUM OG - LEGERINGER, UBEARBEIDDE	TONN	1622	15755	13605	132743	
684 21	STENGER, PROFILER OG TRÅD AV ALUMINIUM	TONN	546	13974	3505	82872	
684 22	PLATER OG BÅND AV ALUMINIUM	TONN	4517	71924	20719	319301	
691 10	FERDIGE KONSTRUKSJONER OG DELER AV JERN OG STÅL	TONN	6408	108226	45740	664666	
691 20	KONSTRUKSJONER AV ALUMINIUM, OG DELER	TONN	619	20245	2652	94990	
693 11	KABLER, TÅU, LINER AV JERN- ELLER STÅLTRÅD	TONN	1852	13825	9508	65368	
694 02	NAGLER, BOLTER OG MUTTERE AV JERN ELLER STÅL	TONN	1098	28278	5669	146778	
695 39	HÅNDVERKTØY I.E.N. (AMBOLTER, SKRUSTIKKER, SKRUTVINGER O.L.)	TONN	169	9022	988	51546	
695 41	UTSKIFTBART VERKTØY FOR HÅNDMASKINER OG MASKINVERKTØY	TONN	189	39081	864	181313	
699 13	BESLAG OG UTSTYR TIL MØBLER, DØRER ETC.	TONN	584	24456	2789	117734	
699 20	KJEDER OG KJETTINGER OG DELER, AV JERN ELLER STÅL	TONN	736	9570	2525	38896	
699 65	TRÅD, STENGER, ELEKTRODER ETC. FOR SVEISING, LODDING OG METALLSPRØYTING	TONN	611	8871	3574	49323	
713 31	UTENBORDSMOTORER	STK.	3128	16485	16667	78142	
713 32	ANDRE FARTØYSMOTORER, MED GNISTTENNING	STK.	560	18095	2929	112623	
713 80	ANDRE STEMPELDREVNE FORBRENNINGSMOTORER	STK.	1003	8884	40510	56980	
713 90	DELER TIL FORBRENNINGSMOTORER	TONN	246	22072	1519	112034	
714 88	ANDRE GASSTURBINER	STK.	-	-	10	131232	
714 91	DELER I.E.N. TIL REAKSJONSMOTORER OG TURBOPROPOTORER	TONN	29	33149	121	143368	
716 21	ELEKTRISKE MOTORER, VEKSELSTRØM	STK.	44949	27768	234974	126779	
721 22	SKURTRÆSKERE	STK.	89	13422	275	44715	
722 40	HJULTRAKTORER	STK.	1782	100457	7565	403710	
723 42	MEKANISKE LASTE- OG GRAVEMASKINER, MED EGEN FREMDRIFT	STK.	351	104394	1445	458902	
723 43	ANDRE MASKINER FOR GRAVING, PLANERING, STAMPING, BORING OG UTVINNING AV JORD, MINERALER OG MALMER, MED EGEN FREMDRIFT	STK.	37	16457	552	99730	
723 90	DELER TIL 723.41, 46	TONN	1474	138328	6194	470462	
725 91	DELER TIL MASKINER FOR FREMSTILLING OG ETTERBEHANDLING AV PAPIRMASSE, PAPIR OG PAPP	TONN	614	60259	1313	108201	
726 99	DELER TIL TRYKKEMASKINER I.E.N.	TONN	11	2947	168	35671	
727 22	MASKINER TIL NÆRINGSMIDDELINDUSTRIEN, I.E.N.	STK.	453	20040	2933	107929	
728 12	VERKTØYMASKINER FOR BEARBEIDING AV TRE, PLAST ETC.	STK.	1623	18807	7054	78988	
728 48	ANDRE MASKINER MED SPESIELLE FUNKSJONER I.E.N.	STK.	13	66187	66	294913	
736 13	DREIEBENKER FOR METALL	STK.	83	8024	396	48873	
737 32	MASK. OG APP. FOR ELEKTR. SVEISING, HÅRDLODDING OG SKJÆRING	8735	..	60054	
741 31, 32	INDUSTRI- OG LABORATORIEOVNER	13055	..	82237	
741 41, 49	MASK., APP. UTSTYR FOR KJØLING, FRYSING, IKKE TIL HUSH. BRUK	28909	..	132101	
741 50	LUFTKONDISJONERINGSAPPARATER	STK.	1502	15055	6242	70055	
741 60	APPARATER TIL OPPVARMING, KJØLING I.E.N., IKKE TIL HUSH. BRUK	36369	..	185073	
742 20	SENTRIFUGALPUMPER	STK.	5066	9500	28945	52809	
742 30	ROTASJONSPUMPER	STK.	11072	12301	52454	50960	
742 88	PUMPER FOR VÆSKER I.E.N., VÆSKEELEVATORER	STK.	28617	27009	384098	95717	
742 90	DELER TIL PUMPER OG VÆSKEELEVATORER	TONN	58	12367	313	58432	
743 10	LUFT - OG VAKUUMPUMPER OG LUFT - ELLER GASSKOMPRESSORER	STK.	23400	18112	159408	113069	
743 20	DELER, I.E.N. TIL PUMPER OG KOMPRESSORER UNDER 743 1	TONN	33	7236	131	32198	
743 40	VIFTER, BLÅSERE O.L.	15384	..	80159	
743 60	APPARATER FOR FILTRERING ELLER RENSING AV VÆSKER	STK.	241532	37673	1566840	130830	
744 11	GAFFELTRUCKER O.A. LØFTE - ELLER STABLETRALLER	STK.	348	30212	1831	150167	
744 22	LØFTEKRANER	STK.	234	30795	1676	118817	
744 28	ANDRE MASK. FOR LØFTING, LASTING, LOSSING M.V. I.E.N.	STK.	12795	32721	48013	173580	
744 90	DELER, I.E.N. TIL MASKINER UNDER 744 2	TONN	718	35105	3350	150377	
745 11	HÅNDVERKTØY MED IKKE - ELEKTRISK MOTOR	STK.	10804	13228	54166	58307	
745 22	MASK. FOR VASKING EL. FYLING AV FLASKER OG FOR EMBALLERING	STK.	706	19772	7593	121252	
745 27	MEK. APP. FOR SPEDNING AV VÆSKER, PULVERE, BRANNSLOKKNINGSAPP.	32795	..	129402	
749 10	KULE - OG RULLELAGRE OG DELER	TONN	152	13455	861	65425	
749 20	KRANER, VENTILER O.L.	TONN	696	92413	3737	477905	
749 30	DRIVAKSLER, GIRBOKSER O.A. UTVEKSLINGER	TONN	725	43410	3060	196675	
751 11	SKRIVEMASKINER, ELEKTRISKE	STK.	10357	14275	44958	70150	
751 82	FOTOKOPIERINGS - OG TERMOKOPIERINGSAPPARATER	STK.	2922	32735	19849	179531	
752 10-80	DATAMASKINER	STK.	41588	357034	204376	1684344	
759 90	DELER TIL KONTORMASKINER (UNNT. TIL SKRIVEMASKINER) OG TIL AUTOMATISKE DATAMASKINER	TONN	156684	120373	771285	641308	
761 10	MOTTAKERE FOR FARGEFJERNSYN, OGSÅ MED GRAMMOFON ELLER RADIO	STK.	16187	39888	80720	192348	
762 20	REISERADIOMOTTAKERE	STK.	27877	11365	135863	49316	
763 81	APPARATER FOR MAGNETISK OPPTAK OG GJENGIVELSE AV BILDER OG LYD FOR FJERNSYN	STK.	11860	22964	66977	156161	
763 88	DIKTAFONER O.A. APP. FOR OPPTAK OG GJENGIVELSE AV LYD	STK.	20341	9106	116799	51535	
764 10	ELEKTR. UTSTYR FOR LINJETELEFONI OG -TELEGRAFI	54409	..	245387	
764 20	MİKROFONER, HØYTTALERE, HØREFREKVENSFØRSTERKERE	STK.	156177	17385	752748	90462	
764 30	SENDERE FOR FJERNSYN, KRINGKASTING, RADIOTELEGRAFI, TELEFONI	STK.	8347	32848	46105	229822	

TABELL 8. FORTS. INNFORSEL. VIKTIGERE VAREPOSTER ETTER SITC.

VAREPOST-NR. ITEM NO.		VARESLAG COMMODITY	MENGDE-ENHET UNIT	M A I 1986 JANUAR - M A I 1986	MENGDE QUANTITY	VERDI VALUE	MENGDE QUANTITY	VERDI VALUE
					1000 KR.	1000 KR.		1000 KR.
764 83		RADARAPPARATER OG RADIOPEILEAPPARATER	STK.	1030	5658	5695	42719	
764 91-99		DELER TIL TELEKOMMUNIKASJONSAPPARATER OG UTSTYR.....	TONN	294	89436	1185	500493	
771 18		TRANSFORMATORER, UTEN OLJEISOLASJON.....	STK.	35221	14083	190328	55508	
771 21		STATISKE OMFORMERE, LIKERETTERE OG LIKERETTERAPPARATER.....	STK.	27993	12017	223923	77992	
772 10		APP. TIL Å SLUTTE, BRYTE EL. SIKRE ELEKTRISKE STRØMKRETSE	125206	..	626909	
772 20		TRYKTE KRETSE	TONN	18	19794	81	85893	
773 10		ISOLERT ELEKTRISK TRÅD OG KABEL	TONN	1581	52808	7422	243790	
774 10		ELEKTROMEDISINSKE APPARATER	TONN	97	13385	515	78910	
774 20		APPARATER FOR RØNTGENSTRÅLER.....	19511	..	60601	
775 11		VASKEMASKINER FOR HØYST 6 KG TØRT TØY.....	STK.	8780	16241	55821	108226	
775 21		KJØLESKAP TIL HUSHOLDNINGSBRUK, OGSÅ MED FRYSEROM	STK.	12457	20011	62564	90421	
775 22		DYPFRYSERE AV HUSHOLDNINGSTYPEN	STK.	5727	8133	24837	32774	
775 30		OPPVASKEMASKINER	STK.	8932	19730	39724	88359	
775 71		STØVSUGER OG GULVØNEMASKINER MED INNEBYGD ELEKTROMOTOR	STK.	32721	12871	159650	61539	
775 86		ELEKTROTERMISKE HUSHOLDNINGSPAPPARATER	STK.	34603	17179	205356	81250	
776 30		DIODER, TRANSISTORER O.L. HALVLEDERKOMPONENTER, LYS-EMITTERENDE DIODER; FOTOCELLER	STK.	6785390	13747	29936232	63230	
776 40		ELEKTRONISKE MIKROKRETSE.....	STK.	4197899	44952	22037259	229167	
778 11		GALVANISKE ELEMENTER OG BATTERIER	TONN	117	8989	851	44370	
778 12		ELEKTRISKE AKKUMULATORER	TONN	509	12070	2772	66831	
778 21		METALLTRÅDLAMPER	TONN	61	8636	515	51841	
778 31		START-OG TENNINGSTYR TIL FORBRENNINGSMOTORER	10848	..	56820	
778 32		LYS-OG SIGNALSTYR M.V. TIL SYKLER OG MOTORKJØRETØYER.....	TONN	130	12429	697	64456	
778 40		HÅNDVERKTØY MED INNEBYGD ELEKTROMOTOR, DELER	24022	..	104904	
778 83		SIGNALSTYR, AKUSTISK ELLER OPTISK	TONN	39	10276	171	54761	
778 84		ELEKTRISKE KONDENSATORER	TONN	42	10815	415	64192	
778 86		ANDRE ELEKTRISKE ARTIKLER OG APPARATER	TONN	39	16542	251	82777	
778 87		VARER AV KULL TIL ELEKTRISK BRUK	TONN	8458	35217	41661	185239	
781 00		PERSONBILER	STK.	16493	662295	95133	3620004	
782 10		LASTE BILER OG VAREBILER.....	STK.	4145	328924	17968	1384209	
782 20		SERVICEBILER, BRANNBILER O.Å. SPESIALBILER.....	STK.	59	28688	198	103144	
783 10		BUSSER.....	STK.	129	46784	486	146932	
784 90		DELER TIL MOTORKJØRETØYER UNNT. TIL MOTORSYKLER.....	TONN	3355	135024	16905	668274	
785 20		SYKLER UTEN MOTOR	STK.	23113	15637	103088	74027	
786 11		CAMPINGVOGNER	STK.	1392	64441	5018	222093	
786 12		TILHENGERE FOR VARETRANSPORT	STK.	1298	27287	5486	115668	
791 30		MOTORVOGNER OG DRESINER FOR JERNBANER OG SPORVEIER	STK.	-	-	11	11393	
792 10		HELIKOPTRE	STK.	2	858	4	7654	
792 30		FLY MED TØNVEKT OVER 2000 KG, MEN IKKE OVER 15000 KG	STK.	2	50475	14	340758	
792 40		FLY MED TØNVEKT OVER 15000 KG	STK.	2	245962	2	245962	
792 90		DELER I.E.N. TIL LUFTFARTØYER	TONN	91	36835	320	190821	
793 0		SKIP OG BÅTER PÅ 100 BR. TONN OG OVER	BR.TONN	210457	95214	359871	980986	
		NYBYGDE	BR.TONN	4908	29674	119785	704944	
		ELDRE	BR.TONN	205549	65540	240086	276042	
793 21		LYSTBÅTER OG SPORTSBÅTER	STK.	2613	100774	13611	225813	
793 22		TÅNKFARTØYER, ALLE SLAG	BR.TONN	203966	52643	316861	684509	
793 23		ANDRE FARTØYER FOR GODSTRANSPORT	9562	..	199263	
793 28		SKIP OG BÅTER I.E.N.	11467	..	79639	
793 82D		OLJEPLATTFORMER	STK.	1	587760	1	587760	
812 20		OPPVASKKUMMER, VASKER, BIDET - OG KLOSETTSKÅLER, URINALER, BADEKAR O.L. SANITÆRUTSTYR FOR FAST INSTALLASJON	TONN	308	9285	1573	41975	
812 42		BELYSNINGSUTSTYR AV UDELT METALL	TONN	467	33567	2251	155227	
821 11		STOLER, BENKER O.L.	TONN	2266	88803	12700	456798	
821 22		SENGBUNNER, MADRASSER, DYNER, PUTER O.L.	16856	..	84532	
821 91		MØBLER I.E.N., AV METALL	TONN	1342	31745	6941	165533	
821 92		MØBLER I.E.N., AV TRE	TONN	5105	120435	29241	632064	
831 01		HÅNDVESKER	TONN	265	7189	1668	53165	
842 21-29		DRESSER FOR HERRER OG GUTTER	STK.	17817	8076	130131	48546	
842 31-39		BENKLAR FOR HERRER OG GUTTER	STK.	356095	32861	2703561	236015	
842 41-49		JAKKER FOR HERRER OG GUTTER	STK.	99436	19179	900835	145590	
842 91-99		ANNET YTERTØY FOR HERRER OG GUTTER	STK.	293053	17371	1506065	89703	
843 11-19		KÅPER OG KAPPER FOR DAMER, PIKER OG SMÅBARN	STK.	143625	25499	1030065	184586	
843 31-39		KJOLER FOR DAMER, PIKER OG SMÅBARN	STK.	113777	21627	615641	101471	
843 41-49		SKJØRT FOR DAMER, PIKER OG SMÅBARN	STK.	227321	23820	1165865	123874	
843 51-59		BLUSER FOR DAMER, PIKER OG SMÅBARN	STK.	473056	37167	2713797	208925	
843 93		ANNET YTERTØY FOR DAMER, PIKER OG SMÅBARN, AV BOMULL	STK.	652199	54537	4675293	370226	
843 94		ANNET YTERTØY FOR DAMER, PIKER OG SMÅBARN, AV SYNTETISKE ELLER KUNSTIGE TEKSTILFIBRER	STK.	192761	13531	1020784	83670	
844 11-19		SKJORTER FOR HERRER OG GUTTER	STK.	408507	21268	3175542	149885	
845 11-99		YTERTØY OG ANDRE VARER AV TRIKOTASJE, UTEN ELASTIKK	STK.	1783930	112308	11332285	729373	
846 11-49		UNDERTØY AV TRIKOTASJE, UTEN ELASTIKK	STK.	3514903	44964	22605200	254136	
847 22		STRØMPE ETC. AV TRIKOTASJE UTEN ELASTIKK	DUS.PAR	310450	12291	1603287	72781	
848 10		KLÅR OG TILBEHØR TIL KLÅR AV LÅR ELLER KUNSTLÅR	30462	..	234191	
848 31		VARER AV PELSSKINN	TONN	6	8706	46	63550	
851 01		FOTTØY MED YTTERSÅLE OG OVERDEL AV GUMMI ELLER PLAST	1000 PAR	144	7375	865	42910	
851 02		FOTTØY MED SÅLE AV LÅR, GUMMI, PLAST	1000 PAR	927	69443	8029	584336	
872 02		INSTRUMENTER OG APP. TIL MEDISINSK, KIRURG. OG VETERINÆRBRUK	TONN	99	23688	537	125456	
874 30		INSTR. TIL Å MÅLE ELLER KONTROLLERE GJENNEMSTRØMNING, DYBDE, TRYKK ETC. FOR VÅSER ELLER GASSER, IKKE ELEKTRISKE	STK.	316304	15741	1431332	82395	
874 80		ELEKTRISKE OG ELEKTRONISKE MÅLE -, KONTROLL -, ANALYSERINGS- OG REGULERINGSPAPPARATER	STK.	54315	95115	351755	459172	
881 11		FOTOGRAFIAPPARATER, UNNT. KINEMATOGRAFISKE	STK.	21100	11576	70446	54741	
882 21		FOTOGRAFISKE PLATER OG PLANFILM, UEKSPONERT, AV ANNET ENN PAPIR, PAPP ELLER TEKSTILSTOFF	TONN	139	13211	672	66536	
882 22		LYSØMFINTLIG FILM, UEKSPONERT, OGSÅ PERFORERT, I RULLER	TONN	75	18870	348	76958	
882 23		LYSØMFINTLIG PAPIR, PAPP OG TEKSTILSTOFF, UEKSPONERT OG EKSPONERT, MEN IKKE FRAMKALT	TONN	113	9952	570	48422	
885 11		LOHME - OG ARMBÅNDSUR O.L.	STK.	66962	8529	451679	53937	
892 11		BØKER, HEFTER, BROSYRER O.L.	TONN	868	28714	4328	158670	
892 20		AVISER, JOURNALER, TIDSSKRIFTER	TONN	1330	20483	3926	65838	
892 89		ANDRE TRYKKSAKER, HERU. TRYKTE BILDER OG FOTOGRAFIER	TONN	1314	24252	9132	255024	
893 10		EMBALLASJEVARER AV PLAST	TONN	1922	39781	9173	186991	
893 91		GOLVBELEGG AV POLYVINYLKLORID	TONN	999	14796	5165	76222	
893 99		ANDRE VARER AV PLAST	TONN	2006	75019	8973	344368	
894 23		LEKETØY, UNNT. DUKKER, DUKKEVOGNER O.L.	TONN	327	19018	1719	91730	
894 72		APPARATER OG UTSTYR FOR GYM., SPORT OG UTENDØRS SPILL	17786	..	89684	
897 31		BIJØVTERIVARER AV EDELT METALL	18897	..	102885	
898 31		INNSPILLINGSMATERIELL SOM BRUKES TIL LYDOPPTAK O. Å. OPPTAK	TONN	475	14994	2454	74681	
898 32		GRAMMOFONPLATER O.L. LYDOPPTAK	TONN	582	34642	2859	196915	

TABELL 9. UTFØRSEL AV VIKTIGERE VAREPOSTER ETTER SITC.

VAREPOST-NR.		VARESLAG COMMODITY	MENGE- ENHET	1986 JANUAR - M A I		1985	
ITEM NO.	M A I			1986 JANUAR - M A I	M A I	1985	
	UNIT	MENGE QUANTITY	VERDI VALUE	MENGE QUANTITY	VERDI VALUE		
		1000 KR.		1000 KR.			
011 30	KJØTT AV SVIN, FERSKT, KJØLT ELLER FRYST	TONN	167	3280	370	8531	
024 00	OST OG OSTEMASSE	TONN	1390	27835	6762	127377	
034 10	FISK, FERSK ELLER KJØLT, UNNT. FILETER	TONN	7365	150494	45253	688538	
034 20	FISK, FRYST, UNNT. FILETER	TONN	14548	78968	42342	241099	
034 40	FISKEFILETER, FRYSTE	TONN	9337	143544	38139	592443	
035 02	TØRRFISK OG KLIPPFISK	TONN	7154	167762	27963	601987	
035 03	FISK, SALTET ELLER I SALTlake	TONN	2309	45989	9477	168036	
036 00	KREPS- OG BLØTDYR, FERSCHE, KJØLTE, FRYSTE, SALTEDE ELLER TØRKEDE	TONN	1740	50726	6049	124333	
037 10	FISK OG FISKEVARER, TILBEREDT ELLER KONSERVERT, HERU. KAVIAR OG KAVIARETTERLIKNINGER	TONN	2369	47187	13763	277172	
037 20	KREPS- OG BLØTDYR, TILBEREDT ELLER KONSERVERT	TONN	2071	105169	6212	309977	
073 00	SJOKOLADE O.A. NÆRINGSMIDLER SOM INNEHOLDER KAKAO	TONN	105	3055	979	26206	
081 31	OLJEKAKER O.A. RESTSTOFFER AV SOYABØNNER	TONN	11884	18096	69865	104243	
081 42	FISKEMØL FOR DYR	TONN	5997	19437	26250	81223	
081 99	SUKRET DYREFOR	TONN	1364	9479	7000	55183	
091 41	MARGARIN	TONN	617	4852	2690	21021	
122 30	TOBakk, BEARBEIDD, HERU. RØYKETOBakk, SKRÅTOBakk OG SNUS	TONN	54	4608	258	20973	
211 10	HUDER AV STORFE OG HEST	TONN	586	10164	2817	48626	
212 01	MINKSKINN, UBEREDTE	1000 STK.	-	-	254	49762	
212 09	ANDRE PELSKINN, UBEREDTE	1000 STK.	22	8842	412	221492	
246 01-03	KUBB OG CELLULOSEØMMER	FAST MÅL KUB. M.	42951	6538	173098	29267	
247 11	SAG- OG FINERTØMMER AV BARTRÆR	FAST MÅL KUB. M.	42036	15094	107290	40383	
248 21	SKÅRET LAST AV BARTRÆR	FAST MÅL KUB. M.	19756	19680	94792	91086	
248 22	HØVLET LAST AV BARTRÆR	FAST MÅL KUB. M.	4166	5330	19064	24367	
251 20	MEKANISK TREMASSE	TØRRVEKT TONN	15632	31336	83545	160343	
251 60	DISSOLVINGMASSE	TØRRVEKT TONN	18786	66161	69810	258152	
251 71, 72	SULFATCELLULOSE, UBLEIKT OG BLEIKT	TØRRVEKT TONN	8381	24320	60903	171974	
251 81, 82	SULFITTCELLULOSE, UBLEIKT OG BLEIKT	TØRRVEKT TONN	4421	12164	21108	58679	
251 91	HALVKJEMISK TREMASSE	TONN	2057	4396	10104	22246	
273 13	GRANITT, PORFYR, SANDSTEIN ETC.	TONN	7268	9130	29115	43052	
273 40	GRUS OG KNUST STEIN	TONN	316089	15579	1458077	74599	
278 54	FELTSPAT, FLUSSPAT ETC.	TONN	20172	8688	111591	45323	
281 50, 60	JERNMÅLM, SLIG OG KONSENTRAT	TONN	313670	50530	1059924	174178	
287 11	KOPPERMÅLM OG KONSENTRAT	TONN	6545	13702	37202	73897	
287 93	MÅLM AV TITAN, VANADIUM, MOLYBDEN, TANTAL OG ZIRKONIUM	TONN	54682	16895	301562	88957	
288 10	METALLHOLDIG ASKE OG RESTSTOFFER	TONN	1613	945	6889	137842	
288 23	AVFALL OG SKRAP AV ALUMINIUM	TONN	2268	10720	12692	59418	
291 94	FISKEAVFALL	TONN	7509	6175	28801	25482	
333 00	RR MINERALOLJE	TONN	2656599	1729268	12606556	12277430	
334 11,19	BENSIN OG ANDRE LETTE OLJER	KUB. M.	63764	38941	372471	328894	
334 21, 29	PETROLEUM	KUB. M.	13418	12902	79628	85185	
334 30,40	MOTORBRENSSELØLJER OG FYRINGSØLJER	KUB. M.	134963	112469	878344	1005931	
335 22	BENSEN (BENSOL)	TONN	6833	5584	20296	25239	
335 42	PETROLKOKS	TONN	8289	8366	35598	34924	
341 31	FLYTENDE PROPAN OG BUTAN	TONN	68191	50806	375602	479045	
341 39	FLYTENDE GASSFORMIGE HYDROKARBONER	TONN	2479	507	10099	11783	
341 40	JORDOLJEGASSER	2482690	..	12229180	
351 00	ELEKTRISK STRØM	MWH	110264	12658	462939	69835	
411 11	FISKELEVEROLJE	TONN	203	2005	2811	19341	
411 12	FISKEOLJER I.E.N.	TONN	1335	5778	6810	25005	
431 20	HERDET OLJE OG FETT	TONN	3488	13006	17892	72560	
431 31	FETTSYRER, RAFFINASJONSFETTSYRER	TONN	998	3871	5778	23973	
511 31	VINYLKLORID	TONN	..	86625	..	317843	
514 70	FORBINDELSER MED KARBOKSYLAMIDOFUNKSJON	TONN	6	44	55	45743	
522 12	METALLOIDER I.E.N.	TONN	6537	55028	34717	295022	
522 53	NATRIUMHYDROKSYD OPPLØST I VANN	TONN	..	10490	..	41155	
522 59	UORGANISKE BASER OG METALLOKSYDER	TONN	283	4550	1325	22035	
523 93	KALSIUMKARBID	TONN	4429	..	33271	..	
523 94	ANDRE KARBIDER	TONN	6226	33913	25226	163541	
533 10	FARGESTOFFER I.E.N.	TONN	..	26009	..	99863	
533 41, 42	LAKKER OG MALING	TONN	1786	30505	7927	136211	
541 71-79	LEGEMIDLER I.E.N.	TONN	552	13330	2661	66711	
541 91,99	VATT, GAS, BIND, PLASTER ETC.	TONN	13	18963	87	91586	
554 20	OVERFLATEAKTIVE STOFFER OG VASKEMIDLER	TONN	1661	9938	11910	73623	
562 11	AMMONIUMNITRAT	TONN	..	11064	..	61824	
562 14	KALSIUMNITRAT	TONN	..	26331	..	218926	
562 16	UREA	TONN	..	842	..	5999	
562 91-99	GJØDSEL I.E.N.	TONN	84351	112620	374612	519046	
572 12	SPRENGSTOFFER, TILBEREDTE (UNNTATT KRUTT)	TONN	120	2555	452	23853	
582 11-19	FENOPLAST	TONN	454	3973	2695	23530	
582 21-29	AMINOPLAST	TONN	2284	11692	8174	49254	
582 31-39	ALKYDER O.A. POLYESTERE	TONN	1931	19326	9749	95238	
583 11-19	POLYETYLEN	TONN	16334	75575	70235	354948	
583 21-29	POLYPROPYLEN	TONN	5571	31953	26587	152888	
583 31-39	POLYSTYREN OG KOPOLYMERISASJONSPRODUKTER	TONN	841	7256	4895	41424	
583 41	POLYVINYLKLORID, UBEARBEIDD	TONN	5031	24605	21900	108179	
583 42-49	POLYVINYLKLORID, BEARBEIDD	TONN	2309	28020	10518	120984	
598 12	KONSENTRERT SULFITTAVLUT	TONN	14076	15372	53063	51880	
611 40	LÆR AV STORFE OG AV DYR AV HESTESLEKTEN	TONN	119	6828	1245	44951	
625 10	NYE DEKK TIL PERSONBILER	STK.	82590	14118	388841	65664	
635 30	BYGNINGSNØKKERARBEIDER, HERU. FERDIGHUS	12811	..	44107	
641 10	AVISAPAPIR	TONN	60273	179291	300316	883157	
641 21, 22	TRYKK- OG SKRIVEPAPIR	TONN	18142	69722	87207	335401	
641 31-39	KRAFTPAPIR OG KRAFTKARTONG	TONN	8667	33247	52173	194144	
641 51	KORRUGERINGSAPAPIR FOR BØLGEAPP, (FLUTING) I RULLER OG ARK	TONN	4464	9941	22937	50770	
641 52	SULFITPAPIR TIL EMBALLASJE, I RULLER OG ARK	TONN	3019	17300	18327	103331	
641 53	PERGAMENT OG GREASEPROOFPAPIR	TONN	3135	25184	15315	118670	
641 59	ANNET MASKINLAGET PAPIR OG PAPP, IKKE VIDERE BEARBEID, I RULLER OG ARK	TONN	2138	7711	10589	36753	
641 61, 62	BYGNINGSPLATER AV PAPIRMASSE, TREFIBRER O. L.	TONN	3013	8112	13094	35284	
641 81-89	IMPREGNERT ELLER BESTRØKET PAPIR OG PAPP I.E.N.	TONN	3001	16815	14830	87037	
642 10	EMBALLASJE AV PAPIR ELLER PAPP	TONN	1161	11565	6009	54495	
663 39	VARER AV STEIN ELLER ANDRE MINERALSKE MATERIALER I.E.N.	TONN	776	5735	3528	27127	
664 94	GLASSFIBRER, HERUNDER GLASSULL, OG VARER DERAV	TONN	187	2087	2143	22683	

1) APRIL

2) JANUAR- APRIL

TABELL 9. FORTS. UTFØRSEL AV VIKTIGERE VAREPOSTER ETTER SITC.

EXPORTS BY PRINCIPAL ITEMS OF THE SITC.

VAREPOST- NR. ITEM NO.	VARESLAG COMMODITY	MENGDE- ENHET UNIT	1986 JANUAR - M A I		1986	
			M A I MENGDE QUANTITY	1986 JANUAR - M A I VERDI VALUE	M A I MENGDE QUANTITY	1986 VERDI VALUE
			1000 KR.		1000 KR.	
671 61	FERROMANGAN	TONN	14169	43934	72488	232448
671 62	FERROSILICIUM	TONN	25221	104635	139624	557990
671 69	ANDRE FERROLEGERINGER	TONN	14964	52040	79755	254976
672 51	BLOOMS, BILLETS, SLABS, PLATINER, UNNT. AV KARBONRIKT STÅL	TONN	1763	1537	9769	13920
673 26, 27	STANGSTÅL OG HULT BERGBORSTÅL, UNNT. AV KARBONRIKT ELLER LEGERT STÅL	TONN	10278	19880	33111	64512
673 31-36	VINKEL- OG PROFILSTÅL AV JERN OG STÅL UNNT. AV KARBONRIKT ELLER LEGERT STÅL	TONN	14912	36773	79472	183044
674 41	PLATER AV JERN OG STÅL, TYKK. OVER 4,75 MM, AV KARBONRIKT ELLER LEGERT STÅL	TONN	1295	3656	10991	30370
674 61	PLATER AV JERN OG STÅL, UTEN OVERDRAG, TYKK UNDER 3 MM, UNNT. AV KARBONRIKT ELLER LEGERT STÅL	TONN	1305	4284	6439	21078
674 70	PLATER MED OVERDRAG AV TINN	TONN	7985	38997	34448	163150
678 20	SØMLØSE RØR OG RØREMNER AV JERN ELLER STÅL	TONN	703	5277	3384	27690
678 30	ANDRE JERN- OG STÅLRØR	TONN	3829	13706	20147	70204
678 50	RØRDELER, (FITTINGS)	TONN	164	5475	819	35617
682 11	BLISTERKOPPER O.A. URAFFINERT KOPPER	TONN	901	8035	3051	28443
682 12	RAFFINERT KOPPER, UBEARBEIDD	TONN	2256	23166	11583	118152
682 21-26	KOPPER, BEARBEIDD	TONN	264	7229	1097	32686
683 10	NIKKEL OG NIKKELLEGERINGER, UBEARBEIDD	TONN	3920	133765	16347	563441
684 10	ALUMINIUM OG ALUMINIUMLEGERINGER, UBEARBEIDD	TONN	56866	555366	298519	2793081
684 21	STENGER, PROFILER OG TRÅD AV ALUMINIUM	TONN	1605	27587	12850	174561
684 22	PLATER OG BÅND AV ALUMINIUM	TONN	4061	61386	22385	328738
686 10	SINK OG SINKLEGERINGER, UBEARBEIDD	TONN	6731	33637	32440	158443
689 15	MAGNESIUM, UBEARBEIDD	TONN	:	102635	:	459753
691 10	FERDIGE KONSTRUKSJONER OG DELER AV JERN OG STÅL	TONN	888	20231	4378	107820
691 20	FERDIGE KONSTRUKSJONER OG DELER AV ALUMINIUM	TONN	199	8679	583	26656
692 42	FAT, TROMLER, SPANN O.L. BEHOLDERE AV ALUMINIUM	TONN	137	5004	538	23014
693 13	KABLER, TAU, LINER, FLETTEDE BÅND O.L. VARER AV ALUMINIUMTRÅD	TONN	196	3036	2061	29663
697 32	OVNER, KAMINER O.L. VARMEAPP. IKKE-ELEKTR. AV JERN EL. STÅL	STK.	1510	2782	10842	18950
699 13	BESLAG OG UTSTYR AV UDELT METALL TIL HØBLER, DØRER O.L.	TONN	206	11087	1010	48333
699 20	KJEDER, KJETTINGER OG DELER AV JERN ELLER STÅL	TONN	302	3325	1914	16382
699 79	VARER AV JERN ELLER STÅL I.E.N.	TONN	747	12275	4286	64216
699 83	VARER AV ALUMINIUM, I.E.N.	TONN	252	10516	1305	56247
713 32	BÅTMOTORER, UNNTATT UTENBORDSMOTORER	STK.	52	6479	251	42825
713 90	DELER TIL FORBRENNINGSMOTORER, UNNTATT TIL FLYMOTORER	TONN	259	17606	1253	94981
716 21, 22	VEKSELSTRØMSMOTORER OG -GENERATORER	STK.	622	3947	3379	29971
716 23	GENERATORAGGREGATER	STK.	14	4955	47	9376
721 11-19	MASKINER OG REDSKAP FOR JORDBEARBEIDING	--	--	27458	--	142278
721 21-29	MASKINER OG REDSKAP FOR INNHØSTING, TRESKING OG SORTERING	--	--	18254	--	63017
723 30-90	ANLEGGSMASKINER, -UTSTYR OG DELER	--	--	38848	--	244019
725 11	MASKINER FOR FRAMSTILLING AV PAPIRMASSE	STK.	8	4730	34	15433
727 22	MASKINER TIL BRUK I NÆRINGSMIDDELINDUSTRIEN I.E.N.	STK.	33	9557	174	33382
728 42-48	MASKINER OG MEKANISK UTSTYR, I.E.N.	--	--	21934	--	177208
741 41-49	KJØLE- OG FRYSEMASKINER	--	--	10916	--	55196
741 60	APPARATER TIL OPPVARMING ELLER KJØLING, IKKE TIL HUSHOLDNING	--	--	7306	--	67643
742 20	SENTRIFUGALPUMPER	STK.	179	24993	1041	98169
742 90	DELER I.E.N. TIL PUMPER OG VÅSKEELEVATORER	TONN	51	10120	184	51069
743 60	APPARATER FOR FILTERING OG RENSING AV VÅSKER OG GASSER	--	--	4993	--	22094
744 21-28	MASKINER FOR LØFTING, LASTING OG HÅNDTERING	STK.	392	23388	3519	173799
744 90	DELER TIL MASKINER FOR LØFTING, LASTING ETC.	TONN	124	12258	1207	89624
745 27	SPRØYTEMASKINER, BRANNSLOKNINGSAPPARATER	--	--	6661	--	43890
749 20	KRAMER, VENTILER O.L.	TONN	170	16322	788	65785
752 10-80	AUTOMATISKE DATABEHANDLINGSMASKINER OG UTSTYR	STK.	7743	86403	34399	461393
764 10	ELEKTRISK UTSTYR FOR LINJETELEFONI OG -TELEGRAFI	--	--	14513	--	97796
764 20	MIKROFONER, HØREFREKVENSFØRSTERKERE, HØYTALERE	STK.	36562	6435	175755	30507
764 30	SENDERE FOR FJERNSYN, KRINGKASTING, RADIOTELEGRAFI OG -TELEFONI	STK.	368	9890	1564	62541
764 91	DELER TIL ELEKTRISK UTSTYR FOR LINJETELEFONI OG -TELEGRAFI	TONN	15	12017	91	79886
764 93	DELER TIL SENDERE OG MOTTAKERE FOR RADIO, FJERNSYN, RADIOTELEGRAFI OG -TELEFONI	STK.	22063	8078	123379	68884
771 11, 18	ELEKTRISKE TRANSFORMATORER	STK.	8673	5506	25657	33511
771 21	STATISKE OMFORMERE, LIKERETTERE OG LIKERETTERAPPARATER	STK.	17677	7317	85077	41250
772 10	APPARATER TIL Å SLUTTE, BRYTE, SIKRE ELLER FORBINDE ELEKTRISKE STRØMKRETSER, OG DELER TIL SLIKE APPARATER	--	--	29405	--	118860
773 10	ISOLERT TRÅD OG KABEL	TONN	294	12524	1685	81205
775 82	JORD- OG ROMOPPVARMINGAPPARATER	STK.	53226	11686	349482	81247
775 86	ELEKTROTHERMISKE HUSHOLDNINGAPPARATER	STK.	17636	9668	51851	37944
778 12	ELEKTRISKE AKKUMULATORER	TONN	497	6700	2343	31583
782 10	LASTEBILER OG VAREBILER	STK.	86	28296	8532	163107
784 90	DELER TIL MOTORKJØRETØYER, UNNT. TIL MOTORSYKLER	TONN	184458	83575	195886	412696
793 0	SKIP OG BÅTER 100 BR. TONN OG OVER	BR. TONN	205140	324273	1751525	4260640
	NYBYGDE	BR. TONN	2000	83653	40786	516825
	ELDRE	BR. TONN	203140	240620	1710739	3743815
793 21	LYSTBÅTER OG SPORTSBÅTER	STK.	517	19130	1960	111597
793 22	TANKFARTØYER, ALLE SLAG	BR. TONN	130690	87800	1331871	2876491
793 23	ANDRE FARTØYER FOR GODSTRANSPORT	--	--	93959	--	972844
793 24	TRÅLERE OG ANDRE FISKEFARTØYER	--	--	90030	--	245993
793 28	SKIP OG BÅTER I.E.N.	--	--	57251	--	201049
793 820	OLJEPLATTFORMER	STK.	-	-	1	57011
812 42	LAMPER O.A. BELYSNINGSUTSTYR AV UDELT METALL	TONN	244	14666	1417	83247
821 11, 19	STOLER, BENKER O.L.	TONN	500	37190	2843	211662
821 91-99	ANDRE MØBLER	TONN	644	14725	3775	72691
845 11-19	PULLOVERE, GENSERE, JAKKER O.L. AV TEKSTILFIBRER	TONN	37	4047	195	22134
874 52	INSTRUMENTER, APPARATER OG MODELLER TIL DEMONSTRASJONSFORMÅL	TONN	44	10493	226	47252
874 80	ELEKTRISKE MÅLE- OG KONTROLLINSTRUMENTER OG APPARATER	STK.	5067	45532	22152	230138
893 10	EMBALLASJEVARER AV PLAST	TONN	626	12373	3290	65447
893 91	GOLVBELEGG AV POLYVINYLKLORID	TONN	455	3300	2634	19103
893 99	ANDRE VARER AV PLAST	TONN	629	16689	3089	82544
894 72	APPARATER OG UTSTYR FOR GYM, SPORT OG UTENDØRS SPILL	--	--	3633	--	20599
899 72	KOSTER, BØRSTER, PENSLER	TONN	115	11771	481	47392

TABELL 10,

INNFØRSEL. VIKTIGERE VARER ETTERTOLLSAMARBEIDSRÅDETS NOMENKLATUR (CCCN).

IMPORTS OF PRINCIPAL COMMODITIES CLASSIFIED ACCORDING TO THE CUSTOMS COOPERATION COUNCIL NOMENCLATURE (CCCN).

TEKSTEN TIL DE VARENUMMERE SOM ER GITT I TABELLEN, FINNES I STATISTISK VAREFORTEGNELSE FOR UTENRIKSHANDELEN 1986 UTGITT I SERIEN NORGES OFFISIELLE STATISTIKK SOM KAN FÅS VED HENVENDELSE TIL BYRÅET. VAREFORTEGNELSEN ER OGSÅ INNARBEIDD I TOLLTARIFFEN, UTGITT AV TOLL- OG AVGIFTS-DIREKTORATET. DEN ER TIL SALGS I BOKHANDELEN.

THE HEADINGS TO THE COMMODITY NUMBERS IN THE TABLE ARE GIVEN IN THE COMMODITY LIST FOR EXTERNAL TRADE STATISTICS, PUBLISHED BY THE CENTRAL BUREAU OF STATISTICS. A COPY MAY BE OBTAINED FROM THE BUREAU.

VARENR. COMMODITY CODE	MENGE- ENHET QUANTITY UNIT	M A I 1986 JANUAR - M A I 1986			VARENR. COMMODITY CODE	MENGE- ENHET QUANTITY UNIT	M A I 1986 JANUAR - M A I 1986				
		MENGE QUANTITY	VERDI VALUE	MENGE QUANTITY			VERDI VALUE	MENGE QUANTITY	VERDI VALUE	MENGE QUANTITY	VERDI VALUE
		1000 KR.		1000 KR.				1000 KR.		1000 KR.	
0101.010	STK.	75	2631	432	15346	0602.019	TONN	148	2683	709	12745
0106.900	TONN	1	260	9	1535	0602.022	TONN	6	150	37	960
KAP_01			2994		18643	0602.028	TONN	57	1540	330	11529
0201.205	TONN	1	14	11	239	0603.001	TONN	11	1383	78	8767
0201.208	TONN	5	129	36	796	0603.002	TONN	285	16240	1055	74838
0201.305	TONN	97	1878	650	10820	0603.009	TONN	4	457	23	2778
0201.502	TONN	-	-	67	1038	0604.904	TONN	48	1876	343	7883
0201.504	TONN	35	560	124	1945	0604.905	TONN	0	14	3	180
0201.505	TONN	54	748	480	4880	0604.909	TONN	1	118	5	861
0201.780	TONN	37	592	370	5862	KAP_06			32787		169858
0201.901	TONN	-	-	2	46	0701.100	TONN	6642	9979	19212	25123
0202.100	TONN	85	1424	515	8916	0701.210	TONN	1883	6120	2120	6620
0202.200	TONN	15	209	66	978	0701.303	TONN	147	1038	558	3871
0204.301	TONN	1	113	9	720	0701.421	TONN	-	-	25	153
0204.305	TONN	10	542	101	5052	0701.422	TONN	534	3643	1778	13217
0205.009	TONN	60	259	461	2028	0701.491	TONN	69	887	192	2140
0206.405	TONN	4	85	34	658	0701.499	TONN	695	5890	3221	22144
0206.909	TONN	14	299	114	2301	0701.610	TONN	39	697	228	4024
KAP_02			7581		66673	0701.701	TONN	-	-	30	179
0301.111	TONN	0	2	0	9	0701.702	TONN	646	7239	5240	44503
0301.121	TONN	18	490	47	1275	0701.801	TONN	-	-	5	34
0301.130	TONN	-	-	2	788	0701.802	TONN	15	97	2115	18076
0301.151	TONN	1	428	11	3578	0701.803	TONN	-	-	-	-
0301.171	TONN	13	322	70	1665	0701.852	TONN	0	1	240	2529
0301.419	TONN	3	175	13	659	0701.854	TONN	1	10	191	2301
0301.517	TONN	-	-	8323	4898	0701.857	TONN	1	5	232	2899
0301.620	TONN	943	891	4035	7791	0701.901	TONN	4	33	40	429
0301.711	TONN	-	-	36	1343	0701.902	TONN	77	404	520	2776
0301.817	TONN	414	537	1484	2017	0701.991	TONN	1	35	3	58
0301.819	TONN	0	3	4	264	0701.992	TONN	194	5048	1662	20681
0301.921	TONN	-	-	43	733	0701.995	TONN	8	194	39	602
0301.922	TONN	-	-	16	302	0701.999	TONN	35	538	181	2293
0301.929	TONN	1	14	8	150	0702.001	TONN	23	209	238	1749
0301.949	TONN	50	1297	143	3637	0702.009	TONN	145	816	877	5720
0301.969	TONN	-	-	156	975	0704.001	TONN	25	320	93	1090
0302.313	TONN	389	8227	1012	20388	0704.009	TONN	57	1843	418	13456
0302.315	TONN	277	3390	277	3390	0705.001	TONN	365	1489	2197	8644
0302.609	TONN	1	40	12	482	0705.002	TONN	16	161	337	2279
0303.100	TONN	2	264	37	2210	KAP_07			49645		216480
0303.200	TONN	1	48	75	1529	0801.100	TONN	3	59	9	167
0303.301	TONN	98	2065	431	9926	0801.200	TONN	2955	15758	18880	83884
0303.304	TONN	248	3311	1451	17510	0801.300	TONN	56	392	304	2013
0303.308	TONN	609	6875	720	8062	0801.600	TONN	46	227	180	1075
0303.501	TONN	2	176	5	456	0801.700	TONN	0	2	2	38
0303.809	TONN	668	5142	753	6853	0801.800	TONN	3	106	14	638
KAP_03			35279		111479	0802.100	TONN	3350	12961	29639	110471
0402.100	TONN	23	211	68	642	0802.200	TONN	100	427	610	2412
0404.150	TONN	40	1211	234	7039	0802.300	TONN	173	850	890	4660
0404.200	TONN	8	316	59	2356	0802.400	TONN	-	-	8102	48251
0404.400	TONN	77	3150	465	18337	0803.200	TONN	3	32	36	300
0404.900	TONN	18	561	132	3734	0804.101	TONN	4	53	1621	12381
0405.901	TONN	12	148	38	428	0804.102	TONN	490	6100	1014	12539
0406.000	TONN	2	25	120	1388	0804.201	TONN	167	1634	1012	9615
KAP_04			5887		37023	0805.100	TONN	75	1797	520	10659
0504.100	TONN	73	2425	423	13757	0805.210	TONN	20	559	44	1140
0505.003	TONN	500	410	1575	1333	0805.220	TONN	69	1744	496	13881
0505.008	TONN	405	339	3596	3302	0805.310	TONN	1	24	7	170
0507.110	TONN	2	202	8	886	0805.320	TONN	10	286	40	1220
0507.150	TONN	0	61	16	680	0805.902	TONN	1	23	7	153
0515.003	TONN	108	577	414	2099	0805.909	TONN	0	10	14	700
0515.009	TONN	34	202	1578	3891	0806.101	TONN	-	-	10272	41785
KAP_05			5256		28642	0806.102	TONN	-	-	3382	14267
0601.015	TONN	4	170	67	2018	0806.103	TONN	4507	23258	11351	55511
0601.019	TONN	1	46	81	2113	0806.201	TONN	-	-	1888	7271
0601.039	TONN	2	96	62	1907	0806.202	TONN	-	-	2310	8663
0602.005	TONN	2	183	16	1044	0806.203	TONN	937	4663	5193	22130
0602.011	TONN	103	1663	386	5545	0807.101	TONN	9	228	9	228
0602.012	TONN	38	727	214	3434	0807.301	TONN	7	133	7	133
0602.016	TONN	-	-	21	393	0807.302	TONN	1	20	32	503
0602.017	TONN	164	4883	1093	30392	0807.401	TONN	5	72	5	72
						0807.402	TONN	-	-	-	-
						0808.201	TONN	171	2752	196	3174

TABELL 10. FORTS. INNFØRSEL. VIKTIGERE VARER ETTER TOLLSAMARBEIDSRADETS NOMENKLATUR (CCCN).

VARENR.	MENGDENHET	1986 JANUAR - M A I 1986				VARENR.	MENGDENHET	1986 JANUAR - M A I 1986			
		M A I		M A I				M A I		M A I	
		MENGDEN	VERDI	MENGDEN	VERDI			MENGDEN	VERDI	MENGDEN	VERDI
		1000 KR.		1000 KR.				1000 KR.		1000 KR.	
0808.300	TONN	0	9	1	47	1504.630	TONN	-	-	5	5
0808.400	TONN	-	-	18	184	1504.640	TONN	1236	2246	4247	8434
0808.900	TONN	6	45	22	182	1504.690	TONN	4	167	37	1483
0809.100	TONN	459	2559	592	3949	1504.700	TONN	997	1976	15271	36235
0809.900	TONN	29	705	117	2872	1505.000	TONN	4	113	12	382
0810.100	TONN	69	458	479	3436	1507.101	TONN	-	-	750	2714
0810.901	TONN	11	203	161	2839	1507.109	TONN	29	105	122	688
0810.909	TONN	217	1756	779	5961	1507.201	TONN	-	-	449	3114
0812.101	TONN	8	317	31	1059	1507.250	TONN	49	561	125	1562
0812.300	TONN	17	390	101	2658	1507.359	TONN	20	83	71	356
0812.500	TONN	56	739	544	6309	1507.501	TONN	2	15	554	2465
0812.600	TONN	1	67	17	466	1507.550	TONN	216	1204	4247	17854
0812.909	TONN	18	1342	77	4064	1507.601	TONN	-	-	-	-
0813.000	TONN	2	10	74	393	1507.609	TONN	46	154	288	1306
KAP.08			84307		511745	1507.891	TONN	4	819	16	3480
0901.100	TONN	3319	124703	21440	721689	1507.899	TONN	21	174	73	606
0901.200	TONN	106	4665	494	20551	1508.909	TONN	71	682	351	3645
0902.000	TONN	57	4594	398	28007	1510.100	TONN	2	17	59	462
0904.100	TONN	10	496	140	5635	1510.519	TONN	10	87	22	187
0904.900	TONN	6	244	70	1585	1510.526	TONN	41	151	1006	4051
0906.000	TONN	1	27	46	544	1510.529	TONN	0	2	58	387
0908.100	TONN	2	127	36	1091	1510.600	TONN	21	222	56	764
0908.200	TONN	4	236	18	1013	1511.200	TONN	89	1018	357	5029
0909.001	TONN	0	1	27	340	KAP.15	TONN	62	1648	325	6674
0910.909	TONN	8	243	50	1622				16693		114944
KAP.09			135781		784105	1601.009	TONN	7	123	31	512
1001.100	TONN	26	116	149	390	1602.102	TONN	2	46	20	367
1001.900	TONN	556	860	100414	91244	1602.106	TONN	1	118	7	389
1002.000	TONN	11950	8779	33296	25165	1602.109	TONN	0	11	1	73
1003.000	TONN	13	54	1266	2888	1602.610	TONN	1	25	28	1004
1005.000	TONN	113	755	718	4481	1602.699	TONN	2	38	11	301
1006.300	TONN	53	194	1262	4224	1603.004	TONN	1	70	11	532
1006.910	TONN	461	1944	3169	11769	1604.150	TONN	9	511	76	3065
1007.990	TONN	42	329	301	1630	1604.205	TONN	34	576	226	3338
KAP.10			13078		144176	1604.206	TONN	2	89	9	408
1101.100	TONN	63	258	552	1399	1604.209	TONN	8	109	132	1689
1102.300	TONN	201	467	2955	3611	1604.330	TONN	7	114	23	336
1105.000	TONN	70	297	249	1344	1604.390	TONN	90	1838	275	5064
1107.000	TONN	3287	5674	12491	22072	1604.401	TONN	4	73	20	372
1108.100	TONN	451	1167	2126	6460	1604.403	TONN	12	212	67	1285
1108.400	TONN	152	501	1450	4158	1604.409	TONN	18	440	93	1862
1108.901	TONN	-	-	33	375	1604.501	TONN	34	632	101	2197
1108.909	TONN	54	132	256	694	1604.602	TONN	-	-	3	107
1109.000	TONN	5	35	20	187	1604.603	TONN	1	102	37	993
KAP.11			8730		41440	1604.809	TONN	7	204	80	2368
1201.100	TONN	0	4	72	551	1605.120	TONN	16	435	53	1859
1201.150	TONN	457	2667	1541	9279	1605.199	TONN	29	348	104	1470
1201.200	TONN	-	-	3747	8221	1605.211	TONN	2	150	80	3117
1201.300	TONN	-	-	114122	182172	1605.219	TONN	22	1451	166	9600
1201.350	TONN	5	54	57	380	1605.290	TONN	46	1704	112	4049
1201.500	TONN	3058	4171	12402	18406	KAP.16			10324		51469
1201.600	TONN	29	76	113	380	1701.100	TONN	224	462	316	705
1201.700	TONN	36	228	699	3469	1701.903	TONN	821	2377	3816	10657
1201.800	TONN	5	63	70	446	1701.905	TONN	2849	4872	12344	21115
1201.900	TONN	38	203	171	958	1701.908	TONN	8968	14884	35764	59864
1203.210	TONN	30	492	256	4133	1702.101	TONN	163	602	755	3303
1203.230	TONN	107	1489	318	3965	1702.705	TONN	197	851	790	3523
1203.250	TONN	-	-	52	1471	1702.706	TONN	36	259	132	967
1203.291	TONN	121	912	546	4191	1702.900	TONN	16	122	70	543
1203.299	TONN	19	291	83	1667	1703.000	TONN	638	612	19562	10005
1203.432	TONN	0	39	10	2638	1704.101	TONN	47	650	239	3784
1203.442	TONN	0	125	6	2056	1704.109	TONN	7	87	60	845
1203.449	TONN	0	10	0	747	1704.910	TONN	143	2239	688	11150
1203.499	TONN	0	60	33	923	1704.920	TONN	175	4564	572	15449
1203.900	TONN	3	95	8	1401	1704.991	TONN	40	1188	173	3719
1204.000	TONN	24	837	65	2218	1704.992	TONN	372	6019	1489	24719
1206.001	TONN	12	453	98	4012	1704.993	TONN	12	329	96	2546
1207.000	TONN	4	318	36	2035	KAP.17			43747		193950
1210.101	TONN	128	464	477	1694	1801.000	TONN	1350	25274	2229	42212
1210.200	TONN	2483	4742	10605	19727	1803.000	TONN	20	537	75	1991
KAP.12			18461		284280	1804.000	TONN	164	7994	943	42481
1302.200	TONN	94	2534	253	8579	1805.000	TONN	32	344	183	2475
1302.900	TONN	1	15	24	386	1806.100	TONN	74	1221	539	8193
1303.100	TONN	28	436	35	613	1806.200	TONN	51	1057	169	3250
1303.150	TONN	1	141	7	2007	1806.300	TONN	629	17643	3537	96121
1303.200	TONN	10	631	65	4219	1806.913	TONN	17	386	42	949
1303.300	TONN	1	6	6	658	1806.990	TONN	51	992	362	6760
1303.901	TONN	39	660	1268	4235	KAP.18			55512		204791
1303.909	TONN	12	516	149	2516	1902.919	TONN	2	26	21	218
KAP.13			4950		23286	1902.930	TONN	6	83	35	476
1401.100	TONN	118	516	146	850	1902.999	TONN	95	982	460	5083
1401.200	TONN	0	17	23	569	1903.001	TONN	11	124	80	767
1401.900	TONN	1	25	7	205	1903.009	TONN	118	612	404	2283
1405.090	TONN	36	162	84	530	1905.000	TONN	215	3204	1899	29101
KAP.14			739		2377	1907.100	TONN	207	2095	1303	13014
1501.000	TONN	10	64	33	205	1907.201	TONN	52	358	382	2152
1502.001	TONN	610	1779	1081	3386	1907.991	TONN	90	927	383	4038
1502.002	TONN	39	160	230	954	1907.999	TONN	15	148	79	688
1504.230	TONN	616	1678	616	1678	1908.101	TONN	58	1216	452	8564
						1908.105	TONN	104	1704	398	6277
						1908.109	TONN	531	9920	1867	30264
						1908.200	TONN	143	1594	543	5700
						1908.301	TONN	196	3331	1021	17549
						1908.306	TONN	34	502	102	1476
						1908.307	TONN	14	284	34	640

TABELL 10, FORTS. INNFØRSEL. VIKTIGERE VARER ETTER TOLLSAMARBEIDSRÅDETS NOMENKLATUR (CCCN).

VARENØR.	MENGDE- ENHET	1986 JANUAR - M A I 1986		1986 JANUAR - M A I 1986		VARENØR.	MENGDE- ENHET	1986 JANUAR - M A I 1986		1986 JANUAR - M A I 1986	
		MENGDE	VERDI	MENGDE	VERDI			MENGDE	VERDI	MENGDE	VERDI
		1000 KR.		1000 KR.				1000 KR.		1000 KR.	
2710.320	KUB. M.	3835	3265	51551	61790	2849.000	TONN	0	428	3	2076
2710.340	KUB. M.	155	974	1231	3648	2850.000	TONN	2	1940	40	11757
2710.401	KUB. M.	-	-	89194	135050	2851.000	TONN	0	165	1	1463
2710.402	KUB. M.	2	10	6998	12469	2852.000	TONN	0	10	10	1390
2710.500	KUB. M.	658	1649	35301	62401	2854.000	TONN	754	2983	3307	12509
2710.651	KUB. M.	94681	94440	464874	621242	2857.000	TONN	1	103	29	530
2710.655	KUB. M.	-	-	5	7	2858.000	TONN	2	148	80	894
2710.659	TONN	0	267	6	4909	KAP.28			148882		1041962
2710.701	KUB. M.	16767	10155	60859	47287						
2710.702	KUB. M.	20572	10925	228887	187269	2901.120	TONN	-	-	8559	28871
2710.709	KUB. M.	1730	1413	3166	2779	2901.150	TONN	-	-	5721	18875
2710.851	TONN	121	665	1785	6050	2901.200	TONN	-	-	48	230
2710.852	TONN	6454	29401	27937	136489	2901.301	TONN	51	406	251	1861
2710.855	TONN	187	1747	978	9865	2901.309	TONN	192	504	397	1205
2710.901	TONN	80	677	581	4842	2901.520	TONN	471	706	1196	2639
2710.909	TONN	305	1151	3128	12717	2901.530	TONN	1288	2263	2112	4390
2711.100	TONN	66825	97462	349456	510336	2901.560	TONN	:	4170	:	37522
2711.200	TONN	1	148	36	675	2901.909	TONN	57	609	232	2610
2712.000	TONN	60	653	376	3050	2902.140	TONN	61	290	306	1446
2713.100	TONN	520	2475	1958	9520	2902.160	TONN	70	264	404	1545
2713.900	TONN	25	237	1265	5201	2902.201	TONN	99	1287	477	5504
2714.100	TONN	11469	9025	24409	23052	2902.205	TONN	36	226	8197	10890
2714.200	TONN	24595	23384	156117	133768	2902.209	TONN	127	1149	713	7387
2714.900	TONN	20	18	42	40	2902.500	TONN	21	216	221	2555
2715.000	TONN	16	68	16	68	2903.100	TONN	70	242	171	797
2716.000	TONN	1338	2166	1922	6832	2903.900	TONN	100	537	402	2182
2717.000	MWH	651777 ¹⁾	84401 ¹⁾	1380589 ²⁾	172714 ²⁾	2904.100	TONN	3601	:	19149	:
KAP.27			936329		4344167	2904.209	TONN	372	1252	2761	8938
						2904.300	TONN	319	1001	1951	6204
2801.200	TONN	200	335	1807	3068	2904.700	TONN	65	530	97	1016
2801.900	TONN	22	2018	141	10471	2904.810	TONN	13	78	958	3361
2803.000	TONN	512	2436	2527	12802	2904.830	TONN	:	418	:	14676
2804.200	TONN	118	2665	1132	8530	2904.870	TONN	:	734	:	3667
2804.300	TONN	0	4	45	145	2904.891	TONN	114	552	777	3800
2805.200	TONN	0	1	1	102	2904.899	TONN	72	587	547	3093
2805.900	TONN	27	581	145	6251	2904.900	TONN	43	1177	181	5124
2806.200	TONN	323	119	2122	543	2905.120	TONN	-	-	1	65
2810.000	TONN	244	959	1311	5109	2905.900	TONN	17	833	76	2323
2812.000	TONN	37	166	113	593	2906.100	TONN	114	1068	2868	14946
2813.100	TONN	25	225	105	739	2906.800	TONN	92	2084	324	8122
2813.200	TONN	73	93	942	952	2907.100	TONN	1	104	26	2857
2813.500	TONN	3	142	2521	2073	2908.200	TONN	58	273	322	1597
2813.900	TONN	192	2122	907	9424	2908.301	TONN	178	508	766	2151
2814.000	TONN	32	1457	112	5216	2908.309	TONN	95	717	1752	10708
2816.100	TONN	6	32	88797	102394	2908.900	TONN	39	1332	103	3936
2817.110	TONN	235	570	1580	3592	2909.900	TONN	5	70	101	1451
2817.120	TONN	2	32	4193	1998	2911.904	TONN	1	173	4	595
2817.210	TONN	16	47	108	440	2911.908	TONN	10	58	191	2516
2817.220	TONN	49	144	449	1130	2913.100	TONN	254	783	614	2116
2818.000	TONN	0	8	70	683	2913.200	TONN	227	588	387	1222
2819.100	TONN	221	1184	1075	5736	2913.909	TONN	11	152	150	1831
2820.100	TONN	63921	67354	595105	578134	2914.101	TONN	1000	:	6740	:
2820.200	TONN	7213	6619	22651	23845	2914.105	TONN	601	552	5820	5444
2820.300	TONN	57	371	330	2100	2914.210	TONN	312	977	1124	3439
2821.100	TONN	1	29	36	588	2914.310	TONN	300	1957	553	3136
2822.100	TONN	-	-	584	1047	2914.320	TONN	104	476	335	1569
2823.000	TONN	205	1187	1000	5387	2914.350	TONN	3	:	1697	:
2825.000	TONN	243	2513	845	8317	2914.390	TONN	27	233	244	2723
2827.100	TONN	13	67	107	558	2914.400	TONN	378	2149	1848	9959
2828.900	TONN	22	568	109	2881	2914.505	TONN	74	431	243	3115
2829.200	TONN	301	1617	1010	5710	2914.601	TONN	24	262	134	1548
2829.901	TONN	954	4379	2689	11934	2914.605	TONN	82	878	340	3412
2830.100	TONN	90	163	486	919	2914.805	TONN	28	157	119	735
2830.200	TONN	6415	6605	31656	31494	2914.909	TONN	171	3244	643	12163
2830.500	TONN	62	333	314	1765	2915.130	TONN	4	47	1458	10724
2830.901	TONN	15	27	231	324	2915.140	TONN	:	4367	:	17459
2830.909	TONN	1176	4636	2631	17159	2915.190	TONN	73	1011	290	3361
2831.300	TONN	93	323	102	352	2915.310	TONN	14	191	70	484
2832.110	TONN	535	1408	2815	7453	2915.321	TONN	126	760	821	4118
2832.900	TONN	9	212	11	402	2915.322	TONN	147	639	909	4222
2836.000	TONN	84	651	531	4189	2915.350	TONN	277	2080	1833	10232
2837.100	TONN	232	661	1228	3181	2915.390	TONN	82	519	277	2027
2837.900	TONN	33	71	222	498	2915.900	TONN	0	2	7	77
2838.100	TONN	577	644	2766	3124	2916.110	TONN	2	43	29	433
2838.400	TONN	1007	734	4199	3015	2916.140	TONN	96	919	420	4288
2838.650	TONN	153	571	848	3218	2916.170	TONN	1	41	14	353
2838.900	TONN	1754	942	2336	4097	2916.290	TONN	58	1880	277	5407
2839.900	TONN	46	531	547	6143	2916.800	TONN	2	94	29	917
2840.240	TONN	172	952	917	4939	2919.000	TONN	7	136	65	1082
2840.290	TONN	53	563	337	2709	2921.000	TONN	35	631	203	2699
2840.300	TONN	12	97	59	525	2922.001	TONN	0	4	5	349
2840.400	TONN	679	1838	2776	7183	2922.009	TONN	192	2851	518	9478
2840.900	TONN	267	1198	1482	5672	2923.100	TONN	84	515	404	2307
2842.200	TONN	3851	3619	19793	19783	2923.901	TONN	20	222	126	1413
2842.300	TONN	40	90	135	274	2923.909	TONN	136	6790	888	35389
2842.400	TONN	151	632	869	2478	2924.900	TONN	33	346	131	1559
2842.500	TONN	27	71	189	549	2925.000	TONN	23	973	122	7373
2842.900	TONN	34	74	253	1083	2926.900	TONN	24	279	195	1678
2844.000	TONN	5	32	53	858	2928.000	TONN	0	2	17	594
2845.100	TONN	195	404	917	1634	2929.000	TONN	3	46	19	477
2845.200	TONN	161	470	2437	4217	2930.000	TONN	203	2818	1083	15313
2846.101	TONN	507	1296	1803	4486	2931.001	TONN	47	387	218	1704
2846.109	TONN	-	-	13	92	2931.009	TONN	15	353	115	2453
2846.200	TONN	37	290	459	3345	2934.000	TONN	41	2594	397	20952
2847.100	TONN	83	504	637	3120	2935.902	TONN	-	-	0	447
2847.900	TONN	0	19	141	594	2935.909	TONN	313	3805	1619	19696
2848.000	TONN	4	51	114	958	2936.000	TONN	0	125	21	1079
						2938.000	TONN	43	2952	222	17740

1) APRIL

2) JANUAR- APRIL

TABELL 10. FORTS. INNFØRSEL. VIKTIGERE VARER ETTER TOLLSAMARBEIDSRÅDETS NOMENKLATUR (CCCN).

VARENR.	MENGDE- ENHET	1986 JANUAR -		1986		VARENR.	MENGDE- ENHET	1986 JANUAR -		1986	
		M A I	M A I	M A I	M A I			M A I	M A I		
		MENGDE	VERDI	MENGDE	VERDI			MENGDE	VERDI	MENGDE	VERDI
		1000 KR.		1000 KR.				1000 KR.		1000 KR.	
2939.900	TONN	0	133	0	1331	3401.900	TONN	50	833	269	4619
2941.009	TONN	-	-	25	364	3402.110	TONN	80	518	521	3887
2942.000	TONN	1	316	6	2766	3402.120	TONN	946	5278	3252	24427
2944.100	TONN	2	530	11	2648	3402.190	TONN	131	1550	668	7475
2944.300	TONN	0	342	3	1462	3402.310	TONN	593	3952	3331	20479
2944.900	TONN	-	-	1	188	3402.321	TONN	157	880	1032	5108
KAP.29			87776		557434	3402.329	TONN	102	334	701	1729
						3402.331	TONN	117	819	633	3684
3002.100	TONN	0	422	6	6154	3402.340	TONN	24	206	315	2426
3002.900	TONN	2	3456	20	12503	3402.381	TONN	739	7370	3604	34935
3003.150	TONN	1	504	11	5651	3402.389	TONN	122	870	481	3971
3003.210	TONN	1	1636	7	10877	3402.391	TONN	78	534	258	1904
3003.290	TONN	2	1941	23	8164	3402.399	TONN	15	120	66	641
3003.350	TONN	0	4	0	156	3402.410	TONN	17	95	118	646
3003.450	TONN	3	872	47	7890	3402.429	TONN	0	10	66	256
3003.902	TONN	4	1041	13	3257	3402.481	TONN	502	3344	2365	15686
3003.909	TONN	324	86674	1655	422464	3402.489	TONN	66	485	408	3115
3004.100	TONN	10	1011	44	4242	3402.491	TONN	48	338	303	2186
3004.902	TONN	10	306	24	1734	3402.499	TONN	55	509	239	1837
3004.903	TONN	18	1579	89	7704	3402.900	TONN	222	2689	1175	13998
3004.904	TONN	2	102	16	671	3403.001	TONN	58	927	197	3105
3004.909	TONN	37	3410	170	19242	3403.009	TONN	83	1822	476	10370
3005.100	TONN	1	1990	5	13075	3404.001	TONN	38	611	228	3447
3005.200	TONN	2	852	12	5440	3404.009	TONN	41	256	367	3530
3005.909	TONN	5	463	14	2707	3405.100	TONN	17	515	86	2642
KAP.30			106700		533209	3405.200	TONN	71	1238	289	6014
						3405.300	TONN	105	1206	377	4224
3102.700	TONN	0	1	7266	6548	3405.400	TONN	67	311	834	3883
3103.200	TONN	401	435	1002	1076	3405.900	TONN	10	293	113	2056
3103.900	TONN	95	221	143	482	3406.001	TONN	38	659	394	6750
3104.200	TONN	16585	11636	94648	68914	3406.009	TONN	2	38	26	415
3104.300	TONN	7009	9797	50936	71671	3407.001	TONN	4	73	23	403
3105.200	TONN	1115	2386	5585	10981	3407.009	TONN	1	84	5	608
3105.900	TONN	839	1886	2402	6944	KAP.34			42307		218386
KAP.31			26937		169322						
						3501.100	TONN	10	102	83	870
3201.900	TONN	21	181	73	581	3501.500	TONN	36	735	146	2782
3203.000	TONN	26	198	197	1618	3501.700	TONN	9	98	72	657
3204.001	TONN	6	135	24	527	3502.408	TONN	120	661	426	2469
3204.009	TONN	4	191	44	1515	3503.101	TONN	33	994	229	6436
3205.180	TONN	161	8920	819	41401	3503.509	TONN	6	146	46	762
3205.900	TONN	50	4306	203	20216	3504.009	TONN	42	624	187	3039
3207.200	TONN	402	4622	2550	28347	3505.001	TONN	161	638	352	1577
3207.901	TONN	0	5	16	345	3505.002	TONN	56	210	408	1591
3207.909	TONN	279	4123	998	15752	3505.003	TONN	178	563	831	2940
3208.100	TONN	39	555	276	3044	3505.009	TONN	120	1179	677	5616
3208.901	TONN	75	411	290	1480	3506.001	TONN	33	357	191	2578
3208.909	TONN	20	566	128	3757	3506.008	TONN	745	6718	3766	34117
3209.110	TONN	3	83	24	641	3507.100	TONN	13	536	90	3690
3209.140	TONN	4	40	26	303	3507.900	TONN	5	156	35	1821
3209.191	TONN	12	151	71	1089	KAP.35			13992		71967
3209.193	TONN	92	1607	446	8665						
3209.199	TONN	131	2723	496	10233	3601.002	TONN	7	517	39	3100
3209.200	TONN	5	162	26	551	3601.009	TONN	0	3	10	840
3209.300	TONN	197	2325	999	10902	3602.000	TONN	20	1373	148	6314
3209.400	TONN	106	1419	306	4383	3604.100	TONN	1	298	14	2009
3209.500	TONN	61	911	251	4076	3604.200	TONN	22	2489	53	5562
3209.709	TONN	917	16419	3798	66971	3604.900	TONN	43	6739	179	26816
3209.801	TONN	9	196	76	1369	3605.100	TONN	4	511	25	2782
3209.809	TONN	71	971	239	3941	3605.900	TONN	3	1468	57	4406
3209.909	TONN	4	413	19	1912	3606.000	TONN	96	1758	363	6012
3209.950	TONN	11	340	46	1711	3608.000	TONN	1	28	114	899
3210.000	TONN	13	766	80	3923	KAP.36			15423		59653
3211.000	TONN	9	181	73	1655						
3212.000	TONN	2553	11964	11026	55599	3701.100	TONN	15	2500	100	16270
3213.110	TONN	9	335	46	1458	3701.151	TONN	69	5024	389	27190
3213.190	TONN	57	1903	335	10342	3701.159	TONN	43	3623	138	15347
3213.909	TONN	25	814	70	2350	3701.905	TONN	5	1241	19	4782
KAP.32			68415		313070	3701.907	TONN	7	731	22	2457
						3702.100	TONN	4	775	15	2646
3301.003	TONN	1	217	9	1656	3702.210	TONN	1	277	8	1855
3301.008	TONN	3	284	17	1924	3702.290	TONN	0	38	2	340
3304.001	TONN	6	1100	24	3871	3702.311	TONN	0	159	2	1222
3304.009	TONN	50	3481	150	12613	3702.319	TONN	1	156	7	1983
3306.111	TONN	8	1999	31	6419	3702.911	TONN	2	1454	25	8983
3306.119	TONN	1	80	6	1235	3702.919	TONN	36	11719	101	33894
3306.121	TONN	15	2548	110	13263	3702.991	TONN	6	885	36	4748
3306.129	TONN	1	241	3	448	3702.992	TONN	11	1633	69	9199
3306.210	TONN	166	10007	712	44176	3702.999	TONN	12	1770	83	11786
3306.220	TONN	3	331	18	2446	3703.001	TONN	20	1092	94	5680
3306.230	TONN	12	2336	64	10348	3703.004	TONN	93	8860	476	42702
3306.240	TONN	12	2643	73	14222	3704.000	TONN	0	118	2	385
3306.250	TONN	6	1017	44	6041	3705.009	TONN	5	1819	31	8871
3306.290	TONN	50	3156	232	15258	3707.000	TONN	1	686	11	5421
3306.300	TONN	15	1263	63	6495	3708.000	TONN	243	7948	1130	35340
3306.400	TONN	59	2872	462	19482	KAP.37			52611		242034
3306.500	TONN	4	333	10	774						
3306.610	TONN	233	4732	971	18825	3801.001	TONN	51	232	222	984
3306.620	TONN	26	962	71	2916	3803.100	TONN	68	1033	165	3228
3306.630	TONN	55	1631	244	6494	3803.900	TONN	142	451	714	3814
3306.680	TONN	184	6069	1054	31855	3805.100	TONN	2884	5108	12763	24672
3306.700	TONN	44	699	182	2969	3805.200	TONN	-	-	78	368
3306.910	TONN	68	3063	299	12589	3807.000	TONN	4	43	81	519
3306.990	TONN	79	1845	324	6506	3808.101	TONN	31	118	153	574
KAP.33			52907		242830	3808.300	TONN	10	85	18	191
						3808.909	TONN	11	311	20	399
3401.100	TONN	42	314	341	1959	3811.100	TONN	46	992	219	5001
3401.700	TONN	151	2895	816	14684						

TABELL 10, FORTS. INNFØRSEL. VIKTIGERE VARER ETTER TOLLSAMARBEIDSRÅDETS NOMENKLATUR (CCCN).

VARENR.	MENGDENHET	1986 JANUAR -				VARENR.	MENGDENHET	1986 JANUAR -			
		M A I		M A I				M A I		M A I	
		MENGDEN	VERDI	MENGDEN	VERDI			MENGDEN	VERDI	MENGDEN	VERDI
		1000 KR.	1000 KR.			1000 KR.	1000 KR.				
3811.200	TONN	76	3684	262	10623	3903.501	TONN	1	54	8	314
3811.300	TONN	156	6329	589	23474	3903.509	TONN	10	477	34	1543
3811.400	TONN	312	12054	1137	43463	3903.699	TONN	2	125	2	139
3811.501	TONN	6	39	78	831	3903.719	TONN	58	1388	365	9001
3811.509	TONN	109	3561	509	14129	3904.001	TONN	7	1245	63	11109
3812.001	TONN	62	146	505	1179	3905.100	TONN	5	61	69	918
3812.009	TONN	86	616	629	7199	3905.200	TONN	23	398	76	1274
3813.100	TONN	28	316	92	1081	3905.400	TONN	18	190	34	404
3813.901	TONN	7	206	91	1187	3906.100	TONN	38	912	198	4797
3813.909	TONN	37	655	173	2939	3906.400	TONN	315	2100	1242	7736
3814.000	TONN	494	6739	2274	28850	3906.500	TONN	62	433	217	1477
3815.000	TONN	2	38	54	741	3907.210	TONN	39	1227	186	7691
3816.000	TONN	2	414	21	2617	3907.220	TONN	14	420	40	1519
3817.000	TONN	120	825	558	4624	3907.240	TONN	18	698	91	3460
3818.000	TONN	101	1453	547	7166	3907.290	TONN	23	971	151	5702
3819.100	TONN	46	2412	302	12582	3907.310	TONN	170	2758	662	9064
3819.200	TONN	603	3380	3277	19888	3907.321	TONN	38	648	216	3920
3819.300	TONN	10	315	66	1735	3907.322	TONN	132	4122	557	17537
3819.510	TONN	945	4536	5830	23072	3907.330	TONN	228	5565	1082	25694
3819.600	TONN	107	478	856	3084	3907.340	TONN	2	59	26	948
3819.700	TONN	74	423	1945	10997	3907.361	TONN	219	4508	959	20475
3819.901	TONN	30	98	168	934	3907.362	TONN	246	6625	1135	30419
3819.904	TONN	12	120	84	897	3907.371	TONN	253	3181	843	12419
3819.909	TONN	3911	38521	19307	189562	3907.379	TONN	671	11175	3764	59135
KAP.38			96180		455959	3907.390	TONN	134	3897	592	16445
						3907.409	TONN	181	6728	929	33164
3901.010	TONN	124	3017	787	18295	3907.500	TONN	144	7400	764	39405
3901.100	TONN	-	-	32	801	3907.600	TONN	337	8774	1657	41984
3901.211	TONN	134	1529	601	6312	3907.700	TONN	41	1952	202	9476
3901.218	TONN	25	345	133	1647	3907.800	TONN	57	4000	314	21852
3901.230	TONN	53	988	178	4497	3907.902	TONN	1	52	8	412
3901.313	TONN	153	1109	780	4537	3907.903	TONN	4	191	16	850
3901.318	TONN	111	1902	641	9490	3907.904	TONN	2	546	10	2329
3901.330	TONN	43	825	184	3934	3907.905	TONN	11	282	84	2012
3901.411	TONN	159	1861	909	9393	3907.906	TONN	2	184	8	891
3901.412	TONN	446	5006	2262	24112	3907.908	TONN	4	454	25	2188
3901.419	TONN	359	4957	1485	22487	3907.911	TONN	35	543	150	2192
3901.430	TONN	117	5742	688	29148	3907.912	TONN	189	6604	719	28455
3901.450	TONN	20	848	142	5328	3907.999	TONN	1364	54979	6181	253354
3901.510	TONN	78	1607	458	9379	KAP.39			369546		1797077
3901.530	TONN	14	504	82	2931						
3901.550	TONN	15	537	85	3331	4001.100	TONN	18	116	68	459
3901.610	TONN	103	2122	788	12543	4001.200	TONN	339	2028	1635	9489
3901.620	TONN	32	969	176	4960	4002.110	TONN	181	1012	820	5186
3901.650	TONN	35	1260	267	7513	4002.190	TONN	51	916	145	3174
3901.700	TONN	100	4058	507	18911	4002.300	TONN	148	1341	525	4862
3901.810	TONN	240	5696	1293	26946	4002.400	TONN	6	134	297	4429
3901.850	TONN	8	319	93	3257	4002.600	TONN	283	2347	1009	8169
3901.912	TONN	525	5210	3027	29512	4002.700	TONN	0	59	77	918
3901.919	TONN	110	1252	705	9270	4002.801	TONN	153	1945	1006	12556
3901.990	TONN	59	1566	119	4750	4002.809	TONN	10	246	67	2327
3902.016	TONN	29	358	202	2498	4004.000	TONN	63	62	214	231
3902.020	TONN	1	106	15	1300	4005.001	TONN	48	602	268	3051
3902.100	TONN	7	492	26	1881	4005.009	TONN	247	2763	1503	16746
3902.211	TONN	3119	19771	14547	93902	4006.101	TONN	1	17	62	855
3902.215	TONN	2175	12557	14109	80679	4006.104	TONN	22	384	79	1432
3902.219	TONN	2	33	18	364	4006.201	TONN	2	30	22	400
3902.231	TONN	235	4083	953	19090	4006.209	TONN	18	589	110	1927
3902.232	TONN	394	6086	2152	38175	4006.909	TONN	6	163	78	1310
3902.240	TONN	74	2495	431	12802	4008.104	TONN	25	606	135	2941
3902.250	TONN	7	329	61	1859	4008.109	TONN	29	159	87	1312
3902.310	TONN	430	2654	1707	11258	4008.201	TONN	17	152	31	516
3902.330	TONN	232	4283	1036	20008	4008.204	TONN	48	841	107	2877
3902.350	TONN	11	341	49	1421	4008.205	TONN	17	941	42	1766
3902.361	TONN	1010	9061	4538	40559	4008.208	TONN	86	2047	446	10459
3902.362	TONN	253	3079	836	10800	4008.501	TONN	19	495	70	1766
3902.369	TONN	84	891	988	10030	4008.508	TONN	50	1584	352	10213
3902.371	TONN	131	1879	422	7027	4009.100	TONN	48	1610	253	8878
3902.379	TONN	146	2084	593	9684	4009.500	TONN	28	1317	201	7638
3902.380	TONN	72	1006	233	3265	4009.911	TONN	46	844	189	3633
3902.411	TONN	2626	13750	9731	52492	4009.919	TONN	95	3357	483	18252
3902.419	TONN	57	405	466	3312	4009.990	TONN	77	3433	531	21662
3902.421	TONN	138	2234	773	12573	4010.500	TONN	25	2027	109	8636
3902.425	TONN	264	3630	933	14819	4010.600	TONN	30	1031	238	8245
3902.428	TONN	598	8932	3459	48830	4010.900	TONN	10	937	37	3998
3902.431	TONN	113	3742	725	23533	4011.101	TONN	6	145	55	1301
3902.432	TONN	559	15235	2397	64241	4011.108	TONN	1	50	17	282
3902.433	TONN	635	12096	3011	59749	4011.210	TONN	12	431	92	3080
3902.440	TONN	591	7140	2469	33158	4011.221	TONN	56	1390	226	5760
3902.450	TONN	154	3617	718	16365	4011.293	TONN	13	406	73	1959
3902.490	TONN	61	126	552	873	4011.297	TONN	10	211	45	1010
3902.561	TONN	340	2756	2025	15638	4011.298	TONN	3	126	35	942
3902.569	TONN	42	586	211	3454	4011.310	STK.	57995	1455	440758	8237
3902.590	TONN	22	94	68	921	4011.320	STK.	9240	1455	28524	5757
3902.610	TONN	40	740	285	3867	4011.330	STK.	211746	52274	1129904	253830
3902.629	TONN	20	293	104	1755	4011.340	STK.	18965	17085	123421	87548
3902.630	TONN	16	416	55	1449	4011.350	STK.	175	213	792	1248
3902.650	TONN	4	154	19	1183	4011.360	STK.	1514	602	7527	2588
3902.710	TONN	652	7744	3325	35415	4011.370	STK.	2032	2452	12480	12412
3902.730	TONN	143	3340	528	13082	4011.380	STK.	3635	446	121921	3097
3902.750	TONN	4	237	26	1798	4011.403	STK.	2166	4220	21293	24686
3902.900	TONN	298	4822	1785	28401	4011.407	STK.	2079	498	18787	2728
3903.107	TONN	16	1491	58	5415	4011.514	STK.	1371	716	17816	5266
3903.108	TONN	22	1453	122	5616	4011.517	STK.	1	2	2055	418
3903.109	TONN	34	2107	151	5996	4011.594	TONN	45	327	269	2249
3903.201	TONN	8	146	51	875	4011.597	TONN	1	2	66	554
3903.209	TONN	14	213	51	742	4011.701	TONN	2	38	25	573
3903.401	TONN	0	13	70	1479	4011.704	TONN	50	588	223	3089
3903.409	TONN	24	492	144	2186	4012.100	TONN	2	299	12	1952

TABELL 10. FORTS. INNFØRSEL. VIKTIGERE VARER ETTER TOLLSAMBEIDSRÅDETS NOMENKLATUR (CCCN).

VARENR.	MENGDE- ENHET	1986 JANUAR - M A I		1986 JANUAR - M A I		VARENR.	MENGDE- ENHET	1986 JANUAR - M A I		1986 JANUAR - M A I	
		MENGDE	VERDI	MENGDE	VERDI			MENGDE	VERDI	MENGDE	VERDI
		1000 KR.		1000 KR.				1000 KR.		1000 KR.	
4012.900	TONN	9	584	28	2383	4405.190	KUB. M.	7368	8993	49556	55302
4013.109	TONN	47	2119	245	11669	4405.410	KUB. M.	829	2843	4179	13643
4013.909	TONN	5	491	9	1386	4405.420	KUB. M.	525	2552	5692	23104
4014.100	TONN	14	3562	143	21342	4405.440	KUB. M.	135	546	669	2595
4014.200	TONN	51	3912	335	22160	4405.450	KUB. M.	1074	1006	2971	3390
4014.300	TONN	81	1084	427	6255	4405.910	KUB. M.	4	22	287	1206
4014.900	TONN	148	4650	825	25477	4405.920	KUB. M.	91	687	920	6371
4015.101	TONN	1	30	12	348	4405.930	KUB. M.	-	-	255	852
4016.000	TONN	2	125	44	1588	4405.990	KUB. M.	741	1995	3994	10189
KAP.40			138968		717720	4407.000	KUB. M.	123	248	706	1433
						4409.100	KUB. M.	52615	18493	277798	100179
4101.310	TONN	83	886	1029	11395	4409.900	TONN	91	213	1084	1584
4101.390	TONN	1	40	14	273	4411.110	TONN	282	1380	1117	5672
4101.510	TONN	12	159	44	503	4411.120	TONN	312	1042	1656	4846
4101.590	TONN	11	687	40	2445	4411.150	TONN	34	122	128	480
4102.401	TONN	0	1	2	364	4412.200	TONN	33	75	237	542
4102.402	TONN	12	2330	18	3099	4413.100	KV. M.	6134	1184	29994	4370
4102.404	TONN	1	255	18	2396	4413.210	KUB. M.	6787	10802	13936	22363
4102.405	TONN	1	59	18	2824	4413.250	KUB. M.	8016	14425	31742	57861
4102.409	TONN	0	10	2	449	4413.290	KUB. M.	8758	12363	42384	58801
4102.509	TONN	2	435	20	2721	4413.300	KUB. M.	249	1246	1629	8848
4102.901	TONN	72	13429	461	83628	4414.111	KUB. M.	2	22	93	510
4102.902	TONN	7	630	40	5018	4414.119	KUB. M.	296	1560	2187	11888
4102.904	TONN	1	145	5	985	4414.129	KUB. M.	170	830	1241	10858
4102.905	TONN	21	3383	56	8857	4414.159	KUB. M.	20	103	134	578
4102.909	TONN	3	159	27	3566	4414.919	KUB. M.	-	-	118	976
4103.903	TONN	2	843	24	9124	4414.929	KUB. M.	62	501	230	2119
4103.909	TONN	0	21	3	820	4414.991	KUB. M.	9	78	94	348
4105.019	TONN	1	98	1	137	4414.999	KUB. M.	327	1400	1904	10397
4106.009	TONN	0	71	2	623	4415.211	KUB. M.	287	927	1140	4142
KAP.41			24128		143599	4415.219	KUB. M.	2770	9142	11635	37389
						4415.221	KUB. M.	271	861	2404	8638
4201.000	TONN	9	1075	86	6899	4415.229	KUB. M.	1190	4821	5658	23151
4202.110	STK.	1079	151	20702	1618	4415.292	KUB. M.	214	735	1098	3894
4202.190	STK.	8741	1509	52386	5865	4415.293	KUB. M.	431	1325	1723	5631
4202.210	STK.	26477	2651	210692	21607	4415.295	KUB. M.	240	1105	905	3979
4202.220	STK.	158145	1830	639834	9507	4415.296	KUB. M.	1711	4502	12193	24775
4202.230	STK.	5987	1227	32800	7111	4415.402	KUB. M.	150	743	420	2333
4202.290	STK.	83529	2215	315707	8762	4415.403	KUB. M.	166	663	991	3552
4202.420	STK.	17198	670	86908	2967	4415.405	KUB. M.	9	110	142	678
4202.430	STK.	56625	5165	530584	25074	4415.406	KUB. M.	472	2380	2370	10635
4202.511	STK.	15998	273	35880	833	4416.009	TONN	6	89	50	659
4202.512	STK.	147489	2393	1106727	22978	4417.000	TONN	39	443	397	3395
4202.519	STK.	6867	381	53797	2280	4418.010	KUB. M.	3750	5439	26843	34120
4202.520	STK.	244797	1396	803134	4723	4418.020	KUB. M.	776	1260	4300	5399
4202.530	STK.	9355	1005	35342	3784	4418.030	KUB. M.	513	1482	3422	10232
4202.540	STK.	8431064	2378	35989757	11604	4418.070	KUB. M.	307	848	1325	4048
4202.580	STK.	177624	2907	1104941	12889	4418.090	KUB. M.	448	742	2142	3178
4202.810	STK.	11425	749	149887	5309	4419.001	TONN	25	888	181	5930
4202.899	STK.	35321	1504	258682	6328	4419.009	TONN	122	1947	588	10137
4202.911	STK.	16840	493	77261	1463	4420.001	TONN	12	715	65	3627
4202.915	STK.	35627	764	149957	3275	4420.009	TONN	12	658	93	4384
4202.919	STK.	4548	227	21075	698	4421.900	TONN	96	1157	529	5218
4202.998	STK.	50529	1022	256435	4838	4423.101	TONN	1100	9704	5164	39270
4203.102	PAR	25023	422	467393	4654	4423.109	TONN	472	6385	2024	20758
4203.109	PAR	135883	1137	1326186	9772	4423.200	KV. M.	63739	8073	298961	37544
4203.200	PAR	7871	516	115643	6684	4423.301	STK.	4406	6886	23382	34516
4203.304	STK.	8815	4717	135760	60190	4423.302	STK.	569	656	4057	4353
4203.305	STK.	9068	1928	65337	12259	4423.305	STK.	9942	7350	49169	37113
4203.306	STK.	7848	6472	77014	53379	4423.306	STK.	3063	1012	21556	7684
4203.309	STK.	19029	9447	99682	52925	4423.309	TONN	76	1742	341	6768
4203.901	TONN	15	3608	100	22695	4423.401	STK.	4984	5762	18652	23138
4203.902	TONN	0	479	4	3067	4423.409	STK.	441	151	15101	1978
4203.909	TONN	3	1737	16	8568	4423.910	STK.	441	1180	7011	6438
4205.000	TONN	13	1096	55	4092	4423.990	TONN	674	7245	3135	32339
KAP.42			63988		410299	4424.900	TONN	46	826	244	4883
						4425.101	TONN	67	1303	165	3286
4301.301	STK.	16	3	3967	2010	4426.000	TONN	0	41	72	261
4301.309	STK.	2159	1561	145748	82322	4427.100	TONN	45	2539	169	9958
4301.609	STK.	6980	282	10330	417	4427.900	TONN	104	3806	544	19061
4302.200	TONN	0	827	2	3820	4428.200	TONN	2	57	13	383
4302.300	TONN	1	709	2	1670	4428.901	TONN	4	350	11	1455
4302.450	TONN	3	882	16	4249	4428.903	TONN	1848	3655	10120	19332
4302.709	TONN	2	1099	8	4592	4428.908	TONN	629	6157	3694	33996
4302.902	TONN	0	347	2	3057	KAP.44			286552		1385351
4302.909	TONN	0	87	1	408						
4303.002	TONN	1	1227	7	11196	4503.900	TONN	13	1111	46	4371
4303.004	TONN	2	3559	9	19342	4504.102	TONN	2	51	49	1068
4303.007	TONN	4	3920	28	32714	4504.300	TONN	17	407	190	3704
KAP.43			14868		192117	4504.901	TONN	2	177	13	1021
						4504.909	TONN	16	443	118	3051
4401.100	KUB. M.	196	64	2636	725	KAP.45			2338		14499
4401.920	KUB. M.	1861	596	5336	1289						
4401.990	KUB. M.	2050	599	42285	10235	4602.100	TONN	7	347	45	1652
4402.000	TONN	303	788	5735	9046	4602.909	TONN	25	281	106	1125
4403.100	KUB. M.	9078	3610	80087	27632	4603.003	TONN	33	1218	240	7844
4403.603	KUB. M.	27400	9466	117622	38950	4603.009	TONN	21	497	90	2755
4403.605	KUB. M.	53832	17732	226357	70728	KAP.46			2474		13855
4403.607	KUB. M.	11305	2316	53925	13182						
4403.608	KUB. M.	1013	414	3097	1171	4701.109	TONN	396	1025	1820	4459
4403.700	KUB. M.	652	816	3003	4721	4701.200	TONN	538	911	4425	7351
4403.900	KUB. M.	261	333	2210	1408	4701.250	TONN	-	-	-	-
4405.110	KUB. M.	1348	2268	4013	6434	4701.305	TONN	55	105	387	718
4405.120	KUB. M.	7454	10682	28465	43577	4701.309	TONN	1192	3480	4045	11982
4405.150	KUB. M.	4710	4900	24583	22946	4701.400	TONN	5822	18638	24563	76544
4405.160	KUB. M.	17535	28422	88174	143519	4701.505	TONN	183	490	1049	29

TABELL 10, FORTS. INNFØRSEL. VIKTIGERE VARER ETTER TOLLSAMARBEIDSRÅDETS NOMENKLATUR (CCCN).

VARENR.	MENGDENHET	1986 JANUAR - M A I 1986				VARENR.	MENGDENHET	1986 JANUAR - M A I 1986			
		M A I	1986	JANUAR	M A I			M A I	1986	JANUAR	M A I
		MENGDE	VERDI	MENGDE	VERDI			MENGDE	VERDI	MENGDE	VERDI
		1000 KR.		1000 KR.				1000 KR.		1000 KR.	
4701.600	TONN	3740	10916	9144	26279	4901.101	TONN	483	11961	2732	74355
4702.010	TONN	408	361	2729	2680	4901.102	TONN	354	15047	1091	71116
4702.090	TONN	1514	1618	9201	9254	4901.200	TONN	15	488	150	2916
KAP.47			39625		152511	4901.900	TONN	16	1219	355	10284
						4902.000	TONN	1330	20483	3926	65838
4801.171	TONN	1072	5106	3897	18203	4903.000	TONN	33	755	141	2892
4801.179	TONN	108	595	695	3707	4904.009	TONN	1	195	11	1543
4801.190	TONN	580	4137	3452	24872	4905.100	TONN	19	1422	63	5261
4801.210	TONN	343	2719	2857	19477	4906.000	TONN	5	520	22	3880
4801.280	TONN	1785	4648	7314	19156	4907.000	TONN	2	573	5	901
4801.310	TONN	253	852	707	2302	4908.000	TONN	5	1309	30	5728
4801.340	TONN	120	732	542	3491	4909.000	TONN	28	2044	147	10306
4801.360	TONN	3	32	52	377	4910.000	TONN	17	400	67	2811
4801.410	TONN	95	466	223	1099	4911.201	TONN	11	296	42	1051
4801.441	TONN	3909	12896	12980	42525	4911.209	TONN	863	21967	6021	140871
4801.442	TONN	494	2040	2300	9579	4911.903	TONN	1	123	12	855
4801.491	TONN	402	1470	2126	7985	4911.904	TONN	38	4629	248	22507
4801.492	TONN	1614	8584	4916	25418	4911.905	TONN	112	2485	513	10374
4801.496	TONN	18	151	618	3373	4911.906	TONN	22	805	344	9009
4801.497	TONN	39	226	119	891	4911.909	TONN	278	12443	1995	71409
4801.801	TONN	123	539	546	2537	KAP.49			99166		514251
4801.803	TONN	71	388	397	2026						
4801.806	TONN	36	314	210	2076	5009.000	TONN	1	330	4	1800
4801.807	TONN	3	66	8	186	KAP.50			378		2065
4801.808	TONN	56	849	506	5281						
4801.809	TONN	872	3021	4580	16436	5101.110	TONN		1609	288	9596
4801.900	TONN	3	31	73	594	5101.121	TONN	106	2430	520	11593
4803.001	TONN	35	414	101	1218	5101.129	TONN	67	2177	388	12703
4803.009	TONN	4	133	51	1098	5101.191	TONN	41	1284	305	8690
4804.919	TONN	23	155	124	784	5101.199	TONN	36	1418	107	3787
4804.999	TONN	424	1843	1492	7325	5101.210	TONN	20	609	133	3160
4805.100	TONN	479	1201	2853	7677	5101.229	TONN	35	931	86	2903
4805.300	TONN	779	6905	3554	31732	5101.291	TONN	3	92	90	2372
4805.500	TONN	65	731	337	3925	5101.299	TONN	28	1452	208	8965
4805.909	TONN	13	176	112	842	5101.401	TONN	2	33	17	277
4807.001	TONN	179	1479	897	7067	5101.409	TONN	13	568	64	4641
4807.110	TONN	150	470	381	1338	5101.700	TONN	7	286	47	1872
4807.190	TONN	37	360	370	2730	5101.900	TONN	6	190	11	696
4807.200	TONN	75	513	627	4393	5102.100	TONN	55	1952	291	14033
4807.310	TONN	6308	38027	32330	197156	5103.100	TONN	2	144	11	808
4807.392	TONN	497	3216	2293	14461	5104.200	TONN	10	494	110	4424
4807.398	TONN	318	2280	1989	13047	5104.300	TONN	56	4485	281	23476
4807.400	TONN	45	1182	251	5976	5104.400	TONN	5	675	39	3741
4807.500	TONN	56	700	256	3323	5104.600	TONN	67	2126	241	7594
4807.700	TONN	3459	28526	10581	95341	5104.700	TONN	10	1087	50	5578
4807.810	TONN	114	1189	846	7788	5104.900	TONN	5	260	41	2568
4807.820	TONN	36	280	91	912	KAP.51			24506		134541
4807.890	TONN	256	3836	1342	16029						
4807.903	TONN	295	2295	1216	10476	5201.000	TONN	0	7	0	121
4807.904	TONN	449	6932	2850	41870	KAP.52			16		163
4807.908	TONN	207	2795	1475	18223						
4808.000	TONN	8	219	33	950	5301.900	TONN	35	941	319	8846
4810.001	TONN	3	89	30	816	5305.100	TONN	58	2025	279	10329
4810.009	TONN	43	2666	227	13198	5305.900	TONN	31	563	73	1343
4811.000	TONN	125	3317	468	12850	5306.100	TONN	3	386	12	1162
4813.100	TONN	11	203	94	1592	5306.500	TONN	0	8	8	575
4813.200	TONN	0	18	3	308	5307.101	TONN	13	809	76	4853
4813.901	TONN	4	55	83	1090	5307.102	TONN	20	1781	78	6687
4814.100	TONN	186	5740	896	18995	5307.501	TONN	8	491	22	1412
4814.200	TONN	10	447	44	1681	5307.502	TONN	19	1514	80	6523
4814.900	TONN	27	650	55	1652	5308.000	TONN	0	12	9	1546
4815.101	TONN	31	1259	238	8057	5310.201	TONN	4	510	61	8128
4815.109	TONN	2	55	54	650	5310.202	TONN	3	692	38	6800
4815.200	TONN	88	1056	335	5700	5310.800	TONN	9	1255	67	10286
4815.301	TONN	1038	8129	5228	40933	5311.100	TONN	6	730	13	1978
4815.309	TONN	375	2493	2170	14048	5311.200	TONN	6	1219	23	4368
4815.400	TONN	485	3301	2055	14903	5311.300	TONN	5	556	20	2350
4815.901	TONN	9	178	18	517	5311.400	TONN	14	1869	37	4858
4815.902	TONN	6	56	95	997	5311.500	TONN	8	1182	20	2737
4815.904	TONN	56	782	170	2470	KAP.53			16675		86783
4815.905	TONN	6	72	180	971						
4815.909	TONN	449	4637	2264	22894	5403.000	TONN	3	127	18	974
4816.110	TONN	511	4685	1843	17281	5404.000	TONN	0	20	3	340
4816.191	TONN	97	1219	698	9009	5405.010	TONN	3	238	16	1616
4816.199	TONN	551	7880	2788	38127	5405.090	TONN	9	644	30	2924
4816.200	TONN	152	1348	517	4756	KAP.54			1077		6067
4816.300	TONN	63	2505	430	8604						
4816.400	TONN	80	1738	342	6807	5501.000	TONN	257	2073	1059	10336
4816.909	TONN	756	9201	2772	32678	5502.000	TONN	35	279	233	3798
4818.010	TONN	115	2242	590	10557	5503.100	TONN	30	269	190	1420
4818.020	TONN	45	734	202	3824	5503.909	TONN	19	347	152	2203
4818.050	TONN	91	1318	890	15129	5504.000	TONN	2	82	13	501
4818.060	TONN	164	4352	539	11975	5505.100	TONN	1	112	6	646
4818.070	TONN	15	420	193	4503	5505.300	TONN	54	1560	278	8468
4818.090	TONN	422	6095	1782	28535	5505.400	TONN	85	2089	568	14900
4819.000	TONN	119	6730	670	38287	5505.600	TONN	17	442	151	4470
4820.000	TONN	269	1467	1369	7489	5505.700	TONN	13	297	93	2928
4821.100	TONN	54	508	511	4847	5506.100	TONN	1	174	11	1473
4821.600	TONN	237	4854	741	15402	5506.900	TONN	39	3485	178	18060
4821.700	TONN	1143	13826	5027	58912	5508.900	TONN	4	295	9	652
4821.800	TONN	116	2912	420	10190	5509.101	TONN	4	614	22	3080
4821.920	TONN	507	8424	2423	41747	5509.109	TONN	160	5641	702	25872
4821.940	TONN	1	76	11	705	5509.211	TONN	4	140	19	1259
4821.991	TONN	1	152	22	1189	5509.212	TONN	16	1282	109	9963
4821.993	TONN	62	1212	454	8443	5509.213	TONN	27	1962	179	15273
4821.994	TONN	1	173	5	539	5509.214	TONN	14	1099	66	7005
4821.997	TONN	28	201	92	662						
4821.999	TONN	139	3981	631	18625						
KAP.48			279840		1274237						

TABELL 10. FORTS. INNFØRSEL. VIKTIGERE VARER ETTER TOLLSAMARBEIDSRÅDETS NOMENKLATUR (CCCN).

VARENR.	MENGDENHET	1986 JANUAR - M A I 1986				VARENR.	MENGDENHET	1986 JANUAR - M A I 1986			
		M A I		M A I				M A I		M A I	
		MENGDE	VERDI	MENGDE	VERDI			MENGDE	VERDI	MENGDE	VERDI
		1000 KR.		1000 KR.		1000 KR.		1000 KR.			
5509.291	TONN	14	815	59	3432	5903.100	TONN	169	6412	991	37543
5509.292	TONN	28	3400	178	17787	5903.900	TONN	80	3025	381	14508
5509.293	TONN	26	2440	220	15250	5904.011	TONN	78	2165	293	11101
5509.294	TONN	85	6900	578	42972	5904.021	TONN	4	178	71	1361
5509.700	TONN	1	78	63	2443	5904.029	TONN	77	1432	326	6434
5509.811	TONN	1	175	4	454	5904.030	TONN	11	254	51	951
5509.812	TONN	14	1935	43	6065	5904.090	TONN	8	185	40	1304
5509.813	TONN	10	1062	81	8084	5905.001	TONN	43	2505	284	14312
5509.814	TONN	1	120	9	1102	5905.004	TONN	0	11	9	558
5509.891	TONN	4	283	21	1420	5905.008	TONN	20	2197	53	4962
5509.892	TONN	5	674	36	4304	5906.000	TONN	60	2802	281	12880
5509.893	TONN	6	428	36	3532	5907.001	TONN	17	764	62	2562
5509.894	TONN	19	2067	74	8812	5907.008	TONN	2	130	22	996
KAP.55			42718		248658	5908.200	TONN	8	370	42	1819
						5908.300	TONN	19	853	50	2665
5601.120	TONN	31	552	186	2959	5908.908	TONN	130	8018	525	33103
5601.130	TONN	5	95	22	425	5910.100	TONN	163	2488	712	10251
5601.140	TONN	236	3304	1236	16758	5910.900	TONN	5	91	45	886
5601.190	TONN	55	708	249	3134	5911.100	TONN	4	141	25	959
5601.200	TONN	141	1735	1079	12628	5911.909	TONN	22	1200	114	5877
5604.120	TONN	2	40	179	3195	5912.008	TONN	3	341	30	2908
5605.100	TONN	88	4304	470	21314	5913.101	TONN	2	296	12	1262
5605.200	TONN	9	439	54	2306	5914.100	TONN	2	205	9	803
5605.300	TONN	14	882	108	6385	5915.000	TONN	6	301	19	1181
5605.400	TONN	2	192	14	662	5916.009	TONN	3	397	10	1224
5605.500	TONN	27	1066	71	2423	5917.001	TONN	2	130	12	1465
5605.800	TONN	-	-	3	236	5917.002	TONN	15	7324	56	27131
5605.900	TONN	8	336	10	399	5917.005	TONN	3	1230	23	6852
5606.110	TONN	9	902	124	11454	5917.008	TONN	0	76	4	1037
5606.150	TONN	7	583	73	8585	5917.011	TONN	12	2012	43	8508
5606.200	TONN	29	968	50	2624	5917.014	TONN	7	483	31	3513
5607.101	TONN	22	1803	135	12681	5917.017	TONN	2	770	17	5603
5607.109	TONN	49	3372	277	21508	5917.019	TONN	17	1898	84	9362
5607.201	TONN	8	772	45	4325	KAP.59			61293		283955
5607.209	TONN	84	4921	473	30377	6001.101	TONN	36	2958	190	14613
5607.301	TONN	8	940	36	4154	6001.102	TONN	24	2101	193	15581
5607.309	TONN	13	1491	42	4667	6001.501	TONN	3	234	27	1674
5607.401	TONN	12	1056	64	5828	6001.502	TONN	3	356	26	2661
5607.409	TONN	19	1642	91	7177	6001.700	TONN	5	332	45	3722
5607.501	TONN	3	386	26	2612	6001.900	TONN	3	353	16	1399
5607.509	TONN	9	925	43	4601	6002.101	PAR	4396	51	162545	1197
5607.601	TONN	2	224	12	1083	6002.109	PAR	151	16	5499	205
5607.609	TONN	6	283	33	2467	6002.910	PAR	46	2	27068	507
5607.701	TONN	2	285	15	1719	6002.920	PAR	69093	215	408934	1182
5607.709	TONN	15	1104	54	4842	6002.930	PAR	23598	119	69241	568
5607.809	TONN	2	169	7	677	6002.990	PAR	650	15	16328	305
5607.911	TONN	4	292	13	1054	6003.120	DUS.PAR	26539	1048	126259	5256
5607.919	TONN	9	619	73	5076	6003.140	DUS.PAR	5178	222	50936	1895
5607.991	TONN	1	104	9	1031	6003.190	DUS.PAR	101666	5177	602949	32241
5607.999	TONN	3	280	32	2213	6003.220	DUS.PAR	90246	2293	354664	9821
KAP.56			37137		215336	6103.240	DUS.PAR	665	31	5263	306
						6003.290	DUS.PAR	26378	917	141274	6569
5710.001	TONN	35	620	93	2547	6003.920	DUS.PAR	6526	308	34251	1431
5710.009	TONN	8	349	56	1548	6003.941	DUS.PAR	24283	855	100404	5187
KAP.57			1183		5032	6003.949	DUS.PAR	8691	397	48606	2913
						6003.990	DUS.PAR	20278	1043	128681	7161
5801.100	TONN	24	3188	84	16243	6004.120	STK.	56297	2058	266058	8530
5801.500	TONN	26	1422	53	4176	6004.150	STK.	878985	21176	4814121	109930
5802.101	TONN	1	70	27	1186	6004.190	STK.	31102	891	145442	4519
5802.109	TONN	0	5	3	173	6004.220	STK.	4522	205	54120	2215
5802.200	TONN	237	7768	1064	33904	6004.250	STK.	39969	1282	311173	10370
5802.300	TONN	30	1956	223	15359	6004.290	STK.	1625	81	13334	407
5802.400	TONN	10	606	65	4327	6004.620	STK.	1236978	5592	9010062	39763
5802.500	TONN	1155	26782	7093	162752	6004.650	STK.	34154	514	221644	2973
5802.600	TONN	67	2348	359	12291	6004.690	STK.	2969	46	126150	793
5802.700	TONN	59	1651	357	9015	6004.720	STK.	66284	2122	321406	7030
5802.800	TONN	7	271	53	1521	6004.740	STK.	226	15	2695	196
5802.901	TONN	21	1064	123	5086	6004.750	STK.	317424	2925	2057918	17226
5802.903	TONN	4	109	37	645	6004.790	STK.	6785	218	43468	1194
5802.909	TONN	64	1515	210	5038	6004.820	STK.	96703	1350	737637	8476
5803.000	TONN	1	269	3	909	6004.840	STK.	154	6	65732	779
5804.210	TONN	26	2252	161	13915	6004.850	STK.	575415	5318	3656280	31802
5804.250	TONN	1	166	15	1375	6004.890	STK.	10280	284	89352	1235
5804.300	TONN	2	249	9	1160	6004.950	STK.	102940	639	503614	5463
5804.500	TONN	18	1732	78	6921	6005.120	STK.	47268	4364	237499	24843
5804.900	TONN	1	129	6	648	6005.150	STK.	129850	9594	785852	63456
5805.004	TONN	12	1221	65	5906	6005.190	STK.	16869	1823	85055	9653
5805.006	TONN	1	173	12	1351	6005.220	STK.	211553	7576	824804	29651
5805.009	TONN	2	291	10	1557	6005.250	STK.	27750	902	84666	3399
5806.000	TONN	1	412	8	2786	6005.290	STK.	9226	429	39394	1831
5807.001	TONN	8	333	25	1015	6005.320	STK.	196661	11358	1295174	87533
5807.002	TONN	1	85	4	500	6105.340	STK.	31757	3883	366886	42607
5807.005	TONN	1	358	36	2008	6005.350	STK.	538325	31963	3866584	221992
5809.005	TONN	1	130	5	836	6005.390	STK.	17737	1374	196549	15204
5810.000	TONN	5	1338	25	6186	6005.420	STK.	36421	2900	294206	20370
KAP.58			58690		320743	6105.440	STK.	577	79	7474	744
						6005.450	STK.	66466	3343	491736	25321
5901.101	TONN	2	100	34	1345	6005.490	STK.	2906	210	33707	2643
5901.109	TONN	7	277	22	907	6005.620	STK.	84522	11501	431887	61999
5901.210	TONN	19	491	109	2018	6005.640	STK.	861	91	18853	2851
5901.220	TONN	9	647	33	2254	6005.650	STK.	185639	12202	869478	52229
5901.401	TONN	16	603	75	2674	6005.690	STK.	9053	721	62527	6240
5901.409	TONN	12	608	52	2819	6005.821	STK.	9969	1169	71122	5403
5902.100	TONN	147	2851	706	13642	6005.822	STK.	23977	1043	131065	10206
5902.904	TONN	2	173	19	759	6005.841	STK.	39	10	1449	232
5902.905	TONN	56	1969	365	9159	6005.842	STK.	3155	210	17784	1553
5902.906	TONN	2	145	10	695	6005.851	STK.	6002	474	64850	4343
5902.908	TONN	80	1504	284	6342						
5902.909	TONN	2	268	55	2135						

TABELL 10, FORTS. INNFØRSEL. VIKTIGERE VARER ETTERTOLLSAMARBEIDSRÅDETS NOMENKLATUR (CCCN).

VARENR.	MENGDE- ENHET	1986 JANUAR - M A I		198 VARENR.		MENGDE- ENHET	1986 JANUAR - M A I		1986		
		MENGDE	VERDI	MENGDE	VERDI		MENGDE	VERDI	MENGDE	VERDI	
		1000 KR.		1000 KR.				1000 KR.		1000 KR.	
6005.852	STK.	122131	4732	1021582	33013	6107.000	TONN	3	1876	22	11825
6005.892	STK.	4401	298	29049	1807	6109.100	STK.	15724	603	98165	3593
6005.920	TONN	8	994	58	4953	6109.200	STK.	100918	3539	665787	18933
6005.991	TONN	26	1647	143	8776	6109.900	STK.	17392	235	67715	1031
6005.999	TONN	13	1110	65	6383	6110.010	PAR	7217	168	122296	1973
6006.100	TONN	5	383	21	1426	6110.020	PAR	12004	95	145292	846
6006.300	TONN	0	105	1	622	6110.025	PAR	104996	330	564979	1615
6006.921	STK.	3336	1320	10830	4652	6110.029	PAR	4557	34	26420	435
6006.922	STK.	52815	1199	130882	2859	6111.010	TONN	1	382	24	4374
6006.991	PAR	9400	180	85615	879	6111.090	TONN	3	1092	20	5161
6006.999	TONN	4	594	21	2782	KAP.61			301305		1394923
			183888		113	1485					
						6201.400	TONN	3	240	20	1743
6101.080	STK.	78032	6094	259590	23608	6201.500	TONN	5	340	46	2923
6101.140	STK.	49	34	975	421	6201.600	TONN	5	389	69	2734
6101.150	STK.	3946	860	20762	4249	6201.900	TONN	2	109	21	906
6101.160	STK.	3924	373	24900	3932	6202.110	TONN	96	7096	673	44053
6101.190	STK.	631	262	5359	1976	6202.120	TONN	6	571	20	1589
6101.240	STK.	313	88	2819	735	6202.190	TONN	20	1138	32	1980
6101.250	STK.	28403	3866	394172	53743	6202.210	TONN	27	2953	137	15195
6101.260	STK.	30804	6067	204815	27229	6202.220	TONN	7	1037	45	6647
6101.290	STK.	1992	345	30352	4332	6202.290	TONN	5	564	25	3502
6101.340	STK.	2670	2358	13942	11127	6202.310	TONN	139	7428	641	34565
6101.350	STK.	3715	725	40317	8988	6202.320	TONN	0	53	4	327
6101.360	STK.	10168	4464	71653	26550	6202.390	TONN	2	181	11	823
6101.390	STK.	1264	528	4159	1881	6202.500	TONN	7	750	33	4000
6101.440	STK.	2680	961	17346	5838	6202.701	TONN	13	1810	68	10828
6101.450	STK.	20562	3530	153950	28573	6202.702	TONN	12	884	50	3391
6101.460	STK.	12994	3863	80915	20950	6202.710	TONN	18	1940	99	9925
6101.490	STK.	1688	460	16386	4190	6202.720	TONN	10	1388	77	8761
6101.540	STK.	3383	624	15218	2854	6202.790	TONN	3	449	16	2598
6101.550	STK.	282547	23682	2216827	184250	6203.701	TONN	7	170	33	536
6101.560	STK.	59926	6886	411884	42231	6203.709	TONN	218	5057	899	20392
6101.590	STK.	10239	1668	59632	6679	6204.120	TONN	2	181	10	727
6101.750	STK.	36704	1273	245043	6205	6204.190	TONN	4	308	15	1254
6101.760	STK.	101925	2655	598494	13127	6204.220	TONN	7	2086	15	4044
6101.790	STK.	29024	483	63327	1196	6204.290	TONN	1	391	3	654
6101.940	STK.	54	14	2464	351	6204.321	STK.	229	97	13790	2080
6101.950	STK.	29046	3600	184735	25024	6204.329	STK.	2178	5003	5728	12424
6101.960	STK.	13352	2362	123876	16567	6204.359	STK.	821	1017	1994	3857
6101.990	STK.	4916	890	28536	3626	6204.390	STK.	336	1425	2181	2997
6102.080	STK.	7869	534	39971	3186	6204.990	TONN	7	481	48	2347
6102.140	STK.	745	410	11544	6196	6205.100	TONN	25	965	106	3932
6102.150	STK.	35182	5981	161859	29866	6205.908	TONN	7	847	17	3211
6102.160	STK.	13123	3578	97432	23237	6205.909	TONN	43	4045	237	21419
6102.190	STK.	1383	389	25212	7097	KAP.62			51614		238425
6102.240	STK.	1353	533	19450	7412						
6102.250	STK.	65268	9071	476525	65504	6301.000	TONN	0	6	16	421
6102.260	STK.	23229	5001	205836	38890	6302.002	TONN	76	626	395	3109
6102.290	STK.	3342	535	32207	6384	KAP.63			686		3684
6102.341	STK.	615	281	5395	2925						
6102.342	STK.	753	371	4547	1315	6401.120	PAR	98178	4700	621370	29659
6102.351	STK.	20235	4074	106611	19052	6401.190	PAR	13750	1401	30178	2543
6102.352	STK.	58570	7758	315331	36916	6401.201	PAR	19430	703	119979	6078
6102.361	STK.	16320	5473	85404	26657	6401.209	PAR	11940	556	84744	4100
6102.362	STK.	50421	12863	275912	59659	6402.011	PAR	125	7	342	35
6102.391	STK.	1278	426	5745	2039	6402.019	PAR	42475	2307	296225	18231
6102.392	STK.	4033	635	19851	3581	6402.021	PAR	-	-	8183	1366
6102.440	STK.	1260	305	13202	3812	6402.022	PAR	224	35	7599	1493
6102.450	STK.	144422	12872	631460	55788	6402.029	PAR	395683	29987	3348006	275964
6102.460	STK.	78401	10213	473357	59305	6402.031	PAR	106	21	1976	352
6102.490	STK.	3238	430	47846	4968	6402.032	PAR	1107	202	14278	1698
6102.540	STK.	610	102	6072	888	6402.039	PAR	166417	19243	1493652	157322
6102.550	STK.	265085	18900	1533665	105197	6402.041	PAR	252	53	11995	1646
6102.560	STK.	196697	17232	1083870	94129	6402.042	PAR	15004	2888	75094	14146
6102.590	STK.	10664	933	90190	8712	6402.049	PAR	26411	4899	151471	22141
6102.640	STK.	869	175	12248	2442	6402.079	PAR	112763	6082	1530440	62104
6102.650	STK.	457599	42223	3228537	286894	6402.081	PAR	3	1	13731	2226
6102.660	STK.	70624	7766	481139	50882	6402.082	PAR	111	25	2069	338
6102.690	STK.	6125	626	68400	6536	6402.089	PAR	156784	3399	1022108	22990
6102.850	STK.	89219	3383	344599	11664	6402.091	PAR	-	-	728	183
6102.860	STK.	60105	1848	163669	4588	6402.099	PAR	6444	202	37049	1425
6102.941	STK.	1264	141	8247	1968	6404.001	PAR	6521	71	29016	513
6102.942	STK.	375	23	5975	552	6404.009	PAR	11408	112	74852	713
6102.951	STK.	64274	6993	434940	47126	6405.209	TONN	5	500	37	3146
6102.952	STK.	41107	1937	667217	24542	6405.310	TONN	3	551	11	1996
6102.961	STK.	56767	3544	290541	24358	6405.400	TONN	10	511	92	4112
6102.962	STK.	5265	372	85435	3842	6405.500	TONN	2	162	9	491
6102.991	STK.	3900	535	35297	3205	6405.909	TONN	2	188	17	1023
6102.992	STK.	2363	222	18449	843	6406.002	PAR	206	15	1860	150
6103.150	STK.	291197	16418	2248096	115715	6406.308	TONN	1	132	5	593
6103.160	STK.	87950	4048	834983	29575	KAP.64			79233		640612
6103.190	STK.	29360	803	92463	4595						
6103.250	STK.	696	33	9836	623	6503.009	STK.	4500	101	16769	735
6103.260	STK.	2673	93	8873	353	6504.009	STK.	4100	83	36025	662
6103.900	TONN	1	247	7	1257	6505.909	STK.	431946	3061	2309874	14637
6104.150	STK.	2858	229	33682	1739	6506.009	STK.	140132	2166	1104269	13163
6104.160	STK.	3918	166	26221	1351	6507.009	TONN	1	433	5	1180
6104.190	STK.	703	66	4744	325	KAP.65			5974		31207
6104.250	STK.	72409	378	270964	1854						
6104.260	STK.	64518	214	117567	1169	6601.101	STK.	97914	1679	578445	8306
6104.950	STK.	36920	215	373977	1269	6601.109	STK.	11994	253	69081	1034
6105.050	TONN	1	173	11	1117	6601.201	STK.	6156	894	26316	3681
6106.040	TONN	0	60	2	601	6601.202	STK.	4127	563	18031	2265
6106.060	TONN	8	1434	21	5442	6601.209	STK.	3476			

TABELL 10, FORTS. INNFØRSEL. VIKTIGERE VARER ETTER TOLLSAMARBEIDSRÅDETS NOMENKLATUR (CCCN).

VARENØ.	MENGDE- ENHET	1986 JANUAR - M A I		1986		VARENØ.	MENGDE- ENHET	1986 JANUAR - M A I		1986	
		MENGDE	VERDI	MENGDE	VERDI			MENGDE	VERDI	MENGDE	VERDI
		1000 KR.		1000 KR.				1000 KR.		1000 KR.	
6704.000	TONN	0	632	3	2917	7009.009	TONN	213	4654	913	21473
KAP.67			1291		9483	7010.200	TONN	270	684	784	1826
						7010.301	TONN	96	290	390	1276
6801.100	TONN	366	244	3142	2073	7010.309	TONN	1	98	386	4647
6801.200	TONN	322	314	2644	2206	7010.900	TONN	106	510	811	3218
6802.209	TONN	138	1388	1135	7879	7013.001	TONN	24	748	165	4053
6803.000	TONN	4	21	77	228	7013.003	TONN	20	1436	152	7748
6804.100	TONN	0	107	17	426	7013.005	TONN	81	1595	348	7457
6804.202	TONN	-	-	83	1387	7013.006	TONN	127	2199	443	8994
6804.300	TONN	6	2166	28	10887	7013.008	TONN	421	7567	2042	36482
6804.900	TONN	61	2782	297	12035	7014.101	TONN	7	534	33	2920
6806.100	TONN	9	636	74	4517	7014.109	TONN	18	943	122	5100
6806.901	TONN	22	933	146	5913	7014.909	TONN	7	407	42	2044
6806.909	TONN	11	736	68	3774	7015.000	TONN	0	35	4	431
6807.300	TONN	306	2762	2316	19959	7016.000	TONN	61	850	131	1865
6807.900	TONN	2595	2532	6243	9611	7017.001	TONN	3	265	41	2779
6808.001	TONN	247	1425	752	3958	7017.009	TONN	9	916	58	5336
6808.009	TONN	33	269	90	636	7018.000	TONN	0	1229	1	4193
6809.001	TONN	102	245	456	998	7019.001	TONN	3	124	5	1005
6810.100	TONN	3606	4501	22345	27572	7019.009	TONN	48	373	841	3357
6810.900	TONN	35	121	142	688	7020.101	TONN	22	469	295	3504
6811.110	KUB. M.	139	75	460	398	7020.102	TONN	115	1479	221	3258
6811.190	TONN	243	336	741	960	7020.109	TONN	424	5354	1622	25382
6811.200	TONN	150	382	198	546	7020.200	TONN	40	659	118	1957
6811.300	TONN	126	210	621	933	7020.300	TONN	63	2639	419	17730
6811.400	STK.	842632	3351	4329738	15134	7020.400	TONN	5	268	75	2587
6811.500	TONN	7077	10566	41341	56349	7020.901	TONN	75	7320	424	23244
6811.600	KV. M.	59026	3248	99930	5490	7020.909	TONN	169	6070	526	16506
6811.900	TONN	5984	7600	17339	27649	7021.009	TONN	46	911	207	5783
6812.100	TONN	53	179	712	2510	KAP.70			77477		377305
6813.400	TONN	-	-	5	804						
6813.700	TONN	6	115	15	1343	7101.000	KG.	33	1610	193	8258
6814.001	TONN	4	294	14	1078	7102.500	KG.	1	1427	2	8393
6814.009	TONN	53	2083	266	11707	7102.700	KG.	4111	510	5900	1460
6815.001	TONN	0	10	7	1972	7105.100	KG.	7301	8869	21878	28285
6815.009	TONN	3	308	15	2160	7105.901	KG.	3544	2861	17340	15025
6816.100	TONN	6	642	53	4193	7106.001	TONN	-	-	-	-
6816.908	TONN	234	1032	1515	7613	7107.100	KG.	3	227	118	9519
KAP.68			52381		258501	7107.901	KG.	41	1614	202	8484
						7109.110	KG.	7	453	59	4710
6901.000	TONN	337	940	1011	2817	7109.190	KG.	0	37	106	4035
6902.100	TONN	219	1392	1355	8160	7109.201	KG.	20	1373	62	4043
6902.200	TONN	774	1449	3798	6899	7109.209	KG.	5	84	12	454
6902.300	TONN	5	19	84	287	7111.900	KG.	1078	2366	2434	11590
6902.900	TONN	314	1566	1774	12257	7112.101	KG.	16	191	146	856
6903.100	TONN	2	216	137	1737	7112.107	KG.	617	4181	2880	19585
6903.902	TONN	-	-	32	133	7112.201	KG.	179	13969	964	79927
6903.909	TONN	12	591	81	3836	7112.402	TONN	0	245	1	1480
6904.901	STK.	128890	218	640301	1109	7112.409	TONN	0	143	1	808
6904.909	STK.	42576	74	235091	488	7113.199	KG.	38	163	414	1395
6905.101	STK.	192464	821	650574	2586	7113.409	TONN	0	91	4	510
6905.102	STK.	577465	3610	2038353	12338	7114.001	KG.	50	57	578	740
6905.900	TONN	162	701	498	1864	7114.003	KG.	8	185	142	1803
6907.300	TONN	79	260	191	663	7114.009	TONN	0	11	3	417
6907.501	TONN	382	1393	1759	6024	7115.001	KG.	145	382	547	3248
6907.509	TONN	236	836	1947	7296	7115.009	KG.	127	142	756	1061
6908.000	TONN	1968	9628	11382	51449	7116.002	TONN	3	2091	13	8009
6909.103	TONN	0	22	2	355	7116.009	TONN	12	6959	64	32822
6909.109	TONN	29	2833	93	26283	KAP.71			52401		261970
6909.901	TONN	42	207	73	356						
6909.909	TONN	0	16	116	1571	7201.000	TONN	1	37	22	1003
6910.100	TONN	77	2149	391	9493	KAP.72			37		1003
6910.200	TONN	5	139	26	714						
6910.500	TONN	206	6017	999	26902	7301.100	TONN	420	1159	2195	4434
6910.901	TONN	9	388	98	3111	7301.500	TONN	25	43	57	109
6910.909	TONN	11	593	60	1755	7302.200	TONN	30	88	686	4190
6911.000	TONN	195	8733	1089	44063	7302.401	TONN	73	442	338	1886
6912.001	TONN	-	-	-	-	7302.700	TONN	4	148	17	704
6912.002	TONN	35	977	325	5905	7302.800	TONN	-	-	10	710
6912.004	TONN	-	-	-	-	7302.900	TONN	2	21	84	1969
6912.005	TONN	15	192	39	892	7303.100	TONN	-	-	-	-
6912.009	TONN	295	5150	1040	20697	7303.909	TONN	25	76	135	409
6913.002	TONN	28	1800	152	8918	7304.009	TONN	214	746	869	3262
6913.005	TONN	120	2003	628	10668	7305.100	TONN	4	196	86	752
6913.009	TONN	179	6230	825	25027	7307.101	TONN	-	-	4	19
6914.002	TONN	4	256	23	1174	7308.000	TONN	12145	29360	61562	132333
6914.008	TONN	41	457	260	3135	7309.004	TONN	508	1574	3161	8991
6914.009	TONN	72	1056	310	5494	7309.005	TONN	110	323	832	2380
KAP.69			63088		317814	7309.008	TONN	731	2378	4521	13767
						7310.101	TONN	4	16	70	451
7001.000	TONN	5	50	38	351	7310.109	TONN	114	611	258	1707
7003.001	TONN	7	186	48	808	7310.111	TONN	542	1431	3680	10406
7003.009	TONN	14	129	64	630	7310.119	TONN	2834	6292	11461	25796
7004.002	TONN	8	100	64	650	7310.120	TONN	201	554	2404	6329
7004.009	TONN	67	551	601	4494	7310.130	TONN	863	2008	1921	4679
7005.100	TONN	81	449	293	2025	7310.291	TONN	2941	7512	12895	33420
7005.900	TONN	33	347	158	1631	7310.292	TONN	644	1755	3256	9178
7006.001	TONN	1	11	133	1118	7310.293	TONN	1390	4680	7684	25009
7006.009	TONN	3208	11506	20987	74270	7310.294	TONN	339	978	1094	3082
7007.151	TONN	21	162	257	2666	7310.296	TONN	163	503	685	2448
7007.152	TONN	41	387	183	1750	7310.299	TONN	412	1178	2259	6413
7007.159	TONN	165	1393	611	5676	7310.301	TONN	51	417	305	1762
7007.300	TONN	186	1707	1082	10931	7310.302	TONN	24	114	406	1822
7008.002	TONN	158	2489	612	11022	7310.303	TONN	298	1337	1751	7726
7008.004	TONN	63	838	233	4608	7310.304	TONN	144	572	368	1560
7008.005	TONN	64	1094	236	5406	7310.305	TONN	148	569	592	2387
7008.008	TONN	139	2897	711	12876						
7009.001	TONN	333	1970	1193	6682						

TABELL 10, FORTS. INNFØRSEL. VIKTIGERE VARER ETTER TOLLSAMARBEIDSRÅDETS NOMENKLATUR (CCCN).

VARENR.	MENGDE- ENHET	1986 JANUAR - M A I 1986				VARENR.	MENGDE- ENHET	1986 JANUAR - M A I 1986			
		M A I		M A I				M A I		M A I	
		MENGDE	VERDI	MENGDE	VERDI			MENGDE	VERDI	MENGDE	VERDI
		1000 KR.		1000 KR.				1000 KR.		1000 KR.	
7310.306	TONN	13	59	156	795	7320.100	TONN	7	132	187	4050
7310.901	TONN	2	18	91	945	7320.201	TONN	86	1207	360	5133
7310.909	TONN	8	92	77	1658	7320.209	TONN	119	2678	453	8601
7311.100	TONN	27	305	48	573	7320.910	TONN	155	10190	910	78238
7311.120	TONN	2408	6877	16890	51462	7320.920	TONN	81	4044	381	24583
7311.150	TONN	3545	10774	15470	43791	7320.930	TONN	20	1081	551	8012
7311.192	TONN	1477	3802	7614	19895	7320.990	TONN	651	28589	3066	133726
7311.193	TONN	195	655	1730	5402	7321.100	TONN	6	64	118	1306
7311.199	TONN	98	713	2716	10432	7321.210	TONN	336	4898	874	14704
7311.250	TONN	276	754	1469	4038	7321.220	TONN	211	5610	1104	38958
7311.291	TONN	1943	5054	8356	21162	7321.290	TONN	2916	32542	13422	139272
7311.299	TONN	41	196	1089	3969	7321.901	TONN	17	99	318	1736
7311.301	TONN	220	889	1031	3893	7321.902	TONN	655	31376	17196	315472
7311.305	TONN	120	446	1313	5279	7321.903	TONN	375	3057	2048	15761
7311.901	TONN	27	210	101	856	7321.908	TONN	1893	30582	10661	137457
7311.905	TONN	78	569	532	3670	7322.000	TONN	213	5504	1098	23425
7311.950	TONN	1685	5598	6204	22287	7323.100	TONN	278	1253	1415	5325
7312.101	TONN	85	249	699	2049	7323.301	TONN	71	842	300	3732
7312.105	TONN	780	2056	1956	5119	7323.309	TONN	54	807	283	4664
7312.109	TONN	1153	3475	4170	12424	7323.903	TONN	195	2582	579	8304
7312.301	TONN	12	117	109	762	7323.909	TONN	43	915	299	5576
7312.309	TONN	670	3479	2707	13305	7324.001	TONN	77	1733	288	9924
7312.609	TONN	55	261	339	1909	7324.009	TONN	205	5077	1213	25410
7312.902	TONN	182	1255	528	3814	7325.100	TONN	1375	9505	6540	39880
7312.908	TONN	351	1927	2051	10498	7325.200	TONN	477	4319	2948	25488
7313.100	TONN	283	1727	1336	7427	7326.000	TONN	31	188	197	1444
7313.111	TONN	8697	22798	56705	144088	7327.100	TONN	25	782	246	7080
7313.119	TONN	9203	29316	48822	148696	7327.801	TONN	532	4296	1731	15475
7313.130	TONN	1325	3485	12788	30641	7327.802	TONN	458	1497	2648	8132
7313.190	TONN	2718	9558	9286	26282	7327.803	TONN	7	243	43	1752
7313.310	TONN	473	1825	2472	8829	7327.809	TONN	445	3398	1237	12096
7313.330	TONN	4489	12570	24231	66110	7327.900	TONN	98	572	475	2956
7313.390	TONN	1618	5023	12045	36730	7329.151	TONN	10	367	18	728
7313.600	TONN	611	3555	2719	15589	7329.152	TONN	55	1036	249	4634
7313.701	TONN	187	937	603	2681	7329.153	TONN	51	800	112	2861
7313.705	TONN	652	4556	2841	18539	7329.159	TONN	32	1198	100	3628
7313.709	TONN	5091	19546	31303	114469	7329.310	TONN	295	2036	901	7558
7313.902	TONN	1080	8860	4275	32734	7329.901	TONN	158	1771	553	6987
7313.903	TONN	1676	12892	8461	58610	7329.902	TONN	91	1100	149	2718
7313.909	TONN	595	5716	2886	22790	7329.909	TONN	45	1262	443	9782
7314.102	TONN	95	509	770	3964	7330.000	TONN	37	539	374	4799
7314.106	TONN	271	1301	1852	8364	7331.101	TONN	10	197	51	926
7314.502	TONN	87	788	575	5534	7331.109	TONN	43	545	265	3293
7314.506	TONN	225	1368	1440	7482	7331.201	TONN	32	266	105	1188
7315.280	TONN	5	129	34	756	7331.209	TONN	146	2850	854	14985
7315.320	TONN	21	450	49	872	7331.301	TONN	16	316	144	2498
7315.330	TONN	61	323	307	1792	7331.309	TONN	6	145	59	981
7315.350	TONN	1478	3911	4112	10940	7331.901	TONN	3	84	25	702
7315.360	TONN	106	335	113	431	7331.909	TONN	57	1195	281	4587
7315.370	TONN	11	56	30	137	7332.115	TONN	25	682	125	3022
7315.380	TONN	78	1166	380	5960	7332.117	TONN	6	211	58	1563
7315.390	TONN	161	2902	992	18146	7332.195	TONN	29	1081	267	6804
7315.400	TONN	506	2766	2598	16381	7332.196	TONN	101	2361	352	8792
7315.481	TONN	46	869	161	2696	7332.197	TONN	709	17749	3799	93677
7315.489	TONN	15	72	36	297	7332.200	TONN	63	1730	305	9007
7315.500	TONN	20	307	127	1394	7332.902	TONN	86	1426	285	8359
7315.510	TONN	9	95	147	1019	7332.909	TONN	78	3039	477	16454
7315.550	TONN	26	277	64	686	7333.100	TONN	1	164	2	450
7315.560	TONN	54	559	307	4745	7333.900	TONN	1	64	7	776
7315.590	TONN	102	900	486	3969	7334.100	TONN	0	74	5	495
7315.710	TONN	517	5019	2312	20808	7335.100	TONN	68	1121	308	5600
7315.720	TONN	-	-	4	59	7335.210	TONN	17	212	71	1048
7315.730	TONN	292	2984	1524	18949	7335.291	TONN	30	504	98	2969
7315.740	TONN	73	352	249	1885	7335.299	TONN	19	1083	107	4654
7315.760	TONN	95	1390	347	4841	7335.901	TONN	1	70	59	1410
7315.770	TONN	35	131	60	349	7335.909	TONN	48	1718	185	7844
7315.810	TONN	24	304	86	1174	7336.151	STK.	633	631	4160	4900
7315.820	TONN	342	4390	2322	30086	7336.159	STK.	817	1336	11284	6353
7315.830	TONN	0	3	161	1363	7336.351	STK.	3274	1307	15443	4570
7315.850	TONN	1	56	108	1837	7336.359	STK.	1856	604	7865	2198
7315.860	TONN	65	470	292	2740	7336.600	STK.	17246	1614	154582	7936
7315.913	TONN	565	3280	2838	14739	7336.800	TONN	15	870	80	2878
7315.924	TONN	48	1097	158	3789	7337.110	TONN	12	177	54	791
7315.928	TONN	2	57	37	793	7337.190	TONN	53	2656	143	5198
7315.934	TONN	69	643	338	3335	7337.200	TONN	15	311	122	2445
7315.938	TONN	59	717	182	1517	7337.901	TONN	11	1106	162	12424
7316.100	TONN	3016	12203	9198	35514	7337.909	TONN	13	1397	106	7335
7316.901	TONN	50	899	119	2860	7338.190	TONN	2	69	59	1113
7316.909	TONN	123	1587	671	8415	7338.204	TONN	9	685	68	4126
7317.002	TONN	3	21	56	237	7338.205	TONN	13	938	64	3868
7317.009	TONN	2166	8719	7039	27087	7338.206	TONN	6	241	24	932
7318.210	TONN	3613	28197	19807	138502	7338.207	TONN	0	16	2	178
7318.220	TONN	183	853	995	4603	7338.208	TONN	7	498	47	2519
7318.230	TONN	1923	13084	15562	102183	7338.430	TONN	4	239	27	864
7318.250	TONN	22	311	162	1671	7338.491	TONN	1	32	9	473
7318.260	TONN	28	164	79	577	7338.492	TONN	2	137	10	514
7318.270	TONN	1470	15625	6647	107010	7338.493	TONN	25	770	97	2658
7318.290	TONN	33	1475	206	6697	7338.499	TONN	12	328	64	1837
7318.510	TONN	155	944	862	5162	7338.610	TONN	18	1369	112	8074
7318.520	TONN	1717	6770	10919	45697	7338.691	TONN	2	186	26	2148
7318.530	TONN	1097	5630	9000	48570	7338.692	TONN	5	262	49	2347
7318.550	TONN	187	1259	760	5241	7338.699	TONN	6	464	26	2030
7318.560	TONN	88	710	631	5173	7338.910	TONN	81	1566	349	9274
7318.570	TONN	441	4899	2370	32575	7338.941	TONN	2	180	41	2176
7318.590	TONN	63	559	413	7050	7338.942	TONN	39	1279	140	4734
7318.901	TONN	81	490	421	3991	7338.949	TONN	30	900	61	2497
7318.905	TONN	33	394	295	3828	7340.001	TONN	27	951	97	3325
7318.909	TONN	214	1932	1014	9422	7340.002	TONN	777	3188	2610	11541
7319.009	TONN	220	6993	3389	25243	7340.200	TONN	304	2796	1474	12627

TABELL 10, FORTS. INNFØRSEL. VIKTIGERE VARER ETTER TOLLSAMARBEIDSRÅDETS NOMENKLATUR (CCCN).

VARENR.	MENGDE- ENHET	1986 JANUAR - M A I		1986 JANUAR - M A I		VARENR.	MENGDE- ENHET	1986 JANUAR - M A I		1986 JANUAR - M A I	
		MENGDE	VERDI	MENGDE	VERDI			MENGDE	VERDI	MENGDE	VERDI
		1000 KR.		1000 KR.				1000 KR.		1000 KR.	
7340.300	TONN	105	1691	359	6377	7801.200	TONN	374	1227	2741	9095
7340.400	TONN	110	1610	229	4312	7802.000	TONN	14	202	83	812
7340.909	TONN	2329	53093	12079	266781	7803.000	TONN	112	498	1183	13600
KAP.73			748752		3935451	7806.009	TONN	2	57	83	1223
						KAP.78			3646		34514
7401.100	TONN	0	6	259	1730						
7401.210	TONN	-	-	98	1163	7901.100	TONN	46	245	46	254
7401.301	TONN	163	1675	793	7929	7901.200	TONN	8	67	114	598
7401.302	TONN	13	187	74	1019	7901.300	TONN	510	1842	2113	7613
7401.309	TONN	52	721	242	3544	7902.000	TONN	25	350	47	747
7401.600	TONN	-	-	28	16	7903.109	TONN	11	110	325	2248
7402.000	TONN	2	26	66	312	7904.000	TONN	3	115	41	695
7403.100	TONN	1149	16232	7336	92271	7906.009	TONN	12	774	47	1761
7403.209	TONN	19	477	74	1708	KAP.79			3504		14539
7403.300	TONN	101	1609	658	10647						
7403.610	TONN	21	322	91	1382	8001.100	TONN	-	-	176	10546
7403.659	TONN	22	466	160	3232	8001.200	TONN	9	488	40	2285
7403.710	TONN	110	1252	510	5776	8002.000	TONN	1	42	14	709
7403.759	TONN	2	55	72	1490	8003.000	TONN	13	500	31	2009
7403.801	TONN	18	541	106	3124	8004.100	TONN	4	341	24	2118
7403.809	TONN	-	-	19	1364	8006.000	TONN	0	92	4	589
7404.100	TONN	168	3092	889	16151	KAP.80			1463		18332
7404.201	TONN	90	1710	429	7907						
7404.202	TONN	3	154	29	1145	8101.300	TONN	0	199	0	1443
7404.209	TONN	52	1376	243	6936	8104.620	TONN	82	1075	327	8207
7405.000	TONN	4	615	60	4719	8104.692	TONN	66	1038	479	7342
7407.100	TONN	206	5107	1376	32203	8104.699	TONN	1	130	4	1474
7407.201	TONN	55	1322	274	6361	8104.801	TONN	2	846	14	5208
7407.202	TONN	19	746	58	1776	KAP.81			4080		27384
7407.209	TONN	52	1721	312	8769						
7408.100	TONN	17	1682	95	9026	8201.100	STK.	4059	127	65921	1570
7408.201	TONN	29	2281	184	12722	8201.500	STK.	3409	148	35542	1238
7408.202	TONN	1	83	11	766	8201.902	STK.	11280	231	164087	2046
7408.209	TONN	5	566	42	3664	8201.903	STK.	39095	404	149044	3107
7410.000	TONN	21	954	135	5878	8201.908	STK.	33782	610	183383	3687
7415.110	TONN	5	195	24	1827	8202.101	TONN	7	419	43	2295
7415.190	TONN	8	394	32	1848	8202.109	TONN	19	911	80	5283
7415.900	TONN	8	846	43	3297	8202.201	TONN	1	95	8	563
7417.000	TONN	6	715	18	2252	8202.202	TONN	2	296	11	1330
7418.109	TONN	5	599	47	5325	8202.209	TONN	2	386	12	1915
7418.500	TONN	5	386	48	4004	8202.302	TONN	8	581	33	2939
7419.100	TONN	0	5	10	471	8202.306	TONN	0	17	1	415
7419.200	TONN	2	275	42	5229	8202.307	TONN	4	831	21	4123
7419.900	TONN	46	3304	268	21271	8202.400	TONN	3	411	16	2368
KAP.74			52254		304452	8202.600	TONN	6	809	43	5675
						8202.701	TONN	0	27	4	300
7501.100	TONN	1885	18677	37559	552565	8202.702	TONN	1	205	9	712
7501.200	TONN	-	-	40	1308	8202.709	TONN	7	754	39	4479
7501.300	TONN	3	92	20	1071	8203.120	TONN	2	281	17	1470
7502.009	TONN	11	937	73	6921	8203.191	TONN	3	277	15	1175
7503.209	TONN	2	184	22	1388	8203.192	TONN	3	482	17	2394
7503.300	TONN	1	278	4	598	8203.199	TONN	28	2654	106	12445
7504.000	TONN	0	50	14	3237	8203.250	TONN	4	379	19	1716
7505.000	TONN	6	202	6	235	8203.410	TONN	7	915	63	5037
7506.000	TONN	1	107	4	720	8203.491	TONN	20	975	146	7746
KAP.75			20587		568211	8203.499	TONN	25	2005	146	9954
						8203.500	TONN	4	448	27	2303
7601.100	TONN	52	506	275	2723	8203.800	TONN	1	152	9	688
7601.200	TONN	1571	15250	13329	130021	8204.100	TONN	32	830	172	4981
7601.300	TONN	95	875	908	8751	8204.200	TONN	2	92	12	655
7602.100	TONN	48	663	206	2529	8204.310	TONN	1	42	13	575
7602.200	TONN	24	795	243	7575	8204.340	TONN	11	1120	64	5092
7602.301	TONN	80	1056	529	8822	8204.350	TONN	2	208	15	1768
7602.309	TONN	395	11460	2526	63946	8204.360	TONN	12	928	77	5134
7603.001	TONN	24	449	138	2526	8204.390	TONN	78	4915	412	27337
7603.002	TONN	67	1687	357	8773	8204.500	TONN	30	688	208	4216
7603.009	TONN	4426	69788	20224	308003	8204.600	TONN	1	75	7	1085
7604.101	TONN	70	2380	467	14288	8204.800	TONN	1	90	8	489
7604.109	TONN	55	1993	296	8868	8205.101	TONN	12	1779	56	9814
7604.800	TONN	12	495	63	2307	8205.103	TONN	4	667	47	4620
7604.900	TONN	80	2273	282	8042	8205.104	TONN	46	8938	211	44885
7605.000	TONN	17	284	102	1834	8205.105	TONN	33	1730	79	5189
7606.000	TONN	143	3394	629	18051	8205.106	TONN	10	9739	48	36839
7607.000	TONN	11	492	61	5236	8205.108	TONN	8	1833	39	9380
7608.200	TONN	68	2743	421	17731	8205.200	TONN	5	1240	35	6837
7608.900	TONN	550	17503	2231	77259	8205.300	TONN	3	2109	20	10297
7609.000	TONN	11	459	41	1664	8205.400	TONN	1	276	5	1724
7610.100	TONN	11	484	35	1504	8205.501	TONN	0	410	5	2327
7610.300	TONN	30	1208	121	4734	8205.509	TONN	1	663	11	4726
7610.400	TONN	-	-	29	781	8205.809	TONN	64	9631	306	44180
7610.900	TONN	45	1483	185	7858	8206.009	TONN	17	1961	89	11392
7611.009	TONN	11	471	41	1601	8207.001	TONN	1	356	1	1083
7612.000	TONN	7	387	114	2277	8207.009	TONN	1	1445	13	10876
7615.100	TONN	25	1338	127	6317	8208.009	TONN	10	561	48	2788
7615.200	TONN	19	749	82	3394	8209.101	TONN	9	878	40	3673
7615.500	TONN	23	968	62	3166	8209.109	TONN	3	392	10	1087
7616.100	TONN	5	375	27	2219	8209.201	TONN	6	461	15	1567
7616.200	TONN	6	467	28	2030	8209.209	TONN	1	193	12	1647
7616.903	TONN	0	33	29	946	8209.301	TONN	1	186	4	1123
7616.909	TONN	393	16481	1653	73890	8209.309	TONN	0	200	10	1850
KAP.76			159093		809772	8209.902	TONN	3	482	12	1490
						8209.903	TONN	5	465	14	1508
7701.100	TONN	17	357	58	1379	8209.904	TONN	2	296	10	1346
7702.008	TONN	0	32	1	167	8209.909	TONN	8	767	27	2737
KAP.77			432		2153	8209.951	TONN	3	219	7	614
						8211.200	TONN	9	1157	32	4451
						8211.300	TONN	4	1302	21	6107
7801.110	TONN	-	-	611	1831	8212.000	TONN	6	983	53	6821
7801.190	TONN	551	1621	2665	7861						

TABELL 10. FORTS. INNFØRSEL. VIKTIGERE VARER ETTER TOLLSAMARBEIDSRÅDETS NOMENKLATUR (CCCN).

VARENR.	MENGDE- ENHET	M A I 1986 JANUAR -		M A I 1986		VARENR.	MENGDE- ENHET	M A I 1986 JANUAR -		M A I 1986	
		MENGDE	VERDI	MENGDE	VERDI			MENGDE	VERDI	MENGDE	VERDI
		1000 KR.		1000 KR.				1000 KR.		1000 KR.	
8213.500	TONN	3	379	33	3170	8409.100	STK.	30	4139	82	13435
8213.700	TONN	2	272	16	2157	8409.900	TONN	2	136	15	870
8214.001	TONN	24	2315	113	8338	8410.001	STK.	20674	598	333939	3438
8214.004	TONN	3	426	11	1703	8410.050	STK.	129	4929	2780	23341
8214.005	TONN	2	163	9	758	8410.100	STK.	4867	4224	33262	28759
8214.009	TONN	8	743	38	2864	8410.300	STK.	11072	12301	52454	50960
KAP. 82			80928		405409	8410.400	STK.	5066	9500	28945	52809
						8410.705	STK.	7837	26324	49467	91905
8301.101	TONN	20	914	88	6160	8410.901	TONN	57	12213	308	57774
8301.108	TONN	5	805	13	2443	8411.101	STK.	1515	420	6958	2232
8301.109	TONN	10	613	29	2137	8411.102	STK.	215	314	4078	4386
8301.201	TONN	3	233	13	1123	8411.103	STK.	165	976	1195	7995
8301.208	TONN	2	113	6	333	8411.105	STK.	8	103	77	4445
8301.209	TONN	5	238	24	1493	8411.106	STK.	160	1710	472	6419
8301.805	TONN	7	874	59	4844	8411.107	STK.	2083	11744	11946	73558
8301.809	TONN	3	459	31	2859	8411.108	STK.	18051	281	127081	1871
8301.851	TONN	5	371	40	3594	8411.109	STK.	1203	2565	7601	12163
8301.859	TONN	7	336	30	1971	8411.500	STK.	15069	8375	97850	51027
8301.905	TONN	2	232	15	1234	8411.916	TONN	13	1655	41	5651
8301.909	TONN	1	76	10	808	8411.919	TONN	19	5581	89	26547
8302.100	TONN	15	1840	89	9848	8411.951	TONN	120	5841	412	19664
8302.201	TONN	13	164	37	589	8411.959	TONN	21	1169	134	9468
8302.206	TONN	15	706	89	3466	8412.000	STK.	1502	15055	6242	70055
8302.207	TONN	1	109	8	438	8413.110	STK.	238	966	1532	5546
8302.208	TONN	48	1469	164	6531	8413.190	STK.	104	172	545	1075
8302.209	TONN	9	431	33	1464	8413.200	STK.	-	-	11	162
8302.901	TONN	168	7353	711	31862	8413.900	TONN	2	461	23	3367
8302.909	TONN	313	12347	1653	63337	8414.209	STK.	2	36	9	67
8303.000	TONN	293	5531	1182	22252	8414.309	STK.	1	66	3	118
8304.000	TONN	85	1984	379	7721	8414.801	STK.	1	185	4	228
8305.000	TONN	74	2163	347	9916	8414.809	STK.	5	431	21	619
8306.100	TONN	34	2413	184	12592	8414.901	TONN	132	2563	170	4450
8306.900	TONN	30	792	235	7133	8414.909	TONN	2	162	17	2057
8307.101	TONN	11	776	24	1944	8415.111	STK.	629	820	3521	4466
8307.102	TONN	65	4556	269	19253	8415.119	STK.	1043	2489	8032	17309
8307.109	TONN	141	10961	664	53227	8415.131	STK.	4709	6533	28821	31731
8307.201	TONN	2	124	17	1132	8415.139	STK.	5458	9035	19433	32921
8307.202	TONN	70	3048	485	21699	8415.142	STK.	227	339	1319	1217
8307.209	TONN	104	7026	426	28038	8415.148	STK.	14	22	255	361
8307.302	TONN	2	151	25	2010	8415.181	STK.	374	763	1080	2141
8307.309	TONN	15	1570	69	5669	8415.201	STK.	81	416	1292	2819
8307.701	TONN	1	90	4	512	8415.209	STK.	375	3252	2891	16334
8307.702	TONN	2	176	20	688	8415.300	STK.	5727	8133	24837	32774
8307.709	TONN	5	540	25	2401	8415.400	STK.	832	5012	3292	19213
8307.802	TONN	11	1020	74	6296	8415.800	STK.	765	11979	4116	56341
8307.809	TONN	39	3458	143	11803	8415.910	STK.	849	2290	6520	10747
8308.000	TONN	24	1436	170	12962	8415.992	TONN	30	1739	195	10349
8309.100	TONN	16	904	90	4844	8415.999	TONN	75	4206	384	16278
8309.900	TONN	11	860	56	4538	8416.800	STK.	-	-	52	1067
8311.000	TONN	1	77	9	583	8416.905	STK.	4	924	191	1821
8313.110	TONN	26	377	135	2474	8416.909	TONN	0	10	8	797
8313.190	TONN	74	2094	295	9136	8417.201	STK.	-	-	82	1845
8313.901	TONN	3	34	54	736	8417.209	STK.	18	356	92	1952
8313.909	TONN	30	889	163	4399	8417.351	STK.	208	1507	872	6663
8314.000	TONN	17	2073	69	8099	8417.359	STK.	597	3466	2521	17672
8315.100	TONN	579	8235	3513	47341	8417.401	STK.	935	1425	2981	7675
8315.200	TONN	28	538	43	1629	8417.409	STK.	1818	6512	8285	44873
KAP. 83			94020		459484	8417.501	STK.	7	431	35	7781
						8417.509	STK.	14	258	264	1556
8401.100	STK.	3	391	84	5693	8417.602	STK.	128	2045	685	9632
8401.909	TONN	12	1839	82	4102	8417.609	STK.	156	748	1144	9207
8402.909	TONN	0	24	9	1157	8417.801	STK.	95	1037	647	12232
8403.100	STK.	4	328	367	34078	8417.809	STK.	681	8129	8636	29202
8405.205	STK.	1	20	2	113	8417.902	TONN	129	4335	254	9031
8405.902	TONN	0	54	2	1843	8417.909	TONN	184	6109	426	24924
8406.150	STK.	2	97	11	383	8418.110	STK.	892	539	2646	1791
8406.210	STK.	3128	16485	16667	78142	8418.200	STK.	-	-	10	2834
8406.290	STK.	27	784	755	10358	8418.300	STK.	91	1499	619	20920
8406.300	STK.	280	1087	3050	7053	8418.400	STK.	101	1798	540	8412
8406.400	STK.	884	3618	4549	17891	8418.501	STK.	84572	2340	658091	15526
8406.500	STK.	856	1382	39676	25762	8418.509	STK.	45886	16361	397866	53792
8406.600	STK.	153	3147	983	20097	8418.602	STK.	57274	1431	198343	7128
8406.702	STK.	29	1108	235	6282	8418.608	STK.	53784	17530	312465	53549
8406.703	STK.	23	931	116	3855	8418.930	TONN	0	98	1	225
8406.704	STK.	-	-	3	3168	8418.941	TONN	2	790	16	5751
8406.705	STK.	1	2100	9	11751	8418.949	TONN	7	1135	17	3464
8406.707	STK.	336	7602	1080	22566	8418.999	TONN	163	8327	543	32151
8406.708	STK.	91	4678	615	28057	8419.100	STK.	8932	19730	39724	88359
8406.709	STK.	48	802	86	26232	8419.200	STK.	217	3810	1339	17897
8406.800	STK.	147	7503	834	31219	8419.301	STK.	-	-	14	1345
8406.910	TONN	0	311	1	1167	8419.302	STK.	12	1237	149	4405
8406.951	TONN	8	1057	44	5793	8419.309	STK.	224	5900	2895	45131
8406.959	TONN	16	1397	105	11322	8419.401	STK.	13	4598	42	12953
8406.991	TONN	91	7126	481	36656	8419.408	STK.	229	4182	1127	38969
8406.999	TONN	131	12492	890	58263	8419.800	STK.	11	45	2027	551
8407.400	STK.	-	-	14	30	8419.902	TONN	3	1172	11	5177
8407.501	STK.	3415	3746	10803	19681	8419.909	TONN	49	9234	262	32313
8407.509	STK.	1342	2814	6315	16453	8420.100	STK.	4023	264	33636	1522
8407.900	TONN	61	2698	242	22617	8420.200	STK.	106	602	849	6999
8408.110	STK.	1	2226	3	9655	8420.400	STK.	9024	499	30990	2110
8408.190	STK.	2	13738	9	25164	8420.800	STK.	2389	5335	120543	23951
8408.819	STK.	-	-	9	130765	8420.900	TONN	1	1208	16	7289
8408.892	STK.	2157	873	14476	6161	8421.100	STK.	18082	3387	63294	14233
8408.898	STK.	50	312	998	5861	8421.801	STK.	133	179	1779	2475
8408.910	TONN	29	33149	121	143368	8421.802	STK.	893	3591	3071	11175
8408.931	TONN	1	548	6	4346	8421.803	STK.	543	1186	3573	6252
8408.939	TONN	7	8840	36	53977	8421.804	STK.	2849	7342	10601	24522
8408.991	TONN	0	21	3	2435	8421.808	STK.	66761	11792	328118	42941
8408.999	TONN	3	693	22	4909						

TABELL 10, FORTS. INNFØRSEL. VIKTIGERE VARER ETTER TOLLSAMARBEIDSRÅDETS NOMENKLATUR (CCCN).

VARENR.	MENGDE- ENHET	1986 JANUAR - M A I 1986				VARENR.	MENGDE- ENHET	1986 JANUAR - M A I 1986			
		M A I		M A I				M A I		M A I	
		MENGDE	VERDI	MENGDE	VERDI			MENGDE	VERDI	MENGDE	VERDI
		1000 KR.		1000 KR.				1000 KR.		1000 KR.	
8421.901	TONN	3	270	16	1202	8431.904	TONN	0	54	3	374
8421.902	TONN	29	1262	84	3721	8431.909	TONN	594	59238	1061	100069
8421.903	TONN	3	327	32	2817	8432.108	STK.	91	3761	540	14722
8421.909	TONN	43	3460	283	20064	8432.909	TONN	2	320	6	1406
8422.101	STK.	145	147	370	1956	8433.100	STK.	587	2979	2847	24815
8422.102	STK.	245	678	1484	3190	8433.900	TONN	22	4096	68	14417
8422.108	STK.	3728	1556	12287	6445	8434.101	STK.	57	5312	185	19772
8422.109	STK.	61	96	866	1242	8434.200	STK.	32	107	46	3968
8422.200	STK.	8369	3391	29344	11248	8434.501	TONN	0	7	0	381
8422.300	STK.	2683	2592	7998	18045	8434.700	TONN	1	73	5	551
8422.501	STK.	11	422	37	1848	8434.901	TONN	0	766	6	7299
8422.502	STK.	86	4703	585	27409	8434.909	TONN	5	304	7	951
8422.503	STK.	13	3578	42	19283	8435.110	STK.	10	5506	99	74311
8422.509	STK.	124	22093	1012	70276	8435.190	STK.	-	-	8	4421
8422.601	STK.	69	3949	246	15568	8435.501	STK.	142	9245	544	51860
8422.602	STK.	59	3053	182	9715	8435.502	STK.	42	285	53	6101
8422.650	STK.	7	1810	23	5806	8435.508	STK.	40	149	168	1932
8422.700	STK.	73	3340	310	9517	8435.600	STK.	35	741	337	3064
8422.802	STK.	17	69	114	1302	8435.901	TONN	2	639	105	22896
8422.808	STK.	4397	29136	18543	160906	8435.902	TONN	5	1185	42	8403
8422.902	TONN	2	81	10	385	8435.909	TONN	4	913	21	4100
8422.909	TONN	711	34740	3327	149278	8436.301	STK.	35	722	43	2563
8423.110	STK.	200	63612	803	269121	8436.303	STK.	3	4	99	811
8423.150	STK.	20	7567	113	39639	8436.308	STK.	16	28	82	599
8423.210	STK.	6	3860	9	4809	8437.100	STK.	108	266	282	4147
8423.220	STK.	64	22715	377	123341	8437.201	STK.	51	76	506	543
8423.291	STK.	58	6478	127	19279	8437.209	STK.	98	785	321	6680
8423.299	STK.	3	161	16	2713	8437.800	STK.	25	24	44	1684
8423.301	STK.	6	3139	15	9821	8438.209	TONN	2	208	19	2515
8423.304	STK.	5	3151	37	22327	8438.903	TONN	0	82	4	624
8423.401	STK.	10	11812	82	71140	8438.909	TONN	2	448	17	3529
8423.409	STK.	27	4645	470	28590	8440.110	STK.	7849	14474	43998	86021
8423.500	STK.	6	66	11	693	8440.190	STK.	931	1767	11823	22205
8423.601	STK.	30	547	188	6580	8440.210	STK.	79	1553	1041	10555
8423.603	STK.	34	878	169	3910	8440.290	STK.	6	379	32	2810
8423.609	STK.	119	3687	1240	27374	8440.310	STK.	407	279	2072	2230
8423.704	STK.	1	346	8	761	8440.390	STK.	62	681	954	3788
8423.706	STK.	1	107	138	489	8440.410	STK.	5299	5856	24537	28739
8423.707	STK.	5	14	656	4650	8440.490	STK.	112	594	2440	6905
8423.901	TONN	236	7469	1051	33380	8440.500	STK.	2	208	4	454
8423.903	TONN	84	9525	416	41328	8440.600	STK.	4	106	31	687
8423.904	TONN	10	392	80	2530	8440.802	STK.	50	42	426	1180
8423.905	TONN	62	431	280	5479	8440.808	STK.	73	2997	931	13788
8423.906	TONN	799	111713	2895	346223	8440.903	TONN	0	142	16	2423
8423.908	TONN	279	8351	1461	40788	8440.909	TONN	38	2981	130	10348
8424.102	STK.	4	57	110	787	8441.801	STK.	2434	4208	11566	17770
8424.205	STK.	99	1088	902	7756	8441.809	STK.	344	2539	1215	10027
8424.206	STK.	70	279	309	1476	8441.900	TONN	5	817	17	3443
8424.207	STK.	457	2112	1716	10597	8442.100	STK.	7	1062	12	1774
8424.404	STK.	185	1180	376	2340	8442.201	STK.	40	202	129	2308
8424.408	STK.	129	1191	1296	7945	8443.309	STK.	712	1385	1024	6977
8424.502	STK.	202	1073	481	2777	8443.400	STK.	2	2306	22	13153
8424.504	STK.	274	776	2046	7596	8443.900	TONN	2	398	89	9599
8424.550	STK.	1377	1691	3235	18817	8444.100	STK.	-	-	18	1168
8424.808	STK.	599	2255	1364	9681	8444.901	TONN	130	2862	482	9630
8424.919	TONN	40	828	150	2985	8444.909	TONN	1	236	56	8472
8424.999	TONN	93	2876	414	11209	8445.001	STK.	24	160	142	2350
8425.100	STK.	785	5345	2856	13996	8445.100	STK.	83	8024	396	48873
8425.202	STK.	89	13422	270	44611	8445.201	STK.	8	404	22	5112
8425.250	STK.	47	1293	76	1636	8445.209	STK.	321	2665	1330	9530
8425.301	STK.	23	108	189	1210	8445.250	STK.	109	3160	508	20819
8425.304	STK.	235	1588	419	2484	8445.300	STK.	1886	2997	6411	13327
8425.450	STK.	136	3898	344	13983	8445.410	STK.	318	3031	1278	15293
8425.550	STK.	6111	2554	40986	11082	8445.420	STK.	10	173	218	1469
8425.600	STK.	10367	14250	52783	66011	8445.500	STK.	3	459	27	865
8425.701	STK.	5	214	18	752	8445.611	STK.	42	1252	205	4666
8425.709	STK.	5	237	49	1115	8445.614	STK.	138	4226	686	19840
8425.803	STK.	59	673	841	8344	8445.631	STK.	52	2904	305	13597
8425.808	STK.	210	961	1268	4633	8445.639	STK.	5	124	40	5098
8425.901	TONN	23	722	44	1933	8445.651	STK.	3	2104	7	2400
8425.902	TONN	14	960	65	3811	8445.652	STK.	2	97	23	2262
8425.903	TONN	30	1170	128	4936	8445.659	STK.	60	5064	476	17078
8425.909	TONN	38	1238	176	6102	8445.800	STK.	246	3384	1243	33557
8426.100	STK.	8	27	68	183	8446.001	STK.	49	2248	156	5134
8426.208	STK.	3	15	18	1427	8446.009	STK.	128	3455	821	15472
8426.910	TONN	9	818	52	4413	8447.001	STK.	5	25	54	1192
8426.959	TONN	5	1504	15	4028	8447.100	STK.	2	129	11	1420
8428.100	STK.	1793	1971	9175	11627	8447.200	STK.	821	4717	3322	18719
8428.900	TONN	18	605	155	4389	8447.300	STK.	108	1927	459	6686
8429.101	STK.	1	382	10	698	8447.801	STK.	83	113	296	1873
8429.108	STK.	44	790	60	1799	8447.803	STK.	89	1730	154	5813
8429.901	TONN	5	603	11	1130	8447.808	STK.	515	10167	2758	43285
8429.909	TONN	14	780	88	4013	8448.102	TONN	1	308	4	1378
8430.100	STK.	102	4473	387	24587	8448.109	TONN	21	2600	119	13901
8430.300	STK.	4	105	704	5070	8448.502	TONN	0	227	6	1922
8430.502	STK.	3	1375	63	17760	8448.509	TONN	41	6450	276	35602
8430.508	STK.	337	14053	1765	59594	8448.602	TONN	8	608	13	1211
8430.800	STK.	7	34	10	801	8448.609	TONN	28	3900	295	28499
8430.902	TONN	1	450	6	2506	8449.101	STK.	3652	3260	22882	19708
8430.909	TONN	68	8620	307	41423	8449.102	STK.	92	171	338	936
8431.109	STK.	13	831	27	2592	8449.108	STK.	1219	2619	5099	8565
8431.201	STK.	11	28	21	262	8449.203	STK.	4656	5815	19931	23931
8431.209	STK.	143	2992	293	6068	8449.209	STK.	1185	1362	5916	5167
8431.901	TONN	18	623	211	6328	8449.901	TONN	3	865	26	5588
8431.902	TONN	0	30	1	398	8449.909	TONN	7	1235	65	8306
8431.903	TONN	1	314	36	1032	8450.100	STK.	503	1889	3426	8076
						8450.900	TONN	30	3249	156	11893
						8451.210	STK.	10357	14275	44958	70150
						8451.281	STK.	-	-	806	485

TABELL 10. FORTS. INNFØRSEL. VIKTIGERE VARER ETTER TOLLSAMARBEIDSRÅDETS NOMENKLATUR (CCCN).

VARENR.	MENGDENHET	1986 JANUAR - M A I 1986				VARENR.	MENGDENHET	1986 JANUAR - M A I 1986			
		MENGDEN	VERDI	MENGDEN	VERDI			MENGDEN	VERDI	MENGDEN	VERDI
		1000 KR.		1000 KR.				1000 KR.		1000 KR.	
8451.289	STK.	26	75	294	310	8501.416	STK.	580	6220	3395	17975
8451.300	STK.	29	103	77	272	8501.417	STK.	10	2294	61	9954
8452.241	STK.	50677	2898	212642	11086	8501.420	STK.	13	244	1734	5139
8452.245	STK.	11222	2316	48682	11361	8501.520	STK.	2926	1158	36493	15562
8452.249	STK.	380	482	5443	2080	8501.592	STK.	1405	1442	11107	9812
8452.500	STK.	1432	5570	6394	23214	8501.599	STK.	23662	9418	176323	52618
8452.600	STK.	152	747	1038	4374	8501.601	STK.	77323	1290	513292	7489
8452.800	STK.	114	606	669	2774	8501.609	STK.	105690	829	529136	6396
8453.200	STK.	692	34657	3882	120893	8501.910	TONN	53	3511	579	29932
8453.300	STK.	2709	56662	10542	359248	8501.993	TONN	33	1390	249	9001
8453.400	STK.	722	6817	12313	60789	8501.999	TONN	12	1454	48	7959
8453.500	STK.	30862	227273	129691	984495	8502.100	TONN	5	962	40	3879
8453.900	STK.	6603	31625	47942	158495	8502.800	TONN	14	2048	100	10855
8454.100	STK.	11	113	37	259	8503.111	TONN	52	2009	412	13701
8454.200	STK.	494	242	8687	2334	8503.119	TONN	0	108	53	1656
8454.801	STK.	82	930	515	5559	8503.121	TONN	10	391	23	965
8454.809	STK.	51190	5631	313166	35665	8503.131	TONN	1	170	7	1473
8455.100	TONN	2	481	22	5119	8503.139	TONN	0	28	18	529
8455.200	TONN	4	2078	23	8384	8503.191	TONN	20	3955	148	12028
8455.300	TONN	153	118295	749	632924	8503.199	TONN	4	938	55	5651
8455.400	TONN	2	604	54	12001	8503.201	TONN	1	171	12	1436
8456.200	STK.	1581	4638	7032	28311	8503.209	TONN	4	645	76	5185
8456.300	STK.	39	5382	122	7712	8504.110	TONN	315	4832	1659	24342
8456.400	STK.	28	5596	139	23219	8504.190	TONN	160	4174	861	22063
8456.502	STK.	8	5741	66	26467	8504.800	TONN	34	3064	252	20426
8456.509	STK.	7	1276	59	5961	8504.910	TONN	1	27	7	102
8456.801	STK.	53	473	121	2980	8504.920	TONN	30	554	207	4010
8456.809	STK.	3	1964	13	3218	8504.990	TONN	50	1243	403	10965
8456.902	TONN	17	726	579	20070	8505.100	STK.	9490	6586	73671	33117
8456.909	TONN	196	8032	1141	39087	8505.301	STK.	1449	730	9530	3307
8457.100	STK.	3	88	52	2165	8505.302	STK.	6059	2736	19437	8539
8457.900	TONN	1	305	7	2891	8505.309	STK.	2415	1179	18407	6582
8458.100	STK.	412	2282	1930	9087	8505.401	STK.	2382	1183	8047	3909
8458.900	TONN	1	479	12	2235	8505.402	STK.	4490	1378	19472	5473
8459.110	STK.	17	601	1052	2155	8505.409	STK.	2392	1760	14535	8586
8459.150	STK.	9	1313	98	11891	8505.801	STK.	1063	421	4815	1868
8459.331	STK.	3	8948	24	21446	8505.802	STK.	22407	4296	98171	16693
8459.339	STK.	39	10783	265	32411	8505.808	STK.	6211	2841	35391	11917
8459.393	STK.	63	846	234	4914	8505.909	TONN	8	908	44	4903
8459.399	STK.	88	242	111	3930	8506.100	STK.	32716	12861	159513	60874
8459.400	STK.	245	8144	811	51865	8506.300	STK.	11177	2848	61047	16060
8459.501	STK.	24	11157	45	19733	8506.410	STK.	6971	3063	29459	14093
8459.508	STK.	152	6561	1202	18704	8506.490	STK.	9251	1189	29222	5112
8459.700	STK.	14	1906	76	7006	8506.800	STK.	12055	1879	58835	10393
8459.803	STK.	1058	577	5026	2757	8506.910	TONN	9	804	58	4549
8459.804	STK.	-	-	448	2526	8506.990	TONN	11	707	36	3259
8459.805	STK.	196	5039	1111	25085	8507.100	STK.	15164	1970	77269	9958
8459.809	STK.	12067	55590	58858	240631	8507.200	STK.	838	272	8017	1633
8459.970	TONN	-	-	0	761	8507.901	TONN	0	126	1	333
8459.992	TONN	14	1317	67	4862	8508.300	STK.	667556	3902	2449482	14391
8459.999	TONN	444	22987	1234	108895	8508.400	STK.	9857	3949	55504	28315
8460.200	TONN	17	1078	110	3158	8508.800	STK.	12924	1365	52079	5848
8460.300	TONN	42	2305	358	12035	8508.900	TONN	14	1631	65	8265
8460.401	TONN	0	9	12	3036	8509.101	TONN	1	156	20	1543
8460.409	TONN	31	3935	164	17176	8509.102	TONN	0	33	9	621
8461.301	TONN	53	6056	284	26881	8509.600	TONN	101	8908	525	46618
8461.302	TONN	183	27641	1064	162285	8509.700	TONN	6	990	25	2650
8461.309	TONN	240	33220	1213	151815	8509.800	TONN	21	2343	118	13024
8461.401	TONN	96	10095	566	58615	8510.100	TONN	14	1129	67	5973
8461.409	TONN	84	8461	373	40709	8510.900	TONN	0	39	3	435
8461.700	TONN	17	4234	110	22848	8511.101	STK.	1	80	5	599
8461.801	TONN	13	1423	77	7965	8511.102	STK.	1	306	10	1001
8461.809	TONN	9	1284	49	6789	8511.103	STK.	17	239	130	3760
8462.100	TONN	144	12727	822	61837	8511.109	STK.	28	633	76	860
8462.900	TONN	8	728	39	3588	8511.201	STK.	7	1193	23	2058
8463.101	TONN	64	2700	312	11054	8511.202	STK.	41	429	398	6050
8463.102	TONN	8	456	41	2932	8511.209	STK.	4	1556	92	1816
8463.109	TONN	316	8442	965	31079	8511.301	STK.	555	2639	2920	14896
8463.201	TONN	8	548	34	3135	8511.309	STK.	3911	3105	25311	29520
8463.202	TONN	31	3319	203	22051	8511.911	TONN	14	502	887	42013
8463.300	TONN	120	11146	611	47837	8511.912	TONN	64	3505	278	11505
8463.400	TONN	117	9874	522	47364	8511.914	TONN	27	1011	43	1942
8463.501	TONN	13	505	118	4372	8511.991	TONN	3	699	23	3593
8463.502	TONN	5	591	19	1572	8511.999	TONN	15	2292	97	12045
8463.503	TONN	43	5829	235	25280	8512.100	STK.	566	592	4975	3760
8464.001	TONN	10	1171	60	6172	8512.203	STK.	4605	764	26211	3753
8464.009	TONN	20	3735	90	19451	8512.204	STK.	865	539	19562	7681
8465.100	TONN	15	2269	130	10850	8512.209	STK.	2168	997	21185	7211
8465.901	TONN	18	4848	83	26101	8512.310	STK.	43292	2034	109133	6529
8465.909	TONN	114	6178	634	42007	8512.390	STK.	24291	940	54611	2413
KAP.84			2129625		10012988	8512.400	STK.	11241	1539	64080	7673
						8512.510	STK.	390	571	924	1240
8501.115	STK.	1537	1675	18030	10424	8512.520	STK.	2650	5229	12070	22307
8501.119	STK.	1585	1433	3474	9568	8512.550	STK.	2927	4197	15425	25513
8501.121	STK.	18677	3189	111554	16325	8512.610	STK.	464	76	671	139
8501.129	STK.	162	599	1284	3289	8512.690	STK.	208	145	3035	2571
8501.150	STK.	26452	5086	103953	18477	8512.700	STK.	27964	6962	173231	29480
8501.162	STK.	3426	2810	11713	5666	8512.801	TONN	23	1540	162	11716
8501.164	STK.	10568	7711	89501	35572	8512.802	TONN	40	3777	161	18849
8501.165	STK.	1272	6364	7866	32921	8512.910	TONN	79	1907	320	8335
8501.166	STK.	109	2689	437	14150	8512.999	TONN	22	988	130	7702
8501.180	STK.	760	3626	1948	29610	8513.101	STK.	5550	6015	37936	30192
8501.200	STK.	405	6266	2755	26635	8513.109	STK.	5486	5938	23060	17955
8501.300	STK.	302	1015	9871	8489	8513.201	STK.	1515	12065	4569	37699
8501.411	STK.	14315	1357	103847	8468	8513.202	STK.	-	-	490	8107
8501.412	STK.	3044	974	19797	4244	8513.209	STK.	1190	1893	1427	15149
8501.413	STK.	111	378	647	1467	8513.300	STK.	91	1164	958	15003
8501.415	STK.	17161	2859	62581	13400	8513.400	TONN	9	6131	44	22930

TABELL 10. FORTS. INNFØRSEL. VIKTIGERE VARER ETTER TOLLSAMARBEIDSRÅDETS NOMENKLATUR (CCCN).

VARENR.	MENGDE- ENHET	M A I 1986 JANUAR - M A I 1986		VARENR.	MENGDE- ENHET	M A I 1986 JANUAR - M A I 1986					
		MENGDE	VERDI			MENGDE	VERDI	MENGDE	VERDI		
		1000 KR.				1000 KR.					
8513.801	STK.	55207	1935	121410	5883	8523.900	TONN	153	13506	782	65959
8513.802	TONN	4	930	17	4101	8524.100	TONN	2	607	201	7130
8513.809	STK.	4603	18340	31787	88369	8524.201	TONN	124	2169	1233	18032
8513.903	TONN	0	614	7	6321	8524.202	TONN	5101	23114	28836	128718
8513.904	TONN	4	1374	11	4919	8524.900	TONN	3231	9327	11392	31360
8513.905	TONN	2	2315	14	13058	8525.110	TONN	2	169	61	2546
8513.909	TONN	44	29243	294	233672	8525.190	TONN	18	236	48	969
8514.100	STK.	9860	1319	67369	5736	8525.300	TONN	41	859	377	4815
8514.200	STK.	140107	11365	647344	58593	8525.900	TONN	15	844	53	3037
8514.300	STK.	6210	4701	38035	26133	8526.101	TONN	3	141	26	1443
8514.901	TONN	0	180	3	1057	8526.108	TONN	7	237	82	1792
8514.909	TONN	7	844	56	5722	8526.200	TONN	4	541	43	4720
8515.110	STK.	734	1439	10885	16627	8526.900	TONN	17	915	93	5059
8515.120	STK.	7400	30579	34483	203574	8528.000	TONN	14	2103	4	10435
8515.130	STK.	2646	5314	15374	21388	KAP.85			883612		4576727
8515.200	STK.	6	71	47	1145						
8515.300	STK.	207	759	690	8476	8603.100	STK.	1	1022	2	1956
8515.350	STK.	1615	7586	6809	33919	8604.000	STK.	-	-	11	11393
8515.430	STK.	15146	10941	90155	56626	8605.000	STK.	-	-	3	110
8515.441	STK.	20165	9869	90171	40542	8606.000	STK.	15	2375	17	2387
8515.449	STK.	7712	1496	45692	8773	8607.100	STK.	13	4700	36	6821
8515.451	STK.	9049	3189	34774	24381	8608.000	STK.	728	7787	3470	28225
8515.459	STK.	35776	8969	90963	31898	8609.100	STK.	-	-	8	94
8515.530	STK.	796	2763	3820	13437	8609.200	TONN	166	2209	523	8344
8515.540	STK.	214	1238	2146	5657	8609.300	TONN	196	1656	811	6702
8515.560	STK.	15391	37125	17900	178911	8609.401	TONN	-	-	7	108
8515.590	STK.	2274	1009	7115	6426	8609.405	TONN	0	25	1	195
8515.701	STK.	175	4233	1159	27768	8609.909	TONN	32	1557	141	9807
8515.709	STK.	855	1425	4536	14952	8610.009	TONN	18	370	34	2155
8515.901	TONN	10	257	38	1081	KAP.86			21763		82261
8515.902	TONN	45	6623	302	36364						
8515.904	TONN	141	23391	328	109917	8701.200	STK.	5	1434	39	11727
8515.905	TONN	16	21519	53	69631	8701.300	STK.	276	1817	1657	6130
8515.906	TONN	7	956	26	5959	8701.700	STK.	8	183	30	3440
8516.500	TONN	7	6984	33	18086	8701.911	STK.	534	4884	1755	15179
8516.900	TONN	4	1543	18	6267	8701.912	STK.	39	2225	167	7025
8517.100	TONN	31	7389	141	40976	8701.913	STK.	307	22468	1195	82036
8517.900	TONN	8	2887	31	13785	8701.914	STK.	280	29126	1391	131161
8518.101	TONN	2	708	19	5264	8701.915	STK.	193	21655	653	70939
8518.102	TONN	11	6965	93	33740	8701.916	STK.	133	16863	655	83865
8518.103	TONN	21	2202	282	20672	8701.919	STK.	20	1419	92	7375
8518.108	TONN	8	937	20	4350	8702.111	STK.	1144	48790	7941	348079
8519.101	STK.	202	15886	1770	58266	8702.119	STK.	13639	491814	79612	2766199
8519.102	TONN	7	1032	27	3449	8702.121	STK.	34	4652	645	61377
8519.103	TONN	26	4783	137	20875	8702.129	STK.	1214	91684	4512	319192
8519.104	TONN	0	104	5	808	8702.210	STK.	71	42059	281	129826
8519.109	TONN	106	19093	648	106061	8702.220	STK.	58	4725	205	17106
8519.310	TONN	22	11166	117	54497	8702.251	STK.	25	429	1239	23651
8519.420	TONN	55	2123	285	11298	8702.259	STK.	162	7866	585	32654
8519.430	TONN	10	704	64	3923	8702.260	STK.	462	25355	2423	125156
8519.490	TONN	45	8947	198	32491	8702.312	STK.	37	2028	337	17526
8519.511	TONN	7	714	62	5055	8702.313	STK.	1152	70649	4530	262241
8519.512	TONN	8	391	12	770	8702.318	STK.	211	43393	727	174389
8519.520	TONN	59	18510	309	89156	8702.320	STK.	144	27644	740	132344
8519.591	TONN	62	8671	298	41503	8702.382	STK.	608	24926	2113	76158
8519.599	TONN	73	10882	467	61727	8702.383	STK.	1265	56671	4939	228229
8519.630	TONN	2	1551	11	7004	8702.389	STK.	24	3112	62	6946
8519.690	TONN	6	2723	34	12663	8702.390	STK.	16	3153	415	39642
8519.700	TONN	18	19794	81	85893	8702.603	STK.	497	88267	2274	389303
8519.800	TONN	64	9346	382	66061	8702.609	STK.	4	785	7	1129
8519.901	TONN	11	1618	151	10165	8703.000	STK.	59	28688	198	103144
8519.902	TONN	9	401	18	2020	8704.300	STK.	35	8229	186	38698
8519.903	TONN	2	363	14	1239	8704.901	STK.	1	48	32	1466
8519.905	TONN	3	1183	21	5582	8704.909	STK.	1	18	2	35
8519.909	TONN	66	9283	339	51672	8705.100	STK.	113	1154	372	4072
8520.110	TONN	40	3328	387	31229	8705.300	STK.	47	984	213	3729
8520.120	TONN	13	3694	37	9126	8705.902	STK.	-	-	-	-
8520.130	TONN	0	185	5	1464	8705.908	STK.	129	3971	1163	17797
8520.190	TONN	7	1429	86	10022	8706.100	TONN	248	8893	1110	42374
8520.200	TONN	51	3873	515	34340	8706.202	TONN	15	784	69	3696
8520.809	TONN	8	1751	62	10873	8706.209	TONN	3092	125346	15727	622204
8521.310	STK.	67	70	1583	695	8707.100	STK.	8	1368	33	3700
8521.390	STK.	2843	632	24955	5078	8707.110	STK.	159	10843	942	60385
8521.500	STK.	21083	1402	84002	12606	8707.190	STK.	135	16360	739	80620
8521.610	STK.	4197899	44952	22037259	229167	8707.800	STK.	46	1640	117	5461
8521.620	STK.	4120295	3134	16323146	15957	8707.901	TONN	93	5085	506	27902
8521.630	STK.	1875678	3780	8926306	18007	8707.909	TONN	10	452	44	1785
8521.690	STK.	784980	4006	4608514	18282	8709.110	STK.	1726	8293	8087	38176
8521.700	STK.	4437	2827	78266	10985	8709.120	STK.	428	4536	727	7346
8521.800	STK.	143578	994	606202	4780	8709.130	STK.	652	11915	3756	59141
8521.901	TONN	0	40	1	849	8710.000	STK.	23113	15637	103088	74027
8521.909	TONN	2	1509	12	8252	8711.000	STK.	671	4257	3539	19440
8522.200	TONN	-	-	6	733	8712.101	TONN	96	6937	236	19417
8522.300	TONN	36	14478	226	72333	8712.201	TONN	0	63	6	1171
8522.990	TONN	3	2064	24	10444	8712.202	TONN	6	173	77	1854
8523.202	TONN	0	86	9	746	8712.204	TONN	81	5472	337	21765
8523.209	TONN	33	2918	187	11747	8712.208	TONN	2	231	46	2967
8523.301	TONN	1	76	4	341	8712.209	TONN	8	1179	36	6531
8523.303	TONN	5	37	114	847	8713.001	STK.	1514	480	11882	4206
8523.304	TONN	0	20	23	1886	8713.002	STK.	1114	246	6045	2570
8523.307	TONN	255	5508	531	12477	8713.009	TONN	12	603	78	3361
8523.308	TONN	66	3203	351	16512	8714.310	STK.	1392	64441	5018	222093
8523.401	TONN	99	2199	470	10797	8714.390	STK.	1298	27287	5486	115668
8523.402	TONN	188	4961	966	24053	8714.401	STK.	12827	8546	58911	30551
8523.403	TONN	250	6173	843	21937	8714.409	STK.	226	971	3691	8391
8523.405	TONN	135	3831	1456							

TABELL 10. FORTS. INNFØRSEL. VIKTIGERE VARER ETTER TOLLSAMARBEIDSRÅDETS NOMENKLATUR (CCCCN).

VARENR.	MENGDE-ENHET	1986 JANUAR - M A I 1986				VARENR.	MENGDE-ENHET	1986 JANUAR - M A I 1986			
		MENGDE	VERDI	MENGDE	VERDI			MENGDE	VERDI	MENGDE	VERDI
		1000 KR.		1000 KR.				1000 KR.		1000 KR.	
KAP.87	:					9017.502	TONN	0	525	0	2153
						9017.504	TONN	0	235	0	1080
8802.300	STK.	2	858	4	7654	9017.505	TONN	1	889	15	7195
8802.400	STK.	5	290	31	1455	9017.509	TONN	2	2086	22	9312
8802.500	STK.	2	50475	14	340758	9017.901	TONN	6	1253	37	7221
8802.600	STK.	2	245962	2	245962	9017.909	TONN	92	22435	500	118235
8802.900	STK.	68	828	157	2044	9018.000	TONN	21	5023	104	21752
8803.000	TONN	91	36835	320	190821	9019.100	TONN	0	355	1	1990
8804.000	TONN	1	514	2	1176	9019.200	TONN	1	3118	5	10726
8805.000	TONN	0	6	0	53	9019.901	TONN	0	214	0	662
KAP.88			335833		791618	9019.903	TONN	0	454	2	3740
						9019.904	TONN	8	5395	24	26365
8901.111	STK.	91	1712	313	4732	9019.909	TONN	3	1177	28	7121
8901.112	STK.	113	37838	287	88959	9020.100	TONN	17	15951	49	34813
8901.121	STK.	139	50004	357	90175	9020.201	STK.	15013	1405	73985	7345
8901.129	STK.	14	2023	36	7838	9020.209	TONN	0	69	2	925
8901.131	STK.	383	3364	1480	10782	9020.300	STK.	7	260	155	3706
8901.132	STK.	41	1687	134	10100	9020.400	TONN	4	1827	31	13812
8901.139	STK.	29	250	88	688	9021.000	TONN	17	3796	57	22611
8901.182	STK.	1620	3338	10132	10539	9022.000	TONN	1	809	11	2514
8901.183	STK.	141	330	504	1033	9023.151	STK.	25205	52	156459	810
8901.189	STK.	42	228	280	968	9023.159	STK.	126937	1258	447370	7227
8901.190	STK.	-	-	22	422	9023.901	STK.	2246	183	9065	874
8901.231	BR. TONN	-	-	49130	372000	9023.909	STK.	10157	405	57865	1784
8901.239	BR. TONN	-	-	41766	187424	9024.100	STK.	29278	1749	123058	9037
8901.260	BR. TONN	-	-	-	-	9024.200	STK.	269173	5497	1214238	27748
8901.275	BR. TONN	-	-	23981	115846	9024.901	STK.	6317	4784	37310	20193
8901.276	BR. TONN	-	-	-	-	9024.902	STK.	337	217	3083	1665
8901.279	BR. TONN	-	-	-	-	9024.909	STK.	11199	3495	53643	23754
8901.290	BR. TONN	4500	540	4500	540	9025.000	TONN	11	3213	40	16532
8901.530	BR. TONN	203966	52643	225965	125085	9026.100	STK.	236	80	1591	315
8901.579	BR. TONN	998	9022	7035	45559	9026.200	STK.	1386	529	5358	5442
8901.590	BR. TONN	-	-	1561	18000	9026.300	STK.	6899	2593	28452	12722
8901.600	BR. TONN	-	-	-	-	9027.100	STK.	138	303	626	756
8901.650	BR. TONN	585	3875	2064	67330	9027.200	STK.	7600	1444	26948	5247
8901.750	STK.	4	2308	6	4757	9027.900	STK.	7011	1909	32145	8614
8901.801	STK.	13	120	36	320	9028.101	STK.	8532	1596	45437	8194
8901.809	STK.	5	7346	22	9884	9028.109	STK.	6187	11452	34318	53342
8902.003	BR. TONN	-	-	109	750	9028.300	STK.	1442	3855	3946	11993
8903.001	STK.	1	587760	1	587760	9028.400	STK.	233	2015	1906	16998
8903.009	STK.	-	-	-	-	9028.901	STK.	159	1935	1537	13329
8905.001	TONN	7	1184	52	7966	9028.902	STK.	107	1611	483	6868
8905.009	TONN	537	2391	1332	10457	9028.903	STK.	3198	557	75780	4959
KAP.89			797513		1830349	9028.904	STK.	1120	361	7968	4048
						9028.905	STK.	21838	18306	100181	99153
9001.101	STK.	14924	960	86152	5552	9028.907	STK.	1775	502	19257	3207
9001.105	STK.	119604	2810	623919	17406	9028.909	STK.	9724	52923	60942	237080
9001.901	TONN	0	2558	2	7055	9029.005	TONN	0	277	2	1869
9001.909	TONN	8	1224	32	5812	9029.006	TONN	4	2210	17	8943
9002.009	TONN	5	4712	19	18673	9029.007	TONN	0	55	1	802
9003.002	STK.	50887	5602	283624	27273	9029.008	TONN	31	23802	254	138368
9003.008	TONN	0	97	1	921	KAP.90			353221		1741007
9004.209	STK.	202277	1986	1251253	15588						
9004.909	TONN	3	928	17	5151	9101.001	STK.	1121	83	5375	433
9005.001	STK.	4317	1694	22489	5603	9101.003	STK.	1451	728	16677	8820
9105.009	TONN	0	35	1	173	9101.004	STK.	857	521	2278	3265
9006.000	TONN	0	76	2	334	9101.005	STK.	42166	3276	294975	20106
9007.102	STK.	24	403	61	2208	9101.006	STK.	10692	1722	82385	13799
9007.103	STK.	29	826	145	4944	9101.008	STK.	10675	2198	49989	7513
9007.104	STK.	20973	7838	69544	30070	9102.001	STK.	426	16	7830	311
9007.108	STK.	74	2509	696	17519	9102.009	STK.	4675	86	20179	667
9007.210	STK.	3343	389	15321	3364	9103.000	STK.	500	119	2281	669
9007.291	STK.	51305	94	1614603	523	9104.100	STK.	37924	1162	144122	5195
9007.901	TONN	3	2053	18	7084	9104.900	STK.	17424	1730	96342	8346
9007.909	TONN	3	1367	12	6030	9105.001	STK.	233	259	1940	1850
9008.111	STK.	43	56	183	147	9105.009	STK.	6573	450	23743	3664
9008.290	STK.	3	232	90	1395	9106.000	STK.	10359	1356	74046	7238
9008.901	TONN	0	8	0	330	9108.000	STK.	2387	206	14241	783
9008.909	TONN	0	333	2	1078	9111.009	TONN	1	383	4	2094
9009.110	STK.	461	405	1962	2963	KAP.91			14707		86004
9009.191	STK.	295	891	1137	3978						
9009.199	STK.	528	932	4491	8199	9201.100	STK.	7	350	51	1814
9009.200	STK.	4	96	176	1343	9201.200	STK.	350	2475	1313	11298
9009.900	TONN	4	599	35	3037	9202.901	STK.	320	281	3588	1621
9010.102	STK.	141	2261	6384	11604	9203.100	STK.	1	675	7	2829
9010.103	STK.	8	139	68	495	9204.100	STK.	146	375	1149	2753
9010.109	STK.	2773	34835	13397	167432	9205.100	STK.	214	434	1627	3398
9010.201	TONN	14	2440	47	11508	9205.901	STK.	434	963	3019	6198
9010.202	TONN	45	13604	216	54648	9205.902	STK.	2568	61	25839	405
9010.801	TONN	4	183	24	1743	9205.909	STK.	697	23	6416	238
9010.809	TONN	20	4842	122	33209	9206.001	STK.	460	261	3029	1937
9011.000	TONN	0	10	2	1018	9206.009	STK.	3663	744	11412	1653
9012.000	TONN	3	1800	11	6560	9207.002	STK.	289	522	1851	2598
9013.100	TONN	5	1014	50	6890	9207.003	STK.	108	573	914	4642
9013.900	TONN	5	3768	22	23996	9207.004	STK.	760	1597	3430	7230
9014.101	TONN	4	1991	20	8878	9207.005	STK.	21	118	140	576
9014.102	TONN	2	1872	11	8705	9207.009	STK.	726	1890	2802	6390
9014.901	TONN	3	2689	15	12458	9208.000	STK.	109562	227	171504	764
9014.909	TONN	1	2612	19	8962	9210.002	TONN	1	321	3	1339
9016.100	TONN	9	1868	52	13833	9210.030	TONN	3	376	8	1488
9016.251	TONN	1	117	6	757	9210.049	TONN	5	638	22	3365
9016.259	TONN	1	210	10	1870	9210.090	TONN	1	185	5	1096
9016.409	TONN	1	152	6	895	9211.111	STK.	16	668	16	668
9016.500	TONN	12	2358	64	10854	9211.119	STK.	98	99	1903	2145
9016.900	TONN	23	2350	101	13524	9211.190	STK.	7707	7001	43932	38565
9017.110	TONN	3	2486	17	16701	9211.700	STK.	11860	22964	66977	156161
9017.120	TONN	80	4799	444	28411	9211.801	STK.	7664	1644	58840	11394
9017.190	TONN	1									

TABELL 10, FORTS. INNFØRSEL. VIKTIGERE VARER ETTER TOLLSAMARBEIDSRÅDETS NOMENKLATUR (CCCN).

VARENR.	MENGDENHET	1986 JANUAR - M A I 1986				VARENR.	MENGDENHET	1986 JANUAR - M A I 1986			
		M A I		M A I				M A I		M A I	
		MENGDEN	VERDI	MENGDEN	VERDI			MENGDEN	VERDI	MENGDEN	VERDI
		1000 KR.		1000 KR.				1000 KR.		1000 KR.	
9211.807	STK.	1046	1292	10701	9810	9601.102	TONN	2	161	24	1041
9211.809	STK.	2765	1848	6697	7260	9601.109	TONN	8	487	38	2156
9212.209	TONN	95	9747	491	50858	9601.201	TONN	9	806	42	3477
9212.401	STK.	311516	3699	1577992	17433	9601.203	TONN	13	825	80	6518
9212.402	STK.	71706	1252	301747	7791	9601.204	TONN	5	471	25	2364
9212.403	STK.	77397	7320	294563	33421	9601.209	TONN	13	943	71	4874
9212.405	STK.	4706	1299	29615	3829	9601.400	TONN	1	139	16	1672
9212.409	TOHN	22	11271	163	83474	9601.901	TONN	22	1303	108	6296
9212.901	STK.	208903	2128	1383884	13301	9601.902	TONN	2	50	5	227
9212.902	STK.	107352	2107	262636	5505	9601.903	TONN	12	281	39	1369
9212.903	STK.	122933	5148	661068	26288	9601.909	TONN	32	1749	149	9074
9212.905	STK.	17600	1339	50815	5360	KAP.96			7629		40718
9212.909	TONN	18	4246	95	24128						
9213.001	TONN	1	359	7	2713	9701.000	TONN	44	1336	227	6751
9213.009	TONN	17	1763	49	10079	9702.100	TONN	13	1247	70	5892
KAP.92			105912		600877	9702.900	TONN	10	1238	62	5337
						9703.100	TONN	180	10492	1036	52449
9302.000	STK.	258	408	1588	2381	9703.900	TONN	147	8526	683	39282
9304.201	STK.	176	144	1832	1306	9704.100	TONN	22	2837	81	12015
9304.209	STK.	914	1354	4171	6541	9704.910	STK.	73027	404	380817	1804
9304.301	STK.	356	152	1195	942	9704.990	TONN	84	3648	476	17825
9304.302	STK.	1012	2321	5829	9108	9705.100	TONN	10	873	36	3244
9304.909	STK.	6	6	4336	866	9705.201	TONN	3	287	4	349
9305.001	STK.	1105	234	3293	1033	9705.209	TONN	11	799	65	4127
9306.901	TONN	1	481	7	2460	9706.101	PAR	8052	936	55094	12171
9306.909	TONN	0	31	1	589	9706.102	PAR	1225	111	32855	1268
9307.301	TONN	66	1282	409	5634	9706.109	TONN	4	428	128	7059
9307.302	TONN	13	923	142	9816	9706.201	PAR	-	-	961	156
9307.306	TONN	1	57	77	1418	9706.310	TONN	2	245	21	2824
9307.309	TONN	4	232	12	833	9706.390	TONN	10	392	54	1875
9310.000	TONN	90	52703	529	207268	9706.410	TONN	17	1365	93	8253
KAP.93			60710		251893	9706.420	TONN	1	62	17	1110
						9706.490	TONN	11	647	59	3072
9401.210	TONN	347	19264	2104	102824	9706.500	TONN	-	-	2	169
9401.220	TONN	663	32947	3784	173440	9706.902	TONN	2	367	9	1216
9401.250	TONN	106	3725	551	18793	9706.904	TONN	71	1823	529	13496
9401.261	TONN	7	250	42	1293	9706.905	STK.	16449	4566	5445	13670
9401.269	TONN	265	5818	1408	28396	9706.908	TONN	304	6471	1150	21739
9401.299	TONN	43	989	163	3388	9707.001	TONN	15	720	64	3000
9401.310	TONN	23	3564	136	11012	9707.002	TONN	0	417	1	1157
9401.320	TONN	59	2861	421	19573	9707.003	TONN	2	487	18	3380
9401.330	TONN	384	7664	2102	39632	9707.004	TONN	6	1284	51	7933
9401.350	TONN	73	3267	428	15628	9707.005	TONN	12	1985	52	8689
9401.391	TONN	21	723	132	3467	9707.006	TONN	5	357	24	1896
9401.392	TONN	16	270	141	2416	9708.000	TONN	51	658	139	2977
9401.399	TONN	31	677	142	3500	KAP.97			55431		267867
9401.810	TONN	101	2924	497	16103						
9401.891	TONN	29	1279	125	5185	9801.200	TONN	2	376	8	2059
9401.899	TONN	99	2580	519	11925	9801.300	TONN	4	474	23	2776
9401.901	TONN	23	1103	136	6486	9802.100	TONN	3	397	16	2208
9401.902	TONN	8	71	69	589	9802.900	TONN	12	1359	76	8288
9401.903	TONN	0	16	30	1120	9803.100	TONN	1	343	5	1219
9401.904	TONN	15	501	62	1845	9803.200	TONN	28	4178	147	19411
9401.909	TONN	58	1859	231	7227	9803.300	TONN	0	18	2	374
9402.000	TONN	87	5751	401	27190	9803.400	TONN	1	179	7	1114
9403.121	TONN	372	6729	1853	32176	9803.500	TONN	34	3515	163	15872
9403.129	TONN	1204	23709	6642	114912	9803.900	TONN	3	712	15	3599
9403.131	TONN	1	26	70	589	9805.100	TONN	8	669	36	3064
9403.139	TONN	219	1445	1692	11845	9805.200	TONN	1	167	10	1557
9403.141	TONN	14	283	26	642	9805.909	TONN	3	164	33	1480
9403.149	TONN	50	1537	413	9235	9806.000	TONN	13	493	69	2032
9403.151	TONN	12	579	156	6119	9807.000	TONN	4	1246	22	5642
9403.159	TONN	597	21842	3440	110123	9808.100	STK.	270945	5178	1510627	27322
9403.161	TONN	3	109	73	1546	9808.200	TONN	1	292	8	1492
9403.169	TONN	267	5358	1828	35031	9810.009	TONN	34	3363	121	12159
9403.171	TONN	44	1393	348	7408	9811.200	TONN	0	104	5	995
9403.179	TONN	603	10888	3583	60285	9812.000	TONN	5	875	30	3749
9403.181	TONN	101	4492	488	19058	9815.000	TONN	78	3807	318	15171
9403.189	TONN	1618	42044	8628	223095	9816.001	TONN	3	374	18	2458
9403.210	TONN	97	3792	759	23372	9816.009	TONN	6	1929	23	5483
9403.220	TONN	33	527	160	4212	KAP.98			30348		141209
9403.230	TONN	74	1641	339	9022						
9403.240	TONN	495	7618	2222	31094	9901.000	TONN	2	2363	10	11754
9403.250	TONN	329	9527	1842	50866	9902.000	TONN	1	1153	3	4518
9403.290	TONN	148	3930	814	23454	9903.000	TONN	0	27	10	1275
9403.800	TONN	166	4710	806	23513	9904.000	TONN	0	55	1	279
9403.911	TONN	44	1273	195	5531	9905.000	TONN	0	32	2	359
9403.919	TONN	62	1212	316	7198	9906.008	TONN	3	5823	26	9055
9403.920	TONN	0	2	46	601	KAP.99			9461		27329
9403.931	TONN	11	464	36	1760						
9403.939	TONN	81	3201	482	15180						
9403.991	TONN	10	424	57	1301						
9403.999	TONN	608	9128	3631	44512						
9404.201	TONN	33	1212	230	7149						
9404.206	TONN	4	176	40	1439						
9404.209	TONN	35	995	160	6164						
9404.901	TONN	65	3638	304	14337						
9404.911	TONN	42	1991	155	8719						
9404.912	STK.	4531	478	15940	1857						
9404.919	TONN	41	1737	198	8630						
9404.921	TONN	39	2192	267	16120						
9404.922	STK.	2811	240	8428	878						
9404.929	TONN	94	4107	463	18903						
KAP.94			282848		1459616						
9505.009	TONN	1	70	2	245						
KAP.95			84		444						

TABELL 11, UTFØRSEL. VIKTIGERE VARER ETTERTOLLSAMARBEIDSRÅDETS NOMENKLATUR (CCCN).

EXPORTS OF PRINCIPAL COMMODITIES CLASSIFIED ACCORDING TO THE CUSTOMS COOPERATION COUNCIL NOMENCLATURE (CCCN).

TEKSTEN TIL DE VARENUMMER SOM ER GITT I TABELLEN, FINNES I STATISTISK VAREFORTEGNELSE FOR UTENRIKSHANDELEN 1986 UTGITT I SERIEN NORGES OFFISIELLE STATISTIKK SOM KAN FÅS VED HENVENDELSE TIL BYRÅET.

VAREFORTEGNELSEN ER OGSÅ INNARBEIDD I TOLLTARIFFEN, UTGITT AV TOLL- OG AVGIFTS-DIREKTORATET. DEN ER TIL SALGS I BOKHANDELEN.

THE HEADINGS TO THE COMMODITY NUMBERS IN THE TABLE ARE GIVEN IN THE COMMODITY LIST FOR EXTERNAL TRADE STATISTICS, PUBLISHED BY THE CENTRAL BUREAU OF STATISTICS.

A COPY MAY BE OBTAINED FROM THE BUREAU.

VARENR. COMMODITY CODE	MENGDENHET QUANTITY UNIT	M A I 1986 JANUAR - M A I 1986			VARENR. COMMODITY CODE	MENGDENHET QUANTITY UNIT	M A I 1986 JANUAR - M A I 1986				
		MENGDE QUANTITY	VERDI VALUE	MENGDE QUANTITY			VERDI VALUE	MENGDE QUANTITY	VERDI VALUE	MENGDE QUANTITY	VERDI VALUE
		1000 KR.		1000 KR.		1000 KR.		1000 KR.			
0101.010	STK.	10	283	31	777	0302.208	TONN	82	722	478	3779
0106.291	STK.	-	-	194	440	0302.311	TONN	37	498	234	3038
KAP.01			303		1502	0302.313	TONN	1446	31298	4214	87533
0201.208	TONN	-	-	-	-	0302.314	TONN	40	282	121	822
0201.305	TONN	-	-	22	1331	0302.315	TONN	28	581	201	4315
0201.503	TONN	167	3277	369	8517	0302.401	TONN	632	15960	793	20694
0204.100	TONN	0	5	0	7	0302.403	TONN	5	91	35	981
0204.302	TONN	-	-	4	115	0302.404	TONN	1687	45408	2626	72552
KAP.02			3288		10252	0302.405	TONN	34	1133	243	15988
0301.111	TONN	3027	127181	12162	565376	0302.406	TONN	492	12955	828	22161
0301.119	TONN	1	111	4	227	0302.407	TONN	37	787	77	1663
0301.121	TONN	22	819	78	2984	0302.408	TONN	915	16669	1814	34540
0301.140	TONN	9	289	11	348	0302.409	TONN	33	674	88	2655
0301.161	TONN	194	9689	1061	54803	0302.501	TONN	338	4762	3848	56466
0301.169	TONN	1	69	16	806	0302.502	TONN	0	4	34	626
0301.171	TONN	2	92	35	1269	0302.503	TONN	2036	53820	8359	221167
0301.311	TONN	224	790	3266	8916	0302.504	TONN	698	10192	6478	91256
0301.313	TONN	80	191	940	2800	0302.505	TONN	225	4782	2698	60317
0301.314	TONN	-	-	481	1058	0302.590	TONN	300	8314	1734	48001
0301.315	TONN	839	918	12341	12966	0302.601	TONN	66	6734	278	29170
0301.316	TONN	88	154	1391	3474	0302.602	TONN	56	685	423	4384
0301.411	TONN	5	243	23	1251	0302.609	TONN	12	600	58	3757
0301.412	TONN	0	7	67	508	0302.700	TONN	136	2574	454	7276
0301.413	TONN	24	210	126	1149	0302.800	TONN	10	183	16	240
0301.422	TONN	703	4980	2006	16756	0302.900	TONN	28	1315	113	5489
0301.423	TONN	86	817	506	5503	0303.100	TONN	0	25	5	640
0301.424	TONN	51	399	227	1965	0303.200	TONN	2	61	36	1261
0301.425	TONN	1103	4798	5582	24950	0303.301	TONN	238	5758	879	17687
0301.426	TONN	31	412	76	1002	0303.304	TONN	763	34969	1498	56936
0301.427	TONN	240	2714	260	2887	0303.308	TONN	95	1899	537	13587
0301.511	TONN	527	2867	3404	21313	0303.501	TONN	0	34	1	103
0301.513	TONN	192	1585	539	7048	0303.809	TONN	642	7979	3092	34109
0301.514	TONN	0	4	1	16	KAP.03			653849		2481631
0301.515	TONN	7	89	28	340	0402.100	TONN	107	396	109	468
0301.516	TONN	71	258	1522	2653	0403.000	TONN	63	453	1933	11387
0301.519	TONN	12	461	57	2220	0404.200	TONN	16	285	282	3919
0301.611	TONN	1491	5437	7041	25385	0404.300	TONN	223	2767	1153	13394
0301.612	TONN	21	67	868	3825	0404.900	TONN	1148	24729	5317	109898
0301.613	TONN	590	2236	2796	11967	0405.111	TONN	19	58	211	997
0301.615	TONN	85	229	1151	4104	0405.901	TONN	20	75	52	675
0301.616	TONN	778	2394	4078	17409	0406.000	TONN	-	-	55	1304
0301.711	TONN	2	109	20	895	KAP.04			29000		142451
0301.712	TONN	-	-	54	378	0504.100	TONN	0	8	61	349
0301.713	TONN	28	250	537	4554	0505.003	TONN	531	733	802	3687
0301.722	TONN	90	656	472	3606	0505.008	TONN	6978	5442	27999	21795
0301.723	TONN	244	2534	360	4013	0515.006	TONN	23	25	1016	517
0301.725	TONN	1	8	447	3246	0515.009	TONN	10	97	70	1933
0301.811	TONN	583	5606	1953	15824	KAP.05			6442		28824
0301.815	TONN	16	159	115	913	0602.017	TONN	8	338	80	3083
0301.816	TONN	7498	15317	16941	41008	0602.019	TONN	2	74	11	504
0301.817	TONN	298	2067	565	2234	0604.100	TONN	-	-	-	-
0301.819	TONN	213	1991	359	3489	0604.909	TONN	6	113	14	373
0301.850	TONN	366	2900	897	7223	KAP.06			578		4520
0301.921	TONN	73	1458	81	1617	0701.410	TONN	-	-	-	-
0301.922	TONN	97	2051	125	2598	KAP.07			78		738
0301.923	TONN	9	135	114	1277	0802.100	TONN	-	-	-	-
0301.931	TONN	788	3149	4131	16300	0810.901	TONN	1	43	223	3242
0301.939	TONN	13	238	27	482	0810.909	TONN	-	-	56	738
0301.941	TONN	20	381	146	2761	KAP.08			184		5887
0301.949	TONN	2	76	40	1214	0901.200	TONN	5	296	35	1724
0301.951	TONN	737	13591	2962	57771	KAP.09			368		5289
0301.952	TONN	4887	94335	19507	385649	KAP.10			17		153
0301.953	TONN	2457	26776	10261	112709	1105.000	TONN	-	-	25	842
0301.959	TONN	44	517	115	1344	KAP.11			119		1265
0301.961	TONN	687	3120	3630	16003						
0301.962	TONN	9	139	102	1684						
0301.963	TONN	63	1006	320	5001						
0301.969	TONN	432	3603	1055	8307						
0301.970	TONN	2003	26998	2411	32922						
0302.201	TONN	2	11	239	1024						
0302.203	TONN	195	1237	1448	9671						
0302.204	TONN	9	161	271	1917						

TABELL 11, FORTS. UTFØRSEL. VIKTIGERE VARER ETTER TOI SAMARBEIDSRÅDETS NOMENKLATUR (CCCN).

VARENNR.	MENGDENHET	1986 JANUAR - M A I 1986				VARENNR.	MENGDENHET	1986 JANUAR - M A I 1986			
		M A I	M A I	M A I	M A I			M A I	M A I	M A I	M A I
		MENGDE	VERDI	MENGDE	VERDI			MENGDE	VERDI	MENGDE	VERDI
			1000 KR.		1000 KR.			1000 KR.		1000 KR.	
1201-150	TONN	0	3	0	3	2002.909	TONN	124	1571	491	6161
1203-240	TONN	2	50	18	447	2005.301	TONN	6	56	43	559
KAP-12			57		1637	KAP-20			2729		9970
1303-200	TONN	17	320	17	320	2103-200	TONN	16	160	46	454
KAP-13			365		531	2104-000	TONN	88	1358	351	4952
1405-040	TONN	306	763	1411	3432	2105-104	TONN	17	543	123	3862
KAP-14			833		3506	2105-106	TONN	6	113	38	801
1504-610	TONN	96	1014	449	6161	2105-109	TONN	30	379	168	2562
1504-620	TONN	69	352	1559	7858	2106-300	TONN	17	302	32	582
1504-630	TONN	34	295	766	3147	2107-309	TONN	2	63	10	527
1504-690	TONN	4	344	36	2174	2107-910	TONN	12	510	37	1600
1504-700	TONN	1335	5778	6810	25005	2107-999	TONN	146	3122	579	10844
1505-000	TONN	-	-	-	-	KAP-21			7319		28404
1506-001	TONN	49	65	320	528	2201-201	1000 L.	108	379	461	1877
1507-101	TONN	820	2472	4071	12821	2202-003	1000 L.	-	-	-	-
1507-109	TONN	91	515	445	2638	2202-008	1000 L.	288	1016	1179	3980
1507-609	TONN	10	49	60	342	2203-106	1000 L.	183	864	805	3806
1508-909	TONN	0	5	1	22	2208-000	1000 L.	419	871	4281	8542
1510-200	TONN	199	885	1327	6034	2209-610	1000 L.	68	1699	518	9537
1510-511	TONN	165	1009	917	4919	2209-900	1000 L.	0	11	6	445
1510-519	TONN	54	192	381	1777	KAP-22			4920		29192
1510-526	TONN	486	1596	2748	10352	2301-400	TONN	5997	19437	26250	81223
1510-529	TONN	94	190	371	750	2304-120	TONN	60	58	355	341
1510-600	TONN	-	-	16	1362	2304-140	TONN	11884	18096	69865	104243
1511-200	TONN	23	130	146	1108	2306-000	TONN	-	-	8	304
1512-101	TONN	2671	9873	15121	61559	2307-090	TONN	1364	9479	7000	55183
1512-102	TONN	743	2756	2338	8677	KAP-23			47070		241341
1512-109	TONN	62	310	193	961	2402-200	TONN	1	89	3	369
1512-200	TONN	13	66	240	1363	2402-300	TONN	54	4608	258	20969
1513-100	TONN	617	4852	2690	21021	KAP-24			4732		21554
1517-000	TONN	18	83	68	165	2502-000	TONN	4497	510	81588	9863
KAP-15			33303		181723	2503-000	TONN	-	-	1021	949
1601-009	TONN	9	304	47	1419	2504-000	TONN	0	12	715	481
1602-101	TONN	0	9	55	332	2505-010	TONN	9	279	29	902
1602-106	TONN	23	341	42	664	2506-100	TONN	11296	1034	45208	3921
1602-109	TONN	3	48	28	368	2506-900	TONN	1198	343	5959	1923
1602-610	TONN	6	172	24	697	2511-000	TONN	610	368	6874	4108
1604-111	TONN	46	1628	689	23042	2514-000	TONN	1694	1377	5327	4636
1604-112	TONN	14	402	116	3329	2515-009	TONN	28	80	2055	5056
1604-113	TONN	13	374	92	2602	2516-109	TONN	124	123	319	299
1604-114	TONN	258	7260	1890	51643	2516-919	TONN	6135	8915	27073	41044
1604-115	TONN	47	1159	316	7706	2516-999	TONN	990	34	1026	298
1604-119	TONN	36	882	337	8498	2517-900	TONN	315353	15488	1457341	74508
1604-201	TONN	12	297	123	3249	2518-010	TONN	10390	645	54990	3354
1604-206	TONN	0	23	5	266	2518-040	TONN	2891	1551	17259	9260
1604-330	TONN	78	1109	745	9445	2519-000	TONN	999	1741	3368	5925
1604-401	TONN	9	176	265	2064	2521-900	TONN	222	89	1505	975
1604-501	TONN	927	18180	5080	96053	2523-000	TONN	25	119	72	257
1604-509	TONN	1	60	28	784	2526-020	TONN	160	535	623	2092
1604-602	TONN	0	6	12	265	2527-100	TONN	-	-	51	319
1604-606	TONN	255	5400	287	6391	2527-900	TONN	4032	4167	19470	18935
1604-607	TONN	119	2499	491	10313	2531-910	TONN	1020	87	2105	629
1604-702	TONN	13	136	110	1356	2531-930	TONN	7053	3700	24909	11571
1604-802	TONN	12	214	75	1296	2531-990	TONN	11979	4793	84415	32980
1604-809	TONN	442	6551	2921	46127	KAP-25			46391		238198
1605-110	TONN	1	77	3	211	2601-110	TONN	83429	10295	294796	35953
1605-120	TONN	1	38	5	507	2601-130	TONN	230241	40236	765128	138225
1605-211	TONN	2013	101329	5856	290204	2601-250	TONN	6545	13702	37202	73897
1605-219	TONN	49	3488	310	17779	2601-300	TONN	2629	1403	6054	3546
1605-290	TONN	7	218	38	1255	2601-400	TONN	-	-	2593	2550
KAP-16			153278		591076	2601-450	TONN	-	-	2612	3295
1704-991	TONN	3	58	14	218	2601-922	TONN	54682	16895	301562	88957
1704-992	TONN	36	606	172	2642	2603-200	TONN	-	-	45	134
1704-993	TONN	20	629	97	2940	2603-400	TONN	87	180	176	319
1704-999	TONN	31	585	122	2487	2603-900	TONN	1526	765	6668	137390
KAP-17			2236		9554	2604-000	TONN	422	127	1245	499
1805-000	TONN	17	237	37	568	KAP-26			83750		485318
1806-300	TONN	81	2735	785	23932	2701-110	TONN	1426	-	3689	-
1806-990	TONN	22	271	179	1963	2701-190	TONN	4645	-	19250	-
KAP-18			3298		26801	2704-101	TONN	11186	-	45015	-
1902-920	TONN	15	313	41	872	2704-105	TONN	251	-	10643	-
1902-991	TONN	-	-	0	1	2706-000	TONN	1627	1238	6385	5768
1902-992	TONN	-	-	-	-	2707-110	TONN	6833	5584	20296	25239
1905-000	TONN	6	72	56	640	2707-190	TONN	2	23	13	147
1907-100	TONN	68	1110	298	4278	2709-000	KUB. M.	2656599	1729268	12606556	12277430
1907-911	TONN	37	433	236	3151	2710-120	KUB. M.	1538	1656	33628	34836
1907-919	TONN	117	1126	509	5003	2710-310	KUB. M.	60	244	127	588
1907-991	TONN	21	254	90	921	2710-320	KUB. M.	62164	37037	338714	293465
1907-999	TONN	0	8	10	152	2710-401	KUB. M.	13	12902	78	82961
1908-101	TONN	7	66	83	1530	2710-402	KUB. M.	-	-	1619	1616
1908-105	TONN	21	483	71	1579	2710-500	KUB. M.	-	-	174	608
1908-109	TONN	164	2753	641	10871	2710-651	KUB. M.	55213	52878	460607	546313
1908-301	TONN	133	1459	441	4891	2710-655	KUB. M.	-	-	4832	6475
1908-306	TONN	-	-	6	69	2710-659	KUB. M.	67000	52710	325647	368269
1908-307	TONN	0	12	3	89	2710-701	KUB. M.	6143	2721	69846	69288
1908-901	TONN	0	8	5	89	2710-702	KUB. M.	6607	4161	17412	15586
1908-902	TONN	-	-	0	1	2710-852	TONN	84	839	513	3765
1908-905	TONN	1	3	3	22	2710-855	TONN	8	136	18	449
1908-906	TONN	0	11	0	11	2710-901	TONN	282	1943	1329	9198
1908-909	TONN	51	524	149	1563	2710-909	TONN	-	-	1221	1078
KAP-19			8718		38164						

TABELL 11. FORTS. UTFØRSEL. VIKTIGERE VARER ETTER TOLLSAMARBEIDSRÅDETS NOMENKLATUR (CCCN).

VARENR.	MENGDE- ENHET	1986 JANUAR -				VARENR.	MENGDE- ENHET	1986 JANUAR -			
		M A I		M A I				M A I		M A I	
		MENGDE	VERDI	MENGDE	VERDI			MENGDE	VERDI	MENGDE	VERDI
		1000 KR.		1000 KR.				1000 KR.		1000 KR.	
2711.100	TONN	68191	50806	375602	479045	3213.110	TONN	6	126	53	1018
2711.200	TONN	2479	507	10099	11783	3213.190	TONN	65	1643	372	8696
2711.320	1000 KUB.M.	2119373	2482690	10720541	12229180	KAP.32			60395		257684
2714.200	TONN	8289	8366	35598	34924						
2717.000	MWH	110264 ¹⁾	12658 ¹⁾	462939 ²⁾	69835 ²⁾	3304.009	TONN	26	276	71	1040
KAP.27			4474788		26634913	3306.111	TONN	1	135	4	661
						3306.121	TONN	5	343	10	1310
2801.200	TONN	:	767	:	2934	3306.210	TONN	16	730	112	4771
2802.000	TONN	1032	1025	1481	1484	3306.290	TONN	33	1179	61	1831
2804.200	TONN	151	478	313	1226	3306.610	TONN	84	1053	256	3234
2804.800	TONN	6537	55028	34717	295021	3306.680	TONN	15	300	120	1818
2808.100	TONN	:	4990	:	24297	3306.910	TONN	6	245	28	1282
2809.100	TONN	:	1622	:	9773	KAP.33			5002		17774
2813.200	TONN	564	207	3938	1257						
2813.500	TONN	1069	377	2159	815	3401.100	TONN	12	23	131	316
2813.900	TONN	2142	931	5993	3774	3401.700	TONN	73	1272	414	6767
2816.100	TONN	:	269	:	3578	3402.110	TONN	1444	8247	10027	60152
2817.120	TONN	:	10490	:	41155	3402.120	TONN	62	439	811	5451
2819.100	TONN	224	545	1107	3312	3402.340	TONN	50	144	96	291
2825.000	TONN	152	1665	485	5169	3402.381	TONN	55	612	686	4398
2828.101	TONN	283	4550	1324	22011	3402.481	TONN	7	64	66	790
2829.200	TONN	:	-	:	12883	3402.491	TONN	23	191	133	1041
2830.909	TONN	593	329	2702	1587	3402.900	TONN	6	104	45	682
2838.650	TONN	-	-	-	-	3403.001	TONN	4	37	49	465
2838.900	TONN	5030	481	24936	3159	3403.009	TONN	0	30	4	268
2840.900	TONN	175	1533	950	8713	3404.009	TONN	4	76	27	477
2842.100	TONN	:	572	:	2011	3406.001	TONN	77	1031	509	7400
2845.200	TONN	23	39	334	459	KAP.34			14435		92433
2847.200	TONN	132	:	729	:						
2850.000	TONN	0	141	0	650	3501.100	TONN	156	2034	713	9542
2851.000	TONN	:	184	:	25152	3502.402	TONN	78	175	295	689
2852.000	TONN	2	2011	9	7307	3506.008	TONN	10	576	49	2566
2856.100	TONN	6225	33901	25197	163514	KAP.35			2915		13207
2856.200	TONN	4429	:	33271	:						
KAP.28			139344		738196	3601.002	TONN	:	1057	:	5958
						3601.009	TONN	:	1435	:	7297
2901.120	TONN	:	-	:	-	3602.000	TONN	:	2555	:	23853
2901.150	TONN	:	-	:	-	3604.900	TONN	2	727	17	6172
2901.530	TONN	7	66	47	504	3605.100	TONN	0	20	1	147
2901.909	TONN	1	125	20	3830	3605.900	TONN	0	10	0	245
2902.170	TONN	:	86625	:	317843	KAP.36			5893		45541
2904.209	TONN	0	2	45	369						
2904.700	TONN	0	5	0	588	3701.159	TONN	1	181	2	561
2905.900	TONN	1	7	3	1539	3703.004	TONN	3	242	6	640
2908.110	TONN	5	125	32	753	3704.000	TONN	4	500	17	2217
2910.000	TONN	-	-	0	875	3705.009	TONN	0	128	1	569
2911.904	TONN	:	4636	:	22874	3708.000	TONN	3	90	16	458
2911.908	TONN	12	1157	66	6816	KAP.37			1475		8056
2914.101	TONN	:	862	:	1584						
2914.210	TONN	-	-	1329	3674	3805.200	TONN	370	1171	2326	8115
2914.400	TONN	-	-	697	3317	3806.000	TONN	14076	15372	53063	51880
2914.501	TONN	21	146	62	434	3807.000	TONN	86	169	358	707
2914.909	TONN	44	902	459	9821	3808.109	TONN	808	2091	3933	9920
2916.290	TONN	-	-	11	1357	3808.300	TONN	97	248	606	1537
2923.909	TONN	25	2662	118	11495	3809.902	TONN	1366	1730	5089	6667
2924.100	TONN	66	268	422	1737	3811.300	TONN	116	1608	407	6366
2925.000	TONN	6	44	55	45743	3811.509	TONN	11	537	22	1096
2926.900	TONN	5	255	22	1168	3812.009	TONN	96	469	539	2600
2927.900	TONN	:	9817	:	40505	3813.100	TONN	-	-	1	16
2935.909	TONN	19	227	25	797	3814.000	TONN	5	277	89	3741
2942.000	TONN	0	11	7	2323	3817.000	TONN	18	561	61	1055
2944.900	TONN	1	1022	6	9521	3818.000	TONN	30	337	140	1611
KAP.29			110242		494212	3819.100	TONN	179	774	848	4216
						3819.510	TONN	89	264	468	1301
3001.000	TONN	1	107	35	917	3819.600	TONN	4243	11135	21110	51864
3002.100	TONN	0	140	0	372	3819.700	TONN	177	1187	820	5335
3003.350	TONN	-	-	0	14	3819.901	TONN	27	38	210	289
3003.450	TONN	21	649	95	5598	3819.909	TONN	17874	16282	70093	70185
3003.902	TONN	2	30	41	1982	KAP.38			55394		230822
3003.909	TONN	529	12550	2525	58989						
3004.100	TONN	5	1323	26	3576	3901.211	TONN	274	2104	1609	12683
3004.909	TONN	0	19	13	1488	3901.218	TONN	153	1441	892	7389
3005.909	TONN	8	17479	46	85893	3901.230	TONN	26	428	153	2708
KAP.30			32635		159728	3901.313	TONN	1679	6212	4478	15985
						3901.318	TONN	605	5481	3694	33217
3102.200	TONN	:	11064	:	61824	3901.411	TONN	361	3272	1892	18207
3102.500	TONN	:	26331	:	218926	3901.412	TONN	:	10479	:	60955
3102.700	TONN	:	842	:	5999	3901.419	TONN	75	2393	364	11182
3102.900	TONN	:	73	:	1530	3901.430	TONN	1	18	18	797
3105.200	TONN	:	101986	:	488582	3901.450	TONN	223	3165	274	4096
3105.300	TONN	:	10407	:	28529	3901.510	TONN	33	537	88	1336
3105.900	TONN	:	226	:	1934	3901.610	TONN	12	295	62	1419
KAP.31			150929		807352	3901.620	TONN	111	921	641	6000
						3901.700	TONN	9	512	11	695
3205.100	TONN	4	115	231	3591	3901.810	TONN	133	3340	782	20707
3207.200	TONN	:	25925	:	99274	3901.912	TONN	8	106	69	942
3207.909	TONN	5	85	23	542	3901.919	TONN	29	224	228	2005
3209.140	TONN	3	88	56	1150	3901.990	TONN	17	73	52	445
3209.191	TONN	28	343	125	1599	3902.211	TONN	5518	26938	24942	125931
3209.193	TONN	301	5242	931	16238	3902.215	TONN	10432	44253	43528	207619
3209.199	TONN	30	378	174	1828	3902.219	TONN	4	32	103	528
3209.300	TONN	242	2418	822	7879	3902.231	TONN	69	761	207	2257
3209.400	TONN	130	3752	742	21103	3902.232	TONN	159	2002	743	11276
3209.500	TONN	47	1078	296	6261	3902.240	TONN	122	1513	591	7030
3209.709	TONN	997	17085	4740	79211	3902.310	TONN	5555	31273	26385	148363
3209.809	TONN	29	640	126	2730	3902.330	TONN	14	613	124	3438
3212.000	TONN	64	808	449	3767	3902.350	TONN	3	67	78	1087
						3902.361	TONN	766	5798	4448	34695

1) APRIL

2) JANUAR- APRIL

TABELL 11, FORTS. UTFØRSEL. VIKTIGERE VARER ETTER TOLLSAMARBÆLDRÅDETS NOMENKLATUR (CCCN).

VARENØ.	MENGE- ENHET	M A I 1986 JANUAR - M A I 1986		VARENØ.	MENGE- ENHET	M A I 1986 JANUAR - M A I 1986					
		MENGE	VERDI			MENGE	VERDI	MENGE	VERDI		
		1000 KR.				1000 KR.					
3902.371	TONN	2	154	17	577	4302.600	TONN	5	1277	24	6167
3902.379	TONN	60	1064	283	4767	4302.709	TONN	2	975	7	3261
3902.380	TONN	12	241	49	1012	4303.002	TONN	0	5	0	1150
3902.411	TONN	:	20730	:	88805	4303.004	TONN	0	631	1	3447
3902.419	TONN	:	3875	:	19375	4303.007	TONN	0	118	1	1775
3902.421	TONN	318	1819	1664	8592	KAP.43			13703		292092
3902.425	TONN	89	911	680	7002						
3902.428	TONN	49	570	290	3510	4401.910	KUB. M.	4992	419	16332	916
3902.431	TONN	8	145	34	929	4401.920	KUB. M.	5257	251	24347	1212
3902.432	TONN	171	4539	612	15466	4403.100	KUB. M.	42036	15094	107290	40383
3902.433	TONN	1701	20340	8185	91773	4403.350	KUB. M.	-	-	-	-
3902.440	TONN	382	2412	1559	10642	4403.603	KUB. M.	1624	377	9123	2204
3902.450	TONN	20	518	100	2110	4403.605	KUB. M.	9716	2388	60598	14530
3902.561	TONN	971	4924	4120	19962	4403.606	KUB. M.	4832	1116	12107	2723
3902.710	TONN	182	2843	804	12428	4403.700	KUB. M.	142	344	295	577
3902.730	TONN	56	979	131	2400	4403.900	KUB. M.	15	40	887	932
3902.900	TONN	292	2650	2005	16439	4405.110	KUB. M.	224	410	730	1334
3903.105	TONN	77	1278	435	6963	4405.120	KUB. M.	283	500	755	1085
3903.201	TONN	28	658	171	4489	4405.150	KUB. M.	761	1120	4987	6647
3907.210	TONN	2	216	4	400	4405.160	KUB. M.	414	508	2651	2818
3907.290	TONN	10	400	53	2138	4405.190	KUB. M.	18074	17142	85669	79201
3907.310	TONN	129	2043	725	11355	4407.000	KUB. M.	-	-	-	-
3907.321	TONN	89	1379	453	6702	4409.100	KUB. M.	9060	1676	27293	6543
3907.322	TONN	168	3790	927	20869	4411.110	TONN	191	866	863	3477
3907.330	TONN	9	165	63	1077	4411.120	TONN	942	1943	3509	7152
3907.361	TONN	104	2435	600	12083	4411.200	TONN	1846	5226	8584	24357
3907.362	TONN	146	2752	891	17410	4413.250	KUB. M.	314	616	1371	2116
3907.371	TONN	8	229	21	584	4413.290	KUB. M.	3785	4638	17528	21939
3907.379	TONN	63	685	159	2213	4414.999	KUB. M.	8	50	138	757
3907.390	TONN	34	869	169	4432	4415.219	KUB. M.	19	45	157	543
3907.409	TONN	27	784	135	4148	4415.221	KUB. M.	124	785	562	4174
3907.500	TONN	11	558	42	2133	4415.403	TONN	0	779	0	1493
3907.600	TONN	16	1277	86	6461	4418.010	KUB. M.	2216	2507	11126	11896
3907.700	TONN	1	66	2	269	4418.020	KUB. M.	418	630	3587	5243
3907.800	TONN	6	486	70	4171	4418.030	KUB. M.	317	686	1802	4435
3907.902	TONN	7	138	61	1257	4418.070	KUB. M.	466	986	1699	3405
3907.905	TONN	18	820	79	2855	4419.001	TONN	3	57	20	682
3907.912	TONN	98	1786	407	6987	4421.900	TONN	32	157	150	808
3907.999	TONN	339	10694	1618	53219	4422.009	TONN	3	21	16	72
KAP.39		:	:	:	:	4423.101	TONN	162	1559	556	4175
						4423.109	TONN	194	1802	535	5591
4002.190	TONN	9	160	16	325	4423.200	KV. M.	29222	3941	110589	15249
4002.400	TONN	10	184	29	396	4423.301	STK.	191	390	683	1430
4002.801	TONN	-	-	6	89	4423.305	STK.	603	345	3086	2078
4002.809	TONN	-	-	0	2	4423.306	STK.	9740	1619	17703	3356
4005.009	TONN	9	254	44	1006	4423.401	STK.	2455	2076	9939	8226
4008.104	TONN	9	257	34	815	4423.409	STK.	132	271	280	354
4008.208	TONN	4	91	31	1022	4423.910	STK.	45	141	372	374
4008.508	TONN	23	465	63	1614	4423.990	TONN	41	482	317	2844
4009.100	TONN	1	108	4	239	4427.100	TONN	0	16	3	226
4009.500	TONN	3	159	77	3347	4427.900	TONN	1	100	6	623
4009.911	TONN	9	517	70	3634	4428.901	TONN	1	100	1	115
4009.919	TONN	30	1887	179	11462	4428.903	TONN	97	368	311	1035
4009.990	TONN	1	122	9	789	4428.908	TONN	72	1686	327	7770
4010.600	TONN	102	2563	720	18053	KAP.44			77731		312812
4011.330	STK.	82590	14118	388841	65664						
4011.340	STK.	300	340	2258	2692	KAP.45			27		594
4011.403	STK.	150	602	832	3181						
4011.407	STK.	206	139	1432	937	KAP.46			63		257
4011.594	TONN	19	29	91	238						
4014.100	TONN	1	243	17	1904	4701.104	TONN	2178	3458	14708	24316
4014.200	TONN	16	850	76	3805	4701.109	TONN	13455	27878	68837	136027
4014.900	TONN	12	611	62	3181	4701.200	TONN	2057	4396	10104	22246
KAP.40			24092		127053	4701.250	TONN	18786	66161	69810	258152
						4701.400	TONN	8381	24320	60903	171974
4101.200	TONN	-	-	1	26	4701.505	TONN	847	351	2902	1189
4101.310	TONN	586	10164	2784	48176	4701.509	TONN	595	1305	1537	3413
4101.510	TONN	47	551	121	1413	4701.600	TONN	2979	10507	16669	54077
4101.590	TONN	66	837	1088	17083	4702.010	TONN	1388	996	7868	7203
4101.901	TONN	17	436	102	975	4702.090	TONN	1908	1077	10432	5868
4102.140	TONN	83	2027	916	14204	KAP.47			140450		684465
4102.405	TONN	2	289	7	1652						
4102.901	TONN	25	2913	203	20491	4801.111	TONN	60259	179247	300096	882377
4102.902	TONN	10	1610	56	8755	4801.112	TONN	14	44	219	780
4102.905	TONN	0	46	17	757	4801.171	TONN	13672	50960	66783	246004
KAP.41			20151		117988	4801.179	TONN	2695	8167	11111	34103
						4801.190	TONN	721	4575	4063	24686
4202.210	STK.	191	25	6208	594	4801.210	TONN	1044	5892	5028	28283
4202.420	STK.	1597	251	4159	696	4801.260	TONN	681	3289	3123	14544
4202.430	STK.	1130	218	2471	495	4801.280	TONN	4464	9941	22937	50770
4202.512	STK.	4721	122	20820	625	4801.340	TONN	27	61	158	489
4202.540	STK.	11261266	3336	39642671	9739	4801.360	TONN	25	241	156	935
4202.810	STK.	664	270	3484	1179	4801.410	TONN	3491	13566	24309	82728
4203.109	PAR	-	-	21772	201	4801.441	TONN	3307	9984	15010	44687
4203.200	PAR	3265	245	5826	374	4801.442	TONN	-	-	119	585
4203.304	STK.	817	733	2504	2182	4801.491	TONN	788	3363	4494	18064
4203.306	STK.	564	454	3068	2494	4801.492	TONN	761	4379	4837	27135
KAP.42			7089		22928	4801.496	TONN	87	532	1227	7443
						4801.497	TONN	234	1423	2177	13501
4301.200	STK.	-	-	254270	49762	4801.801	TONN	601	3031	4015	18411
4301.301	STK.	16048	5866	207453	79252	4801.802	TONN	226	1303	1118	6125
4301.302	STK.	1184	1077	86133	81631	4801.803	TONN	159	1818	1010	10670
4301.309	STK.	4300	1879	109195	58873	4801.804	TONN	432	3324	3284	23009
4301.900	STK.	206	20	8810	1707	4801.805	TONN	284	1697	2078	12244
4302.200	TONN	0	1478	1	3468	4801.806	TONN	1317	6127	6822	32873
4302.300	TONN	0	157	1	408	4801.808	TONN	920	2224	4351	10297
						4801.809	TONN	465	1789	2722	9942
						4801.900	TONN	14	90	57	454

TABELL 11, FORTS. UTFØRSEL. VIKTIGERE VARER ETTER TOLLSAMARBEIDSRÅDETS NOMENKLATUR (CCCN).

VARENR.	MENGDENHET	1986 JANUAR - M A I 1986		VARENR.	MENGDENHET	1986 JANUAR - M A I 1986					
		MENGDE	VERDI			MENGDE	VERDI	MENGDE	VERDI		
		1000 KR.				1000 KR.					
4803.002	TONN	2984	23678	14333	108974	5601.200	TONN	7	115	33	492
4803.003	TONN	151	1506	982	9696	5605.100	TONN	6	144	18	468
4804.999	TONN	23	140	220	1461	5606.110	TONN	19	879	132	7420
4805.100	TONN	50	354	128	843	5606.150	TONN	4	655	25	1726
4805.200	TONN	17	83	31	179	5607.209	TONN	2	120	10	869
4805.300	TONN	650	3802	3141	19007	5607.401	TONN	0	13	16	1321
4805.500	TONN	199	1068	848	4356	5607.409	TONN	3	278	10	954
4807.200	TONN	67	747	105	1300	KAP.56			3557		17402
4807.310	TONN	11	119	216	2187						
4807.392	TONN	814	4027	3830	18968	KAP.57			118		584
4807.398	TONN	1237	6535	6689	34825						
4807.400	TONN	2	39	16	197	5801.100	TONN	0	298	2	1376
4807.700	TONN	803	4466	3655	25852	5802.300	TONN	-	-	2	183
4807.890	TONN	35	549	227	2865	5802.500	TONN	5	130	15	440
4807.908	TONN	18	278	97	1906	5804.500	TONN	0	9	1	131
4811.000	TONN	3	78	15	663	KAP.58			1056		5463
4814.100	TONN	59	928	466	6592						
4815.109	TONN	1	26	13	568	5901.101	TONN	11	325	35	1071
4815.200	TONN	4	332	38	1622	5901.109	TONN	18	365	75	1325
4815.301	TONN	88	570	382	2425	5901.220	TONN	58	2979	388	18993
4815.400	TONN	0	6	31	310	5902.100	TONN	12	209	82	1608
4815.909	TONN	41	223	259	2971	5902.905	TONN	1	35	10	555
4816.110	TONN	78	951	322	3648	5902.908	TONN	4	107	46	778
4816.191	TONN	124	887	1089	6167	5903.100	TONN	169	4185	878	21977
4816.199	TONN	255	2485	1097	10438	5904.011	TONN	14	289	110	1925
4816.200	TONN	24	199	380	2233	5904.021	TONN	20	553	160	4751
4816.300	TONN	20	247	121	1584	5904.029	TONN	5	71	51	1093
4816.909	TONN	660	6753	2995	30247	5904.090	TONN	1	44	26	583
4818.090	TONN	5	149	100	1955	5905.001	TONN	69	4985	296	17500
4819.000	TONN	5	255	16	1160	5905.004	TONN	12	1034	29	2734
4821.100	TONN	112	838	1274	9284	5905.008	TONN	-	-	2	155
4821.600	TONN	215	2868	759	9802	5906.000	TONN	25	462	136	2387
4821.700	TONN	72	966	398	4878	5908.908	TONN	85	4637	364	18664
4821.800	TONN	46	1552	300	9558	5910.900	TONN	1	702	1	2911
4821.920	TONN	18	248	107	1740	5911.909	TONN	13	859	53	3676
4821.999	TONN	348	2957	1982	15379	5913.101	TONN	4	352	7	753
KAP.48			388680		1960353	5915.000	TONN	2	228	23	2504
4901.101	TONN	15	357	90	2479	5917.002	TONN	1	2010	10	9849
4901.102	TONN	121	2058	557	11231	5917.014	TONN	0	126	2	348
4901.200	TONN	8	146	135	1627	5917.019	TONN	1	218	12	1721
4901.900	TONN	27	343	52	1390	KAP.59			25165		120547
4902.000	TONN	4	62	86	1136	6001.101	TONN	6	478	12	1063
4905.100	TONN	1	256	4	875	6001.102	TONN	41	2907	152	10069
4906.000	TONN	3	1137	5	3471	6001.501	TONN	8	342	43	1820
4909.000	TONN	3	198	21	1412	6002.101	PAR	12312	124	78974	840
4910.000	TONN	0	1	10	304	6002.930	PAR	1255	53	13021	460
4911.209	TONN	41	834	183	4920	6003.190	DUS.PAR	836	128	5453	630
4911.904	TONN	1	202	2	1289	6003.920	DUS.PAR	2318	223	7652	1732
4911.909	TONN	17	919	101	4621	6003.941	DUS.PAR	1355	358	19794	2632
KAP.49			6621		35876	6004.150	STK.	7892	306	56997	1664
						6004.620	STK.	22269	151	95631	680
KAP.50			1		33	6004.720	STK.	2403	279	40380	4873
						6104.740	STK.	635	52	9612	798
5101.121	TONN	-	-	-	-	6004.750	STK.	8229	175	34337	758
5101.129	TONN	21	614	24	712	6004.790	STK.	5567	188	107361	3552
5101.409	TONN	57	1097	300	5873	6004.850	STK.	7387	96	22221	392
5102.100	TONN	2	138	19	1070	6005.120	STK.	226	49	4858	1066
5103.100	TONN	3	499	13	2096	6005.150	STK.	3484	601	16698	1961
5104.300	TONN	44	2009	290	14327	6005.320	STK.	11990	1285	89087	9839
5104.400	TONN	1	77	6	509	6005.340	STK.	8852	1558	50721	7778
KAP.51			4731		25919	6005.350	STK.	15540	1165	53949	4416
						6005.620	STK.	916	212	7557	1102
KAP.52			-		19	6005.650	STK.	5302	502	26068	2317
						6005.690	STK.	634	99	2200	325
5301.100	TONN	187	2295	936	11201	6005.821	STK.	280	39	8881	656
5301.900	TONN	67	1180	300	5054	6005.822	STK.	1091	87	9075	689
5306.100	TONN	17	1051	86	4877	6006.921	STK.	339	615	2617	5437
5306.500	TONN	10	440	37	1542	KAP.60			13298		71729
5307.101	TONN	5	308	12	745	6101.080	STK.	19002	3708	95961	17339
5307.102	TONN	2	152	22	1130	6101.250	STK.	1649	305	6255	1261
5310.201	TONN	12	898	59	4394	6101.260	STK.	1014	283	6858	1666
5310.202	TONN	6	445	28	2760	6101.290	STK.	1831	127	15108	1271
5310.800	TONN	5	689	50	4689	6101.340	STK.	413	274	1777	1094
5311.100	TONN	2	185	6	573	6101.360	STK.	76	27	484	113
5311.200	TONN	1	197	9	1303	6101.540	STK.	68	11	7775	1292
5311.400	TONN	0	69	5	477	6101.550	STK.	4354	303	33131	3004
5311.500	TONN	23	2378	83	9233	6101.560	STK.	1052	107	4965	595
KAP.53			10309		48389	6101.590	STK.	1111	82	4922	388
						6101.950	STK.	1973	505	6578	1558
5403.000	TONN	3	94	15	543	6101.960	STK.	1353	255	7966	1791
KAP.54			100		601	6101.990	STK.	352	32	868	176
						6102.140	STK.	26	18	178	95
5505.300	TONN	23	463	152	3437	6102.190	STK.	259	58	1072	324
5505.400	TONN	49	948	316	6385	6102.240	STK.	31	11	270	106
5505.600	TONN	-	-	1	93	6102.250	STK.	2071	248	11277	1184
5506.900	TONN	3	359	27	2396	6102.260	STK.	297	36	894	110
5509.109	TONN	3	281	30	1724	6102.290	STK.	1125	273	2455	575
5509.211	TONN	4	139	22	1066	6102.352	STK.	1054	119	4469	423
5509.213	TONN	32	2051	192	12437	6102.362	STK.	1475	342	3154	669
5509.292	TONN	1	134	6	769	6102.450	STK.	4626	276	15084	877
5509.293	TONN	1	152	6	841	6102.550	STK.	7269	498	24276	1539
5509.294	TONN	2	219	6	772	6102.560	STK.	4714	368	11521	901
5509.813	TONN	55	3339	339	21457	6102.650	STK.	32578	3282	147099	14905
5509.894	TONN	0	153	4	1068	6102.660	STK.	660	63	2380	311
KAP.55			9313		55773	6102.690	STK.	1874	283	5733	743

TABELL 11, FORTS. UTFØRSEL. VIKTIGERE VARER ETTER TOLLSAMARBEIDSRÅDETS NOMENKLATUR (CCCN).

VARENR.	MENGDE- ENHET	1986 JANUAR - M A I 1986				VARENR.	MENGDE- ENHET	1986 JANUAR - M A I 1986			
		M A I		M A I				M A I		M A I	
		MENGDE	VERDI	MENGDE	VERDI			MENGDE	VERDI	MENGDE	VERDI
		1000 KR.		1000 KR.				1000 KR.		1000 KR.	
6102.951	STK.	2294	299	10088	965	7109.190	KG.	29	2752	231	12865
6102.961	STK.	1016	139	4613	772	7109.201	KG.	63	6856	105	11643
6103.150	STK.	3861	345	13904	1160	7109.209	KG.	-	-	-	-
6103.160	STK.	4513	478	13808	1334	7111.100	KG.	5	278	880	3649
6110.010	PAR	2070	41	55072	1070	7111.300	KG.	1	30	37	909
KAP.61			15241		67026	7111.900	KG.	12	1338	2449	2088
						7112.101	KG.	25	288	597	934
6201.400	TONN	5	541	18	1664	7112.107	KG.	94	389	368	1480
6202.110	TONN	10	1082	75	6921	7112.201	KG.	14	1693	51	5872
6202.210	TONN	0	34	4	425	7113.110	KG.	15	75	52	267
6202.500	TONN	1	148	14	1469	7113.199	KG.	42	107	403	1601
6202.720	TONN	1	83	3	407	7114.003	KG.	100	2500	101	2576
6203.709	TONN	13	475	45	1732	7115.001	KG.	10	847	30	1992
6204.190	TONN	0	17	3	357	7116.009	TONN	0	293	1	813
6204.321	STK.	543	672	1606	1887	KAP.71			29419		98600
6204.351	STK.	-	-	-	-						
6205.100	TONN	3	96	12	388	KAP.72					26
6205.908	TONN	12	1739	74	10805						
6205.909	TONN	7	984	30	3723	7301.100	TONN	2878	3396	9391	10999
KAP.62			6495		34145	7302.101	TONN	7966	18429	39925	92945
						7302.109	TONN	6203	25505	32562	139503
6301.000	TONN	29	386	219	1466	7302.200	TONN	25221	104635	139624	557990
KAP.63			436		1725	7302.300	TONN	13704	40704	74509	212175
						7302.900	TONN	1260	11335	5246	42801
6401.120	PAR	8743	472	111402	5829	7303.100	TONN	10	6	88	44
6401.201	PAR	-	-	3132	188	7303.800	TONN	-	-	31	179
6402.029	PAR	8715	589	48042	4081	7303.902	TONN	-	-	708	304
6402.031	PAR	357	67	4288	873	7303.909	TONN	252	582	1353	2861
6402.039	PAR	4728	536	32470	3450	7305.100	TONN	2	84	24	261
6402.041	PAR	66	24	1387	217	7307.101	TONN	59	82	287	499
6402.049	PAR	225	71	18566	2018	7307.102	TONN	1704	1449	9482	13413
6402.079	PAR	1129	39	16628	885	7309.005	TONN	1019	2566	2725	7029
6402.089	PAR	4734	83	9322	338	7310.119	TONN	-	-	2	9
6405.909	TONN	3	85	13	600	7310.120	TONN	9756	18384	21181	40198
KAP.64			2415		20398	7310.291	TONN	304	933	1040	3315
						7310.292	TONN	68	139	179	498
6505.909	STK.	2392	55	39558	686	7310.293	TONN	135	341	10610	19937
KAP.65			64		874	7311.120	TONN	10493	24829	59623	131369
						7311.150	TONN	1286	3172	6950	16239
KAP.66			14		331	7311.192	TONN	210	678	1459	4695
						7311.193	TONN	1912	5249	6666	18157
KAP.67			6		58	7311.199	TONN	-	-	22	84
						7311.291	TONN	967	2590	4658	11931
6802.109	TONN	12	171	16	190	7312.601	TONN	425	1301	2143	6462
6802.209	TONN	32	462	78	1067	7312.908	TONN	-	-	-	-
6803.000	TONN	1171	2810	3651	9396	7313.100	TONN	986	3740	5381	20257
6804.202	TONN	43	643	197	2423	7313.111	TONN	749	2433	3525	11898
6804.900	TONN	14	507	112	3574	7313.119	TONN	993	2897	5700	16541
6806.100	TONN	-	-	2	142	7313.130	TONN	303	759	5291	13829
6806.901	TONN	93	1742	495	9307	7313.190	TONN	23	73	62	197
6807.300	TONN	140	647	542	2678	7313.310	TONN	348	1166	1342	4361
6807.900	TONN	85	307	439	1645	7313.330	TONN	10	36	164	544
6808.001	TONN	704	2375	2400	8217	7313.390	TONN	170	559	1400	4300
6810.100	TONN	3005	3736	21280	26068	7313.600	TONN	38	127	171	520
6810.900	TONN	157	657	682	2861	7313.709	TONN	7985	38997	34448	163150
6811.900	TONN	28	228	86	461	7313.902	TONN	443	1551	3124	10515
6816.908	TONN	731	5494	3422	26499	7313.903	TONN	118	866	526	4154
KAP.68			20663		98632	7313.909	TONN	7	46	107	840
						7314.106	TONN	63	305	213	960
6902.200	TONN	149	465	868	2603	7314.506	TONN	450	1833	2738	11244
6902.300	TONN	537	591	3684	4058	7315.390	TONN	206	770	1189	4982
6902.900	TONN	20	272	325	1428	7315.710	TONN	3	75	37	810
6903.909	TONN	108	3312	358	10548	7315.820	TONN	2	30	17	150
6904.909	STK.	44812	282	448766	2688	7315.830	TONN	-	1	198	702
6910.500	TONN	4	77	12	297	7315.934	TONN	0	-	2	22
6910.909	TONN	1	48	5	184	7318.210	TONN	0	-	2	22
6911.000	TONN	7	480	59	4546	7318.230	TONN	261	504	1434	8087
6912.002	TONN	34	1205	204	7171	7318.250	TONN	309	2146	1414	8296
6914.002	TONN	8	262	18	596	7318.270	TONN	4	14	7	65
KAP.69			7331		36795	7318.510	TONN	120	2301	472	10537
						7318.520	TONN	:	1055	:	7317
7006.009	TONN	82	424	284	1587	7318.530	TONN	:	1563	:	11495
7007.300	TONN	423	3623	1887	15484	7318.550	TONN	:	4388	:	15312
7008.004	TONN	1	25	7	451	7318.560	TONN	:	6295	:	31839
7008.008	TONN	24	415	182	3116	7318.570	TONN	0	20	3	153
7009.009	TONN	3	105	27	934	7318.909	TONN	11	149	41	439
7010.200	TONN	602	1706	1357	3847	7319.009	TONN	11	234	211	2601
7010.301	TONN	136	296	586	1244	7320.100	TONN	-	-	108	684
7010.900	TONN	236	485	1136	2503	7320.209	TONN	:	355	:	2126
7013.005	TONN	10	229	11	439	7320.910	TONN	38	953	244	5230
7013.008	TONN	3	181	8	480	7320.920	TONN	4	273	78	7107
7020.101	TONN	3	30	37	278	7320.990	TONN	5	310	11	979
7020.102	TONN	13	203	124	1620	7321.210	TONN	32	3327	331	19441
7020.109	TONN	162	1722	1827	17345	7321.220	TONN	130	1312	179	2747
7020.200	TONN	347	3424	1151	11391	7321.290	TONN	15	907	161	9975
7020.901	TONN	5	83	68	971	7321.901	TONN	262	6058	1097	19540
7020.909	TONN	3	49	88	2470	7321.902	TONN	60	331	156	850
KAP.70			13578		66658	7321.908	TONN	2	300	390	25674
						7322.000	TONN	416	11292	2388	48952
7101.000	KG.	29	2046	42	3003	7323.100	TONN	88	2113	288	7265
7102.500	KG.	0	2	0	205	7323.301	TONN	126	656	407	1690
7105.100	KG.	176	198	1365	1877	7323.309	TONN	53	3001	484	13136
7105.901	KG.	2151	2447	13505	17134	7323.903	TONN	72	1571	400	8080
7105.909	KG.	907	685	2507	2292	7323.909	TONN	43	508	185	2049
7107.100	KG.	31	2448	100	6757	7324.009	TONN	5	132	44	630
7107.901	KG.	-	-	14	964	7325.100	TONN	39	405	328	4354
7109.110	KG.	40	3942	216	17856	7325.200	TONN	13	227	340	3674
								304	2776	1683	15083

TABELL 11. FORTS. UTFØRSEL. VIKTIGERE VARER ETTER TOLLSAMARBEIDSRÅDETS NOMENKLATUR (CCCN).

VARENR.	MENGDE- ENHET	1986 JANUAR - M A I		1986		VARENR.	MENGDE- ENHET	1986 JANUAR - M A I		1986	
		M A I	1986	M A I	1986			M A I	1986		
		MENGDE	VERDI	MENGDE	VERDI			MENGDE	VERDI	MENGDE	VERDI
			1000 KR.		1000 KR.				1000 KR.		1000 KR.
7327.100	TONN	0	8	8	314	KAP.79		39097			187187
7329.310	TONN	11	130	520	3174						
7329.901	TONN	263	2625	1180	10149	8001.300	TONN	-	-	3	90
7329.902	TONN	-	-	40	604	8006.007	TONN	3	853	12	3573
7329.909	TONN	28	552	166	2203	KAP.80			913		4205
7330.000	TONN	1	19	37	593						
7331.101	TONN	2	37	20	371	8104.610	TONN	17	230	75	995
7331.209	TONN	6	123	33	500	8104.620	TONN	238	38309	865	148464
7332.115	TONN	5	131	86	607	KAP.81			38592		149785
7332.195	TONN	9	348	29	867						
7332.196	TONN	5	247	77	2156	8201.100	STK.	3847	143	33261	1101
7332.197	TONN	279	3753	1133	15550	8201.500	STK.	4302	156	14354	740
7332.909	TONN	1	66	18	335	8201.901	STK.	2720	89	22950	699
7336.159	STK.	1428	2588	10660	18522	8201.908	STK.	1042	21	16902	680
7336.800	TONN	88	916	479	4980	8202.101	TONN	0	8	13	469
7337.190	TONN	2	100	8	311	8202.702	TONN	3	182	26	1083
7337.909	TONN	8	354	27	1004	8203.199	TONN	1	93	5	590
7338.204	TONN	20	1633	96	7044	8203.499	TONN	1	160	3	419
7338.699	TONN	10	542	52	3021	8204.340	TONN	0	5	8	605
7338.910	TONN	30	416	96	1530	8204.360	TONN	1	112	7	991
7338.950	TONN	89	1158	518	6067	8204.390	TONN	10	509	60	2815
7340.001	TONN	-	-	71	1523	8205.104	TONN	3	455	24	8022
7340.002	TONN	178	415	900	2171	8205.105	TONN	12	652	93	4318
7340.200	TONN	227	1970	1075	10096	8205.106	TONN	0	343	7	2366
7340.909	TONN	568	11785	3314	60447	8205.108	TONN	1	95	5	1079
KAP.73			413827		2081320	8205.300	TONN	0	74	1	484
						8205.509	TONN	2	646	13	5298
7401.150	TONN	901	8035	3051	28443	8205.809	TONN	1	137	45	5391
7401.210	TONN	2228	22983	11533	117822	8206.009	TONN	18	1339	76	5346
7401.303	TONN	-	-	-	-	8209.902	TONN	1	240	7	1258
7401.600	TONN	538	3284	2007	10777	8214.001	TONN	0	126	1	419
7403.100	TONN	-	-	-	-	8214.005	TONN	0	60	1	291
7403.209	TONN	41	1007	224	5284	8214.009	TONN	0	152	3	639
7403.300	TONN	4	48	48	607	KAP.82			6749		50790
7403.610	TONN	12	200	48	802						
7403.659	TONN	25	412	83	1619	8301.109	TONN	9	675	54	4638
7403.710	TONN	74	847	253	2984	8301.809	TONN	0	9	6	238
7404.201	TONN	3	52	11	187	8301.859	TONN	6	730	65	4837
7404.209	TONN	-	-	1	155	8302.206	TONN	16	432	112	2604
7406.000	TONN	-	-	2	8	8302.207	TONN	11	562	93	4907
7408.201	TONN	79	4383	379	19841	8302.901	TONN	122	6519	512	24367
7410.000	TONN	21	231	38	686	8302.909	TONN	55	3517	282	16138
7415.190	TONN	-	-	12	273	8303.000	TONN	178	4862	739	20839
7415.900	TONN	0	22	8	301	8304.000	TONN	13	280	80	1703
7418.109	TONN	0	6	7	596	8306.100	TONN	1	385	8	2045
7419.900	TONN	59	2520	360	13610	8306.900	TONN	1	52	6	259
KAP.74			44675		206829	8307.102	TONN	28	2170	184	14050
						8307.109	TONN	36	3777	197	19803
7501.200	TONN	3920	133765	16345	563376	8307.202	TONN	119	4865	712	29893
7501.600	TONN	12	230	60	1252	8307.209	TONN	17	1112	122	7866
7503.300	TONN	1	204	2	573	8307.309	TONN	5	491	11	1000
KAP.75			134251		566212	8307.709	TONN	0	21	2	302
						8307.802	TONN	31	1907	153	8670
7601.100	TONN	26747	253844	142926	1285799	8307.809	TONN	6	272	35	1578
7601.200	TONN	30120	301521	155593	1507282	8308.000	TONN	3	95	16	581
7601.300	TONN	2268	10720	12692	59418	8313.110	TONN	-	-	19	215
7602.100	TONN	526	5307	6437	62216	8314.000	TONN	1	106	5	923
7602.200	TONN	70	742	1856	18615	8315.100	TONN	7	227	173	3578
7602.301	TONN	174	2968	685	11763	KAP.83			33419		172637
7602.309	TONN	835	18570	3872	81966						
7603.001	TONN	473	7376	2209	33444	8401.100	STK.	1	10	11	4452
7603.009	TONN	3584	53910	20142	294672	8401.909	TONN	1	69	13	1280
7604.101	TONN	12	494	36	1061	8403.100	STK.	-	-	106	903
7604.109	TONN	39	421	106	2119	8403.900	STK.	0	7	0	42
7604.800	TONN	7	205	50	1397	8405.205	STK.	-	-	-	-
7604.900	TONN	10	193	23	495	8405.902	TONN	-	-	0	5
7606.000	TONN	91	1750	626	12125	8406.210	STK.	8	117	51	526
7607.000	TONN	3	165	27	2212	8406.400	STK.	176	205	940	658
7608.200	TONN	7	589	54	4794	8406.500	STK.	-	-	10	122
7608.900	TONN	192	8091	529	21862	8406.600	STK.	6	19	77	457
7609.000	TONN	7	487	9	628	8406.703	STK.	2	4	13	2408
7610.100	TONN	35	1504	154	6664	8406.704	STK.	5	5024	19	24859
7610.200	TONN	4	234	24	1395	8406.705	STK.	-	-	5	9533
7610.400	TONN	31	474	55	1420	8406.706	STK.	4	68	36	574
7610.900	TONN	67	2792	303	13447	8406.707	STK.	31	1295	98	4157
7612.000	TONN	196	3036	2061	29663	8406.708	STK.	2	49	24	803
7615.100	TONN	37	1979	150	7725	8406.800	STK.	6	292	24	752
7615.200	TONN	1	72	7	467	8406.959	TONN	16	337	90	4462
7615.500	TONN	19	666	47	1762	8406.991	TONN	30	889	151	5075
7616.100	TONN	1	33	7	468	8406.999	TONN	212	16375	1010	85227
7616.200	TONN	4	129	47	1151	8407.400	STK.	2	2591	3	2623
7616.903	TONN	2	108	14	557	8407.501	STK.	141	1734	705	5266
7616.909	TONN	244	10245	1236	54071	8407.509	STK.	56	13423	366	20860
KAP.76			688728		3521452	8407.900	TONN	45	2572	164	8569
						8408.190	STK.	-	-	-	-
7701.100	TONN	1	102635	1	459753	8408.819	STK.	1	11014	1	11027
7702.008	TONN	3	186	8	738	8408.910	TONN	1	430	1	855
KAP.77			102964		461425	8408.931	TONN	7	17337	28	62508
						8408.939	TONN	24	3142	35	17702
7801.300	TONN	654	648	2349	2617	8408.991	TONN	-	-	-	-
KAP.78			655		2896	8409.100	STK.	1	172	1	172
						8410.001	STK.	88	91	3008	597
7901.100	TONN	5858	28154	28366	135301	8410.100	STK.	40	830	454	20298
7901.200	TONN	873	5483	4073	23142	8410.300	STK.	262	1517	1559	6477
7901.300	TONN	-	-	134	444	8410.400	STK.	179	24993	1041	98169
7903.300	TONN	581	4424	2825	22708	8410.705	STK.	730	2402	1602	9132
7903.900	TONN	10	82	55	421						
7906.009	TONN	113	920	623	5044						

TABELL 11. FORTS. UTFØRSEL. VIKTIGERE VARER ETTER TOLLSAMRÅDESRÅDETS NOMENKLATUR (CCCN).

VARENØ.	MENGDE- ENHET	1986 JANUAR - M A I 1986				VARENØ.	MENGDE- ENHET	1986 JANUAR - M A I 1986			
		M A I		M A I				M A I		M A I	
		MENGDE	VERDI	MENGDE	VERDI			MENGDE	VERDI	MENGDE	VERDI
		1000 KR.		1000 KR.				1000 KR.		1000 KR.	
8410.901	TONN	51	10117	184	50972	8430.502	STK.	8	665	12	849
8411.103	STK.	14	49	31	392	8430.508	STK.	24	8883	136	31917
8411.105	STK.	16	834	41	3281	8430.902	TONN	-	-	1	195
8411.106	STK.	3	65	17	1170	8430.909	TONN	12	1123	76	9929
8411.107	STK.	165	1069	906	7358	8431.109	STK.	8	4730	33	15276
8411.109	STK.	117	272	140	429	8431.209	STK.	1	38	17	1540
8411.500	STK.	710	2805	4636	8443	8431.901	TONN	0	40	0	40
8411.916	TONN	5	1222	23	5552	8431.909	TONN	81	4436	552	24314
8411.919	TONN	0	133	18	2645	8432.108	STK.	20	28	100	324
8411.951	TONN	10	455	26	1866	8433.100	STK.	9	8013	100	20628
8411.959	TONN	1	223	79	5789	8433.900	TONN	7	1896	33	4900
8412.000	STK.	385	509	633	5870	8434.101	STK.	-	-	3	443
8413.900	TONN	2	100	3	165	8435.110	STK.	4	3110	35	9800
8414.801	STK.	-	-	-	-	8435.190	STK.	1	591	2	693
8414.809	STK.	3	495	39	4746	8435.501	STK.	9	100	21	1290
8415.209	STK.	231	1099	797	3222	8435.508	STK.	31	550	92	2422
8415.400	STK.	19	93	32	212	8435.902	TONN	0	12	4	271
8415.800	STK.	9	2046	101	15350	8435.909	TONN	0	171	1	203
8415.992	TONN	104	4071	541	21088	8437.100	STK.	126	1887	140	5569
8415.999	TONN	95	3606	410	15120	8437.209	STK.	-	-	7	351
8416.909	TONN	0	26	1	106	8438.909	TONN	1	206	5	1547
8417.310	STK.	42	391	330	1740	8439.100	STK.	-	-	2	6879
8417.359	STK.	5	20	40	417	8439.909	TONN	0	105	1	174
8417.401	STK.	10	50	98	1655	8440.808	STK.	-	-	10	191
8417.409	STK.	702	1716	2534	9074	8440.909	TONN	1	99	44	938
8417.501	STK.	-	-	1	310	8441.809	STK.	12	44	75	445
8417.602	STK.	-	-	15	16568	8442.909	TONN	-	-	0	21
8417.609	STK.	1	1940	43	14074	8445.100	STK.	26	365	63	4728
8417.801	STK.	-	-	15	5100	8445.250	STK.	-	-	13	607
8417.809	STK.	579	418	9799	2291	8445.300	STK.	18	280	111	2160
8417.902	TONN	5	800	69	4443	8445.614	STK.	3	25	7	511
8417.909	TONN	12	2340	80	5863	8445.631	STK.	-	-	7	378
8418.300	STK.	4	455	31	3481	8445.659	STK.	-	-	9	551
8418.501	STK.	15	171	380	532	8445.800	STK.	32	3195	81	9097
8418.509	STK.	99922	2554	1163750	13208	8446.009	STK.	6	93	793	1099
8418.608	STK.	4031	2240	7961	8156	8447.200	STK.	491	1710	1183	3731
8418.941	TONN	3	717	8	3962	8447.300	STK.	-	-	2	68
8418.999	TONN	2	614	132	9224	8447.808	STK.	28	480	137	3902
8419.200	STK.	87	90	97	308	8448.509	TONN	2	260	15	3868
8419.309	STK.	20	1520	59	3765	8448.609	TONN	12	643	86	2984
8419.408	STK.	26	3011	120	16428	8449.101	STK.	53	106	878	1138
8419.902	TONN	0	44	1	172	8449.108	STK.	55	243	265	841
8419.909	TONN	3	613	20	4215	8449.901	TONN	0	16	7	2256
8420.400	STK.	-	-	167	11	8449.909	TONN	10	613	41	2866
8420.800	STK.	25	17	128	995	8450.100	STK.	1011	246	3521	1496
8420.900	TONN	0	243	1	449	8450.900	TONN	6	1041	65	7728
8421.100	STK.	313	458	3036	3398	8451.210	STK.	5	15	159	445
8421.803	STK.	32	65	83	306	8452.800	STK.	121	3684	605	13184
8421.808	STK.	5157	5671	28054	32915	8453.100	STK.	-	-	1	154
8421.903	TONN	0	26	18	1608	8453.200	STK.	19	2511	598	28207
8421.909	TONN	2	327	41	4916	8453.300	STK.	402	7617	1209	87965
8422.101	STK.	-	680	-	3375	8453.400	STK.	-	-	2	50
8422.102	STK.	33	134	118	489	8453.500	STK.	7078	48220	31044	230444
8422.300	STK.	165	9146	1378	77274	8453.900	STK.	244	28054	1525	114572
8422.501	STK.	33	7888	108	31175	8454.809	STK.	72	600	224	1051
8422.502	STK.	1	19	3	48	8455.100	TONN	0	135	3	430
8422.503	STK.	2	230	25	11233	8455.200	TONN	2	326	5	2530
8422.509	STK.	1	87	32	7300	8455.300	TONN	27	30213	241	112861
8422.601	STK.	-	-	1	19	8455.400	TONN	1	37	5	420
8422.802	STK.	31	194	75	556	8456.300	STK.	62	457	74	945
8422.808	STK.	70	4788	1342	41507	8456.502	STK.	2	735	4	1665
8422.902	TONN	7	182	22	568	8456.509	STK.	1	269	13	1228
8422.909	TONN	117	12072	1185	88985	8456.801	STK.	1	1250	4	1559
8423.110	STK.	3	528	14	2802	8456.909	TONN	43	1087	69	2152
8423.150	STK.	3	577	10	3124	8459.150	STK.	2	262	5	932
8423.220	STK.	5	1226	32	4562	8459.331	STK.	-	-	6	909
8423.291	STK.	9	2034	22	4318	8459.339	STK.	5	228	36	17543
8423.299	STK.	3	359	4	367	8459.399	STK.	10	156	14	8781
8423.301	STK.	-	-	-	-	8459.400	STK.	1	3227	31	22856
8423.304	STK.	4	500	10	1485	8459.508	STK.	28	405	97	2360
8423.401	STK.	2	191	10	1936	8459.700	STK.	-	-	21	657
8423.409	STK.	4	2289	18	6916	8459.803	STK.	23	4572	148	19607
8423.500	STK.	-	-	-	-	8459.805	STK.	1	35	1	35
8423.601	STK.	-	-	9	978	8459.809	STK.	609	13380	2521	105037
8423.603	STK.	7	2036	21	13671	8459.999	TONN	99	14459	310	48549
8423.609	STK.	5	207	15	3482	8460.300	TONN	0	43	2	306
8423.701	STK.	-	-	1	600	8460.409	TONN	11	2048	46	11224
8423.901	TONN	27	1850	105	3480	8461.301	TONN	62	2001	259	9567
8423.903	TONN	4	721	20	3694	8461.302	TONN	70	8060	283	29711
8423.906	TONN	256	21742	1300	168753	8461.309	TONN	15	2093	173	13880
8423.908	TONN	78	4008	323	20278	8461.401	TONN	0	23	3	183
8424.102	STK.	850	16578	4265	76313	8461.409	TONN	20	2797	57	9623
8424.205	STK.	12	137	68	622	8461.700	TONN	2	1065	8	2042
8424.206	STK.	41	645	120	1800	8461.809	TONN	1	152	4	524
8424.403	STK.	40	94	40	94	8462.100	TONN	3	257	10	1314
8424.408	STK.	28	369	71	873	8463.101	TONN	0	9	8	215
8424.801	STK.	4	104	393	6450	8463.109	TONN	7	274	52	3354
8424.808	STK.	46	799	291	2394	8463.202	TONN	0	93	6	548
8424.919	TONN	399	7747	2656	50318	8463.300	TONN	11	679	47	3193
8424.999	TONN	52	770	132	2159	8463.400	TONN	18	2155	114	10758
8425.250	STK.	66	247	181	1637	8463.502	TONN	4	228	40	2024
8425.304	STK.	18	59	84	282	8463.503	TONN	5	286	36	2425
8425.600	STK.	10657	14417	37017	48490	8464.009	TONN	1	634	3	2084
8425.903	TONN	34	1340	82	3217	8465.100	TONN	9	705	89	6461
8425.909	TONN	145	1906	601	8219	8465.901	TONN	1	183	1	961
8428.100	STK.	24	240	1078	478	8465.909	TONN	4	902	22	3058
8430.100	STK.	1	9	26	616	KAP.84			522915		2616592

TABELL 11. FORTS. UTFØRSEL. VIKTIGERE VARER ETTER TOLLSAMARBEIDSRÅDETS NOMENKLATUR (CCCN).

VARENR.	MENGDE- ENHET	1986 JANUAR - M A I 1986				VARENR.	MENGDE- ENHET	1986 JANUAR - M A I 1986			
		M A I	1986	M A I	1986			M A I	1986	M A I	1986
		MENGDE	VERDI	MENGDE	VERDI			MENGDE	VERDI	MENGDE	VERDI
		1000 KR.		1000 KR.				1000 KR.		1000 KR.	
8501.115	STK.	84	262	443	1371	8519.101	STK.	14201	12843	49906	43516
8501.119	STK.	13	20	55	601	8519.103	TONN	0	93	3	684
8501.150	STK.	54	51	729	531	8519.104	TONN	7	907	47	6092
8501.164	STK.	351	219	1224	2170	8519.109	TONN	4	860	13	4090
8501.165	STK.	50	710	463	3547	8519.310	TONN	1	501	2	1261
8501.166	STK.	4	280	36	10660	8519.420	TONN	3	232	22	1401
8501.180	STK.	61	2381	412	11022	8519.490	TONN	0	36	2	507
8501.200	STK.	14	4955	47	9376	8519.511	TONN	2	76	7	583
8501.300	STK.	5	33	13	157	8519.520	TONN	21	2308	113	12115
8501.411	STK.	7851	295	23558	1362	8519.591	TONN	12	1062	62	3541
8501.413	STK.	64	368	173	940	8519.599	TONN	5	637	32	4259
8501.415	STK.	331	77	1163	691	8519.630	TONN	0	68	1	1097
8501.416	STK.	75	1687	216	6564	8519.700	TONN	2	2922	11	23876
8501.417	STK.	5	2568	9	3409	8519.800	TONN	7	6367	140	20764
8501.420	STK.	40	384	105	20317	8519.901	TONN	13	923	56	3625
8501.520	STK.	15369	4195	74635	18919	8519.902	TONN	2	145	10	818
8501.592	STK.	11	756	213	3464	8519.909	TONN	10	2201	50	15334
8501.599	STK.	2297	2366	10229	18868	8520.110	TONN	0	56	7	740
8501.601	STK.	25590	467	142624	2360	8520.190	TONN	1	154	3	418
8501.910	TONN	5	369	8	1615	8520.200	TONN	1	78	16	944
8501.993	TONN	6	745	150	4905	8520.809	TONN	1	78	4	371
8501.999	TONN	3	599	18	4099	8521.610	STK.	287445	2332	1923639	13336
8502.800	TONN	1	211	14	926	8521.690	STK.	8885	39	65242	459
8503.111	TONN	12	670	12	689	8521.700	STK.	228	331	627	1063
8503.199	TONN	1	154	2	544	8521.800	STK.	3250	155	8514	892
8504.110	TONN	430	4854	2020	23600	8522.300	TONN	1	690	4	3118
8504.190	TONN	62	1413	314	7133	8523.209	TONN	1	40	4	182
8504.800	TONN	5	433	9	850	8523.301	TONN	6	142	26	730
8504.910	TONN	73	488	278	1935	8523.303	TONN	-	-	-	-
8504.990	TONN	3	24	6	134	8523.307	TONN	1	56	48	4596
8505.100	STK.	2	2	151	190	8523.308	TONN	10	504	43	3495
8505.401	STK.	3341	1278	16754	7062	8523.402	TONN	121	5290	559	22656
8505.808	STK.	367	138	1022	538	8523.403	TONN	50	1424	74	2203
8505.909	TONN	42	2374	122	7440	8523.405	TONN	27	1130	365	12275
8506.100	STK.	26	48	493	342	8523.406	TONN	45	1040	209	7354
8506.990	TONN	1	88	4	364	8523.407	TONN	7	344	159	7829
8507.100	STK.	-	-	2823	279	8523.408	TONN	2	87	10	537
8508.400	STK.	3090	622	10872	2016	8523.900	TONN	23	2432	183	18670
8510.100	TONN	1	49	3	827	8525.110	TONN	95	2221	445	9496
8511.202	STK.	2	267	10	814	8525.300	TONN	41	781	135	2469
8511.301	STK.	5	77	20	858	8526.100	TONN	11	267	53	1166
8511.309	STK.	21	26	258	1036	8526.208	TONN	2	345	6	899
8511.911	TONN	2	235	71	12515	8528.000	TONN	0	36	0	66
8511.912	TONN	5	1098	6	1162	KAP.85			181045		1038214
8511.991	TONN	1	131	13	1434						
8511.999	TONN	3	616	17	1758	8608.000	STK.	138	762	1008	21013
8512.100	STK.	7721	1920	65295	13382	KAP.86			836		21368
8512.203	STK.	40466	9741	256802	64567						
8512.204	STK.	592	316	24897	7028	8701.300	STK.	361	476	5553	11731
8512.209	STK.	12168	1629	67783	9652	8701.913	STK.	-	-	2	132
8512.510	STK.	790	640	2225	1637	8701.916	STK.	1	495	7	1616
8512.520	STK.	3746	6270	15556	26431	8701.919	STK.	7	216	20	1090
8512.550	STK.	971	961	3759	4359	8702.111	STK.	10	295	15	603
8512.610	STK.	310	57	3579	752	8702.119	STK.	475	2469	2779	7652
8512.690	STK.	436	361	1391	1247	8702.129	STK.	4	270	34	3310
8512.700	STK.	11383	1380	25341	3516	8702.210	STK.	2	753	8	1463
8512.801	TONN	23	1086	107	4542	8702.313	STK.	-	-	1	124
8512.802	TONN	2	359	10	1660	8702.318	STK.	25	12875	153	78668
8512.910	TONN	1	31	70	1435	8702.320	STK.	24	4294	8117	27140
8512.999	TONN	28	1560	142	8706	8702.389	STK.	1	640	4	1525
8513.101	STK.	451	135	6066	740	8702.390	STK.	1	350	6	874
8513.109	STK.	141	263	6445	1659	8702.603	STK.	26	9147	152	50235
8513.201	STK.	57	357	113	5093	8702.609	STK.	1	320	8	1580
8513.209	STK.	2	1249	54	5103	8703.000	STK.	6	3526	26	16183
8513.300	STK.	23	670	197	4598	8703.300	STK.	1	328	5	1863
8513.400	TONN	1	3586	34	25146	8704.909	STK.	1	190	10	2938
8513.801	STK.	103	30	1438	331	8706.100	TONN	14	947	46	2720
8513.802	TONN	11	7814	59	43634	8706.209	TONN	184444	82628	195839	409915
8513.809	STK.	288	408	974	11487	8707.100	STK.	-	-	12	14172
8513.903	TONN	0	13	0	348	8707.110	STK.	1	10	22	500
8513.904	TONN	13	9468	63	46521	8707.190	STK.	3	144	17	1434
8513.909	TONN	2	2535	28	32574	8707.800	STK.	5	385	15	1125
8514.100	STK.	28	19	528	382	8707.901	TONN	5	355	25	1343
8514.200	STK.	34682	4494	154966	18233	8710.000	STK.	5253	4803	18492	16949
8514.300	STK.	1852	1921	10261	11892	8712.101	TONN	4	235	28	1682
8514.909	TONN	3	237	14	1158	8712.201	TONN	19	699	103	3971
8515.110	STK.	10	30	66	9354	8712.204	TONN	8	419	61	2652
8515.120	STK.	342	9749	1482	53075	8712.208	TONN	18	519	65	2387
8515.130	STK.	18	77	49	281	8712.209	TONN	-	-	1	220
8515.350	STK.	4	728	63	3343	8713.001	STK.	175	95	1721	764
8515.430	STK.	939	165	2125	1208	8714.390	STK.	38	832	206	5272
8515.441	STK.	263	158	2082	968	8714.401	STK.	6534	995	49606	8847
8515.459	STK.	292	141	1494	2062	8714.409	STK.	3	62	171	344
8515.530	STK.	372	460	807	1951	8714.908	TONN	3	111	22	720
8515.540	STK.	8	72	683	547	KAP.87			:		:
8515.560	STK.	376	986	1533	3297						
8515.590	STK.	-	-	6	6	8802.300	STK.	-	-	3	19026
8515.701	STK.	33	1359	206	21637	8802.500	STK.	-	-	1	2090
8515.709	STK.	54	739	420	10061	8802.600	STK.	-	-	-	-
8515.902	TONN	2	541	10	2244	8803.000	TONN	6	4018	45	22446
8515.904	TONN	20	4234	100	37266	KAP.88			4571		44401
8515.905	TONN	0	3296	4	26020						
8515.906	TONN	0	7	9	3289	8901.111	STK.	1	12	8	358
8516.500	TONN	0	119	1	415	8901.112	STK.	1	245	1	245
8517.100	TONN	5	2775	25	17205	8901.121	STK.	98	15578	555	98466
8517.900	TONN	3	2046	12	9205	8901.131	STK.	378	2455	1226	8068
						8901.132	STK.	9	505	44	3493

TABELL 11. FORTS. UTFØRSEL. VIKTIGERE VARER ETTER TOLLSAMARBEIDSRÅDETS NOMENKLATUR (CCCN).

VARENR.	MENGDE- ENHET	1986 JANUAR - M A I		1986 JANUAR - M A I		VARENR.	MENGDE- ENHET	1986 JANUAR - M A I		1986 JANUAR - M A I	
		MENGDE	VERDI	MENGDE	VERDI			MENGDE	VERDI	MENGDE	VERDI
		1000 KR.		1000 KR.				1000 KR.		1000 KR.	
8901.250	BR. TONN	-	-	-	-	9212.903	STK.	5560	131	73013	1399
8901.275	BR. TONN	-	-	-	-	9212.905	STK.	-	-	68	12
8901.290	BR. TONN	300	24715	720	46839	9212.909	TONN	0	73	3	678
8901.300	BR. TONN	1700	58938	4383	173899	9213.009	TONN	1	301	5	2244
8901.350	BR. TONN	-	-	-	-	KAP.92	-	-	10972	-	64261
8901.530	BR. TONN	65111	52085	950231	1823641	9307.302	TONN	3	234	8	535
8901.550	BR. TONN	-	-	18188	217217	9307.306	TONN	5	160	28	923
8901.560	BR. TONN	65579	35715	345957	756763	9310.000	TONN	53	28560	242	138352
8901.575	BR. TONN	64342	41483	315861	453134	KAP.93	-	-	29418	-	142742
8901.579	BR. TONN	775	10800	64564	233400	9401.210	TONN	154	16313	1067	107149
8901.590	BR. TONN	321	16961	938	21033	9401.220	TONN	29	2660	220	18267
8901.600	BR. TONN	1544	29670	5716	67995	9401.250	TONN	9	543	108	6953
8901.650	BR. TONN	5468	53906	8788	166800	9401.269	TONN	7	316	77	4758
8901.750	STK.	4	1422	12	4099	9401.299	TONN	0	3	5	207
8901.801	STK.	4	1445	66	27487	9401.310	TONN	1	79	18	2838
8901.809	STK.	4	1900	6	2947	9401.320	TONN	84	5146	315	19678
8903.001	STK.	-	-	1	57011	9401.350	TONN	91	8629	373	34765
8904.001	BR. TONN	-	-	-	-	9401.391	TONN	1	19	8	246
8905.002	TONN	65	2042	369	10695	9401.399	TONN	3	155	16	1221
8905.009	TONN	9	445	149	4442	9401.810	TONN	0	2	3	210
KAP.89	-	-	351702	-	4485296	9401.901	TONN	26	1266	70	3388
9001.901	TONN	0	2	11	3448	9401.903	TONN	9	217	75	1512
9003.002	STK.	1520	114	8575	655	9401.904	TONN	6	223	43	1784
9005.009	TONN	0	88	0	97	9401.905	TONN	26	291	159	1873
9007.104	STK.	63	33	1428	349	9401.909	TONN	47	1164	256	5969
9007.909	TONN	0	23	3	1219	9402.000	TONN	6	881	33	3836
9008.199	STK.	2	244	2	244	9403.129	TONN	18	413	91	1614
9010.102	STK.	64	320	145	1944	9403.139	TONN	1	13	33	486
9010.103	STK.	-	-	6	35	9403.149	TONN	7	137	57	1156
9010.109	STK.	81	2656	181	6139	9403.151	TONN	12	254	28	1042
9010.201	TONN	0	6	1	252	9403.159	TONN	7	442	64	2116
9010.202	TONN	3	1080	10	4364	9403.161	TONN	6	255	58	2217
9010.809	TONN	1	191	7	1779	9403.169	TONN	15	452	67	1605
9013.100	TONN	3	616	20	3410	9403.171	TONN	29	1098	173	6176
9013.900	TONN	0	380	1	1174	9403.179	TONN	9	251	58	1880
9014.101	TONN	2	1973	8	6816	9403.181	TONN	27	868	89	3507
9014.102	TONN	0	47	2	2696	9403.189	TONN	113	3066	863	15230
9014.901	TONN	0	71	0	335	9403.210	TONN	7	410	38	1814
9014.909	TONN	3	4545	61	32723	9403.220	TONN	6	167	17	439
9016.100	TONN	0	62	0	169	9403.230	TONN	45	1164	377	10179
9016.900	TONN	0	31	1	377	9403.240	TONN	179	1975	859	7521
9017.110	TONN	0	151	1	1607	9403.250	TONN	25	542	109	2625
9017.120	TONN	4	263	10	571	9403.290	TONN	15	816	31	1880
9017.190	TONN	18	8302	77	36281	9403.800	TONN	3	196	15	958
9017.509	TONN	0	86	1	376	9403.911	TONN	1	34	10	264
9017.909	TONN	6	1470	35	8091	9403.939	TONN	6	508	8	598
9018.000	TONN	15	3648	82	19686	9403.999	TONN	102	1318	677	7069
9019.903	TONN	0	36	0	357	9404.201	TONN	42	919	270	5565
9019.984	TONN	0	292	0	622	9404.901	TONN	21	437	149	3196
9020.209	TONN	0	274	1	596	9404.912	STK.	6008	1741	32237	9443
9020.300	STK.	11	231	37	576	9404.921	TONN	13	921	90	5965
9020.400	TONN	0	408	2	1834	9404.929	TONN	1	38	8	274
9021.000	TONN	44	10493	226	47252	KAP.94	-	-	57146	-	313938
9022.000	TONN	0	79	1	363	KAP.95	-	-	2	-	221
9024.100	STK.	792	351	1587	855	9601.400	TONN	92	10962	390	43993
9024.200	STK.	5628	422	21755	1149	9601.901	TONN	18	607	77	2548
9024.901	STK.	5423	3384	29439	21902	KAP.96	-	-	11771	-	47392
9024.909	STK.	328	831	2427	4208	9703.100	TONN	1	52	10	498
9025.000	TONN	2	776	7	3205	9703.900	TONN	4	533	25	1746
9026.100	STK.	-	-	7	54	9704.990	TONN	2	147	5	305
9027.900	STK.	17	25	99	169	9705.209	TONN	0	60	1	216
9028.101	STK.	151	99	1385	584	9706.101	PAR	384	128	11487	1866
9028.109	STK.	46	775	359	5416	9706.102	PAR	42692	1028	72045	2514
9028.300	STK.	40	1191	409	18560	9706.109	TONN	1	84	7	1047
9028.400	STK.	42	6223	217	29488	9706.500	TONN	0	21	1	98
9028.903	STK.	17	548	441	1543	9706.904	TONN	36	1563	282	12678
9028.904	STK.	16	196	101	3488	9706.908	TONN	4	648	48	1995
9028.905	STK.	3504	4424	12273	23476	9707.003	TONN	2	399	23	2581
9028.907	STK.	6	13	23	258	9707.006	TONN	1	100	10	768
9028.909	STK.	1240	32033	6928	147144	KAP.97	-	-	:	-	:
9029.006	TONN	3	3095	19	13120	9801.300	TONN	1	85	3	405
9029.008	TONN	14	9356	81	60429	9802.100	TONN	1	97	3	443
KAP.90	-	-	103338	-	530603	9802.900	TONN	1	142	4	1286
9101.003	STK.	-	-	1037	615	9803.200	TONN	0	68	1	299
9101.004	STK.	6	220	48	1107	9815.000	TONN	5	613	25	2656
9101.005	STK.	1628	501	11399	1308	KAP.98	-	-	1589	-	8334
9101.006	STK.	55	62	2245	545	9901.000	TONN	0	743	1	11442
9101.008	STK.	7	65	43	453	9902.000	TONN	0	121	0	6870
9106.000	STK.	377	34	4092	523	9904.000	TONN	0	314	2	2579
KAP.91	-	-	977	-	5082	9906.008	TONN	0	78	1	291
9204.100	STK.	-	-	-	-	KAP.99	-	-	1281	-	21376
9207.003	STK.	4	66	11	200	9901.000	TONN	0	743	1	11442
9207.004	STK.	5	20	13	85	9902.000	TONN	0	121	0	6870
9211.700	STK.	135	404	2433	6574	9904.000	TONN	0	314	2	2579
9211.805	STK.	1550	6420	6301	22543	9906.008	TONN	0	78	1	291
9211.807	STK.	78	249	420	1190	-	-	-	-	-	-
9212.209	TONN	11	597	48	3176	-	-	-	-	-	-
9212.401	STK.	12238	219	159659	1840	-	-	-	-	-	-
9212.402	STK.	54	13	2604	81	-	-	-	-	-	-
9212.403	STK.	5414	422	43261	4674	-	-	-	-	-	-
9212.409	TONN	2	759	6	15553	-	-	-	-	-	-
9212.901	STK.	9690	566	22305	724	-	-	-	-	-	-

Tab. 12. SAMHANDELEN MED DE ENKELTE LAND.
IMPORTS AND EXPORTS BY COUNTRY.

LAND COUNTRY	INNFØRSEL - PRODUKSJONSLAND IMPORTS - COUNTRY OF PRODUCTION				UTFØRSEL - BESTEMMELSESLAND EXPORTS - COUNTRY OF DESTINATION			
	M A I		JANUAR - M A I		M A I		JANUAR - M A I	
	1985	1986	1985	1986	1985	1986	1985	1986
	1000 KR.	1000 KR.	1000 KR.	1000 KR.	1000 KR.	1000 KR.	1000 KR.	1000 KR.
101 DANMARK	672678	814709	3315161	4190071	595961	444825	2642418	2401537
102 FRØYANE	835	5042	15511	13462	33253	31381	172416	206596
103 FINLAND	569421	443720	2334196	2368331	208115	181520	1042557	1031969
105 ISLAND	5262	11067	38239	71458	57434	47663	229138	202106
106 SVERIGE	2104932	2228657	9258841	10662224	1280803	1016072	6388338	5378605
111 ALBANIA	8	13	30	90	15	50	52	727
112 BELGIA-LUXEMBOURG	282326	328420	1433443	1801194	121768	125710	619147	652378
113 BULGARIA	1017	1906	3286	12183	6976	3382	13552	13325
117 FRANKRIKE	430614	474459	2366988	2729929	962368	324992	4384535	1821293
118 GIBRALTAR	-	-	3	-	23	17020	796	17661
119 HELLAS	14878	19591	73565	99198	22390	22913	114682	107822
121 IRLAND	62268	50921	294267	313096	23227	82248	120546	165471
123 ITALIA	295830	406250	1815347	2102421	222101	171462	921354	888716
125 JUGOSLAVIA	9083	19102	66451	87561	7595	7121	39622	48141
126 MALTA	824	627	4102	4189	591	6511	10493	79739
127 NEDERLAND	346892	493672	1973371	2396588	778855	554418	3616387	3066448
131 POLEN	46978	29201	174392	169164	24274	27302	108152	73105
132 PORTUGAL	72916	87918	406113	518314	70273	52235	306871	207446
133 ROMANIA	64800	8308	104187	50757	17062	749	20413	36297
135 SOVJETUNIONEN	121961	84373	529182	351471	29435	71324	197252	319090
137 SPANIA	86726	109963	542096	676742	45022	60080	208462	295433
139 STORBRITANNIA OG N.-IRLAND	1035655	1384979	5358014	6218852	5467130	2951638	27783355	17542200
141 SVEITS	179215	201710	831776	1007486	166138	70841	552433	492636
142 TSJEKKOSLOVAKIA	17484	20960	115690	140622	24446	11313	87709	46979
143 TYRKIA	3441	61180	16851	95260	25561	5397	59336	31900
144 FORBUNDSREP. TYSKLAND (BRD)	1733847	2206760	8275582	10732602	2124672	2432518	11055262	11246557
151 DEN TYSKE DEM. REP. (DDR)	91238	61895	586624	393375	17926	10247	52633	32650
152 UNGARN	7845	8692	43827	48155	7802	9098	40033	36041
153 ØSTERRIKE	103995	137205	519982	709154	26393	35062	422918	317492
EUROPA	8362969	9701302	40497117	47963948	12367609	8775092	61210860	46760362
203 ALGERIE	343	11	1112	685	1818	6214	25743	9188
204 ANGOLA	-	-	-	-	260	3050	4493	5034
205 BOTSWANA	4593	11367	12190	95589	-	248	14338	1011
209 ST. HELENA	-	-	-	21	-	-	-	-
213 BRØMRØDER I INDISKE HAV	-	-	-	-	-	-	13	-
216 BURUNDI	-	-	-	-	-	-	-	366
229 BENIN TIDL. DAHOMEY	-	-	-	573	2895	1314	11490	4907
231 KOMORENE	-	-	-	-	-	-	-	63
235 EKVATORIAL-GUINEA	-	-	-	4	-	-	-	-
239 ELFENBENSKYSTEN	544	630	3139	3593	2728	1398	6422	13762
246 ETIOPIA	-	-	1	1	903	457	12119	3244
249 DEN ARABISKE REP. EGYPT	3209	1472	10269	8090	605	2540	11665	22329
250 DJIBOUTI	-	-	-	-	-	61	847	137
254 GABON	80	14517	55344	67451	2390	2493	7475	15746
256 GAMBIA	-	-	-	-	34	1152	2167	3570
260 GHANA	1336	24294	39059	41435	161	3085	14645	25795
264 GUINEA	-	-	-	-	1294	509	11044	2771
266 GUINEA-BISSAU	-	-	12	3	32	53	37	102
270 KAMERUN	101	-	943	10	4872	7808	8178	19146
273 KAPP VERDEØYENE	-	-	-	82	21	26	37	71
276 KENYA	414	1089	4385	5915	521	2594	6235	23268
278 KONGO, BRAZZAVILLE	40	-	221	444	4767	100	7459	11511
279 ZAIRE, KINSHASA	-	-	1	201	13119	1185	42359	16489
281 LESOTHO	8	-	40	25	-	323	-	334
283 LIBERIA	-	-	15789	24	8955	56742	1083615	1624953
286 LIBYA	-	-	67133	-	81	11	15230	13584
289 MADAGASKAR	81	12	585	603	4	11783	62	13633
296 MALAWI	-	-	6438	610	914	396	2466	2628
299 MALI	132	92	260	289	289	313	1399	1324
303 MAROKKO	4015	20222	76438	103160	2040	1666	8475	13129
306 MAURETANIA	-	-	15	-	-	26	4	36
307 MAURITIUS	22	89	188	452	23	-	229	148
308 NAMIBIA TIDL. SØRVEST-APR.	-	-	-	-	-	92	687	1097
309 NIGER	-	-	-	-	892	-	1242	55
313 NIGERIA	-	26	6448	1563	8	91926	76560	141062
319 MOSAMBIK TIDL. PORT. Ø. APR	-	-	-	69	2789	4329	7212	12605
322 REUNION OG MAYOTTE	-	37	49	37	99	107	801	796
326 ZIMBABWE (TIDL. RHODESIA)	1336	54	15479	9561	70	94	1253	2530
329 RWANDA	-	-	-	-	-	-	-	511
333 SAO TOME OG PRINCIPE	-	-	4	-	111	-	1628	81
336 SENEGAL	1	6	21	53	689	377	2311	3698
337 SENTRALAFRIKANSKE REP.	-	-	-	-	136	-	1090	45
338 SEYCHELLENE	-	-	-	-	-	-	195	-
339 SIERRA LEONE	-	-	881	227	37	-	73	458
346 SOMALIA	-	28	-	28	14	332	77	856
349 SPANSKE ØMRØDER I AFRIKA	-	-	-	-	86	89	231	324
356 SUDAN	13	542	136	1036	1647	15	9556	8602
357 SWAZILAND	6	43	1663	756	-	3	196	3
359 SØR-AFRIKA	26287	2670	162074	84108	36122	5807	273087	155526
369 TANZANIA	29	3	322	2404	5368	4566	36152	29829
373 TCHAD	-	-	-	-	840	-	2340	1897
376 TOGO	2136	1148	25793	24426	149	137	161	1009
379 TUNISIA	45	1459	3955	5300	305	2285	9463	11618
386 UGANDA	-	-	-	-	-	-	979	3062
389 ZAMBIA	-	-	51	55	377	398	18787	4555
393 BURKINA FASO	8	3	8	3	-	-	-	515
AFRIKA	44779	79814	510448	458885	98465	216105	1742297	2229009
404 AFGHANISTAN	215	38	1645	1771	-	298	1432	15432
409 BAHRAIN	-	27	-	77	2202	3677	5284	8788
410 BANGLADESH	161	1399	1503	9283	2988	675	15605	5650
412 BHUTAN	-	-	53	4	-	359	-	2993
416 BRUNEI	-	-	58	1	-	8	345	233
420 BURMA	1025	32	7422	4756	20	-	7604	264
424 SRI LANKA, TIDL. CEYLON	2721	1955	9915	10274	4207	3052	22274	14612
426 UNIONEN AV ARAB. EMIRATER	92	46	113	285	9127	9419	81970	43557
428 FILIPPINENE	6223	5639	30228	38020	2343	1048	20928	6416
432 TAIWAN (TIDL. FORMOSA)	23502	36332	132033	177767	6714	18056	153564	66140
436 HONG KONG	39006	43362	339173	313765	16719	18946	63907	218830
444 INDIA	14121	10968	67290	79306	33026	6389	247794	78722
448 INDONESIA	3450	7310	19210	57887	13295	874	16182	48529
452 IRAK	174	-	175	10	996	2335	5425	13524
456 IRAN	115	961	4954	5896	688	7191	62049	25742
460 ISRAEL	21132	28687	169927	175336	12245	7357	499551	387069
464 JAPAN	824034	1392380	3057445	4714914	265285	140570	933066	670551
476 JORDAN	-	5	-	62	735	60	6183	2716

TAB. 12.FORTS, SAMHANDELEN MED DE ENKELTE LAND.

LAND COUNTRY	INNFØRSEL - PRODUKSJONSLAND IMPORTS - COUNTRY OF PRODUCTION				UTFØRSEL - BESTEMMELSESLAND EXPORTS - COUNTRY OF DESTINATION			
	M A I		JANUAR - M A I		M A I		JANUAR - M A I	
	1985	1986	1985	1986	1985	1986	1985	1986
	1000 KR.	1000 KR.	1000 KR.	1000 KR.	1000 KR.	1000 KR.	1000 KR.	1000 KR.
478 KAMPUCHEA, TIDL. CAMBODIA...	-	-	-	-	-	-	-	-
484 KINA, FOLKEREPUBLIKKEN...	17479	25107	96751	142227	163533	45897	449239	216773
488 NORD-KOREA.....	-	1274	676	2037	2496	2980	2853	5787
492 SØR-KOREA.....	21400	36753	832103	567436	50926	50817	277809	264834
496 KUWAIT.....	-	-	3	8	2830	2160	16913	12346
500 KYPROS.....	1315	2852	8792	13395	1382	1865	71372	49442
504 LAOS.....	-	-	-	-	-	-	-	-
508 LIBANON.....	-	178	6	280	1042	1234	9691	9819
510 MACAO.....	1021	1048	5934	6924	76	161	387	759
512 MALAYSIA.....	15121	12518	90273	78995	13452	8550	68504	58816
513 MALDIVENE.....	28	-	28	-	-	-	4	5
516 MONGOLIA.....	-	-	-	31	-	-	68	86
520 OMAN.....	89	-	216	2	540	1717	7784	7947
528 NEPAL.....	19	18	269	1173	15	745	1452	1569
534 PAKISTAN.....	2785	8867	31912	45907	2398	5360	42362	44211
540 QATAR.....	-	1828	-	2055	550	175	3232	8802
544 SAUDI-ARABIA.....	241	30552	186926	89210	24847	8387	97406	79766
548 SINGAPORE.....	10642	17350	64677	73517	31946	47998	310403	536872
556 YEMEN, DET DEMOKRATISKE ..	-	-	-	-	-	-	-	727
564 SYRIA.....	60	105	440	383	2489	1716	7487	8812
568 THAILAND.....	9358	12274	44525	54319	29178	7054	150798	59855
571 RYUKYU-ØYENE.....	-	-	-	-	-	-	23	-
575 VIETNAM, SOSIALISTISKE REP.	41	8	191	797	44	11	255	171
578 YEMEN, DEN ARABISKE REPUB.	-	-	-	3	596	-	3196	1438
A S I A	1015370	1679870	5204866	6668115	698930	407143	3708701	2978604
602 BARBADOS.....	4	1	49	34	530	954	7055	3217
604 BELIZE.....	-	229	611	806	616	62	3367	1394
607 BAHAMAØYENE, BRITISKE VIRGINØYER, BERMUDAØYENE	14474	93	15411	1537	31376	38033	222355	506859
612 CANADA.....	246166	62935	947833	820694	54460	36868	310534	203229
616 COSTA RICA.....	6479	7969	38663	40635	48	-	1917	311
620 CUBA.....	33	6	10951	8831	637	86	4236	3448
624 DOMINGO-REPUBLIKKEN	-	-	33	3	4220	4953	21297	26305
628 FRANSKE ANTILLER	7	5	166	14	1368	3190	13394	19570
631 GRØNLAND.....	2649	1199	13598	14091	43740	32193	166760	51378
632 GUATEMALA.....	2537	2423	15935	15573	21753	2808	23505	3385
636 HAITI.....	417	519	417	1337	1234	995	6939	5275
644 HONDURAS.....	4431	169	19879	9425	51	86	2105	775
648 JAMAICA.....	546	50	39225	26203	7003	3074	9266	15478
652 MEXICO.....	1112	11877	4658	49191	15156	17706	55371	47521
656 NEDERLANDSKE ANTILLER	-	-	6	3	435	122	3056	3839
664 NICARAGUA.....	-	1875	19	2125	-	-	153	485
669 PANAMA MED KANALSONEN.....	7956	11302	40108	53497	97900	21272	581971	762652
672 SALVADOR.....	4	50	98	9194	144	17643	2006	18620
676 SAINT-PIERRE OG MIQUELON ..	-	-	-	-	8	-	78	5
680 TRINIDAD OG TOBAGO.....	-	31	73	30477	4367	4297	22561	13669
684 U.S.A.....	757695	961081	4006314	4309241	708423	526294	3194223	3069693
688 AMERIKANSKE VIRGINØYER.....	29530	-	123989	13606	4	129	864	767
N O R D - A M E R I K A	1074040	1061816	5278036	5406516	993473	710763	4653013	4757877
705 ARGENTINA.....	66936	13155	89107	103636	5539	2154	68656	10128
710 BOLIVIA.....	-	68	502	141	143	-	832	454
715 BRASIL.....	124139	71535	535554	490212	26532	9312	138083	184545
720 GUYANA.....	-	839	765	1617	209	-	209	359
725 CHILE.....	6554	10390	21637	31217	4239	3286	30554	16384
730 COLOMBIA.....	27374	50012	147819	253394	960	1998	11003	9162
735 ECUADOR.....	124	432	937	1943	1593	611	16130	3952
740 FALKLANDSØYENE.....	-	-	-	-	-	-	17	-
745 FRANSK GUIANA.....	-	-	-	-	43	19	43	195
755 PARAGUAY.....	24	55	130	55	40	150	136	218
760 PERU.....	1766	1404	5221	5924	843	1598	4434	7465
765 SURINAM.....	21465	27146	186180	197053	199	-	1435	232
770 URUGUAY.....	359	156	938	2267	1703	383	6267	1108
775 VENEZUELA.....	36626	16355	171114	54442	5327	3118	30106	66622
S Ø R - A M E R I K A	285367	191547	1159904	1141899	47370	22629	357905	300825
804 AUSTRALIA.....	51342	27182	346095	174800	41862	57468	175920	194199
806 PAPUA-NY GUINEA.....	38	-	14971	107	229	142	326	335
807 PITCAIRNØYENE.....	-	-	-	-	-	-	-	214
808 KIRIBATI.....	-	-	-	-	21	-	42	-
809 SALOMONØYENE.....	-	-	3542	8221	-	-	-	228
811 FIJI.....	-	-	-	-	113	116	277	425
812 VANUATU.....	-	-	-	-	-	-	-	87
813 TONGA.....	-	-	309	-	-	11	-	24
814 TUVALU.....	-	-	-	-	-	9	2	9
815 FRANSKE BES. I OSEANIA	276	-	279	-	-	490	2862	2735
818 NAURU.....	-	-	-	-	-	-	-	-
820 NEW ZEALAND.....	4115	7163	15190	20536	3657	2507	25756	17392
825 U.S.A., S BES. I OSEANIA	1	-	8	-	3	-	2171	-
830 VEST-SAMOA.....	-	-	-	-	-	-	-	18
O C E A N I A	55772	34345	380394	203664	45885	60744	207356	215666
900 INTERNASJ. ORGANISASJONER	-	-	-	-	-	-	-	-
I A L T	10838297	12748694	53030765	61843027	14251732	10192477	71880132	57242342

LANDOMRADER, SE TABELL 13.

NORDEN - DANMARK, FÆRØYANE, FINLAND, ISLAND OG SVERIGE.
EFTA - FINLAND, ISLAND, SVERIGE, SVEITS OG ØSTERRIKE
E F - DANMARK, BELGIA OG LUXEMBOURG, FRANKRIKE, HELLAS, IRLAND, ITALIA, NEDERLAND, PORTUGAL, SPANIA,
STORBRIANNIA OG FORBUNDSREPUBLIKKEN TYSKLAND (BRD).
COMECON, EUROPEISKE - BULGARIA, POLEN, ROMANIA, SOVJETUNIONEN, TSEKKOSLOVAKIA,
DEN TYSKE DEMOKRATISKE REPUBLIKK (DDR) OG UNGARN
UTVIKLINGSLAND - JUGOSLAVIA OG MALTA, AFRIKA UNNTATT SØR-AFRIKA, ASIA UNNTATT JAPAN,
NORD-OG SØR-AMERIKA UNNTATT U S A, CANADA OG GRØNLAND, OSEANIA
UNNTATT AUSTRAL-SAMBANDET OG NEW ZEALAND.

REGIONAL GROUPS OF COUNTRIES, SEE TABLE 13.

NORDIC COUNTRIES - DENMARK, THE FAEROES, FINLAND, ICELAND AND SWEDEN.
EFTA - FINLAND, ICELAND, SWEDEN, SWITZERLAND AND AUSTRIA.
E C - DENMARK, BELGIUM AND LUXEMBOURG, FRANCE, GREECE, IRELAND, ITALY, NETHERLANDS, PORTUGAL, SPAIN,
UNITED KINGDOM AND THE FEDERAL REPUBLIC OF GERMANY (FRG)
COMECON, EUROPEAN - BULGARIA, POLAND, ROMANIA, SOVJET UNION, CZECHOSLOVAKIA,
THE GERMAN DEMOCRATIC REPUBLIC (GDR) AND HUNGARY
DEVELOPING COUNTRIES - YUGOSLAVIA AND MALTA, AFRICA EXCLUDING SOUTH AFRICA, ASIA EXCLUDING JAPAN,
NORTH-AND SOUTH AMERICA EXCLUDING U S A, CANADA AND GREENLAND,
OCEANIA EXCLUDING AUSTRALIA AND NEW ZEALAND.

TABELL 13.

SAMHANDELEN MED DE VIKTIGSTE LAND.

HOVEDGRUPPER ETTER SITC - JANUAR - M A I

1986 - TUSEN KR.

TRADE WITH PRINCIPAL COUNTRIES BY DIVISIONS OF THE SITC.

	NORDEN		EFTA		EF		COMECON		UTVIKLINGS- LAND	
	INNF.	UTF.	INNF.	UTF.	INNF.	UTF.	INNF.	UTF.	INNF.	UTF.
0 MATVARER OG LEVENDE DYR	659285	825293	385503	652639	1189410	1596499	44631	36735	1258441	465874
00 LEVENDE DYR	8167	581	4518	376	9416	351	373	-	-	5
01 KJØTT OG KJØTTVARER	54630	2946	27604	2465	30498	2791	95	-	4380	571
02 MEIERIVARER OG EGG	25469	15129	4077	12956	31537	9491	-	9151	-	3337
03 FISK OG FISKEVARER	76341	526875	29304	402736	50446	1478492	25330	26890	12335	446267
04 KORN OG KORNVARER	117919	24188	70684	19905	148506	10262	7804	304	41688	2459
05 FRUKT OG GRØNNSAKER	50795	11385	24743	11005	399145	5423	8707	110	391213	46
06 SUKKER, SÜKKERVARER OG HÖNNING	102576	9436	31516	6770	152045	3987	326	-	11823	10
07 KAFFE, TE OG KRYDDERIER	88110	29317	105746	15716	156862	15796	1548	12	77445	344
08 FORSTÖFFER FOR DYR, UNNT. KORN	55135	167803	46203	143980	75498	63817	-	234	8151	8461
09 FÖPSKJELLIGE MATVARER	80143	37633	41106	36730	135457	6090	448	34	1405	4375
1 DRIKKEVARER OG TOBAKK	83022	23454	91546	24743	171391	9919	3355	5	13285	892
11 DRIKKEVARER	23381	6042	18365	4914	137074	8609	2500	5	3780	628
12 TOBAKK OG TOBAKKSVARER	59641	17412	73182	19829	34317	1311	855	-	9505	264
2 RÄVARER, IKKE SPISELIGE, UNNTATT BRENSSEL	1111183	550594	972699	514464	756285	1174109	69976	161699	651986	36626
21 HUDER OG SKINN, RA	113993	182344	101957	172896	20435	87006	-	-	580	3931
22 OLJEFRO OG OLJEHOLD. FRUKTER	12188	60	10973	60	6626	-	4817	-	34204	-
23 RAGUMMI, ÖGSA SYNT, ÖG REGEN	10914	345	10702	329	19418	902	2758	-	11628	5
24 TÖMMER, TRELÄST ÖG KÖRK	604782	84268	564434	75319	110469	110485	35060	-	24079	1014
25 PÄPIRMÄSSE ÖG PÄPÄIRÄVFÄLL	124935	108439	117053	110288	26431	429552	3527	125755	-	17419
26 TÄKSTILFIBRER ÖG ÄVFÄLL	8655	2658	14588	1766	34829	16977	102	55	3154	395
27 RÄ GJÖDNINGSSTÖFFER ÖG RÄ MINERÄLER	96609	44230	83106	26777	198402	193887	17429	4808	64181	7376
28 MÄLNER ÖG ÄVFÄLL ÄV MÄTÄLL	72852	97801	60758	96638	159032	330335	3485	31056	471651	114
29 ÄNIMALSKE ÖG VEGETÄB. RÄVARER	66256	30448	9127	30390	180644	4965	2798	25	42508	912
3 BRÄNSLESTÖFFER, SMÖREÖDLJER	932865	1885519	801175	1511927	2815290	23825332	444103	9265	89090	347188
32 KÜLL, KÖKS ÖG BRIKETTER	18913	29314	18866	23654	267018	32072	3205	6168	8321	499
33 MINERÄLÖLJE ÖG -PRODUKTER	744396	1744740	630845	1412679	2029910	11165028	398641	3097	80769	345902
34 GÄSS	1918	41630	1524	33477	500667	12600514	8380	-	-	787
35 ELEKTRISK STRÖM	167637	69835	149941	42117	17696	27718	5077	-	-	-
4 DYRE- ÖG PLÄNTEFETT, -ÖLJE ÖG VÖKS	60987	32587	51589	33174	39301	49972	-	12139	15574	48669
41 DYREFETT ÖG -ÖLJER	39913	8217	35797	6988	14474	23494	-	-	2568	1132
42 PLÄNTEFETT ÖG -ÖLJER	10790	10014	7228	7620	16544	8663	-	-	11771	228
43 BEÄRBEIDD DYRE- ÖG PLÄNTEFETT	10284	14356	8564	18566	8284	17815	-	12139	1234	47308
5 KJEMISKE PRODUKTER, I.E.N.	1171725	1466715	983314	994563	2687820	2041119	149147	123063	72620	454960
51 ÖRGÄNISKE KJEMISKE PRODUKTER	91156	80215	97379	79150	380897	247021	9976	10429	16642	126514
52 ÖRGÄNISKE KJEMISKE PRODUKTER	82981	90004	80006	62693	235083	425776	84584	75584	36361	41951
53 FÄRGE- ÖG GÄRVÄSTÖFFER	112822	101287	90599	69560	206301	113881	407	9500	769	27532
54 MEDISINSKE ÖG FÄRMÄSÖTTISKE PRODUKTER	222170	69973	197229	51299	331686	99062	679	1351	3216	6590
55 FLYKTIGE ÖLJER, PÄR FYME M.V.	167919	41814	92334	33922	328111	37846	200	6577	1503	17727
56 KÜNSTGJÖDSEL	7392	457655	7008	243493	130419	313586	31370	-	-	165826
57 SPRENGSTÖFFER ÖG PYROTEKNISKE ÄRTIKLER	17686	20739	18189	20854	27908	15748	191	-	736	2122
58 PLÄSTRÄSTÖFFER ÖG -HÄLVFÄBRIKÄTÄ	343787	534722	289708	370141	694990	671728	18287	12612	9559	42615
59 KJEMISKE PRODUKTER, I.E.N.	125811	70305	110862	63450	352424	116471	3452	7010	3832	24083
6 BEÄRBEIDD VÄRER I.E.N.	4350629	1866338	4052584	1639693	5805835	6423648	205657	143152	316405	627902
61 LÄR, LÄRÄRER ÖG BEREDTE PÄLSSKINN	39822	24819	59658	21654	96952	28259	588	430	11644	3749
62 GÜMMIVÄRER	154528	50895	157952	47153	376151	71118	5787	506	25922	4460
63 VÄRER ÄV TRE ÖG KÖRK, UNNTÄTT HÖBLER	505687	45446	450111	41010	123584	41917	5966	66	27535	1138
64 PÄPÄR ÖG PÄPP ÖG VÄRER DERÄV	966398	212878	913574	162228	305724	1280624	4504	88840	4446	238054
65 TÄKSTILGÄRN, -STÖFF, ÖG -VÄRER	402900	165237	334334	121114	1031951	151861	38999	810	109606	22383
66 VÄRER ÄV IKKE-MET. MINERÄLER	360861	101354	289151	83902	588955	79571	27232	590	14058	17629
67 JERN ÖG STÄL	735353	426309	718711	343707	1459384	1057133	51397	20627	9466	82885
68 METÄLLER, UNNT. JERN ÖG STÄL	239296	522019	283538	567915	554850	3466485	53895	30250	61569	199590
69 VÄRER ÄV METÄLLER, I.E.N.	945783	317380	845554	251010	1268285	246680	7288	1033	52160	58013
7 MÄSKINER ÖG TRANSPORTMIDLER	5207415	1916692	4828310	1537138	12650416	2553948	140988	60990	613518	4160083
71 KRAFTMÄSKINER ÖG -ÜTSTYR	190345	56101	192324	40924	412153	143039	13708	3012	2936	82467
72 MÄSKINER FOR SPES. INDUSTRIER	997539	307217	923122	223929	1870461	439337	54101	33777	4537	96128
73 METÄLBEÄRBEIDINGSMÄSKINER	84788	16606	91259	12209	230117	18347	10729	1501	2935	3589
74 INDUSTRIMÄSK., ÖG -ÜTSTYR I.E.N	1076267	275844	903619	186196	1915905	369930	11924	8105	7694	219602
75 KONTÖRMÄSKINER ÖG ÄUTÖMATISK DÄTÄBEHÄNDLINGSÜTSTYR	303021	180573	283616	131841	1127284	351158	188	5856	80504	55410
76 TÄLEKOM.ÄPPÄRÄTER ÖG -ÜTSTYR	403829	136383	365490	109491	609764	162211	576	4922	112680	83200
77 ELEKTR. MÄSKINER ÖG ÄPPÄRÄTER	684489	337874	723857	308160	1885876	210864	26270	1872	64311	52463
78 KJÖRETÖYER FOR VEG	1187609	423738	1080845	384020	3695967	236500	22743	1826	24904	16060
79 ÄNDRE TRANSPORTMIDLER, INKL. SKIP	279529	182357	264179	140368	902889	622561	749	120	313017	3551166
79 SKIP ÖG BÄTER ÖVER 100 BR.T	109690	119141	107412	75011	500759	528124	-	-	312042	3480433
NYBYGÖDE	29674	99256	29674	6300	372000	135481	-	-	303270	261124
ÄLDRE	80016	19885	77738	68711	128759	392643	-	-	8772	3219309
8 FORSKJELLIGE FERDIGE VÄRER	3612873	608735	2536746	473886	5544764	617193	107643	10414	801080	103346
81 SÄNITÄR- VÄRME- ÖG LYSÜTSTYR	135293	47791	116798	34564	116874	40849	1632	96	4268	6701
82 HÖBLER ÖG DELER	1079638	133521	722867	95083	678958	123175	31767	62	19664	6871
83 REISEEFFEKTER, VESKER Ö.L.	39641	5136	24994	2109	71659	12627	5217	11	59676	386
84 KLÄR ÖG TILBEHÖR TIL KLÄR	1095272	70974	597969	56431	2183973	68157	28447	155	455147	2769
85 FÖTÖY	94124	15445	102438	11361	398752	6843	10854	1	109832	246
87 VITENSÄP, ÖG TÄKN. INSTRUM.	174778	114583	17660	90556	520674	177849	2441	8236	10020	59718
88 FÖTÖGR. ÖG ÖPTISKE ÄRTIKLER;ÜR	28881	10608	61025	9725	286398	11160	538	41	24349	1038
89 FORSKJ. FERDIGE VÄRER I.E.N.	965247	210678	733694	174058	1287475	176534	26750	1812	118123	25616
9 VÄRER IKKE GRÜPP. ÄTTER ÄRT	115559	44886	115186	40580	118495	103561	227	26	445	2352
I ÄLT	17305545	9220814	14818652	7422809	31779007	38395300	1165727	557489	3832444	6247892

LANDOMRÄDER, SE SIDE 48.

REGIONAL GROUPS OF COUNTRIES
SEE PAGE 48.

TABELL 13. FORTS. SAMHANDELEN MED DE VIKTIGSTE LAND
 HOVEDGRUPPER ETTER SITC. JANUAR - MAI 1986. TUSEN KR.

DANMARK		FINLAND		ISLAND		SVERIGE		BELGIA OG LUXEMBOURG		FRANKRIKE		HELLAS		GR.
INNF.	UTF.	INNF.	UTF.	INNF.	UTF.	INNF.	UTF.	INNF.	UTF.	INNF.	UTF.	INNF.	UTF.	
343790	255872	22961	85390	12966	9353	271880	461847	56268	35591	85718	279910	5463	9957	0
	3649	206	229	-	388	-	3901	376	-	29	-	-	-	00
	27057	449	1	142	3897	44	23675	2279	25	49	381	-	-	01
	21601	2536	1256	295	54	-	2558	12297	-	147	6781	173	-	02
	39380	190475	639	70908	5718	1865	22915	25947	479	33435	623	272416	4	9686
	54329	5612	5064	2166	-	818	58526	15587	4481	127	12059	138	57	114
	36568	1009	2772	58	-	2320	11454	7974	33276	118	50591	175	5390	05
	72877	2583	4988	1360	-	57	24711	5353	2380	60	4501	-	-	06
	20662	13355	3217	3323	-	465	64230	11892	303	51	1126	21	-	07
	13655	38308	4154	5694	2909	2097	34417	113679	11428	1445	6947	6642	-	36
	54011	1339	639	1443	-	1686	25493	32953	3898	158	2680	345	13	09
32238	1732	34534	1233	-	95	16250	20394	126	269	55529	127	583	82	1
	5571	1128	5928	553	-	95	11883	4266	46	226	52802	80	452	82
	26668	604	28606	680	-	-	4368	16128	80	43	2728	48	131	-
149028	62842	145287	235793	1899	8703	810257	241696	21685	89656	30613	90104	4317	2604	2
	12036	12095	96974	135720	-	-	4983	34521	-	973	-	2210	-	333
	2348	-	-	-	-	5	9840	56	29	-	-	-	3	-
	1621	14	-	-	-	-	9293	329	3489	-	2692	-	-	23
	40637	14284	26737	83	-	1446	537408	67442	2364	1033	3021	153	-	24
	7881	14198	15308	13187	-	-	101746	81055	-	64767	158	43015	-	25
	837	900	1564	61	-	-	6241	1698	916	301	1050	2456	191	26
	16946	18295	1600	752	844	4201	72719	20591	11290	8892	9872	26584	3184	2271
	12205	1914	2642	60877	-	2260	57977	32750	-	13690	12178	15377	856	28
	54517	1142	461	25112	1055	791	5550	3255	3597	-	1643	309	82	-
131945	435094	103350	2085	-	11328	697570	1373841	77040	108242	104905	540490	-	122	3
	47	5659	5472	1105	-	11006	13394	11543	20518	468	56277	-	-	32
	113734	381321	97879	980	-	322	532784	1299096	55777	52876	48628	521550	-	122
	467	20396	-	-	-	-	1451	21084	745	54898	-	18940	-	34
	17696	27718	-	-	-	-	149941	42117	-	-	-	-	-	35
9881	7504	-	7694	30427	1344	20679	16040	644	352	216	6070	131	477	4
	4119	1388	-	4267	30427	-	5367	2562	-	26	5	2222	-	77
	3685	2393	-	282	-	787	7105	6552	70	-	142	-	131	42
	2077	3723	-	3146	-	557	8207	6926	574	326	68	3848	-	401
352441	507195	84719	193840	5	23347	734560	736935	231829	29648	257376	117246	425	28301	5
	13687	3553	8687	34951	-	184	68782	41377	39124	58	37388	5305	-	11365
	6348	31721	6810	10193	-	3933	69823	44149	20411	8117	19962	34791	-	291
	34819	33421	6095	6441	-	2249	71908	58815	7544	1106	20609	4361	13	5891
	72965	22650	6004	12799	-	989	143201	33496	49878	2907	16709	7648	-	60
	89485	11092	14920	6089	-	809	63514	23758	22772	1830	49492	5008	-	55
	889	214082	985	8509	-	1366	5518	233553	7454	206	47353	26804	-	344
	195	3397	1295	-	-	890	16197	12754	337	998	607	-	-	2592
	94823	176750	33978	107048	5	6642	214982	243480	69041	7070	44373	21684	412	697
	39229	10529	5946	7810	-	6284	80636	45552	15269	7355	20883	11645	-	7062
723543	525249	728263	199935	5387	66115	2892983	1065222	580077	256980	478011	514046	10708	44299	6
	5812	4910	9712	736	4019	443	20279	18728	979	-	1577	924	1944	4991
	19865	7344	39233	6811	-	356	95430	36237	36219	6532	54040	967	884	5
	57357	7424	97213	5345	-	3867	351103	27361	2126	1117	3592	204	-	63
	69283	88592	279797	12992	214	21104	617103	88797	34633	62953	16019	78324	-	29620
	172866	44701	42873	35495	818	6929	186000	74968	95485	3622	69067	11973	7632	211
	103925	22500	25273	5710	34	3362	231630	69509	50659	3978	44408	6474	24	515
	81854	114384	126300	39554	-	8629	527200	263184	195317	78342	201366	83402	12	2512
	12181	164107	19814	63673	1	2078	207300	291893	93356	91747	23241	313700	-	6277
	200400	71287	88050	29619	300	19347	656939	194545	71301	8690	64701	18077	211	169
989928	424779	701155	224234	15717	60592	3500194	1099983	691349	114632	1326480	225782	525	16794	7
	32344	14999	20081	4002	16	6587	137901	28467	15990	26753	62253	26602	-	1649
	181401	93705	203160	65457	8646	5433	604280	134227	79854	20851	175620	59444	2	1129
	19473	4597	12341	727	-	39	52974	11243	10273	212	6922	381	-	13
	301517	85363	116410	30499	6383	25064	651750	124853	60024	4778	120793	25773	195	9049
	43734	56003	25204	24265	135	1395	233944	98910	16644	4818	121349	39615	-	93
	104212	41204	60662	14930	21	2995	238934	76974	75766	3682	29375	12739	13	900
	156917	50530	86600	39050	314	6875	440498	239922	65564	13461	138455	18279	315	3879
	130437	41245	143886	35501	201	3069	913084	343697	361834	39519	256913	5845	-	4
	19892	37133	32809	9804	-	9136	226828	41689	5399	559	414800	37105	-	78
	2278	21341	540	-	-	8000	106872	10000	-	-	372000	28287	-	-
	-	19456	540	-	-	-	29134	6300	-	-	372000	-	-	-
	2278	1885	-	-	-	8000	77738	3700	-	-	-	28287	-	-
1453231	165098	547324	78867	5052	21226	1607082	336848	140729	13321	379613	39013	77042	4925	8
	20912	15125	20043	7305	-	845	94338	24438	1039	584	2660	757	-	68
	380644	46971	43437	8650	1	4260	655487	73259	16322	2220	17549	6975	129	13
	16220	3002	8064	145	-	199	15357	1752	6965	57	3641	167	15	-
	605041	20632	300130	5546	3732	2006	186358	42581	27464	794	177747	6260	75853	160
	51726	4274	25749	1777	-	611	16650	8773	501	115	26726	276	816	-
	52946	26063	17681	26358	205	7941	103903	51529	9710	3573	45777	12672	-	3023
	12329	1502	1239	658	2	361	15311	8088	27323	1932	32539	612	-	88
	313412	47530	130981	28427	1112	5003	519679	126627	51404	4046	72974	11292	228	1660
4047	16172	739	2898	5	1	110768	25800	1448	3687	11468	8505	4	262	9
4190071	2401537	2368331	1031969	71458	20210610662224	5378605	1801194	652378	2729929	1821293	99198	107822		

TABELL 13. FORTS.

SAMHANDELEN MED DE VIKTIGSTE LAND.

HOVEDGRUPPER ETTER SITC. JANUAR - MAI

1986. TUSEN KR.

GR.	IRLAND		ITALIA		JUGOSLAVIA		NEDERLAND		POLEN		PORTUGAL		ROMANIA	
	INNF.	UTF.	INNF.	UTF.	INNF.	UTF.	INNF.	UTF.	INNF.	UTF.	INNF.	UTF.	INNF.	UTF.
0	53097	3623	57772	169678	4376	-	161843	25980	6497	9780	7039	83785	26	26
00	304	-	-	-	-	-	38	45	373	-	-	-	-	-
01	836	12	-	7	2517	-	17	983	-	-	-	-	-	-
02	-	-	467	-	-	-	73	434	-	9151	-	229	-	-
03	3388	1207	610	167649	-	-	2795	19655	-	205	57	82754	-	26
04	25	-	6336	458	28	-	7855	238	54	304	48	79	-	-
05	36	161	44909	-	1803	-	80577	374	5883	110	6844	-	26	-
06	644	-	1484	-	-	-	6934	-	9	-	1	104	-	-
07	-	29	3465	-	13	-	51248	1328	171	10	89	26	-	-
08	369	2168	-	1516	-	-	4634	2439	-	-	-	554	-	-
09	47494	46	500	48	15	-	7671	485	8	-	-	38	-	-
1	2354	-	12655	364	1339	-	8316	996	253	1	3451	8	632	-
11	2351	-	12655	355	1339	-	6044	723	253	1	3451	8	632	-
12	4	-	-	10	-	-	2272	273	-	-	-	-	-	-
2	104499	3898	34181	92191	4	1800	123087	113600	29903	21603	7748	4132	3443	1977
21	115	-	-	32899	-	-	-	-	-	-	-	-	-	-
22	-	-	33	-	-	-	1113	-	4146	-	-	-	-	-
23	-	395	2155	-	-	-	3030	-	168	-	-	-	-	-
24	2144	1202	99	82	-	-	1027	15208	25077	-	2210	-	3438	-
25	-	623	-	35602	-	1166	1696	58196	-	10431	4407	3937	-	1977
26	586	-	3335	11	4	2	2450	30	-	55	42	-	-	-
27	6805	793	6204	19645	-	631	37577	30337	216	1154	731	195	-	-
28	93343	-	12834	3917	-	-	302	9343	61	9960	-	-	-	-
29	1505	886	9521	35	-	-	75891	486	235	3	358	-	5	-
3	42	3234	1181	18760	-	-	225642	1332796	42428	10	5948	9266	-	-
32	-	3224	-	-	-	-	17119	9024	25371	-	-	-	-	-
33	42	10	628	3	-	-	208032	1188553	17057	10	5948	-	-	-
34	-	-	553	18756	-	-	491	135219	-	-	-	9266	-	-
35	-	-	-	-	-	-	-	-	-	-	-	-	-	-
4	-	160	100	762	6	93	8494	705	-	6932	1177	302	-	-
41	-	-	42	528	-	-	155	36	-	-	1177	39	-	-
42	-	-	58	-	6	-	7690	-	-	-	-	-	-	-
43	-	160	-	234	-	93	649	669	-	6932	-	263	-	-
5	17032	13332	44527	76290	596	1908	347772	126882	16414	6686	8318	16382	50	23325
51	3144	49	5330	6267	447	-	89420	8916	146	2188	5089	7378	-	-
52	151	4679	4378	33932	-	254	36065	12196	11820	1861	-	1471	-	20884
53	162	1569	1854	4757	-	3	14603	25108	-	255	50	278	-	-
54	1776	604	2893	498	5	-	44506	3342	-	2	1214	249	50	-
55	8726	20	6234	256	144	-	21759	2112	-	92	18	285	-	-
56	-	-	-	-	-	-	9294	22349	-	-	-	-	-	-
57	-	-	341	167	-	1620	51	4	-	-	-	1884	-	-
58	1626	5657	16225	24401	-	-	99304	43647	3580	2027	843	1945	-	2441
59	1447	754	7272	6012	-	31	32771	9209	868	260	1103	2892	-	-
6	30862	55064	321319	402388	28207	2138	422778	879344	43260	12528	111855	78307	23877	9522
61	339	1486	24456	1147	501	730	4367	11	3	388	693	-	92	36
62	3367	553	42424	1632	5457	-	17300	20533	607	10	92	13	2	-
63	1604	99	4716	352	47	-	6621	3894	2611	-	8514	2	29	-
64	140	25282	8719	58263	2209	377	45910	136300	2651	804	49	3559	-	-
65	3378	9030	76673	2255	5241	271	86764	9028	3748	550	79781	17070	6957	-
66	12745	233	48525	689	241	532	34832	18490	10495	131	18140	50	151	137
67	2426	2983	42851	70126	-	43	94167	77459	18538	5611	1036	479	10530	2187
68	249	14651	9059	262828	13493	-	41186	576852	4241	4725	183	55232	4801	7162
69	6615	747	63896	5097	1018	185	91631	36776	368	310	3365	1902	1315	-
7	49894	78096	894074	94325	24360	37798	828649	523664	13344	12411	23696	3782	471	1434
71	421	748	13802	5933	687	959	21514	23840	4122	361	62	253	-	50
72	5923	4507	142370	12835	385	4515	64345	36016	5976	6175	667	535	7	-
73	392	18	18490	2521	73	6	5217	1784	263	-	19	49	-	-
74	6338	6654	193219	28416	806	23435	97200	60627	355	1164	3020	1311	390	104
75	14430	458	99101	9689	51	2	108548	29080	-	17	1581	158	-	-
76	3324	2729	64278	11078	21	1802	16131	18429	61	3338	10656	710	-	1264
77	17384	3215	207606	7023	4911	1651	105188	17292	1800	553	4678	396	7	16
78	1674	696	152746	1876	17427	3177	160070	9286	401	767	3014	13	67	-
79	10	59071	2463	14954	-	2250	250436	327309	366	36	-	356	-	-
-	-	58938	-	12497	-	-	63575	299223	-	-	-	-	-	-
-	-	58938	-	-	-	-	-	57087	-	-	-	-	-	-
-	-	-	-	12497	-	-	63575	242136	-	-	-	-	-	-
8	55300	8064	732799	33923	28666	3916	267772	50439	17064	3136	347498	5319	22258	12
81	1	392	9862	1371	470	168	11155	3666	125	96	185	-	53	-
82	1335	449	58886	1736	10613	1	62189	5490	6998	50	2239	21	8299	-
83	1061	-	14423	9	1162	-	8762	121	61	2	113	169	17	-
84	24863	401	362680	2109	4769	71	33879	5887	7143	5	260586	563	7357	-
85	165	-	169510	264	5040	-	1989	297	528	-	75846	199	5285	-
87	6773	1006	14026	16773	3112	3609	33626	19769	187	2275	112	1390	58	8
88	1653	2875	15929	170	913	11	23758	728	1	16	354	10	1	-
89	19448	2940	87482	11491	2587	55	92414	14480	2022	692	8061	2967	1188	4
9	17	-	3813	35	6	487	2234	12039	-	18	1584	6164	-	-
	313096	165471	2102421	888716	87561	48141	2396588	3066448	169164	73105	518314	207446	50757	36297

TABELL 13. FORTS. SAMHANDELEN MED DE VIKTIGSTE LAND.

HOVEDGRUPPER ETTER SITC. JANUAR - M A I														1 9 8 6 . T U S E N K R .	
SOVJET- UNIONEN		SPANIA		STORBRI TANNIA		SVEITS		TSJEKKO- SLOVAKIA		TYSKLAND (BRD)		TYSKLAND (DDR)		GR.	
INN.	UTF.	INN.	UTF.	INN.	UTF.	INN.	UTF.	INN.	UTF.	INN.	UTF.	INN.	UTF.		
25658	13171	113188	70823	135994	372038	68875	74866	553	13091	169239	289243	7985	426	0	
-	-	-	-	5235	-	-	-	-	-	160	100	-	-	00	
-	-	59	127	1956	106	32	-	35	-	136	1058	-	-	01	
-	-	-	660	367	2679	210	245	-	-	2247	2511	-	-	02	
25330	13171	3	65843	2665	361311	32	51307	-	13057	442	274062	-	426	03	
-	-	889	268	27403	2192	3300	28	429	-	35024	1036	6396	-	04	
323	-	110476	-	11714	260	8540	322	9	-	18766	3326	115	-	05	
-	-	374	-	37325	4	850	-	51	-	25526	1236	263	-	06	
5	-	926	-	28559	523	37525	3	30	-	50383	462	1211	-	07	
-	-	-	1072	11962	4472	4723	22311	-	-	26502	5166	-	-	08	
-	-	461	2454	8708	490	13663	649	-	34	10023	285	-	-	09	
444	-	12977	88	27777	458	40699	3021	-	-	15384	5795	-	3	1	
444	-	12977	-	25547	382	491	-	-	-	15179	5626	-	3	11	
-	-	-	88	2230	76	40208	3021	-	-	205	169	-	-	12	
15146	100284	65647	44321	110715	262999	5610	12592	8095	21545	104765	407761	11123	11543	2	
-	-	-	12681	7982	13625	-	2546	-	-	302	12190	-	-	21	
-	-	-	-	798	-	1132	-	-	-	2300	-	-	-	22	
521	-	13	-	1472	-	1410	-	2069	-	4946	493	-	-	23	
5392	-	9319	-	28824	43791	-	5485	138	-	20823	34732	-	-	24	
-	94867	10508	23058	993	76262	-	2356	3212	10660	789	109895	315	3413	25	
-	-	-	-	10513	12508	562	8	54	-	14908	771	48	-	26	
7341	-	35773	8451	46917	32313	453	499	2607	2271	23103	46112	7142	1066	27	
-	5417	-	120	9483	83366	-	475	-	8614	17831	202607	3423	7065	28	
1892	-	10034	10	3733	1134	2053	1224	14	-	19763	962	195	-	29	
158052	-	22935	14926	209043513999439	-	154	27228	-	-	155217	7362963	243324	-	3	
-	-	-	-	124018	4198	-	-	-	-	49037	9498	6635	-	32	
144595	-	22935	1	1468689	7276264	154	14835	-	-	105497	1746326	236689	-	33	
8380	-	-	14925	497728	6718976	-	12393	-	-	682	5609139	-	-	34	
5077	-	-	-	-	-	-	-	-	-	-	-	-	-	35	
-	380	92	117	3982	18170	483	1172	-	-	14583	15353	-	4827	4	
-	-	-	117	265	15480	3	149	-	-	8711	3581	-	-	41	
-	-	92	-	3081	413	123	-	-	-	1593	5857	-	-	42	
-	380	-	-	636	2277	357	1023	-	-	4280	5915	-	4827	43	
77680	75389	42770	26317	471944	529497	136019	22093	6132	8096	913386	570028	45736	788	5	
4113	6304	249	1171	63334	119997	11048	1996	1197	44	124131	82964	4041	7	51	
62307	42480	1595	2773	24378	131413	2546	789	768	5552	121796	164393	7869	402	52	
-	9211	720	1475	49975	12964	12391	1128	8	-	75953	22951	27	14	53	
311	-	5195	17	78376	15999	46688	3441	42	280	58174	45089	2	347	54	
5	6239	1016	308	62142	4506	13189	1588	25	-	66466	12427	-	-	55	
8509	-	21635	7372	11277	32998	-	65	-	-	32517	9431	22861	-	56	
-	-	314	26	9113	1653	440	4892	-	-	16951	5028	191	-	57	
-	5508	3918	11608	92932	183444	27834	5712	4091	2030	271492	194826	10595	-	58	
2436	5648	8128	1568	80415	26524	21884	2482	-	190	145907	32920	149	18	59	
44140	88626	180922	86944	942368	1603280	177633	204341	35824	712	2003394	1977747	31811	13675	6	
-	-	2519	184	10128	3880	812	939	1	6	44137	10725	262	-	61	
43	488	11409	32	72599	18762	5753	2043	2689	-	117951	14746	779	-	62	
16649	-	553	1054	3281	20806	467	2130	235	-	35219	6965	1282	66	63	
200	87698	3430	41841	33209	445143	5988	33379	1055	172	94332	310748	599	8	64	
208	-	20701	1741	138905	27556	39213	2119	15552	250	280698	24675	10561	-	65	
18	-	10606	6026	79205	6878	14724	4247	3662	1	185885	13739	11507	-	66	
1126	-	31485	10201	294653	251413	11334	18607	10351	-	514216	365830	3858	2022	67	
40335	-	2611	19441	99406	769444	41515	135777	944	-	273379	1192205	-	11579	68	
543	440	97607	6424	210982	59397	57826	5101	1336	283	457576	38114	2963	-	69	
25282	35249	151413	37637	1647838	546379	415351	118483	62068	3239	6046568	488078	26513	1223	7	
845	2028	3152	1035	79273	20881	31016	1718	3741	12	183342	20347	4165	561	71	
2747	23000	9921	10582	343728	130925	72941	2410	43543	2937	866629	68807	1623	22	72	
2918	567	4535	17	32493	5554	18222	186	3565	-	132303	3201	2879	-	73	
564	5144	21693	13046	322207	77011	79703	2032	475	259	789699	57904	1479	104	74	
-	3333	32924	972	376634	70615	22925	5730	13	8	312340	139656	24	-	75	
-	87	856	3897	76372	39361	33128	11825	65	-	228781	27482	345	2	76	
3373	42	21795	2712	212499	36544	147304	15526	3452	13	955475	57533	15490	534	77	
14834	1049	30919	1666	130275	45327	7874	502	7103	10	2468085	91024	253	-	78	
-	-	25619	3710	74357	120161	2239	78555	112	-	109914	22124	254	-	79	
-	-	24684	-	-	107838	-	57011	-	-	38222	-	-	-	-	
-	-	-	-	-	-	-	-	-	-	-	-	-	-	-	
-	-	24684	-	-	107838	-	57011	-	-	38222	-	-	-	-	
4916	5988	84293	12746	764924	186740	159248	28546	27896	295	1241563	97605	26863	164	8	
119	-	2170	907	10564	12320	943	827	530	-	58326	5658	797	-	81	
1519	2	5307	274	23317	32199	6992	6427	5843	4	111038	26826	6715	-	82	
-	-	705	2	4547	8959	476	10	2596	5	15206	141	2506	5	83	
4	1	36787	994	297794	14671	19421	5569	7827	28	281277	15687	3454	-	84	
-	1	19421	5	9577	395	5399	128	4146	-	42476	1018	318	-	85	
461	5780	1706	4658	142839	71099	48488	4109	674	36	213160	17823	785	122	87	
27	11	1632	212	59431	1625	36061	496	236	-	111449	1494	211	15	88	
2786	192	16565	5694	216855	45473	41468	10982	6042	222	408631	28958	12078	22	89	
152	2	2504	1515	22876	23200	3415	294	55	-	68502	31983	21	1	9	
351471	319090	676742	295433	621885217542200	1007486	492636	140622	469791073260211246557	-	-	-	393375	32650	-	

TABELL 13. FORTS.

SAMHANDELEN MED DE VIKTIGSTE LAND.

HOVEDGRUPPER ETTER SITC - JANUAR - M A I 1986. TUSEN KR.

GR.	UNGARN		ØSTERRIKE		SØR-AFRIKA		SØR-KOREA		KINA		HONG KONG		INDIA	
	INN.	UTF.	INN.	UTF.	INN.	UTF.	INN.	UTF.	INN.	UTF.	INN.	UTF.	INN.	UTF.
0	3823	5	8821	21183	47	16375	1179	4257	31309	384	1133	3405	20161	496
00	-	-	-	-	-	-	-	-	-	-	-	-	-	-
01	60	-	-	-	-	-	-	-	-	-	-	-	-	-
02	-	-	-	119	-	-	-	-	-	-	-	104	-	-
03	-	3	-	19199	-	16375	604	3808	60	384	30	2604	2467	361
04	926	-	3794	1305	2	-	-	-	676	-	120	163	636	99
05	2262	-	1977	330	46	-	341	-	28641	-	510	-	930	-
06	3	-	967	-	-	-	24	-	266	-	252	-	-	-
07	131	2	773	32	-	-	-	-	684	-	18	-	16126	-
08	-	-	-	198	-	-	-	449	873	-	-	114	-	36
09	441	-	1311	-	-	-	209	-	108	-	204	420	3	-
1	1146	2	64	-	7	2	-	12	162	-	-	26	-	-
11	1146	2	64	-	7	2	-	12	-	-	-	26	-	-
12	-	-	-	-	-	-	-	-	162	-	-	-	-	-
2	2248	4135	9647	15680	79218	121586	20	5905	3886	4	2673	2868	3337	2235
21	-	-	-	109	3	-	14	5027	-	-	-	2808	226	-
22	671	-	1	-	-	-	-	-	242	-	3	-	1	-
23	-	-	-	-	-	-	-	-	137	-	-	-	-	-
24	1016	-	289	863	212	-	-	-	-	-	354	-	46	-
25	-	3795	-	13690	-	-	-	683	-	-	-	-	-	2233
26	-	-	6221	-	-	-	-	-	4	-	2280	-	5	-
27	107	317	2989	735	7576	108	-	195	2087	4	-	60	2600	1
28	-	-	138	276	71427	121438	-	-	-	-	-	-	-	-
29	455	22	9	7	-	40	5	-	1415	-	37	-	459	-
3	299	9256	102	97445	-	-	-	26	1587	25	301	4	-	492
32	-	6168	-	-	-	-	-	-	-	-	-	-	-	492
33	299	3088	29	97445	-	-	-	26	1587	25	301	4	-	-
34	-	-	73	-	-	-	-	-	-	-	-	-	-	-
35	-	-	-	-	-	-	-	-	-	-	-	-	-	-
4	-	-	-	6924	-	141	-	126	238	3934	-	44	3	2
41	-	-	-	10	-	141	-	-	-	-	-	44	-	2
42	-	-	-	-	-	-	-	-	236	-	-	-	3	-
43	-	-	-	6914	-	-	-	126	2	3934	-	-	-	-
5	3121	6359	28011	18348	29	5211	776	29258	7596	54187	1107	3704	103	5864
51	479	1886	8863	641	-	-	44	22640	1871	38	-	14	-	1687
52	1820	2037	827	3628	-	4188	-	1423	2507	17	2	670	-	786
53	371	2	205	927	-	-	161	2438	1	5044	-	1178	42	3
54	260	722	1336	576	-	79	377	70	1641	17	967	160	-	741
55	170	246	711	1678	-	-	138	1	103	2686	107	135	51	-
56	-	-	506	-	-	58	-	33	-	45885	-	-	-	-
57	-	-	257	2318	-	-	20	70	676	7	-	-	8	-
58	21	605	12909	7259	-	536	33	1213	2	446	24	1469	-	864
59	-	860	2397	1321	29	351	3	1370	795	47	7	77	1	1783
6	26659	14228	248317	104079	4282	5330	31054	33294	29872	45423	15729	38061	25028	27982
61	231	-	24836	806	-	-	594	-	8	-	19	263	6143	35
62	1662	-	17536	1707	-	65	9946	248	49	99	126	197	2	53
63	118	-	1328	2308	-	-	2435	-	297	446	975	11	33	62
64	-	-	10473	5956	-	4263	1018	4	202	-	428	10318	17	10530
65	1953	9	65430	1602	-	58	4900	1218	22389	136	5446	416	17162	141
66	1381	113	17491	1073	4	68	1259	216	2604	291	621	248	202	-
67	6995	10807	53877	13734	-	620	1270	5384	-	20107	-	131	-	4066
68	13575	3298	14907	74495	3398	30	24	9416	144	20682	38	25657	7	12886
69	743	-	42439	2399	881	226	9607	16809	4179	3661	8076	820	1463	208
7	3635	1396	195894	33846	519	5720	375453	159604	609	103300	33106	164773	1369	38159
71	722	-	3309	151	2	172	737	25070	1	8454	14	6006	21	1812
72	60	992	34094	16402	-	738	-	20110	-	28618	16	635	4	7075
73	24	-	7722	14	-	6	24	844	13	600	37	144	196	515
74	377	69	49372	3748	2	2670	233	74898	216	47771	508	7456	89	5428
75	151	-	1407	1541	-	29	6851	8002	197	2693	10800	26	42	19660
76	102	5	32745	2767	-	894	57164	9907	109	9602	12333	1098	786	2371
77	2102	331	49141	6787	46	1211	6555	17242	74	2748	9276	1032	211	1298
78	79	-	15800	1252	468	-	620	4	-	-	106	-	19	-
79	18	-	2303	1184	-	-	303270	3527	-	2813	17	148375	-	-
-	-	-	-	-	-	-	303270	-	-	-	-	148358	-	-
-	-	-	-	-	-	-	303270	-	-	-	-	148358	-	-
8	7224	660	218040	8400	5	1161	158943	32113	66960	9517	259585	5451	29298	3483
81	6	-	1474	1148	-	-	116	2951	45	164	2135	598	35	-
82	1879	-	16949	2486	-	-	580	2469	584	37	1032	263	136	-
83	37	-	1097	2	1	-	10803	-	16287	25	11506	-	2059	-
84	1994	19	88329	729	-	56	71420	566	32609	54	199182	95	25078	-
85	569	-	54641	72	-	-	59095	-	6216	-	4884	-	785	-
87	277	6	6683	819	-	506	518	24065	360	8238	1931	3406	54	2339
88	61	-	8413	123	1	-	1586	8	72	-	10230	215	21	5
89	2400	634	40454	3019	3	598	14825	2054	10787	998	28684	874	1129	1139
9	-	2	258	11588	-	-	11	239	9	-	131	494	6	9
	48155	36041	709154	317492	84108	155526	567436	264834	142227	216773	313765	218830	79306	78722

TABELL 13. FORTS.

SAMHANDELEN MED DE VIKTIGSTE LAND.

HOVEDGRUPPER ETTER J I T C . JANUAR - M A I

1 9 8 6 . T U S E N K R .

ISRAEL		JAPAN		CANADA		USA		ARGENTINA		BRASIL		AUSTRALIA		GR.
INNF.	UTF.	INNF.	UTF.	INNF.	UTF.	INNF.	UTF.	INNF.	UTF.	INNF.	UTF.	INNF.	UTF.	
106423	8568	10239	205918	89648	18168	88414	574273	72759	366	397694	136840	16027	32839	0
-	-	-	-	-	-	2738	75	-	-	-	-	-	-	00
378	-	-	8103	3	-	3194	39	-	-	462	-	3033	179	01
-	-	15	15860	-	6996	-	69597	-	-	-	-	-	-	02
-	8221	7844	180667	18135	8731	691	484547	60	-	70	136837	70	17890	03
55	-	193	157	52655	1034	6974	3780	43914	-	-	3	1669	570	04
105441	-	742	-	3041	-	63311	831	28785	-	24655	-	11255	-	05
3	-	250	-	-	-	284	8	-	-	-	-	-	-	06
61	-	83	-	105	98	812	160	-	-	372480	-	-	3	07
-	347	30	833	13630	1174	495	14038	-	366	-	-	-	488	08
485	-	1083	298	2078	135	9918	1198	-	-	28	-	-	37	09
78	166	-	223	186	277	40500	5838	6	-	3763	29	430	3	1
78	166	-	190	186	265	6690	5732	-	-	829	12	430	3	11
-	-	-	33	-	12	33810	105	6	-	2933	17	-	-	12
22331	2373	5607	56421	440880	6199	282910	16327	25759	370	10318	-	137758	443	2
-	-	-	53867	401	6088	6	10757	3	-	335	-	684	151	21
9	-	1	-	4112	-	164160	-	25337	-	-	-	30	-	22
-	-	-	-	-	-	7678	-	-	-	-	-	1	-	23
-	359	2279	-	15840	-	14683	-	417	-	5783	-	1653	2	24
-	1656	-	150	5251	-	248	-	-	370	-	-	-	-	25
79	-	2912	1	-	110	10813	32	-	-	96	-	-	-	26
2080	357	71	852	73	-	5697	3948	2	-	107	-	-	164	27
-	-	197	-	414146	-	72500	769	-	-	3997	-	134449	68	28
20162	-	148	1551	1057	-	7124	821	-	-	-	-	939	58	29
-	345160	93	537	188	-	196991	878204	-	-	-	-	10643	-	3
-	-	-	-	-	-	60070	-	-	-	-	-	10643	-	32
-	345160	93	537	188	-	136472	793125	-	-	-	-	-	-	33
-	-	-	-	-	-	448	85079	-	-	-	-	-	-	34
-	-	-	-	-	-	-	-	-	-	-	-	-	-	35
-	365	919	-	5	656	2254	12892	27	32	249	175	-	313	4
-	8	916	-	5	562	1952	12229	-	32	-	175	-	313	41
-	-	3	-	-	-	211	-	-	-	249	-	-	-	42
-	357	-	-	-	94	92	663	27	-	-	-	-	-	43
2418	1833	33790	76020	15493	20592	169792	182315	168	1758	15481	7550	3147	56993	5
3	111	7237	4107	5933	39	24649	6660	-	586	11058	1745	-	19018	51
606	611	8712	61218	1348	1239	17407	43559	-	-	1753	1839	52	5334	52
-	-	1224	1533	171	657	9754	34654	158	352	402	621	-	-	53
-	246	2383	500	384	4758	21538	7111	-	8	-	318	3071	974	54
706	56	1241	-	256	494	8944	2492	-	-	118	-	-	101	55
-	-	12	1796	-	389	345	59377	-	29	-	-	-	22654	56
-	-	-	-	166	474	5551	2617	-	-	-	-	-	-	57
1026	155	8820	182	6968	8232	37451	12084	9	317	41	511	-	2195	58
78	653	4160	6684	269	4309	44152	13961	-	467	2109	2515	24	6717	59
6075	21599	424635	240243	27148	73075	234302	859929	2538	4873	42820	34438	4176	51432	6
-	-	543	854	127	419	171	8519	499	-	415	-	46	-	61
2548	418	56020	15	1325	377	28876	826	10	-	183	-	-	627	62
-	-	1185	148	6010	17	5214	4318	-	-	1726	-	98	190	63
-	8634	6000	39718	50	1705	12996	157101	-	149	1	1242	1	12524	64
349	1897	10258	2419	2787	5759	25197	3956	1156	3	10942	249	14	5353	65
1854	154	17702	1297	1464	1385	32771	7921	-	-	492	2	369	509	66
226	1846	156674	129732	2766	4245	30030	123287	-	277	7822	1179	-	127	67
35	8561	175	54640	8855	39675	14234	522775	-	4366	20638	31767	-	29882	68
1064	88	176078	11420	3762	19494	84813	31225	872	78	599	-	3647	3020	69
31861	4112	3915967	58346	223797	58582	2767835	322107	2292	1908	5528	4083	1169	34052	7
44	73	105236	2888	32552	4164	348850	39764	34	165	107	1054	12	501	71
52	35	201602	11587	10589	16031	288748	33777	-	1118	1008	68	353	2021	72
26	-	49810	2461	198	101	12954	1405	-	-	-	-	4	179	73
510	46	165296	21238	39949	11888	206592	42064	43	112	135	490	80	14253	74
19229	1584	378282	5280	9421	950	879086	53674	2199	-	1051	378	162	2580	75
5298	1587	532783	3621	28034	1471	129341	52491	-	160	94	1204	5	1450	76
6613	633	146762	9622	10449	4003	308829	29669	15	354	873	84	397	8110	77
-	144	1745609	340	9267	7797	126010	23249	-	-	2133	805	156	4704	78
89	8	590587	1309	83340	12179	467424	46013	-	-	127	-	-	255	79
-	-	-	-	8130	9500	-	24715	-	-	-	-	-	-	-
-	-	-	-	-	-	-	24715	-	-	-	-	-	-	-
-	-	-	-	8130	9500	-	-	-	-	-	-	-	-	-
6150	2895	322988	32838	15382	25656	508012	213701	89	820	14269	1430	1450	18124	8
-	22	1154	1773	34	250	1348	1145	-	-	358	6	-	1386	81
412	781	998	2920	764	6078	4504	76927	-	-	35	-	5	2360	82
3	2	1863	117	18	13	536	174	-	-	1366	-	-	5	83
2265	4	5762	340	2356	1102	18826	8858	24	-	3140	2	20	855	84
26	-	2668	44	67	45	4798	847	64	-	8927	-	5	221	85
289	1555	66848	26471	5396	8612	283967	82139	-	414	8	917	1010	4866	87
31	2	131074	111	324	-	59384	2764	-	-	-	2	90	13	88
3123	529	112620	1061	6423	9556	134649	40846	1	406	435	502	320	8419	89
-	-	676	3	7967	25	18231	4108	-	-	91	-	1	-	9
175336	387069	4714914	670551	820694	203229	4309241	3069693	103636	10128	490212	184545	174800	194199	

TABELL 14. UTFØRSEL. VIKTIGERE VARER FORDELT PÅ BESTEMMELSESLAND.
EXPORTS OF PRINCIPAL COMMODITIES BY COUNTRY OF DESTINATION.

VARENRS. C C C N	VARE OG LAND	ENHET	MAI MENGDE QUANTITY	1986 VERDI VALUE	JANUAR - M A I MENGDE QUANTITY	1986 VERDI VALUE
CODE	COMMODITY AND COUNTRY	UNIT		1000 KR.		1000 KR.
0301.111-129	FERSK ELLER KJØLT FISK ELLERS					
0301.140	INKL. FILETER	TONN	6318	152293	27178	665349
0301.411-519	101 DANMARK		2112	23453	7070	90500
0301.910-929	106 SVERIGE		537	13731	1442	42977
0301.159,939	112 BELGIA, LUXEMB.		244	5625	962	20940
	117 FRANKRIKE		946	29823	3768	118334
	127 NEDERLAND		78	2511	282	10620
	137 SPANIA		158	6505	505	21399
	139 STORBRITANNIA OG N.-IRLAND		215	6347	977	28232
	141 SVEITS		65	2909	291	13884
	144 TYSKLAND (BRD)		932	17530	5844	97343
	464 JAPAN		71	2676	674	13509
	684 U S A		898	39948	4103	199435
	ANDRE LAND		61	1235	1261	8177
0301.161-209	FRYST FISK ELLERS, UNNT. FILETER	TONN	9554	41529	23915	144782
0301.711-819	101 DANMARK		727	3557	1965	14138
0301.850	103 FINLAND		81	362	439	1807
	106 SVERIGE		156	1470	449	4301
	112 BELGIA, LUXEMB.		1	27	8	203
	117 FRANKRIKE		155	1510	829	25163
	137 SPANIA		169	1526	489	3551
	139 STORBRITANNIA OG N.-IRLAND		333	5056	1352	18275
	141 SVEITS		5	261	42	1605
	144 TYSKLAND (BRD)		899	3331	2783	14162
	313 NIGERIA		3490	5927	3490	5927
	460 ISRAEL		122	456	1117	4980
	464 JAPAN		1152	9213	4419	24087
	684 U S A		93	1686	500	7517
	ANDRE LAND		2170	7146	6032	19066
0301.941-959	FRYSTE FILETER AV FISK, UNNT. SILD	TONN	8651	140424	34508	576440
0301.962-969	101 DANMARK		392	8020	1092	19787
	103 FINLAND		306	5557	1681	29989
	106 SVERIGE		199	4272	1676	35315
	112 BELGIA, LUXEMB.		84	1559	306	5164
	117 FRANKRIKE		157	3546	1449	33883
	123 ITALIA		150	4365	380	10697
	139 STORBRITANNIA OG N.-IRLAND		4007	69107	11066	196662
	141 SVEITS		-	-	212	4097
	142 Tsjekkoslovakia		133	1319	477	4394
	144 TYSKLAND (BRD)		2203	26322	8652	105797
	153 ØSTERRIKE		68	1775	459	10806
	684 U S A		620	11836	6101	110221
	ANDRE LAND		331	2747	752	9627
0302.311-319	SALTET ELLER TØRKET FISK, I.E.N.					
0302.551-559	HERU. FILETER	TONN	1852	40996	6512	143781
	103 FINLAND		0	8	14	166
	106 SVERIGE		19	583	225	4913
	117 FRANKRIKE		513	10953	713	14106
	119 HELLAS		114	2094	472	8309
	123 ITALIA		588	15139	2982	77089
	132 PORTUGAL		45	1035	45	1035
	137 SPANIA		41	777	736	13615
	ANDRE LAND		531	10407	1324	24548
0302.401-409	TØRRFISK	TONN	3854	94114	6543	172050
	106 SVERIGE		2	38	30	1373
	123 ITALIA		18	745	303	20175
	127 NEDERLAND		-	-	5	297
	229 BENIN		56	1314	151	3864
	270 KAMERUN		243	6723	381	11307
	684 U S A		-	-	24	236
	ANDRE LAND		3536	85294	5649	134799
0302.501-509	KLIPPFISK	TONN	3299	73648	21420	429937
	112 BELGIA, LUXEMB.		20	548	94	2437
	117 FRANKRIKE		320	8404	1587	39209
	123 ITALIA		273	7900	788	21754
	127 NEDERLAND		22	467	113	2079
	132 PORTUGAL		1244	30313	3405	81061
	137 SPANIA		26	538	566	15225
	139 STORBRITANNIA OG N.-IRLAND		2	23	22	309
	141 SVEITS		31	957	149	4513
	144 TYSKLAND (BRD)		35	1141	265	6655
	204 ANGOLA		-	-	-	-
	254 GABON		165	2315	707	9755
	278 KONGO, BRAZZAVILLE		-	-	750	10929
	279 ZAIRE		76	996	1009	13108
	319 MOSAMBIK		9	308	15	492
	359 SØR-AFRIKA		-	-	82	2605
	624 DOMINGO-REPUBLIKKEN		323	4858	1782	25562
	628 FRANSKE ANTILLER		151	3016	944	18356
	648 JAMAICA		160	2266	364	5157
	684 U S A		50	1642	224	6895
	715 BRASIL		243	4590	7162	136262
	775 VENEZUELA		-	-	-	-
	ANDRE LAND		152	3365	1391	27574

TABELL 14 (FORTS.). UTFØRSEL. VIKTIGERE VARER FORDELT PÅ BESTEMMELSESLAND

VARENØ. C C C N	VARE OG LAND	ENHET	M A I		J A N U A R		1 9 8 6	
			MENGDE	VERDI	MENGDE	VERDI		
				1000 KR.		1000 KR.		
0303.100-809	KREPSDYR OG BLØTDYR, IKKE HERMETISKE	TONN	1740	50726	6049	124333		
	102 FERØYANE		133	1229	232	1893		
	106 SVERIGE		306	5790	1321	27470		
	123 ITALIA		21	362	305	3417		
	137 SPANIA		267	3255	681	6879		
	144 TYSKLAND (BRD)		85	1320	407	6019		
	464 JAPAN		769	35807	1490	57405		
	ANDRE LAND		159	2963	1613	21250		
0404.150-900	OST	TONN	1390	27835	6762	127377		
	101 DANMARK		25	470	84	1604		
	106 SVERIGE		192	2966	716	11017		
	131 POLEN		-	-	-	-		
	139 STORBRIANNIA OG N.-IRLAND		12	210	155	2679		
	144 TYSKLAND (BRD)		33	602	121	2170		
	464 JAPAN		177	1529	1684	15317		
	612 CANADA		68	1486	326	6996		
	684 U S A		632	16293	2573	69480		
	804 AUSTRALIA		231	3891	815	13672		
	ANDRE LAND		21	388	288	4443		
1504.700	SILDEOLJE OG ANNEN FISKEOLJE	TONN	1335	5778	6810	25005		
	103 FINLAND		550	2008	550	2008		
	117 FRANKRIKE		-	-	3	164		
	127 NEDERLAND		0	8	0	30		
	139 STORBRIANNIA OG N.-IRLAND		-	-	4090	9879		
	144 TYSKLAND (BRD)		530	929	1381	3114		
	ANDRE LAND		255	2833	786	9810		
1604.111-390	FISK, TILBEREDT ELLER KONSERVERT,							
1604.602,603	HERU, KAVIAR OG KAVIARETTERLIKNINGER							
1604.701-709	I LUFTTETT LUKKET EMBALLASJE	TONN	520	13346	4472	112285		
	106 SVERIGE		24	574	143	3458		
	139 STORBRIANNIA OG N.-IRLAND		1	54	7	212		
	260 GHANA		-	-	229	4168		
	283 LIBERIA		-	-	-	-		
	319 MOSAMBIK		-	-	88	1073		
	359 SØR-AFRIKA		92	2126	297	9769		
	464 JAPAN		21	564	82	2170		
	612 CANADA		14	407	94	2811		
	684 U S A		260	6859	2274	62915		
	804 AUSTRALIA		89	2337	498	12897		
	ANDRE LAND		18	426	762	12812		
1604.401-601	FISK, TILBEREDT ELLER KONSERVERT,							
1604.606-609	IKKE I LUFTTETT LUKKET EMB.							
1604.801-909		TONN	1849	33840	9290	164887		
	101 DANMARK		17	531	216	2245		
	103 FINLAND		149	2444	739	12685		
	106 SVERIGE		689	12916	2904	51652		
	112 BELGIA, LUXEMB.		-	-	71	1491		
	117 FRANKRIKE		203	3642	1536	25845		
	123 ITALIA		401	8741	1355	28469		
	139 STORBRIANNIA OG N.-IRLAND		15	159	58	648		
	141 SVEITS		104	2132	1064	21343		
	144 TYSKLAND (BRD)		138	1604	564	8874		
	153 ØSTERRIKE		10	126	342	6671		
	ANDRE LAND		124	1546	341	4963		
1605.211-290	KREPSDYR OG BLØTDYR, TILBEREDT ELLER							
	KONSERV., IKKE I LUFTTETT LUKKET EMB.	TONN	2069	105035	6204	309239		
	101 DANMARK		174	8755	541	27026		
	103 FINLAND		117	5576	427	20333		
	106 SVERIGE		342	17198	1377	67918		
	117 FRANKRIKE		42	2138	94	4733		
	139 STORBRIANNIA OG N.-IRLAND		576	28597	1966	98023		
	144 TYSKLAND (BRD)		37	1902	117	6040		
	612 CANADA		16	881	42	2234		
	684 U S A		659	34954	1310	69057		
	ANDRE LAND		105	5034	331	13875		
2301.400	MJØL OG PULVER AV FISK, KREPSDYR							
	ELLER BLØTDYR	TONN	5997	19437	26250	81223		
	101 DANMARK		25	125	100	508		
	103 FINLAND		169	713	625	2437		
	106 SVERIGE		3357	10712	13962	43931		
	117 FRANKRIKE		869	2515	1963	5737		
	119 HELLAS		-	-	-	-		
	121 IRLAND		538	2124	538	2124		
	123 ITALIA		-	-	220	472		
	139 STORBRIANNIA OG N.-IRLAND		120	508	284	1264		
	141 SVEITS		375	1088	7744	21684		
	151 TYSKLAND (DDR)		-	-	-	-		
	ANDRE LAND		544	1653	812	3066		

TABELL 14 (FORTS.). UTFØRSEL. VIKTIGERE VARER FORDELT PÅ BESTEMMELSESLAND

VARENRS. C C C N	VARE OG LAND	ENHET	MAI		JANUAR		M A I	
			MENGDE	VERDI	MENGDE	VERDI		
			1986		1986		1986	
			1000 KR.		1000 KR.		1000 KR.	
2709.000	RØLJE	TONN	2656599	1729268	12606556	12277430		
	106 SVERIGE		219261	148026	1098360	1061041		
	112 BELGIA, LUXEMB.		-	-	17428	25621		
	117 FRANKRIKE		115942	78044	454529	332307		
	127 NEDERLAND		343467	230698	1116858	1061220		
	139 STORBRITANNIA OG N-IRLAND		1550423	985006	7279570	7040759		
	144 TYSKLAND (BRD)		355094	238827	1477656	1552171		
	153 ØSTERRIKE		-	-	113228	97433		
	460 ISRAEL		-	-	360370	345160		
	684 U S A		72412	48667	691557	761718		
	ANDRE LAND		-	-	-	-		
2710.010-709	PETROLEUMSPRODUKTER	KUB.M.	212145	164312	1330443	1420010		
	101 DANMARK		39813	36793	314112	373482		
	102 FÆRØYANE		12350	10757	57363	62919		
	106 SVERIGE		44179	28938	241765	226423		
	112 BELGIA, LUXEMB.		10547	5182	33008	27148		
	117 FRANKRIKE		1	3	161389	189227		
	127 NEDERLAND		21838	19142	97233	100408		
	139 STORBRITANNIA OG N-IRLAND		11748	6847	201921	202024		
	144 TYSKLAND (BRD)		17702	16902	163667	191950		
	684 U S A		43063	31381	43063	31381		
	ANDRE LAND		10904	8367	16922	15050		
2711.320	NATURGASS	1000 KUB.M	2119373	2482690	10720541	12229180		
	139 STORBRITANNIA OG N-IRLAND		985019	1113071	6112969	6657224		
	144 TYSKLAND (BRD)		1134354	1369619	4607572	5571956		
	ANDRE LAND		-	-	-	-		
3901	KONDENSASJONS-, POLYKONDENSASJONS- OG POLYADDISJONS- PRODUKTER, RÅSTOFFER OG HALVFABRIKATA	TONN	5054	42076	22612	203495		
	101 DANMARK		692	7556	3826	42064		
	103 FINLAND		125	1534	671	7352		
	106 SVERIGE		1159	8986	6347	51919		
	117 FRANKRIKE		216	1581	434	3752		
	123 ITALIA		142	1014	623	5158		
	127 NEDERLAND		232	2204	1657	16717		
	137 SPANIA		49	528	233	2447		
	139 STORBRITANNIA OG N-IRLAND		409	4035	2140	20967		
	144 TYSKLAND (BRD)		250	2461	1358	12584		
	153 ØSTERRIKE		59	587	312	2962		
	203 ALGERIE		-	-	2	8		
	264 GUINEA		-	-	120	858		
	359 SØR-AFRIKA		-	-	71	529		
	426 UNIONEN AV ARABISKE EMIRATER ..		-	-	103	1539		
	456 IRAN		1000	3652	1400	5113		
	548 SINGAPORE		45	490	127	1530		
	612 CANADA		115	898	446	3649		
	684 U S A		0	4	336	1987		
	ANDRE LAND		561	6545	2408	22361		
3902	POLYMERISASJONS- OG KOPOLYMERISASJONS- PRODUKTER, RÅSTOFFER OG HALVFABRIKATA	TONN	32051	182243	143904	849688		
	101 DANMARK		4464	27895	20646	134003		
	103 FINLAND		3575	17992	18123	99383		
	105 ISLAND		123	780	934	6053		
	106 SVERIGE		6048	37975	30157	195446		
	112 BELGIA, LUXEMB.		160	1299	1521	6572		
	117 FRANKRIKE		746	3955	2781	15387		
	121 IRLAND		109	676	762	4336		
	123 ITALIA		457	2111	2324	11923		
	127 NEDERLAND		1011	5720	4224	22670		
	139 STORBRITANNIA OG N-IRLAND		5517	32588	26750	156328		
	141 SVEITS		41	324	706	3893		
	144 TYSKLAND (BRD)		9237	45804	30455	161155		
	319 MOSAMBIK		-	-	-	-		
	326 ZIMBABWE		-	-	-	-		
	548 SINGAPORE		44	1134	128	3460		
	612 CANADA		63	421	558	3697		
	684 U S A		77	615	181	1895		
	ANDRE LAND		377	2954	3655	23487		
3907	VARER AV PLAST	TONN	1290	31665	6584	161466		
	101 DANMARK		168	5093	1037	24001		
	103 FINLAND		137	3050	702	17659		
	105 ISLAND		12	356	99	2970		
	106 SVERIGE		706	15642	3269	73837		
	117 FRANKRIKE		15	431	92	2432		
	121 IRLAND		6	447	22	1686		
	127 NEDERLAND		11	626	93	3403		
	135 SOVJETUNIONEN		-	-	-	-		
	139 STORBRITANNIA OG N-IRLAND		95	2439	516	13505		
	144 TYSKLAND (BRD)		73	1124	395	7196		
	684 U S A		6	509	56	4270		
	ANDRE LAND		60	1949	303	10509		
4301.200-900	RÅ PELSSKINN	STK.	21738	8842	666331	271253		
	101 DANMARK		542	260	41109	8480		
	103 FINLAND		495	163	361863	135546		
	106 SVERIGE		206	20	14902	2772		

TABELL 14 (FORTS.). UTFØRSEL. VIKTIGERE VARER FORDELT PÅ BESTEMMELSESLAND

VARENR. C C C N	VARE OG LAND	ENHET	MAI	1986	JANUAR - M A I	1986
			MENGDE	VERDI	MENGDE	VERDI
			1000 KR.		1000 KR.	
	117 FRANKRIKE		-	-	4706	2210
	123 ITALIA		8105	2665	68854	28231
	139 STORBRITANNIA OG N.-IRLAND		-	-	5647	2599
	141 SVEITS		-	-	3423	2546
	144 TYSKLAND (BRD)		2254	759	15556	7044
	464 JAPAN		868	877	89758	53135
	492 SØR-KOREA		6445	2635	9308	5027
	612 CANADA		1001	354	14215	6088
	684 U S A		1434	872	22183	10743
	ANDRE LAND		388	237	14807	6832
4405,	TRELAST, SKÅRET ELLER HØVLET, UNNT.					
4413.210,250	PARKETTSTAV	KUB.M.	23922	25011	113908	115620
4413.290,300	101 DANMARK		1676	1808	10060	10394
	105 ISLAND		35	90	1444	1343
	106 SVERIGE		373	447	2185	2477
	117 FRANKRIKE		-	-	119	153
	121 IRLAND		1073	1078	1167	1202
	127 NEDERLAND		3309	3029	16778	15035
	139 STORBRITANNIA OG N.-IRLAND		8700	9161	42125	43082
	141 SVEITS		1679	1757	4878	5202
	144 TYSKLAND (BRD)		6824	7184	32095	33004
	460 ISRAEL		-	-	484	359
	ANDRE LAND		253	456	2573	3369
4701.104,109	MEKANISK TREMASSE	TONN	15632	31336	83545	160343
	101 DANMARK		994	1376	6908	11342
	106 SVERIGE		540	2017	3381	8958
	112 BELGIA, LUXEMB.		1671	3450	8544	17067
	117 FRANKRIKE		2626	5192	5719	10964
	123 ITALIA		3146	6000	9605	18872
	127 NEDERLAND		2267	4916	13542	26600
	139 STORBRITANNIA OG N.-IRLAND		2125	4075	18405	34424
	144 TYSKLAND (BRD)		1688	3079	10909	19393
	ANDRE LAND		575	1232	6531	12722
4701.200-600	CELLULOSE (HERU. DISSOLVINGMASSE)	TONN	33644	107041	161925	511051
	101 DANMARK		24	52	851	2270
	103 FINLAND		-	-	3262	10724
	106 SVERIGE		5268	15482	23417	64163
	112 BELGIA, LUXEMB.		595	2022	16156	47700
	117 FRANKRIKE		25	96	10774	32052
	123 ITALIA		599	1371	6399	14482
	127 NEDERLAND		3107	9985	10181	31346
	131 POLEN		1988	7906	2637	10431
	132 PORTUGAL		86	347	692	1989
	135 SOVJETUNIONEN		6200	23231	25603	94867
	137 SPANIA		2057	6455	7223	21113
	139 STORBRITANNIA OG N.-IRLAND		3778	7772	14667	41837
	142 TSJEKKOSLOVAKIA		51	196	2661	10660
	144 TYSKLAND (BRD)		6258	20563	27143	87069
	151 TYSKLAND (DDR)		40	184	836	3413
	153 ØSTERRIKE		482	2452	2711	13690
	444 INDIA		-	-	200	622
	452 IRAK		-	-	-	-
	ANDRE LAND		3088	8927	6712	20622
4801.111,112	AVISPAPIR	TONN	60273	179291	300316	883157
	101 DANMARK		448	1517	9480	27290
	105 ISLAND		-	-	2307	7871
	112 BELGIA, LUXEMB.		3732	11119	14140	41757
	117 FRANKRIKE		3205	10501	16743	53547
	119 HELLAS		953	2529	8387	23078
	121 IRLAND		670	2448	5703	19123
	123 ITALIA		2964	8860	16419	48893
	127 NEDERLAND		6729	20440	32982	96736
	132 PORTUGAL		-	-	1106	3162
	137 SPANIA		2648	8083	11136	33865
	139 STORBRITANNIA OG N.-IRLAND		15806	53566	51463	170678
	141 SVEITS		828	3154	2438	9277
	143 TYRKIA		-	-	1467	2893
	144 TYSKLAND (BRD)		8911	24580	39507	114494
	313 NIGERIA		-	-	113	407
	379 TUNISIA		682	2165	3585	10343
	424 SRI LANKA		463	966	1296	2943
	432 TAIWAN, TIDL. FORMOSA		3239	7122	7832	18362
	436 HONG KONG		1335	3692	3564	8331
	448 INDONESIA		-	-	518	1462
	460 ISRAEL		595	1655	2299	6473
	512 MALAYSIA		332	827	2733	6644
	534 PAKISTAN		1802	3341	8557	19613
	548 SINGAPORE		-	-	1938	5032
	568 THAILAND		811	1263	10928	19059
	684 U S A		1288	3917	30102	92610
	ANDRE LAND		2832	7545	13392	39211
4801.171,179	ANNET TRYKKPAPIR	TONN	17087	63702	81958	304793
4801.190	101 DANMARK		151	701	651	2776
	112 BELGIA, LUXEMB.		110	304	920	2687
	117 FRANKRIKE		407	1475	1213	4724
	123 ITALIA		120	389	2130	6118
	137 SPANIA		-	-	804	2737

TABELL 14 (FORTS.). UTFØRSEL. VIKTIGERE VARER FORDELT PÅ BESTEMMELSESLAND

VARENBR. C C C N	VARE OG LAND	ENHET	1986		1986	
			MAI	JANUAR	M A I	1986
			MENGDE	VERDI	MENGDE	VERDI
				1000 KR.		1000 KR.
	139 STORBRIANNIA OG N.-IRLAND		7121	26273	22529	83966
	144 TYSKLAND (BRD)		4340	16658	26265	99220
	464 JAPAN		1332	5343	8063	31330
	512 MALAYSIA		155	408	1070	2942
	548 SINGAPORE		287	642	898	2007
	568 THAILAND		595	1642	595	1642
	684 U S A		1706	7006	9979	41124
	804 AUSTRALIA		3	23	1342	4673
	ANDRE LAND		759	2839	5498	18847
4801.410-497	KRAFTPAPIR OG KRAFTPAPP	TONN	8667	33247	52173	194144
	101 DANMARK		359	1507	2884	10788
	103 FINLAND		280	558	594	1206
	106 SVERIGE		76	350	824	3376
	112 BELGIA, LUXEMB.		669	2581	2674	9425
	117 FRANKRIKE		23	91	270	1116
	121 IRLAND		153	588	457	1698
	123 ITALIA		25	80	413	1373
	127 NEDERLAND		390	1744	2691	11876
	135 SOVJETUNIONEN		-	-	1022	3137
	139 STORBRIANNIA OG N.-IRLAND		3071	11818	14682	53606
	141 SVEITS		209	942	1762	8444
	144 TYSKLAND (BRD)		2742	10944	12374	53032
	249 DEN ARABISKE REP. EGYPT		-	-	693	2443
	313 NIGERIA		-	-	16	83
	448 INDONESIA		-	-	5457	13234
	684 U S A		-	-	315	2050
	ANDRE LAND		670	2045	5446	17256
4801.801-806	SULFITT PAPIR, IKKE ELLERS NEVNT	TONN	3019	17300	18327	103331
	101 DANMARK		88	585	630	2999
	106 SVERIGE		31	241	400	2030
	127 NEDERLAND		129	810	990	6002
	135 SOVJETUNIONEN		1241	5708	6169	29099
	139 STORBRIANNIA OG N.-IRLAND		852	4641	5095	28307
	144 TYSKLAND (BRD)		210	1614	1288	9774
	359 SØR-AFRIKA		-	-	104	682
	534 PAKISTAN		54	621	129	1420
	684 U S A		71	492	274	2084
	804 AUSTRALIA		13	135	286	2615
	ANDRE LAND		331	2454	3163	18319
4803.002	GREASEPROOF	TONN	2984	23678	14333	108974
	101 DANMARK		125	1093	540	4311
	135 SOVJETUNIONEN		1570	12285	7385	55461
	139 STORBRIANNIA OG N.-IRLAND		400	3086	2232	16456
	143 TYRKIA		151	1500	426	4074
	144 TYSKLAND (BRD)		68	452	352	2378
	359 SØR-AFRIKA		52	465	309	2631
	684 U S A		207	1475	879	6368
	804 AUSTRALIA		17	176	247	2480
	ANDRE LAND		393	3145	1962	14815
7302.101,109	FERROMANGAN	TONN	14169	43934	72688	232448
	103 FINLAND		128	364	1528	4503
	106 SVERIGE		955	3228	10962	32243
	112 BELGIA, LUXEMB.		1636	4681	6524	18788
	117 FRANKRIKE		330	1288	5541	21203
	123 ITALIA		1200	3302	3925	14063
	127 NEDERLAND		1200	4015	2400	7584
	139 STORBRIANNIA OG N.-IRLAND		2266	8001	9802	35116
	141 SVEITS		900	1935	3300	7291
	144 TYSKLAND (BRD)		2208	8244	13043	44776
	151 TYSKLAND (DDR)		-	-	463	2022
	152 UNGARN		-	-	2500	5208
	153 ØSTERRIKE		1015	3191	3704	11826
	544 SAUDI-ARABIA		-	-	1750	3700
	684 U S A		2300	5571	3157	11402
	ANDRE LAND		32	114	3891	12722
7302.200	FERROSILICIUM, BASIS 75 PST. SI	TONN	25221	104635	139624	557990
	101 DANMARK		324	1306	1276	5277
	103 FINLAND		952	4084	2160	8941
	106 SVERIGE		1993	8059	6967	27526
	112 BELGIA, LUXEMB.		2298	9514	6729	19610
	117 FRANKRIKE		101	424	1699	6929
	123 ITALIA		586	2563	5270	20716
	127 NEDERLAND		-	-	200	833
	139 STORBRIANNIA OG N.-IRLAND		3923	15891	16335	62971
	141 SVEITS		153	584	153	584
	143 TYRKIA		-	-	-	-
	144 TYSKLAND (BRD)		9307	41785	48058	206285
	203 ALGERIE		1011	4004	1011	4004
	456 IRAN		-	-	690	4035
	464 JAPAN		2305	8025	31690	120645
	492 SØR-KOREA		346	1220	882	3842
	684 U S A		-	-	11214	37357
	ANDRE LAND		1923	7176	7292	28434

TABELL 14 (FORTS.). UTFØRSEL, VIKTIGERE VARER FORDELT PÅ BESTEMMELSESLAND

VARENR. C C C N	VARE OG LAND	ENHET	1986		1986	
			MAI MENGDE	VERDI 1000 KR.	JANUAR - M A I MENGDE	VERDI 1000 KR.
7302.300	FERROSILICOMANGAN	TONN	13704	40704	74509	212175
	101 DANMARK		-	-	2316	7384
	103 FINLAND		925	3568	1500	6249
	106 SVERIGE		993	3144	5498	16617
	112 BELGIA, LUXEMB.		1875	5631	9475	28532
	117 FRANKRIKE		1925	6071	14074	43334
	123 ITALIA		1290	3872	3580	10577
	127 NEDERLAND		300	1080	900	2869
	139 STORBRIANNIA OG N.-IRLAND		1900	5106	6013	15851
	141 SVEITS		650	1524	4150	9301
	144 TYSKLAND (BRD)		3100	8581	19332	52410
	464 JAPAN		-	-	3000	6438
	544 SAUDI-ARABIA		-	-	-	-
	684 U S A		-	-	2670	7462
	ANDRE LAND		746	2128	2001	5149
7310.7311	STANGSTÅL OG PROFILSTÅL	TONN	25191	56653	112692	247789
	101 DANMARK		2046	5343	10815	27578
	105 ISLAND		745	1394	2983	5642
	106 SVERIGE		3449	7321	14910	32577
	112 BELGIA, LUXEMB.		4233	10339	4236	10351
	123 ITALIA		2016	5079	9024	19285
	127 NEDERLAND		2452	6113	11913	29088
	139 STORBRIANNIA OG N.-IRLAND		2815	5909	7292	15835
	144 TYSKLAND (BRD)		5659	11557	19543	42205
	484 KINA, FOLKEREP.		-	-	10489	19855
	684 U S A		0	4	17247	35312
	ANDRE LAND		1776	3594	4241	10059
7313	PLATER AV JERN OG STÅL	TONN	11262	49863	56139	232117
	101 DANMARK		1778	7929	9905	46773
	103 FINLAND		472	2505	387	4331
	105 ISLAND		56	204	451	1541
	106 SVERIGE		3493	15122	14471	60773
	127 NEDERLAND		104	114	2364	7269
	131 POLEN		-	-	1231	5611
	137 SPANIA		650	2065	1444	4375
	139 STORBRIANNIA OG N.-IRLAND		2849	14751	13637	62027
	144 TYSKLAND (BRD)		459	1558	2552	6441
	444 INDIA		133	216	1598	4066
	684 U S A		506	1955	4438	17242
	ANDRE LAND		763	3446	3163	11668
7321	JERN-OG STÅLKONSTRUKSJONER OG DELER	TONN	888	20231	4378	107820
	101 DANMARK		115	2577	471	6573
	103 FINLAND		-	-	107	1654
	106 SVERIGE		293	3965	971	12784
	123 ITALIA		-	-	8	451
	127 NEDERLAND		1	10	438	24392
	139 STORBRIANNIA OG N.-IRLAND		60	1178	513	4856
	144 TYSKLAND (BRD)		5	377	256	7620
	203 ALGERIE		-	-	-	-
	464 JAPAN		0	51	25	2209
	492 SØR-KOREA		131	4202	448	13300
	ANDRE LAND		284	7871	1141	33981
7401.150.210	KOPPER, ULEGERT, UBEARBEIDD	TONN	3129	31018	14584	146264
	106 SVERIGE		324	3297	2382	20995
	117 FRANKRIKE		10	112	1010	10506
	123 ITALIA		184	1895	653	6630
	127 NEDERLAND		-	-	236	2422
	139 STORBRIANNIA OG N.-IRLAND		955	9898	4816	49108
	144 TYSKLAND (BRD)		1505	14256	4981	48491
	153 ØSTERRIKE		51	538	253	2607
	684 U S A		100	1023	234	2375
	ANDRE LAND		-	-	319	3132
7501.200	NIKKEL, ULEGERT, UBEARBEIDD	TONN	3920	133765	16345	563376
	106 SVERIGE		55	1672	328	10050
	117 FRANKRIKE		123	3760	252	7766
	123 ITALIA		144	4401	624	19356
	127 NEDERLAND		91	2905	1431	45714
	139 STORBRIANNIA OG N.-IRLAND		61	2027	241	7384
	144 TYSKLAND (BRD)		619	18264	2180	65236
	436 HONG KONG		207	6576	688	21814
	444 INDIA		25	776	118	3643
	464 JAPAN		228	7249	626	19773
	548 SINGAPORE		62	1960	162	5222
	612 CANADA		156	5984	463	18302
	684 U S A		2080	75506	8741	321812
	715 BRASIL		20	678	20	678
	804 AUSTRALIA		18	676	90	3510
	ANDRE LAND		32	1332	382	13116
7601.100	ALUMINIUM, ULEGERT, UBEARBEIDD	TONN	26747	253844	142926	1285799
	103 FINLAND		193	2036	912	9455
	106 SVERIGE		182	2126	4089	36389
	112 BELGIA, LUXEMB.		322	2919	3916	36219

TABELL 14 (FORTS.). UTFØRSEL. VIKTIGERE VARER FORDELT PÅ BESTEMMELSESLAND

VARENR. C C C N	VARE OG LAND	ENHET	MAI	1986	JANUAR	M A I	1986
			MENGDE	VERDI	MENGDE	VERDI	
			1000 KR.		1000 KR.		
117	FRANKRIKE		1543	15036	8515		76668
123	ITALIA		2027	18992	11516		102210
127	NEDERLAND		5669	54571	39390		344611
139	STORBRIANNIA OG N.-IRLAND		4332	40895	14776		135232
141	SVEITS		1105	9974	5542		48350
144	TYSKLAND (BRD)		10965	102882	46738		421207
464	JAPAN		72	1227	656		11156
484	KINA, FOLKEREK.		-	-	503		8542
512	MALAYSIA		48	456	1882		16804
612	CANADA		1	21	802		7189
684	U S A		-	-	306		2578
	ANDRE LAND		287	2708	3382		29188
7601.200	ALUMINIUM, LEGERT, UBEARBEIDD	TONN	30120	301521	155593		1507282
101	DANMARK		1247	12627	7538		73751
103	FINLAND		100	1010	418		4158
106	SVERIGE		856	8619	6273		62643
112	BELGIA/LUXEMB.		578	6077	4517		43718
117	FRANKRIKE		2820	29026	12146		122022
123	ITALIA		2805	26350	11922		107670
127	NEDERLAND		2901	27833	11070		107767
132	PORTUGAL		807	7662	4168		40307
139	STORBRIANNIA OG N.-IRLAND		9531	95656	40404		392660
141	SVEITS		330	3113	4708		41800
144	TYSKLAND (BRD)		6234	64929	40636		399869
153	ØSTERRIKE		954	9709	5642		65045
313	NIGERIA		-	-	55		509
460	ISRAEL		64	513	547		4610
512	MALAYSIA		-	-	701		6739
684	U S A		349	3356	1715		14467
	ANDRE LAND		544	5039	2133		19547
7602	ALUMINIUMSSTENGER, -PROFILER OG -TRÅD	TONN	1605	27587	12850		174561
101	DANMARK		118	2883	606		11203
103	FINLAND		62	818	967		10407
106	SVERIGE		478	9904	2186		45440
121	IRLAND		38	840	153		3196
123	ITALIA		13	128	623		6191
127	NEDERLAND		75	1258	433		5535
139	STORBRIANNIA OG N.-IRLAND		533	8364	2852		39876
144	TYSKLAND (BRD)		92	1099	1286		14012
410	BANGLADESH		-	-	328		3042
428	FILIPPINENE		-	-	-		-
456	IRAN		-	-	-		-
	ANDRE LAND		197	2293	3416		35659
7603.001-009	ALUMINIUMSPLATER OG -BÅND	TONN	4061	61386	22385		328738
101	DANMARK		874	14101	2933		50584
103	FINLAND		345	5638	1738		26543
106	SVERIGE		356	5536	1766		27606
112	BELGIA		112	1722	443		6458
117	FRANKRIKE		557	8540	3061		47682
127	NEDERLAND		112	1544	1092		14087
132	PORTUGAL		50	956	226		4084
139	STORBRIANNIA OG N.-IRLAND		647	8977	5089		67065
141	SVEITS		189	2883	959		13953
144	TYSKLAND (BRD)		471	7209	2152		32351
612	CANADA		30	336	490		5582
684	U S A		295	3508	1639		18968
	ANDRE LAND		23	437	827		13775
7901.100	SINK, ULEGERT, UBEARBEIDD	TONN	5858	28154	28366		135301
101	DANMARK		499	2513	2071		10307
106	SVERIGE		1457	7073	5871		28349
123	ITALIA		200	893	1849		8721
139	STORBRIANNIA OG N.-IRLAND		1160	5787	5502		26390
141	SVEITS		251	1152	1990		8733
144	TYSKLAND (BRD)		1017	4510	5974		26725
684	U S A		1125	5553	4888		25091
	ANDRE LAND		150	674	220		985
8422.101-808	MASKINER OG APPARATER FOR LØFTING, LASTING OG LOSSING	STK.	392	23388	3519		173799
101	DANMARK		41	3715	184		19804
103	FINLAND		14	853	84		5027
105	ISLAND		12	500	264		3026
106	SVERIGE		126	2231	1034		22544
117	FRANKRIKE		22	182	81		4238
123	ITALIA		8	1748	56		4159
126	MALTA		-	-	1		3000
127	NEDERLAND		11	1380	129		10654
135	SOVJETUNIONEN		1	402	3		1205
139	STORBRIANNIA OG N.-IRLAND		42	1241	161		16624
143	TYRKIA		-	-	1		561
144	TYSKLAND (BRD)		7	2045	448		13386

TABELL 14 (FORTS.). UTFØRSEL. VIKTIGERE VARER FORDELT PÅ BESTEMMELSESLAND

VARENR. C C C N	VARE OG LAND	ENHET	M A I 1986		J A N U A R 1986	
			MENGDEN	VERDI 1000 KR.	MENGDEN	VERDI 1000 KR.
	444 INDIA		4	570	11	2803
	464 JAPAN		3	700	11	3513
	492 SØR-KOREA		28	4155	93	16923
	548 SINGAPORE		-	-	13	3446
	612 CANADA		29	559	220	2002
	684 U S A		11	230	71	9912
	725 CHILE		3	35	4	586
	ANDRE LAND		30	2842	640	30385
8424.101-808	LANDBRUKSMASKINER FOR JORDBEARB.	STK.	1176	18941	5767	89802
	101 DANMARK		272	6640	962	18567
	103 FINLAND		232	2026	1596	20941
	106 SVERIGE		131	2025	678	8389
	117 FRANKRIKE		15	338	425	8922
	121 IRLAND		56	541	104	973
	127 NEDERLAND		26	343	119	2086
	137 SPANIA		168	2423	339	5247
	139 STORBRITANNIA OG N.-IRLAND		81	1367	357	6184
	144 TYSKLAND (BRD)		88	1297	331	6339
	153 ØSTERRIKE		43	837	183	2668
	612 CANADA		15	345	399	4948
	ANDRE LAND		49	760	274	4537
8453	AUTOMATISKE DATAMASKINER OG ENHETER TIL DISSE	STK.	7743	86403	34399	461393
	101 DANMARK		502	7829	3017	43171
	103 FINLAND		125	1110	376	20780
	106 SVERIGE		1190	14867	6051	70534
	112 BELGIA, LUXEMB.		6	116	435	1298
	117 FRANKRIKE		391	5108	1264	25984
	123 ITALIA		150	912	725	7021
	127 NEDERLAND		4	49	327	11957
	135 SOVJETUNIONEN		4	32	9	1372
	139 STORBRITANNIA OG N.-IRLAND		935	7315	5164	49516
	144 TYSKLAND (BRD)		3603	37154	14285	123166
	444 INDIA		92	246	169	19164
	448 INDONESIA		-	-	1	10
	464 JAPAN		14	390	65	4473
	484 KINA, FOLKEREP.		18	96	59	2489
	492 KOREA, SØR		1	565	67	6460
	684 U S A		79	6314	796	41580
	ANDRE LAND		629	4302	1589	32420
8512.203-209 8512.510-550, 8512.610,690	ELEKTRISKE OVNER, KAMINER, KOMFYRER, STEKEOVNER OG KOMPLETTE KOKEPLATER	STK.	59479	19975	375992	115674
	101 DANMARK		9712	3152	79767	23961
	103 FINLAND		2917	875	35446	9522
	106 SVERIGE		12673	9723	85691	47785
	117 FRANKRIKE		11019	2108	55470	10586
	139 STORBRITANNIA OG N.-IRLAND		4556	971	25593	5659
	141 SVEITS		1549	462	15722	4001
	144 TYSKLAND (BRD)		4856	443	18932	2551
	153 ØSTERRIKE		1869	600	12756	3305
	ANDRE LAND		10328	1640	46635	8305
8706.209	DELER TIL MOTORKJØRETØYER FOR TRANSPORT	TONN	184444	82628	195839	409915
	101 DANMARK		178	2105	679	6043
	103 FINLAND		181620	1580	181745	6060
	106 SVERIGE		1734	50379	9102	257549
	112 BELGIA, LUXEMB.		213	7142	1185	38546
	139 STORBRITANNIA OG N.-IRLAND		66	2429	431	12711
	144 TYSKLAND (BRD)		432	15807	2116	74532
	283 LIBERIA		139	1104	541	4257
	ANDRE LAND		62	2081	239	10216
9401,9403	MØBLER	TONN	1144	51916	6618	284353
	101 DANMARK		127	7188	770	41380
	103 FINLAND		30	1841	122	6686
	105 ISLAND		21	670	98	3570
	106 SVERIGE		432	13466	2603	60655
	112 BELGIA		8	577	26	2090
	117 FRANKRIKE		16	1371	70	5864
	127 NEDERLAND		15	1012	68	5128
	139 STORBRITANNIA OG N.-IRLAND		113	4754	590	29622
	141 SVEITS		21	1193	79	6299
	144 TYSKLAND (BRD)		128	4640	748	23517
	153 ØSTERRIKE		7	528	35	2372
	464 JAPAN		2	220	29	2862
	612 CANADA		15	795	81	5753
	684 U S A		184	12479	1064	76702
	804 AUSTRALIA		4	297	25	2345
	ANDRE LAND		20	886	211	9507

TABELL 15. I N N F Ø R S E L O G U T F Ø R S E L . S K I P F O R D E L T P A
L A N D. 1000 KR

Imports and exports of ships by country. 1000 kroner

SKIP OVER 100 BR.T., HERUNDER SKIP TIL OPPHOGGING
Ships exceeding 100 gross tons, incl. ships for breaking up

Land Country	Innførsel - produksjonsland Imports-country of production				Utførsel - bestemmelsesland Exports-country of destination			
	Mai		Januar-Mai		Mai		Januar-Mai	
	1985	1986	1985	1986	1985	1986	1985	1986
101 Danmark	-	-	1 942	2 278	-	-	-	21 341
102 Færøyane	-	-	-	-	-	6 300	59 500	79 800
103 Finland	242 479	-	509 452	-	-	-	-	-
105 Island	-	-	-	-	-	8 000	27 500	9 500
106 Sverige	257 952	29 134	260 252	106 872	-	-	10 850	8 500
112 Belgia	-	-	-	-	-	-	634	-
117 Frankrike	-	-	371 000	372 000	-	-	-	28 287
118 Gibraltar	-	-	-	-	-	16 961	-	16 961
119 Hellas	-	-	-	-	1 350	-	1 350	-
121 Irland	-	-	-	-	-	58 938	-	58 938
123 Italia	-	-	-	-	46 613	-	46 613	12 497
126 Malta	-	-	-	-	-	6 000	-	72 666
127 Nederland	-	-	-	63 575	68 850	170	264 625	299 223
132 Portugal	-	-	-	-	-	-	94 809	-
137 Spania	-	-	-	24 684	-	-	-	-
139 Storbritannia og Nord-Irland	-	-	5 135	-	44 019	32 316	268 676	107 838
141 Sveits	-	-	-	-	65 184	-	65 184	57 011
143 Tyrkia	-	52 643	-	52 643	-	-	-	-
144 Tyskland (BRD).....	2 303	9 022	31 271	38 222	-	-	-	-
Europa i alt	502 734	90 799	1179 052	660 274	226 016	128 685	839 741	772 562
283 Liberia	-	-	-	-	-	52 085	1054 432	1595 503
Afrika i alt	-	-	-	-	-	52 085	1054 432	1595 503
432 Taiwan	-	-	-	-	-	-	59 327	-
436 Hong Kong	-	-	-	-	-	-	-	148 358
444 India	-	-	-	-	-	-	6 250	-
464 Japan	302 234	-	302 234	-	-	-	-	-
484 Kina	-	-	-	-	50 000	-	115 121	-
492 Sør-Korea	-	-	640 114	303 270	-	-	-	-
500 Kypros	-	-	-	5 757	-	-	56 238	39 382
548 Singapore	-	-	-	-	-	33 483	189 618	431 980
568 Thailand	-	-	-	-	8 337	-	8 337	-
Asia i alt	302 234	-	942 348	309 027	58 337	33 483	434 891	619 670
607 Bahamas.....	-	-	-	-	29 000	35 715	212 333	496 523
612 Canada	-	3 875	-	8 130	-	-	-	25 205
631 Grønland	-	-	-	-	42 700	29 500	163 781	29 500
644 Honduras	-	-	-	1 047	-	-	-	-
669 Panama.....	-	-	9 350	1 968	95 874	20 090	573 010	696 071
684 USA.....	-	-	-	-	-	24 715	-	24 715
Nord-Amerika i alt	-	3 875	9 350	11 145	167 574	110 020	949 124	1272 014
705 Argentina	-	-	-	-	-	-	52 145	-
735 Ecuador	-	-	-	-	-	-	10 250	-
Sør-Amerika i alt	-	-	-	-	-	-	62 395	-
820 New Zealand	-	-	-	-	-	-	-	891
Oseania i alt	-	-	-	-	-	-	-	891
I a l t	804 968	94 674	2130 750	980 446	451 927	324 273	3340 583	4260 640

Merknader

Statistikken over utenrikshandelen gir oppgaver over **generalhandelen**.

Innførselsstatistikken omfatter alle varer som innføres til Norge, herunder også varer som blir lagt inn på transittlager og frilager. Varer i direkte transitt blir ikke tatt med.

Utførselsstatistikken omfatter alle varer som utføres fra Norge, herunder også utførsel fra transittlager og frilager.

Mengdeopp gavene for inn- og utførte varer gjelder nettomengden når ikke noe annet er bestemt i tolltariffen.

Verdien av innførselen er oppgitt cif og verdien av utførselen fob norsk havn eller grensestasjon.

Varegrupperingen følger FNs **Standard International Trade Classification** (SITC, fra 1976 SITC-Rev. 2). I de mest detaljerte tabeller (tab. 10, 11 og 14) er imidlertid varene gruppert etter varenomenklaturen i tolltariffen, som bygger på Tollsamarbeidsrådets nomenklatur (CCCN). I tolltariffens vareoppdeling er det også innarbeidd en felles nordisk varenomenklatur for statistikken over utenrikshandelen. De fire første siffer av det sjusifrede varenummer svarer til den firesifrede CCCN kode. Femte og sjette siffer angir (med noen unntak) den vareoppdeling som er felles i de nordiske land, og sjuende siffer er brukt til en videre nasjonal oppdeling. De enkelte varenummer og varebetegnelser finnes i Tolltariffen utgitt av Toll- og avgiftsdirektoratet og i Statistisk varefortegnelse for utenrikshandelen.

Landgrupperingen er for innførte varer etter produksjonsland og for utførte varer etter bestemmelsesland.

Månedsoppgavene er foreløpige. Rettelser blir ført à jour i sammendragstallene, og disse vil derfor ikke alltid være i samsvar med summen av månedstallene. Se ellers Statistisk varefortegnelse for utenrikshandelen eller den årlige publikasjon Utenrikshandel, om opplegget og gjennomføringen av statistikken.

Notes

Norway's external trade statistics are based on the «**general**» system of trade statistical recording.

Import statistics comprise all merchandise imported into Norway, including merchandise placed in Customs bonded warehouses but excluding goods entered for trans-shipment.

Export statistics comprise all merchandise exported from Norway, including re-exports of imported goods, whether or not the exports and re-exports are from Customs bonded warehouses.

The **quantities** given in respect of imported and exported merchandise are net quantities if not otherwise stipulated in the Customs Tariff.

The **value** of the imports represents the c.i.f. value, and the value of the exports represents the f.o.b. value, at Norwegian port or land boundary.

The **commodity classification** is based on the **Standard International Trade Classification** of the United Nations (SITC, as from 1976 SITC Rev. 2). However, the detailed commodity specification in the tables 10, 11 and 14 follows the nomenclature of the Norwegian Customs Tariff, which is based on the Nomenclature of Customs Cooperation Council (CCCN) supplemented with a joint Nordic classification for external trade statistics. In the seven digit commodity code applied in the tables 10, 11 and 14 the first four digits correspond to the four digit CCCN code, the fifth and sixth digits relate to the Nordic breakdowns, and the seventh digit is used for additional national breakdowns. The commodity code definitions are given in the Norwegian Customs Tariff published by the Directorate of Customs and Excise and the Commodity List for External Trade Statistics.

The **geographical classification** is for imports by country of production and for exports by country of destination.

The monthly figures are preliminary and subject to corrections. Such corrections relating to earlier periods are carried to the aggregated totals which show the trade for the portion of the year up to the close of the period of account. It follows that such aggregated totals will not always be equal to the sum of the past periodic figures as published. For further details, see definitions in Commodity List for external trade or the annual publication External Trade.

Statistikk over utenrikshandelen

Abonnement på månedsheftet tegnes i Statistisk Sentralbyrå, Skippergata 15, Oslo-Dep., 0033 Oslo 1, eller hos bokhandlerne. Enkelthefter kan kjøpes på de samme steder.

De som er interessert i regelmessige oppgaver over innførselen eller utførselen av varer som ikke er tatt med i denne publikasjonen, eller som ønsker oppgaver over innførselen eller utførselen av enkelte varer fordelt på land eller tollsteder, kan tegne abonnement på slike oppgaver i Statistisk Sentralbyrå. Ved bestillingen må varens (varenes) nummer i gjeldende Tolltariff eller i Statistisk varefortegnelse for utenrikshandelen oppgis.

Abonnementsprisen for året 1986 er:

Månedsoppgaver for total mengde og verdi:

Kr 12,00 pr. vare pr. år.

Månedsoppgaver over mengde og verdi fordelt på

land: Kr 6,00 pr. vare pr. måned, årsabonnement kr 50,00 pr. vare. Kvartalsoppgaver kr 24,00 og halvårsoppgaver kr 12,00 pr. vare pr. år.

Oppgaver over mengde fordelt på tollsteder:

Kvartalsoppgaver kr 24,00, halvårsoppgaver kr 12,00 pr. vare pr. år.

Minstepris kr 50,00 pr. år.

Statistisk Sentralbyrå utgir også årspublikasjonen UTENRIKSHANDEL. Hefte I gir oppgaver over innførselen og utførselen av de enkelte vareslag etter tolltariffens varenomenklatur med fordeling på produksjonsland/bestemmelsesland og samhandelen med de enkelte land fordelt på vareslag. Hefte II gir bl. a. opplysninger om handelen med de enkelte land fordelt på varegrupper etter FNs varenomenklatur (SITC). Publikasjonen utgis i kommisjon hos H. Aschehoug & Co. og Universitetsforlaget, Oslo, og kan kjøpes hos bokhandlerne.

Byråets uke- og månedspublikasjoner

Abonnementsprisene for Byråets uke- og månedspublikasjoner for 1986 er:

	Kr pr. år	Kr pr. hefte
Statistisk ukehefte	205,00	8,00
Statistisk månedshefte	150,00	15,00
Månedstatistikk over utenrikshandelen	120,00	15,00
Bank- og kredittstatistikk. Aktuelle tall	220,00	10,00
Økonomiske analyser (Konjunkturtendensene)	80,00	10,00
Nye distriktstall (pr. fylke)	70,00	8,00