

---

APRIL 1986 - 74. ÅRGANG

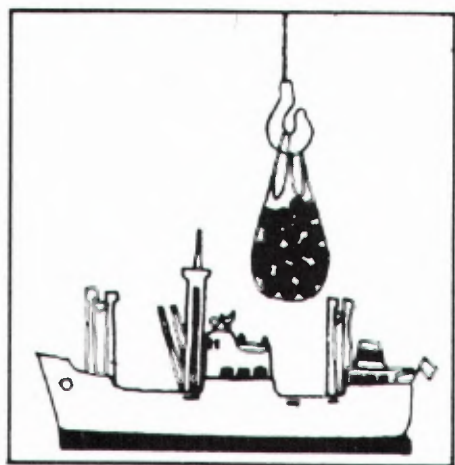

# MÅNEDSSTATISTIKK OVER UTENRIKS- HANDELEN

MONTHLY BULLETIN OF EXTERNAL TRADE

---

STATISTISK SENTRALBYRÅ  
CENTRAL BUREAU OF STATISTICS OF NORWAY

## Innhold

Tabell	1. Innførsel og utførsel . . . . .
»	2. Innførsel og utførsel av skip, oljeplattformer og utførsel av råolje og naturgass . . .
»	3. Kvartalsindekser for utenrikshandelen . . . . .
»	4. Kvartalsindekser for utvalgte varegrupper . . . . .
	A Innførsel . . . . .
	B Utførsel . . . . .
»	5. Innførsel: Varesektorer og hovedgrupper etter SITC .
»	6. Utførsel: Varesektorer og hovedgrupper etter SITC .
»	7. Innførsel og utførsel: Grupper etter SITC . . . . .
»	8. Innførsel: Viktigere vareposter etter SITC . . . . .
»	9. Utførsel: Viktigere vareposter etter SITC . . . . .
»	10. Innførsel: Viktigere varer etter tolltariffens nomenklatur .
»	11. Utførsel: Viktigere varer etter tolltariffens nomenklatur .
»	12. Samhandelen med de enkelte land . . . . .
»	13. Samhandelen med de viktigste land: Hovedgrupper etter SITC . . . . .
»	14. Utførsel: Viktigere varer fordelt på bestemmelsesland .
«	15. Innførsel og utførsel: Skip fordelt på land . . . . .

Vedlegg til heftet for mars, juni, september og desember:

Innførsel til konsum, investering og vareinnsats (KIV-gruppering).

## Standardtegn i tabeller

Oppgave mangler	..
Tall kan ikke offentliggjøres	:
Null	—
Mindre enn 0,5 av den brukte enheten	0

## Contents

Table	1. Imports and exports . . . . .
»	2. Imports and exports of ships, oil platforms and exports of crude oil and natural gas . . . . .
»	3. Quarterly index numbers of external trade . . . . .
»	4. Quarterly index numbers for selected commodity groups
	A Imports . . . . .
	B Exports . . . . .
»	5. Imports by sections and divisions of the SITC . . . . .
»	6. Exports by sections and divisions of the SITC . . . . .
»	7. Imports and exports by groups of the SITC . . . . .
»	8. Imports by principal items of the SITC . . . . .
»	9. Exports by principal items of the SITC . . . . .
»	10. Imports of principal commodities according to the Customs Tariff Nomenclature .
»	11. Exports of principal commodities according to the Customs Tariff Nomenclature .
»	12. Imports and exports by country . . . . .
»	13. Trade with principal countries by divisions of the SITC .
»	14. Exports of principal commodities by country of destination . . . . .
»	15. Imports and exports of ships by country . . . . .

Annex to the March, June, September and December issues:

Imports for consumption, fixed capital formation and input.

## Explanation of Symbols in Tables

Data not available
Not for publication
Nil
Less than 0.5 of unit employed

TABELL 1. INNFØRSEL OG UTFØRSEL. MILL. KR IMPORTS AND EXPORTS. MILLION KRONER

A. INNFØRSEL IMPORTS						
MÅNED MONTH	I ALT TOTAL			UTEN SKIP OG OLJEPLATTFORMER. EXCL. SHIPS AND OIL PLATFORMS.		
	1984	1985	1986	1984	1985	1986
JANUAR .....	9149,4	9868,7	11991,4	7656,9	9859,4	11955,2
FEBRUAR .....	9360,7	10439,9	11905,7	8453,3	10106,6	11352,6
MARS .....	10192,4	11777,1	10836,0	9352,6	11061,7	10648,5
APRIL .....	7868,7	10106,7	14376,8	7476,3	9839,0	14267,8
MAI .....	9611,2	10838,3		9202,9	10033,3	
JUNI .....	9797,8	10513,6		9595,9	10424,2	
JULI .....	7060,8	9828,9		7055,1	9811,3	
AUGUST .....	9644,6	10351,4		9220,8	10184,9	
SEPTEMBER .....	9580,3	10691,8		9158,6	10369,1	
OKTOBER .....	11237,2	14468,5		11232,2	13385,2	
NOVEMBER .....	11250,4	12394,2		10774,3	12064,3	
DESEMBER .....	8348,7	11284,3		8348,5	10827,4	
I ALT .....	113102,2	132563,4		107527,4	127966,4	

B. UTFØRSEL EXPORTS						
MÅNED MONTH	I ALT TOTAL			UTEN RÅOLJE, NATURGASS, SKIP OG OLJEPLATTFORMER. EXCL. CRUDE OIL, NATURAL GAS, SHIPS AND OIL PLATFORMS.		
	1984	1985	1986	1984	1985	1986
JANUAR .....	13149,3	14210,6	14098,0	5381,7	6060,5	5990,3
FEBRUAR .....	12182,6	13279,6	12187,1	5458,7	5812,7	5494,4
MARS .....	13006,3	15502,8	11950,6	6069,8	6613,3	5245,9
APRIL .....	11409,4	14635,5	8816,6	5023,4	6033,4	6033,7
MAI .....	12268,1	14251,7		5796,5	6573,2	
JUNI .....	12505,3	12854,3		6045,9	6368,5	
JULI .....	12422,9	13498,0		5509,0	6174,3	
AUGUST .....	11576,2	12897,9		5240,4	5635,4	
SEPTEMBER .....	12310,8	13479,4		5569,5	5589,7	
OKTOBER .....	14055,6	16494,7		6562,9	7224,9	
NOVEMBER .....	15081,3	14065,7		6967,3	6108,8	
DESEMBER .....	14066,7	15562,6		5770,2	5824,0	
I ALT .....	154034,5	170732,8		69395,3	74018,7	

C. INNFØRSELSEOVERSKOTT IMPORT SURPLUS						
MÅNED MONTH	I ALT TOTAL			UTEN SKIP OG OLJEPLATTFORMER OG FOR UTFØRSELEN OGSÅ RÅOLJE OG NATURGASS EXCL. SHIPS, OIL PLATFORMS AND FOR EXPORTS ALSO CRUDE OIL AND NATURAL GAS		
	1984	1985	1986	1984	1985	1986
JANUAR .....	- 3999,9	- 4341,8	- 2106,6	2275,2	3798,9	5964,9
FEBRUAR .....	- 2821,9	- 2839,8	- 281,4	2994,5	4293,8	5858,2
MARS .....	- 2814,0	- 3725,6	- 1114,6	3282,8	4448,5	5402,6
APRIL .....	- 3540,7	- 4528,7	5560,2	2452,9	3805,6	8234,1
MAI .....	- 2656,9	- 3413,4		3406,4	3460,1	
JUNI .....	- 2707,5	- 2340,7		3550,0	4055,7	
JULI .....	- 5362,0	- 3669,2		1546,1	3637,0	
AUGUST .....	- 1931,6	- 2546,5		3980,5	4549,5	
SEPTEMBER .....	- 2730,5	- 2787,6		3589,1	4779,3	
OKTOBER .....	- 2818,5	- 2026,2		4669,3	6160,3	
NOVEMBER .....	- 3830,9	- 1671,5		3807,0	5955,5	
DESEMBER .....	- 5717,9	- 4278,4		2578,2	5003,4	
I ALT .....	-40932,3	-38169,4		38132,0	53947,6	

ENDELIGE TALL FOR 1984 OG 1985

FINAL FIGURES FOR 1984 AND 1985

TABELL 2. INNFORSEL OG UTFORSEL AV SKIP, OLJEPLATTFORMER OG UTFORSEL AV RAOLJE OG  
 NATURGASS. MILL. KR IMPORTS AND EXPORTS OF SHIPS, OIL PLATFORMS, AND  
 EXPORTS OF CRUDE OIL AND NATURAL GAS. MILLION KRONER

MÅNED MONTH	SKIP SHIPS					
	INNFORSEL IMPORTS			UTFORSEL EXPORTS		
	1984	1985	1986	1984	1985	1986
JANUAR .....	942,5	9,4	36,3	1167,8	197,1	982,1
FEBRUAR .....	907,5	333,3	553,2	301,8	843,8	1188,1
MARS .....	839,7	715,4	187,4	410,9	782,8	1075,3
APRIL .....	392,4	267,7	108,9	255,6	1064,9	690,9
MAI .....	408,3	805,0		510,8	451,9	
JUNI .....	201,9	89,4		518,8	620,5	
JULI .....	5,8	17,5		801,2	663,9	
AUGUST .....	423,7	166,5		316,0	597,7	
SEPTEMBER .....	421,7	322,8		314,9	981,3	
OKTOBER .....	5,0	292,4		515,0	2078,4	
NOVEMBER .....	476,1	329,9		397,5	875,4	
DESEMBER .....	0,3	456,9		303,8	1939,1	
I ALT .....	5024,9	3806,2		5814,1	11096,8	

MÅNED MONTH	OLJEPLATTFORMER OIL PLATFORMS					
	INNFORSEL IMPORTS			UTFORSEL EXPORTS		
	1984	1985	1986	1984	1985	1986
JANUAR .....	550,0	-	-	-	-	-
FEBRUAR .....	-	-	-	-	-	-
MARS .....	-	-	-	-	-	57,0
APRIL .....	-	-	-	-	-	-
MAI .....	-	-	-	-	-	-
JUNI .....	-	-	-	-	-	-
JULI .....	-	-	-	195,0	-	-
AUGUST .....	-	-	-	302,0	-	-
SEPTEMBER .....	-	-	-	-	-	-
OKTOBER .....	-	790,8	-	-	237,3	-
NOVEMBER .....	-	-	-	-	-	-
DESEMBER .....	-	-	-	-	-	-
I ALT .....	550,0	790,8		497,0	237,3	

MÅNED MONTH	RAOLJE CRUDE OIL			NATURGASS NATURAL GAS		
	UTFORSEL EXPORTS			UTFORSEL EXPORTS		
	1984	1985	1986	1984	1985	1986
JANUAR .....	4157,0	4913,9	4183,1	2442,8	3039,1	2942,6
FEBRUAR .....	3975,1	3950,7	2875,3	2447,0	2672,4	2629,3
MARS .....	3867,5	5196,2	2651,7	2658,1	2910,4	2920,7
APRIL .....	3836,3	4730,0	838,1	2294,2	2807,1	1253,9
MAI .....	3798,6	4617,7		2162,2	2608,9	
JUNI .....	4060,8	3829,6		1879,8	2035,7	
JULI .....	4236,7	4616,3		1680,9	2043,5	
AUGUST .....	4341,2	4726,0		1376,6	1938,8	
SEPTEMBER .....	4610,1	5065,4		1816,3	1843,1	
OKTOBER .....	4539,7	4952,2		2438,0	2002,0	
NOVEMBER .....	5070,2	4579,3		2646,3	2502,2	
DESEMBER .....	5218,3	4899,3		2774,4	2900,2	
I ALT .....	51711,5	56076,6		26616,6	29303,4	



TABELL 3. KVARTALSINDEKSER FOR UTENRIKSHANDELEN. 1980=100 QUARTERLY INDEX NUMBERS OF EXTERNAL TRADE

A. INNFØRSEL I ALT UTENOM SKIP OG OLJEPLATTFORMER TOTAL IMPORTS EXCL. SHIPS AND OIL PLATFORMS						
	PRISINDEKS UNIT VALUE			VOLUMINDEKS VOLUME		
	1984	1985	1986	1984	1985	1986
1. KVARTAL .....	117	125	124	106	121	133
2. KVARTAL .....	118	128		108	115	
3. KVARTAL .....	120	129		103	115	
4. KVARTAL .....	123	128		120	138	
ÅRET .....	120	127		109	122	

C. UTFØRSEL I ALT UTENOM SKIP OG OLJEPLATTFORMER TOTAL EXPORTS EXCL. SHIPS AND OIL PLATFORMS						
	PRISINDEKS UNIT VALUE			VOLUMINDEKS VOLUME		
	1984	1985	1986	1984	1985	1986
1. KVARTAL .....	137	151	125	121	124	127
2. KVARTAL .....	138	149		115	121	
3. KVARTAL .....	140	143		112	119	
4. KVARTAL .....	147	142		130	131	
ÅRET .....	141	147		119	124	

D. UTFØRSEL I ALT UTENOM RÅOLJE, NATURGASS, SKIP OG OLJEPLATTFORMER TOTAL EXPORTS EXCL. CRUDE OIL, NATURAL GAS, SHIPS, OIL PLATFORMS						
	PRISINDEKS UNIT VALUE			VOLUMINDEKS VOLUME		
	1984	1985	1986	1984	1985	1986
1. KVARTAL .....	125	133	126	117	120	114
2. KVARTAL .....	127	135		114	121	
3. KVARTAL .....	127	134		110	112	
4. KVARTAL .....	131	132		127	125	
ÅRET .....	128	133		117	120	

TABELL 4A. INNFØRSEL: KVARTALSINDEKSER FOR DE ENKELTE VAREGRUPPER (1980=100)

SITC	VAREGRUPPE . COMMODITY GROUP	VERDIINDEKS VALUE									
		1985					1986				
		KVARTAL					KVARTAL				
		1.	2.	3.	4.	ÅRET	1.	2.	3.	4.	ÅRET
0	MATVARER OG LEVENDE DYR .....	121	137	107	129	124	138				
04	KORN OG KORNVARER .....	69	93	77	86	81	100				
041	HVETE .....	52	89	62	92	74	113				
05	FRUKT OG GRØNNSAKER .....	170	159	115	150	149	177				
054	GRØNNSAKER, FRISKE, KJØLTE, FRYSTE .....	168	155	49	127	125	203				
057	FRUKT OG NØTTER, FRISKE ELLER TØRKEDE .....	166	143	112	152	143	169				
06	SUKKER, SUKKERVARER OG HONNING .....	80	82	84	97	86	64				
07	KAFFE, TE, KAKAO, KRYDDERIER .....	132	159	109	138	135	160				
071	KAFFE .....	126	153	100	114	123	169				
1	DRIKKEVARER OG TOBakk .....	130	178	167	182	164	124				
2	RÅVARER, IKKE SPISELIGE, UNNTATT BRENSLSSTOFFER .....	144	126	114	132	129	114				
22	OLJEFRØ OG OLJEHOLDIGE FRUKTER .....	196	112	92	134	134	122				
24	TØMMER, TRELAST OG KORK .....	139	159	174	188	165	181				
246	KUBB OG CELLULOSETØMMER .....	147	195	209	179	182	215				
248	SKRRET ELLER HØVLET TRELAST .....	137	156	166	200	165	174				
25	PAPIRNASSE OG PAPIRAVFAll .....	70	59	51	48	57	45				
26	TEKSTILFIBRER OG TEKSTILAVFALL .....	176	133	132	154	144	144				
27	RÅ GJØDNINGSTOFFER OG RÅ MINERALER .....	131	148	135	141	139	126				
28	MALMER OG METALLAVFALL .....	146	130	110	123	127	90				
3	BRENSLSSTOFFER, SMØREOLJER, ELEKTRISK STRØM, GASS .....	86	76	86	74	81	70				
32	KULL, KOKS OG BRIKETTER .....	173	167	156	150	161	138				
33	MINERALOLJE OG MINERALOLJEPRODUKTER .....	77	60	68	60	67	61				
333	MINERALOLJE, RÅ .....	44	26	44	26	35	30				
334	MINERALOLJEPRODUKTER .....	127	102	96	105	108	107				
335	RESTSTOFFER AV MINERALOLJEPRODUKTER I.E.N. ....	125	174	176	159	158	100				
34	GASS .....	199	289	291	253	258	224				
35	ELEKTRISK STRØM .....	38	178	366	205	197	57				
4	ANIMALSK OG VEGETABILSK FETT, OLJE OG VOKS .....	148	116	161	248	169	171				
5	KJEMISKE PRODUKTER .....	156	162	158	169	161	168				
51	ORGANISKE KJEMISKE PRODUKTER .....	137	148	164	153	150	157				
52	UORGANISKE KJEMISKE PRODUKTER .....	159	162	174	152	162	196				
53	FARGEStOFFER OG GARVESTOFFER .....	153	167	159	162	160	159				
54	MEDISINSKE OG FARMASØYTISKE PRODUKTER .....	189	179	173	190	183	190				
55	FLYKTIGE OLJER, PÅRFYNestOFFER, TOALETT- OG RENGJØRINGSMIDLER	214	215	205	234	217	229				
58	PLASTRStOFFER OG -HALVFABRIKATA .....	135	142	138	162	144	148				
6	BEARBEIDDE VARER HOVEDSAKELIG GRUPPERT ETTER MATERIALE	156	146	140	171	153	164				
62	VARER AV GUMMI .....	143	138	151	170	150	173				
625	DEKK OG SLANGER AV GUMMI .....	145	143	156	161	151	175				
63	VARER AV TRE ELLER KORK, UNNTATT MØBLER .....	156	163	171	231	180	187				
64	PAPIR OG PAPP OG VARER DERAf .....	202	196	188	223	202	207				
641	PAPIR OG PAPP .....	207	196	189	220	203	209				
65	GARN, StOFFER OG VARER AV TEKSTILMATERIALE .....	134	130	128	163	139	150				
651	TEKSTILGARN .....	135	119	114	152	130	127				
652	VEVNADER AV BOMULL .....	139	147	116	165	142	183				
653	VEVNADER AV SYNTETISKE ELLER KUNSTIGE TEKSTILFIBRER	102	91	92	115	100	117				
659	GOLVBELEGG, VEGGTEPPER M.V. AV TEKSTILMATERIALE	159	147	173	214	173	187				
66	VARER AV IKKE-METALLISKE MINERALER .....	151	161	171	226	177	178				
664	GLASS .....	143	136	142	195	154	161				
67	JERN OG StÅL .....	127	125	113	136	125	144				
673	StENGER, VALSETRÅD, PROFILER AV JERN ELLER StÅL	97	98	79	112	97	124				
674	UNIVERSALJERN OG -StÅL; PLATER AV JERN ELLER StÅL	119	132	108	126	121	129				
678	RØR OG RØRDELER AV JERN ELLER StÅL .....	150	139	157	167	153	198				
68	METALLER, UNNTATT JERN OG StÅL .....	144	155	137	143	145	156				
682	KOPPER .....	130	122	109	130	123	125				
684	ALUMINIUM .....	167	198	175	165	176	198				
69	VARER AV METALLER I.E.N. ....	207	154	145	183	172	175				
7	MASKINER OG TRANSPORTMIDLER, UNNTATT SKIP OG OLJEPLATTFORMER	183	192	191	250	204	229				
71	KRAFTMASKINER OG UTSTYR .....	151	152	160	158	155	197				
72	MASKINER FOR SPESIELLE INDUSTRIER .....	151	165	161	189	167	182				
723	ANLEGGSMASKINER OG -UTSTYR .....	161	174	177	194	176	189				
75	KONTORMASKINER OG AUTOMATISK DATABEHANDLINGSUTSTYR	341	324	310	401	344	383				
76	TELEKOMMUNIKASJONSAPPARATER OG -UTSTYR .....	201	198	199	291	222	247				
761	FJERNSYNSMOTTAKERE .....	125	82	115	203	131	142				
77	ELEKTRISKE MASKINER OG APPARATER I.E.N. ....	172	161	174	209	179	197				
772	APP. TIL Å SLUTTE, BRYTE, SIKRE ELEKTR. STRØMKRETSER	160	144	149	189	161	174				
775	ELEKTR. OG IKKE-ELEKTR. HUSHOLDNINGSARTIKLER I.E.N.	133	131	168	221	163	177				
78	KJØRETØYER FOR VEG .....	230	263	266	371	283	341				
781	PERSONBILER (HERUNDER STASJONSVOGNER) .....	237	262	282	419	300	409				
8	FORSKJELLIGE FERDIGE VARER .....	183	161	189	222	189	209				
81	SANITÆR-, VARME- OG LYSUTSTYR .....	152	138	160	236	171	180				
82	MØBLER .....	233	219	205	345	251	293				
84	KLÅR .....	187	147	209	220	191	219				
842	YTTERTØY FOR MENN ELLER GUTTER .....	145	116	158	147	141	154				
843	YTTERTØY FOR KVINNER, PIKER ELLER SMÅBARN	268	196	283	269	254	285				
85	FOTTØY .....	159	125	177	141	150	162				
88	FOTOGRAFISKE OG OPTISKE ARTIKLER; UR .....	136	151	144	192	155	154				
89	FORSKJELLIGE FERDIGE VARER I.E.N. ....	166	161	179	211	180	190				
894	SPORTSARTIKLER, LEKETØY, SPILL M.V. ....	111	139	179	168	149	131				
898	MUSIKKINSTR., OPPTAKERE OG SPILLERE FOR LYD ELLER BILDER	223	176	212	254	217	246				
0-9	I ALT UNNTATT SKIP OG OLJEPLATTFORMER	151	147	148	177	156	165				
	AV DETTE:										
0-1	MATVARER, DRIKKEVARER, TOBakk .....	122	141	113	134	127	136				
2-4	RÅVARER, UNNTATT BRENSLSSTOFFER .....	144	126	115	135	130	116				
3	BRENSLSSTOFFER .....	86	76	86	74	81	70				
5-9	BEARBEIDDE VARER, UNNTATT MATVARER, DRIKKEVARER, TOBakk	172	170	172	214	182	200				
EX 793	SKIP OG OLJEPLATTFORMER .....	295	324	141	521	320	217				
0-9	I ALT MED SKIP OG OLJEPLATTFORMER .....	154	151	148	183	159	166				

## IMPORTS: QUARTERLY INDEX NUMBERS FOR PRINCIPAL COMMODITY GROUPS

PRISINDEKS					UNIT VALUE	VOLUMINDEKS					VOLUME	SITC			
1985					1986	1985					1986				
KVARTAL					KVARTAL	KVARTAL					KVARTAL				
1.	2.	3.	4.	ÅRET	1.	2.	3.	4.	ÅRET	1.	2.	3.	4.	ÅRET	
127	130	120	117	124	126	96	105	89	110	100	110				0
143	134	140	128	136	112	48	70	55	67	60	90				04
149	136	142	110	129	94	35	66	44	83	57	120				041
138	158	133	123	138	130	123	101	86	122	108	136				05
112	164	125	104	123	106	150	94	39	122	102	191				054
135	146	121	121	130	137	123	98	92	126	110	123				057
90	84	78	84	84	90	89	98	108	116	102	70				06
125	128	117	114	121	136	105	125	93	122	111	118				07
127	129	111	106	119	140	99	119	90	107	104	120				071
145	161	152	159	155	153	90	110	110	114	106	81				1
133	129	125	112	124	108	108	98	91	118	104	106				2
159	152	138	118	142	111	123	74	67	114	94	110				22
126	120	119	119	121	123	110	133	146	158	137	147				24
131	130	134	131	132	142	112	150	155	136	138	152				246
122	114	111	114	115	114	112	136	150	176	144	152				248
154	149	141	133	145	132	45	40	36	36	39	34				25
137	131	129	128	132	131	129	102	102	120	113	110				26
125	126	125	116	123	118	104	117	108	121	113	107				27
128	128	122	103	120	92	114	101	90	120	106	98				28
150	151	140	137	144	126	57	50	61	54	56	56				3
123	131	136	132	130	125	141	128	115	113	124	110				32
149	143	138	136	143	119	52	41	50	44	47	51				33
155	152	138	137	145	138	28	17	32	19	24	21				333
146	147	134	136	141	112	87	69	71	77	76	96				334
143	140	154	137	143	118	87	124	114	116	111	85				335
223	230	232	226	228	232	89	126	126	112	113	97				34
116	104	94	72	90	99	33	171	392	284	220	57				35
159	181	154	124	146	119	93	64	105	200	115	144				4
129	130	128	129	129	128	121	125	123	131	125	131				5
122	122	129	120	123	113	112	122	127	127	122	139				51
160	164	157	157	159	140	100	99	111	97	102	140				52
121	110	107	127	116	120	126	153	149	128	139	132				53
147	146	133	135	140	133	129	122	130	141	131	143				54
129	131	129	138	132	138	165	164	159	170	164	166				55
113	114	120	115	116	119	119	125	114	140	125	124				58
133	134	134	134	134	135	118	109	104	128	115	121				6
144	144	155	153	149	149	99	96	97	111	101	116				62
152	151	165	165	158	146	96	95	94	97	96	120				625
141	144	144	147	144	133	111	113	119	157	125	141				63
134	135	135	137	135	137	151	145	139	163	149	152				64
139	142	139	141	141	142	149	138	136	156	145	148				641
132	135	140	140	137	140	101	96	91	117	101	107				65
139	137	136	135	137	135	97	87	84	112	95	94				651
147	144	153	151	149	164	95	102	76	109	95	111				652
122	128	135	130	128	137	84	71	69	89	78	85				653
121	123	136	129	128	134	131	120	127	166	136	140				659
127	127	114	113	119	141	118	127	151	199	149	127				66
125	119	126	123	123	133	114	115	113	158	125	121				664
130	130	130	134	131	137	98	96	87	102	96	105				67
120	126	124	129	125	126	81	78	63	87	77	98				673
119	127	122	126	124	123	100	104	88	101	98	104				674
137	130	134	139	135	155	110	106	117	120	113	128				678
119	125	119	118	120	108	122	124	116	121	121	144				68
117	123	122	116	119	110	111	99	90	112	103	114				682
137	138	129	134	134	123	122	144	136	124	131	161				684
138	141	144	139	140	139	150	110	101	132	123	126				69
109	118	121	124	118	119	167	162	158	202	172	193				7
139	147	152	182	153	145	109	103	106	87	101	136				71
138	149	149	158	149	153	109	111	108	120	112	119				72
144	148	149	156	150	151	112	118	118	124	118	125				723
48	63	61	55	56	50	708	519	509	734	617	762				75
129	96	124	142	122	127	155	206	161	204	182	194				76
107	102	106	109	107	106	116	81	109	186	123	133				761
125	121	121	123	123	120	137	133	144	170	146	164				77
120	124	123	123	123	126	134	116	122	154	131	138				772
116	113	110	113	113	118	114	116	153	195	144	150				775
149	152	152	165	155	166	154	173	175	225	182	206				78
150	157	159	175	162	177	158	167	178	240	186	232				781
131	132	138	137	135	130	139	122	137	163	140	160				8
133	133	132	134	133	141	114	104	121	177	129	127				81
129	139	138	149	140	143	181	158	148	232	180	205				82
140	138	152	155	147	139	133	107	137	141	130	157				84
136	137	152	156	145	133	107	85	104	94	97	116				842
144	145	155	162	152	150	186	136	183	166	168	190				843
111	112	137	141	124	119	143	112	129	100	121	136				85
110	122	117	113	115	114	123	123	123	170	135	135				88
125	127	127	129	127	127	133	127	142	164	141	150				89
124	135	138	141	135	137	89	103	130	119	110	96				894
131	141	165	131	140	136	170	125	129	194	155	181				898
125	128	129	128	127	124	121	115	115	138	122	133				0-9
129	133	124	121	127	128	95	106	91	111	101	107				0-1
133	130	126	112	125	108	108	97	91	120	104	107				2,4
150	151	140	137	144	126	57	50	61	54	56	56				3
121	126	128	129	126	125	142	135	135	165	144	159				5-9
..	..	..	..	..	..	..	..	..	..	..	..				EX 793
..	..	..	..	..	..	..	..	..	..	..	..				0-9

TABELL 4B. (FORTS.) UTFØRSEL: KVARTALSINDEKSER FOR DE ENKELTE VAREGRUPPER (1980=100)

SITC	VAREGRUPPE COMMODITY GROUP	VERDIINDEKS VALUE											
		1985					1986						
		KVARTAL					KVARTAL						
		1.	2.	3.	4.	RRET	1.	2.	3.	4.	RRET		
0	MATVARER OG LEVENDE DYR .....	145	174	168	166	163	148						
02	MEIERIVARER OG EGG .....	113	177	192	204	171	115						
03	FISK, KREPSDYR OG BLØTDYR OG VARER DERAV .....	158	193	184	184	180	172						
034	FISK, FERSK, KJØLT ELLER FRYST .....	212	280	236	243	243	239						
035	FISK, SALTET, I SALTlake, TØRKET ELLER RØYKT .....	100	90	118	126	108	121						
037	FISK, KREPSDYR OG BLØTDYR, TILBEREDT, KONSERVERT .....	172	223	222	193	202	158						
08	FORSTOFFER FOR DYR .....	97	95	92	84	92	60						
1	DRIKKEVARER OG TOBakk .....	175	235	228	209	212	213						
2	RÅVARER, IKKE SPISELIGE, UNNTATT BRENSLSSTOFFER .....	138	144	111	135	132	120						
21	HUDER OG SKINN, RÅ .....	218	265	57	207	187	168						
24	TØMMER, TRELAST OG KORK .....	93	86	61	72	78	69						
25	PAPIRMASSE OG PAPIRAV FALL .....	168	186	147	168	167	150						
26	TEKSTILFIBRER OG TEKSTILAV FALL .....	37	23	23	31	29	26						
27	RÅ GJØDNINGSTOFFER OG RÅ MINERALER .....	135	138	143	145	140	138						
28	MALMER OG AV FALL AV METALL .....	135	128	125	136	131	117						
3	BRENSLSSTOFFER, SMØREOLJE, ELEKTRISK STRØM, GASS .....	219	201	194	211	206	175						
33	MINERALOLJE OG MINERALOLJEPRODUKTER .....	197	186	200	202	196	136						
333	MINERALOLJE, RÅ .....	197	185	202	203	197	136						
334	MINERALOLJEPRODUKTER .....	193	197	174	200	191	129						
34	GASS .....	268	232	182	232	228	270						
35	ELEKTRISK STRØM .....	445	379	133	135	273	77						
4	ANIMALSK OG VEGETABILSK FETT, OLJE OG VOKS .....	155	130	123	104	128	63						
41	ANIMALSK FETT OG OLJE .....	164	113	162	95	134	32						
43	BEARBEIDDE ANIMALSK OG VEGETABILSK FETT, OLJE OG VOKS .....	140	144	93	103	120	92						
5	KJEMISKE PRODUKTER .....	175	182	161	184	175	166						
51	ORGANISKE KJEMISKE PRODUKTER .....	192	204	173	245	204	183						
52	UORGANISKE KJEMISKE PRODUKTER .....	200	196	177	180	188	169						
522	UORG. KJEMISKE GRUNNSTOFFER, OKSYDER, HALOGENSALTER .....	258	231	222	228	235	190						
523	ANDRE UORGANISKE KJEMIKALIER M.V. ....	138	160	128	129	139	137						
53	FARGESTOFFER OG GÅRVESTOFFER .....	147	188	170	162	167	171						
55	FLYKIGE OLJER, PARFYMESTOFFER, TOALETT- OG RENGJØRINGSMIDLER .....	150	115	108	117	123	110						
56	KUNSTGJØDSEL .....	182	190	139	178	172	169						
58	PLASTRÅSTOFFER OG -HALVFABRIKATA .....	147	162	157	167	158	152						
583	POLYMERISASJONS- OG KOPOLYMERISASJONSPRODUKTER .....	141	164	165	175	161	155						
59	KJEMISKE PRODUKTER I.E.N. ....	179	184	179	215	189	176						
6	BEARBEIDDE VARER HOVEDSAKELIG GRUPPERT ETTER MATERIALE .....	155	157	146	147	151	134						
61	LÅR, LÅRVARER OG BEREDTE PELSSKINN .....	105	129	104	120	115	112						
62	VARER AV GUMMI .....	159	157	169	197	171	160						
63	VARER AV TRE ELLER KORK, UNNTATT MØBLER .....	89	92	91	130	101	75						
64	PAPIR OG PAPP OG VARER DERAV .....	158	154	155	148	154	144						
641	PAPIR OG PAPP .....	158	153	154	147	153	143						
65	GARN, STOFFER OG VARER AV TEKSTILMATERIALE .....	120	128	115	129	123	126						
66	VARER AV IKKE-METALLISKE MINERALER .....	128	121	102	122	118	110						
67	JERN OG STÅL .....	159	148	138	139	146	119						
671	RÅJERN, SPEILJERN, JERNVAMP, PULVERISERT JERN OG STÅL OG FERROLEGERINGER .....	170	165	134	131	150	126						
673	STENGER, VALSETRÅD, PROFILER AV JERN ELLER STÅL .....	157	121	185	186	162	113						
674	UNIVERSALJERN OG -STÅL, PLATER AV JERN ELLER STÅL .....	145	128	165	141	145	130						
678	RØR OG RØRDELER AV JERN ELLER STÅL .....	164	159	144	182	162	166						
68	METALLER, UNNTATT JERN OG STÅL .....	163	173	155	153	161	141						
682	KOPPER .....	140	116	92	128	119	100						
683	NIKKEL .....	125	171	129	135	140	111						
684	ALUMINIUM .....	167	165	160	150	160	148						
686	SINK .....	272	244	216	189	231	158						
69	VARER AV METALLER I.E.N. ....	134	126	129	142	133	132						
7	MASKINER OG TRANSPORTMIDLER, UNNTATT SKIP OG OLJEPLATTFORMER .....	157	155	150	193	164	158						
71	KRAFTMASKINER OG UTSTYR .....	125	113	124	158	130	90						
72	MASKINER FOR SPESIELLE INDUSTRIER .....	183	189	181	153	177	178						
74	ANDRE INDUSTRIEMASKINER OG UTSTYR .....	144	131	124	146	136	132						
744	MEKANISK UTSTYR FOR HÅNDTERING AV GODS .....	134	119	155	181	147	136						
76	TELEKOMMUNIKASJONSAPPARATER OG -UTSTYR .....	145	122	128	181	144	162						
764	TELEKOMMUNIKASJONSUTSTYR I.E.N. ....	153	130	139	195	154	171						
77	ELEKTRISKE MASKINER OG APPARATER I.E.N. ....	148	158	147	198	163	159						
78	KJØRETØYER FOR VEG .....	228	205	182	222	209	225						
8	FORSKJELLIGE FERDIGE VARER .....	139	142	147	165	145	151						
82	MØBLER .....	188	172	168	179	177	191						
84	KLÅR .....	110	99	125	150	121	98						
87	VITENSKAPLIGE OG TEKNISKE INSTRUMENTER OG APPARATER .....	148	194	188	192	180	188						
89	FORSKJELLIGE FERDIGE VARER I.E.N. ....	126	116	121	148	128	130						
0-9	I ALT UNNTATT SKIP OG OLJEPLATTFORMER .....	187	181	171	187	182	159						
	AV DETTE:												
0-1	MATVARER, DRIKKEVARER, TOBakk .....	145	174	169	166	164	148						
2-4	RÅVARER, UNNTATT BRENSLSSTOFFER .....	141	142	112	132	132	113						
3	BRENSLSSTOFFER .....	219	201	194	211	206	175						
5-9	BEARBEIDDE VARER, UNNTATT MATVARER, DRIKKEVARER, TOBakk ..	158	160	149	165	158	146						
EX 793	SKIP OG OLJEPLATTFORMER .....	191	223	234	536	296	345						
0-9	I ALT MED SKIP OG OLJEPLATTFORMER .....	188	182	174	200	186	167						

## EXPORTS: QUARTERLY INDEX NUMBERS FOR PRINCIPAL COMMODITY GROUPS

PRISINDEKS UNIT VALUE						VOLUMINDEKS VOLUME					SITC									
1985			1986			1985						1986								
KVARTAL					KVARTAL					KVARTAL					KVARTAL					
1.	2.	3.	4.	ÅRET	1.	2.	3.	4.	ÅRET	1.		2.	3.	4.	ÅRET	1.	2.	3.	4.	ÅRET
121	126	123	121	123	126					119	138	137	137	133	117					0
172	159	142	120	142	134					65	111	135	171	121	86					02
118	123	120	121	120	126					134	157	153	152	149	137					03
113	118	114	110	114	114					187	237	208	221	213	210					034
126	124	136	141	132	139					79	73	87	89	82	87					035
118	118	113	122	118	141					146	189	196	158	172	112					037
127	131	125	117	125	117					77	73	73	72	74	51					08
168	144	145	134	146	131					104	164	157	157	145	162					1
136	135	130	128	132	128					102	107	85	105	100	94					2
153	142	177	141	147	131					142	187	32	147	127	128					21
118	118	115	113	116	117					79	73	53	63	67	59					24
146	141	138	135	140	132					115	132	107	125	120	114					25
135	142	138	132	136	114					27	16	16	24	21	23					26
138	138	131	128	133	142					98	100	110	113	105	97					27
125	129	126	121	125	121					108	99	99	113	105	97					28
169	164	152	152	159	124					129	122	128	139	130	141					3
152	144	134	132	140	92					130	129	149	153	140	148					33
152	144	134	132	140	91					130	129	151	153	141	150					333
148	145	134	134	140	107					130	136	130	149	136	120					334
215	225	235	221	223	213					125	103	77	105	103	127					34
142	182	141	77	138	146					315	208	95	174	198	53					35
131	134	125	120	128	126					119	97	98	86	100	50					4
115	120	120	108	116	156					142	94	136	88	115	20					41
145	142	134	133	139	118					96	101	69	78	86	78					43
128	131	129	127	129	129					137	139	124	145	136	129					5
118	137	140	122	128	132					163	149	124	200	159	139					51
130	121	120	121	123	122					153	162	148	149	153	138					52
136	123	120	121	125	121					190	188	185	189	188	157					522
120	117	119	121	119	123					115	136	108	107	117	112					523
144	145	149	150	147	153					102	129	114	109	113	112					53
130	129	126	130	129	121					116	89	86	90	95	91					55
157	166	152	157	158	154					116	114	92	114	109	109					56
109	113	117	113	113	114					135	143	135	147	140	134					58
102	109	116	110	109	108					138	151	142	159	148	143					583
130	131	137	124	130	122					138	141	131	174	146	144					59
133	134	130	125	130	119					117	117	112	118	116	113					6
139	160	149	180	156	208					76	80	70	67	73	54					61
129	133	134	134	133	137					124	118	126	147	129	117					62
133	132	133	136	134	122					67	70	68	96	75	61					63
128	131	133	130	130	129					124	117	116	114	118	111					64
127	132	134	129	131	129					124	116	116	114	117	111					641
129	142	134	134	135	143					93	90	86	97	91	88					65
128	130	127	127	128	132					101	93	80	96	93	83					66
133	130	125	121	127	117					119	114	111	115	115	102					67
146	137	129	119	133	114					116	120	104	110	112	111					671
111	116	117	121	116	122					142	104	159	153	139	93					673
112	112	121	127	118	125					129	114	136	112	123	104					674
120	115	110	124	117	115					137	138	131	146	138	144					678
135	136	128	120	130	111					120	128	121	127	124	128					68
116	126	118	109	117	102					120	92	78	117	102	98					682
131	130	122	109	123	99					95	131	106	124	114	112					683
134	134	129	120	129	112					125	123	124	125	124	133					684
211	220	184	155	192	134					129	111	117	122	120	118					686
130	145	143	147	141	150					103	87	90	96	94	88					69
137	141	162	161	150	146					115	110	92	120	109	108					7
91	83	93	78	85	81					138	137	133	201	152	111					71
168	161	177	140	161	168					109	117	103	110	110	106					72
121	133	193	182	151	124					119	98	64	80	90	107					74
125	150	295	272	192	162					108	79	53	67	77	84					744
113	149	141	154	138	144					128	82	91	118	105	113					76
109	149	141	157	137	143					140	87	99	124	112	120					764
151	156	169	163	160	160					98	101	87	122	102	100					77
150	144	146	147	147	160					152	142	125	151	143	140					78
126	127	134	137	131	135					111	112	110	121	113	112					8
131	138	149	153	142	144					143	124	113	117	124	132					82
123	118	130	143	129	130					90	84	97	105	94	75					84
135	134	141	146	139	142					110	145	133	131	130	133					87
124	127	131	134	129	136					102	92	92	111	99	96					89
151	149	143	142	147	125					124	121	119	131	124	127					0-9
122	126	123	122	123	126					119	138	137	137	133	117					0-1
135	135	130	128	132	128					104	106	86	103	100	88					2-4
169	164	152	152	159	124					129	122	128	139	130	141					3
132	134	136	134	134	128					120	119	110	123	118	114					5-9
..	..	..	..	..	..					..	..	..	..	..	..					EX 793
..	..	..	..	..	..					..	..	..	..	..	..					0-9

TABELL 5. I N N F Ø R S E L , V A R E S E K T O R E R O G H O V E D G R U P P E R E T T E R S I T C .

IMPORTS BY SECTIONS AND DIVISIONS OF THE SITC.		A P R I L      J A N U A R - A P R I L			
VARESEKTORER OG HOVEDGRUPPER.		1985	1986	1985	1986
		1000 KR.	1000 KR.	1000 KR.	1000 KR.
0	MATVARER OG LEVENDE DYR .....	549497	773183	2080360	2507502
00	LEVENDE DYR .....	945	2142	5990	14321
01	KJØTT OG KJØTTVARER .....	10037	16280	33845	61201
02	MEIERIVARER OG EGG .....	5116	6030	24000	29768
03	FISK, KREPSDYR OG BLØTDYR OG VARER DERAV .....	23785	29997	113149	113237
04	KORN OG KORNVARER .....	49879	52704	207503	281677
05	FRUKT OG GRØNNSAKER .....	160115	194550	690542	744291
06	SUKKER, SUKKERVARER OG HONNING .....	41279	50545	168077	151566
07	KAFFE, TE, KAKAO, KRYDDERIER OG VARER DERAV .....	193016	333966	613871	844372
08	FORSTOFFER FOR DYR, UNNTATT KORN .....	32476	35340	88598	112321
09	FORSKJELLIGE MATVARER .....	32848	51628	134785	154748
1	DRIKKEVARER OG TOBAKK .....	73336	84973	241237	244666
11	DRIKKEVARER .....	29967	45243	121077	134687
12	TOBAKK OG TOBAKKSVARER .....	43370	39730	120160	109980
2	RÅVARER, IKKE SPISELIGE, UNNTATT BRENSLSSTOFFER .....	655527	869236	3261965	2943056
21	HUDER OG SKINN, RÅ .....	3996	3146	64713	120580
22	OLJEFRØ OG OLJEHOLDIGE FRUKTER .....	3301	49948	272363	217351
23	RØGUMMI, OGSÅ SYNTETISK OG REGENERERT .....	5540	12842	35801	41973
24	TØMMER, TRELAST OG KORK .....	124934	177943	454530	607280
25	PAPIRMASSE OG PAPIRAV FALL .....	30539	34541	150959	112886
26	TEKSTILFIBRER, UNNTATT ULLTOPS OG AVFALL DERAV .....	13575	16388	70866	63179
27	RÅ GJØDNINGSTOFFER OG RÅ MINERALER, I.E.N. ....	95388	88894	318177	303146
28	MALMER OG AVFALL AV METALL .....	340530	426994	1720806	1272688
29	ANIMALSKE OG VEGETABILSKE RÅVARER, I.E.N. ....	37724	58538	173750	203972
3	BRENSLSSTOFFER, SMØREOLJER, ELEKTRISK STRØM M.V. ....	998419	881670	4095713	3418563
32	KULL, KOKS OG BRIKETTER .....	77017	91598	382295	335698
33	MINERALOLJE OG MINERALOLJEPRODUKTER .....	756034	622205	3259085	2581151
34	GASS .....	159663	113713	425788	413400
35	ELEKTRISK STRØM .....	5704 <sup>1)</sup>	54154 <sup>1)</sup>	28545 <sup>2)</sup>	88313 <sup>2)</sup>
4	DYRE- OG PLANTEFETT, -OLJE OG VOKS .....	14794	14223	84456	94966
41	DYREFETT OG -OLJER .....	1996	2288	37192	47459
42	PLANTEFETT OG -OLJER .....	10196	8451	35208	32284
43	BEARBEIDDE DYRE- OG PLANTEFETT, -OLJE OG VOKS .....	2602	3483	12056	15223
5	KJEMISKE PRODUKTER, I.E.N. ....	722920	939473	2929652	3317657
51	ORGANISKE KJEMISKE PRODUKTER .....	88523	129658	374328	456955
52	UORGANISKE KJEMISKE PRODUKTER .....	72490	92149	307946	382320
53	FARGE- OG GARVESTOFFER .....	49410	79073	206021	241729
54	MEDISINSKE OG FARMASØYTISKE PRODUKTER .....	94228	126423	415004	449219
55	FLYKTIGE OLJER, PARFYMESTOFFER, TOALET-, RENGJØRINGS- OG PUSSEMIDL. ....	77545	100379	303510	342343
56	KUNSTGJØDSEL .....	48381	39189	139191	142286
57	SPRENGSTOFFER OG PYROTEKNISKE ARTIKLER .....	14027	9064	46022	39105
58	PLASTRÅSTOFFER OG -HALVFABRIKATA .....	176334	240069	735295	852214
59	KJEMISKE PRODUKTER, I.E.N. ....	101983	123469	402337	411486
6	BEARBEIDDE VARER GRUPPERT HOVEDSAKELIG ETTER MATERIALE .....	1858662	2594744	7878158	8914920
61	LÅR, LÅRVARER OG BEREDTE PELSSKINN .....	28823	39107	125181	139226
62	GUMMIVARER .....	98312	170904	395377	530057
63	VARER AV TRE OG KORK, UNNTATT MØBLER .....	90538	144097	384172	495734
64	PAPIR OG PAPP OG VARER DERAV .....	218255	257283	914138	971589
65	TEKSTILGARN, TEKSTILSTOFFER OG TEKSTILVARER .....	262691	354433	1069436	1255379
66	VARER AV IKKE-METALLISKE MINERALER .....	141863	236392	596722	773203
67	JERN OG STÅL .....	430713	498093	1717797	1960713
68	METALLER, UNNTATT JERN OG STÅL .....	174414	221900	717957	809432
69	VARER AV METALLER, I.E.N. ....	413053	672534	1957378	1979586
7	MASKINER OG TRANSPORTMIDLER .....	3600621	5692658	14955411	19382035
71	KRAFTMASKINER OG -UTSTYR .....	149320	213348	686553	916116
72	MASKINER FOR SPESIELLE INDUSTRIER .....	502670	807403	1949113	2545877
73	METALLBEARBEIDINGSMASKINER .....	48170	88514	206715	327642
74	ANDRE INDUSTRIEMASKINER OG -UTSTYR, I.E.N. ....	573488	734157	2129580	2574793
75	KONTORMASKINER OG AUTOMATISK DATABEHANDLINGSUTSTYR .....	357937	640681	1739312	2192765
76	TELEKOMMUNIKASJONSAPPARATER OG UTSTYR FOR OPPTAK OG GJENG. AV LYD ..	242627	419101	1084195	1451091
77	ELEKTRISKE MASKINER, APPARATER OG DELER, I.E.N. ....	449659	750359	2004123	2534098
78	KJØRETØYER FOR VEG .....	924534	1629267	3403712	5311632
79	ANDRE TRANSPORTMIDLER INKL. SKIP SKIP OG BÅTER 100 BR. T. OG OVER NYBYGDE .....	352216	409827	1754809	1528022
	ELDRE .....	267718	108942	1325782	885772
	OLJEPLATTFORMER .....	266973	-	1278087	675270
		745	108942	47695	210502
8	FORSKJELLIGE FERDIGE VARER .....	1608897	2457372	6536698	8090052
81	SANITÆR-, VARME- OG LYSUTSTYR, I.E.N. ....	36646	51127	154084	190504
82	MØBLER OG DELER .....	195630	375720	834461	1176768
83	REISEEFFEKTER, VESKER O.L. ....	27963	39528	106903	133440
84	KLÅR OG TILBEHØR TIL KLÅR .....	576646	878592	2216895	2793774
85	FOTTØY .....	139492	175267	511736	552312
86	VITENSKAPELIGE OG TEKNISKE INSTRUMENTER OG APPARATER, I.E.N. ....	150301	238128	755424	858867
88	FOTOGRAFISKE OG OPTISKE ARTIKLER, I.E.N.; UR .....	100852	131107	382466	450891
89	FORSKJELLIGE FERDIGE VARER, I.E.N. ....	381368	569902	1574730	1933498
9	VARER OG TRANSAKSJONER, IKKE GRUPPERT ANDRE STEDER I SITC .....	24027	69249	128819	196470
I	ALT .....	10106699	14376779	42192469	49109887

1) MARS

2) JANUAR-MARS

TABELL 6. U T F Ø R S E L , V A R E S E K T O R E R O G H O V E D G R U P P E R E T T E R S I T C .

VARESEKTORER OG HOVEDGRUPPER.		A P R I L		JANUAR - A P R I L	
		1985	1986	1985	1986
		1000 KR.	1000 KR.	1000 KR.	1000 KR.
0	MATVARER OG LEVENDE DYR .....	622480	712674	2575593	2699972
00	LEVENDE DYR .....	195	180	1313	504
01	KJØTT OG KJØTTVARER .....	5259	4575	21097	9969
02	MEIERIVARER OG EGG .....	35713	38364	107886	112147
03	FISK, KREPSDYR OG BLØTDYR OG VARER DERAV .....	477997	589083	2009924	2264537
04	KORN OG KORNVARER .....	10949	9812	37538	29788
05	FRUKT OG GRØNNSAKER .....	3915	2735	19163	14447
06	SUKKER, SUKKERVARER OG HONNING .....	1773	2960	10427	8622
07	KAFFE, TE, KAKAO, KRYDDERIER OG VARER DERAV .....	4650	5896	21259	28749
08	FORSTOFFER FOR DYR, UNNTATT UMALT KORN .....	71274	48361	307413	194292
09	FORSKJELLIGE MATVARER .....	10756	10708	39574	36917
1	DRIKKEVARER OG TOBAKK .....	7319	8988	27399	33416
11	DRIKKEVARER .....	3437	4135	10841	16594
12	TOBAKK OG TOBAKKSVARER .....	3883	4853	16559	16822
2	RÅVARER, IKKE SPISELIGE, UNNTATT BRENSELSSTOFFER .....	602365	516242	1992238	1718454
21	HUDER OG SKINN, RÅ .....	180663	156441	391950	319568
22	OLJEFRØ OG OLJEHOLDIGE FRUKTER .....	4	4	30	56
23	RRGUMMI, OGSÅ SYNTETISK OG REGENERERT .....	475	207	2735	877
24	TØMMER, TRELAST OG KORK .....	44331	35620	185874	140559
25	PAPIRMASSE OG PAPIRAV FALL .....	170112	143571	616994	544015
26	TEKSTILFIBRER, UNNTATT ULLTOPS, OG AVFALL DERAV .....	2881	2568	20775	15178
27	RÅ GJØDNINGSTOFFER OG RÅ MINERALER, I.E.N. ....	39229	47322	180863	191894
28	MALMER OG AVFALL AV METALL .....	157812	124030	563806	475459
29	ANIMALSKE OG VEGETABILSKE RÅVARER, I.E.N. ....	6858	6481	29210	30849
3	BRENSELSSTOFFER, SMØREOLJER, ELEKTRISK STRØM M.V. ....	8145267	2701503	32573645	22160780
32	KULL, KOKS OG BRIKETTER .....	15231	9791	77540	48105
33	MINERALOLJE OG MINERALOLJEPRODUKTER .....	5198558	1276620	20588528	11869494
	RÅOLJE .....	4730023	838066	18790833	10548162
34	GASS .....	2828132	1408404	11511824	10186005
35	ELEKTRISK STRØM .....	103346	6689	395752	57177
4	DYRE- OG PLANTEFETT, -OLJE OG VOKS .....	66890	41468	286393	129909
41	DYREFETT OG -OLJER .....	31349	15844	141153	37030
42	PLANTEFETT OG -OLJER .....	5634	6552	22424	13120
43	BEARBEIDDE DYRE- OG PLANTEFETT, -OLJE OG VOKS .....	29907	19072	122816	79759
5	KJEMISKE PRODUKTER, I.E.N. ....	865285	770691	3378875	3160701
51	ORGANISKE KJEMISKE PRODUKTER .....	99066	94403	401635	382918
52	UORGANISKE KJEMISKE PRODUKTER .....	167069	133811	708365	591594
53	FARGE- OG GARVESTOFFER .....	55941	60444	173233	197099
54	MEDISINSKE OG FARMASØYTISKE PRODUKTER .....	21353	32472	119000	138122
55	FLYKTIGE OLJER, PARFYMESTOFFER, TOALET-, RENSGJØRINGS- OG PUSSEMIDL. ....	24763	20730	109422	82842
56	KUNSTGJØSEL .....	223173	129040	792007	656396
57	SPRENGSTOFFER OG PYROTEKNISKE ARTIKLER .....	8301	12410	52630	39621
58	PLASTRÅSTOFFER OG -HALVFABRIKATA .....	224739	235656	853155	886924
59	KJEMISKE PRODUKTER, I.E.N. ....	40881	51724	176529	185186
6	BEARBEIDDE VAPER GRUPPERT HOVEDSAKELIG ETTER MATERIALE .....	2100832	2154008	8905345	8041121
61	LÆR, LÆRVARER OG BEREDTE PELSSKINN .....	12262	13270	48203	51754
62	GUMMIVARER .....	22211	26728	96671	101703
63	VARER AV TRE OG KORK, UNNTATT MØBLER .....	17413	19506	75013	67917
64	PAPIR OG PAPP OG VARER DERAV .....	429988	434907	1708179	1598039
65	TEKSTILGARN, TEKSTILSTOFFER OG TEKSTILVARER .....	59432	62821	240540	252276
66	VARER AV IKKE-METALLISKE MINERALER .....	34350	42119	165629	154879
67	JERN OG STÅL .....	409825	323673	1862438	1412217
68	METALLER, UNNTATT JERN OG STÅL .....	995591	1116587	4194165	3898560
69	VARER AV METALLER, I.E.N. ....	119759	114399	514506	504575
7	MASKINER OG TRANSPORTMIDLER .....	1945783	1585328	6638185	7768124
71	KRAFTMASKINER OG -UTSTYR .....	81256	62341	321797	234168
72	MASKINER FOR SPESIELLE INDUSTRIER .....	206776	145289	775747	697219
73	METALLBEARBEIDINGSMASKINER .....	5876	5783	24272	32248
74	ANDRE INDUSTRIEMASKINER OG -UTSTYR, I.E.N. ....	174294	172509	792084	739401
75	KONTORMASKINER OG AUTOMATISK DATABEHANDLINGSUTSTYR .....	74806	106249	381091	481083
76	TELEKOMMUNIKASJONSAPPARATER OG UTSTYR FOR OPPTAK OG GJENG. AV LYD ..	62509	87508	302723	356855
77	ELEKTRISKE MASKINER, APPARATER OG DELER, I.E.N. ....	110629	113499	477611	506618
78	KJØRETØYER FOR VEG .....	132025	136377	548938	546837
79	ANDRE TRANSPORTMIDLER INKL. SKIP .....	1097614	755773	3013925	4173696
	SKIP OG BÅTER 100 BR. T. OG OVER .....	1064917	690882	2888656	3936367
	NYBYGDE .....	178470	-	357401	433172
	ELDRE .....	886447	690882	2531255	3503195
	OLJEPLATTFORMER .....	-	-	-	57011
8	FORSKJELLIGE FERDIGE VARER .....	253465	302527	1100292	1220982
81	SANITÆR-, VARME- OG LYSUTSTYR, I.E.N. ....	11685	18895	54937	71307
82	MØBLER OG DELER .....	55971	63059	247039	256792
83	REISEEFFEKTER, VESKER O.L. ....	2947	2455	12615	10510
84	KLÆR OG TILBEHØR TIL KLÆR .....	24868	25894	122299	112531
85	FOTTØY .....	2775	5571	15157	17375
87	VITENSKAPELIGE OG TEKNISKE INSTRUMENTER OG APPARATER, I.E.N. ....	81847	93685	302718	374621
88	FOTOGRAFISKE OG OPTISKE ARTIKLER, I.E.N.; UR .....	3183	5852	14768	21216
89	FORSKJELLIGE FERDIGE VARER, I.E.N. ....	70189	87116	330758	356631
9	VARER OG TRANSAKSJONER, IKKE GRUPPERT ANDRE STEDER I SITC .....	25753	23158	150433	118847
I	ALT .....	14635439	8816587	57628399	47052306

1) MARS

2) JANUAR-MARS

TABELL 7. INNFORSEL OG UTFORSEL, GRUPPER ETTER SITC.

IMPORTS AND EXPORTS BY GROUPS OF THE SITC.

GRUPPER	INNFØRSEL, IMPORTS				UTFØRSEL, EXPORTS			
	JANUAR 1985		APRIL 1986		JANUAR 1985		APRIL 1986	
	TONN	1000 KR.	TONN	1000 KR.	TONN	1000 KR.	TONN	1000 KR.
001 LEVENDE DYR.....STK.	386	5990	1134	14321	44	1313	486	504
011 KJØTT, FERSKT, KJØLT ELLER FRYST	1393	25570	3602	54597	1468	17771	253	6942
012 KJØTT, SALTET, I SALTlake, TØRKET ELLER RØYKT.	144	2768	140	2726	0	12	1	22
014 KJØTTHERMETISK O.A.KJØTTVARER;FISKEEKSTRAKT.	181	5507	144	3878	212	3315	172	3005
022 MJØLK OG FLØTE.	73	642	63	872	56	399	11	133
023 SMØR.	2	25	5	67	550	5727	1870	10933
024 OST OG OSTEMASSE.	757	22859	749	26228	4526	98919	5372	99542
025 EGG.	74	475	372	2600	542	2842	224	1539
034 FISK, FERSK, KJØLT ELLER FRYST.	21703	35089	13578	33860	85225	975415	98035	1166243
035 FISK, SALTET, I SALTlake, TØRKET ELLER RØYKT.	522	6463	706	13364	27411	474416	28696	589894
036 KREPSDYR OG BLØTDYR.	4656	40412	1845	28740	4697	78431	4312	73919
037 FISK, KREPSDYR OG BLØTDYR, TILBEREDT ELLER KONSERVET, I.E.N.	1359	31185	1452	37273	17904	481660	15532	434481
041 HVETE, UMALT.	30652	43771	99981	90658	116	301	0	3
042 RIS.	3400	15846	3916	13854	2	14	21	99
043 BYGG, UMALT.	4678	5528	1254	2834	-	-	-	-
044 MAIS, UMALT.	526	3366	605	3726	-	-	3	29
045 ANNET KORN, UMALT.	11002	12847	22104	20026	10	21	1	5
046 HVETEMJØL OG BLANDINGSMJØL AV HVETE OG RUG.	185	566	525	1256	48	173	17	55
047 ANNET MJØL.	154	548	141	634	3	18	12	85
048 KORNFARER OG VARER AV MJØL ELLER STIVELSE AV FRUKT ELLER GRØNNSAKER.	16463	125030	22168	148689	2449	37011	2169	29512
054 GRØNNSAKER, FRISKE, KJØLTE, FRYSTE ELLER MIDL. KONSERVETE; RØTTER, KNOLLER OG GRØNNSAKPROD. I.E.N., FRISKE ELLER TØRKEDE.	15153	128063	31454	160786	1382	2027	63	524
056 GRØNNSAKER, RØTTER OG KNOLLER, TILBEREDTE EL. KONSERVETE, I.E.N.	4927	48111	7593	60465	339	5260	425	5733
057 FRUKT OG NØTTER, FRISKE ELLER TØRKEDE.	80680	395464	86463	416712	799	3979	123	1767
058 FRUKT, TILBEREDT ELLER KONSERVET.	12804	118904	14280	106328	738	7897	611	6423
061 SUKKER OG HONNING.	66857	107384	59901	87580	179	3523	70	1474
062 SUKKERTØY OG ANDRE SUKKERVARER.	3540	60693	3470	63986	368	6904	356	7148
071 KAFFE OG KAFFEERSTATNINGER.	14387	417355	18895	659645	32	1403	73	3424
072 KAKAO.	3048	74298	1864	55011	49	795	20	330
073 SJOKOLADE O. A. NÆRINGSMIDL. SOM INNEH. KAKAO.	3765	89901	3839	94268	801	18902	875	23151
074 TE OG MATE.	328	24036	341	23413	0	15	5	1786
075 KRYDDERIER.	336	8280	431	12035	12	143	1	59
081 FORSTOFFER FOR DYR, UNNTATT KORN.	41350	88598	59254	112321	117719	307413	84287	194292
091 MARGARIN OG MATFETT.	60	380	50	315	2383	19972	2073	16171
098 TILBEREDTE MATVARER I.E.N.	6560	134405	7051	154433	1068	19601	1122	20746
111 ALKOHOLFRIE DRIKKEVARER I.E.N.	..	7610	..	16949	..	2046	..	4689
112 ALKOHOLHOLDIGE DRIKKEVARER.....1000 L.	10387	113467	9941	117738	1022	8795	1177	11905
121 TOBakk, UBEARBEIDD, HERUNDER AVFALL.	1525	57675	896	32434	19	408	256	162
122 TOBakk, BEARBEIDD.	568	62485	868	77546	204	16151	206	16659
211 HUDER OG SKINN, UNNTATT PELSSKINN, UBEREDTE.	867	14991	1038	13250	3253	51458	3498	57157
212 PELSSKINN, UBEREDTE.....1000 STK.	113	49723	186	107330	722	340493	645	262411
222 OLJEHOLDIGE FRØ OG FRUKTER TIL UTVINNING AV BLØTE OLJER.	107226	252314	125350	207388	1	12	26	52
223 OLJEHOLDIGE FRØ OG FRUKTER TIL UTVINNING AV ANDRE OLJER.	3373	20049	4078	9964	2	18	0	4
232 NATURLIG GUMMILATEX OG NATURGUMMI.	1089	8110	1365	7937	0	3	0	7
233 SYNTETISK GUMMILATEX; SYNTETISK GUMMI OG RE- GENERERT GUMMI; AVFALL OG SKRAP.	2928	27691	3284	34036	279	2732	79	870
244 KORK, UBEARBEIDD OG KORKAVFALL.	1	91	17	229	-	-	0	5
245 VED TIL BRENSLE; TREKULL.	..	12179	..	8918	..	41	..	110
246 KUBB OG CELLULOSETØMMER.....KUB.M. F.MRL	447659	134900	580856	187075	125348	23849	139593	22730
247 ANNET RUNDT OG RATT TILSK. TØMMER, KUB.M. F.M.	49930	21255	75557	29729	87626	34794	66691	26534
248 SKÅRET EL. HØVL. TRELAST; JERNB.SVILLER AV TRE	..	286105	..	381329	..	127192	..	91181
251 PAPIRMASSE OG PAPIRAVFALL.	54752	150959	46395	112886	216940	161994	211199	544015
261 NATURSILKE.	3	58	0	2	-	-	-	-
263 BOMULL.	1715	23292	1322	15327	29	46	40	137
264 JUTE OG ANDRE TEKSTILFIBRER AV BAST, I.E.N.	23	105	33	163	8	123	43	445
265 VEGETABILISKE TEKSTILFIBRER, UNNTATT AV BOMULL OG JUTE.	29	457	15	362	0	2	-	-
266 SYNTETISKE TEKSTILFIBRER FOR SPINNING.	1607	23112	1546	22023	16	179	0	29
267 KUNSTIGE TEKSTILFIBRER FOR SPINNING, AVFALL AV SYNTETISKE OG KUNSTIGE TEKSTILFIBRER.	1096	11584	1075	11839	59	799	29	386
268 ULL OG ANDRE DYREHAR.	326	9198	371	10465	1141	17759	1000	12892
269 BRUKTE KLAR OG ANDRE BRUKTE TEKSTILV.; FILLER.	389	3060	358	2998	317	1868	318	1289
271 RA GJØDNINGSTOFFER.	151396	72915	157344	61460	6	160	1	27
273 STEIN, SAND OG GRUS.	261738	45683	258873	45842	890012	84629	1172579	103579
274 SVOVEL OG URØSTET SVOVELKIS.	1562	2910	2218	2155	62875	8252	78112	10302
277 NATURLIGE SLIPESTOFFER, HERU. INDUSTRIDIAM.	..	2267	..	2471	..	39	..	83
278 ANDRE RA MINERALER.	574395	194402	576951	191218	232367	87783	216355	77903
281 JERNMALM OG KONSENTRATER.	7278	1880	7228	2404	877997	160051	757186	124050
282 AVFALL OG SKRAP AV JERN ELLER STÅL.	2344	2327	421	1051	3514	7117	2022	3169
286 MALMER OG KONSENTRATER AV URAN OG TORIUM.	-	-	-	-	-	-	-	-
287 MALMER OG KONSENTRATER AV UEDLE METALLER I.E.N	926565	1646321	877563	1220022	256080	131104	291477	147506
288 AVFALL OG SKRAP AV IKKE-JERNH. UEDLE METALLER.	108992	59654	97922	39985	19320	256714	19050	196613
289 MALMER OG KONSENTRATER AV EDELE METALLER, SAMT AVFALL, SKRAP OG OPPSOP (UNNTATT GULL).	..	10623	..	9224	..	8820	..	4121
291 ANIMALISKE RÅVARER, I.E.N.	4624	18088	7539	23386	21970	21815	22463	22382
292 VEGETABILISKE RÅVARER, I.E.N.	5457	155662	6584	180586	957	7396	1261	8466
322 KULL, BRUNKULL OG TORV.	320568	199938	262648	165959	87192	44999	17253	11385
323 BRIKETTER; KOKS AV STEINKULL, BRUNKULL ELLER TORV; RETORTEKULL.	249704	182357	210735	169739	43528	32541	44221	36720
333 MINERALOLJE, RA.	605236	1165514	706627	837101	10184969	18790833	9949957	10548162
334 MINERALOLJEPRODUKTER, RAFFINERTE.	..	1812942	..	1527364	..	1714727	..	1267959
335 RESTSTOFFER AV MINERALOLJEPROD. OG LIKN. I.E.N	196783	280629	182360	216686	59763	82968	46219	53373
341 GASS, NATURLIG OG TILVIRKET.	..	425788	..	413400	..	11511824	..	10186005
351 ELEKTRISK STRØM. <sup>1)</sup>	200784	28545	728812	88313	2318330	395752	352675	57177
411 BYREFETT OG OLJER.	11847	37192	18533	47459	49663	141153	8354	37030
423 BLØTE PLANTEOLJER, RA, RENSEDE, EL. RAFFINERTE	760	6751	1451	7973	844	21499	3639	12615
424 ANDRE PLANTEOLJER, RA, RENSEDE, EL. RAFFINERTE	2600	28457	5031	24311	31	925	96	506
431 BEARBEIDD DYRE- OG PLANTEFETT, -OLJE OG VOKS.	1014	12056	2284	15223	23993	122816	19236	79759
511 HYDROKARBONER OG HALOGENIDERIVATER DERAV.	16157	68681	36370	119183	99675	271670	92557	235736



TABELL 7. FORTS. I N N F Ø R S E L O G U T F Ø R S E L . G R U P P E R E T T E R S I T C .

GRUPPER	INNFØRSEL				UTFØRSEL			
	JANUAR 1985		A P R I L 1986		JANUAR 1985		A P R I L 1986	
	TONN	1000 KR.	TONN	1000 KR.	TONN	1000 KR.	TONN	1000 KR.
512 ALKOHOLER, FENOLER, FENOLALKOHOLER OG DERES HALOGEN-, SULFO-, NITRO- OG NITROSODERIVATER.	..	95978	..	93777	..	18002	..	13151
513 KARBOKSILSYRER OG DERIVATER DERAV.	22667	102249	25238	111012	3742	24205	2707	18508
514 FORBLIND. MED NITROGENH. FUNKSJONELLE GRUPPER.	2910	50299	2842	61818	2904	64853	4964	88378
515 METALLORG. OG IKKE-METALLORG. FORBINDELSER.	1469	30931	1961	39212	21	885	21	819
516 ANDRE ORGANISKE KJEMIKALIER.	2981	26190	3922	31953	377	22020	517	26326
522 KJEM. GRUNNST., UORG. OKSYDER OG HALOGENSALTER	77999	164154	143164	219808	245100	463352	224808	340082
523 ANDRE UORG. KJEMIKALIER; ORG. OG UORG. FORBINDELSER AV EDLE METALLER.	64407	131498	71658	150017	78983	230592	75082	226127
524 RADIOAKTIVE STOFFER O. L.	18	12293	49	12494	10	14421	22	25385
531 SYNTETISKE ORG. FÆRGESTOFFER, NATURLIG INDIGO OG SUBSTRATPIGMENTER.	911	35892	814	48464	22	874	229	3608
532 FÆRGE- OG GARVEEKSTRAKTER OG SYNT. GARVESTOFFER	332	4072	316	3818	29	265	18	244
533 PIGMENTER, MALING, LAKK O.L.	..	166056	..	189447	..	172093	..	193246
541 MEDISINSKE OG FARMASØYTISKE PRODUKTER.	1860	415004	1972	449219	2030	111900	2241	138122
551 FLYKTIGE OLJER OG VELLUKTENDE STOFFER.	134	13263	140	15046	66	1034	45	794
553 PARFYMER, KOSMETIKK OG TOALETTPREPARATER.	4021	151317	3931	174933	607	10871	449	11978
554 SÆPE, RENSE- OG POLERMIDLER.	17486	138930	18262	152364	14569	97516	10736	70070
562 KUNSTGJØSEL.	142075	139191	136709	142286	643006	792007	584541	656396
572 SPRENGSTOFFER OG PYROTEKNISKE ARTIKLER.	464	46022	443	39105	764	52630	427	39621
582 KONDENSASJONS-, POLYKONDENSASJONS- OG POLYADDISJONSPRODUKTER.	12113	180845	13428	223676	22258	178268	17558	161419
583 POLYMERISASJONS- OG KOPOLYMERISASJONSPRODUKTER	54641	508440	56595	577517	106984	605608	109663	651570
584 REGENERERT CELLULOSE.	981	28108	1021	28379	584	11526	538	10224
585 ANDRE KUNSTHARPIKSER OG PLASTMATERIALER.	967	17902	1435	22641	:	:	:	:
591 DESINFEKSJONSMIDLER, INSEKT-, SOPP- OG UGRASDREPENDE MIDLER.	1798	52978	2089	70863	665	9018	307	5643
592 STIVELSE, INULIN OG GLUTEN AV HVETE, ALBUMINER OG KLEBEMIDLER.	8180	57245	9139	63124	734	10536	834	10264
598 DIVERSE KJEMISKE PRODUKTER, I.E.N.	42397	292113	37069	277498	97661	156975	120209	169278
611 LÆR.	540	90897	620	106220	922	37024	1158	40680
612 VARER AV LÆR ELLER KUNSTLÆR, I.E.N.	241	19007	268	18274	17	831	13	738
613 PELLSSKINN, GARVEDE ELLER BEREDTE.	29	15277	25	14732	26	10348	32	10336
621 HALVFABRIKATER AV GUMMI.	3051	72713	4182	101563	460	19586	435	20470
625 DEKK OG SLANGER AV GUMMI TIL ALLE SLAGS HJUL.	..	258707	..	344670	..	55606	..	58173
628 GUMMIVARER, I.E.N.	1286	63958	1827	83824	669	21479	752	23060
633 KORKVARER.	301	8445	405	11932	1	47	16	563
634 FINER, KRYSSEFINER, LAMINERTE PLATER, KUNSTIG TRE OG ANNET BEARBEIDT TRE, I.E.N.	..	162610	..	201896	..	30160	..	27541
635 VARER AV TRE, I.E.N.	..	213117	..	281906	..	44807	..	39814
641 PAPIR OG PAPP.	91145	548831	92280	572170	465864	1610293	432404	1498473
642 VARER AV PAPIR OG PAPP.	29018	365307	31159	399420	10096	97886	10044	99567
651 TEKSTILGARN OG TRÅD.	4624	220946	4684	213246	1351	54140	1930	52218
652 VEVNADER AV BOMULL.	1726	117776	2137	152624	482	29684	532	35875
653 VEVNADER AV SYNTET. EL. KUNSTIGE TEKSTILFIBRER	1756	118261	1966	148568	259	14906	313	17893
654 TEKSTILVEVNADER AV ANDRE MATERIALER ENN BOMULL, SYNTETISKE OG KUNSTIGE TEKSTILFIBRER.	685	32313	587	35766	99	8699	88	9207
655 TRIKOTASJE I METERVARE.	380	27301	441	34619	187	10658	160	9669
656 TYLL, BÅND, BLONDER, BRODERIER O.L.	148	16367	179	18945	29	2026	20	1901
657 SPESIELLE TEKSTILSTOFFER OG -ARTIKLER.	3633	182481	4045	203453	2130	82754	2234	91768
658 ANDRE FERDIGE TEKSTILVARER, I.E.N.	..	158970	..	203509	..	29660	..	27870
659 GOLVBELEGG M.V.	8131	195021	9316	244648	566	8013	309	5875
661 KALK, SEMENT OG BYGNINGSMATERIALER, UNNTATT GLASS OG LEIRVARER.	48619	33972	119249	54445	31811	17117	5452	13460
662 TEGLVERKSPRODUKTER O.L.	..	83482	..	110487	..	9226	..	11038
663 MINERALSKE PRODUKTER I.E.N.	..	175314	..	227343	..	71487	..	73091
664 GLASS.	22615	154447	26328	198451	5119	47787	3912	38200
665 GLASSVARER.	4584	65290	5435	76617	3153	8005	2128	6430
666 KERAMISKE PRODUKTER.	2587	69883	3231	91086	233	9361	232	10629
667 PERLER, EDLE OG HALVEDLE STEINER, UBEARBEIDDE OG BEARBEIDDE.	8095	14335	1955	14774	57	2646	688	1231
671 RØRJERN, SPEILJERN, JERNVAMP, PULV. JERN OG STÅL OG FERROLEGERINGER.	4672	19582	3867	16045	271617	1181191	243735	853055
672 BLOKKER O.A. PRIMÆRE FORMER AV JERN EL. STÅL.	49418	99382	50134	107706	57011	84477	8016	12526
673 STENGER, VALSETRÅD, PROFILER (HERU. SPUNNVEGGJERN) AV JERN ELLER STÅL.	77093	245980	99880	321816	110094	224261	87615	192228
674 UNIVERSALSTÅL, PLATER AV JERN ELLER STÅL.	186775	667587	195457	683398	56779	204117	47373	190645
675 BÅND AV JERN ELLER STÅL.	11595	57078	10182	46327	4719	20362	6315	22736
676 SKINNER M.V. AV JERN ELLER STÅL.	9419	40017	6798	32100	428	493	3	31
677 TRÅD AV JERN ELLER STÅL, UNNTATT VALSETRÅD.	6928	41946	6971	40333	3490	20438	3347	13994
678 RØR OG -DELER AV JERN ELLER STÅL.	64241	531875	71709	695768	21078	112927	21577	118622
679 STØPTE, SMIDDE ELLER PRESSEDE VARER AV JERN EL. STÅL, UBEARBEIDT, I.E.N.	1076	14351	1543	17219	1920	14172	876	8380
681 SØLV OG PLATINAMETALLER.	..	41544	..	43332	..	57310	..	46788
682 KOPPER.	10843	201216	12091	205755	14585	196514	12310	140850
683 NIKKEL.	162	12246	157	13055	9751	458226	12431	430190
684 ALUMINIUM.	25498	387598	33319	480814	235905	2773636	271929	2668236
685 BLY.	4839	19352	6232	29702	13	117	24	105
686 SINK.	315	3428	536	4144	27991	230973	28004	143522
687 TINN.	253	25878	259	16373	5	242	10	482
688 URAN OG TORIUM.	0	8	-	-	-	-	-	-
689 ANDRE UEDLE METALLER UNNT. JERN OG STÅL.	1001	26687	714	16258	:	477146	:	468387
691 KONSTRUKSJONER OG DELER DERAV, I.E.N., AV JERN STÅL ELLER ALUMINIUM.	31210	736024	41364	631228	7387	120071	3873	105565
692 METALLBEHOLDERE FOR LAGRING OG TRANSPORT.	4416	82923	4741	82344	1814	49268	2116	47041
693 TRÅDVARER, UNNT. ISOLERTE ELEKTR. LEDNINGER, AV UDELT METALL.	9375	75687	12863	96651	4578	62780	3638	43654
694 SPIKER, SKRUER, MUTTERE, BOLTER, NAGLER O.L. AV JERN, STÅL OG KOPPER.	5515	115691	6114	148438	1368	20131	1133	16871
695 HÅNDVERKTØY OG MASKINVERKTØY.	..	248910	..	278364	..	33414	..	40261
696 KNIVER, SKJEER, GAFLER, SAKSER M.V.	310	31768	393	47217	12	3086	17	3775
697 HUSHOLDNINGARTIKLER AV UEDLE METALLER, I.E.N.	..	85656	..	105434	..	43733	..	48432
699 ANDRE VARER AV UEDLE METALLER, I.E.N.	29509	580720	23594	589910	7671	182022	8816	198975
711 DAMPKJELER.	..	11967	..	9461	..	6103	..	6008
712 DAMPMASKINER.	..	1450	..	2084	..	1175	..	5
713 STEMPELDREVNENE FORBRENNINGSMOTORER.	..	299617	..	332547	..	117825	..	116009
714 MASKINER OG MOTORER, IKKE ELEKTRISKE.	..	185979	..	315780	..	115115	..	60211

TABELL 7.FORTS. INNFORSEL OG UTFORSEL. GRUPPER ETTER SITC.

GRUPPER	INNFØRSEL				UTFØRSEL			
	JANUAR 1985		A P R I L 1986		JANUAR 1985		A P R I L 1986	
	TONN	1000 KR.	TONN	1000 KR.	TONN	1000 KR.	TONN	1000 KR.
716 ROTERENDE ELEKTRISKE MASKINER OG APPARATER....	..	138141	..	195153	..	56103	..	34736
718 ANDRE KRAFTMASKINER.....	..	49399	..	61091	..	25476	..	17199
721 LANDBRUKSMASKINER (UNNTATT TRAKTORER).....	..	172824	..	231197	..	198468	..	161648
722 TRAKTORER.....STK.	3958	222396	5805	306511	13189	23305	5230	14226
723 ANLEGGSMASKINER OG UTSTYR.....	..	687459	..	866592	..	238559	..	205170
724 MASKINER FOR TEKSTIL- OG LÆRINDUSTRIEN.....	..	72789	..	95559	..	31054	..	18791
725 MASKINER FOR HULLØSE- OG PAPIRINDUSTRIEN.....	..	59402	..	87317	..	59914	..	48082
726 MASKINER FOR TRYKKING OG BOKBINDING.....	..	134180	..	199153	..	8433	..	11980
727 MASKINER TIL NÆRINGSMIDDELINDUSTRIEN.....	..	87110	..	129391	..	43297	..	33191
728 MASKINER OG UTSTYR FOR SPES. INDUSTRIER, I.E.N.	..	512952	..	630157	..	172716	..	204212
736 VERKTØYMASK. FOR BEARB. AV METALL OG -KARBIDER	..	142093	..	129140	..	12357	..	18722
737 METALLBEARBEIDINGSMASKINER.....	..	64621	..	108501	..	11914	..	13526
741 VARME- OG KJØLEUTSTYR I.E.N. ....	..	308106	..	418636	..	182706	..	129151
742 PUMPER FOR VÅSKER OG VÅSKEELEVATORER.....	..	200045	..	239718	..	164053	..	145814
743 ANDRE PUMPER OG KOMPRESSORER, VIFTER, SENTRI- FUGER, FILTERINGS OG RENSEAPPARATER.....	..	294706	..	339925	..	63186	..	63851
744 MASKINER OG APP. FOR LØFTING, LASTING OG LOSS- ING (F.EKS. HEISER, TRUCKER, KRANER O.L.).	..	523359	..	542180	..	229775	..	245478
745 ANDRE IKKE-ELEK. MASK., APPARATER OG VERKTØY.....	..	269353	..	329147	..	59573	..	65551
749 IKKE-ELEKTR. DELER OG TILBEH. TIL MASK. I.E.N.	6158	534009	7457	705186	1070	92790	1024	89557
751 KONTORMASKINER.....STK.	393904	225448	534564	278374	3844	21512	4474	14834
752 AUTOMATISKE DATABEHANDLINGSMASKINER.....STK.	102916	1021877	162788	1327310	28256	274813	26656	374990
759 DELER OG TILBEHØR TIL MASKINER UNDER GRUPPENE 751 OG 752.....	756	491987	892	587081	132	84766	233	89259
761 FJERNSYNSMOTTAKERE.....STK.	61669	130453	71306	162648	2152	6994	2273	4283
762 RADIOMOTTAKERE.....STK.	211357	96787	263907	127757	3565	2937	6622	4505
763 GRAMMOFONER, DIKTERAPPARATER O.A. APPARATER FOR OPPTAK OG GJENGIVELSE AV LYD.....STK.	157823	133758	189605	209236	7359	19049	9750	24084
764 UTSTYR, DELER OG TILBEHØR I.E.N. TIL TELE- KOMMUNIKASJONSAPPARATER UNDER HOVEDGRUPPE 76.	..	720497	..	951450	..	273742	..	323983
771 ELEKTRISKE KRAFTMASKINER OG DELER.....	..	102345	..	138199	..	54962	..	72409
772 ELEKTRISKE APPARATER TIL Å SLUTTE, BRYTE, SIKRE ELLER FORBINDE ELEKTRISKE STRØMKRETSE.....	..	480815	..	583007	..	99653	..	111469
773 UTSTYR FOR OVERFØRING AV ELEKTRISITET.....	4913	155327	6542	212288	2531	96436	1891	79595
774 ELEKTRISKE APPARATER TIL MEDISINSK BRUK.....	..	87326	..	106615	..	30708	..	32259
775 ELEKTR. OG IKKE-ELEKTR. MASKINER, APPARATER OG UTSTYR TIL HUSHOLDNINGSBruk.....	..	353759	..	514625	..	113591	..	124907
776 ELEKTRONRØR OG HALVLEDERKOMPONENTER.....	..	270086	..	261461	..	11116	..	13895
778 ELEKTRISKE MASKINER OG APPARATER, I.E.N.....	..	554465	..	717903	..	71145	..	72084
781 PERSONBILER OG STASJONSVOGNER.....STK.	54348	1699417	78640	2959622	109	3605	2342	9176
782 VAREBILER, LASTEBILER OG SPESIALBILER.....STK.	12118	862502	13962	1129741	329	133422	8466	147468
783 MOTORKJØRETØYER I.E.N.....STK.	621	117313	391	110441	8	2430	7	1370
784 DELER OG TILBEH. TIL MOTORKJØRETØYER UNDER VAREGRUPPENE 722, 781, 782 OG 783.....	..	387224	..	584643	..	336568	..	333585
785 MOTORSYKLER, SCOOTERE OG SYKLER.....	..	125758	..	193327	..	25039	..	21318
786 TILHENGERE O.A. KJØRETØYER UTEN MOTOR, I.E.N.....	..	211498	..	333859	..	47873	..	33920
791 RULLENDE MATERIELL TIL JERNBANER OG SPORVEIER.	..	102042	..	40061	..	367	..	282
792 LUFFTFARTØYER; TILBEHØR OG DELER.....	..	253215	..	455124	..	15245	..	39820
793 SKIP, BÅTER OG FLYTENDE MATERIELL.....	..	1399553	..	1032837	..	2998313	..	4133594
812 SANITÆR-, VARME- OG LYSUTSTYR.....	3391	154084	3755	190504	1088	54937	1229	71307
821 PØBLER OG DELER.....	..	834461	..	1176768	..	247839	..	256792
831 REISEEFFEKTER, VESKER O.L.....STK.	25186232	106903	31469305	133440	34643614	12615	28466235	10510
842 YTERTØY AV TEKSTILSTOFF, UNNT. TRIKOTASJE, FOR MENN OG GUTTER.....STK.	4056275	393054	4517681	452015	282382	36974	164437	26970
843 YTERTØY AV TEKSTILSTOFF, UNNT. TRIKOTASJE, FOR KVINNER, PIKER OG SMÅBARN.....STK.	8808033	822369	9761001	953914	303022	28153	204790	20991
844 UNDERTØY AV TEKSTILSTOFF UNNT. TRIKOTASJE.....STK.	2387282	89181	..	137277	45073	2154	..	2005
845 YTERTØY OG ANDRE VARE AV TRIKOTASJE UNNTATT ELASTIKKTRIKOTASJE OG GUMMIERT TRIKOT. ....STK.	7759908	485924	9548354	617026	207346	22115	231947	25394
846 UNDERTØY AV TRIKOTASJE.....STK.	..	198319	19770807	228327	..	10142	357583	12131
847 TILBEHØR TIL KLÆR AV TEKSTILSTOFF I.E.N.....	..	90989	..	104083	..	12461	..	12833
848 UTSTYR OG TILBEH. TIL KLÆR AV ANDRE MATERIALER ENN TEKSTILSTOFF, HODEPLAGG AV ALLE TYPER.....	..	137059	..	301132	..	10300	..	12206
851 FOTTØY.....	..	511736	..	552312	..	15157	..	17375
871 OPTISKE INSTRUMENTER OG APPARATER.....	104	31518	..	36178	11	8696	..	3957
872 MEDISINSKE INSTRUMENTER OG APPARATER I.E.N.....	514	116727	556	134503	132	22349	97	23239
873 MÅLERE OG TELLEAPPARATER I.E.N.....STK.	64620	19775	71850	26237	156	1965	176	1499
874 INSTRUMENTER OG APPARATER FOR MÅLING, KONTROLL ANALYSERING OG REGULERING I.E.N.....	..	587404	..	661948	..	269707	..	345927
881 FOTOGRAFIAPPARATER OG UTSTYR, I.E.N.....	..	90616	..	106952	..	3213	..	5539
882 FILM OG KJEMIKALIER TIL FOTOGRAFISK BRUK.....	1937	157281	2178	184958	43	5757	45	6049
883 KINOFILM, EKSPONERT OG FRAMKALT, OGSÅ LYD- INNSPILT, NEGATIV ELLER POSITIV.....	9	3916	10	4753	1	202	1	533
884 OPTISKE ARTIKLER I.E.N.....	..	69438	..	82931	..	1599	..	4990
885 UR.....	..	61215	..	71297	..	3997	..	4105
892 TRYKKSAKER.....	13021	378406	14885	447777	1159	28098	1041	30160
893 VARER I.E.N. AV MATERIALER BESKREVET UNDER HOVEDGRUPPE 58.....	16711	441337	20853	571774	7725	136435	7482	145493
894 BARNEVOGNER, LEKETØY, SPILL OG SPORTSARTIKLER.	..	198548	..	253133	..	71112	..	70131
895 KONTORUTSTYR OG KONTORREKVISITA I.E.N.....	..	66473	..	84465	..	3327	..	3992
896 KUNSTVERK OG ANTIKVIETETER.....	48	10277	44	17593	4	15725	4	20095
897 BIJOUTERIVARER, GULL- OG SØLVSMEDVARER.....	..	106217	..	124337	..	9348	..	10749
898 MUSIKKINSTRUMENTER SAMT DELER OG TILBEHØR.....	..	235727	..	275060	..	20112	..	27247
899 FORSKJELLIGE FERDIGVARER I.E.N.....	..	137745	..	159359	..	46602	..	48763
931 SPEIELLE VARER OG TRANSAKSJONER, IKKE GRUPPERT ETTER ART.....	107	8895	178	13388	106	2413	93	1949
941 LEVENDE DYR I.E.N.....	..	1432	..	1327	..	1242	..	695
951 KRIGSVÅPEN OG AMMUNISJON.....	..	108308	..	164126	..	135176	..	109914
961 MYNTER, UNNT. AV GULL, IKKE-LEGALE BETALINGSM.	0	235	21	965	-	-	0	26
971 GULL, IKKE-MONETÆRT.....	..	9949	..	16664	..	11602	..	6264
I ALT.....	..	42192469	..	49109887	..	57628399	..	47052304

TABELL 8. I N N F Ø R S E L . V I K T I G E R E V A R E P O S T E R E T T E R S I T C .

VAREPOST- NR. ITEM NO.		VARESLAG COMMODITY	MENGDE- ENHET UNIT	A P R I L 1986	1986 JANUAR - A P R I L 1986		
				MENGDE QUANTITY	VERDI VALUE	MENGDE QUANTITY	VERDI VALUE
				1000 KR.		1000 KR.	
041 20		ANNEN UMALT HVETE.....	TONN	3547	2995	99858	90384
048 42		KAKER, KJEKS O.A. FINT BAKVERK.....	TONN	1584	21423	5905	79167
054 59		ANDRE GRØNNSAKER, FRISKE ELLER KJØLTE I.E.N.....	TONN	2527	20539	10153	80309
057 11		APPELSINER.....	TONN	3864	14536	26289	97510
057 30		BANANER.....	TONN	5072	25739	15924	68127
057 40		EPLER.....	TONN	5891	28071	20498	88385
057 51		VINDRUER.....	TONN	375	4375	2142	18767
058 51		APPELSINSAFT.....	TONN	1664	10613	5059	34648
058 99		FRUKT OG NØTTER I.E.N., HERUNDER HERMETISK FRUKT.....	TONN	1336	7684	5547	31535
061 20		RAFFINERT SUKKER.....	TONN	11046	19540	39285	69503
062 00		SUKKERVARER UTEN INNHOLD AV KAKAO.....	TONN	1004	19113	3470	63986
071 11		KAFFE, RÅ.....	TONN	6510	251588	18121	596986
071 20		KAFFEEKSTRAKTER, -ESSENSER, -ERSTATNINGER.....	TONN	178	23768	385	46769
072 10		KAKAOBØNNER, RÅ ELLER BRENTE.....	TONN	424	7994	879	16937
072 32		KAKAOSMØR, (FETT ELLER OLJE).....	TONN	196	9252	779	34487
073 00		SJOKOLADE O.A. NÆRRINGSMIDLER SOM INNEHOLDER KAKAO.....	TONN	1048	24987	3839	94268
112 12		VIN AV FRISKE DRUER, TILSATT ALKOHOL.....	1000 L.	1685	19012	6208	59722
121 11-30		TOBAKK, UBEARBEIDD; AVFALL AV TOBAKK.....	TONN	398	12944	896	32434
122 20		SIGARETTER.....	TONN	179	22119	558	66374
222 20		SOYABØNNER.....	TONN	25214	39087	114122	182172
233 11-19		SYNTEISK GUMMILATEX; SYNTEISK GUMMI.....	TONN	850	8965	3133	33868
246 01, 02		KUBB OG CELLULOSESTØMMER.....	FAST MÅL KUB. M.	163578	53032	53494	175915
248 21, 22		TRELAST AV BARTRER.....	FAST MÅL KUB. M.	63265	91135	220924	317995
248 31, 32		TRELAST AV LAUVTRER.....	..	..	19003	..	62898
251 72		SULFATCELLULOSE, BLEIKT, UNNT. DISSOLVINGMASSE.....	TONN	5721	17451	18741	57906
251 81, 82		SULFITTCELLULOSE, BLEIKT OG UBLEIKT UNNT. DISSOLVINGMASSE.....	TONN	3065	8544	9118	25927
271 32		NATURLIGE KALSIMUMFOSFATER, APATIIT, MALT.....	TONN	54936	20646	157306	61361
278 21		LEIRE O.A. ILDFAST MATERIALE.....	TONN	14684	11078	50598	34815
278 30		SALT, HERU. SALTOPPLØSNINGER OG SJØVANN.....	TONN	55466	13386	203165	48418
287 22		NIKKELMATTE, - SPEIS O.L. MELLOMPRODUKTER.....	TONN	13126	189378	35673	533888
287 32		ALUMINIUMOKSYD.....	TONN	194928	192827	531183	510780
287 50		SINKMALM OG KONSENTRAT.....	TONN	3611	4501	24057	35499
287 70		MANGANMALM OG KONSENTRAT.....	TONN	55290	24943	281335	136759
288 10		ASKE OG RESTSTOFFER SOM INNEHOLDER METALLER OG METALLFORB.....	TONN	22677	7660	95478	26253
292 61, 69		LØKER, ROTKNOLLER O.A. LEVENDENDE PLANTER, TRER OG BUSKER.....	TONN	1233	23758	2514	61516
292 71, 72		AVSKARNE BLOMSTER OG LAUVVERK M.V., FRISKE, TØRKEDE ETC.....	TONN	208	13269	1164	75555
322 10, 20		STEINKULL.....	TONN	50663	42027	252423	155618
323 21		KOKS OG HALVKOKS AV STEINKULL.....	TONN	50312	42008	180864	149602
333 00		MINERALOLJE, RÅ.....	TONN	374617	266788	706627	837101
334 11		BILBENSIN OG FLYBENSIN (MOTORBENSIN).....	KUB. M.	80913	72489	233128	248666
334 19		ANDRE LETTE OLJER.....	KUB. M.	11960	14832	58017	80068
334 21		PETROLEUM HERU. JET-FUEL.....	KUB. M.	5668	7544	96190	147510
334 30		GASSOLJE.....	KUB. M.	70257	76787	370198	526809
334 40		FYRINGSOLJER I.E.N.....	KUB. M.	112004	66193	303716	253006
334 51, 52		SMØREOLJER OG SMØREFETT.....	TONN	7276	38020	27793	147848
335 31		BEK FRAMSTILT AV MINERALSK TJÆRE.....	TONN	6028	12641	27982	58270
335 41		JORDOLJEBITUMEN O.A. RESTSTOFFER.....	TONN	9240	8679	12962	14049
335 42		PETROLKOKS.....	TONN	30247	28788	131522	110384
341 31		FLYTENDE PROPAN OG BUTAN.....	TONN	85958	113619	281578	412874
511 25		STYREN.....	TONN	:	9875	:	33352
522 51		AMMONIAKK, OGSÅ I VANDIG OPPLØSNING.....	TONN	16559	17080	105486	119596
523 12		KLORIDER OG OKSYKLORIDER.....	TONN	11135	13268	27540	39897
531 10		SYNTETISKE ORGANISKE FARGESTOFFER.....	TONN	188	9589	658	32480
533 42		ANDRE MALINGER, FERNISSER OG LAKKER, I OPPLØSNINGER AV PLAST.....	TONN	1380	23759	4097	73007
533 54		KITT; PODEVOKS; SPARKELMASSE.....	TONN	2714	14489	8477	43635
541 79		ANDRE MEDISINSKE PREPARATER.....	TONN	350	100600	1392	345369
553 00		PARFYMER, KOSMETISKE OG TOALETTEPREPARATER.....	TONN	1115	52216	3931	114933
554 20		OVERFLATEAKTIVE STOFFER OG VASKEMIDLER.....	TONN	4304	33366	15581	179325
562 31		KALIUMKLORID.....	TONN	24711	17614	78063	52728
562 32		KALIUMSULFAT.....	TONN	12661	17058	43927	61874
582 31-39		ALKYDER O. A. POLYESTERE.....	TONN	1255	19699	4385	74025
583 11		POLYETYLEN, UBEARBEIDD.....	TONN	5662	36394	23378	162585
583 13		POLYETYLEN, PLATER, DUK, FOLIER OG BÅND.....	TONN	701	12125	2475	47096
583 31		POLYSTYREN OG KOPOLYMERISASJONSPRODUKTER, UBEARBEIDD.....	TONN	1476	14569	5004	48206
583 41		POLYVINYLKLORID, UBEARBEIDD.....	TONN	2509	13194	7514	41648
583 42		POLYVINYLKLORID, MONOFILAMENTER, RØR, STAVER, PROFILER.....	TONN	684	10212	2442	38766
583 43		POLYVINYLKLORID, PLATER, DUK, FOLIER OG BÅND.....	TONN	1366	32295	4830	117871
611 40		LÆR AV HEST OG STORFE, UNNT. AV KALV.....	TONN	131	22650	521	87261
621 05		SLANGER OG RØR AV VULKANISERT BLØTGUMMI.....	TONN	399	14043	1364	52993
625 10		NYE DEKK TIL PERSONBILER.....	STK.	318644	68784	920722	202903
625 20		NYE DEKK TIL LASTEBILER (UNNT. DUMPER) OG BUSSER.....	STK.	36066	23307	103892	69448
625 99		ANDRE DEKK, OGSÅ REGUM, UTSKIFTBARE SLITEBANER OG FELGBÅND.....	TONN	158	14238	740	49463
628 98		ANDRE VARER AV BLØTGUMMI.....	TONN	487	19614	1436	62027
634 10		FINERPLATER.....	FAST MÅL KUB. M.	1862	11755	5155	35523
634 20		KRYSSFINER HELT AV FINER.....	FAST MÅL KUB. M.	7808	24740	29773	88300
634 32		KUNSTIG TRE FREMSTILT AV SPON, SAGFLIS, ETC., I PLATER O. L.....	FAST MÅL KUB. M.	7885	12863	32311	47287
635 30		BYGNINGSSNEKKERARBEIDER HERU. FERDIGHUS.....	..	..	56047	..	195725
641 21		TRYKK- OG SKRIVEPAPIR UTEN OVERDRAG.....	TONN	1872	11522	8799	53702
641 22		TRYKK- OG SKRIVEPAPIR MED OVERDRAG.....	TONN	7581	47129	26944	167310
641 31		KRAFTLINER, I RULLER ELLER ARK.....	TONN	3252	10681	10876	37168
641 81		PAPIR, UNNT. TRYKK- OG SKRIVEPAPIR, BESTRØKET ELLER IMPREGNERT MED PLAST, I RULLER ELLER ARK.....	TONN	984	11182	7121	66815
641 89		PAPIR OG PAPP, IMPREGNERT, BESTRØKET, OVERFLATEFARGET, FORSYNT MED TRYKK, I.E.N., I RULLER OG ARK.....	TONN	2734	27945	10721	109019
642 10		ESKER, SEKKER, POSER OG ANNEN EMBALLASJE AV PAPIR OG PAPP.....	TONN	2044	24566	7178	88686
642 30		PROTOKOLLER, SKRIVEBØKER, BREVORDNERE, PERMER M.V.....	TONN	970	17426	3339	59204
642 49		ANNET TILSKRÆTT PAPIR OG PAPP I.E.N.....	TONN	1959	17215	8219	71255
651 31-35		BOMULLSGARN.....	TONN	303	12704	1075	42785
651 41-48, 66-68		GARN AV SYNTETISKE FIBRER, IKKE I DETALJOPPLEGGING.....	TONN	698	23557	2345	81059

TABELL 8. FORTS. I N N F Ø R S E L . V I K T I G E R E V A R E P O S T E R E T T E R S I T C .

## IMPORTS BY PRINCIPAL ITEMS OF THE SITC.

VAREPOST- NR. ITEM NO.	VARESLAG COMMODITY	MENGE- ENHET UNIT	1986 JANUAR - A P R I L 1986			
			A P R I L MENGE QUANTITY	1986 JANUAR - VERDI VALUE	A P R I L 1986 MENGE QUANTITY	1986 JANUAR - VERDI VALUE
			1000 KR.		1000 KR.	
652 24, 25	VEVNADER AV BOMULL-BLEIKT, FARGET, TRYKT M.V.	TONN	371	29415	1437	121899
653 20-49	VEVNADER AV KORTE SYNTETISKE TEKSTILFIBRER	TONN	273	22539	1006	80623
657 20	FIBERDUK OG VARER DERAV, OGSÅ MED IMPREGNERING ELLER BELEGG	TONN	273	10456	1123	42614
657 73	TEKSTILVARER TIL TEKNISK BRUK, UNNT. VATT, VEKER ETC.	TONN	55	14438	214	49604
658 41-49	SENGELINNET, DUKER, HÅNDKLER O.A. UTSTYRSVARER, VEVDE	TONN	470	36292	1565	119939
659 41-49	GOLVTEPPER AV ULL, UNNTATT KNYTTEDE	TONN	340	13630	1075	43334
659 51	GOLVTEPPER, TUFTED, AV KUNSTIGE ELLER SYNT. TEKSTILFIBRER	TONN	1752	39681	5937	135987
662 44, 45	GOLV- OG VEGGFLISER, KERAMISKE	TONN	3653	15700	12615	53315
663 32	VARER AV SEMENT	..	..	25256	..	81963
663 50	ISOLERENDE BLANDINGER AV MINERALSKE MATERIALER I.E.N.	TONN	3189	8394	5658	24276
664 40	STØPT, VALSET, TRUKKET EL.BLAST GLASS, PLANSLIPT ELLER POLERT	TONN	5601	19851	17667	61695
664 94	GLASSFIBRER, HERU, GLASSULL, OG VARER DERAV I.E.N.	TONN	800	17215	2352	53520
665 20	HUSHOLDNINGS-, DEKORASJONS- OG TOALETARTIKLER AV GLASS	TONN	824	17313	2477	51190
666 40	VARER AV PORSELEN TIL HUSHOLDNINGSBRUK	TONN	244	10542	894	35361
666 60	DEKORASJONSARTIKLER AV PORSELEN O.A. KERAMISKE MATERIALER	TONN	394	10609	1277	34549
672 71	PLATEEMNER I RULLER, AV JERN ELLER STÅL, UNNT. AV KARBONRIKT ELLER LEGERT STÅL	TONN	17229	36160	49417	102973
673 11-15	VALSETRÅD AV JERN ELLER STÅL	TONN	4428	11590	14423	35685
673 22-27	STENGER AV JERN ELLER STÅL	TONN	8587	33862	32734	122896
673 31-39	VINKEL- OG PROFILSTÅL	TONN	12728	40120	52723	163236
674 41-44	JERN - OG STÅLPLATER, VALSET, OVER 4,75 MM	TONN	17699	49971	89038	258321
674 51-54	JERN - OG STÅLPLATER, VALSET, 3 MM- 4,75 MM	TONN	3086	9669	13752	38016
674 61-64	JERN - OG STÅLPLATER, VALSET, UNDER 3 MM	TONN	9340	29955	39963	135413
674 91-94	JERN-OG STÅLPLATER, BEARBEIDD	TONN	12670	63899	43416	218627
675 01	BÅND AV JERN ELLER STÅL, UNNT. AV KARBONRIKT ELLER LEG. STÅL	TONN	2733	10845	9370	37740
678 20	SØNLØSE RØR AV JERN OG STÅL	TONN	6895	61811	36324	302637
678 30	JERN ELLER STÅLRØR I.E.N.	TONN	5973	36753	22502	141875
678 40	HØYTRYKSRØR AV STÅL FOR HYDROELEKTRISKE KRAFTANLEGG	TONN	1080	7837	3169	18250
678 50	RØRDELER AV JERN ELLER STÅL	TONN	1293	53668	4788	214422
682 21	STENGER, PROFILER OG TRÅD AV KOPPER	TONN	1880	24884	7681	101992
682 25	RØR, RØREMNER OG HULE STENGER AV KOPPER	TONN	535	12602	1689	40212
684 10	ALUMINIUM OG - LEGERINGER, UBEARBEIDD	TONN	1880	19607	11982	116988
684 21	STENGER, PROFILER OG TRÅD AV ALUMINIUM	TONN	913	21192	2959	68899
684 22	PLATER OG BÅND AV ALUMINIUM	TONN	5405	83676	16202	247377
691 10	FERDIGE KONSTRUKSJONER OG DELER AV JERN OG STÅL	TONN	17404	252078	39332	556483
691 20	KONSTRUKSJONER AV ALUMINIUM, OG DELER	TONN	548	20069	2032	74745
693 11	KABLER, TAU, LINER AV JERN- ELLER STÅLTRÅD	TONN	1766	12231	7656	51544
694 02	NAGLER, BOLTER OG MUTTERE AV JERN ELLER STÅL	TONN	1359	34981	4565	119340
695 39	HÅNDVERKTØY I.E.N. (AMBOLTER, SKRUSTIKKER, SKRUTVINGER O.L.)	TONN	208	11653	821	42544
695 41	UTSKIFTBART VERKTØY FOR HÅNDMASKINER OG MASKINVERKTØY	TONN	209	43284	675	142232
699 13	BESLAG OG UTSTYR TIL MØBLER, DØRER ETC.	TONN	576	25499	2204	93278
699 20	KJEDER OG KJETTINGER OG DELER, AV JERN ELLER STÅL	TONN	622	9087	1789	29326
699 65	TRÅD, STENGER, ELEKTRODER ETC. FOR SVEISING, LODDING OG METALLSPRØYTING	TONN	741	10686	2963	40452
713 31	UTENBORDSMOTORER	STK.	4950	23389	13539	61657
713 32	ANDRE FARTØYSMOTORER, MED GNISTTENNING	STK.	647	30529	2369	94501
713 80	ANDRE STEMPELDREVNE FORBRENNINGSMOTORER	STK.	10359	11553	39507	48096
713 90	DELER TIL FORBRENNINGSMOTORER	TONN	373	24636	1273	89962
714 88	ANDRE GASSTURBINER	STK.	1	13	10	131232
714 91	DELER I.E.N. TIL REAKSJONSMOTORER OG TURBOPROPMOTORER	TONN	28	30614	92	110129
716 21	ELEKTRISKE MOTORER, VEKSELSTRØM	STK.	46284	29846	190025	99011
721 22	SKURTRÆSKERE	STK.	31	4651	186	31293
722 40	HJULTRAKTORER	STK.	2004	110236	5783	303253
723 42	MEKANISKE LASTE- OG GRAVEMASKINER, MED EGEN FREMDRIFT	STK.	383	117070	1095	354913
723 43	ANDRE MASKINER FOR GRAVING, PLANERING, STAMPING, BORING OG UTVINNING AV JORD, MINERALER OG MALMER, MED EGEN FREMDRIFT	STK.	34	16560	515	83273
723 90	DELER TIL 723.41,46	TONN	1348	94268	4719	332134
725 91	DELER TIL MASKINER FOR FREMSTILLING OG ETTERBEHANDLING AV PAPIRMASSA, PAPIR OG PAPP	TONN	139	15330	699	47942
726 99	DELER TIL TRYKKEMASKINER I.E.N.	TONN	32	6356	157	32724
727 22	MASKINER TIL NÆRINGSMIDDELINDUSTRIEN, I.E.N.	STK.	1250	24663	2480	87889
728 12	VERKTØYMASKINER FOR BEARBEIDING AV, TRE, PLAST ETC.	STK.	1414	14732	5431	60181
728 48	ANDRE MASKINER MED SPEIELLE FUNKSJONER I.E.N.	STK.	16	64316	52	228726
736 13	DREIEBENKER FOR METALL	STK.	61	10139	313	40848
737 32	MASK. OG APP. FOR ELEKTR. SVEISING, HARDLODDING OG SKJÆRING	..	..	14603	..	51828
741 31, 32	INDUSTRI- OG LABORATORIEOVNER	..	..	10452	..	69182
741 41, 49	MASK., APP. UTSTYR FOR KJØLING, FRYISING, IKKE TIL HUSH. BRUK	..	..	28156	..	103192
741 50	LUFTKONDISJONERINGSAPPARATER	STK.	1651	22956	4740	55000
741 60	APPARATER TIL OPPVARMING, KJØLING I.E.N., IKKE TIL HUSH. BRUK	..	..	48860	..	148704
742 20	SENTRIFUGALPUMPER	STK.	8482	10300	23879	43309
742 30	ROTASJONSPUMPER	STK.	12611	11709	41352	38617
742 88	PUMPER FOR VÆSKER I.E.N., VÆSKEELEVATORER	STK.	55207	17652	355634	68768
742 90	DELER TIL PUMPER OG VÆSKEELEVATORER	TONN	83	15681	255	46064
743 10	LUFT - OG VAKUUMPUMPER OG LUFT - ELLER GASSKOMPRESSORER	STK.	28372	27523	136008	94957
743 20	DELER, I.E.N. TIL PUMPER OG KOMPRESSORER UNDER 743 1	TONN	37	10330	98	24962
743 40	VIFTER, BLÅSERE O.L.	..	..	17178	..	64775
743 60	APPARATER FOR FILTRERING ELLER RENSING AV VÆSKER	STK.	444872	30289	1325308	93157
744 11	GAFFELTRUCKER O.A. LØFTE - ELLER STABLETRALLER	STK.	491	37594	1483	119955
744 22	LØFTEKRANER	STK.	460	20141	1442	88021
744 28	ANDRE MASK. FOR LØFTING, LASTING, LOSSING M.V. I.E.N.	STK.	9256	37642	35218	140859
744 90	DELER, I.E.N. TIL MASKINER UNDER 744 2	TONN	665	28520	2632	115272
745 11	HÅNDVERKTØY MED IKKE - ELEKTRISK MOTOR	STK.	13875	14735	45362	45217
745 22	MASK. FOR VASKING EL. FYLING AV FLASKER OG FOR EMBALLERING	STK.	2540	23980	6887	101480
745 27	MEK. APP. FOR SPREDNING AV VÆSKER, PULVERE, BRANNSLOKKNINGSAPP.	..	..	36164	..	96928
749 10	KULE - OG RULLELAGRE OG DELER	TONN	197	16556	709	51970
749 20	KRANER, VENTILER O.L.	TONN	876	110002	3040	385492
749 30	DRIVAKSLER, GIRBOKSER O.A. UTVEKSLINGER	TONN	655	41442	2335	153265
751 11	SKRIVEMASKINER, ELEKTRISKE	STK.	10454	17264	34601	55876
751 82	FOTOKOPIERINGS - OG TERMOKOPIERINGSAPPARATER	STK.	3081	38672	16927	142296
752 10-80	DATAMASKINER	STK.	37658	379066	162788	1327310
759 90	DELER TIL KONTORMASKINER (UNNT. TIL SKRIVEMASKINER) OG TIL AUTOMATISKE DATAMASKINER	TONN	192509	160987	614601	520934
761 10	MOTTAKERE FOR FARGEJERNSYN, OGSÅ MED GRAMMOFON ELLER RADIO	STK.	16851	38255	64533	152812
762 20	REISERADIOMOTTAKERE	STK.	34235	11574	107986	37951
763 81	APPARATER FOR MAGNETISK OPPTAK OG GJENGIVELSE AV BILDER OG LYD FOR FJERNSYN	STK.	10129	23261	55117	133197
763 88	DIKTAFONER O.A. APP. FOR OPPTAK OG GJENGIVELSE AV LYD	STK.	24784	12431	96458	42429
764 10	ELEKTR. UTSTYR FOR LINJETELEFONI OG -TELEGRAFI	..	..	81399	..	190978
764 20	MIKROFONER, HØYTALERE, HØREFREKVENSFORSTERKERE	STK.	195849	18984	596571	73077
764 30	SENDERE FOR FJERNSYN, KRINGKASTING, RADIOTELEGRAFI, TELEFONI	STK.	11647	61046	37758	196974

TABELL 8. FORTS. I N N F Ø R S E L . V I K T I G E R E V A R E P O S T E R E T T E R S I T C .

VAREPOST- NR. ITEM NO.	VARESLAG COMMODITY.	MENGD- ENHET UNIT	IMPORTS BY PRINCIPAL ITEMS OF THE SITC.			
			A P R I L 1986		JANUAR - A P R I L 1986	
			MENGD QUANTITY	VERDI VALUE	MENGD QUANTITY	VERDI VALUE
			1000 KR.		1000 KR.	
764 83	RADARAPPARATER OG RADIOPEILEAPPARATER .....	STK.	1315	11933	4665	37061
764 91-99	DELER TIL TELEKOMMUNIKASJONSAPPARATER OG UTSTYR.....	TONN	288	114815	891	410954
771 18	TRANSFORMATORER, UTEN OLJEISOLASJON.....	STK.	48787	10889	155107	41426
771 21	STATISKE OMFORMERE, LIKERETTERE OG LIKERETTERAPPARATER.....	STK.	81243	15375	195930	65975
772 10	APP. TIL Å SLUTTE, BRYTE EL. SIKRE ELEKTRISKE STRØMKRETSER ..	..	..	153353	..	501718
772 20	TRYKTE KRETSENER .....	TONN	17	18761	63	65896
773 10	ISOLERT ELEKTRISK TRÅD OG KABEL .....	TONN	1958	61263	5859	191422
774 10	ELEKTROMEKANSISKE APPARATER .....	TONN	112	21161	419	65525
774 20	APPARATER FOR RØNTGENSTRÅLER .....	..	..	13558	..	41090
775 11	VASKEMASKINER FOR HØYST 6 KG TØRT TØY.....	STK.	13376	25618	47041	91985
775 21	KJØLESKAP TIL HUSHOLDNINGSBRUK, OGSÅ MED FRYSEROM .....	STK.	17057	22794	50107	70410
775 22	DYPPFRYSERE AV HUSHOLDNINGSTYPEN .....	STK.	5245	7366	19110	24641
775 30	OPPVAASKEMASKINER .....	STK.	8828	20999	30792	86829
775 71	STØVSUGERE OG GULVBONEMASKINER MED INNEBYGD ELEKTROMOTOR ...	STK.	30981	14735	126929	48668
775 86	ELEKTROMEKANSISKE HUSHOLDNINGSAPPARATER .....	STK.	38019	18215	170628	64071
776 30	DIODER, TRANSISTORER O.L. HALVLEDERKOMponenter, LYS- EMITTERENDE DIODER; FOTOCELLER .....	STK.	8618348	15398	23150842	49483
776 40	ELEKTRONISKE MIKROKRETSENER .....	STK.	5333099	52209	17839360	184176
778 11	GALVANISKE ELEMENTER OG BATTERIER .....	TONN	221	10018	733	35381
778 12	ELEKTRISKE AKKUMULATORER .....	TONN	610	15489	2263	54762
778 21	METALLTRÅDLAMPER .....	TONN	118	11325	455	43205
778 31	START-OG TENNINGSUTSTYR TIL FORBRENNINGSMOTORER .....	..	..	17666	..	45904
778 32	LYS-OG SIGNALUTSTYR M.V. TIL SYKLER OG MOTORKJØRETØYER.....	TONN	183	17609	567	52027
778 40	HÅNDVERKTØY MED INNEBYGD ELEKTROMOTOR, DELER .....	..	..	25464	..	80882
778 83	SIGNALUTSTYR, AKUSTISK ELLER OPTISK .....	TONN	41	11610	132	44484
778 84	ELEKTRISKE KONDENSATORER .....	TONN	147	17967	373	53377
778 86	ANDRE ELEKTRISKE ARTIKLER OG APPARATER .....	TONN	73	21900	212	66338
778 87	VARER AV KULL TIL ELEKTRISK BRUK .....	TONN	10638	43456	33203	150022
781 00	PERSONBILER .....	STK.	22257	858664	78640	2959622
782 10	LASTEBILER OG VAREBILER .....	STK.	4258	328783	13823	1055285
782 20	SERVICEBILER, BRANNBILER O.A. SPESIALBILER .....	STK.	28	18219	139	74456
783 10	BUSSER .....	STK.	99	34708	357	100148
784 90	DELER TIL MOTORKJØRETØYER UNNT. TIL MOTORSYKLER.....	TONN	4126	166375	13554	533250
785 20	SYKLER UTEN MOTOR .....	STK.	27563	20618	79975	53589
786 11	CAMPINGVOGNER .....	STK.	1535	67222	3626	157652
786 12	TILHENGERE FOR VARETRANSPORT .....	STK.	1419	30861	4188	88381
791 30	MOTORVOGNER OG DRESINER FOR JERNBANER OG SPORVEIER .....	STK.	1	1011	11	11393
792 10	HELIKOPTRE .....	STK.	1	3670	2	6795
792 30	FLY MED TOMVEKT OVER 2000 KG, MEN IKKE OVER 15000 KG .....	STK.	5	175688	12	290283
792 40	FLY MED TOMVEKT UNDER 15000 KG .....	STK.	-	-	-	-
792 90	DELER I.E.N. TIL LUFTFARTØYER .....	TONN	70	49586	229	153985
793 0	SKIP OG BÅTER PÅ 100 BR. TONN OG OVER .....	BR.TONN	28589	108942	149414	885772
	NYBYGDE .....	BR.TONN	-	-	114877	675270
	ELDRE .....	BR.TONN	28589	108942	34537	210502
793 21	LYSTBÅTER OG SPORTSBÅTER .....	STK.	6593	52052	10998	125038
793 22	TANKFARTØYER, ALLE SLAG .....	BR.TONN	21999	72442	112895	631866
793 23	ANDRE FARTØYER FOR GODSTRANSPORT .....	..	..	32245	..	189701
793 28	SKIP OG BÅTER I.E.N. .....	..	..	4801	..	68172
793 82D	OLJEPLATTFORMER .....	STK.	-	-	-	-
812 20	OPPVAASKUMMER, VASKER, BIDET - OG KLOSETTSKÅLER, URINALER, BADEKAR O.L. SANITÆRUTSTYR FOR FAST INSTALLASJON .....	TONN	363	9480	1265	32689
812 42	BELYSNINGSUTSTYR AV UDELT METALL .....	TONN	491	34908	1783	121660
821 11	STOLER, BENKER O.L. .....	TONN	3313	119467	10435	367995
821 22	SENGEBUNNER, MADRASSER, DYNER, PUTER O.L. .....	..	..	22452	..	67676
821 91	HØBLER I.E.N., AV METALL .....	TONN	1957	46733	5599	133788
821 92	HØBLER I.E.N., AV TRE .....	TONN	7067	159456	24136	511629
831 01	HÅNDVESKER .....	TONN	366	13665	1389	45986
842 21-29	DRESSER FOR HERRER OG GUTTER .....	STK.	34721	13394	112314	40470
842 31-39	BENKLÅR FOR HERRER OG GUTTER .....	STK.	723762	66197	2347466	203154
842 41-49	JAKKER FOR HERRER OG GUTTER .....	STK.	223403	37778	801399	126411
842 91-99	ANNET YTERTØY FOR HERRER OG GUTTER .....	STK.	549943	25163	1213012	72332
843 11-19	KÅPER OG KAPPER FOR DAMER, PIKER OG SMÅBARN .....	STK.	306394	53305	886440	159087
843 31-39	KJOLER FOR DAMER, PIKER OG SMÅBARN .....	STK.	189960	30787	501864	79844
843 41-49	SKJØRT FOR DAMER, PIKER OG SMÅBARN .....	STK.	322477	34980	938544	100054
843 51-59	BLUSER FOR DAMER, PIKER OG SMÅBARN .....	STK.	760844	60922	2240741	171758
843 93	ANNET YTERTØY FOR DAMER, PIKER OG SMÅBARN, AV BOMULL .....	STK.	1153728	94446	4023094	315690
843 94	ANNET YTERTØY FOR DAMER, PIKER OG SMÅBARN, AV SYNTETISKE ELLER KUNSTIGE TEKSTILFIBRER .....	STK.	273300	23744	828023	70138
844 11-19	SKJORTER FOR HERRER OG GUTTER .....	STK.	906150	40788	2767035	128617
845 11-99	YTERTØY OG ANDRE VARER AV TRIKOTASJE, UTEN ELASTIKK .....	STK.	2920156	185441	9548354	617026
846 11-49	UNDERTØY AV TRIKOTASJE, UTEN ELASTIKK .....	STK.	5486317	67914	19073174	209148
847 22	STRØMPER ETC. AV TRIKOTASJE UTEN ELASTIKK .....	DUS.PAR	443364	18478	1305320	60910
848 10	KLÅR OG TILBEHØR TIL KLÅR AV LÅR ELLER KUNSTLÅR .....	..	..	59704	..	203729
848 31	VARER AV PELS SKINN .....	TONN	5	8820	40	54844
851 01	FOTTØY MED YTTERSÅLE OG OVERDEL AV GUMMI ELLER PLAST .....	1000 PAR	246	11454	721	35535
851 02	FOTTØY MED SÅLE AV LÅR, GUMMI, PLAST .....	1000 PAR	2346	161007	7103	514893
872 02	INSTRUMENTER OG APP. TIL MEDISINSK, KIRURG. OG VETERINÆRBRUK ..	TONN	94	24494	439	101768
874 30	INSTR. TIL Å MÅLE ELLER KONTROLLERE GJENNEMSTRØMNING, DYBDE, TRYKK ETC. FOR VÆSKER ELLER GASSER, IKKE ELEKTRISKE .....	STK.	251558	17770	1115028	66654
874 80	ELEKTRISKE OG ELEKTRONISKE MÅLE -, KONTROLL -, ANALYSERINGS- OG REGULERINGSTRUMENTER .....	STK.	123393	108615	297440	364057
881 11	FOTOGRAFIAPPARATER, UNNT. KINEMATOGRAFISKE .....	STK.	12309	17081	49346	43165
882 21	FOTOGRAFISKE PLATER OG PLANFILM, UKSPONERT, AV ANNET ENN PAPIR, PAPP ELLER TEKSTILSTOFF .....	TONN	126	14094	534	53712
882 22	LYSØMFINTLIG FILM, UKSPONERT, OGSÅ PERFORERT, I RULLER .....	TONN	77	16484	273	57985
882 23	LYSØMFINTLIG PAPIR, PAPP OG TEKSTILSTOFF, UKSPONERT OG EKSPONERT, MEN IKKE FRAMKALT .....	TONN	119	10055	457	38470
885 11	LØMME - OG ARMBÅNDSUR O.L. .....	STK.	98422	13859	384717	45408
892 11	BØKER, HEFTER, BROSYRER O.L. .....	TONN	948	37192	3460	129956
892 20	AVISER, JOURNALER, TIDSSKRIFTER .....	TONN	722	12194	2596	45355
892 89	ANDRE TRYKKSAKER, HERU. TRYKTE BILDER OG FOTOGRAFIER .....	TONN	2122	59201	7867	213727
893 10	EMBALLASJEVARER AV PLAST .....	TONN	2179	44139	7246	147063
893 91	GOLVBELEGG AV POLYVINYLKLORID .....	TONN	1236	17035	4167	61426
893 99	ANDRE VARER AV PLAST .....	TONN	2283	81854	6970	270086
894 23	LEKETØY, UNNT. DUKKER, DUKKEVOGNER O.L. .....	TONN	484	26085	1392	72712
894 72	APPARATER OG UTSTYR FOR GYM, SPORT OG UTENDØRS SPILL .....	..	..	20242	..	71897
897 31	BIJOUTTERIVARER AV EDELT METALL .....	..	..	29145	..	83989
898 31	INNSPILLINGSMATERIELL SOM BRUKES TIL LYDOPPTAK O. A. OPPTAK ..	TONN	564	15924	1979	59687
898 32	GRAMMOPPLATER O.L. LYDOPPTAK .....	TONN	659	14667	2276	162273

TABELL 9. UTFØRSEL. VIKTIGERE VAREPOSTER ETTER SITC.

VAREPOST- NR. ITEM NO.		VARESLAG COMMODITY	MENGDE- ENHET UNIT	A P R I L 1986	JANUAR - A P R I L 1986	MENGDE VERDI	MENGDE VERDI
				QUANTITY	VALUE	QUANTITY	VALUE
				1000 KR.		1000 KR.	
011 30		KJØTT AV SVIN, FERSKT, KJØLT ELLER FRYST	TONN	129	3389	203	5251
024 00		OST OG OSTEMASSE	TONN	1710	32672	5372	99542
034 10		FISK, FERSK ELLER KJØLT, UNNT. FILETER	TONN	11379	162216	37914	539502
034 20		FISK, FRYST, UNNT. FILETER	TONN	11232	59621	27814	162171
034 40		FISKEFILETER, FRYSTE	TONN	8887	128003	28801	449206
035 02		TØRRFISK OG KLIPPFISK	TONN	3647	80329	20817	434382
035 03		FISK, SALTET ELLER I SALTLAKE	TONN	1218	22675	7168	122046
036 00		KREPS- OG BLØTDYR, FERSKE, KJØLTE, FRYSTE, SALTEDE ELLER TØRKEDE	TONN	671	17904	4312	73919
037 10		FISK OG FISKEVARER, TILBEREDT ELLER KONSERVERT, HERU. KAVIAR OG KAVIARETTERLIKNINGER	TONN	2801	55765	11394	229985
037 20		KREPS- OG BLØTDYR, TILBEREDT ELLER KONSERVERT	TONN	1004	50801	4138	204496
073 00		SJOKOLADE O.A. MÆRINGSMIDLER SOM INNEHOLDER KAKAO	TONN	198	5082	875	23151
081 31		OLJEKAKER O.A. RESTSTOFFER AV SOYABØNNER	TONN	16512	24707	57981	86146
081 42		FISKEMJØL FOR DYR	TONN	3380	11703	20252	61787
081 99		SUKRET DYREFOR	TONN	1719	11758	5636	45704
091 41		MARGARIN	TONN	569	4356	2073	16169
122 30		TOBAKK, BEARBEIDT, HERU. RØYKETOBAKK, SKRATOBAKK OG SNUS	TONN	54	4641	204	16365
211 10		HUDER AV STORFE OG HEST	TONN	521	9005	2231	38462
212 01		MINKSKINN, UBEREDTE	1000 STK.	14	2561	254	49762
212 09		ANDRE PELSSKINN, UBEREDTE	1000 STK.	277	143046	390	212649
246 01-03		KUBB OG CELLULOSETØMMER	FAST MÅL KUB. M.	42414	6827	139593	22730
247 11		SAG- OG FINERTØMMER AV BÅRTRÆR	FAST MÅL KUB. M.	22539	7908	65254	25289
248 21		SKÅRET LAST AV BÅRTRÆR	FAST MÅL KUB. M.	16930	16632	75036	71406
248 22		HØVLET LAST AV BÅRTRÆR	FAST MÅL KUB. M.	2941	3756	14898	19836
251 20		MEKANISK TREMASSE	TØRRVEKT TONN	19377	37449	67913	129087
251 60		DISSOLVINGMASSE	TØRRVEKT TONN	13556	50973	51024	191990
251 71, 72		SULFATCELLULOSE, UBLEIKT OG BLEIKT	TØRRVEKT TONN	13040	37794	52523	147654
251 81, 82		SULFITTCELLULOSE, UBLEIKT OG BLEIKT	TØRRVEKT TONN	3698	10364	5665	46515
251 91		HALVKJEMISK TREMASSE	TONN	1965	4040	8047	17850
273 13		GRANITT, PORFYR, SANDSTEIN ETC.	TONN	3954	5819	21847	33922
273 40		GRUS OG KNUST STEIN	TONN	307980	15748	1141988	59021
278 54		FELTSPAT, FLUSSPAT ETC.	TONN	14921	6558	91419	36635
281 50, 60		JERNMALM, SLIG OG KONSENTRAT	TONN	210445	34310	746254	123648
287 11		KOPPERMALM OG KONSENTRAT	TONN	11541	20909	30657	60195
287 93		MALM AV TITAN, VANADIUM, MOLYBDEN, TANTAL OG ZIRKONIUM	TONN	67460	20728	246880	72062
288 10		METALLHOLDIG ASKE OG RESTSTOFFER	TONN	606	26444	5276	136897
288 23		AVFALL OG SKRAP AV ALUMINIUM	TONN	1066	11828	10425	48698
291 94		FISKEAVFALL	TONN	5879	4168	21292	19307
333 00		RR MINERALOLJE	TONN	1235254	838066	9949957	10548162
334 11, 19		BENSIN OG ANDRE LETTE OLJER	KUB. M.	106653	85524	308707	289953
334 21, 29		PETROLEUM	KUB. M.	58921	60517	66210	72283
334 30, 40		MOTORBRENSEOLJER OG FYRINGSOLJER	KUB. M.	271908	272760	745973	893462
335 22		BENSEN (BENSOL)	TONN	4416	4193	13463	19655
335 42		PETROLKOKS	TONN	13158	12456	27310	26558
341 31		FLYTENDE PROPAN OG BUTAN	TONN	126536	152938	307411	428239
341 39		FLYTENDE GASSFORMIGE HYDROKARBONER	TONN	2042	1517	7620	11276
341 40		JORDOLJEGASSER	..	..	1253949	..	9746490
351 00		ELEKTRISK STRØM	MWH	58798 1)	6689 1)	352675 2)	57177 2)
411 11		FISKELEVEROLJE	TONN	1049	6645	2609	17335
411 12		FISKEOLJER I.E.N.	TONN	3245	9114	5474	19227
431 20		HERDET OLJE OG FETT	TONN	3384	14507	14404	59554
431 31		FETTSYRER, RAFFINASJONSFETTSYRER	TONN	1123	4521	4780	20101
511 31		VINYLKLORID	TONN	..	59092	..	231219
514 70		FORBINDELSER MED KARBOKSYLAMIDOPUNKSJON	TONN	8	9525	49	45699
522 12		METALLOIDER I.E.N.	TONN	5940	49227	28183	245381
522 53		NATRIUMHYDROKSYD OPPLØST I VANN	TONN	..	6567	..	30665
522 59		UORGANISKE BASER OG METALLOKSYDER	TONN	313	5214	1042	17485
523 93		KALSIUMKARBID	TONN	6720	..	28843	..
523 94		ANDRE KARBIDER	TONN	5136	32129	19000	129628
533 10		FARGESTOFFER I.E.N.	TONN	..	21399	..	73854
533 41, 42		LAKKER OG MALING	TONN	2048	34881	6142	105707
541 71-79		LEGENIDLER I.E.N.	TONN	519	11954	2109	53381
541 91, 99		VATT, GAS, BIND, PLASTER ETC.	TONN	15	17442	73	72462
554 20		OVERFLATEAKTIVE STOFFER OG VASKEMIDLER	TONN	2577	16038	10249	63685
562 11		AMMONIUMNITRAT	TONN	..	7984	..	50760
562 14		KALSIUMNITRAT	TONN	..	54730	..	192595
562 16		UREA	TONN	..	2343	..	5157
562 91-99		GJØSEL I.E.N.	TONN	40259	63932	290262	406426
572 12		SPRENGSTOFFER, TILBEREDTE (UNNTATT KRUTT)	TONN	123	9310	332	21297
582 11-19		FENOPLAST	TONN	488	5607	2242	19556
582 21-29		AMINOPLAST	TONN	1429	9613	5890	37562
582 31-39		ALKYDER O.A. POLYESTERE	TONN	2255	21483	7818	75911
583 11-19		POLYETYLEN	TONN	15271	75274	53901	279373
583 21-29		POLYPROPYLEN	TONN	4990	28375	21016	120935
583 31-39		POLYSTYREN OG KOPOLYMERISASJONSPRODUKTER	TONN	1013	9235	4054	34496
583 41		POLYVINYLKLORID, UBEARBEIDT	TONN	3148	15683	16870	83574
583 42-49		POLYVINYLKLORID, BEARBEIDT	TONN	2115	25762	8208	92965
598 12		KONSENTRERT SULFITTAVLUT	TONN	10408	10853	38986	36509
611 40		LÅR AV STORFE OG AV DYR AV HESTESLEKTEN	TONN	150	8918	1126	38123
625 10		NYE DEKK TIL PERSONBILER	STK.	70173	12079	306251	51546
635 30		BYGNINGSSNEKKERARBIDER, HERU. FERDIGHUS	..	..	9580	..	31296
641 10		AVISPAPIR	TONN	70408	198661	240043	703865
641 21, 22		TRYKK- OG SKRIVEPAPIR	TONN	18971	71584	69066	265679
641 31-39		KRAFTPAPIR OG KRAFTKARTONG	TONN	10411	39912	43505	160897
641 51		KORRUGERINGS-PAPIR FOR BØLGE-PAPP, (FLUTING) I RULLER OG ARK	TONN	4942	11307	18473	40829
641 52		SULFITT-PAPIR TIL EMBALLASJE, I RULLER OG ARK	TONN	4108	23891	15309	86031
641 53		PERGAMENT OG GREASEPROOFPAPIR	TONN	2646	18982	12180	93486
641 59		ANNET MASKINLAGET PAPIR OG PAPP, IKKE VIDERE BEARBEIDT, I RULLER OG ARK	TONN	2633	9506	8451	29042
641 61, 62		BYGNINGSPLETER AV PAPIRMASSE, TREFIBRER O. L.	TONN	2651	7129	10081	27171
641 81-89		IMPREGNERT ELLER BESTRØKET PAPIR OG PAPP I.E.N.	TONN	3734	21968	11829	70223
642 10		EMBALLASJE AV PAPIR ELLER PAPP	TONN	1157	11197	4849	42929
663 39		VARER AV STEIN ELLER ANDRE MINERALSKE MATERIALER I.E.N.	TONN	605	5198	2752	21392
664 94		GLASSFIBRER, HERUNDER GLASSULL, OG VARER DERAV	TONN	521	5324	1957	20596

1) MARS

2) JANUAR-MARS

TABELL 9. FORTS. U T F Ø R S E L . V I K T I G E R E V A R E P O S T E R E T T E R S I T C .

VAREPOST-		VARESLAG COMMODITY	MENGDENHET UNIT	EXPORTS BY PRINCIPAL ITEMS OF THE SITC.			
NR. ITEM NO.				A P R I L 1986		JANUAR - A P R I L 1986	
				MENGDENHET QUANTITY	VERDI VALUE	MENGDENHET QUANTITY	VERDI VALUE
		1000 KR.		1000 KR.			
671 61		FERROMANGAN .....	TONN	11935	36973	58319	188514
671 62		FERROSILICIUM.....	TONN	21945	86272	114024	453355
671 69		ANDRE FERROLEGERINGER .....	TONN	13290	42551	64841	203297
672 51		BLOOMS, BILLETS, SLABS, PLATINER, UNNT. AV KARBONRIKT STÅL .....	TONN	2681	4289	8006	12383
673 26, 27		STANGSTÅL OG HULT BERGBORSTÅL, UNNT. AV KARBONRIKT ELLER LEGERT STÅL .....	TONN	6031	12449	22833	44632
673 31-36		VINKEL- OG PROFILSTÅL AV JERN OG STÅL UNNT. AV KARBONRIKT ELLER LEGERT STÅL .....	TONN	22020	49303	64560	146271
674 41		PLATER AV JERN OG STÅL, TYKK. OVER 4,75 MM, AV KARBONRIKT ELLER LEGERT STÅL .....	TONN	2603	6245	9696	26714
674 61		PLATER AV JERN OG STÅL, UTEN OVERDRAG, TYKK UNDER 3 MM, UNNT. AV KARBONRIKT ELLER LEGERT STÅL .....	TONN	1737	5182	5133	16795
674 70		PLATER MED OVERDRAG AV TINN .....	TONN	6110	28311	26463	124153
678 20		SØMLØSE RØR OG RØREMNER AV JERN ELLER STÅL.....	TONN	428	3778	2681	22413
678 30		ANDRE JERN- OG STÅLRØR .....	TONN	4292	13661	16318	56498
678 50		RØRDELER, (FITTINGS) .....	TONN	159	9815	655	30142
682 11		BLISTERKOPPER O.A. URAFFINERT KOPPER .....	TONN	-	-	2150	20407
682 12		RAFFINERT KOPPER, UBEARBEIDD .....	TONN	3020	30583	9328	94986
682 21-26		KOPPER, BEARBEIDD .....	TONN	153	4552	832	25457
683 10		NIKKEL OG NIKKELLEGERINGER, UBEARBEIDD .....	TONN	3681	121868	12427	429676
684 10		ALUMINIUM OG ALUMINIUMLEGERINGER, UBEARBEIDD .....	TONN	69063	643028	241653	237715
684 21		STENGER, PROFILER OG TRÅD AV ALUMINIUM .....	TONN	3663	44696	11245	146974
684 22		PLATER OG BÅND AV ALUMINIUM .....	TONN	5224	73413	18324	267352
686 10		SINK OG SINKLEGERINGER, UBEARBEIDD .....	TONN	6929	32189	25708	124807
689 15		MAGNESIUM, UBEARBEIDD .....	TONN	-	110540	-	357118
691 10		FERDIGE KONSTRUKSJONER OG DELER AV JERN OG STÅL .....	TONN	863	16470	3489	87589
691 20		FERDIGE KONSTRUKSJONER OG DELER AV ALUMINIUM .....	TONN	108	5437	384	17976
692 42		FAT, TROMLER, SPANN O.L. BEHOLDERE AV ALUMINIUM .....	TONN	80	3700	401	18009
693 13		KABLER, TAU, LINER, FLETTEDE BÅND O.L. VARER AV ALUMINIUMTRÅD .....	TONN	438	6928	1865	26627
697 32		OVNER, KAMINER O.L. VARMEAPP. IKKE-ELEKTR. AV JERN EL. STÅL .....	STK.	2143	4439	9332	16168
699 13		BESLAG OG UTSTYR AV UDELT METALL TIL MØBLER, DØRER O.L.....	TONN	193	7997	804	37246
699 20		KJEDER, KJETTINGER OG DELER AV JERN ELLER STÅL .....	TONN	140	1811	1612	13056
699 79		VARER AV JERN ELLER STÅL I.E.N. ....	TONN	954	13899	3539	51941
699 83		VARER AV ALUMINIUM, I.E.N. ....	TONN	250	10614	1053	45731
713 32		BÅTMOTORER, UNNTATT UTENBORDSMOTORER .....	STK.	45	15633	199	36346
713 90		DELER TIL FORBRENNINGSMOTORER, UNNTATT TIL FLYMOTORER.....	TONN	298	19188	994	77375
716 21, 22		VEKSELSTRØMSMOTORER OG -GENERATORER .....	STK.	484	5566	2757	26024
716 23		GENERATORAGGREGATER.....	STK.	3	364	33	4421
721 11-19		MASKINER OG REDSKAP FOR JORDBEARBEIDING .....	..	..	24241	..	114820
721 21-29		MASKINER OG REDSKAP FOR INNHØSTING, TRESKING OG SORTERING... ..	..	..	15728	..	46764
723 30-90		ANLEGGSMASKINER, -UTSTYR OG DELER.....	..	..	41045	..	205170
725 11		MASKINER FOR FRAMSTILLING AV PAPIRMASSE .....	STK.	1	436	26	10703
727 22		MASKINER TIL BRUK I NÆRINGSMIDDELINDUSTRIEN I.E.N. ....	STK.	19	7298	141	23825
728 42-48		MASKINER OG MEKANISK UTSTYR, I.E.N. ....	..	..	20810	..	155274
741 41-49		KJØLE- OG FRYSEMASKINER .....	..	..	10559	..	44281
741 60		APPARATER TIL OPPVARMING ELLER KJØLING, IKKE TIL HUSHOLDNING .....	..	..	14350	..	60337
742 20		SENTRIFUGALPUMPER.....	STK.	281	15415	862	73176
742 90		DELER I.E.N. TIL PUMPER OG VÆSKEELEVATORER .....	TONN	37	11922	134	40949
743 60		APPARATER FOR FILTERING OG RENSING AV VÆSKER OG GASSER .....	..	..	3980	..	17101
744 21-28		MASKINER FOR LØFTING, LÅSTING OG HÅNDTERING .....	STK.	612	35650	3127	150411
744 90		DELER TIL MASKINER FOR LØFTING, LASTING ETC. ....	TONN	263	18980	1083	77366
745 27		SPRØYTEMASKINER, BRANNSLOKKNINGSAPPARATER .....	..	..	5551	..	37229
749 20		KRANER, VENTILER O.L. ....	TONN	147	14750	618	49462
752 10-80		AUTOMATISKE DATABEHANDLINGSMASKINER OG UTSTYR.....	STK.	8172	78338	26656	374990
764 10		ELEKTRISK UTSTYR FOR LINJETELEFONI OG- TELEGRAFI .....	..	..	28371	..	83283
764 20		MIKROFONER, HØREFREKVENSFORSTERKERE, HØYTTALERE .....	STK.	28591	5497	139193	24072
764 30		SENDERE FOR FJERNSYN, KRINGKASTING, .....	..	..	..	..	..
		RADIOTELEGRAFI OG -TELEFONI.....	STK.	153	6255	1196	52651
764 91		DELER TIL ELEKTRISK UTSTYR FOR LINJETELEFONI OG -TELEGRAFI .....	TONN	12	14147	76	67869
764 93		DELER TIL SENDERE OG MOTTAKERE FOR RADIO, FJERNSYN, .....	..	..	..	..	..
		RADIOTELEGRAFI OG -TELEFONI.....	STK.	24075	14922	101316	60805
771 11, 18		ELEKTRISKE TRANSFORMATORER .....	STK.	2605	2931	16984	28005
771 21		STATISKE OMFORMERE, LIKERETTERE OG LIKERETTERAPPARATER .....	STK.	18722	8238	67400	33933
772 10		APPARATER TIL Å SLUTTE, BRYTE, SIKRE ELLER FORBINDE .....	..	..	..	..	..
		ELEKTRISKE STRØMKRETSE, OG DELER TIL SLIKE APPARATER.....	..	..	22740	..	89475
773 10		ISOLERT TRÅD OG KABEL .....	TONN	403	17601	1392	68681
775 82		JORD - OG ROMOPPVARMINGAPPARATER .....	STK.	60858	13716	296256	69560
775 86		ELEKTROTERMISKE HUSHOLDNINGSAPPARATER .....	STK.	7167	6003	34215	28275
778 12		ELEKTRISKE AKKUMULATORER .....	TONN	313	4158	1846	24883
782 10		LASTEBILER OG VAREBILER .....	STK.	102	35168	8446	134811
784 90		DELER TIL MOTORKJØRETØYER, UNNT. TIL MOTORSYKLER .....	TONN	2901	81372	11428	329121
793 0		SKIP OG BÅTER 100 BR. TONN OG OVER .....	BR. TONN	344466	690882	1546385	3936367
		NYBYGDE .....	BR. TONN	-	-	38786	433172
		ELDRE .....	BR. TONN	344466	690882	1507599	3503195
793 21		LYSTBÅTER OG SPORTSBÅTER .....	STK.	542	28171	1443	92467
793 22		TANKFARTØYER, ALLE SLAG.....	BR. TONN	334594	554110	1201181	2788691
793 23		ANDRE FARTØYER FOR GODSTRANSPORT.....	..	..	125072	..	878885
793 24		TRALERE OG ANDRE FISKEFARTØYER .....	..	..	10096	..	155963
793 28		SKIP OG BÅTER I.E.N. ....	..	..	13922	..	143798
793 82D		OLJEPLATTFORMER .....	STK.	-	-	1	57011
812 42		LÅMPER O.A. BELYSNINGSUTSTYR AV UDELT METALL.....	TONN	329	18245	1173	68582
821 11, 19		STOLER, BENKER O.L. ....	TONN	593	44321	2343	174472
821 91-99		ANDRE MØBLER .....	TONN	583	12691	3131	57965
845 11-19		PULLOVERE, GENSERE, JAKKER O.L. AV TEKSTILFIBRER.....	TONN	33	4072	158	18087
874 52		INSTRUMENTER, APPARATER OG MODELLER TIL DEMONSTRASJONSFORMÅL .....	TONN	45	7082	182	36759
874 80		ELEKTRISKE MÅLE- OG KONTROLLINSTRUMENTER OG APPARATER .....	STK.	5940	48979	17085	184606
893 10		EMBALLASJEVARER AV PLAST.....	TONN	644	12919	2664	53074
893 91		GOLVBELEGG AV POLYVINYLKLORID .....	TONN	552	3767	2178	15803
893 99		ANDRE VARER AV PLAST.....	TONN	648	17328	2460	65855
894 72		APPARATER OG UTSTYR FOR GYM., SPORT OG UTENDØRS SPILL.....	..	..	3508	..	16966
899 72		KOSTER, BØRSTER, PENSLER .....	TONN	92	9783	366	35621



## TABELL 10. INNFORSEL. VIKTIGERE VARER ETTER TOLLSAMARBEIDSRÅDETS NOMENKLATUR (CCCN).

## IMPORTS OF PRINCIPAL COMMODITIES CLASSIFIED ACCORDING TO THE CUSTOMS COOPERATION COUNCIL NOMENCLATURE (CCCN).

TEKSTEN TIL DE VARENUMMER SOM ER GITT I TABELLEN, FINNES I STATISTISK VAREFORTEGNELSE FOR UTENRIKSHANDELEN 1986 UTGITT I SERIEN NORGES OFFISIELLE STATISTIKK SOM KAN FÅS VED HENVENDELSE TIL BYRÅET.

VAREFORTEGNELSEN ER OGSÅ INNARBEIDD I TOLLTARIFFEN, UTGITT AV TOLL- OG AVGIFTS-DIREKTORATET. DEN ER TIL SALGS I BOKHANDELEN.

THE HEADINGS TO THE COMMODITY NUMBERS IN THE TABLE ARE GIVEN IN THE COMMODITY LIST FOR EXTERNAL TRADE STATISTICS, PUBLISHED BY THE CENTRAL BUREAU OF STATISTICS.

A COPY MAY BE OBTAINED FROM THE BUREAU.

VARENR. COMMODITY CODE	MENGD- ENHET QUANTITY UNIT	MENGDEENHET				VARENR. COMMODITY CODE	MENGD- ENHET QUANTITY UNIT	QUANTITY UNIT					
		A P R I L 1986		JANUAR - A P R I L 1986				A P R I L 1986		JANUAR - A P R I L 1986		A P R I L 1986	
		MENGDE QUANTITY	VERDI VALUE	MENGDE QUANTITY	VERDI VALUE			MENGDE QUANTITY	VERDI VALUE	MENGDE QUANTITY	VERDI VALUE	MENGDE QUANTITY	VERDI VALUE
		1000 KR.		1000 KR.				1000 KR.		1000 KR.			
0101.010	STK.	97	2046	357	12715	0602.019	TONN	438	7275	558	10062		
0106.900	TONN	2	338	8	1275	0602.022	TONN	20	477	32	810		
KAP.01			2488		15648	0602.028	TONN	110	3352	273	9989		
0201.205	TONN	4	66	10	225	0603.001	TONN	16	1278	67	7384		
0201.208	TONN	10	193	31	667	0603.002	TONN	160	10080	771	58598		
0201.305	TONN	157	2136	553	8942	0603.009	TONN	2	222	19	2321		
0201.502	TONN	-	-	67	1038	0604.904	TONN	28	1328	292	5996		
0201.504	TONN	22	357	89	1385	0604.905	TONN	1	66	3	166		
0201.505	TONN	92	1014	426	4131	0604.909	TONN	1	261	6	754		
0201.700	TONN	257	4146	333	5270	KAP.06			37026		137071		
0201.901	TONN	1	18	2	46	0701.100	TONN	3409	4203	12570	15144		
0202.100	TONN	257	4486	430	7492	0701.210	TONN	31	183	237	499		
0202.200	TONN	7	117	51	769	0701.303	TONN	200	1408	410	2833		
0204.301	TONN	1	63	8	607	0701.421	TONN	-	-	25	153		
0204.305	TONN	36	1162	91	4511	0701.422	TONN	412	2757	1244	9574		
0205.009	TONN	76	321	400	1769	0701.491	TONN	32	303	123	1253		
0206.405	TONN	11	203	30	572	0701.499	TONN	861	5663	2526	16255		
0206.909	TONN	22	465	100	2002	0701.610	TONN	53	934	189	3327		
KAP.02			15013		59092	0701.701	TONN	2	28	30	179		
0301.111	TONN	0	3	0	7	0701.702	TONN	1382	13221	4593	37264		
0301.121	TONN	9	215	29	784	0701.801	TONN	2	16	5	34		
0301.130	TONN	-	-	2	788	0701.802	TONN	133	1028	2099	17979		
0301.151	TONN	4	763	10	3150	0701.803	TONN	-	-	-	-		
0301.171	TONN	23	572	57	1343	0701.852	TONN	24	194	240	2527		
0301.419	TONN	4	160	10	484	0701.854	TONN	5	57	190	2291		
0301.517	TONN	-	-	8323	4898	0701.857	TONN	0	3	232	2894		
0301.620	TONN	899	3351	3092	6900	0701.901	TONN	10	112	36	396		
0301.711	TONN	8	322	36	1343	0701.902	TONN	135	681	443	2373		
0301.817	TONN	419	587	1070	1480	0701.991	TONN	-	-	2	23		
0301.819	TONN	3	170	4	261	0701.992	TONN	415	6707	1469	15633		
0301.921	TONN	1	16	43	733	0701.995	TONN	7	111	31	408		
0301.922	TONN	4	68	16	302	0701.999	TONN	53	648	145	1755		
0301.929	TONN	1	10	7	136	0702.001	TONN	47	361	214	1541		
0301.949	TONN	20	532	93	2340	0702.009	TONN	159	1054	732	4904		
0301.969	TONN	-	-	156	975	0704.001	TONN	5	61	68	770		
0302.313	TONN	117	2225	624	11924	0704.009	TONN	98	2811	361	11613		
0302.315	TONN	-	-	-	-	0705.001	TONN	594	2345	1832	7155		
0302.609	TONN	4	156	10	442	0705.002	TONN	130	930	321	2119		
0303.100	TONN	15	727	35	1946	KAP.07			48277		166835		
0303.200	TONN	1	29	74	1482	0801.100	TONN	1	12	6	109		
0303.301	TONN	136	3038	333	7861	0801.200	TONN	5072	25739	15924	68127		
0303.304	TONN	363	4479	1203	14199	0801.300	TONN	80	518	248	1621		
0303.308	TONN	1	48	112	1187	0801.600	TONN	26	130	134	849		
0303.501	TONN	1	93	3	280	0801.700	TONN	-	-	2	36		
0303.809	TONN	71	1119	86	1712	0801.800	TONN	0	26	11	531		
KAP.03			20825		75964	0802.100	TONN	3864	14536	26289	97510		
0402.100	TONN	-	-	45	430	0802.200	TONN	99	373	510	1985		
0404.150	TONN	43	1276	195	5827	0802.300	TONN	116	641	717	3820		
0404.200	TONN	9	397	52	2040	0802.400	TONN	27	207	8102	48251		
0404.400	TONN	91	3641	388	15188	0803.200	TONN	1	17	33	268		
0404.900	TONN	23	670	115	3173	0804.101	TONN	4	81	1617	12329		
0405.901	TONN	0	15	26	280	0804.102	TONN	370	4294	525	6438		
0406.000	TONN	47	386	118	1363	0804.201	TONN	200	1821	845	7981		
KAP.04			6421		31136	0805.100	TONN	93	1885	445	8862		
0504.100	TONN	98	3299	350	11332	0805.210	TONN	1	32	24	582		
0505.003	TONN	602	512	1076	923	0805.220	TONN	159	4620	427	12137		
0505.008	TONN	2033	1840	3190	2963	0805.310	TONN	1	20	7	146		
0507.110	TONN	2	24	6	685	0805.320	TONN	5	181	30	933		
0507.150	TONN	0	4	16	619	0805.902	TONN	2	17	7	130		
0515.003	TONN	113	583	306	1523	0805.909	TONN	3	35	14	691		
0515.009	TONN	351	659	1544	3689	0806.101	TONN	-	-	10272	41785		
KAP.05			7011		23386	0806.102	TONN	108	315	3382	14267		
0601.015	TONN	13	243	63	1848	0806.103	TONN	5782	27756	6845	32253		
0601.019	TONN	27	450	80	2067	0806.201	TONN	1	4	1888	7271		
0601.039	TONN	4	193	60	1811	0806.202	TONN	8	27	2310	8663		
0602.005	TONN	1	46	14	861	0806.203	TONN	2115	9185	4256	17467		
0602.011	TONN	259	3368	282	3881	0807.101	TONN	-	-	-	-		
0602.012	TONN	155	2264	176	2707	0807.301	TONN	-	-	-	-		
0602.016	TONN	-	-	21	393	0807.302	TONN	2	37	32	482		
0602.017	TONN	201	5838	929	25509	0807.401	TONN	-	-	-	-		
						0807.402	TONN	-	-	-	-		
						0808.201	TONN	25	422	25	422		



TABELL 10. FORTS. INNFØRSEL. VIKTIGERE VARER ETTER TOLLSAMARBEIDSRÅDETS NOMENKLATUR (CCCN).

VARENR.	MENGDE- ENHET	A P R I L 1986 JANUAR - A P R I L 1986				VARENR.	MENGDE- ENHET	A P R I L 1986 JANUAR - A P R I L 1986			
		MENGDE		VERDI				MENGDE		VERDI	
			1000 KR.		1000 KR.				1000 KR.		1000 KR.
0808.300	TONN	-	-	1	38	1504.630	TONN	-	-	5	5
0808.400	TONN	-	-	18	184	1504.640	TONN	0	1	3011	6188
0808.900	TONN	0	1	15	137	1504.690	TONN	6	279	33	1316
0809.100	TONN	55	550	133	1390	1504.700	TONN	565	866	14274	34259
0809.900	TONN	39	975	88	2167	1505.000	TONN	4	82	8	269
0810.100	TONN	44	376	410	2978	1507.101	TONN	-	-	750	2714
0810.901	TONN	73	1113	150	2637	1507.109	TONN	46	259	93	583
0810.909	TONN	202	1493	562	4205	1507.201	TONN	300	1950	449	3114
0812.101	TONN	12	289	23	742	1507.250	TONN	11	151	76	1001
0812.300	TONN	19	563	85	2268	1507.359	TONN	-	-	51	273
0812.500	TONN	147	1604	487	5570	1507.501	TONN	278	1110	552	2450
0812.600	TONN	2	79	16	399	1507.550	TONN	1004	4007	4030	16650
0812.909	TONN	17	1111	60	2722	1507.601	TONN	-	-	-	-
0813.000	TONN	45	279	72	383	1507.609	TONN	63	289	242	1152
KAP.08			102741		427447	1507.891	TONN	3	361	12	2660
0901.100	TONN	6510	251588	18121	596986	1507.899	TONN	13	108	52	432
0901.200	TONN	83	3467	388	15885	1508.909	TONN	27	319	279	2963
0902.000	TONN	116	8371	341	23413	1510.100	TONN	12	86	56	445
0904.100	TONN	32	1341	131	5139	1510.519	TONN	-	-	12	101
0904.900	TONN	28	439	64	1341	1510.526	TONN	234	874	966	3899
0906.000	TONN	12	151	44	516	1510.529	TONN	33	223	57	385
0908.100	TONN	14	492	34	964	1510.600	TONN	4	83	35	542
0908.200	TONN	2	117	14	777	1511.200	TONN	42	849	268	4011
0909.001	TONN	9	117	27	339	1512.200	TONN	84	1621	258	4980
0910.909	TONN	17	521	42	1379	KAP.15			14948		98205
KAP.09			267031		648324	1601.009	TONN	8	134	24	389
1001.100	TONN	61	150	123	274	1602.102	TONN	3	64	18	321
1001.900	TONN	3547	2995	99858	90384	1602.106	TONN	1	47	6	271
1002.000	TONN	560	377	21346	16386	1602.109	TONN	1	18	1	69
1003.000	TONN	1254	2834	1254	2834	1602.610	TONN	2	48	27	979
1005.000	TONN	116	795	605	3726	1602.699	TONN	3	94	8	264
1006.300	TONN	25	155	1209	4029	1603.004	TONN	5	236	10	462
1006.910	TONN	535	2200	2707	9825	1604.150	TONN	12	582	66	2555
1007.990	TONN	46	274	259	1301	1604.205	TONN	49	871	192	2762
KAP.10			10819		131098	1604.206	TONN	1	26	7	320
1101.100	TONN	255	539	489	1141	1604.209	TONN	2	37	124	1581
1102.300	TONN	1514	1660	2754	3144	1604.330	TONN	-	-	16	221
1105.000	TONN	40	181	178	1047	1604.390	TONN	90	1204	185	3227
1107.000	TONN	2183	3890	9204	16399	1604.401	TONN	5	66	17	299
1108.100	TONN	444	1389	1675	5293	1604.403	TONN	4	62	56	1073
1108.400	TONN	627	1462	1298	3658	1604.409	TONN	13	168	74	1422
1108.901	TONN	5	84	33	375	1604.501	TONN	28	689	67	1565
1108.909	TONN	73	181	202	561	1604.602	TONN	1	32	3	107
1109.000	TONN	15	147	16	152	1604.603	TONN	13	356	36	891
KAP.11			9723		32710	1604.809	TONN	10	275	75	2286
1201.100	TONN	1	9	72	547	1605.120	TONN	20	537	37	1424
1201.150	TONN	573	3251	1085	6611	1605.199	TONN	17	328	75	1123
1201.200	TONN	953	1842	3747	8221	1605.211	TONN	15	560	78	2967
1201.300	TONN	25214	39087	114122	182172	1605.219	TONN	36	2241	143	8149
1201.350	TONN	16	101	52	326	1605.290	TONN	10	442	65	2224
1201.500	TONN	3156	4753	9344	14235	KAP.16			10759		41151
1201.600	TONN	21	66	84	304	1701.100	TONN	60	146	92	243
1201.700	TONN	13	76	663	3240	1701.903	TONN	911	2664	2995	8281
1201.800	TONN	42	322	65	583	1701.905	TONN	3075	5260	9495	16242
1201.900	TONN	41	260	133	755	1701.908	TONN	7061	11616	26795	44980
1203.210	TONN	59	1047	226	3641	1702.101	TONN	250	1095	592	2701
1203.230	TONN	81	977	211	2476	1702.705	TONN	91	416	593	2673
1203.250	TONN	5	71	52	1471	1702.706	TONN	14	181	96	708
1203.291	TONN	103	843	424	3279	1702.900	TONN	15	114	55	421
1203.299	TONN	18	407	64	1376	1703.000	TONN	18921	9362	18924	9393
1203.432	TONN	2	366	9	2600	1704.101	TONN	53	839	192	3134
1203.442	TONN	4	929	6	1931	1704.109	TONN	13	186	54	758
1203.449	TONN	0	24	0	737	1704.910	TONN	186	3167	545	8912
1203.499	TONN	4	157	33	863	1704.920	TONN	111	3428	396	10886
1203.900	TONN	0	115	5	1306	1704.991	TONN	27	644	133	2531
1204.000	TONN	11	386	41	1381	1704.992	TONN	399	6517	1117	18700
1206.001	TONN	14	608	85	3558	1704.993	TONN	29	842	84	2217
1207.000	TONN	11	600	32	1717	1704.999	TONN	186	3490	950	16848
1210.101	TONN	160	647	350	1230	KAP.17			50159		150203
1210.200	TONN	3817	7121	8122	14986	1801.000	TONN	424	7994	879	16937
KAP.12			65109		265819	1803.000	TONN	10	248	55	1455
1302.200	TONN	81	2690	160	6074	1804.000	TONN	196	9252	779	34487
1302.900	TONN	0	16	23	372	1805.000	TONN	51	685	151	2132
1303.100	TONN	6	153	7	177	1806.100	TONN	127	1956	465	6972
1303.150	TONN	1	965	5	1866	1806.200	TONN	60	1071	118	2192
1303.200	TONN	31	2165	55	3588	1806.300	TONN	762	20298	2908	78479
1303.300	TONN	1	50	5	653	1806.913	TONN	12	269	24	563
1303.901	TONN	1071	1556	1229	3575	1806.990	TONN	83	1307	311	5768
1303.909	TONN	50	564	137	2000	KAP.18			43167		149279
KAP.13			8163		18365	1902.919	TONN	6	65	19	193
1401.100	TONN	26	272	28	334	1902.930	TONN	11	146	29	394
1401.200	TONN	0	32	23	552	1902.999	TONN	84	825	364	4101
1401.900	TONN	4	124	6	179	1903.001	TONN	13	168	69	643
1405.090	TONN	0	6	48	368	1903.009	TONN	45	338	287	1671
KAP.14			506		1637	1905.000	TONN	574	9069	1684	25897
1501.000	TONN	4	23	23	141	1907.100	TONN	203	2040	1103	10920
1502.001	TONN	80	194	471	1607	1907.201	TONN	108	561	331	1793
1502.002	TONN	32	132	191	794	1907.201	TONN	70	705	293	3111
1504.230	TONN	-	-	-	-	1907.991	TONN	25	189	64	540
						1908.101	TONN	86	1749	394	7348
						1908.105	TONN	70	1077	294	4572
						1908.109	TONN	425	6613	1335	20344
						1908.200	TONN	112	1137	405	4106
						1908.301	TONN	216	3577	825	14218
						1908.306	TONN	17	280	68	975
						1908.307	TONN	9	167	20	356

TABELL 10, FORTS. INNFØRSEL. VIKTIGERE VARER ETTER TOLLSAMARBEIDSRÅDETS NOMENKLATUR (CCCN).

VARENR.	MENGDENHET	A P R I L 1986 JANUAR - A P R I L 1986		VARENR.	MENGDENHET	A P R I L 1986 JANUAR - A P R I L 1986					
		MENGDE	VERDI			MENGDE	VERDI	MENGDE	VERDI	MENGDE	VERDI
		1000 KR.		1000 KR.		1000 KR.		1000 KR.			
1908.901	TONN	54	853	169	2639	2301.400	TONN	-	-	1039	2913
1908.902	TONN	13	88	108	1273	2303.000	TONN	810	1759	2955	6802
1908.905	TONN	12	190	63	735	2304.170	TONN	7184	7004	30090	25000
1908.906	TONN	5	100	70	1304	2304.200	TONN	-	-	5578	5413
1908.909	TONN	566	5592	2153	21297	2307.010	TONN	15	89	97	591
KAP.19			35637		129038	2307.030	TONN	803	3714	2926	12989
						2307.090	TONN	2269	14260	6094	39608
2001.155	TONN	158	1381	183	1591	KAP.23			27064		93900
2002.201	TONN	80	463	363	1925	2401.300	TONN	91	1563	251	7260
2002.300	TONN	876	6182	2819	22522	2401.400	TONN	196	6673	302	9197
2002.401	TONN	765	3818	1882	9663	2401.600	TONN	92	4548	304	15657
2002.402	TONN	269	1031	881	3820	2401.900	TONN	19	160	38	320
2002.409	TONN	-	-	116	489	2402.110	TONN	1	279	4	1253
2002.501	TONN	176	1838	422	4730	2402.120	TONN	2	523	8	2137
2002.901	TONN	14	166	31	279	2402.200	TONN	179	22119	558	66374
2002.906	TONN	28	265	181	1121	2402.300	TONN	4	407	13	1210
2002.909	TONN	30	206	80	473	2402.500	TONN	241	3458	285	6573
2004.009	TONN	20	393	65	922	KAP.24			39730		109980
2005.101	TONN	3	28	30	225	2501.001	TONN	46659	11037	146437	35308
2005.901	TONN	31	428	158	2064	2501.002	TONN	5874	1158	35132	7093
2006.202	TONN	25	151	71	396	2501.003	TONN	2841	1002	21396	5264
2006.209	TONN	361	2272	1408	8256	2501.009	TONN	92	190	200	753
2006.308	TONN	3	25	160	940	2503.000	TONN	1360	680	2218	2155
2006.409	TONN	218	1000	942	4333	2504.000	TONN	87	361	173	948
2006.502	TONN	51	269	241	1181	2505.010	TONN	18898	3229	48989	8938
2006.508	TONN	15	117	68	459	2505.020	TONN	3454	740	13323	3159
2006.609	TONN	377	1797	1334	6362	2505.090	TONN	614	369	2608	1490
2006.701	TONN	61	1360	193	4133	2506.100	TONN	37799	5951	163255	26771
2006.709	TONN	10	321	36	1147	2506.900	TONN	6035	849	18080	4341
2006.808	TONN	23	181	95	1073	2507.110	TONN	9478	6289	25167	15885
2006.908	TONN	231	1618	1124	7598	2507.200	TONN	29	142	811	746
2007.321	TONN	566	4797	1636	16714	2507.901	TONN	1474	911	4305	2567
2007.322	TONN	463	3861	1152	10641	2507.902	TONN	317	405	11694	7196
2007.329	TONN	621	1881	2228	7104	2507.908	TONN	3385	3331	8622	8421
2007.421	TONN	27	472	70	1258	2508.000	TONN	859	639	2730	2098
2007.521	TONN	30	441	96	1722	2510.900	TONN	54936	20646	157306	61361
2007.529	TONN	21	251	86	1180	2511.000	TONN	19503	7371	44125	16832
2007.621	TONN	-	-	20	189	2512.000	TONN	242	621	525	1509
2007.629	TONN	17	86	39	238	2513.000	TONN	82	308	272	1233
2007.709	TONN	7	32	71	295	2514.000	TONN	148	346	257	556
2007.840	TONN	31	358	68	766	2515.001	TONN	151	1144	475	2789
2007.850	TONN	183	2484	885	8951	2515.009	TONN	54	189	189	690
2007.869	TONN	57	284	162	938	2516.101	TONN	30	78	185	501
KAP.20			42270		142343	2516.109	TONN	149	96	1245	1465
2102.101	TONN	177	23721	380	46559	2517.900	TONN	4668	1618	22048	5761
2102.901	TONN	4	143	21	731	2518.010	TONN	61	32	115	64
2103.200	TONN	20	223	80	830	2518.040	TONN	363	303	1053	847
2104.000	TONN	471	5467	1357	17954	2518.090	TONN	430	345	1220	980
2105.101	TONN	16	222	46	718	2519.000	TONN	337	835	3149	5615
2105.102	TONN	24	242	101	1599	2520.100	TONN	21392	2590	60614	6030
2105.104	TONN	13	140	33	457	2520.200	TONN	2251	365	13530	2430
2105.106	TONN	20	743	75	2223	2521.100	TONN	7860	804	90145	10047
2105.109	TONN	44	1329	124	3440	2521.900	TONN	2301	380	5007	1164
2106.101	TONN	40	867	98	2064	2522.100	TONN	1058	723	4145	3168
2106.201	TONN	50	248	166	819	2522.900	TONN	3020	898	4423	2033
2106.209	TONN	2	61	4	241	2523.000	TONN	31872	9748	102676	31467
2107.301	TONN	29	253	161	1723	2526.030	TONN	400	575	418	612
2107.309	TONN	268	17288	796	44686	2527.100	TONN	434	567	797	1029
2107.410	TONN	60	739	116	1187	2527.900	TONN	447	657	1177	1947
2107.430	TONN	110	1047	180	1495	2528.000	TONN	355	1730	1429	6877
2107.440	TONN	110	832	133	1082	2531.100	TONN	4333	3004	19506	15267
2107.450	TONN	22	364	41	698	2532.001	TONN	6205	2979	24111	11774
2107.501	TONN	53	472	174	1583	2532.009	TONN	1557	1580	3508	3833
2107.509	TONN	17	248	44	692	KAP.25			98101		331982
2107.910	TONN	58	3001	219	10984	2601.110	TONN	-	-	2878	642
2107.941	TONN	45	352	105	778	2601.130	TONN	-	-	4350	1763
2107.949	TONN	9	87	36	231	2601.250	TONN	-	-	-	-
2107.992	TONN	269	2340	622	5325	2601.350	TONN	3027	887	3027	887
2107.994	TONN	142	1109	328	2407	2601.450	TONN	3611	4501	26057	35699
2107.995	TONN	75	816	188	2254	2601.790	TONN	55290	24943	281335	136759
2107.997	TONN	-	-	-	-	2602.000	TONN	5850	1487	12396	3307
2107.999	TONN	583	12380	1678	46479	2603.400	TONN	2251	3990	5281	9943
KAP.21			75070		200743	2603.900	TONN	20426	3671	90196	16309
2201.100	1000 L.	19	114	75	423	2604.000	TONN	801	323	25330	3188
2202.001	1000 L.	333	1735	1192	6857	KAP.26			40048		208783
2202.003	1000 L.	1	9	7	44	2701.110	TONN	10620	10283	37281	36428
2202.008	1000 L.	1032	3713	2660	9533	2701.190	TONN	40042	31744	215142	119190
2205.100	1000 L.	77	2830	253	7595	2702.000	TONN	-	-	11	14
2205.300	1000 L.	314	6608	1358	25084	2703.100	TONN	4053	3990	10213	10326
2205.400	1000 L.	1199	8032	4261	22531	2704.101	TONN	34225	30882	119916	107712
2205.500	1000 L.	49	1121	110	2470	2704.105	TONN	16086	11126	60948	41890
2205.600	1000 L.	45	422	225	2042	2704.300	TONN	8625	3556	28801	19075
2206.100	1000 L.	92	1405	457	6732	2706.000	TONN	1298	1298	4254	9690
2207.200	1000 L.	20	164	43	445	2707.130	TONN	26	56	34	90
2209.210	1000 L.	61	1815	203	5963	2707.190	TONN	204	533	1091	2951
2209.310	1000 L.	58	2563	246	8078	2707.300	TONN	746	1344	847	1554
2209.390	1000 L.	379	3093	555	3772	2707.900	TONN	0	6	69	552
2209.410	1000 L.	154	3854	495	11974	2708.100	TONN	6028	12641	27982	58270
2209.490	1000 L.	135	1892	234	2743	2708.300	TONN	-	-	-	-
2209.510	1000 L.	28	559	117	2071	2709.000	TONN	374617	266788	706627	837101
2209.610	1000 L.	309	3764	1007	11870	2710.110	KUB. M.	-	-	-	-
2209.700	1000 L.	17	388	78	1565	2710.120	KUB. M.	80904	72461	233110	268608
2209.800	1000 L.	26	508	55	1104	2710.200	KUB. M.	5925	9275	25585	43506
2210.000	TONN	25	210	45	453	2710.310	KUB. M.	4783	8656	9225	18869
KAP.22			45561		135883						

TABELL 10, FORTS. INNFORSEL. VIKTIGERE VARER ETTER TOLLSAMARBEIDSRÅDETS NOMENKLATUR (CCCN).

VARENBR.	MENGDENHET	A P R I L 1986 JANUAR - A P R I L 1986				VARENBR.	MENGDENHET	A P R I L 1986 JANUAR - A P R I L 1986			
		1986 JANUAR		1986 FEBRUAR				1986 JANUAR		1986 FEBRUAR	
		MENGDEN	VERDI	MENGDEN	VERDI			MENGDEN	VERDI	MENGDEN	VERDI
				1000 KR.	1000 KR.					1000 KR.	1000 KR.
2710.320	KUB. M.	7098	5801	47716	58525	2849.000	TONN	0	248		1648
2710.340	KUB. M.	79	375	1076	2674	2850.000	TONN	32	2276	38	9817
2710.401	KUB. M.	5649	7468	89194	135050	2851.000	TONN	0	793	1	1298
2710.402	KUB. M.	19	76	6996	12460	2852.000	TONN	0	7	10	1380
2710.500	KUB. M.	7273	7304	34643	60752	2854.000	TONN	550	2158	2553	9526
2710.651	KUB. M.	70252	76780	370193	526802	2857.000	TONN	24	277	28	426
2710.655	KUB. M.	5	7	5	7	2858.000	TONN	24	155	77	746
2710.659	TONN	2	1575	5	4642	KAP.28			284976		893100
2710.701	KUB. M.	21749	15434	44092	37132						
2710.702	KUB. M.	66761	38653	208315	176344	2901.120	TONN	3469	11831	8559	28871
2710.709	KUB. M.	1436	1366	1436	1366	2901.150	TONN	1355	4447	5721	18875
2710.851	TONN	1299	3364	1664	5385	2901.200	TONN	28	150	48	230
2710.852	TONN	5334	27924	21484	107088	2901.301	TONN	100	445	201	1455
2710.855	TONN	229	2215	791	8118	2901.309	TONN	14	63	205	701
2710.901	TONN	77	441	501	4165	2901.520	TONN	3	82	725	1933
2710.909	TONN	202	1449	2823	11566	2901.530	TONN	31	76	825	2127
2711.100	TONN	85958	113619	281578	412874	2901.560	TONN	:	9875	:	33352
2711.200	TONN	7	94	34	527	2901.909	TONN	45	501	175	2000
2712.000	TONN	99	553	316	2397	2902.140	TONN	68	337	245	1156
2713.100	TONN	554	2556	1438	7045	2902.160	TONN	63	253	334	1281
2713.900	TONN	980	3160	1240	4963	2902.201	TONN	102	1024	378	4217
2714.100	TONN	9218	8657	12940	14027	2902.205	TONN	75	337	8161	10665
2714.200	TONN	30247	28788	131522	110384	2902.209	TONN	235	2364	586	6238
2714.900	TONN	22	22	22	22	2902.500	TONN	38	380	200	2339
2715.000	TONN	-	-	-	-	2903.100	TONN	12	117	101	555
2716.000	TONN	167	1698	584	4666	2903.900	TONN	89	349	302	1646
2717.000	MWH	476051 <sup>1)</sup>	54154 <sup>1)</sup>	728812 <sup>2)</sup>	88313 <sup>2)</sup>	2904.100	TONN	3883	:	15548	:
KAP.27			879044		3407837	2904.209	TONN	763	2662	2389	7686
						2904.300	TONN	547	1587	1632	5202
						2904.700	TONN	17	220	32	486
2801.200	TONN	266	432	1611	3180	2904.810	TONN	379	1279	945	3283
2801.900	TONN	22	1982	119	8453	2904.830	TONN	:	5833	:	14258
2803.000	TONN	529	2739	2015	10366	2904.870	TONN	:	853	:	2933
2804.200	TONN	228	1627	1009	5418	2904.891	TONN	188	1018	663	3248
2804.300	TONN	0	1	45	141	2904.899	TONN	37	341	475	2506
2805.200	TONN	0	17	1	101	2904.900	TONN	22	593	139	3946
2805.900	TONN	48	2242	118	5670	2905.120	TONN	0	22	1	65
2806.200	TONN	503	109	1799	424	2905.900	TONN	10	120	58	1490
2810.000	TONN	308	1191	1067	4150	2906.100	TONN	73	401	2754	13878
2812.000	TONN	2	18	76	428	2906.800	TONN	39	1046	232	6038
2813.100	TONN	0	13	80	514	2907.100	TONN	14	1537	26	2753
2813.200	TONN	728	693	869	859	2908.200	TONN	57	230	264	1325
2813.500	TONN	278	209	2518	1931	2908.301	TONN	163	528	588	1643
2813.900	TONN	187	1996	745	7322	2908.309	TONN	524	3213	1657	9992
2814.000	TONN	29	1320	80	3758	2908.900	TONN	15	617	64	2604
2816.100	TONN	-	-	88791	102362	2909.900	TONN	25	215	96	1381
2817.110	TONN	346	912	1346	3022	2911.904	TONN	1	60	3	422
2817.120	TONN	4182	1866	4191	1966	2911.908	TONN	54	790	181	2458
2817.210	TONN	18	91	92	394	2913.100	TONN	153	549	360	1334
2817.220	TONN	137	335	400	986	2913.200	TONN	27	109	159	634
2818.000	TONN	20	176	70	674	2913.909	TONN	20	488	139	1680
2819.100	TONN	207	1026	854	4553	2914.101	TONN	1999	:	5740	:
2820.100	TONN	196928	192827	531183	510780	2914.105	TONN	2294	1974	5220	4646
2820.200	TONN	3489	3526	15438	17227	2914.210	TONN	573	1682	812	2462
2820.300	TONN	84	516	273	1729	2914.310	TONN	24	105	253	1179
2821.100	TONN	13	228	35	558	2914.320	TONN	45	203	231	1093
2822.100	TONN	102	182	584	1047	2914.350	TONN	504	:	1695	:
2823.000	TONN	235	1262	795	4200	2914.390	TONN	79	886	217	2490
2825.000	TONN	170	1777	602	5804	2914.400	TONN	878	4471	1470	7809
2827.100	TONN	47	240	94	491	2914.505	TONN	27	443	169	2684
2828.900	TONN	28	702	87	2313	2914.601	TONN	32	439	110	1286
2829.200	TONN	201	1087	709	4093	2914.605	TONN	135	1169	258	2534
2829.901	TONN	700	3079	1735	7555	2914.805	TONN	16	156	92	636
2830.100	TONN	139	227	395	756	2914.909	TONN	120	2580	472	8919
2830.200	TONN	10715	10921	25241	24890	2915.130	TONN	428	2913	1454	10677
2830.500	TONN	103	551	252	1432	2915.140	TONN	:	4346	:	13092
2830.901	TONN	67	64	216	296	2915.190	TONN	57	740	218	2350
2830.909	TONN	111	1505	1455	12523	2915.310	TONN	27	127	56	293
2831.300	TONN	3	13	9	29	2915.322	TONN	139	613	762	3583
2832.110	TONN	649	1711	2280	6045	2915.350	TONN	881	3572	1556	8152
2832.900	TONN	-	-	2	190	2915.390	TONN	20	121	195	1508
2836.000	TONN	105	846	447	3538	2915.900	TONN	-	-	7	75
2837.100	TONN	249	616	996	2520	2916.110	TONN	3	43	27	390
2837.900	TONN	65	125	189	427	2916.140	TONN	109	1012	323	3318
2838.100	TONN	473	502	2189	2480	2916.170	TONN	2	60	12	312
2838.400	TONN	925	619	3192	2281	2916.290	TONN	72	644	219	3528
2838.650	TONN	227	813	695	2647	2916.800	TONN	1	97	28	873
2838.900	TONN	234	1043	582	3155	2919.000	TONN	19	207	59	946
2839.900	TONN	215	2403	501	5612	2921.000	TONN	34	491	168	2067
2840.240	TONN	205	1085	745	3987	2922.001	TONN	3	178	5	345
2840.290	TONN	95	855	284	2146	2922.009	TONN	158	3022	327	6628
2840.300	TONN	34	315	47	428	2923.100	TONN	54	339	325	1860
2840.400	TONN	349	880	2097	5345	2923.901	TONN	29	308	106	1191
2840.900	TONN	218	853	1216	4474	2923.909	TONN	142	5101	752	28598
2842.200	TONN	3304	3460	15943	16163	2924.900	TONN	7	113	98	1213
2842.300	TONN	60	117	95	184	2925.000	TONN	35	907	99	6400
2842.400	TONN	70	217	718	1846	2926.900	TONN	32	338	171	1399
2842.500	TONN	53	175	162	478	2928.000	TONN	5	163	17	592
2842.900	TONN	0	4	220	1009	2929.000	TONN	5	65	16	430
2844.000	TONN	31	335	48	826	2930.000	TONN	218	3420	880	12495
2845.100	TONN	115	182	722	1230	2931.001	TONN	29	202	171	1317
2845.200	TONN	178	843	2276	3747	2931.009	TONN	32	571	100	2100
2846.101	TONN	533	1248	1296	3191	2934.000	TONN	112	6100	356	18358
2846.109	TONN	0	21	13	92	2935.902	TONN	0	447	0	447
2846.200	TONN	125	896	422	3055	2935.909	TONN	343	4518	1306	15891
2847.100	TONN	302	1420	554	2616	2936.000	TONN	3	160	21	954
2847.900	TONN	78	286	141	576	2938.000					

TABELL 10. FORTS. INNFØRSEL. VIKTIGERE VARER ETTER TOLLSAMARBEIDSRÅDETS NOMENKLATUR (CCCN).

VAREN.	MENGDENHET	A P R I L 1986 JANUAR - A P R I L 1986				VAREN.	MENGDENHET	A P R I L 1986 JANUAR - A P R I L 1986			
		MENGDE	VERDI	MENGDE	VERDI			MENGDE	VERDI	MENGDE	VERDI
			1000 KR.		1000 KR.				1000 KR.		1000 KR.
2939.900	TONN	0	395	0	1198	3401.900	TONN	70	1058	218	3786
2941.009	TONN	5	41	25	364	3402.110	TONN	120	1051	441	3369
2942.000	TONN	3	839	5	2450	3402.120	TONN	601	4832	2307	19148
2944.100	TONN	3	721	10	2118	3402.190	TONN	185	1846	536	5925
2944.300	TONN	1	107	2	1120	3402.310	TONN	577	3657	2738	16527
2944.900	TONN	0	5	1	188	3402.321	TONN	210	1123	875	4228
KAP.29			132803		469387	3402.329	TONN	187	423	599	1396
3002.100	TONN	2	524	6	5732	3402.331	TONN	112	680	516	2865
3002.900	TONN	5	1713	18	9047	3402.340	TONN	77	678	291	2219
3003.150	TONN	3	2000	10	5147	3402.381	TONN	1017	9437	2865	27534
3003.210	TONN	1	1082	6	9241	3402.389	TONN	102	827	359	3100
3003.290	TONN	5	1960	22	6222	3402.391	TONN	51	318	181	1370
3003.350	TONN	0	15	0	152	3402.399	TONN	12	223	51	520
3003.450	TONN	19	1624	44	7018	3402.410	TONN	15	89	101	550
3003.902	TONN	0	9	9	2216	3402.429	TONN	1	14	66	246
3003.909	TONN	329	98926	1332	335790	3402.481	TONN	530	3579	1863	12342
3004.100	TONN	11	968	34	3231	3402.489	TONN	76	572	342	2630
3004.902	TONN	8	1167	14	1428	3402.491	TONN	94	506	255	1848
3004.903	TONN	35	2280	71	6126	3402.499	TONN	42	378	184	1328
3004.904	TONN	6	326	13	570	3402.900	TONN	270	3004	953	11782
3004.909	TONN	35	4489	133	15832	3403.001	TONN	40	598	138	2178
3005.100	TONN	1	2489	4	11107	3403.009	TONN	95	2029	393	8548
3005.200	TONN	2	838	11	4588	3404.001	TONN	53	917	191	2836
3005.909	TONN	3	451	9	2244	3404.009	TONN	105	1092	325	3274
KAP.30			120982		426533	3405.100	TONN	25	888	69	2127
3102.700	TONN	0	3	7266	6547	3405.200	TONN	82	1974	218	4776
3103.200	TONN	601	641	601	641	3405.300	TONN	90	1235	272	3018
3103.900	TONN	13	70	48	262	3405.400	TONN	235	1004	767	3573
3104.200	TONN	24711	17614	78063	57278	3405.900	TONN	31	540	104	1763
3104.300	TONN	12661	17058	43927	61874	3406.001	TONN	63	1101	356	6091
3105.200	TONN	295	824	4470	8595	3406.009	TONN	3	68	24	377
3105.900	TONN	1003	2261	1563	5058	3407.001	TONN	2	58	19	330
KAP.31			39215		142385	3407.009	TONN	1	138	4	523
3201.900	TONN	1	10	52	400	KAP.34			50571		176522
3203.000	TONN	54	438	171	1420	3501.100	TONN	15	153	64	665
3204.001	TONN	4	80	18	392	3501.500	TONN	40	721	110	2047
3204.009	TONN	16	446	40	1324	3501.700	TONN	24	217	73	662
3205.100	TONN	188	9389	658	32480	3502.408	TONN	92	657	307	1808
3205.900	TONN	34	6945	153	15910	3503.101	TONN	19	685	196	5442
3207.200	TONN	709	7938	2148	23725	3503.509	TONN	17	236	40	616
3207.901	TONN	14	255	15	340	3504.009	TONN	32	548	145	2415
3207.909	TONN	245	4102	719	11628	3505.001	TONN	17	127	191	939
3208.100	TONN	96	926	237	2488	3505.002	TONN	151	588	352	1381
3208.901	TONN	72	376	215	1069	3505.003	TONN	202	661	650	2307
3208.909	TONN	34	976	108	3192	3505.009	TONN	125	1023	557	4437
3209.110	TONN	4	94	21	558	3506.001	TONN	33	597	158	2221
3209.140	TONN	13	120	22	262	3506.008	TONN	875	7126	3022	27399
3209.191	TONN	13	228	59	938	3506.008	TONN	23	948	77	3154
3209.193	TONN	85	1845	354	7058	3507.100	TONN	23	948	77	3154
3209.199	TONN	136	2777	366	7510	3507.900	TONN	4	304	29	1665
3209.200	TONN	12	227	21	389	KAP.35			14646		57904
3209.300	TONN	184	2216	802	8577	3601.002	TONN	9	701	32	2583
3209.400	TONN	56	510	201	2964	3601.009	TONN	8	591	10	837
3209.500	TONN	91	1138	190	3165	3602.000	TONN	60	1016	128	4941
3209.709	TONN	984	17048	2885	50552	3604.100	TONN	10	788	13	1710
3209.801	TONN	19	277	73	1173	3604.200	TONN	19	1752	32	3072
3209.809	TONN	48	888	167	2970	3604.900	TONN	23	3018	136	20077
3209.909	TONN	5	535	15	1499	3605.100	TONN	7	734	21	2272
3209.950	TONN	6	245	35	1371	3605.900	TONN	2	460	54	2938
3210.000	TONN	27	1030	69	3158	3606.000	TONN	52	921	267	4254
3211.000	TONN	25	700	64	1475	3608.000	TONN	3	80	113	872
3212.000	TONN	2714	14489	8477	43635	KAP.36			10065		44230
3213.110	TONN	7	350	37	1123	3701.100	TONN	23	3629	85	13770
3213.190	TONN	82	2296	277	8439	3701.151	TONN	63	4945	321	22553
3213.909	TONN	9	333	45	1537	3701.159	TONN	33	4167	94	11724
KAP.32			79730		244655	3701.905	TONN	4	979	14	3541
3301.003	TONN	1	71	8	1439	3701.907	TONN	2	312	16	1726
3301.008	TONN	3	310	14	1696	3702.100	TONN	2	349	11	1871
3304.001	TONN	4	844	18	2771	3702.210	TONN	0	46	6	1578
3304.009	TONN	23	2365	100	9132	3702.290	TONN	0	64	2	302
3306.111	TONN	5	1302	23	4420	3702.311	TONN	1	676	2	1064
3306.119	TONN	1	91	6	1155	3702.319	TONN	1	176	6	1827
3306.121	TONN	23	3169	95	10715	3702.911	TONN	8	2924	23	7530
3306.129	TONN	1	28	2	206	3702.919	TONN	18	5882	64	22174
3306.210	TONN	150	9786	546	34169	3702.991	TONN	6	779	29	3864
3306.220	TONN	5	455	15	2114	3702.992	TONN	17	2068	58	7567
3306.230	TONN	22	2988	52	8011	3702.999	TONN	24	3501	71	9913
3306.240	TONN	22	4542	61	11580	3703.001	TONN	22	1297	74	4588
3306.250	TONN	12	1785	38	5024	3703.004	TONN	96	8720	382	33842
3306.290	TONN	57	3956	181	12103	3704.000	TONN	1	73	2	267
3306.300	TONN	14	1712	48	5232	3705.009	TONN	4	1809	26	7052
3306.400	TONN	91	3869	403	16610	3707.000	TONN	3	1333	10	4753
3306.500	TONN	1	176	6	441	3708.000	TONN	255	8081	887	27392
3306.610	TONN	179	3520	738	14093	KAP.37			51938		189711
3306.620	TONN	15	580	45	1953	3801.001	TONN	0	2	171	752
3306.630	TONN	64	1639	188	4863	3803.100	TONN	20	391	98	2175
3306.680	TONN	270	7856	870	25785	3803.900	TONN	209	1361	572	3363
3306.700	TONN	60	1034	139	2269	3805.100	TONN	4007	7635	9879	19565
3306.910	TONN	53	2270	231	9526	3805.200	TONN	32	130	78	368
3306.990	TONN	70	1460	245	4661	3807.000	TONN	31	179	77	476
KAP.33			55808		189979	3808.101	TONN	37	140	122	456
3401.100	TONN	39	212	299	1645	3808.300	TONN	3	20	7	106
3401.700	TONN	246	4157	665	11789	3808.909	TONN	5	59	9	87
						3811.100	TONN	32	603	172	4009

TABELL 10. FORTS. INNFØRSEL. VIKTIGERE VARER ETTER

TOLLSAMARBEIDSRÅDETS NOMENKLATUR (CCCN).

VARENR.	MENGDENHET	A P R I L 1986 JANUAR - A P R I L 1986				VARENR.	MENGDENHET	A P R I L 1986 JANUAR - A P R I L 1986			
		MENGDE		VERDI				MENGDE		VERDI	
		1000 KR.		1000 KR.				1000 KR.		1000 KR.	
3811.200	TØNN	96	3173	186	6940	3903.501	TØNN	-	-	7	260
3811.300	TØNN	143	3472	433	17145	3903.509	TØNN	6	203	24	1066
3811.400	TØNN	354	15526	825	31409	3903.699	TØNN	0	4	0	14
3811.501	TØNN	34	469	72	792	3903.719	TØNN	75	2042	307	7613
3811.509	TØNN	145	4496	400	10568	3904.001	TØNN	16	2948	57	9864
3812.001	TØNN	140	333	443	1033	3905.100	TØNN	28	370	64	857
3812.009	TØNN	160	2257	542	6583	3905.200	TØNN	12	202	53	876
3813.100	TØNN	16	209	64	765	3905.400	TØNN	2	35	15	213
3813.901	TØNN	31	339	84	981	3906.100	TØNN	75	1619	160	3885
3813.909	TØNN	36	721	136	2284	3906.400	TØNN	286	1744	929	5677
3814.000	TØNN	554	6508	1781	22111	3906.500	TØNN	34	301	155	1044
3815.000	TØNN	27	294	52	703	3907.210	TØNN	44	2012	147	6464
3816.000	TØNN	3	452	19	2202	3907.220	TØNN	6	316	26	1099
3817.000	TØNN	69	525	438	3799	3907.240	TØNN	23	897	63	2762
3818.000	TØNN	129	1616	446	5713	3907.290	TØNN	38	1456	128	4731
3819.100	TØNN	62	1812	256	10170	3907.310	TØNN	147	2229	432	6305
3819.200	TØNN	647	3772	2674	16508	3907.321	TØNN	53	1032	178	3272
3819.300	TØNN	22	606	56	1420	3907.322	TØNN	130	4250	425	13415
3819.510	TØNN	1501	4881	4884	18536	3907.330	TØNN	258	5921	854	20129
3819.600	TØNN	141	553	749	2606	3907.340	TØNN	2	61	24	888
3819.700	TØNN	379	2163	1871	10574	3907.361	TØNN	319	5971	735	15819
3819.901	TØNN	3	34	138	836	3907.362	TØNN	204	5936	889	23794
3819.904	TØNN	29	224	72	793	3907.371	TØNN	180	2389	590	9238
3819.909	TØNN	3882	44059	15402	151179	3907.379	TØNN	857	14206	3093	47959
KAP. 38			109489		359934	3907.390	TØNN	177	4373	458	12548
						3907.409	TØNN	241	8462	748	26436
3901.010	TØNN	173	4072	662	15279	3907.500	TØNN	220	11051	620	32005
3901.100	TØNN	7	139	32	801	3907.600	TØNN	387	10660	1321	33237
3901.211	TØNN	125	1156	467	4784	3907.700	TØNN	42	2132	161	7524
3901.218	TØNN	61	661	107	1303	3907.800	TØNN	63	4180	257	17852
3901.230	TØNN	55	1584	125	3509	3907.902	TØNN	1	71	7	360
3901.313	TØNN	165	951	627	3428	3907.903	TØNN	4	234	11	659
3901.318	TØNN	137	2183	530	7588	3907.904	TØNN	2	329	8	1782
3901.330	TØNN	18	462	142	3108	3907.905	TØNN	17	365	73	1730
3901.411	TØNN	256	2428	751	7532	3907.906	TØNN	2	166	6	707
3901.412	TØNN	519	5504	1816	19105	3907.908	TØNN	6	513	20	1734
3901.419	TØNN	306	5057	1126	19502	3907.911	TØNN	40	496	115	1649
3901.430	TØNN	108	4846	571	23406	3907.912	TØNN	187	6539	530	22318
3901.450	TØNN	66	1864	121	4480	3907.999	TØNN	1574	59997	4820	198644
3901.510	TØNN	106	2121	380	7773	KAP. 39			413810		1430452
3901.530	TØNN	27	893	68	2444	4001.100	TØNN	23	156	50	343
3901.550	TØNN	8	351	70	2769	4001.200	TØNN	629	3667	1296	7460
3901.610	TØNN	131	2664	685	10421	4002.110	TØNN	183	1118	639	4174
3901.620	TØNN	52	1343	144	3991	4002.190	TØNN	56	1384	95	2258
3901.650	TØNN	53	2283	231	6253	4002.300	TØNN	178	1655	376	3521
3901.700	TØNN	92	4420	408	14765	4002.400	TØNN	63	650	291	4294
3901.810	TØNN	264	5630	1053	21250	4002.600	TØNN	129	1009	726	5822
3901.850	TØNN	26	668	85	2939	4002.700	TØNN	22	334	76	859
3901.912	TØNN	576	5966	2502	24302	4002.801	TØNN	211	2594	854	10612
3901.919	TØNN	166	2314	596	8017	4002.809	TØNN	8	219	57	2081
3901.990	TØNN	30	1391	60	3184	4004.000	TØNN	53	55	151	169
3902.016	TØNN	111	1318	174	2189	4005.001	TØNN	5	175	219	2449
3902.020	TØNN	5	362	14	1194	4005.009	TØNN	476	5056	1256	13983
3902.100	TØNN	11	745	19	1389	4006.101	TØNN	4	86	61	837
3902.211	TØNN	3034	20955	11428	74132	4006.104	TØNN	18	311	57	1048
3902.215	TØNN	2623	15338	11934	68122	4006.201.	TØNN	1	12	21	370
3902.219	TØNN	5	101	17	331	4006.209	TØNN	19	305	91	1339
3902.231	TØNN	199	4188	718	15007	4006.909	TØNN	32	207	72	1147
3902.232	TØNN	502	7937	1758	32089	4008.104	TØNN	26	617	110	2335
3902.240	TØNN	184	3469	357	10307	4008.109	TØNN	41	487	58	1153
3902.250	TØNN	25	605	54	1529	4008.201	TØNN	2	64	14	364
3902.310	TØNN	357	2240	1277	8604	4008.204	TØNN	9	450	59	2036
3902.330	TØNN	175	4174	804	15725	4008.205	TØNN	13	244	25	825
3902.350	TØNN	4	324	38	1105	4008.208	TØNN	115	2939	360	8412
3902.361	TØNN	1019	9392	3528	31497	4008.501	TØNN	16	345	51	1271
3902.362	TØNN	174	2371	572	7570	4008.508	TØNN	76	1793	301	8628
3902.369	TØNN	283	2807	904	9139	4009.100	TØNN	71	2411	205	7269
3902.371	TØNN	95	1820	291	5148	4009.500	TØNN	39	1489	174	6321
3902.379	TØNN	165	2482	447	7600	4009.911	TØNN	31	603	144	2789
3902.380	TØNN	66	914	161	2260	4009.919	TØNN	122	4457	388	18385
3902.411	TØNN	2505	13094	7105	38742	4009.990	TØNN	136	5083	454	18229
3902.419	TØNN	4	100	409	2906	4010.500	TØNN	22	1942	83	6608
3902.421	TØNN	165	2473	635	10339	4010.600	TØNN	88	3255	208	7214
3902.425	TØNN	212	3331	670	11189	4010.900	TØNN	12	1001	27	3061
3902.428	TØNN	859	11231	2862	39898	4011.101	TØNN	12	310	49	1156
3902.431	TØNN	219	7216	612	19791	4011.108	TØNN	1	31	15	207
3902.432	TØNN	596	13517	1843	49042	4011.210	TØNN	22	746	80	2649
3902.433	TØNN	551	11562	2376	48238	4011.221	TØNN	72	1726	170	4370
3902.440	TØNN	554	7148	1878	26018	4011.293	TØNN	46	1238	60	1553
3902.450	TØNN	130	3064	564	12748	4011.297	TØNN	5	108	36	799
3902.490	TØNN	132	174	492	746	4011.298	TØNN	10	277	32	816
3902.561	TØNN	519	3747	1685	12882	4011.310	STK.	116411	2126	382763	6782
3902.569	TØNN	71	1050	164	2713	4011.320	STK.	9260	2463	19284	4301
3902.590	TØNN	2	109	46	827	4011.330	STK.	318644	68784	920722	202903
3902.610	TØNN	86	855	244	3079	4011.340	STK.	36066	23307	103892	69448
3902.629	TØNN	21	416	85	1462	4011.350	STK.	275	353	617	1035
3902.630	TØNN	7	304	39	1033	4011.360	STK.	2377	667	6073	2010
3902.650	TØNN	3	135	15	1029	4011.370	STK.	3283	2900	10448	9961
3902.710	TØNN	931	9546	2673	27672	4011.380	STK.	29477	748	118286	2652
3902.730	TØNN	131	3273	385	9742	4011.403	STK.	7958	6687	19127	20466
3902.750	TØNN	3	305	22	1561	4011.407	STK.	3163	380	16708	2229
3902.900	TØNN	390	6572	1488	23627	4011.514	STK.	3904	1302	16495	4596
3903.107	TØNN	16	1548	42	3924	4011.517	STK.	1450	84	2054	416
3903.108	TØNN	32	1167	99	4163	4011.594	TØNN	60	578	224	1922
3903.109	TØNN	35	1333	117	3889	4011.597	TØNN	2	16	65	552
3903.201	TØNN	18	310	42	729	4011.701	TØNN	8	97	24	535
3903.209	TØNN	8	111	37	529	4011.704	TØNN	21	406	173	2500
3903.401	TØNN	-	-	69	1466	4012.100	TØNN	4	611	11	1653
3903.409	TØNN	59	701	119	1694						

TABELL 10, FORTS. INNFORSEL. VIKTIGERE VARER ETTER TOLLSAMARBEIDSRÅDETS NOMENKLATUR (CCCN).

VARENR.	MENGDE- ENHET	A P R I L 1986 JANUAR - A P R I L 1986				VARENR.	MENGDE- ENHET	A P R I L 1986 JANUAR - A P R I L 1986			
		MENGDE	VERDI	MENGDE	VERDI			MENGDE	VERDI	MENGDE	VERDI
4012.900	TONN	5	513	20	1799	4405.190	KUB. M.	11431	12378	42188	46309
4013.109	TONN	70	3254	199	9550	4405.410	KUB. M.	806	2589	3381	10846
4013.909	TONN	1	195	4	895	4405.420	KUB. M.	2186	8210	5167	20552
4014.100	TONN	54	5649	129	17780	4405.440	KUB. M.	163	626	534	2050
4014.200	TONN	96	5456	284	18248	4405.450	KUB. M.	439	519	1897	2384
4014.300	TONN	125	2233	346	5171	4405.910	KUB. M.	96	422	283	1184
4014.900	TONN	211	6275	677	20828	4405.920	KUB. M.	245	1697	829	5684
4015.101	TONN	5	191	11	318	4405.930	KUB. M.	134	370	255	852
4016.000	TONN	24	565	42	1463	4405.990	KUB. M.	842	2041	3264	8231
KAP.40			187280		582619	4407.000	KUB. M.	49	113	232	436
4101.310	TONN	169	2430	945	10509	4409.100	KUB. M.	64343	21383	225183	81229
4101.390	TONN	4	67	13	233	4409.900	TONN	54	224	993	1371
4101.510	TONN	3	49	32	345	4411.110	TONN	211	1085	836	4292
4101.590	TONN	5	375	29	1758	4411.120	TONN	247	743	1343	3804
4102.401	TONN	1	126	2	363	4411.150	TONN	12	41	94	358
4102.402	TONN	2	300	7	768	4412.200	TONN	47	83	204	467
4102.404	TONN	10	1022	17	2141	4413.100	KV. M.	2600	453	19631	3350
4102.405	TONN	11	1437	17	2765	4413.210	KUB. M.	4562	7235	7149	11561
4102.409	TONN	0	64	2	439	4413.250	KUB. M.	7652	14233	23726	43436
4102.509	TONN	1	135	18	2287	4413.290	KUB. M.	8260	11214	33626	46438
4102.901	TONN	108	19638	389	70199	4413.300	KUB. M.	290	2076	1369	7565
4102.902	TONN	10	1360	33	4388	4414.111	KUB. M.	39	189	91	487
4102.904	TONN	1	321	5	840	4414.119	KUB. M.	627	3501	1891	10328
4102.905	TONN	8	933	35	5474	4414.129	KUB. M.	450	3614	1071	10028
4102.909	TONN	2	132	24	3408	4414.159	KUB. M.	21	100	114	475
4103.903	TONN	2	736	21	8281	4414.919	KUB. M.	48	353	118	976
4103.909	TONN	1	219	3	799	4414.929	KUB. M.	63	606	168	1618
4105.019	TONN	0	23	0	39	4414.991	KUB. M.	3	32	85	270
4106.009	TONN	0	91	2	552	4414.999	KUB. M.	607	3334	1564	8946
KAP.41			30984		119470	4415.211	KUB. M.	321	1225	853	3215
4201.000	TONN	14	1530	77	5824	4415.219	KUB. M.	2890	8222	8953	28246
4202.110	STK.	9551	663	19623	1466	4415.221	KUB. M.	473	1584	2133	7777
4202.190	STK.	10559	1028	43645	4357	4415.229	KUB. M.	1562	6160	4468	18331
4202.210	STK.	49769	5429	184215	18956	4415.292	KUB. M.	312	1018	886	3173
4202.220	STK.	157621	2868	451689	7677	4415.293	KUB. M.	385	1140	1292	4306
4202.230	STK.	7857	1716	26813	5884	4415.295	KUB. M.	165	454	665	2874
4202.290	STK.	115371	1994	232178	6548	4415.296	KUB. M.	1700	4936	10523	20377
4202.420	STK.	28149	1067	69710	2297	4415.402	KUB. M.	103	847	270	1590
4202.430	STK.	104337	5373	473959	19910	4415.403	KUB. M.	299	997	815	2823
4202.511	STK.	5922	165	19882	561	4415.405	KUB. M.	50	198	133	568
4202.512	STK.	263754	6707	959238	20585	4415.406	KUB. M.	559	2533	1911	8306
4202.519	STK.	7792	395	47958	1946	4416.009	TONN	0	9	43	570
4202.520	STK.	143183	928	558337	3327	4417.000	TONN	64	616	358	3774
4202.530	STK.	6309	659	25987	2779	4418.010	KUB. M.	5398	7296	23134	28722
4202.540	STK.	7643750	2512	26653537	9374	4418.020	KUB. M.	863	1155	3524	4139
4202.580	STK.	189320	2797	927317	9982	4418.030	KUB. M.	880	2494	2909	8749
4202.810	STK.	45147	1359	138462	4560	4418.070	KUB. M.	378	1206	1050	3240
4202.899	STK.	66597	1554	223361	4824	4418.090	KUB. M.	366	713	1694	2436
4202.911	STK.	12646	299	60421	969	4419.001	TONN	36	1468	156	5041
4202.915	STK.	23953	538	99330	2474	4419.009	TONN	147	1922	466	8190
4202.919	STK.	1046	107	16527	471	4420.001	TONN	22	1091	53	2912
4202.998	STK.	62542	1163	220906	3859	4420.009	TONN	16	888	82	3727
4203.102	PAR	47459	463	442370	4232	4421.900	TONN	138	1227	433	4061
4203.109	PAR	186971	1224	1190303	8636	4423.101	TONN	1370	9732	4064	29565
4203.200	PAR	25749	1342	107772	6167	4423.109	TONN	578	4969	1552	14373
4203.304	STK.	29188	12853	126945	55473	4423.200	KV. M.	58450	7487	229868	29471
4203.305	STK.	16474	4305	56269	10330	4423.301	STK.	4389	7302	18976	27630
4203.306	STK.	22114	14750	69166	46907	4423.302	STK.	1057	1202	3488	3698
4203.309	STK.	31009	16525	80653	43478	4423.305	STK.	10550	8181	39227	29734
4203.901	TONN	24	5564	85	19087	4423.306	STK.	6737	2123	18493	6673
4203.902	TONN	1	787	4	2587	4423.309	TONN	42	1089	266	5026
4203.909	TONN	3	1891	13	6831	4423.401	STK.	3813	4570	13668	17375
4205.000	TONN	25	1436	42	2995	4423.409	STK.	628	762	14660	1827
KAP.42			102380		346513	4423.910	STK.	2211	1518	6570	5258
4301.301	STK.	-	-	3951	2007	4423.990	TONN	688	7112	2461	25095
4301.309	STK.	-	-	143589	80761	4424.900	TONN	46	995	198	4056
4301.609	STK.	1890	83	3350	135	4425.101	TONN	29	649	98	1982
4302.200	TONN	1	1295	1	2993	4426.000	TONN	39	110	71	220
4302.300	TONN	0	215	1	960	4427.100	TONN	40	2614	125	7419
4302.450	TONN	2	608	13	3367	4427.900	TONN	136	4387	440	15256
4302.709	TONN	3	1320	6	3494	4428.200	TONN	6	162	11	325
4302.902	TONN	1	1534	2	2710	4428.901	TONN	2	569	7	1106
4302.909	TONN	0	67	1	322	4428.903	TONN	2204	4400	8272	15678
4303.002	TONN	1	1067	7	9969	4428.908	TONN	1210	9245	3378	28558
4303.004	TONN	1	2147	7	15885	KAP.44			320703		1099635
4303.007	TONN	3	5540	24	28693	4503.900	TONN	9	994	32	3260
KAP.43			14472		177249	4504.102	TONN	10	238	46	1017
4401.100	KUB. M.	725	165	2440	661	4504.300	TONN	18	455	172	3297
4401.920	KUB. M.	197	98	3475	693	4504.901	TONN	3	232	10	844
4401.990	KUB. M.	12714	2832	40235	9636	4504.909	TONN	41	1066	102	2608
4402.000	TONN	645	1540	5433	8258	KAP.45			3302		12161
4403.100	KUB. M.	24896	8178	71009	24022	4602.100	TONN	10	390	38	1305
4403.603	KUB. M.	49451	16450	90222	29484	4602.909	TONN	21	247	81	843
4403.605	KUB. M.	43383	13282	172525	52934	4603.003	TONN	79	2476	206	6625
4403.607	KUB. M.	6103	1843	42620	10865	4603.009	TONN	15	645	68	2257
4403.608	KUB. M.	298	74	2084	757	KAP.46			3857		11381
4403.700	KUB. M.	657	983	2351	3906	4701.109	TONN	369	909	1424	3434
4403.900	KUB. M.	1530	632	1949	1074	4701.200	TONN	1233	2122	3887	6440
4405.110	KUB. M.	1273	2004	2665	4166	4701.250	TONN	-	-	-	-
4405.120	KUB. M.	5353	8390	21011	32895	4701.305	TONN	162	289	332	614
4405.150	KUB. M.	5343	5173	19873	18045	4701.309	TONN	569	1722	2854	8502
4405.160	KUB. M.	19391	30507	70686	115145	4701.400	TONN	5721	17451	18741	57906
						4701.505	TONN	117	314	866	2494
						4701.509	TONN	1304	3880	2847	8070

TABELL 10, FORTS. INNFØRSEL. VIKTIGERE VARER ETTER TOLLSAMARBEIDSRÅDETS NOMENKLATUR (CCCCN).

VARENR.	MENGDENHET	A P R I L 1986 JANUAR - A P R I L 1986				VARENR.	MENGDENHET	A P R I L 1986 JANUAR - A P R I L 1986			
		MENGDE		VERDI				MENGDE		VERDI	
		1000 KR.		1000 KR.				1000 KR.		1000 KR.	
4701.600	TONN	1644	4351	5405	15363	4901.101	TONN	591	19150	2248	62395
4702.010	TONN	794	660	2321	2319	4901.102	TONN	201	14932	737	56069
4702.090	TONN	3200	2783	7687	7636	4901.200	TONN	114	1438	136	2428
KAP.47			34541		112886	4901.900	TONN	43	1672	339	9065
4801.171	TONN	600	3102	2825	13097	4902.000	TONN	722	12194	2596	45355
4801.179	TONN	136	717	587	3112	4903.000	TONN	9	269	108	2138
4801.190	TONN	637	4388	2872	20735	4904.009	TONN	1	158	10	1348
4801.210	TONN	498	3314	2514	16757	4905.100	TONN	12	1216	44	3838
4801.280	TONN	1437	3765	5529	14508	4906.000	TONN	7	784	16	3360
4801.310	TONN	67	218	455	1449	4907.000	TONN	1	60	2	328
4801.340	TONN	151	916	437	2838	4908.000	TONN	10	1811	25	4420
4801.360	TONN	21	151	49	345	4909.000	TONN	31	1868	119	8263
4801.410	TONN	20	97	129	633	4910.000	TONN	22	527	50	2411
4801.441	TONN	2879	9157	9070	29629	4911.201	TONN	16	198	31	754
4801.442	TONN	374	1524	1805	7539	4911.209	TONN	1272	31247	5204	119789
4801.491	TONN	652	2509	1724	6515	4911.903	TONN	2	217	11	733
4801.492	TONN	872	4540	3302	16834	4911.904	TONN	65	4877	210	17877
4801.496	TONN	109	697	600	3222	4911.905	TONN	141	2863	400	7888
4801.497	TONN	39	381	79	665	4911.906	TONN	117	2692	322	8204
4801.801	TONN	165	786	423	1998	4911.909	TONN	524	17305	1720	59235
4801.803	TONN	113	562	326	1638	KAP.49			115621		416239
4801.806	TONN	27	256	174	1763	5009.000	TONN	1	537	3	1469
4801.807	TONN	0	6	5	120	KAP.50			606		1687
4801.808	TONN	107	1214	450	4432	5101.110	TONN	67	2274	238	7987
4801.809	TONN	1142	4013	3708	13415	5101.121	TONN	197	4362	415	9163
4801.900	TONN	16	138	70	563	5101.129	TONN	111	3404	321	10526
4803.001	TONN	16	200	66	804	5101.191	TONN	53	1674	264	7406
4803.009	TONN	12	117	47	965	5101.199	TONN	12	486	71	2369
4804.919	TONN	55	304	101	629	5101.210	TONN	39	803	113	2552
4804.999	TONN	325	1676	1069	5481	5101.229	TONN	14	529	51	1972
4805.100	TONN	718	2106	2401	6539	5101.291	TONN	9	275	88	2281
4805.300	TONN	676	6046	2775	24827	5101.299	TONN	20	1262	180	7512
4805.500	TONN	78	1051	272	3194	5101.401	TONN	1	33	15	244
4805.909	TONN	4	82	98	667	5101.409	TONN	16	1255	51	4073
4807.001	TONN	298	2242	718	5588	5101.700	TONN	8	274	40	1586
4807.110	TONN	138	417	232	868	5101.900	TONN	1	226	6	505
4807.190	TONN	46	378	333	2370	5102.100	TONN	42	2145	236	12081
4807.200	TONN	162	1415	552	3879	5103.100	TONN	2	181	9	664
4807.310	TONN	7271	44456	26022	159128	5104.200	TONN	39	1629	100	3931
4807.392	TONN	481	2980	1796	11245	5104.300	TONN	86	6800	223	18922
4807.398	TONN	329	2113	1670	10767	5104.400	TONN	9	1049	33	3021
4807.400	TONN	32	863	206	4795	5104.600	TONN	42	1342	174	5468
4807.500	TONN	23	286	200	2622	5104.700	TONN	10	1135	40	4491
4807.700	TONN	984	11182	7121	66815	5104.900	TONN	10	688	37	2308
4807.810	TONN	219	2094	732	6598	KAP.51			31954		109920
4807.820	TONN	9	80	54	632	5201.000	TONN	0	14	0	115
4807.890	TONN	245	3474	1085	12193	KAP.52			30		147
4807.903	TONN	309	2673	922	8181	5301.900	TONN	68	2007	284	7905
4807.904	TONN	573	8184	2400	34938	5305.100	TONN	37	1438	221	8304
4807.908	TONN	334	4019	1268	15428	5305.900	TONN	4	123	42	981
4808.000	TONN	2	186	24	731	5306.100	TONN	2	241	9	776
4810.001	TONN	7	161	27	727	5306.500	TONN	2	122	8	567
4810.009	TONN	44	2639	184	10532	5307.101	TONN	16	1115	63	4044
4811.000	TONN	103	3181	343	9587	5307.102	TONN	19	1637	58	4907
4813.100	TONN	6	258	83	1389	5307.501	TONN	6	359	14	921
4813.200	TONN	1	99	2	290	5307.502	TONN	10	743	61	5009
4813.901	TONN	2	73	78	1035	5308.000	TONN	5	732	9	1534
4814.100	TONN	245	4758	710	13192	5310.201	TONN	4	630	57	7617
4814.200	TONN	7	360	34	1233	5310.202	TONN	7	1167	35	6108
4814.900	TONN	8	258	28	1002	5310.800	TONN	12	1927	58	9031
4815.101	TONN	48	1551	207	6816	5311.100	TONN	1	298	7	1249
4815.109	TONN	21	199	52	595	5311.200	TONN	3	548	17	3149
4815.200	TONN	78	1697	247	4644	5311.300	TONN	4	716	15	1794
4815.301	TONN	851	6696	4191	32804	5311.400	TONN	7	911	23	2989
4815.309	TONN	491	2985	1808	11555	5311.500	TONN	3	247	12	1556
4815.400	TONN	467	3289	1570	11602	KAP.53			15459		70108
4815.901	TONN	1	85	9	340	5403.000	TONN	3	140	16	847
4815.902	TONN	26	236	89	941	5404.000	TONN	1	94	3	320
4815.904	TONN	40	635	114	1688	5405.010	TONN	5	550	13	1378
4815.905	TONN	59	268	173	899	5405.090	TONN	5	694	21	2280
4815.909	TONN	435	4307	1815	18257	KAP.54			1539		5034
4816.110	TONN	408	3629	1332	12596	5501.000	TONN	201	2113	802	8263
4816.191	TONN	185	2325	601	7790	5502.000	TONN	35	269	198	3519
4816.199	TONN	576	7524	2237	30247	5503.100	TONN	47	323	160	1139
4816.200	TONN	88	805	365	3408	5503.909	TONN	44	474	133	1856
4816.300	TONN	93	1476	367	6099	5504.000	TONN	2	84	12	419
4816.400	TONN	67	1727	262	5069	5505.100	TONN	1	177	5	534
4816.909	TONN	626	7079	2016	23477	5505.300	TONN	78	2285	223	6907
4818.010	TONN	206	3231	474	8315	5505.400	TONN	123	3226	483	12811
4818.020	TONN	44	974	153	2976	5505.600	TONN	43	1431	133	4028
4818.050	TONN	158	2357	799	13811	5505.700	TONN	11	240	80	2631
4818.060	TONN	165	4064	374	7623	5506.100	TONN	3	339	10	1299
4818.070	TONN	34	873	178	4084	5506.900	TONN	45	5006	140	14575
4818.090	TONN	364	5927	1359	22395	5508.900	TONN	2	104	5	364
4819.000	TONN	195	10866	551	31538	5509.101	TONN	6	855	18	2465
4820.000	TONN	332	1763	1101	6022	5509.109	TONN	118	4128	541	19884
4821.100	TONN	131	1185	457	4339	5509.211	TONN	2	204	14	1119
4821.600	TONN	179	3770	503	10548	5509.212	TONN	13	1071	93	8681
4821.700	TONN	1219	13549	3884	45086	5509.213	TONN	29	2480	153	13311
4821.800	TONN	98	2219	304	7278	5509.214	TONN	13	1501	52	5906
4821.920	TONN	507	8725	1916	33323						
4821.940	TONN	4	260	10	630						
4821.991	TONN	7	360	21	1037						
4821.993	TONN	102	1953	391	7231						
4821.994	TONN	0	88	3	366						
4821.997	TONN	7	74	64	461						
4821.999	TONN	111	3562	492	14645						
KAP.48			266194		994368						

TABELL 10. FORTS. INNFORSEL. VIKTIGERE VARER ETTER TOLLSAMARBEIDSRÅDETS NOMENKLATUR (CCCN).

VARENR.	MENGDENHET	A P R I L 1986 JANUAR - A P R I L 1986				VARENR.	MENGDENHET	A P R I L 1986 JANUAR - A P R I L 1986			
		1986		1986				1986		1986	
		MENGDE	VERDI	MENGDE	VERDI			MENGDE	VERDI	MENGDE	VERDI
		1000 KR.		1000 KR.				1000 KR.		1000 KR.	
5509.291	TONN	12	620	45	2617	5903.100	TONN	201	7762	822	31131
5509.292	TONN	32	3263	150	14354	5903.900	TONN	73	2694	301	11484
5509.293	TONN	64	3956	194	12811	5904.011	TONN	50	2368	215	8936
5509.294	TONN	137	9622	493	36072	5904.021	TONN	36	572	67	1183
5509.700	TONN	3	113	63	2359	5904.029	TONN	67	1719	249	5001
5509.811	TONN	0	61	3	279	5904.030	TONN	11	207	40	697
5509.812	TONN	8	1106	29	4130	5904.090	TONN	16	615	33	1118
5509.813	TONN	22	1417	71	7022	5905.001	TONN	59	3196	241	11807
5509.814	TONN	3	433	8	982	5905.004	TONN	5	274	9	547
5509.891	TONN	9	570	17	1137	5905.008	TONN	11	601	33	2765
5509.892	TONN	6	797	31	3630	5906.000	TONN	61	2816	219	10078
5509.893	TONN	5	395	30	3104	5907.001	TONN	12	525	46	1798
5509.894	TONN	16	1919	55	6744	5907.008	TONN	12	283	20	865
KAP. 55			51010		205547	5908.200	TONN	12	482	34	1448
						5908.300	TONN	6	382	31	1812
5601.120	TONN	53	851	155	2408	5908.908	TONN	128	8840	395	25085
5601.130	TONN	6	117	17	330	5910.100	TONN	160	2412	550	7763
5601.140	TONN	270	3406	980	13212	5910.900	TONN	13	215	40	795
5601.190	TONN	61	744	194	2426	5911.100	TONN	18	687	22	818
5601.200	TONN	266	3364	960	11190	5911.909	TONN	26	1327	94	4747
5604.120	TONN	35	597	177	3155	5912.008	TONN	13	1112	26	2567
5605.100	TONN	113	4989	382	17010	5913.101	TONN	4	321	10	966
5605.200	TONN	13	443	45	1867	5914.100	TONN	1	64	7	598
5605.300	TONN	29	1595	94	5502	5915.000	TONN	2	154	13	879
5605.400	TONN	3	173	12	469	5916.009	TONN	1	183	7	827
5605.500	TONN	15	491	44	1354	5917.001	TONN	9	449	10	1335
5605.800	TONN	0	32	3	236	5917.002	TONN	13	6154	41	19807
5605.900	TONN	0	4	1	63	5917.005	TONN	8	2568	20	5621
5606.110	TONN	19	1772	115	10552	5917.008	TONN	1	313	4	961
5606.150	TONN	10	1123	66	8002	5917.011	TONN	4	1091	32	6496
5606.200	TONN	3	248	20	1600	5917.014	TONN	1	241	24	3030
5607.101	TONN	38	3635	113	10877	5917.017	TONN	1	1140	15	4832
5607.109	TONN	48	4067	228	18136	5917.019	TONN	17	2482	67	7464
5607.201	TONN	9	985	36	3553	KAP. 59			68921		222731
5607.209	TONN	107	7277	388	25456	6001.101	TONN	60	4314	154	11667
5607.301	TONN	14	1383	28	3214	6001.102	TONN	46	3901	169	13480
5607.309	TONN	8	863	29	3176	6001.501	TONN	4	262	24	1440
5607.401	TONN	11	956	52	4773	6001.502	TONN	6	480	23	2305
5607.409	TONN	23	1780	72	5535	6001.700	TONN	6	605	40	3390
5607.501	TONN	5	594	23	2224	6001.900	TONN	2	221	13	1046
5607.509	TONN	9	1000	34	3676	6002.101	PAR	7422	109	158149	1146
5607.601	TONN	2	114	11	859	6002.109	PAR	1422	30	5348	189
5607.609	TONN	6	484	28	2184	6002.910	PAR	790	48	27022	505
5607.701	TONN	1	136	13	1434	6002.920	PAR	108417	186	339841	966
5607.709	TONN	10	1066	39	3738	6002.930	PAR	17616	122	45643	448
5607.809	TONN	1	49	5	508	6002.990	PAR	5024	62	15678	290
5607.911	TONN	2	179	9	762	6003.120	DUS.PAR	18299	684	103513	4208
5607.919	TONN	11	886	64	4458	6003.140	DUS.PAR	4193	186	45758	1672
5607.991	TONN	3	361	8	928	6003.190	DUS.PAR	171863	8186	504033	27064
5607.999	TONN	11	567	29	1933	6003.220	DUS.PAR	113149	2786	278550	7497
KAP. 56			46941		178212	6003.240	DUS.PAR	149	12	4598	276
						6003.290	DUS.PAR	47295	2369	116704	5652
5710.001	TONN	14	458	57	1927	6003.920	DUS.PAR	8586	357	27725	1123
5710.009	TONN	11	267	47	1199	6003.941	DUS.PAR	22927	1242	76121	4332
KAP. 57			862		3848	6003.949	DUS.PAR	14927	681	39915	2967
						6003.990	DUS.PAR	41976	1976	108403	6118
5801.100	TONN	16	2853	59	12983	6004.120	STK.	81943	2485	209761	6472
5801.500	TONN	11	853	27	2754	6004.150	STK.	1550960	34157	3935136	88754
5802.101	TONN	1	109	26	1116	6004.190	STK.	37039	1176	113585	3609
5802.109	TONN	0	29	3	168	6004.220	STK.	13801	598	53630	2041
5802.200	TONN	268	8193	827	26136	6004.250	STK.	68740	2820	271744	9087
5802.300	TONN	55	4381	193	13455	6004.290	STK.	1373	58	11709	327
5802.400	TONN	17	1056	55	3742	6004.620	STK.	2122965	9717	7753284	34170
5802.500	TONN	1752	39681	5937	135987	6004.650	STK.	16239	400	187490	2459
5802.600	TONN	68	2717	292	9943	6004.690	STK.	15168	82	123181	746
5802.700	TONN	86	1943	298	7365	6004.720	STK.	107905	1408	255122	4908
5802.800	TONN	16	454	46	1250	6004.740	STK.	48	3	2469	181
5802.901	TONN	22	962	102	4023	6004.750	STK.	438311	3753	1740494	14301
5802.903	TONN	10	143	33	537	6004.790	STK.	9582	193	36683	976
5802.909	TONN	50	1055	146	3523	6004.820	STK.	166339	2370	640934	7126
5803.000	TONN	0	83	2	640	6004.840	STK.	452	10	65578	773
5804.210	TONN	35	3112	135	11663	6004.850	STK.	678914	6157	3080865	26484
5804.250	TONN	2	221	14	1209	6004.890	STK.	37312	199	78472	915
5804.300	TONN	3	379	7	912	6004.950	STK.	108067	1835	400674	4824
5804.500	TONN	14	1235	60	5189	6005.120	STK.	69156	7482	190231	20479
5804.900	TONN	1	103	4	519	6005.150	STK.	167383	13374	656002	53862
5805.004	TONN	13	1108	52	4685	6005.190	STK.	29468	3570	68198	7866
5805.006	TONN	3	341	11	1178	6005.220	STK.	305345	10853	613251	22075
5805.009	TONN	2	305	8	1265	6005.250	STK.	32599	1570	56916	2497
5806.000	TONN	1	564	7	2374	6005.290	STK.	13994	436	30168	1402
5807.001	TONN	4	167	17	682	6005.320	STK.	287326	19765	1098513	76175
5807.002	TONN	1	114	3	415	6005.340	STK.	74345	9069	335129	38724
5807.005	TONN	28	596	35	1650	6005.350	STK.	1007232	56313	3328186	190029
5809.005	TONN	2	213	5	706	6005.390	STK.	35881	2697	178872	13849
5810.000	TONN	6	1468	20	4836	6005.420	STK.	68310	5296	257785	17470
KAP. 58			74871		262058	6005.440	STK.	4632	305	6897	665
						6005.450	STK.	114382	5741	425270	21979
5901.101	TONN	5	230	31	1245	6005.490	STK.	12242	865	30801	2433
5901.109	TONN	7	318	16	629	6005.620	STK.	110428	16141	347365	50498
5901.210	TONN	35	495	90	1527	6005.640	STK.	1758	278	17992	2760
5901.220	TONN	8	544	23	1607	6005.650	STK.	237259	14846	683839	40027
5901.401	TONN	27	910	59	2072	6005.690	STK.	15012	1772	53474	5519
5901.409	TONN	6	425	39	2211	6005.821	STK.	31170	1743	61153	4234
5902.100	TONN	177	4221	559	10790	6005.822	STK.	36955	2582	107088	9163
5902.904	TONN	6	138	16	585	6005.841	STK.	694	48	1410	222
5902.905	TONN	146	3363	309	7190	6005.842	STK.	6211	631	14629	1343
5902.906	TONN	3									







TABELL 10, FORTS. INNFØRSEL. VIKTIGERE VARER ETTER TOLLSAMARBEIDSRÅDETS NOMENKLATUR (CCCCN).

VARENR.	MENGDENHET	A P R I L 1986 JANUAR - A P R I L 1986		VARENR.	MENGDENHET	A P R I L 1986 JANUAR - A P R I L 1986					
		MENGDE	VERDI			MENGDE	VERDI	MENGDE	VERDI		
		1000 KR.				1000 KR.					
7310.306	TONN	55	318	143	736	7320.100	TONN	52	1096	180	3918
7310.901	TONN	3	80	90	927	7320.201	TONN	85	1178	274	3926
7310.909	TONN	13	257	69	1567	7320.209	TONN	123	2152	334	5922
7311.100	TONN	8	137	21	268	7320.910	TONN	185	11839	755	68048
7311.120	TONN	2601	8057	14482	44585	7320.920	TONN	70	5344	300	20539
7311.150	TONN	2794	7459	11925	33017	7320.930	TONN	71	1183	531	6931
7311.192	TONN	1955	5139	6137	16093	7320.990	TONN	708	30876	2414	105137
7311.193	TONN	584	1799	1535	4747	7321.100	TONN	19	310	112	1243
7311.199	TONN	679	2664	2618	9719	7321.210	TONN	178	4015	538	9807
7311.250	TONN	230	630	1193	3284	7321.220	TONN	217	9235	893	33391
7311.291	TONN	1652	4154	6413	16108	7321.290	TONN	2964	31888	10506	106730
7311.299	TONN	201	974	1047	3774	7321.901	TONN	53	366	301	1638
7311.301	TONN	270	943	812	3004	7321.902	TONN	10964	173498	16541	284096
7311.305	TONN	223	821	1167	4682	7321.903	TONN	627	4183	1674	12704
7311.901	TONN	19	222	59	514	7321.908	TONN	2383	28584	8768	106875
7311.905	TONN	80	545	454	3101	7322.000	TONN	311	4910	885	17920
7311.950	TONN	1287	4861	4519	16688	7323.100	TONN	492	1676	1137	4072
7312.101	TONN	189	540	614	1800	7323.301	TONN	101	1038	229	2891
7312.105	TONN	187	727	1176	3064	7323.309	TONN	71	1109	229	3857
7312.109	TONN	1176	3025	3016	8949	7323.903	TONN	140	2249	383	5722
7312.301	TONN	30	259	97	645	7323.909	TONN	120	1795	257	4660
7312.309	TONN	451	2246	2037	9825	7324.001	TONN	81	2032	211	8192
7312.609	TONN	58	444	285	1648	7324.009	TONN	146	3904	1008	20334
7312.902	TONN	15	123	346	2558	7325.100	TONN	1329	7919	5165	30375
7312.908	TONN	601	3211	1700	8571	7325.200	TONN	437	4312	2491	21168
7313.100	TONN	116	489	1053	5699	7326.000	TONN	91	724	166	1256
7313.111	TONN	8724	22599	48007	121290	7327.100	TONN	52	1503	220	6297
7313.119	TONN	8612	23118	39602	119294	7327.801	TONN	524	4496	1199	11178
7313.130	TONN	2543	6501	11463	27156	7327.802	TONN	957	2953	2190	6634
7313.190	TONN	2012	4774	6551	16613	7327.803	TONN	6	290	36	1509
7313.310	TONN	458	2102	1999	7004	7327.809	TONN	273	3198	791	8698
7313.330	TONN	4908	13243	19713	53357	7327.900	TONN	103	716	378	2384
7313.390	TONN	1840	5370	10427	31707	7329.151	TONN	4	228	8	362
7313.600	TONN	405	2178	2108	12034	7329.152	TONN	27	680	195	3598
7313.701	TONN	75	284	416	1744	7329.153	TONN	18	599	61	2061
7313.705	TONN	696	4196	2189	13983	7329.159	TONN	13	566	68	2430
7313.709	TONN	7713	26724	26212	94922	7329.310	TONN	253	2417	606	5522
7313.902	TONN	1047	7908	3195	23874	7329.901	TONN	180	1600	395	5215
7313.903	TONN	2028	14209	6785	45718	7329.902	TONN	3	63	58	1618
7313.909	TONN	622	5323	2291	17074	7329.909	TONN	124	2934	398	8520
7314.102	TONN	133	662	675	3455	7330.000	TONN	73	855	337	4260
7314.106	TONN	326	1761	1581	7062	7331.101	TONN	19	309	41	728
7314.502	TONN	142	1454	488	4746	7331.109	TONN	48	635	222	2748
7314.506	TONN	326	1540	1214	6114	7331.201	TONN	3	47	73	921
7315.280	TONN	18	367	30	626	7331.209	TONN	252	3692	708	12136
7315.320	TONN	0	1	28	422	7331.301	TONN	25	421	128	2182
7315.330	TONN	126	804	247	1469	7331.309	TONN	7	130	53	836
7315.350	TONN	926	2432	2623	6967	7331.901	TONN	3	98	22	618
7315.360	TONN	-	-	17	159	7331.909	TONN	73	1022	224	3391
7315.370	TONN	0	4	18	81	7332.115	TONN	25	543	90	2221
7315.380	TONN	76	1207	302	4794	7332.117	TONN	17	282	52	1352
7315.390	TONN	212	4142	922	16061	7332.195	TONN	96	2156	248	5843
7315.400	TONN	634	4199	2001	12799	7332.196	TONN	94	2283	251	6431
7315.481	TONN	84	1299	128	1851	7332.197	TONN	861	21384	3084	75868
7315.489	TONN	11	81	49	390	7332.200	TONN	68	2000	242	7278
7315.500	TONN	41	293	107	1087	7332.902	TONN	73	2587	199	6933
7315.510	TONN	26	178	138	923	7332.909	TONN	125	3746	399	13414
7315.550	TONN	18	183	38	409	7333.100	TONN	0	94	1	287
7315.560	TONN	26	492	253	4186	7333.900	TONN	1	100	7	713
7315.590	TONN	107	997	383	3069	7334.100	TONN	1	51	5	420
7315.710	TONN	350	3610	1794	15789	7335.100	TONN	64	1250	240	4479
7315.720	TONN	4	59	4	59	7335.210	TONN	21	310	54	837
7315.730	TONN	308	3675	1249	16144	7335.291	TONN	22	1215	68	2465
7315.740	TONN	51	519	176	1533	7335.299	TONN	23	1047	88	3570
7315.760	TONN	66	960	252	3452	7335.901	TONN	19	482	58	1341
7315.770	TONN	15	77	25	218	7335.909	TONN	34	1759	137	6126
7315.810	TONN	48	671	62	870	7336.151	STK.	1173	1371	3527	4269
7315.820	TONN	393	5069	1997	25807	7336.159	STK.	1699	1255	10467	5016
7315.830	TONN	24	339	161	1360	7336.351	STK.	3445	1135	12169	3263
7315.850	TONN	19	320	135	1962	7336.359	STK.	2945	789	6009	1594
7315.860	TONN	33	370	228	2270	7336.600	STK.	80986	3458	137336	6322
7315.913	TONN	666	3629	2273	11459	7336.800	TONN	16	583	64	1988
7315.924	TONN	57	1045	110	2692	7337.110	TONN	5	73	41	614
7315.928	TONN	17	250	35	736	7337.190	TONN	20	829	90	2542
7315.934	TONN	86	791	270	2692	7337.200	TONN	29	510	106	2134
7315.938	TONN	36	221	123	801	7337.901	TONN	18	1538	151	11317
7316.100	TONN	2728	10656	6181	23311	7337.909	TONN	12	883	93	5938
7316.901	TONN	12	465	69	1961	7338.190	TONN	22	342	57	1044
7316.909	TONN	123	1484	548	6828	7338.204	TONN	13	917	59	3442
7317.002	TONN	31	135	53	216	7338.205	TONN	16	1136	51	2930
7317.009	TONN	2015	7683	4872	18368	7338.206	TONN	9	314	19	691
7318.210	TONN	2187	22830	16194	110305	7338.207	TONN	0	17	2	161
7318.220	TONN	254	1154	812	3751	7338.208	TONN	7	470	39	2021
7318.230	TONN	3407	20799	13543	88564	7338.430	TONN	7	165	23	625
7318.250	TONN	54	399	140	1360	7338.491	TONN	4	211	8	441
7318.260	TONN	49	685	218	1660	7338.492	TONN	2	112	8	377
7318.270	TONN	891	14151	5244	91776	7338.493	TONN	13	397	71	1889
7318.290	TONN	52	1793	172	5222	7338.499	TONN	8	287	51	1509
7318.510	TONN	214	1312	707	4219	7338.610	TONN	24	1638	95	6704
7318.520	TONN	2443	10482	8617	36745	7338.691	TONN	7	411	24	1961
7318.530	TONN	1965	9844	7698	41945	7338.692	TONN	8	489	44	2085
7318.550	TONN	158	1522	568	3962	7338.699	TONN	7	486	20	1566
7318.560	TONN	124	1149	1092	6378	7338.910	TONN	82	2809	269	7708
7318.570	TONN	552	7259	2066	28075	7338.941	TONN	3	173	39	1996
7318.590	TONN	125	2144	354	6127	7338.942	TONN	22	793	102	3455
7318.901	TONN	109	825	340	3501	7338.949	TONN	6	356	31	1597
7318.905	TONN	34	337	262	3434	7340.001	TONN	17	662	70	2374
7318.909	TONN	248	1881	800	7490	7340.002	TONN	65	510	1834	8353
7319.009	TONN	1080	7837	3169	18250	7340.200	TONN	346	2547	1170	9831

TABELL 10. FORTS. INNFØREL. VIKTIGERE VARER ETTER TOLLSAMARBEIDSRÅDETS NOMENKLATUR (CCCN).

VARENR.	MENGDE-ENHET	A P R I L 1986 JANUAR - A P R I L 1986				VARENR.	MENGDE-ENHET	A P R I L 1986 JANUAR - A P R I L 1986			
		MENGDE		VERDI				MENGDE		VERDI	
			1000 KR.		1000 KR.				1000 KR.		1000 KR.
7340.300	TONN	66	1350	254	4686	7801.200	TONN	942	3039	2366	7868
7340.400	TONN	19	225	119	2702	7802.000	TONN	-	-	69	610
7340.909	TONN	3179	70119	9745	213652	7803.000	TONN	61	274	1070	13102
KAP.73			948602		3186481	7806.009	TONN	31	406	81	1166
7401.100	TONN	121	837	259	1723	KAP.78			5872		30868
7401.210	TONN	25	288	98	1163	7901.100	TONN	-	-	0	9
7401.301	TONN	202	2003	631	6254	7901.200	TONN	9	49	106	531
7401.302	TONN	-	-	61	832	7901.300	TONN	552	1965	1602	5772
7401.309	TONN	28	512	190	2823	7902.000	TONN	11	208	22	397
7401.600	TONN	14	9	28	16	7903.109	TONN	55	428	315	2138
7402.000	TONN	-	-	64	286	7904.000	TONN	25	390	38	580
7403.100	TONN	1468	17801	6187	76039	7906.009	TONN	14	385	34	988
7403.209	TONN	4	200	55	1231	KAP.79			3455		11035
7403.300	TONN	141	2277	557	9038	8001.100	TONN	107	5992	176	10546
7403.610	TONN	11	265	70	1060	8001.200	TONN	13	648	31	1797
7403.659	TONN	56	1047	139	2767	8002.000	TONN	2	42	13	667
7403.710	TONN	130	1394	400	4524	8003.000	TONN	3	302	18	1509
7403.759	TONN	16	342	71	1434	8004.100	TONN	7	561	20	1777
7403.801	TONN	25	767	88	2582	8006.000	TONN	1	194	4	496
7403.809	TONN	1	39	19	1364	KAP.80			7756		16869
7404.100	TONN	234	4212	721	13059	8101.300	TONN	0	568	0	1244
7404.201	TONN	117	1957	338	6198	8104.620	TONN	86	2357	245	7132
7404.202	TONN	2	53	26	991	8104.692	TONN	25	390	413	6303
7404.209	TONN	49	1487	192	5560	8104.699	TONN	1	104	3	1344
7405.000	TONN	11	722	56	4105	8104.801	TONN	1	396	12	4361
7407.100	TONN	420	9766	1170	27096	KAP.81			4190		23305
7407.201	TONN	62	1388	219	5039	8201.100	STK.	26696	578	61862	1443
7407.202	TONN	12	262	40	1030	8201.500	STK.	7679	252	32133	1090
7407.209	TONN	41	1188	260	7047	8201.902	STK.	44082	588	152807	1815
7408.100	TONN	22	2107	78	7343	8201.903	STK.	14720	520	109949	2703
7408.201	TONN	59	3805	154	10440	8201.908	STK.	50212	827	154903	3077
7408.202	TONN	2	97	10	683	8202.101	TONN	10	432	36	1876
7408.209	TONN	11	788	37	3098	8202.109	TONN	12	705	62	4373
7410.000	TONN	41	1694	114	4925	8202.201	TONN	2	117	6	468
7415.110	TONN	2	91	20	1632	8202.202	TONN	4	391	9	1034
7415.190	TONN	8	378	24	1453	8202.209	TONN	2	461	11	1529
7415.900	TONN	11	833	35	2451	8202.302	TONN	4	577	25	2359
7417.000	TONN	5	593	12	1537	8202.306	TONN	1	142	1	398
7418.109	TONN	9	959	42	4726	8202.307	TONN	7	980	18	3292
7418.500	TONN	12	1156	43	3619	8202.400	TONN	5	657	14	1957
7419.100	TONN	0	14	10	466	8202.600	TONN	13	1908	36	4728
7419.200	TONN	1	69	40	4955	8202.701	TONN	1	82	3	272
7419.900	TONN	65	5348	222	17967	8202.702	TONN	1	190	8	507
KAP.74			67660		252197	8202.709	TONN	10	1195	32	3725
7501.100	TONN	13126	189378	35673	533888	8203.120	TONN	3	317	14	1189
7501.200	TONN	11	345	40	1308	8203.191	TONN	2	263	12	898
7501.300	TONN	-	-	17	978	8203.192	TONN	4	580	14	1912
7502.009	TONN	28	957	61	5984	8203.199	TONN	22	3231	78	9791
7503.209	TONN	1	91	20	1204	8203.250	TONN	4	302	15	1337
7503.300	TONN	0	14	3	321	8203.410	TONN	21	1239	56	4122
7504.000	TONN	2	419	14	3186	8203.491	TONN	40	1956	126	6772
7505.000	TONN	0	4	0	33	8203.499	TONN	33	2087	120	7949
7506.000	TONN	0	62	4	613	8203.500	TONN	5	373	22	1855
KAP.75			191270		547624	8203.800	TONN	1	216	7	535
7601.100	TONN	2	75	224	2217	8204.100	TONN	36	1111	140	4151
7601.200	TONN	1878	19532	11759	114771	8204.200	TONN	3	150	10	563
7601.300	TONN	341	3176	813	7877	8204.310	TONN	1	79	12	533
7602.100	TONN	36	435	159	1866	8204.340	TONN	17	1178	53	3972
7602.200	TONN	69	1906	220	6781	8204.350	TONN	3	342	13	1559
7602.301	TONN	190	3387	450	7767	8204.360	TONN	19	1304	66	4227
7602.309	TONN	618	15463	2131	52486	8204.390	TONN	78	6499	334	22422
7603.001	TONN	35	661	114	2077	8204.500	TONN	47	681	177	3528
7603.002	TONN	154	3806	290	7085	8204.600	TONN	1	174	6	1010
7603.009	TONN	5216	79210	15798	238215	8204.800	TONN	2	94	7	399
7604.101	TONN	166	4926	397	11907	8205.101	TONN	14	2364	44	8035
7604.109	TONN	70	2471	241	6875	8205.103	TONN	7	788	43	3953
7604.800	TONN	14	462	51	1812	8205.104	TONN	43	10618	165	35947
7604.900	TONN	67	1706	202	5768	8205.105	TONN	10	653	46	3459
7605.000	TONN	6	100	749	1787	8205.106	TONN	7	6295	38	27100
7606.000	TONN	105	3539	486	14657	8205.108	TONN	10	2468	31	7547
7607.000	TONN	13	579	50	4744	8205.200	TONN	10	1567	30	5598
7608.200	TONN	75	3692	351	14988	8205.300	TONN	5	2171	17	8188
7608.900	TONN	473	16377	1681	59756	8205.400	TONN	2	483	4	1447
7609.000	TONN	14	318	30	1205	8205.501	TONN	1	694	4	1917
7610.100	TONN	3	144	24	1020	8205.509	TONN	3	1120	9	4063
7610.300	TONN	29	1107	91	3527	8205.809	TONN	97	14016	243	34549
7610.400	TONN	16	485	29	781	8206.009	TONN	82	2575	131	9431
7610.900	TONN	47	2452	141	6375	8207.001	TONN	0	179	1	727
7611.009	TONN	5	122	30	1131	8207.009	TONN	1	1814	11	9431
7612.000	TONN	77	1172	107	1889	8208.009	TONN	12	747	38	2228
7615.100	TONN	41	2117	101	4979	8209.101	TONN	7	956	31	2795
7615.200	TONN	13	520	63	2645	8209.109	TONN	3	294	7	695
7615.500	TONN	12	634	39	2199	8209.201	TONN	3	272	9	1106
7616.100	TONN	7	696	22	1844	8209.209	TONN	3	480	11	1454
7616.200	TONN	8	668	22	1563	8209.301	TONN	1	203	4	937
7616.903	TONN	10	370	28	912	8209.309	TONN	1	412	10	1650
7616.909	TONN	380	15961	1260	57409	8209.902	TONN	2	243	9	1009
KAP.76			188267		650917	8209.903	TONN	3	308	9	1043
7701.100	TONN	-	-	40	1021	8209.904	TONN	2	242	8	1051
7702.008	TONN	0	24	0	134	8209.909	TONN	6	610	19	1969
KAP.77			169		1721	8209.951	TONN	1	71	4	395
7801.110	TONN	251	705	611	1831	8211.200	TONN	10	5105	23	6891
7801.190	TONN	506	1439	2113	6240	8211.300	TONN	4	2851	17	4805
						8212.000	TONN	17	2082	47	5838



TABELL 10, FORTS. INNFORSEL. VIKTIGERE VARER ETTER TOLLSAMARBEIDSRÅDETS NOMENKLATUR (CCCN).

VARENR.	MENGD- ENHET	A P R I L 1986 JANUAR - A P R I L 1986		A P R I L 1986 JANUAR - A P R I L 1986		VARENR.	MENGD- ENHET	A P R I L 1986 JANUAR - A P R I L 1986		A P R I L 1986 JANUAR - A P R I L 1986	
		MENGD 1000 KR.	VERDI 1000 KR.	MENGD 1000 KR.	VERDI 1000 KR.			MENGD 1000 KR.	VERDI 1000 KR.	MENGD 1000 KR.	VERDI 1000 KR.
8421.901	TONN	4	312	13	933	8431.904	TONN	1	115	3	320
8421.902	TONN	28	1052	55	2459	8431.909	TONN	104	14307	467	40831
8421.903	TONN	7	863	29	2490	8432.108	STK.	182	4537	449	10961
8421.909	TONN	75	4223	240	16604	8432.909	TONN	3	506	5	1086
8422.101	STK.	134	735	225	1808	8433.100	STK.	671	5644	2260	21836
8422.102	STK.	186	640	1239	2513	8433.900	TONN	12	2712	46	10321
8422.108	STK.	2952	1886	8559	4889	8434.101	STK.	35	2424	128	14460
8422.109	STK.	287	304	805	1147	8434.200	STK.	1	3655	14	3861
8422.200	STK.	5962	2013	20975	7856	8434.501	TONN	-	-	0	375
8422.300	STK.	1060	6361	5315	15111	8434.700	TONN	1	119	4	478
8422.501	STK.	6	407	26	1426	8434.901	TONN	2	2404	6	6533
8422.502	STK.	135	7224	499	22706	8434.909	TONN	1	93	3	647
8422.503	STK.	6	2712	29	15705	8435.110	STK.	19	46670	89	68806
8422.509	STK.	313	9798	888	48184	8435.190	STK.	6	4233	8	4421
8422.601	STK.	54	4311	177	11619	8435.501	STK.	89	13550	402	42615
8422.602	STK.	42	2772	123	6662	8435.502	STK.	4	176	11	5816
8422.650	STK.	5	1224	16	3996	8435.508	STK.	49	671	128	1783
8422.700	STK.	99	3446	237	6177	8435.600	STK.	52	320	302	2323
8422.802	STK.	36	643	97	1233	8435.901	TONN	14	2770	102	22257
8422.808	STK.	3258	34985	14146	131770	8435.902	TONN	14	2272	37	7218
8422.902	TONN	2	71	8	304	8435.909	TONN	4	1291	17	3187
8422.909	TONN	658	28211	2615	114538	8436.301	STK.	4	593	8	1841
8423.110	STK.	257	81180	603	205508	8436.303	STK.	71	234	96	807
8423.150	STK.	26	6712	94	32477	8436.308	STK.	1	269	66	572
8423.210	STK.	1	523	3	949	8437.100	STK.	57	146	174	3881
8423.220	STK.	71	23920	313	100626	8437.201	STK.	208	248	455	467
8423.291	STK.	22	3118	69	12801	8437.209	STK.	16	484	223	5895
8423.299	STK.	6	1616	13	2551	8437.800	STK.	12	78	19	1659
8423.301	STK.	2	2221	9	6683	8438.209	TONN	1	426	17	2307
8423.304	STK.	12	7050	32	19177	8438.903	TONN	2	248	4	542
8423.401	STK.	18	8229	72	59329	8438.909	TONN	4	681	15	3082
8423.409	STK.	16	8331	443	23944	8440.110	STK.	11223	21314	36149	71547
8423.500	STK.	2	253	5	626	8440.190	STK.	2153	4305	10892	20438
8423.601	STK.	51	2271	158	6034	8440.210	STK.	153	1689	962	9002
8423.603	STK.	43	849	135	3032	8440.290	STK.	8	872	26	2431
8423.609	STK.	347	8734	1121	23687	8440.310	STK.	348	269	1665	1951
8423.704	STK.	-	-	7	415	8440.390	STK.	364	1141	891	2876
8423.706	STK.	7	41	137	383	8440.410	STK.	2948	4156	19238	22883
8423.707	STK.	12	229	651	4636	8440.490	STK.	586	1841	2328	6311
8423.901	TONN	219	7501	815	25911	8440.500	STK.	-	-	2	247
8423.903	TONN	83	9111	332	31803	8440.600	STK.	1	4	27	581
8423.904	TONN	42	921	70	2138	8440.802	STK.	9	43	376	1137
8423.905	TONN	65	542	218	5047	8440.808	STK.	386	4082	858	10791
8423.906	TONN	639	67198	2095	234510	8440.903	TONN	0	141	15	2281
8423.908	TONN	293	8896	1182	32437	8440.909	TONN	17	1756	92	7541
8424.102	STK.	90	426	106	730	8441.801	STK.	1936	2772	9132	13562
8424.205	STK.	437	3477	803	6669	8441.809	STK.	239	2236	871	7488
8424.206	STK.	175	850	239	1197	8441.900	TONN	5	706	12	2626
8424.207	STK.	730	4150	1259	8485	8442.100	STK.	3	654	5	711
8424.404	STK.	78	512	191	1160	8442.201	STK.	14	432	89	2038
8424.408	STK.	224	2781	1167	6754	8443.309	STK.	105	1950	312	5592
8424.502	STK.	133	491	279	1704	8443.400	STK.	1	564	20	10847
8424.504	STK.	954	4024	1772	6820	8443.900	TONN	5	821	87	9201
8424.550	STK.	700	7562	1973	17141	8444.100	STK.	3	529	18	1168
8424.808	STK.	451	3233	765	7426	8444.901	TONN	172	2933	352	6768
8424.919	TONN	40	865	109	2157	8444.909	TONN	7	447	55	8236
8424.999	TONN	109	3388	321	8318	8445.001	STK.	9	1010	118	2191
8425.100	STK.	1762	5710	2071	8651	8445.100	STK.	61	10139	313	40848
8425.202	STK.	26	4547	181	31190	8445.201	STK.	5	3729	14	4707
8425.250	STK.	1	89	29	343	8445.209	STK.	258	1218	1009	6864
8425.301	STK.	112	867	166	1102	8445.250	STK.	108	6355	399	17659
8425.304	STK.	95	434	164	818	8445.300	STK.	1866	3022	4525	10330
8425.450	STK.	109	5331	208	10085	8445.410	STK.	340	5107	960	12262
8425.550	STK.	15904	4198	34875	8528	8445.420	STK.	115	279	208	1296
8425.600	STK.	12759	18611	42416	51761	8445.500	STK.	5	253	24	406
8425.701	STK.	9	203	13	538	8445.611	STK.	50	629	163	3414
8425.709	STK.	9	180	44	877	8445.614	STK.	65	2093	548	15614
8425.803	STK.	256	2284	782	7671	8445.631	STK.	69	3097	253	10693
8425.808	STK.	284	1216	1058	3672	8445.639	STK.	7	919	35	4974
8425.901	TONN	9	372	20	1212	8445.651	STK.	2	53	4	295
8425.902	TONN	23	1122	51	2851	8445.652	STK.	3	1002	21	2165
8425.903	TONN	23	1073	97	3766	8445.659	STK.	57	5354	416	12015
8425.909	TONN	31	1046	139	4864	8445.800	STK.	260	9522	997	30173
8426.100	STK.	25	27	60	156	8446.001	STK.	30	1262	107	2886
8426.208	STK.	3	324	15	1412	8446.009	STK.	171	5896	693	12017
8426.910	TONN	13	976	43	3595	8447.001	STK.	29	52	49	1167
8426.959	TONN	3	569	10	2525	8447.100	STK.	1	114	9	1292
8428.100	STK.	3039	3614	7382	9656	8447.200	STK.	583	3251	2501	14002
8428.900	TONN	32	1031	137	3783	8447.300	STK.	73	1247	351	4759
8429.101	STK.	-	-	9	316	8447.801	STK.	9	434	213	1760
8429.108	STK.	5	102	16	1009	8447.803	STK.	13	421	65	4083
8429.901	TONN	1	75	5	526	8447.808	STK.	706	9214	2243	33118
8429.909	TONN	23	778	74	3234	8448.102	TONN	1	519	3	1070
8430.100	STK.	77	4088	285	20113	8448.109	TONN	20	3163	98	11301
8430.300	STK.	686	173	700	4965	8448.502	TONN	2	818	5	1695
8430.502	STK.	16	5915	60	16385	8448.509	TONN	31	4653	235	29152
8430.508	STK.	467	14120	1428	45541	8448.602	TONN	3	207	5	603
8430.800	STK.	1	335	3	766	8448.609	TONN	45	5358	267	24599
8430.902	TONN	1	488	6	2055	8449.101	STK.	5864	6157	19230	16447
8430.909	TONN	30	6664	239	32803	8449.102	STK.	78	165	246	765
8431.109	STK.	8	459	14	1762	8449.108	STK.	811	1509	3880	5946
8431.201	STK.	4	124	10	233	8449.203	STK.	4251	4613	17275	18255
8431.209	STK.	29	1587	150	3077	8449.209	STK.	2871	2293	4731	3804
8431.901	TONN	11	405	193	5705	8449.901	TONN	7	1298	23	4722
8431.902	TONN	0	149	1	367	8449.909	TONN	15	1640	57	7071
8431.903	TONN	23	353	34	718	8450.100	STK.	1433	1803	2923	6187
						8450.900	TONN	31	1929	126	8644
						8451.210	STK.	10454	17264	34601	55876
						8451.281	STK.	51	29	806	485

TABELL 10. FORTS. INNFØRSEL. VIKTIGERE VARER ETTER TOLLSAMARBEIDSRÅDETS NOMENKLATUR (CCCN).

VARENR.	MENGDE- ENHET	A P R I L 1986 JANUAR - A P R I L 1986				VARENR.	MENGDE- ENHET	A P R I L 1986 JANUAR - A P R I L 1986			
		MENGDE		VERDI				MENGDE		VERDI	
		1000 KR.		1000 KR.				1000 KR.		1000 KR.	
8451.289	STK.	216	101	268	235	8501.416	STK.	1861	3889	3180	11771
8451.300	STK.	5	27	48	170	8501.417	STK.	10	538	61	7661
8452.241	STK.	50389	2093	161965	8188	8501.420	STK.	315	972	1721	4895
8452.245	STK.	8373	2812	37460	9044	8501.520	STK.	12926	3630	33567	14404
8452.249	STK.	1607	387	5063	1598	8501.592	STK.	1119	1163	9702	8370
8452.500	STK.	1491	5226	4962	17645	8501.599	STK.	67198	10581	152661	43201
8452.600	STK.	190	926	886	3627	8501.601	STK.	107581	1113	435969	6198
8452.800	STK.	169	766	555	2168	8501.609	STK.	82792	1100	423446	5568
8453.200	STK.	525	31734	3190	86236	8501.910	TONN	116	6456	526	26421
8453.300	STK.	1947	83110	7833	302585	8501.993	TONN	88	3558	216	7611
8453.400	STK.	3366	17169	11591	53972	8501.999	TONN	8	2028	37	6505
8453.500	STK.	27009	201259	98829	757222	8502.100	TONN	17	1083	35	2918
8453.900	STK.	4806	45391	41339	126870	8502.800	TONN	17	1879	86	8808
8454.100	STK.	25	111	26	146	8503.111	TONN	108	2891	361	11692
8454.200	STK.	1998	250	8193	2092	8503.119	TONN	37	932	52	1548
8454.801	STK.	174	2241	433	4629	8503.121	TONN	2	169	13	574
8454.809	STK.	66840	11456	261976	30034	8503.131	TONN	1	283	6	1303
8455.100	TONN	5	1063	20	4638	8503.139	TONN	10	316	17	501
8455.200	TONN	8	1744	19	6306	8503.191	TONN	28	2292	128	8073
8455.300	TONN	185	159243	596	514629	8503.199	TONN	18	1148	51	4712
8455.400	TONN	9	1756	52	11397	8503.201	TONN	2	131	11	1266
8456.200	STK.	3070	13954	5451	23673	8503.209	TONN	15	1836	71	4541
8456.300	STK.	28	495	83	2331	8504.110	TONN	283	3980	1345	19510
8456.400	STK.	38	8875	111	17624	8504.190	TONN	279	7671	701	17889
8456.502	STK.	27	8246	58	20727	8504.800	TONN	48	3838	218	17362
8456.509	STK.	7	449	52	4684	8504.910	TONN	0	1	5	76
8456.801	STK.	15	257	68	2507	8504.920	TONN	41	746	178	3456
8456.809	STK.	1	221	10	1254	8504.990	TONN	64	2228	353	9723
8456.902	TONN	142	3604	562	19344	8505.100	STK.	24794	9467	64181	26531
8456.909	TONN	255	7445	945	31056	8505.301	STK.	1930	632	8081	2577
8457.100	STK.	43	201	49	2076	8505.302	STK.	3475	1706	13378	5803
8457.900	TONN	4	1426	6	2586	8505.309	STK.	5668	1451	15992	5403
8458.100	STK.	457	2242	1518	6806	8505.401	STK.	4000	1824	5665	2726
8458.900	TONN	8	696	11	1756	8505.402	STK.	6175	1685	14982	4095
8459.110	STK.	575	258	1035	1553	8505.409	STK.	4943	2206	14143	6826
8459.150	STK.	11	5464	89	10578	8505.801	STK.	1332	525	3752	1447
8459.331	STK.	7	6596	21	12499	8505.802	STK.	14163	2350	75764	12397
8459.339	STK.	104	3341	226	21628	8505.808	STK.	9222	2514	29180	9076
8459.393	STK.	42	618	171	3068	8505.909	TONN	12	1103	37	3995
8459.399	STK.	1	983	23	4688	8506.100	STK.	30922	14425	126797	48013
8459.400	STK.	101	3978	566	43721	8506.300	STK.	7573	2163	49870	13211
8459.501	STK.	12	5208	21	8576	8506.410	STK.	6421	3182	22588	11029
8459.508	STK.	436	4120	1050	12143	8506.490	STK.	6970	1427	19971	3923
8459.700	STK.	26	1803	62	5100	8506.800	STK.	15163	2579	46780	8515
8459.803	STK.	1239	639	3968	2180	8506.910	TONN	18	1521	48	3744
8459.804	STK.	6	54	448	2526	8506.990	TONN	7	746	26	2552
8459.805	STK.	264	6444	915	20047	8507.100	STK.	21329	2681	62105	7988
8459.809	STK.	13969	49611	46791	185041	8507.200	STK.	4870	842	7229	1500
8459.970	TONN	0	745	0	761	8507.901	TONN	0	59	0	207
8459.992	TONN	17	1748	53	3545	8508.300	STK.	715888	4296	1781926	10489
8459.999	TONN	256	21502	790	85908	8508.400	STK.	13983	9657	45218	24298
8460.200	TONN	10	347	93	2081	8508.800	STK.	13993	1386	39155	4483
8460.300	TONN	84	2482	317	9730	8508.900	TONN	22	2327	51	6633
8460.401	TONN	1	542	12	3027	8509.101	TONN	14	893	19	1387
8460.409	TONN	26	4485	133	13241	8509.102	TONN	2	165	9	589
8461.301	TONN	52	4344	231	20825	8509.600	TONN	122	12044	425	37710
8461.302	TONN	226	37338	881	134644	8509.700	TONN	10	779	18	1660
8461.309	TONN	335	36022	973	118595	8509.800	TONN	35	3727	97	10681
8461.401	TONN	127	13316	470	48520	8510.100	TONN	6	705	53	4844
8461.409	TONN	86	10350	290	32247	8510.900	TONN	1	124	3	396
8461.700	TONN	26	5080	93	18614	8511.101	STK.	1	159	4	519
8461.801	TONN	18	2050	65	6542	8511.102	STK.	2	572	9	695
8461.809	TONN	7	1502	39	5505	8511.103	STK.	31	577	113	3521
8462.100	TONN	188	15542	678	49110	8511.109	STK.	35	15	48	227
8462.900	TONN	9	1014	31	2860	8511.201	STK.	5	451	16	865
8463.101	TONN	49	1791	248	8354	8511.202	STK.	31	1865	357	5621
8463.102	TONN	6	410	34	2476	8511.209	STK.	17	148	88	260
8463.109	TONN	218	7466	648	22637	8511.301	STK.	1016	3751	2465	12261
8463.201	TONN	7	404	27	2587	8511.309	STK.	7151	7334	21302	26920
8463.202	TONN	43	4572	172	18731	8511.911	TONN	195	3484	874	41511
8463.300	TONN	149	10552	491	36690	8511.912	TONN	52	2161	214	8000
8463.400	TONN	102	10221	405	37490	8511.914	TONN	8	475	17	931
8463.501	TONN	23	936	105	3866	8511.991	TONN	5	830	19	2894
8463.502	TONN	5	285	14	981	8511.999	TONN	27	2688	82	9753
8463.503	TONN	53	4805	192	19450	8512.100	STK.	1049	756	4409	3168
8464.001	TONN	16	1676	50	5001	8512.203	STK.	5655	986	21606	2989
8464.009	TONN	18	5007	70	15716	8512.204	STK.	620	610	18697	7142
8465.100	TONN	14	1718	115	8581	8512.209	STK.	3699	1424	19017	6214
8465.901	TONN	17	5402	64	21253	8512.310	STK.	13774	1012	65841	4495
8465.909	TONN	130	7788	520	35830	8512.390	STK.	12680	716	30320	1474
KAP.84			2281593		7883633	8512.400	STK.	15532	1823	52839	6134
						8512.510	STK.	99	162	534	669
8501.115	STK.	5446	3363	16493	8749	8512.520	STK.	1712	3975	9410	17075
8501.119	STK.	643	1021	1889	8135	8512.550	STK.	481	6861	12508	21320
8501.121	STK.	28734	3709	92820	13131	8512.610	STK.	54	10	207	64
8501.129	STK.	180	556	1179	2695	8512.690	STK.	775	841	2827	2426
8501.150	STK.	17178	3830	77501	13391	8512.700	STK.	31198	6368	145142	22518
8501.162	STK.	1162	1771	8287	2857	8512.801	TONN	34	2401	139	10176
8501.164	STK.	19584	7962	78891	27836	8512.802	TONN	40	4442	122	15072
8501.165	STK.	2198	8827	6594	26557	8512.910	TONN	72	1916	241	6428
8501.166	STK.	73	3073	370	11486	8512.999	TONN	25	1325	109	6715
8501.180	STK.	245	1659	1521	26033	8513.101	STK.	13365	11826	32386	24177
8501.200	STK.	686	3947	2446	20389	8513.109	STK.	7669	4279	17574	12017
8501.300	STK.	472	3146	9549	7475	8513.201	STK.	1973	10936	3204	25645
8501.411	STK.	29640	2386	89232	7100	8513.202	STK.	7	69	490	8107
8501.412	STK.	2642	1255	16753	3270	8513.209	STK.	232	13201	237	13256
8501.413	STK.	190	420	536	1089	8513.300	STK.	481	8500	867	13839
8501.415	STK.	14444	2401	45345	10535	8513.400	TONN	11	5581	35	16799

TABELL 10, FORTS. INNFØRSEL. VIKTIGERE VARER ETTER TOLLSAMARBEIDSRØDETS NOMENKLATUR (CCCN).

VARENØ.	MENGDE- ENHET	A P R I L 1986 JANUAR - A P R I L 1986				VARENØ.	MENGDE- ENHET	A P R I L 1986 JANUAR - A P R I L 1986					
		MENGDE	VERDI		MENGDE			VERDI	MENGDE	VERDI		MENGDE	VERDI
			1000 KR.							1000 KR.			
8513.801	STK.	16321	965	66053	3938	8523.900	TONN	225	18432	629	52511		
8513.802	TONN	3	827	13	3172	8524.100	TONN	2	967	199	6522		
8513.809	STK.	5950	25216	27184	70029	8524.201	TONN	250	3505	1109	15863		
8513.903	TONN	3	3012	6	5707	8524.202	TONN	8282	35315	23734	105603		
8513.904	TONN	1	455	7	3545	8524.900	TONN	2105	3669	8161	22033		
8513.905	TONN	3	1801	12	10743	8525.110	TONN	14	440	59	2377		
8513.909	TONN	58	37543	250	204429	8525.190	TONN	5	256	30	733		
8514.100	STK.	13338	1406	57509	4417	8525.300	TONN	105	1382	336	3956		
8514.200	STK.	174339	12409	507237	47228	8525.900	TONN	19	901	38	2212		
8514.300	STK.	8172	5170	31825	21432	8526.101	TONN	4	215	23	1302		
8514.901	TONN	0	197	3	877	8526.108	TONN	25	503	75	1555		
8514.909	TONN	12	1459	49	4879	8526.200	TONN	9	858	39	4179		
8515.110	STK.	3949	7206	10086	15185	8526.900	TONN	18	858	76	4144		
8515.120	STK.	7379	46445	27148	172998	8528.000	TONN	2	1695	30	8313		
8515.130	STK.	3116	4160	12728	16074	KAP.85			1080474		3694292		
8515.200	STK.	21	556	41	1074								
8515.300	STK.	298	6839	483	7717	8603.100	STK.	-	-	1	934		
8515.350	STK.	1503	6974	5194	26333	8604.000	STK.	1	1011	11	11393		
8515.430	STK.	17696	11435	75009	45685	8605.000	STK.	-	-	3	110		
8515.441	STK.	22170	9695	70006	30674	8606.000	STK.	-	-	2	12		
8515.449	STK.	12065	1879	37980	7277	8607.100	STK.	1	1126	23	2121		
8515.451	STK.	7510	4599	25725	21192	8608.000	STK.	677	8950	2742	20437		
8515.459	STK.	20505	8341	55187	22929	8609.100	STK.	-	-	8	94		
8515.530	STK.	782	2185	3024	10673	8609.200	TONN	113	1760	357	6134		
8515.540	STK.	765	1276	1932	4419	8609.300	TONN	227	1222	615	5045		
8515.560	STK.	16069	36070	61509	142139	8609.401	TONN	-	-	7	108		
8515.590	STK.	525	724	4841	5417	8609.405	TONN	0	9	1	170		
8515.701	STK.	356	9114	984	23535	8609.909	TONN	18	1567	109	8250		
8515.709	STK.	959	2818	3681	13526	8610.009	TONN	11	168	16	1785		
8515.901	TONN	2	101	28	824	KAP.86			18060		60499		
8515.902	TONN	89	9027	256	29742								
8515.904	TONN	71	27237	187	86527	8701.200	STK.	9	3237	34	10293		
8515.905	TONN	22	27380	37	48112	8701.300	STK.	418	1632	1381	4313		
8515.906	TONN	8	2199	19	5003	8701.700	STK.	1	161	22	3258		
8516.500	TONN	4	3017	25	11102	8701.911	STK.	500	4187	1221	10295		
8516.900	TONN	6	1823	14	4724	8701.912	STK.	26	1440	128	4800		
8517.100	TONN	34	9253	109	33587	8701.913	STK.	196	14126	888	59568		
8517.900	TONN	7	2357	23	10897	8701.914	STK.	476	41500	1111	102035		
8518.101	TONN	5	1100	17	4556	8701.915	STK.	140	16107	460	49283		
8518.102	TONN	16	7419	83	26776	8701.916	STK.	230	29831	522	67002		
8518.103	TONN	124	8800	261	18471	8701.919	STK.	18	1413	72	5956		
8518.108	TONN	2	610	13	3413	8702.111	STK.	2077	89978	6797	299289		
8519.101	STK.	289	12076	1568	42380	8702.119	STK.	18197	641623	65973	2276298		
8519.102	TONN	1	144	20	2418	8702.121	STK.	40	4196	611	56725		
8519.103	TONN	26	4265	111	16092	8702.129	STK.	1156	84295	3298	227508		
8519.104	TONN	1	198	4	704	8702.210	STK.	56	31315	210	87767		
8519.109	TONN	186	28775	542	86968	8702.220	STK.	43	3393	147	12381		
8519.310	TONN	29	12872	96	43331	8702.251	STK.	55	1117	1214	23221		
8519.420	TONN	90	3356	231	9175	8702.259	STK.	109	8008	423	24788		
8519.430	TONN	15	1157	54	3219	8702.260	STK.	787	38571	1961	99801		
8519.490	TONN	36	6563	153	23544	8702.312	STK.	44	2056	300	15498		
8519.511	TONN	15	1181	55	4341	8702.313	STK.	859	47983	3378	191591		
8519.512	TONN	2	132	4	379	8702.318	STK.	184	44853	516	130996		
8519.520	TONN	68	21803	249	70647	8702.320	STK.	133	27909	596	104699		
8519.591	TONN	70	9497	236	32832	8702.382	STK.	745	24289	1505	51231		
8519.599	TONN	145	15412	394	50860	8702.383	STK.	1530	71964	3674	171557		
8519.630	TONN	2	1260	9	5452	8702.389	STK.	5	534	38	3834		
8519.690	TONN	7	3060	28	9941	8702.390	STK.	10	738	399	36489		
8519.700	TONN	17	18761	63	65896	8702.603	STK.	583	99265	1777	301036		
8519.800	TONN	120	20250	318	56714	8702.609	STK.	1	67	3	343		
8519.901	TONN	39	2225	139	8547	8703.000	STK.	28	18219	139	74456		
8519.902	TONN	5	544	9	1619	8704.300	STK.	54	11432	151	30469		
8519.903	TONN	5	284	12	875	8704.901	STK.	7	304	31	1418		
8519.905	TONN	4	1122	18	4399	8704.909	STK.	-	-	1	17		
8519.909	TONN	93	11416	274	42389	8705.100	STK.	90	973	259	2918		
8520.110	TONN	88	7010	346	27902	8705.300	STK.	33	613	166	2745		
8520.120	TONN	5	1301	24	5432	8705.902	STK.	-	-	-	-		
8520.130	TONN	0	298	5	1278	8705.908	STK.	67	2279	1036	13827		
8520.190	TONN	25	2716	79	8593	8706.100	TONN	272	10049	866	33481		
8520.200	TONN	126	8610	465	30467	8706.202	TONN	16	982	54	2914		
8520.809	TONN	18	3142	53	9122	8706.209	TONN	3838	155344	12635	496854		
8521.310	STK.	1182	298	1516	626	8707.100	STK.	8	1285	25	2352		
8521.390	STK.	2608	722	22112	4447	8707.110	STK.	244	15965	783	49542		
8521.500	STK.	2319	1573	62919	11204	8707.190	STK.	231	19921	604	64260		
8521.610	STK.	5333099	52209	17839360	184176	8707.800	STK.	8	423	71	3821		
8521.620	STK.	4929493	3505	12202851	12823	8707.901	TONN	127	7041	413	22817		
8521.630	STK.	2117489	4202	7050628	14227	8707.909	TONN	18	519	34	1333		
8521.690	STK.	1544846	6288	3823534	14276	8709.110	STK.	2993	14410	6361	29883		
8521.700	STK.	26520	1404	73829	8158	8709.120	STK.	68	527	299	2811		
8521.800	STK.	88974	1005	462624	3785	8709.130	STK.	1553	23996	3104	47226		
8521.901	TONN	0	245	1	809	8710.000	STK.	27563	20618	79975	58389		
8521.909	TONN	2	2053	9	6743	8711.000	STK.	848	4798	2868	15183		
8522.200	TONN	-	-	6	733	8712.101	TONN	40	4300	140	12479		
8522.300	TONN	64	18537	190	57958	8712.201	TONN	1	105	6	1108		
8522.990	TONN	9	3363	22	8380	8712.202	TONN	19	382	71	1681		
8523.202	TONN	0	63	9	660	8712.204	TONN	77	4480	257	16293		
8523.209	TONN	52	3919	154	8830	8712.208	TONN	11	956	43	2736		
8523.301	TONN	0	5	4	265	8712.209	TONN	11	2381	29	5353		
8523.303	TONN	15	169	109	810	8713.001	STK.	3010	1347	10368	3725		
8523.304	TONN	0	2	23	1866	8713.002	STK.	2102	1043	4931	2325		
8523.307	TONN	57	1592	277	6969	8713.009	TONN	31	1124	65	2757		
8523.308	TONN	89	2895	285	13309	8714.310	STK.	1535	67222	3626	157652		
8523.401	TONN	86	1943	371	8599	8714.390	STK.	1419	30861	4188	88381		
8523.402	TONN	355	6816	779	19092	8714.401	STK.	17077	7139	56084	22005		
8523.403	TONN	160	4129	592	15764	8714.409	STK.	796	2484	3465	7420		
8523.405	TONN	426	8080	1339	28885	8714.905	TONN	119	2237	498	8643		
8523.406	TONN	479	11794	1092	26449	8714.908	TONN	255	7711	1040	29319		
8523.407	TONN	3	99	49	1049								
8523.408	TONN	26	1180	124	5492								



TABELL 10, FORTS. INNFØRSEL. VIKTIGERE VARER ETTER TOLLSAMARBEIDSRÅDETS NOMENKLATUR (CCCN).

VARENR.	MENGDENHET	A P R I L 1986 JANUAR - A P R I L 1986		VARENR.	MENGDENHET	A P R I L 1986 JANUAR - A P R I L 1986			
		MENGDE	VERDI			MENGDE	VERDI	MENGDE	VERDI
		1000 KR.				1000 KR.			
KAP.87		:	:	9017.502	TONN	0	320	0	1629
8802.300	STK.	1	3670	9017.504	TONN	0	227	1	845
8802.400	STK.	10	441	9017.505	TONN	2	1093	14	6306
8802.500	STK.	5	175688	9017.509	TONN	6	2003	20	7226
8802.600	STK.	-	-	9017.901	TONN	9	1511	31	5968
8802.900	STK.	5	322	9017.909	TONN	85	22983	408	95800
8803.000	TONN	70	49586	9018.000	TONN	20	4825	82	16729
8804.000	TONN	0	202	9019.100	TONN	0	603	1	1655
8805.000	TONN	0	13	9019.200	TONN	0	1414	4	7608
KAP.88		230287	455786	9019.901	TONN	0	149	0	448
8901.111	STK.	189	1516	9019.903	TONN	1	1008	2	3276
8901.112	STK.	65	18575	9019.904	TONN	3	4850	16	20970
8901.121	STK.	99	19739	9019.909	TONN	10	2031	25	5944
8901.129	STK.	7	1858	9020.100	TONN	10	7707	32	18862
8901.131	STK.	646	3928	9020.201	STK.	14786	2032	58972	5940
8901.132	STK.	28	2039	9020.209	TONN	2	226	2	855
8901.139	STK.	54	397	9020.300	STK.	23	1092	148	3447
8901.182	STK.	5100	3130	9020.400	TONN	5	2500	27	11985
8901.183	STK.	259	466	9021.000	TONN	10	5488	40	18815
8901.189	STK.	146	404	9022.000	TONN	1	704	10	1705
8901.190	STK.	3	97	9023.151	STK.	38684	228	131254	759
8901.231	BR. TONN	-	-	9023.159	STK.	93741	1785	320433	5969
8901.239	BR. TONN	-	-	9023.901	STK.	4235	193	6819	691
8901.260	BR. TONN	-	-	9023.909	STK.	9604	298	47708	1379
8901.275	BR. TONN	-	-	9024.100	STK.	25752	2299	93780	7288
8901.276	BR. TONN	-	-	9024.200	STK.	205376	5864	945065	22249
8901.279	BR. TONN	-	-	9024.901	STK.	8474	3898	30993	15410
8901.290	BR. TONN	-	-	9024.902	STK.	1339	376	2746	1448
8901.530	BR. TONN	21999	72442	9024.909	STK.	10617	5333	42444	20259
8901.579	BR. TONN	2743	12927	9025.000	TONN	5	3215	30	13320
8901.590	BR. TONN	-	-	9026.100	STK.	372	58	1355	235
8901.600	BR. TONN	-	-	9026.200	STK.	1588	736	3972	4913
8901.650	BR. TONN	495	4255	9026.300	STK.	7342	3091	21553	10129
8901.750	STK.	-	-	9027.100	STK.	158	197	488	453
8901.801	STK.	4	80	9027.200	STK.	5825	1330	19348	3803
8901.809	STK.	1	267	9027.900	STK.	7712	2263	25134	6705
8902.003	BR. TONN	-	-	9028.101	STK.	12675	2067	36905	6597
8903.001	STK.	-	-	9028.109	STK.	8557	15500	28131	41890
8903.009	STK.	-	-	9028.300	STK.	1047	3893	2504	8137
8905.001	TONN	17	2407	9028.400	STK.	399	8002	1673	14983
8905.009	TONN	699	6685	9028.901	STK.	544	1092	1378	11394
KAP.89		170632	1032837	9028.902	STK.	118	2351	376	5257
9001.101	STK.	18193	1053	9028.903	STK.	53634	1803	72582	4402
9001.105	STK.	145627	4341	9028.904	STK.	2217	1236	6848	3687
9001.901	TONN	0	1677	9028.905	STK.	14250	21625	78343	80847
9001.909	TONN	6	1138	9028.907	STK.	8776	783	17482	2704
9002.009	TONN	3	3730	9028.909	STK.	21176	50263	51218	184158
9003.002	STK.	54485	5567	9029.005	TONN	0	308	2	1592
9003.008	TONN	0	221	9029.006	TONN	5	2322	13	6734
9004.209	STK.	202669	3246	9029.007	TONN	0	83	1	747
9004.909	TONN	3	1012	9029.008	TONN	52	23799	223	114566
9005.001	STK.	11099	1872	KAP.90			395034		1387786
9005.009	TONN	0	51	9101.001	STK.	701	64	4254	350
9006.000	TONN	1	67	9101.003	STK.	7811	3703	15226	8092
9007.102	STK.	3	93	9101.004	STK.	168	334	1421	2744
9007.103	STK.	53	2229	9101.005	STK.	54358	4753	252809	16830
9007.104	STK.	11915	7765	9101.006	STK.	20975	3235	71693	12076
9007.108	STK.	338	6994	9101.008	STK.	14409	1770	39314	5315
9007.210	STK.	4848	1049	9102.001	STK.	2246	53	7404	296
9007.291	STK.	1029048	141	9102.009	STK.	4558	261	15504	582
9007.901	TONN	5	1978	9103.000	STK.	653	272	1781	550
9007.909	TONN	2	1176	9104.100	STK.	22521	819	106198	4033
9008.111	STK.	96	27	9104.900	STK.	27708	2105	78918	6616
9008.290	STK.	22	406	9105.001	STK.	956	320	1707	1591
9008.901	TONN	0	156	9105.009	STK.	5480	1033	17170	3214
9008.909	TONN	0	165	9106.000	STK.	11086	1375	63687	5882
9009.110	STK.	291	486	9108.000	STK.	1417	163	11854	577
9009.191	STK.	211	413	9111.009	TONN	1	610	2	1711
9009.199	STK.	958	3128	KAP.91			21152		71297
9009.200	STK.	105	609	9201.100	STK.	12	424	44	1464
9009.900	TONN	21	1097	9201.200	STK.	198	1731	963	8822
9010.102	STK.	96	3255	9202.901	STK.	1219	529	3268	1341
9010.103	STK.	8	84	9203.100	STK.	4	1086	6	2153
9010.109	STK.	2977	35333	9204.100	STK.	192	427	1003	2378
9010.201	TONN	11	2758	9205.100	STK.	330	903	1413	2963
9010.202	TONN	53	12646	9205.901	STK.	829	891	2585	5235
9010.801	TONN	7	515	9205.902	STK.	3901	59	23271	344
9010.809	TONN	30	7243	9205.909	STK.	5035	100	5719	215
9011.000	TONN	1	174	9206.001	STK.	422	467	2569	1676
9012.000	TONN	3	1111	9206.009	STK.	2188	287	7749	909
9013.100	TONN	11	1475	9207.002	STK.	607	906	1562	2076
9013.900	TONN	6	8372	9207.003	STK.	460	1678	886	4220
9014.101	TONN	5	2122	9207.004	STK.	599	1422	2415	4953
9014.102	TONN	2	2584	9207.005	STK.	12	106	87	278
9014.901	TONN	4	3415	9207.009	STK.	105	486	2283	5210
9014.909	TONN	12	1928	9208.000	STK.	32740	360	61942	537
9016.100	TONN	12	2628	9210.002	TONN	1	263	2	1018
9016.251	TONN	4	376	9210.030	TONN	2	322	5	1112
9016.259	TONN	2	341	9210.049	TONN	5	793	17	2727
9016.409	TONN	2	93	9210.090	TONN	1	191	4	910
9016.500	TONN	16	2710	9211.111	STK.	-	-	-	-
9016.900	TONN	22	3318	9211.119	STK.	375	419	1805	2046
9017.110	TONN	6	7074	9211.190	STK.	8383	7476	36225	31563
9017.120	TONN	92	6077	9211.700	STK.	10129	23261	55117	133197
9017.190	TONN	14	8011	9211.801	STK.	12635	2743	51176	9750
				9211.805	STK.	7839	5138	31695	18749

TABELL 10, FORTS. INNFØRSEL. VIKTIGERE VARER ETTER TOLLSAMARBEIDSRÅDETS NOMENKLATUR (CCCN).

VARENR.	MENGDE- ENHET	A P R I L 1986 JANUAR - A P R I L 1986				VARENR.	MENGDE- ENHET	A P R I L 1986 JANUAR - A P R I L 1986			
		MENGDE		VERDI				MENGDE		VERDI	
		1000 KR.		1000 KR.				1000 KR.		1000 KR.	
9211.807	STK.	2642	2323	9655	8518	9601.102	TONN	9	275	22	880
9211.809	STK.	1668	2227	3932	5412	9601.109	TONN	11	585	30	1668
9212.209	TONN	115	12340	396	41111	9601.201	TONN	9	799	32	2671
9212.401	STK.	342581	3658	1266476	13734	9601.203	TONN	19	1434	67	5693
9212.402	STK.	87810	1692	230041	6539	9601.204	TONN	8	556	20	1893
9212.403	STK.	77325	7833	217166	26101	9601.209	TONN	19	1162	58	3932
9212.405	STK.	3267	387	24909	2529	9601.400	TONN	3	344	15	1533
9212.409	TONN	33	15746	141	72204	9601.901	TONN	31	1736	86	4993
9212.901	STK.	335218	2796	1174981	11173	9601.902	TONN	1	107	3	177
9212.902	STK.	68563	1006	155284	3399	9601.903	TONN	7	364	27	1088
9212.903	STK.	120237	4975	538135	21140	9601.909	TONN	35	2366	117	7325
9212.905	STK.	17181	1751	33215	4021	KAP.96			10125		33089
9212.909	TONN	23	5387	77	19883	9701.000	TONN	46	1698	183	5416
9213.001	TONN	2	919	6	2354	9702.100	TONN	24	1644	57	4645
9213.009	TONN	18	3487	32	8214	9702.900	TONN	11	1041	51	4099
KAP.92			119387		494863	9703.100	TONN	292	14536	856	41956
9302.000	STK.	473	624	1330	1973	9703.900	TONN	192	11549	536	30756
9304.201	STK.	61	86	1656	1162	9704.100	TONN	22	3397	59	9179
9304.209	STK.	1095	1901	3257	5186	9704.910	STK.	67585	344	307790	1399
9304.301	STK.	226	206	839	790	9704.990	TONN	129	4642	392	14177
9304.302	STK.	1316	2506	4817	6787	9705.100	TONN	8	733	26	2371
9304.909	STK.	192	50	4330	859	9705.201	TONN	0	16	1	61
9305.001	STK.	432	244	2188	799	9705.209	TONN	13	976	54	3328
9306.901	TONN	3	779	6	1979	9706.101	PAR	784	288	47042	11235
9306.909	TONN	0	255	1	558	9706.102	PAR	248	19	31630	1157
9307.301	TONN	188	2455	343	4352	9706.109	TONN	43	1096	125	6631
9307.302	TONN	80	4755	129	8894	9706.201	PAR	11	5	961	156
9307.306	TONN	8	28	76	1361	9706.310	TONN	6	922	19	2579
9307.309	TONN	2	288	7	601	9706.390	TONN	5	187	43	1483
9310.000	TONN	166	59864	439	154565	9706.410	TONN	35	3108	76	6888
KAP.93			74579		191182	9706.420	TONN	5	413	16	1048
9401.210	TONN	528	26321	1757	83560	9706.490	TONN	19	994	48	2425
9401.220	TONN	947	45354	3121	140493	9706.500	TONN	0	5	2	169
9401.250	TONN	135	4260	445	15068	9706.902	TONN	3	246	7	848
9401.261	TONN	9	212	35	1043	9706.904	TONN	105	2342	458	11673
9401.269	TONN	444	8736	1143	22578	9706.905	STK.	2079	4184	3796	9105
9401.299	TONN	19	455	120	2399	9706.908	TONN	339	6004	846	15268
9401.310	TONN	37	2432	113	7448	9707.001	TONN	9	410	49	2280
9401.320	TONN	112	5806	362	16712	9707.002	TONN	0	267	0	740
9401.330	TONN	590	11535	1718	31968	9707.003	TONN	4	716	15	2893
9401.350	TONN	106	3373	355	12361	9707.004	TONN	20	3147	45	6650
9401.391	TONN	45	968	111	2745	9707.005	TONN	11	1856	40	6704
9401.392	TONN	19	380	125	2146	9707.006	TONN	8	472	19	1539
9401.399	TONN	26	773	111	2823	9708.000	TONN	6	121	89	2319
9401.810	TONN	108	3859	396	13180	KAP.97			67808		212437
9401.891	TONN	41	1659	96	3906	9801.200	TONN	1	238	6	1683
9401.899	TONN	147	3291	420	9345	9801.300	TONN	5	682	19	2302
9401.901	TONN	28	1279	114	5382	9802.100	TONN	3	368	13	1811
9401.902	TONN	18	129	62	518	9802.900	TONN	13	2067	64	6929
9401.903	TONN	10	339	29	1104	9803.100	TONN	1	254	4	875
9401.904	TONN	12	336	46	1344	9803.200	TONN	31	4484	119	15233
9401.909	TONN	53	1689	173	5369	9803.300	TONN	1	156	2	355
9402.000	TONN	97	6670	314	21438	9803.400	TONN	1	251	6	935
9403.121	TONN	495	9037	1481	25447	9803.500	TONN	52	4603	129	12357
9403.129	TONN	1565	29221	5438	91203	9803.900	TONN	3	1038	12	2886
9403.131	TONN	4	195	70	563	9805.100	TONN	9	851	27	2395
9403.139	TONN	428	3731	1473	10400	9805.200	TONN	2	286	9	1390
9403.141	TONN	6	184	13	359	9805.909	TONN	11	513	30	1316
9403.149	TONN	69	1568	363	7698	9806.000	TONN	14	399	56	1539
9403.151	TONN	37	1356	144	5540	9807.000	TONN	7	1452	18	4396
9403.159	TONN	814	26027	2843	88280	9808.100	STK.	394635	7092	1239682	22145
9403.161	TONN	18	420	69	1437	9808.200	TONN	2	552	6	1200
9403.169	TONN	425	8741	1561	29673	9810.009	TONN	24	2474	87	8796
9403.171	TONN	86	1747	304	6015	9811.200	TONN	2	227	4	891
9403.179	TONN	817	13154	2981	49397	9812.000	TONN	5	688	26	2875
9403.181	TONN	121	4540	387	14566	9815.000	TONN	65	3103	240	11364
9403.189	TONN	2181	59537	7010	181051	9816.001	TONN	3	542	15	2084
9403.210	TONN	222	6617	662	19580	9816.009	TONN	5	1538	18	3554
9403.220	TONN	64	2032	127	3685	KAP.98			34193		110861
9403.230	TONN	106	2984	265	7381	9901.000	TONN	2	1489	8	9391
9403.240	TONN	671	8851	1727	23476	9902.000	TONN	1	722	2	3089
9403.250	TONN	457	12040	1513	41340	9903.000	TONN	5	838	10	1249
9403.290	TONN	188	6091	666	19524	9904.000	TONN	0	39	1	225
9403.800	TONN	248	8119	640	18803	9905.000	TONN	0	65	2	327
9403.911	TONN	40	1147	150	4258	9906.008	TONN	6	737	23	3232
9403.919	TONN	86	1990	253	5987	KAP.99			3899		17593
9403.920	TONN	10	118	46	599						
9403.931	TONN	5	157	26	1296						
9403.939	TONN	106	3117	402	11979						
9403.991	TONN	13	212	46	877						
9403.999	TONN	613	10357	3023	35384						
9404.201	TONN	46	1961	197	5937						
9404.206	TONN	12	403	36	1263						
9404.209	TONN	39	1425	125	5168						
9404.901	TONN	93	4137	240	10698						
9404.911	TONN	49	2285	113	6728						
9404.912	STK.	3556	332	11409	1378						
9404.919	TONN	89	3348	158	6893						
9404.921	TONN	47	2622	228	13928						
9404.922	STK.	2861	294	5617	637						
9404.929	TONN	133	5568	369	14796						
KAP.94			375720		1176768						
9505.009	TONN	0	66	1	175						
KAP.95			101		360						

## TABELL 11. UTFØRSEL. VIKTIGERE VARER ETTER TOLLSAMARBEIDSRÅDETS NOMENKLATUR (CCCN).

EXPORTS OF PRINCIPAL COMMODITIES CLASSIFIED ACCORDING TO THE CUSTOMS COOPERATION COUNCIL NOMENCLATURE (CCCN).

TEKSTEN TIL DE VARENUMMER SOM ER GITT I TABELLEN, FINNES I STATISTISK VAREFORTEGNELSE FOR UTENRIKSHANDELEN 1986. UTGITT I SERIEN NORGES OFFISIELLE STATISTIKK SOM KAN FÅS VED HENVENDELSE TIL BYRRET.

VAREFORTEGNELSEN ER OGSÅ INNARBEIDD I TOLLTARIFFEN, UTGITT AV TOLL- OG AVGIFTS-DIREKTORATET. DEN ER TIL SALGS I BOKHANDELEN.

THE HEADINGS TO THE COMMODITY NUMBERS IN THE TABLE ARE GIVEN IN THE COMMODITY LIST FOR EXTERNAL TRADE STATISTICS, PUBLISHED BY THE CENTRAL BUREAU OF STATISTICS.

A COPY MAY BE OBTAINED FROM THE BUREAU.

VARENR. COMMODITY CODE	MENGDENHET QUANTITY UNIT	MENGDEENHET				QUANTITY UNIT					
		A P R I L 1986	JANUAR - A P R I L 1986	VERDI	MENGDE	VERDI	MENGDE	VERDI	MENGDE	VERDI	
		QUANTITY	VALUE	QUANTITY	VALUE	QUANTITY	VALUE	QUANTITY	VALUE	QUANTITY	VALUE
			1000 KR.		1000 KR.		1000 KR.		1000 KR.		1000 KR.
0101.010	STK.	5	180	21	494	0302.208	TONN	128	862	396	3056
0106.291	STK.	18	30	194	440	0302.311	TONN	16	136	197	2540
KAP.01			211		1199	0302.313	TONN	389	8667	2768	56234
0201.208	TONN	-	-	-	-	0302.314	TONN	-	-	81	540
0201.305	TONN	0	1	22	1331	0302.315	TONN	8	160	173	3734
0201.503	TONN	129	3389	203	5240	0302.401	TONN	83	2615	161	4736
0204.100	TONN	-	-	0	2	0302.403	TONN	26	746	31	890
0204.302	TONN	-	-	4	115	0302.404	TONN	409	11405	939	27144
KAP.02			3523		6964	0302.405	TONN	12	775	209	14854
0301.111	TONN	3002	133503	9161	439653	0302.406	TONN	259	6777	337	9206
0301.119	TONN	1	36	2	117	0302.407	TONN	7	127	40	876
0301.121	TONN	21	817	56	2165	0302.408	TONN	275	5225	899	17871
0301.140	TONN	-	-	2	59	0302.409	TONN	17	385	55	1981
0301.161	TONN	325	15637	867	45114	0302.501	TONN	334	4952	3510	51704
0301.169	TONN	0	2	15	736	0302.502	TONN	17	269	33	622
0301.171	TONN	7	185	33	1177	0302.503	TONN	1199	31595	6330	167503
0301.311	TONN	246	855	3042	8126	0302.504	TONN	806	11372	5781	81065
0301.313	TONN	34	62	860	2609	0302.505	TONN	191	3824	2371	53733
0301.314	TONN	9	33	481	1058	0302.590	TONN	403	10791	1434	39687
0301.315	TONN	4211	4408	11502	12048	0302.601	TONN	47	4637	212	22436
0301.316	TONN	495	1305	1304	3320	0302.602	TONN	61	644	367	3699
0301.411	TONN	12	697	18	1007	0302.609	TONN	12	929	46	3156
0301.412	TONN	1	10	67	501	0302.700	TONN	67	881	318	4703
0301.413	TONN	24	237	103	939	0302.800	TONN	-	-	6	57
0301.422	TONN	303	2706	1303	11776	0302.900	TONN	10	400	86	4174
0301.423	TONN	132	1713	420	4687	0303.100	TONN	-	-	5	615
0301.424	TONN	77	594	176	1566	0303.200	TONN	12	299	34	1199
0301.425	TONN	1617	7090	4479	20152	0303.301	TONN	175	4396	87	16094
0301.426	TONN	11	140	46	590	0303.304	TONN	169	8626	569	17802
0301.427	TONN	5	42	20	173	0303.308	TONN	49	1840	446	12000
0301.511	TONN	861	5140	2878	18446	0303.501	TONN	0	27	1	69
0301.513	TONN	88	1518	347	5463	0303.809	TONN	265	2716	2450	26129
0301.514	TONN	0	6	1	13	KAP.03			482517		1830055
0301.515	TONN	6	77	21	251	0402.100	TONN	1	23	3	73
0301.516	TONN	141	502	1452	2396	0403.000	TONN	848	4921	1870	10933
0301.519	TONN	13	558	45	1759	0404.200	TONN	133	1725	266	3634
0301.611	TONN	2820	10219	5550	19948	0404.300	TONN	305	2973	930	10626
0301.612	TONN	152	698	848	3758	0404.900	TONN	1271	27956	4169	85161
0301.613	TONN	697	2710	2206	9730	0405.111	TONN	172	728	192	939
0301.615	TONN	318	1164	1066	3875	0405.901	TONN	-	-	32	600
0301.616	TONN	1794	8262	3300	15216	0406.000	TONN	14	350	55	1304
0301.711	TONN	7	352	18	786	KAP.04			38715		113451
0301.712	TONN	2	17	54	378	0504.100	TONN	30	164	61	341
0301.713	TONN	24	239	509	4304	0505.003	TONN	2	24	271	2954
0301.722	TONN	118	839	382	2950	0505.008	TONN	5877	4144	21021	16353
0301.723	TONN	38	578	116	1479	0515.006	TONN	60	21	993	492
0301.725	TONN	150	1139	446	3238	0515.009	TONN	0	372	60	1835
0301.811	TONN	440	3261	1370	10217	KAP.05			4749		22382
0301.815	TONN	21	180	100	754	0602.017	TONN	7	294	71	2745
0301.816	TONN	3451	9159	9463	25731	0602.019	TONN	5	242	9	430
0301.817	TONN	267	167	267	167	0604.100	TONN	-	-	-	-
0301.819	TONN	19	129	146	1497	0604.909	TONN	-	-	8	260
0301.850	TONN	176	1287	532	4323	KAP.06			569		3941
0301.921	TONN	1	22	8	158	0701.410	TONN	-	-	-	-
0301.922	TONN	8	151	28	547	KAP.07			4		660
0301.923	TONN	53	614	105	1142	0802.100	TONN	-	-	-	-
0301.931	TONN	935	4211	3344	13150	0810.901	TONN	10	387	222	3199
0301.939	TONN	9	142	14	244	0810.909	TONN	-	-	56	738
0301.941	TONN	14	292	126	2380	KAP.08			560		5704
0301.949	TONN	5	141	38	1138	0901.200	TONN	8	412	30	1428
0301.951	TONN	764	14161	2225	44180	KAP.09			770		4921
0301.952	TONN	4105	78772	14621	291621	KAP.10			25		136
0301.953	TONN	2477	25808	7805	85933	KAP.11			149		842
0301.959	TONN	37	490	71	827				-	25	842
0301.961	TONN	982	4244	2944	12884				-		1146
0301.962	TONN	9	132	93	1544						
0301.963	TONN	92	1425	256	3995						
0301.969	TONN	401	2536	623	4704						
0301.970	TONN	353	3251	408	5924						
0302.201	TONN	0	2	237	1013						
0302.203	TONN	192	1070	1253	8434						
0302.204	TONN	12	80	262	1756						

TABELL 11. FORTS. UTFØRSEL. VIKTIGERE VARER ETTER TOLLSAMARBEIDSRREDETS NOMENKLATUR (CCCN).

VARENR.	MENGDE- ENHET	A P R I L 1986 JANUAR - A P R I L 1986				VARENR.	MENGDE- ENHET	A P R I L 1986 JANUAR - A P R I L 1986			
		MENGDE		VERDI				MENGDE		VERDI	
		1000 KR.		1000 KR.				1000 KR.		1000 KR.	
1201.150	TONN	-	-	-	-	2002.909	TONN	119	1395	368	4590
1203.240	TONN	8	181	17	397	2005.301	TONN	8	67	37	502
KAP.12			598		1579	KAP.20			2170		7241
1303.200	TONN	-	-	-	-	2103.200	TONN	6	60	30	294
KAP.13			26		166	2104.000	TONN	64	920	263	3594
1405.040	TONN	209	541	1105	2669	2105.104	TONN	28	1012	106	3319
KAP.14			544		2835	2105.106	TONN	10	147	32	687
1504.610	TONN	148	1394	353	5148	2105.109	TONN	43	668	137	2183
1504.620	TONN	803	4250	1490	7506	2106.300	TONN	16	280	16	280
1504.630	TONN	90	528	732	2852	2107.309	TONN	1	47	8	464
1504.690	TONN	9	474	33	1831	2107.910	TONN	1	31	26	1090
1504.700	TONN	3245	9114	5474	19227	2107.999	TONN	173	2964	433	7722
1505.000	TONN	-	-	-	-	KAP.21			6355		21086
1506.001	TONN	58	85	271	463	2201.201	1000 L.	89	340	352	1498
1507.101	TONN	1994	6094	3251	10350	2202.003	1000 L.	-	-	-	-
1507.109	TONN	63	390	354	2123	2202.008	1000 L.	400	1303	891	2964
1507.609	TONN	10	54	50	293	2203.106	1000 L.	192	911	622	2942
1508.909	TONN	0	5	1	16	2208.000	1000 L.	495	958	3862	7671
1510.200	TONN	215	978	1129	5149	2209.610	1000 L.	56	1153	451	7838
1510.511	TONN	252	1328	752	3910	2209.900	1000 L.	-	-	5	434
1510.519	TONN	31	140	327	1585	KAP.22			5093		24272
1510.526	TONN	532	1904	2262	8756	2301.400	TONN	3380	11703	20252	61787
1510.529	TONN	93	171	277	560	2304.120	TONN	50	48	295	282
1510.600	TONN	-	-	16	1362	2304.140	TONN	16512	24707	57981	86146
1511.200	TONN	1	16	123	979	2306.000	TONN	3	140	8	304
1512.101	TONN	2838	12430	12450	51686	2307.090	TONN	1719	11758	5636	45704
1512.102	TONN	488	1769	1595	5921	KAP.23			48356		194270
1512.109	TONN	14	88	131	650	2402.200	TONN	1	133	2	280
1512.200	TONN	45	219	228	1297	2402.300	TONN	54	4641	204	16361
1513.100	TONN	569	4356	2073	16169	KAP.24			4853		16822
1517.000	TONN	26	36	51	82	2502.000	TONN	40063	4940	77091	9353
KAP.15			45840		148421	2503.000	TONN	29	47	1021	949
1601.009	TONN	13	396	37	1115	2504.000	TONN	580	416	715	468
1602.101	TONN	0	9	55	322	2505.010	TONN	1	44	20	623
1602.106	TONN	10	152	20	323	2506.100	TONN	3000	270	33912	2887
1602.109	TONN	8	116	25	319	2506.900	TONN	1784	519	4761	1580
1602.610	TONN	9	279	18	525	2511.000	TONN	1782	1020	6264	3740
1604.111	TONN	184	5927	643	21414	2514.000	TONN	1019	797	3633	3258
1604.112	TONN	16	415	102	2927	2515.009	TONN	1	28	2028	4976
1604.113	TONN	33	902	79	2229	2516.109	TONN	48	62	195	176
1604.114	TONN	461	11785	1632	44383	2516.919	TONN	3764	5436	20938	32129
1604.115	TONN	81	1891	268	6547	2516.999	TONN	-	-	36	264
1604.119	TONN	38	894	301	7616	2517.900	TONN	307980	15748	1141988	59021
1604.201	TONN	12	308	112	2953	2518.010	TONN	10886	625	44600	2710
1604.206	TONN	1	67	5	244	2518.040	TONN	4302	2312	14368	7709
1604.330	TONN	362	4458	667	8356	2519.000	TONN	549	941	2369	4185
1604.401	TONN	18	243	256	1888	2521.900	TONN	349	196	1283	886
1604.501	TONN	866	16446	4152	77873	2523.000	TONN	14	72	47	138
1604.509	TONN	2	266	28	724	2526.020	TONN	279	930	463	1557
1604.602	TONN	3	83	11	259	2527.100	TONN	40	267	51	319
1604.606	TONN	19	402	32	991	2527.900	TONN	4567	4979	15437	14768
1604.607	TONN	84	1785	372	7814	2531.910	TONN	515	321	1085	543
1604.702	TONN	16	172	98	1220	2531.930	TONN	4753	1917	17856	7871
1604.802	TONN	18	314	64	1082	2531.990	TONN	11653	4319	72437	28187
1604.809	TONN	563	8890	2479	39576	KAP.25			47274		191807
1605.110	TONN	1	87	2	134	2601.110	TONN	43001	5222	211367	25658
1605.120	TONN	0	20	4	469	2601.130	TONN	167444	29089	534887	97990
1605.211	TONN	935	46430	3844	188875	2601.250	TONN	11541	20909	30657	60195
1605.219	TONN	60	4005	257	13979	2601.300	TONN	-	-	3426	2143
1605.290	TONN	8	259	31	1038	2601.400	TONN	831	790	2593	2550
KAP.16			107618		437486	2601.450	TONN	881	1555	2612	3295
1704.991	TONN	2	28	11	160	2601.922	TONN	67460	20728	246880	72062
1704.992	TONN	24	365	136	2037	2603.200	TONN	3	1	45	134
1704.993	TONN	38	1027	77	2310	2603.400	TONN	-	-	90	139
1704.999	TONN	49	1065	92	1902	2603.900	TONN	603	26443	5142	136625
KAP.17			2610		7318	2604.000	TONN	467	257	824	372
1805.000	TONN	3	41	20	330	KAP.26			105122		401568
1806.300	TONN	154	4542	703	21197	2701.110	TONN	227	:	2263	:
1806.990	TONN	32	315	157	1692	2701.190	TONN	-	:	14605	:
KAP.18			5129		23503	2704.101	TONN	11437	:	33829	:
1902.920	TONN	4	78	26	559	2704.105	TONN	209	:	10392	:
1902.991	TONN	-	-	0	1	2706.000	TONN	833	595	4759	4530
1902.992	TONN	-	-	-	-	2707.110	TONN	4416	4193	13463	19655
1905.000	TONN	18	228	50	569	2707.190	TONN	3	35	11	124
1907.100	TONN	59	919	230	3168	2709.000	TONN	1235254	838066	9949957	10548162
1907.911	TONN	84	1092	200	2718	2710.120	KUB. M.	9568	7797	32090	33180
1907.919	TONN	93	1006	392	3877	2710.310	KUB. M.	26	147	67	345
1907.991	TONN	24	273	69	667	2710.320	KUB. M.	97059	77580	276550	256428
1907.999	TONN	-	-	10	144	2710.401	KUB. M.	58	59531	64	70059
1908.101	TONN	3	29	75	1464	2710.402	KUB. M.	1116	985	1619	1616
1908.105	TONN	18	424	50	1096	2710.500	KUB. M.	-	-	174	608
1908.109	TONN	217	4015	477	8118	2710.651	KUB. M.	131745	130620	407986	493435
1908.301	TONN	89	983	308	3432	2710.655	KUB. M.	-	-	4832	6475
1908.306	TONN	-	-	6	69	2710.659	KUB. M.	131925	137123	258647	315559
1908.307	TONN	1	23	3	77	2710.701	KUB. M.	8238	5017	63703	66567
1908.901	TONN	-	-	4	81	2710.702	KUB. M.	-	-	10805	11425
1908.902	TONN	-	-	0	1	2710.852	TONN	59	478	429	2926
1908.905	TONN	1	11	2	19	2710.855	TONN	1	34	10	314
1908.906	TONN	-	-	-	-	2710.901	TONN	229	1695	1047	7256
1908.909	TONN	32	319	99	1039	2710.909	TONN	-	-	1221	1078
KAP.19			9691		29447						

TABELL 11, FORTS. UTFØRSEL. VIKTIGERE VARER ETTER TOLLSAMARBEIDSRÅDETS NOMENKLATUR (CCCN).

VARENR.	MENGDE- ENHET	A P R I L 1986 JANUAR - A P R I L 1986				VARENR.	MENGDE- ENHET	A P R I L 1986 JANUAR - A P R I L 1986			
		MENGDE		VERDI				MENGDE		VERDI	
			1000 KR.		1000 KR.				1000 KR.		1000 KR.
2711.100	TONN	126556	152938	307411	428239	3213.110	TONN	10	162	47	891
2711.200	TONN	2042	1517	7620	11276	3213.190	TONN	83	1955	307	7054
2711.320	1000 KUB.M.	1111161	1253949	8601168	9746490	KAP.32			60527		197290
2714.200	TONN	13158	12456	27310	26558	3304.009	TONN	15	234	45	764
2717.000	MWH	58798 <sup>1)</sup>	6689 <sup>1)</sup>	352675 <sup>2)</sup>	57177 <sup>2)</sup>	3306.111	TONN	1	316	2	526
KAP.27			2701316		22160125	3306.121	TONN	2	389	5	967
2801.200	TONN	:	613	:	2167	3306.210	TONN	19	685	96	4042
2802.000	TONN	50	49	449	459	3306.290	TONN	13	289	28	652
2804.200	TONN	85	244	163	748	3306.610	TONN	47	613	173	2181
2804.800	TONN	5940	49227	28183	245380	3306.680	TONN	23	315	104	1518
2808.100	TONN	:	5324	:	19307	3306.910	TONN	8	374 <sup>1)</sup>	22	1037
2809.100	TONN	:	3272	:	8151	KAP.33			3537		12772
2813.200	TONN	691	291	3374	1049	3401.100	TONN	0	2	119	293
2813.500	TONN	753	297	1090	438	3401.700	TONN	75	1028	341	5495
2813.900	TONN	1394	1095	3851	2843	3402.110	TONN	2141	13036	8583	51905
2816.100	TONN	:	1345	:	3309	3402.120	TONN	267	1858	749	5012
2817.120	TONN	:	6567	:	30665	3402.340	TONN	25	84	45	147
2819.100	TONN	198	752	882	2767	3402.381	TONN	55	326	631	3786
2825.000	TONN	97	1034	333	3504	3402.481	TONN	19	191	61	726
2828.101	TONN	313	5207	1042	17461	3402.491	TONN	49	372	109	850
2829.200	TONN	:	3312	:	12883	3402.900	TONN	20	141	40	578
2830.909	TONN	595	318	2109	1258	3403.001	TONN	14	132	45	428
2838.650	TONN	-	-	-	-	3403.009	TONN	1	55	3	238
2838.900	TONN	3643	643	19906	2678	3404.009	TONN	6	95	23	400
2840.900	TONN	290	2682	775	7180	3406.001	TONN	112	1610	432	6370
2842.100	TONN	:	687	:	1439	KAP.34			19288		77998
2845.200	TONN	55	82	311	420	3501.100	TONN	191	2536	557	7508
2847.200	TONN	96	:	597	:	3502.402	TONN	54	113	217	514
2850.000	TONN	0	126	0	508	3506.008	TONN	8	576	40	1991
2851.000	TONN	:	949	:	19582	KAP.35			3346		10292
2852.000	TONN	1	764	7	5296	3601.002	TONN	:	779	:	4901
2856.100	TONN	5136	32129	18972	129612	3601.009	TONN	:	566	:	5862
2856.200	TONN	6720	:	28843	:	3602.000	TONN	:	9310	:	21297
KAP.28			135914		598852	3604.900	TONN	4	1685	14	5445
2901.120	TONN	:	-	:	-	3605.100	TONN	0	14	0	127
2901.150	TONN	:	-	:	-	3605.900	TONN	0	58	0	235
2901.530	TONN	9	101	40	438	KAP.36			12410		39648
2901.909	TONN	6	1061	19	3705	3701.159	TONN	1	299	2	379
2902.170	TONN	:	59092	:	231219	3703.004	TONN	1	178	3	398
2904.209	TONN	1	8	45	366	3704.000	TONN	4	504	12	1717
2904.700	TONN	0	13	0	583	3705.009	TONN	1	285	1	440
2905.900	TONN	2	27	3	1532	3708.000	TONN	2	134	13	368
2908.110	TONN	2	53	27	628	KAP.37			2689		6581
2910.000	TONN	-	-	0	875	3805.200	TONN	366	1153	1956	6944
2911.904	TONN	:	4390	:	18238	3806.000	TONN	10408	10853	38986	36509
2911.908	TONN	20	2128	54	5659	3807.000	TONN	124	240	272	538
2914.101	TONN	:	607	:	722	3808.109	TONN	1007	2316	3126	7829
2914.210	TONN	-	-	1329	3674	3808.300	TONN	116	293	510	1289
2914.400	TONN	-	-	697	3317	3809.902	TONN	617	833	3723	4937
2914.501	TONN	1	4	41	287	3811.300	TONN	65	964	292	4759
2914.909	TONN	81	1444	416	8919	3811.509	TONN	2	40	10	559
2916.290	TONN	0	91	11	1357	3812.009	TONN	136	668	444	2131
2923.909	TONN	27	2894	93	8833	3813.100	TONN	0	5	1	16
2924.100	TONN	99	402	356	1469	3814.000	TONN	27	1038	83	3464
2925.000	TONN	8	9525	49	45699	3817.000	TONN	2	32	43	494
2926.900	TONN	7	357	17	914	3818.000	TONN	31	317	110	1274
2927.900	TONN	:	10046	:	30689	3819.100	TONN	147	741	668	3442
2935.909	TONN	1	37	6	570	3819.510	TONN	42	161	379	1037
2942.000	TONN	0	209	7	2313	3819.600	TONN	5424	14285	16867	40729
2944.900	TONN	2	2540	5	8500	3819.700	TONN	173	1135	642	4148
KAP.29			96290		383970	3819.901	TONN	34	49	183	251
3001.000	TONN	-	-	34	810	3819.909	TONN	15723	12668	52220	53903
3002.100	TONN	0	132	0	232	KAP.38			48366		175428
3003.350	TONN	-	-	0	14	3901.211	TONN	212	2582	1335	10578
3003.450	TONN	13	784	74	4949	3901.218	TONN	222	1782	739	5948
3003.902	TONN	3	390	39	1952	3901.230	TONN	34	654	128	2279
3003.909	TONN	503	10781	1996	46438	3901.313	TONN	669	2536	2799	9773
3004.100	TONN	4	375	21	2252	3901.318	TONN	759	7077	3089	27736
3004.909	TONN	4	498	13	1469	3901.411	TONN	342	3190	1531	14935
3005.909	TONN	8	16424	37	68252	3901.412	TONN	:	15238	:	50476
KAP.30			29574		126931	3901.419	TONN	78	2389	289	8789
3102.200	TONN	:	7984	:	50760	3901.430	TONN	3	146	17	780
3102.500	TONN	:	54730	:	192595	3901.450	TONN	17	519	51	931
3102.700	TONN	:	2343	:	1457	3901.510	TONN	15	238	56	799
3102.900	TONN	:	51	:	386596	3901.610	TONN	17	370	49	1125
3105.200	TONN	:	61758	:	18123	3901.620	TONN	147	1372	530	5079
3105.300	TONN	:	1658	:	1708	3901.700	TONN	1	130	2	184
3105.900	TONN	:	516	:	656423	3901.810	TONN	181	4912	649	17367
KAP.31			129040			3901.912	TONN	14	208	61	836
3205.100	TONN	3	217	226	3476	3901.919	TONN	43	393	199	1781
3207.200	TONN	:	21327	:	73350	3902.211	TONN	5791	27231	19424	98994
3207.909	TONN	2	40	18	458	3902.215	TONN	9018	42234	33095	163367
3209.140	TONN	0	7	53	1062	3902.219	TONN	32	125	99	496
3209.191	TONN	34	518	98	1257	3902.231	TONN	35	424	137	1496
3209.193	TONN	81	1422	630	10996	3902.232	TONN	170	2995	584	9274
3209.199	TONN	30	348	144	1449	3902.240	TONN	177	2130	470	5517
3209.300	TONN	274	2633	580	5461	3902.310	TONN	4926	27114	20830	117089
3209.400	TONN	224	6498	612	17351	3902.330	TONN	49	1086	110	2825
3209.500	TONN	72	1313	250	5184	3902.350	TONN	15	175	75	1020
3209.709	TONN	1313	21725	3744	62126	3902.361	TONN	918	7600	3682	29225
3209.809	TONN	36	708	97	2089						
3212.000	TONN	92	855	385	2959						

1) MARS

2) JANUAR-MARS

TABELL 11. FORTS. UTFØRSEL. VIKTIGERE VARER ETTER TOLLSAMARBEIDSRÅDETS NOMENKLATUR (CCCN).

VARENR.	MENGDENHET	A P R I L 1986 JANUAR - A P R I L 1986				VARENR.	MENGDENHET	A P R I L 1986 JANUAR - A P R I L 1986			
		MENGDE		VERDI				MENGDE		VERDI	
			1000 KR.		1000 KR.				1000 KR.		1000 KR.
3902.371	TONN	1	170	16	423	4302.600	TONN	9	2297	19	4890
3902.379	TONN	74	1211	223	3704	4302.709	TONN	1	959	5	2286
3902.380	TONN	9	173	37	771	4303.002	TONN	0	216	0	1144
3902.411	TONN	:	12443	:	68075	4303.004	TONN	0	621	1	2816
3902.419	TONN	:	3240	:	15500	4303.007	TONN	0	237	1	1657
3902.421	TONN	401	2005	1346	6773	KAP.43			150331		278389
3902.425	TONN	81	966	591	6091						
3902.428	TONN	70	795	242	2940	4401.910	KUB. M.	6201	209	11340	497
3902.431	TONN	7	255	26	784	4401.920	KUB. M.	5166	159	19090	960
3902.432	TONN	211	4968	441	10927	4403.100	KUB. M.	22539	7908	65254	25289
3902.433	TONN	1399	16925	6484	71433	4403.350	KUB. M.	-	-	-	-
3902.440	TONN	481	3227	1178	8230	4403.603	KUB. M.	1778	422	7499	1827
3902.450	TONN	17	387	79	1592	4403.605	KUB. M.	13471	3423	50882	12142
3902.561	TONN	977	4581	3149	15038	4403.606	KUB. M.	2733	630	7275	1606
3902.710	TONN	174	2773	622	9257	4403.700	KUB. M.	77	110	153	233
3902.730	TONN	16	306	76	1422	4403.900	KUB. M.	195	192	872	892
3902.900	TONN	744	5758	1713	13789	4405.110	KUB. M.	175	278	506	924
3903.105	TONN	101	1653	357	5685	4405.120	KUB. M.	75	101	472	585
3903.201	TONN	15	468	142	3831	4405.150	KUB. M.	549	698	4226	5528
3907.210	TONN	-	-	2	184	4405.160	KUB. M.	903	889	2237	2310
3907.290	TONN	14	511	43	1739	4405.190	KUB. M.	15228	14665	67595	62059
3907.310	TONN	159	2476	596	9312	4407.000	KUB. M.	-	-	-	-
3907.321	TONN	81	1115	364	5322	4409.100	KUB. M.	9292	1686	27679	4867
3907.322	TONN	231	5170	759	17079	4411.110	TONN	187	712	673	2611
3907.330	TONN	14	239	54	912	4411.120	TONN	761	1647	2567	5209
3907.361	TONN	92	1759	496	9649	4411.200	TONN	1685	4734	6739	19131
3907.362	TONN	158	2975	746	14659	4413.250	KUB. M.	200	327	1057	1500
3907.371	TONN	7	162	13	355	4413.290	KUB. M.	2731	3399	13743	17301
3907.379	TONN	27	491	96	1528	4414.999	KUB. M.	17	124	130	707
3907.390	TONN	34	1007	136	3563	4415.219	KUB. M.	2	6	138	498
3907.409	TONN	18	625	107	3365	4415.221	KUB. M.	147	1090	438	3390
3907.500	TONN	6	348	31	1575	4415.403	TONN	0	238	0	714
3907.600	TONN	23	1478	71	5183	4418.010	KUB. M.	2551	2626	8910	9389
3907.700	TONN	1	58	1	203	4418.020	KUB. M.	455	725	3169	4612
3907.800	TONN	18	990	64	3685	4418.030	KUB. M.	443	1185	1485	3749
3907.902	TONN	17	317	54	1119	4418.070	KUB. M.	421	770	1233	2419
3907.905	TONN	10	502	61	2035	4419.001	TONN	4	129	17	625
3907.912	TONN	120	1728	308	5201	4421.900	TONN	30	143	118	651
3907.999	TONN	309	11096	1279	42525	4422.009	TONN	1	11	14	52
KAP.39						4423.101	TONN	202	1276	395	2616
						4423.109	TONN	118	1336	341	3789
4002.190	TONN	-	-	7	165	4423.200	KV. M.	20143	2889	81367	11308
4002.400	TONN	13	181	19	211	4423.301	STK.	131	273	492	1040
4002.801	TONN	0	5	6	89	4423.305	STK.	474	341	2483	1733
4002.809	TONN	0	2	0	2	4423.306	STK.	4552	636	7963	1737
4005.009	TONN	6	132	35	752	4423.401	STK.	2878	2073	7484	6150
4008.104	TONN	5	165	25	558	4423.409	STK.	16	15	148	83
4008.208	TONN	16	504	27	931	4423.910	STK.	170	50	327	233
4008.508	TONN	22	573	41	1149	4423.990	TONN	50	590	275	2342
4009.100	TONN	0	12	3	131	4427.100	TONN	1	67	3	209
4009.500	TONN	22	768	74	3188	4427.900	TONN	1	169	5	522
4009.911	TONN	22	1027	61	3117	4428.901	TONN	0	15	0	15
4009.919	TONN	43	2850	149	9575	4428.903	TONN	48	160	214	667
4009.990	TONN	1	102	8	666	4428.908	TONN	85	2002	255	6083
4010.600	TONN	195	4669	618	15489	KAP.44			62249		235080
4011.330	STK.	70173	12079	306251	51546						
4011.340	STK.	401	556	1958	2351	KAP.45			5		567
4011.403	STK.	176	932	682	2579						
4011.407	STK.	315	246	1226	798	KAP.46			37		194
4011.594	TONN	29	78	72	209						
4014.100	TONN	7	533	15	1661	4701.104	TONN	3163	5378	12530	20857
4014.200	TONN	14	607	60	2956	4701.109	TONN	16214	32072	55383	108149
4014.900	TONN	18	542	50	2570	4701.200	TONN	1965	4040	8047	17850
KAP.40			26990		102961	4701.250	TONN	13556	50973	51024	191990
						4701.400	TONN	13040	37794	52523	147654
4101.200	TONN	-	-	1	26	4701.505	TONN	446	182	2055	838
4101.310	TONN	518	8969	2198	38012	4701.509	TONN	319	706	943	2108
4101.510	TONN	14	149	74	862	4701.600	TONN	2933	9477	13690	43570
4101.590	TONN	122	1624	1022	16246	4702.010	TONN	1518	1606	6481	6207
4101.901	TONN	11	30	86	538	4702.090	TONN	2427	1344	8524	4792
4102.140	TONN	78	1450	833	12178	KAP.47			143571		544015
4102.405	TONN	1	186	5	1362						
4102.901	TONN	48	5180	178	17579	4801.111	TONN	70386	198586	239837	703130
4102.902	TONN	13	2040	46	7145	4801.112	TONN	22	75	205	735
4102.905	TONN	12	248	16	712	4801.171	TONN	13807	48665	53112	195044
KAP.41			20225		97837	4801.179	TONN	2637	8294	8417	25936
						4801.190	TONN	942	5642	3342	20111
4202.210	STK.	691	78	6017	568	4801.210	TONN	1554	8760	3985	22391
4202.420	STK.	727	94	2562	445	4801.260	TONN	811	3758	2442	11255
4202.430	STK.	609	149	1341	277	4801.280	TONN	4942	11307	18473	40829
4202.512	STK.	5985	181	16099	503	4801.340	TONN	45	131	131	429
4202.540	STK.	5011890	1145	28381405	6404	4801.360	TONN	6	82	130	694
4202.810	STK.	1120	435	2820	909	4801.410	TONN	4575	15808	20818	69163
4203.109	PAR	500	10	21772	201	4801.441	TONN	2881	8224	11702	34703
4203.200	PAR	-	-	2561	129	4801.442	TONN	-	-	119	585
4203.304	STK.	442	374	1687	1448	4801.491	TONN	861	3551	3706	14701
4203.306	STK.	1283	1021	2504	2040	4801.492	TONN	1202	6759	4076	22756
KAP.42			4269		15838	4801.496	TONN	310	1953	1141	6911
						4801.497	TONN	582	3616	1943	12078
4301.200	STK.	14022	2561	254270	49762	4801.801	TONN	765	3900	3414	15380
4301.301	STK.	143956	50879	191405	73386	4801.802	TONN	302	1666	892	4822
4301.302	STK.	58649	53801	84949	80554	4801.803	TONN	261	2717	851	8852
4301.309	STK.	71997	37598	104895	56995	4801.804	TONN	669	4769	2852	19684
4301.900	STK.	1959	768	8604	1687	4801.805	TONN	622	3703	1794	10547
4302.200	TONN	0	114	1	1990	4801.806	TONN	1488	7135	5506	26746
4302.300	TONN	0	43	0	251	4801.808	TONN	946	2445	3430	8073
						4801.809	TONN	815	2998	2256	8153
						4801.900	TONN	6	74	43	365

TABELL 11, FORTS. UTFØRSEL. VIKTIGERE VARER ETTER TOLLSAMARBEIDSRÅDETS NOMENKLATUR (CCCC).

VARENR.	MENGDE- ENHET	A P R I L 1986 JANUAR - A P R I L 1986				VARENR.	MENGDE- ENHET	A P R I L 1986 JANUAR - A P R I L 1986			
		MENGDE		VERDI				MENGDE		VERDI	
			1000 KR.		1000 KR.				1000 KR.		1000 KR.
4803.002	TONN	2481	17342	11349	85296	5601.200	TONN	10	156	25	377
4803.003	TONN	165	1639	831	8190	5605.100	TONN	5	143	13	325
4804.999	TONN	31	201	197	1322	5606.110	TONN	21	1084	113	6541
4805.100	TONN	17	92	77	489	5606.150	TONN	13	535	21	1070
4805.200	TONN	-	-	13	96	5607.209	TONN	7	637	8	749
4805.300	TONN	709	4364	2490	15205	5607.401	TONN	5	436	16	1308
4805.500	TONN	203	997	649	3288	5607.409	TONN	1	163	6	676
4807.200	TONN	11	141	38	553	KAP.56			3973		13845
4807.310	TONN	30	203	206	2068						
4807.392	TONN	719	3665	3016	14940	KAP.57			137		467
4807.398	TONN	2085	10375	5452	28290						
4807.400	TONN	9	85	14	158	5801.100	TONN	0	32	2	1078
4807.700	TONN	758	5772	2852	21386	5802.300	TONN	1	56	2	183
4807.890	TONN	23	355	192	2316	5802.500	TONN	3	149	10	311
4807.908	TONN	36	1038	79	1628	5804.500	TONN	0	20	1	122
4811.000	TONN	4	197	13	585	KAP.58			1120		4407
4814.100	TONN	135	1818	407	5664						
4815.109	TONN	4	144	12	542	5901.101	TONN	4	151	24	746
4815.200	TONN	27	697	35	1290	5901.109	TONN	17	319	57	960
4815.301	TONN	96	577	293	1855	5901.220	TONN	66	3178	330	16014
4815.400	TONN	2	17	31	304	5902.100	TONN	24	401	70	1399
4815.909	TONN	43	669	217	2748	5902.905	TONN	-	-	9	520
4816.110	TONN	48	790	244	2697	5902.908	TONN	1	35	42	671
4816.191	TONN	182	1025	965	5281	5903.100	TONN	215	5544	710	17792
4816.199	TONN	255	2697	842	7952	5904.011	TONN	17	350	95	1636
4816.200	TONN	30	211	357	2034	5904.021	TONN	27	726	140	4198
4816.300	TONN	23	233	101	1337	5904.029	TONN	12	262	46	1023
4816.909	TONN	619	6203	2336	23493	5904.090	TONN	0	39	26	539
4818.090	TONN	32	630	94	1806	5905.001	TONN	30	2284	227	12515
4819.000	TONN	4	282	12	905	5905.004	TONN	7	818	18	1700
4821.100	TONN	242	1838	1162	8445	5905.008	TONN	0	9	2	155
4821.600	TONN	159	1995	543	6934	5906.000	TONN	33	573	111	1925
4821.700	TONN	56	677	327	3912	5908.908	TONN	67	3082	278	14027
4821.800	TONN	52	1697	255	8007	5910.900	TONN	:	780	:	2209
4821.920	TONN	21	373	89	1492	5911.909	TONN	9	671	40	2817
4821.999	TONN	434	3311	1658	12522	5913.101	TONN	0	47	4	401
KAP.48			428060		1571773	5915.000	TONN	11	1034	21	2276
4901.101	TONN	16	475	74	2122	5917.002	TONN	2	2189	8	7839
4901.102	TONN	105	1922	436	9173	5917.014	TONN	0	10	2	222
4901.200	TONN	40	622	127	1481	5917.019	TONN	1	259	11	1503
4901.900	TONN	13	344	25	1046	KAP.59			23383		95382
4902.000	TONN	46	499	82	1074	6001.101	TONN	2	170	6	584
4905.100	TONN	1	279	3	619	6001.102	TONN	27	1963	111	7163
4906.000	TONN	1	23	2	2334	6001.501	TONN	10	428	36	1478
4909.000	TONN	4	249	18	1214	6002.101	PAR	15378	179	66662	716
4910.000	TONN	3	80	10	303	6002.930	PAR	2652	94	11766	407
4911.209	TONN	13	873	142	4086	6003.190	DUS.PAR	1929	165	4617	501
4911.904	TONN	0	341	1	1086	6003.920	DUS.PAR	531	66	5334	1509
4911.909	TONN	22	916	84	3702	6003.941	DUS.PAR	1066	263	18439	2273
KAP.49			6811		29255	6004.150	STK.	31354	767	49105	1358
						6004.620	STK.	20310	195	73362	529
KAP.50			12		31	6004.720	STK.	7004	387	37977	4594
5101.121	TONN	-	-	-	-	6004.740	STK.	1133	125	8977	747
5101.129	TONN	4	98	4	98	6004.750	STK.	3929	78	26108	583
5101.409	TONN	57	1251	243	4776	6004.790	STK.	14648	539	101794	3344
5102.100	TONN	3	90	16	932	6004.850	STK.	5844	83	19834	296
5103.100	TONN	2	273	10	1597	6005.120	STK.	2815	679	4632	1017
5104.300	TONN	58	2801	246	12318	6005.150	STK.	3520	407	13214	1360
5104.400	TONN	2	82	5	433	6005.320	STK.	10328	1055	77097	8553
KAP.51			5040		21189	6005.340	STK.	12498	2079	41869	6220
						6005.350	STK.	10002	911	38409	3251
KAP.52			14		19	6005.620	STK.	1289	186	6641	890
5301.100	TONN	95	1021	749	8907	6005.650	STK.	6360	610	20766	1816
5301.900	TONN	43	733	233	3874	6005.821	STK.	44	17	1566	226
5306.100	TONN	16	964	69	3825	6005.822	STK.	3730	180	8601	618
5306.500	TONN	6	251	27	1102	6006.921	STK.	2908	227	7984	601
5307.101	TONN	2	154	7	437	KAP.60			860		4823
5307.102	TONN	3	200	19	978	6101.080	STK.	12402	2340	76959	13631
5310.201	TONN	25	1741	47	3496	6101.250	STK.	1924	424	4606	956
5310.202	TONN	6	597	23	2315	6101.260	STK.	1215	311	5844	1384
5310.800	TONN	12	969	46	4000	6101.290	STK.	3316	281	13277	1144
5311.100	TONN	0	44	4	388	6101.340	STK.	5	6	1364	819
5311.200	TONN	3	417	8	1106	6101.360	STK.	118	18	408	86
5311.400	TONN	2	165	4	408	6101.540	STK.	2436	388	7707	1280
5311.500	TONN	14	1602	61	6855	6101.550	STK.	9535	949	28777	2701
KAP.53			8991		38080	6101.560	STK.	1196	154	3913	488
5403.000	TONN	2	69	12	450	6101.590	STK.	623	44	3811	306
KAP.54			80		500	6101.950	STK.	1134	234	4605	1053
5505.300	TONN	18	392	128	2974	6101.960	STK.	1059	242	6613	1537
5505.400	TONN	26	514	267	5437	6101.990	STK.	153	27	516	144
5505.600	TONN	0	17	1	93	6102.140	STK.	5	4	152	77
5506.900	TONN	11	638	24	2038	6102.190	STK.	115	75	813	266
5509.109	TONN	4	181	27	1443	6102.240	STK.	150	62	239	95
5509.211	TONN	6	315	18	926	6102.250	STK.	4959	350	9206	936
5509.213	TONN	29	2029	160	10386	6102.260	STK.	79	9	597	74
5509.292	TONN	0	54	5	635	6102.290	STK.	316	116	1330	302
5509.293	TONN	1	150	6	689	6102.352	STK.	790	72	3415	303
5509.294	TONN	1	105	5	553	6102.362	STK.	571	131	1679	327
5509.813	TONN	55	3513	285	18118	6102.450	STK.	2517	148	10458	601
5509.894	TONN	1	334	4	915	6102.550	STK.	5377	289	17007	1041
KAP.55			8810		46459	6102.560	STK.	1921	138	6807	533
						6102.650	STK.	22723	2265	114521	11623
						6102.660	STK.	487	93	1720	248
						6102.690	STK.	1408	261	3859	460

TABELL 11, FORTS. UTFØRSEL. VIKTIGERE VARER ETTER TOLLSAMARBEIDSRÅDETS NOMENKLATUR (CCCN).

VARENDR.	MENGDE- ENHET	A P R I L 1986 JANUAR - A P R I L 1986		A P R I L 1986 JANUAR - A P R I L 1986		VARENDR.	MENGDE- ENHET	A P R I L 1986 JANUAR - A P R I L 1986		A P R I L 1986 JANUAR - A P R I L 1986	
		MENGDE	VERDI	MENGDE	VERDI			MENGDE	VERDI	MENGDE	VERDI
		1000 KR.		1000 KR.				1000 KR.		1000 KR.	
6102.951	STK.	4709	254	7794	666	7109.190	KG.	65	1639	202	10113
6102.961	STK.	772	167	3597	632	7109.201	KG.	15	1860	41	4787
6103.150	STK.	2114	203	10043	815	7109.209	KG.	-	-	-	-
6103.160	STK.	2574	267	9295	855	7111.100	KG.	11	416	875	3371
6110.010	PAR	7520	148	53002	1029	7111.300	KG.	7	397	37	879
KAP.61			12071		51786	7111.900	KG.	41	53	2437	750
6201.400	TONN	0	6	13	1123	7112.101	KG.	519	233	573	646
6202.110	TONN	13	1230	65	5839	7112.107	KG.	104	398	274	1092
6202.210	TONN	0	21	4	391	7112.201	KG.	6	986	37	4179
6202.500	TONN	7	525	13	1321	7113.110	KG.	15	85	36	192
6202.720	TONN	1	130	3	324	7113.199	KG.	109	646	261	1494
6203.709	TONN	9	452	32	1257	7114.003	KG.	-	-	1	76
6204.190	TONN	0	9	2	340	7115.001	KG.	-	-	20	1146
6204.321	STK.	498	632	1063	1215	7116.009	TONN	0	191	0	520
6204.351	STK.	-	-	-	-	KAP.71			17628		69180
6205.100	TONN	2	43	9	293	KAP.72			-		26
6205.908	TONN	18	2503	63	9067	7301.100	TONN	2221	2647	6513	7603
6205.909	TONN	4	486	23	2739	7302.101	TONN	7176	16233	31959	74516
KAP.62			7081		27650	7302.109	TONN	4759	20740	26360	113998
6301.000	TONN	61	379	190	1079	7302.200	TONN	21945	86272	114024	453355
KAP.63			477		1289	7302.300	TONN	12439	36308	60805	171471
6401.120	PAR	22174	1103	102659	5356	7302.900	TONN	851	6243	4037	31826
6401.201	PAR	88	7	3132	188	7303.100	TONN	42	13	78	38
6402.029	PAR	15461	1387	39327	3492	7303.800	TONN	1	15	31	179
6402.031	PAR	53	17	3931	806	7303.902	TONN	391	170	708	304
6402.039	PAR	8446	1014	27742	2914	7303.909	TONN	658	890	1101	2279
6402.041	PAR	-	-	1321	193	7305.100	TONN	20	91	22	177
6402.049	PAR	11658	1166	18341	1947	7307.101	TONN	-	-	227	416
6402.079	PAR	6991	425	15499	847	7307.102	TONN	2681	4289	7778	11964
6402.089	PAR	2274	179	4588	255	7309.005	TONN	477	1287	1706	4462
6405.909	TONN	4	191	11	515	7310.119	TONN	-	-	2	9
KAP.64			5762		17984	7310.120	TONN	5743	11295	11425	21814
6505.909	STK.	5729	102	37166	631	7310.291	TONN	176	616	736	2382
KAP.65			128		810	7310.292	TONN	48	164	111	359
KAP.66			91		317	7310.293	TONN	12	62	10475	19596
KAP.67			9		51	7311.120	TONN	16997	36244	49130	106540
6802.109	TONN	-	-	4	19	7311.150	TONN	1299	2992	5665	13067
6802.209	TONN	9	114	46	605	7311.192	TONN	309	1023	1249	4017
6803.000	TONN	724	2242	2480	6585	7311.193	TONN	2206	5901	4754	12908
6804.202	TONN	28	307	154	1781	7311.199	TONN	6	21	22	84
6804.900	TONN	33	991	97	3067	7311.291	TONN	1186	3003	3691	9341
6806.100	TONN	2	77	2	142	7312.309	TONN	499	1525	1718	5162
6806.901	TONN	98	2130	402	7566	7312.601	TONN	-	-	-	-
6807.300	TONN	40	261	402	2031	7312.908	TONN	1513	5538	4395	16517
6807.900	TONN	90	303	354	1338	7313.100	TONN	604	1645	2776	9465
6808.001	TONN	547	1862	1695	5842	7313.111	TONN	1465	4274	4707	13644
6810.100	TONN	5385	6610	18275	22332	7313.119	TONN	1138	1971	4989	13070
6810.900	TONN	170	736	525	2205	7313.130	TONN	10	30	40	124
6811.900	TONN	38	173	57	232	7313.190	TONN	651	2074	994	3195
6816.908	TONN	549	4869	2691	21005	7313.310	TONN	49	143	154	507
KAP.68			22684		77968	7313.330	TONN	424	1283	1230	3741
6902.200	TONN	188	447	720	2139	7313.390	TONN	59	180	133	393
6902.300	TONN	554	610	3147	3467	7313.600	TONN	6110	28311	26463	124153
6902.900	TONN	13	126	304	1156	7313.709	TONN	1517	4510	2681	8964
6903.909	TONN	67	1970	250	7236	7313.902	TONN	59	538	408	3287
6904.909	STK.	76862	570	403954	2406	7313.903	TONN	10	100	101	794
6910.500	TONN	1	15	9	220	7313.909	TONN	38	131	150	655
6910.909	TONN	2	56	4	136	7314.106	TONN	533	2092	2288	9411
6911.000	TONN	17	1191	52	4065	7314.506	TONN	302	1060	983	4213
6912.002	TONN	49	1791	170	5966	7315.390	TONN	1	80	34	735
6914.002	TONN	3	116	10	334	7315.710	TONN	-	-	17	150
KAP.69			7384		29464	7315.820	TONN	1	11	81	822
7006.009	TONN	55	257	202	1163	7315.830	TONN	72	237	197	701
7007.300	TONN	305	2605	1464	11861	7315.934	TONN	2	20	2	22
7008.004	TONN	0	9	6	426	7318.210	TONN	23	189	1172	7583
7008.008	TONN	45	728	158	2702	7318.230	TONN	218	1635	1105	6150
7009.009	TONN	2	88	24	829	7318.250	TONN	-	-	3	51
7010.200	TONN	181	525	755	2141	7318.270	TONN	177	1894	352	8237
7010.301	TONN	208	457	451	948	7318.510	TONN	:	1916	:	6263
7010.900	TONN	134	273	900	2018	7318.520	TONN	:	2202	:	9933
7013.005	TONN	0	66	1	211	7318.530	TONN	:	3556	:	10924
7013.008	TONN	1	151	4	299	7318.550	TONN	:	5387	:	25544
7020.101	TONN	2	18	34	248	7318.560	TONN	-	-	3	133
7020.102	TONN	40	607	111	1417	7318.570	TONN	1	43	30	289
7020.109	TONN	424	3982	1665	15623	7318.909	TONN	38	264	200	2367
7020.200	TONN	351	3377	804	7966	7319.009	TONN	0	2	108	684
7020.901	TONN	11	192	62	888	7320.100	TONN	:	472	:	1771
7020.909	TONN	43	524	85	2420	7320.209	TONN	73	1578	206	4277
KAP.70			14586		53080	7320.910	TONN	21	1293	74	6834
7101.000	KG.	11	724	13	957	7320.920	TONN	1	410	6	669
7102.500	KG.	-	-	0	203	7320.990	TONN	51	6050	299	16114
7105.100	KG.	174	228	1189	1680	7321.210	TONN	13	323	49	1435
7105.901	KG.	3380	4640	11354	14687	7321.220	TONN	37	2187	147	9068
7105.909	KG.	217	243	1601	1608	7321.290	TONN	216	3084	835	13482
7107.100	KG.	12	964	70	4310	7321.901	TONN	27	133	96	519
7107.901	KG.	1	58	14	964	7321.902	TONN	51	2135	388	25374
7109.110	KG.	59	3723	176	13914	7321.908	TONN	517	8558	1972	37660
						7322.000	TONN	54	947	199	5152
						7323.100	TONN	58	211	281	1034
						7323.301	TONN	24	826	431	10135
						7323.309	TONN	37	661	328	6509
						7323.903	TONN	38	366	142	1540
						7323.909	TONN	1	37	39	497
						7324.009	TONN	36	551	289	3949
						7325.100	TONN	95	1441	327	3447
						7325.200	TONN	516	4562	1379	12306



TABELL 11. FORTS. UTFØRSEL. VIKTIGERE VARER ETTER TOLLSAMARBEIDSRÅDETS NOMENKLATUR (CCCN).

VARENØ.	MENGDE- ENHET	A P R I L 1986 JANUAR - A P R I L 1986				VARENØ.	MENGDE- ENHET	A P R I L 1986 JANUAR - A P R I L 1986			
		MENGDE	VERDI	MENGDE	VERDI			MENGDE	VERDI	MENGDE	VERDI
		1000 KR.		1000 KR.				1000 KR.		1000 KR.	
7327.100	TONN	0	33	7	306	KAP.79		36542		148090	
7329.310	TONN	8	136	509	3044						
7329.901	TONN	114	1340	917	7524	8001.300	TONN	0	9	3	90
7329.902	TONN	0	3	40	604	8006.000	TONN	3	819	9	2720
7329.909	TONN	13	229	138	1650	KAP.80			873		3291
7330.000	TONN	20	292	36	574						
7331.101	TONN	3	88	17	334	8104.610	TONN	10	141	58	765
7331.209	TONN	5	92	26	377	8104.620	TONN	224	34893	627	110155
7332.115	TONN	2	59	81	476	KAP.81			35034		111193
7332.195	TONN	4	179	20	519						
7332.196	TONN	7	225	72	1909	8201.100	STK.	770	55	29414	958
7332.197	TONN	181	2831	854	11797	8201.500	STK.	1562	38	10052	584
7332.909	TONN	2	57	17	269	8201.901	STK.	7811	187	20230	609
7336.159	STK.	2143	4439	9232	15933	8201.908	STK.	9002	172	15860	659
7336.800	TONN	77	967	391	4064	8202.101	TONN	2	162	13	462
7337.190	TONN	2	94	7	212	8202.702	TONN	1	41	23	902
7337.909	TONN	8	350	18	650	8203.199	TONN	1	156	4	497
7338.204	TONN	24	1738	76	5411	8203.499	TONN	0	114	2	259
7338.699	TONN	8	600	42	2480	8204.340	TONN	3	178	8	600
7338.910	TONN	29	360	66	1114	8204.360	TONN	2	309	7	880
7338.950	TONN	66	744	429	4909	8204.390	TONN	16	515	50	2306
7340.001	TONN	11	213	71	1523	8205.104	TONN	8	1851	21	7566
7340.002	TONN	193	482	722	1757	8205.105	TONN	13	598	81	3666
7340.200	TONN	204	1905	847	8126	8205.106	TONN	5	182	6	2023
7340.909	TONN	750	13204	2746	48662	8205.108	TONN	0	83	4	983
KAP.73			380785		1667854	8205.300	TONN	0	57	1	410
						8205.509	TONN	4	833	11	4652
7401.150	TONN	-	-	2150	20407	8205.809	TONN	1	305	45	5254
7401.210	TONN	3020	30580	9304	94839	8206.009	TONN	10	798	57	4008
7401.303	TONN	-	-	-	-	8209.902	TONN	1	262	5	1018
7401.600	TONN	475	2861	1469	7493	8214.001	TONN	0	42	1	292
7403.100	TONN	-	-	-	-	8214.005	TONN	0	27	1	231
7403.209	TONN	38	1006	183	4278	8214.009	TONN	1	142	2	488
7403.300	TONN	8	93	44	559	KAP.82			8039		44041
7403.610	TONN	5	86	36	602						
7403.659	TONN	9	160	58	1207	8301.109	TONN	8	591	45	3962
7403.710	TONN	37	473	179	2137	8301.809	TONN	2	68	6	229
7404.201	TONN	5	70	8	135	8301.859	TONN	19	1319	58	4107
7404.209	TONN	-	-	1	155	8302.206	TONN	28	652	96	2173
7406.000	TONN	-	-	2	8	8302.207	TONN	8	434	81	4345
7408.201	TONN	46	2463	300	15458	8302.901	TONN	108	4084	390	17847
7410.000	TONN	7	169	16	455	8302.909	TONN	48	2790	227	12621
7415.190	TONN	-	-	12	273	8303.000	TONN	190	5645	563	15977
7415.900	TONN	0	14	7	279	8304.000	TONN	24	544	67	1424
7418.109	TONN	3	268	7	589	8306.100	TONN	2	550	6	1660
7419.900	TONN	64	2393	301	11090	8306.900	TONN	2	28	6	207
KAP.74			41126		162154	8307.102	TONN	31	2394	155	11881
						8307.109	TONN	27	3120	161	16026
7501.200	TONN	3679	121803	12425	429611	8307.202	TONN	206	8962	593	25028
7501.600	TONN	4	91	47	1022	8307.209	TONN	24	1585	105	6754
7503.300	TONN	0	37	1	369	8307.309	TONN	4	450	6	509
KAP.75			122020		431961	8307.709	TONN	1	91	2	281
						8307.802	TONN	24	1110	122	6763
7601.100	TONN	33264	297292	116179	1031955	8307.809	TONN	11	531	29	1306
7601.200	TONN	35799	345736	125474	1205760	8308.000	TONN	3	109	13	486
7601.300	TONN	3096	11828	10425	48698	8313.110	TONN	1	7	19	215
7602.100	TONN	2224	21855	5911	56910	8314.000	TONN	2	265	4	817
7602.200	TONN	637	6305	1786	17873	8315.100	TONN	4	127	166	3351
7602.301	TONN	139	2312	511	8795	KAP.83			35972		139218
7602.309	TONN	663	14223	3037	63396						
7603.001	TONN	486	7380	1737	26068	8401.100	STK.	1	500	10	4442
7603.009	TONN	4709	65511	16558	240762	8401.909	TONN	3	245	12	1212
7604.101	TONN	9	246	25	567	8403.100	STK.	-	-	106	903
7604.109	TONN	20	604	67	1699	8403.900	STK.	-	-	0	35
7604.800	TONN	8	211	43	1192	8405.205	STK.	-	-	-	-
7604.900	TONN	0	7	13	302	8405.902	TONN	-	-	0	5
7606.000	TONN	159	3077	535	10375	8406.210	STK.	10	115	43	409
7607.000	TONN	7	572	24	2047	8406.400	STK.	187	139	764	453
7608.200	TONN	11	1133	46	4205	8406.500	STK.	2	37	10	122
7608.900	TONN	97	4304	338	13771	8406.600	STK.	7	102	71	438
7609.000	TONN	1	65	2	141	8406.703	STK.	2	185	11	2404
7610.100	TONN	35	1423	120	5160	8406.704	STK.	4	5014	14	19835
7610.200	TONN	1	81	19	1161	8406.705	STK.	5	9533	5	9533
7610.400	TONN	-	-	24	946	8406.706	STK.	3	55	32	506
7610.900	TONN	43	2195	236	10655	8406.707	STK.	19	749	67	2862
7612.000	TONN	438	6928	1865	26627	8406.708	STK.	4	65	22	754
7615.100	TONN	24	1181	113	5745	8406.800	STK.	4	76	18	460
7615.200	TONN	1	57	6	395	8406.959	TONN	20	1053	74	4125
7615.500	TONN	4	205	28	1096	8406.991	TONN	27	838	121	4186
7616.100	TONN	2	106	6	435	8406.999	TONN	251	17256	798	68852
7616.200	TONN	6	149	43	1021	8407.400	STK.	1	32	1	32
7616.903	TONN	1	26	12	449	8407.501	STK.	135	471	564	3533
7616.909	TONN	242	10333	991	43826	8407.509	STK.	106	2675	310	7437
KAP.76			805921		2832724	8407.900	TONN	41	1553	119	5998
						8408.190	STK.	-	-	-	-
7701.100	TONN	:	110540	:	357118	8408.819	STK.	:	-	:	13
7702.008	TONN	0	12	5	552	8408.910	TONN	0	337	0	425
KAP.77			110979		358461	8408.931	TONN	5	12321	21	45172
						8408.939	TONN	3	2212	11	14560
7801.300	TONN	465	522	1696	1969	8408.991	TONN	-	-	-	-
KAP.78			645		2242	8409.100	STK.	-	-	-	-
						8410.001	STK.	642	92	2920	506
7901.100	TONN	6090	27817	22508	107147	8410.100	STK.	56	4920	414	19468
7901.200	TONN	839	4373	3200	17659	8410.300	STK.	364	1127	1297	4960
7901.300	TONN	33	114	134	444	8410.400	STK.	281	15415	862	73176
7903.300	TONN	434	3389	2244	18284	8410.705	STK.	238	1000	872	6730
7903.900	TONN	13	99	45	339						
7906.009	TONN	91	716	510	4125						

TABELL 11. FORTS. UTFØRSEL. VIKTIGERE VARER ETTER TOLLSAMARBEIDSRÅDETS NOMENKLATUR (CCCN).

VARENR.	MENGDE- ENHET	A P R I L 1986 JANUAR - A P R I L 1986				VARENR.	MENGDE- ENHET	A P R I L 1986 JANUAR - A P R I L 1986			
		MENGDE		VERDI				MENGDE		VERDI	
			1000 KR.		1000 KR.				1000 KR.		1000 KR.
8410.901	TONN	37	11910	133	40855	8430.502	STK.	2	125	4	184
8411.103	STK.	7	170	17	343	8430.508	STK.	16	7131	112	23034
8411.105	STK.	5	274	45	2447	8430.902	TONN	1	190	1	195
8411.106	STK.	5	416	14	1105	8430.909	TONN	19	1610	64	8806
8411.107	STK.	147	922	741	6289	8431.109	STK.	1	436	25	10546
8411.109	STK.	1	5	23	157	8431.209	STK.	1	462	16	1502
8411.500	STK.	493	836	3926	5638	8431.901	TONN	-	-	-	-
8411.916	TONN	4	875	18	4350	8431.909	TONN	165	4776	470	19878
8411.919	TONN	2	415	18	2512	8432.108	STK.	29	208	80	296
8411.951	TONN	3	182	16	1412	8433.100	STK.	22	8155	91	12615
8411.959	TONN	24	1885	78	5567	8433.900	TONN	1	594	26	3004
8412.000	STK.	19	176	248	5360	8434.101	STK.	1	13	3	443
8413.900	TONN	0	8	1	66	8435.110	STK.	5	282	31	6690
8414.801	STK.	-	-	-	-	8435.190	STK.	-	-	1	102
8414.809	STK.	4	493	36	4250	8435.501	STK.	4	284	12	1190
8415.209	STK.	159	550	566	2124	8435.508	STK.	7	218	61	1872
8415.400	STK.	1	18	13	118	8435.902	TONN	1	80	4	258
8415.800	STK.	13	4239	92	13304	8435.909	TONN	-	-	0	32
8415.992	TONN	103	3741	437	17017	8437.100	STK.	7	2141	14	3682
8415.999	TONN	65	1867	316	11513	8437.209	STK.	5	171	7	351
8416.909	TONN	0	19	1	80	8438.909	TONN	2	574	5	1341
8417.310	STK.	40	228	288	1349	8439.100	STK.	-	-	2	6879
8417.359	STK.	7	207	35	397	8439.909	TONN	0	51	1	69
8417.401	STK.	8	75	88	1605	8440.808	STK.	2	70	10	191
8417.409	STK.	399	1274	1832	7358	8440.909	TONN	2	74	43	839
8417.501	STK.	1	310	1	310	8441.809	STK.	3	23	63	402
8417.602	STK.	2	2273	15	16568	8442.909	TONN	-	-	0	21
8417.609	STK.	5	803	42	12135	8445.100	STK.	3	65	37	4363
8417.801	STK.	-	-	15	5100	8445.250	STK.	4	271	13	607
8417.809	STK.	7101	569	9220	1874	8445.300	STK.	23	500	93	1881
8417.902	TONN	8	351	64	3643	8445.614	STK.	1	12	4	486
8417.909	TONN	14	866	68	3523	8445.631	STK.	-	-	7	378
8418.300	STK.	5	781	27	3025	8445.659	STK.	-	-	9	551
8418.501	STK.	177	84	365	361	8445.800	STK.	17	918	49	5902
8418.509	STK.	170641	2108	1063828	10654	8446.009	STK.	18	374	787	1006
8418.608	STK.	390	1779	3930	5916	8447.200	STK.	67	301	692	2021
8418.941	TONN	1	618	5	3245	8447.300	STK.	1	63	2	68
8418.999	TONN	7	1018	130	8610	8447.808	STK.	21	1264	109	3422
8419.200	STK.	1	25	10	218	8448.509	TONN	1	309	13	3607
8419.309	STK.	11	114	39	2245	8448.609	TONN	34	635	74	2341
8419.408	STK.	25	3838	94	13417	8449.101	STK.	41	54	825	1032
8419.902	TONN	0	8	1	128	8449.108	STK.	39	103	210	598
8419.909	TONN	1	541	17	3602	8449.901	TONN	0	14	7	2240
8420.400	STK.	167	11	167	11	8449.909	TONN	6	470	31	2253
8420.800	STK.	6	19	103	978	8450.100	STK.	981	344	2510	1229
8420.900	TONN	0	46	1	206	8450.900	TONN	13	1707	59	6687
8421.100	STK.	208	479	2723	2940	8451.210	STK.	24	129	154	429
8421.803	STK.	3	21	51	241	8452.800	STK.	250	2166	484	9500
8421.808	STK.	5129	3951	22897	27244	8453.100	STK.	1	154	1	154
8421.903	TONN	1	212	17	1583	8453.200	STK.	425	4192	579	25696
8421.909	TONN	6	778	38	4590	8453.300	STK.	335	7253	807	80348
8422.101	STK.	:	762	:	2695	8453.400	STK.	2	50	2	50
8422.102	STK.	9	40	85	355	8453.500	STK.	7125	46443	23986	182224
8422.300	STK.	291	15528	1213	68128	8453.900	STK.	284	20245	1281	86518
8422.501	STK.	15	5692	75	23287	8454.809	STK.	17	96	152	451
8422.502	STK.	1	25	2	29	8455.100	TONN	0	173	3	495
8422.503	STK.	9	3220	23	11003	8455.200	TONN	1	415	4	2204
8422.509	STK.	4	115	31	7213	8455.300	TONN	55	22040	214	82648
8422.601	STK.	1	19	1	19	8455.400	TONN	2	268	5	383
8422.802	STK.	11	61	44	362	8456.300	STK.	4	20	12	488
8422.808	STK.	223	10118	1272	36718	8456.502	STK.	-	-	2	930
8422.902	TONN	5	112	15	385	8456.509	STK.	2	73	12	959
8422.909	TONN	259	18868	1068	76913	8456.801	STK.	1	26	3	309
8423.110	STK.	6	1236	11	2274	8456.909	TONN	3	255	26	1065
8423.150	STK.	4	1681	7	2547	8459.150	STK.	2	490	3	670
8423.220	STK.	9	1177	27	3337	8459.331	STK.	1	219	6	909
8423.291	STK.	3	747	13	2284	8459.339	STK.	6	3555	31	17315
8423.299	STK.	1	8	1	8	8459.399	STK.	2	2	4	8625
8423.301	STK.	-	-	-	-	8459.400	STK.	5	33	30	19629
8423.304	STK.	1	150	6	985	8459.508	STK.	51	164	69	1955
8423.401	STK.	1	128	8	1745	8459.700	STK.	1	292	21	657
8423.409	STK.	-	-	14	4627	8459.803	STK.	25	2395	125	15035
8423.500	STK.	-	-	-	-	8459.805	STK.	-	-	-	-
8423.601	STK.	-	-	9	978	8459.809	STK.	458	13812	1912	91657
8423.603	STK.	5	3802	14	11635	8459.999	TONN	35	6913	211	34110
8423.609	STK.	2	138	10	3275	8460.300	TONN	1	171	2	263
8423.701	STK.	-	-	1	600	8460.409	TONN	8	2493	35	9176
8423.901	TONN	11	298	78	1630	8461.301	TONN	30	1558	197	7566
8423.903	TONN	2	421	16	2973	8461.302	TONN	83	8737	213	21651
8423.906	TONN	205	25551	1044	147012	8461.309	TONN	30	2894	158	11788
8423.908	TONN	70	5368	245	16271	8461.401	TONN	0	32	2	160
8424.102	STK.	741	16481	3415	59735	8461.409	TONN	3	1180	37	6827
8424.205	STK.	18	136	56	485	8461.700	TONN	0	219	6	977
8424.206	STK.	25	439	79	1155	8461.809	TONN	1	65	3	372
8424.403	STK.	-	-	-	-	8462.100	TONN	4	451	7	1057
8424.408	STK.	9	96	43	504	8463.101	TONN	4	109	8	206
8424.801	STK.	26	420	389	6346	8463.109	TONN	11	675	45	3081
8424.808	STK.	87	546	245	1595	8463.202	TONN	0	28	5	455
8424.919	TONN	270	5358	2257	42571	8463.300	TONN	17	907	36	2514
8424.999	TONN	35	591	80	1388	8463.400	TONN	24	2255	96	8603
8425.250	STK.	15	152	115	1390	8463.502	TONN	13	757	35	1796
8425.304	STK.	39	128	66	223	8463.503	TONN	5	333	31	2139
8425.600	STK.	8451	12536	26360	34073	8464.009	TONN	1	511	2	1450
8425.903	TONN	30	1008	48	1877	8465.100	TONN	21	1553	81	5756
8425.909	TONN	121	1885	456	6313	8465.901	TONN	0	405	1	777
8428.100	STK.	614	119	1054	238	8465.909	TONN	8	542	18	2156
8430.100	STK.	1	42	25	607	KAP.84			471453		2093677

TABELL 11, FORTS. UTFØRSEL. VIKTIGERE VARER ETTER TOLLSAMARBEIDSRÅDETS NOMENKLATUR (CCCN).

VARENR.	MENGDE- ENHET	A P R I L 1986		JANUAR - A P R I L 1986		VARENR.	MENGDE- ENHET	A P R I L 1986		JANUAR - A P R I L 1986	
		MENGDE	VERDI	MENGDE	VERDI			MENGDE	VERDI	MENGDE	VERDI
		1000 KR.		1000 KR.				1000 KR.		1000 KR.	
8501.115	STK.	57	220	359	1109	8519.101	STK.	3167	4810	35705	30674
8501.119	STK.	5	283	42	581	8519.103	TONN	0	68	2	591
8501.150	STK.	16	21	675	480	8519.104	TONN	10	1131	40	5185
8501.164	STK.	151	484	873	1951	8519.109	TONN	3	1542	9	3250
8501.165	STK.	182	998	413	2837	8519.310	TONN	0	218	1	760
8501.166	STK.	11	2786	32	10380	8519.420	TONN	1	87	19	1169
8501.180	STK.	61	745	351	8641	8519.490	TONN	0	53	1	471
8501.200	STK.	3	364	33	4421	8519.511	TONN	3	194	5	507
8501.300	STK.	2	23	8	124	8519.520	TONN	23	2312	92	9807
8501.411	STK.	2159	513	15707	1067	8519.591	TONN	13	709	50	2874
8501.413	STK.	9	156	109	572	8519.599	TONN	10	787	27	3227
8501.415	STK.	310	154	832	613	8519.630	TONN	1	283	1	1028
8501.416	STK.	16	384	141	4877	8519.700	TONN	2	3892	9	20954
8501.417	STK.	1	100	4	841	8519.800	TONN	110	6880	133	14397
8501.420	STK.	11	1612	65	19934	8519.901	TONN	12	576	43	2702
8501.520	STK.	17740	3254	59266	14723	8519.902	TONN	1	161	7	673
8501.592	STK.	33	1478	202	2708	8519.909	TONN	6	3207	40	13133
8501.599	STK.	949	3507	7932	16502	8520.110	TONN	2	198	6	684
8501.601	STK.	26861	444	117034	1893	8520.190	TONN	1	164	2	264
8501.910	TONN	0	196	3	1246	8520.200	TONN	3	225	15	866
8501.993	TONN	65	1884	144	4161	8520.809	TONN	1	128	3	293
8501.999	TONN	2	573	16	3500	8521.610	STK.	207515	2117	1636194	11004
8502.800	TONN	0	57	13	715	8521.690	STK.	6258	109	56357	421
8503.111	TONN	0	5	0	19	8521.700	STK.	56	85	399	732
8503.199	TONN	1	79	1	390	8521.800	STK.	-	-	5264	737
8504.110	TONN	249	2615	1590	18746	8522.300	TONN	1	541	3	2428
8504.190	TONN	63	1496	252	5720	8523.209	TONN	0	23	3	142
8504.800	TONN	1	47	4	417	8523.301	TONN	6	163	20	588
8504.910	TONN	29	196	205	1447	8523.303	TONN	-	-	-	-
8504.990	TONN	1	37	4	109	8523.307	TONN	22	2570	47	4540
8505.100	STK.	7	22	149	188	8523.308	TONN	1	41	33	2991
8505.401	STK.	2969	1196	13413	5784	8523.402	TONN	80	3334	438	17366
8505.808	STK.	306	148	655	399	8523.403	TONN	16	435	24	779
8505.909	TONN	17	1016	80	5066	8523.405	TONN	147	5067	337	11145
8506.100	STK.	59	15	467	294	8523.406	TONN	64	1585	164	6314
8506.990	TONN	0	22	3	276	8523.407	TONN	17	796	152	7484
8507.100	STK.	2782	253	2823	279	8523.408	TONN	3	195	9	450
8508.400	STK.	2402	417	7782	1394	8523.900	TONN	46	3256	160	16238
8510.100	TONN	0	33	3	778	8525.110	TONN	95	2060	350	7275
8511.202	STK.	3	514	8	547	8525.300	TONN	31	582	94	1688
8511.301	STK.	7	683	15	782	8526.108	TONN	10	183	43	899
8511.309	STK.	67	126	237	1010	8526.200	TONN	1	165	5	554
8511.911	TONN	12	1669	70	12280	8528.000	TONN	0	6	0	30
8511.912	TONN	-	-	1	64	KAP.85			198318		857189
8511.991	TONN	3	263	12	1303	8608.000	STK.	32	495	870	20251
8511.999	TONN	7	386	14	1142	KAP.86			666		20533
8512.100	STK.	8132	1967	57574	11462	8701.300	STK.	896	2112	5192	11255
8512.203	STK.	42728	10748	216336	54826	8701.913	STK.	-	-	2	132
8512.204	STK.	2960	1078	24305	6713	8701.916	STK.	2	250	6	1121
8512.209	STK.	15170	1890	55615	8022	8701.919	STK.	7	589	13	874
8512.510	STK.	382	269	1435	998	8702.111	STK.	1	53	5	308
8512.520	STK.	2289	3635	11810	20161	8702.119	STK.	1522	3002	2304	5183
8512.550	STK.	788	1010	2788	3398	8702.129	STK.	4	230	30	3040
8512.610	STK.	952	96	3269	695	8702.210	STK.	-	-	6	710
8512.690	STK.	236	248	955	886	8702.313	STK.	-	-	1	124
8512.700	STK.	2520	746	13958	2136	8702.318	STK.	32	16735	128	65793
8512.801	TONN	19	809	84	3456	8702.320	STK.	29	7858	8093	22845
8512.802	TONN	1	218	8	1300	8702.389	STK.	-	-	3	885
8512.910	TONN	5	148	69	1405	8702.390	STK.	-	-	5	524
8512.999	TONN	21	1271	114	7147	8702.603	STK.	32	10243	126	41088
8513.101	STK.	13	44	5615	604	8702.609	STK.	1	51	7	1260
8513.109	STK.	560	144	6304	1396	8703.000	STK.	3	685	20	12457
8513.201	STK.	1	62	56	4736	8704.300	STK.	-	-	4	1535
8513.209	STK.	2	2351	52	3854	8704.909	STK.	4	889	9	2748
8513.300	STK.	45	1062	174	3928	8706.100	TONN	12	639	33	1773
8513.400	TONN	17	4587	33	21560	8706.209	TONN	2889	80723	11394	327287
8513.801	STK.	113	54	1335	301	8707.100	STK.	4	4389	12	14172
8513.802	TONN	14	10126	48	35820	8707.110	STK.	6	147	21	490
8513.809	STK.	314	9940	686	11079	8707.190	STK.	3	485	14	1290
8513.903	TONN	0	3	0	335	8707.800	STK.	3	45	10	740
8513.904	TONN	6	4875	50	37052	8707.901	TONN	4	267	21	988
8513.909	TONN	6	9269	25	30039	8710.000	STK.	7102	6509	13239	12144
8514.100	STK.	43	36	500	363	8712.101	TONN	0	37	24	1447
8514.200	STK.	26624	3206	130284	13738	8712.201	TONN	24	972	84	3272
8514.300	STK.	1924	2256	8409	9971	8712.204	TONN	11	501	53	2232
8514.909	TONN	2	155	11	920	8712.208	TONN	15	662	47	1869
8515.110	STK.	10	100	56	9325	8712.209	TONN	0	40	1	220
8515.120	STK.	143	6155	1140	43327	8713.001	STK.	300	119	1546	669
8515.130	STK.	16	83	31	204	8714.390	STK.	55	1351	168	4440
8515.350	STK.	5	26	59	2615	8714.401	STK.	12850	2642	43072	7853
8515.430	STK.	571	395	1186	1043	8714.409	STK.	10	60	168	282
8515.441	STK.	151	104	1819	810	8714.908	TONN	7	269	19	609
8515.459	STK.	394	497	1202	1921	KAP.87			:		:
8515.530	STK.	112	318	435	1491	8802.300	STK.	2	18554	3	19026
8515.540	STK.	17	100	675	474	8802.500	STK.	-	-	1	2090
8515.560	STK.	25	96	1157	2312	8802.600	STK.	-	-	-	-
8515.590	STK.	4	2	6	6	8803.000	TONN	5	2944	39	18428
8515.701	STK.	35	10478	173	20278	KAP.88			21528		39830
8515.709	STK.	27	989	366	9322	8901.111	STK.	-	-	7	346
8515.902	TONN	1	423	8	1703	8901.112	STK.	-	-	-	-
8515.904	TONN	22	8291	80	33032	8901.121	STK.	134	25050	457	82888
8515.905	TONN	1	5374	4	22723	8901.131	STK.	372	2640	848	5613
8515.906	TONN	0	834	9	3282	8901.132	STK.	5	339	35	2988
8516.500	TONN	1	201	1	296						
8517.100	TONN	6	4115	20	14430						
8517.900	TONN	2	2038	10	7159						

TABELL 11. FORTS. UTFØRSEL. VIKTIGERE VARER ETTER TOLLSAMARBEIDSRÅDETS NOMENKLATUR (CCCN).

VARENR.	MENGDE- ENHET	A P R I L 1986 JANUAR - A P R I L 1986		VARENR.	MENGDE- ENHET	A P R I L 1986 JANUAR - A P R I L 1986			
		MENGDE	VERDI			MENGDE	VERDI	MENGDE	VERDI
		1000 KR.				1000 KR.			
8901.250	BR.TONN	-	-	9212.903	STK.	26770	542	67453	1268
8901.275	BR.TONN	-	-	9212.905	STK.	1	1	68	12
8901.290	BR.TONN	-	420	9212.909	TONN	0	75	2	604
8901.300	BR.TONN	-	2683	9213.009	TONN	1	454	4	1942
8901.350	BR.TONN	-	-	KAP.92			9504		53289
8901.530	BR.TONN	172923	175721	885120					
8901.550	BR.TONN	9096	122500	18188					
8901.560	BR.TONN	161671	378389	280378	9307.302	TONN	5	160	23
8901.575	BR.TONN	-	251519	411651	9307.306	TONN	5	160	23
8901.579	BR.TONN	-	63789	222600	9310.000	TONN	27	20445	189
8901.590	BR.TONN	420	2572	617	KAP.93		21000		109792
8901.600	BR.TONN	205	9500	4172	9401.210	TONN	208	20597	913
8901.650	BR.TONN	151	2200	3320	9401.220	TONN	45	4009	191
8901.750	STK.	2	596	8	9401.250	TONN	58	4006	99
8901.801	STK.	16	8005	62	9401.269	TONN	21	1483	70
8901.809	STK.	-	-	2	9401.299	TONN	-	-	5
8903.001	STK.	-	-	1	9401.310	TONN	3	386	18
8904.001	BR.TONN	-	-	-	9401.320	TONN	45	2809	231
8905.002	TONN	80	2255	304	9401.350	TONN	77	7800	282
8905.009	TONN	13	352	140	9401.391	TONN	3	85	8
KAP.89			734073	4133594	9401.399	TONN	8	437	12
9001.901	TONN	0	115	11	9401.810	TONN	0	35	3
9003.002	STK.	468	59	7055	9401.901	TONN	12	540	44
9005.009	TONN	-	-	0	9401.903	TONN	4	68	66
9007.104	STK.	413	80	1365	9401.904	TONN	6	167	37
9007.909	TONN	1	663	3	9401.905	TONN	41	472	133
9008.199	STK.	-	-	-	9401.909	TONN	60	1351	209
9010.102	STK.	14	577	81	9402.000	TONN	3	495	28
9010.103	STK.	-	-	6	9403.129	TONN	11	210	73
9010.109	STK.	74	1805	100	9403.139	TONN	1	10	33
9010.201	TONN	0	76	1	9403.149	TONN	16	339	50
9010.202	TONN	2	57	7	9403.151	TONN	1	39	15
9010.809	TONN	1	563	6	9403.159	TONN	16	629	57
9013.100	TONN	8	1413	17	9403.161	TONN	6	225	52
9013.900	TONN	0	306	1	9403.169	TONN	6	164	52
9014.101	TONN	3	2899	6	9403.171	TONN	30	1052	144
9014.102	TONN	1	803	2	9403.179	TONN	3	192	49
9014.901	TONN	0	148	0	9403.181	TONN	7	407	62
9014.909	TONN	4	5536	59	9403.189	TONN	127	3000	750
9016.100	TONN	-	-	0	9403.210	TONN	11	593	32
9016.900	TONN	0	130	1	9403.220	TONN	4	84	11
9017.110	TONN	0	393	1	9403.230	TONN	59	1573	331
9017.120	TONN	1	65	6	9403.240	TONN	102	974	680
9017.190	TONN	13	7067	59	9403.250	TONN	24	525	85
9017.509	TONN	0	48	1	9403.290	TONN	1	53	16
9017.909	TONN	6	1314	29	9403.800	TONN	6	339	12
9018.000	TONN	16	4337	68	9403.911	TONN	0	3	9
9019.903	TONN	0	73	0	9403.939	TONN	-	-	2
9019.904	TONN	0	64	0	9403.999	TONN	148	2105	575
9020.209	TONN	-	-	1	9404.201	TONN	77	1549	228
9020.300	STK.	9	102	26	9404.901	TONN	25	549	129
9020.400	TONN	0	153	2	9404.912	STK.	7717	2220	26229
9021.000	TONN	45	7082	182	9404.921	TONN	16	866	77
9022.000	TONN	0	28	1	9404.929	TONN	1	101	7
9024.100	STK.	352	131	795	KAP.94		63059		256792
9024.200	STK.	4169	98	16127	KAP.95		15		219
9024.901	STK.	4102	2341	24016	9601.400	TONN	76	9060	298
9024.909	STK.	282	1183	2099	9601.901	TONN	14	519	59
9025.000	TONN	1	407	5	KAP.96		9783		35621
9026.100	STK.	1	5	7	9703.100	TONN	1	50	9
9027.900	STK.	36	23	82	9703.900	TONN	6	405	21
9028.101	STK.	139	160	1234	9704.990	TONN	0	33	3
9028.109	STK.	95	1461	313	9705.209	TONN	0	92	1
9028.300	STK.	112	2645	369	9706.101	PAR	376	149	11103
9028.400	STK.	36	9769	175	9706.102	PAR	16	6	29353
9028.903	STK.	133	448	424	9706.109	TONN	0	2	7
9028.904	STK.	15	850	85	9706.500	TONN	-	-	0
9028.905	STK.	4091	5973	8769	9706.904	TONN	71	3132	245
9028.907	STK.	3	20	17	9706.908	TONN	2	202	44
9028.909	STK.	1311	27628	5688	9707.003	TONN	9	679	21
9029.006	TONN	3	2525	16	9707.006	TONN	5	243	10
9029.008	TONN	23	13475	67	KAP.97		:		:
KAP.90			106962	427265	9801.300	TONN	1	104	3
9101.003	STK.	1005	100	1037	9802.100	TONN	1	116	3
9101.004	STK.	9	178	42	9802.900	TONN	0	92	3
9101.005	STK.	401	31	9771	9803.200	TONN	0	61	1
9101.006	STK.	1320	158	2190	9815.000	TONN	0	4	20
9101.008	STK.	6	58	36	KAP.98		938		6745
9106.000	STK.	210	35	3715	9901.000	TONN	0	7051	0
KAP.91			606	4105	9902.000	TONN	0	1397	0
9204.100	STK.	-	-	-	9904.000	TONN	0	1797	2
9207.003	STK.	2	70	7	9906.008	TONN	0	22	1
9207.004	STK.	2	23	8	KAP.99		10295		20095
9211.700	STK.	319	901	2298					
9211.805	STK.	953	2624	4751					
9211.807	STK.	204	541	342					
9212.209	TONN	8	561	37					
9212.401	STK.	20819	318	147421					
9212.402	STK.	-	-	2550					
9212.403	STK.	4243	297	37847					
9212.409	TONN	1	2324	3					
9212.901	STK.	1701	52	12615					

Tab. 12. S A M H A N D E L E N M E D D E E N K E L T E L A N D .  
IMPORTS AND EXPORTS BY COUNTRY.

LAND COUNTRY	INNFORSEL - PRODUKSJONS LAND IMPORTS - COUNTRY OF PRODUCTION				UTFORSEL - BESTEMMELSESLAND EXPORTS - COUNTRY OF DESTINATION			
	A P R I L		J A N U A R - A P R I L		A P R I L		J A N U A R - A P R I L	
	1985	1986	1985	1986	1985	1986	1985	1986
	1000 KR.	1000 KR.	1000 KR.	1000 KR.	1000 KR.	1000 KR.	1000 KR.	1000 KR.
101 DANMARK	559923	959626	2642483	3374954	434846	502942	2046457	1956712
102 FERØYANE	1640	3587	14676	8420	21704	26451	139163	175215
103 FINLAND	640774	477704	1764775	1924545	222463	219169	834442	850449
105 ISLAND	7212	8642	32977	60391	37395	47509	171704	154443
106 SVERIGE	1701424	2540243	7153909	8435067	1179560	966734	5107535	4362533
111 ALBANIA	-	-	22	76	-	-	37	677
112 BELGIA-LUXEMBOURG	306686	426545	1151117	1473797	122872	165664	497380	526668
113 BULGARIA	537	4616	2270	10277	277	291	6576	9943
117 FRANKRIKE	360882	532524	1936375	2255544	952263	517218	3422165	1496301
118 GIBRALTAR	-	-	3	72	43	85	772	641
119 HELLAS	18074	27784	58687	79607	12320	31207	92292	84909
121 IRLAND	87777	64679	231999	262386	18507	18973	97319	83223
123 ITALIA	347409	538181	1519516	1696419	167146	207007	699254	717294
125 JUGOSLAVIA	13710	21456	57368	68859	12711	9888	32027	41020
126 MALTA	552	946	3277	3561	2037	566	9902	73228
127 NEDERLAND	368126	633164	1626480	1906738	556428	585540	2837531	2512030
131 POLEN	27231	35712	127414	139963	29657	13482	83878	45803
132 PORTUGAL	90108	137078	333197	430396	49390	27374	236598	155368
133 ROMANIA	14638	19417	39386	42449	5	3548	3351	35549
135 SOVJETUNIONEN	129187	85259	407221	267098	60048	39937	167817	247766
137 SPANIA	80451	210310	455370	566779	32738	48816	163440	235353
139 STORBRITANNIA OG N.-IRLAND	1101390	1262727	4322359	4837822	5739062	1983707	22316225	14590922
141 SVEITS	154983	232493	652561	805776	73625	96514	386295	421795
142 TSJEKKOSLOVAKIA	24669	42232	98206	119662	17074	13286	63263	35666
143 TYRKIA	3086	10343	13410	34081	5443	3883	33775	26503
144 FORBUNDSREP. TYSKLAND (BRD)	1614677	2571629	6541734	8529136	2252606	1259996	8930590	8814139
151 DEN TYSKE DEM. REP. (DDR)	107311	99768	495385	331481	5540	1562	34707	22403
152 UNGARN	9970	11212	35983	39462	1746	7857	32231	26944
153 ØSTERRIKE	103338	163466	415987	571938	49811	51145	396525	282430
EUROPA	7875765	11121346	32134147	38276284	12057317	6850351	48843251	37985926
203 ALGERIE	67	-	770	674	341	344	23925	2974
204 ANGOLA	-	-	-	-	633	885	4233	1984
205 BOTSWANA	5700	42082	7597	84222	9948	34	14338	762
209 ST. HELENA	-	-	-	21	-	-	-	-
213 ØR.OMRÅDER I INDISKE HAV	-	-	-	-	-	-	13	-
216 BURUNDI	-	-	-	-	-	213	-	366
229 BENIN TIDL. DAHOMEY	-	-	-	573	3173	605	8594	3593
231 KOMORENE	-	-	-	-	-	-	-	63
235 EKVA TORIAL-GUINEA	-	-	-	4	-	-	-	-
239 ELFENBENSKYSTEN	340	1011	2595	2963	2653	4369	3695	12364
246 ETIOPIA	-	-	1	1	3267	1452	11216	2786
249 DEN ARABISKE REP. EGYPT	1782	1551	7060	6618	963	6515	11060	19789
250 DJIBOUTI	-	-	-	-	-	76	847	76
254 GABON	23762	6327	55264	52934	2337	2609	5085	13253
256 GAMBIA	-	-	-	-	41	29	2133	2418
260 GHANA	25810	6159	37723	17141	5574	6457	14483	22710
264 GUINEA	-	-	-	-	4814	205	9751	2261
266 GUINEA-BISSAU	12	-	12	3	-	-	5	48
270 KAMERUN	71	-	842	10	967	2988	3307	11339
273 KAPP VERDEØYENE	-	55	-	82	16	4	16	45
276 KENYA	233	503	3971	4827	2720	311	5715	20674
278 KONGO, BRAZZAVILLE	108	-	181	444	1972	93	2692	11411
279 ZAIRE, KINSHASA	1	10	1	201	595	2002	29240	15305
281 LESOTHO	24	6	33	25	-	-	-	11
283 LIBERIA	-	24	15789	24	500902	357898	1074660	1568211
286 LIBYA	12743	-	67132	-	-	2766	15120	13572
289 MADAGASKAR	77	163	504	592	4	1704	58	1850
296 MALAWI	353	120	6438	610	675	733	1552	2232
299 MALI	50	154	128	197	157	182	1110	1011
303 MAROKKO	10103	10592	72423	82938	1755	591	6435	11463
306 MAURETANIA	15	-	15	-	-	-	4	11
307 MAURITIUS	38	194	166	363	111	-	205	148
308 NAMIBIA TIDL. SØRVEST-AFR.	-	-	-	-	-	-	687	1005
309 NIGER	-	-	-	-	351	2	351	55
313 NIGERIA	10	11	6448	1537	3871	22669	76552	49136
319 MOSAMBIK TIDL. PORT. Ø. AFR	-	2	-	69	1236	3479	4423	8276
322 REUNION OG MAYOTTE	26	-	49	-	206	311	702	689
326 ZIMBABWE (TIDL. RHODESIA)	2138	2815	14143	9507	484	374	1183	2436
329 RWANDA	-	-	-	-	-	-	-	511
333 SAO TOME OG PRINCIPE	-	-	4	-	-	-	1517	81
336 SENEGAL	12	18	20	47	410	637	1622	3321
337 SENTRALAFRIKANSKE REP.	-	-	-	-	193	-	954	45
338 SEYCHELLENE	-	-	-	-	168	-	195	-
339 SIERRA LEONE	-	227	881	227	19	-	36	458
346 SOMALIA	-	-	-	-	58	492	63	523
349 SPANSKE OMRÅDER I AFRIKA	-	-	-	-	32	72	145	235
356 SUDAN	15	494	123	494	73	674	7908	8587
357 SWAZILAND	-	17	1657	713	-	-	195	-
359 SØR-AFRIKA	30444	29011	135787	81438	61562	32664	236965	149719
369 TANZANIA	83	2	293	2400	6852	5985	30784	25262
373 TCHAD	-	-	-	-	1500	-	1500	1897
376 TOGO	6004	9129	23658	23278	-	26	12	872
379 TUNISIA	1078	959	3910	3841	6424	4113	9157	9333
386 UGANDA	-	-	-	-	114	2349	979	3062
389 ZAMBIA	-	-	51	55	1369	443	18410	4157
393 BURKINA FASO	-	-	-	-	-	129	-	515
AFRIKA	121099	111634	465669	379071	628540	467480	1643832	2012903
404 AFGHANISTAN	168	303	1429	1733	-	3904	1432	15134
409 BAHRAIN	-	8	-	51	1326	2159	4082	5111
410 BANGLADESH	145	3238	1343	7884	3166	3369	12618	4975
412 BHUTAN	53	4	53	4	-	1994	-	2634
416 BRUNEI	-	-	58	1	71	-	345	225
420 BURMA	519	1111	6397	4724	55	51	7584	264
424 SRI LANKA, TIDL. CEYLON	2730	3452	7194	8320	4313	2000	18067	11560
426 UNIONEN AV ARAB. EMIRATER	4	71	21	240	8876	8402	72843	34138
428 FILIPPINENE	6898	10587	24005	32381	1658	1905	18585	5368
432 TAIWAN (TIDL. FORMOSA)	25308	41124	108732	141435	64675	11213	146649	48083
436 HONG KONG	50605	70483	300167	270471	7686	17634	47188	199884
444 INDIA	15917	16716	53168	68338	52443	15095	214768	72333
448 INDONESIA	1856	9336	15760	50717	20882	10931	48387	47655
452 IRAK	-	-	1	10	144	3735	4429	11189
456 IRAN	1499	763	4839	4935	4938	5091	61361	18551
460 ISRAEL	34264	25179	148794	146649	223371	91214	487306	379712
464 JAPAN	615421	1041917	2233411	3324788	215694	176373	667781	529980
476 JORDAN	-	-	-	58	520	441	3448	2656

TAB. 12.FORTS, SAMHANDELELEN MED DE ENKELTE LAND.

LAND COUNTRY	INNFORSEL - PRODUKSJONS LAND IMPORTS - COUNTRY OF PRODUCTION				UTFØRSEL - BESTEMMELSESLAND EXPORTS - COUNTRY OF DESTINATION			
	A P R I L		JANUAR-A P R I L		A P R I L		JANUAR-A P R I L	
	1985	1986	1985	1986	1985	1986	1985	1986
	1000 KR.	1000 KR.	1000 KR.	1000 KR.	1000 KR.	1000 KR.	1000 KR.	1000 KR.
478 KAMPUCHEA, TIDL. CAMBODIA...	-	-	-	-	-	-	-	-
484 KINA, FOLKEREPUBLIKKEN...	19615	35393	79272	116819	61384	36992	285706	170876
488 NORD-KOREA...	1	64	676	763	358	222	358	2807
492 SØR-KOREA...	30482	57484	810703	530938	56939	69889	226883	214017
496 KUWAIT...	-	-	3	8	1752	2300	14082	10187
500 KYPROS...	3253	1233	7478	10543	58781	2250	69990	47578
504 LAOS...	-	-	-	-	-	-	-	-
508 LIBANON...	2	2	6	102	1757	4830	8648	8584
510 MACAO...	1233	2193	4913	5876	149	182	310	598
512 MALAYSIA...	19785	22196	75151	66477	12795	7142	55052	50266
513 MALDIVENE...	-	-	-	-	-	-	4	5
516 MONGOLIA...	-	-	-	31	-	39	68	86
520 OMAN...	-	-	127	2	1407	1522	7244	6229
528 NEPAL...	14	128	250	1155	182	200	1437	825
534 PAKISTAN...	15771	10936	29127	37040	9022	8141	39964	38851
540 QATAR...	-	153	-	227	570	891	2683	8627
544 SAUDI-ARABIA...	107027	52070	186686	58658	9181	20007	72559	71379
548 SINGAPORE...	13011	13357	54035	56167	12897	170842	278457	488894
556 YEMEN, DET DEMOKRATISKE...	-	-	-	-	-	-	-	727
564 SYRIA...	-	155	380	278	1142	1110	4998	7095
568 THAILAND...	7030	11404	35168	42044	36749	11993	121620	52801
571 RYUKYU-ØYENE...	-	-	-	-	-	-	23	-
575 VIETNAM, SOSIALISTISKE REP.	14	276	150	789	3	18	211	160
578 YEMEN, DEN ARABISKE REPUB.	-	-	-	3	79	40	2600	1438
A S I A	972625	1431335	4189497	4990660	874965	694119	3009770	2571481
602 BARBADOS...	-	17	45	33	1552	276	6524	2262
604 BELIZE...	270	6	612	577	977	661	2752	1332
607 BAHAMAØYENE, BRITISKE VIRGINØYER, BERMUDAØYENE	648	890	938	1444	109279	127058	190979	468826
612 CANADA...	24704	224655	701667	757522	72095	57131	254073	166361
616 COSTA RICA...	6067	9981	31631	32665	25	46	1869	311
620 CUBA...	10830	8736	10917	8825	2604	1114	3599	3362
624 DOMINGO-REPUBLIKKEN...	-	-	33	3	6047	6738	17077	21352
628 FRANSKE ANTILLER...	-	4	159	10	1873	2547	12026	16380
631 GRØNLAND...	1902	2361	10949	12861	452	1659	123020	19185
632 GUATEMALA...	2614	890	13398	13150	560	252	1752	577
636 HAITI...	-	8	-	817	1537	1170	5705	4280
644 HONDURAS...	8788	1170	15448	9256	108	26	2053	689
648 JAMAICA...	37377	219	38679	26152	1082	10815	2263	12405
652 MEXICO...	1040	18285	4099	37314	11224	1546	40214	29815
656 NEDERLANDSKE ANTILLER...	-	-	6	3	1130	156	2622	3717
664 NICARAGUA...	2	-	19	249	-	-	153	485
669 PANAMA, MED KANALSONEN...	4274	18767	32152	42195	139748	1461	484072	741381
672 SALVADOR...	1	105	94	9144	11	105	1862	978
676 SAINT-PIERRE OG MIQUELON...	-	-	-	-	23	-	70	5
680 TRINIDAD OG TOBAGO...	-	63	73	30446	5332	2914	18194	9373
684 U.S.A....	661320	1001551	3248618	3347922	637105	524635	2485801	2545164
688 AMERIKANSKE VIRGINØYER...	-	-	94459	13606	76	21	860	638
N O R D - A M E R I K A	759837	1287708	4203996	4344193	992840	740330	3659540	4048879
705 ARGENTINA...	12377	15403	22172	90481	2967	2686	63117	7974
710 BOLIVIA...	9	-	502	73	256	385	688	454
715 BRASIL...	133434	192389	411415	418674	12647	22130	161551	175233
720 GUYANA...	-	13	765	778	-	58	-	359
725 CHILE...	10030	11580	15083	20837	6686	2514	26315	13098
730 COLOMBIA...	24120	71169	120445	203381	1323	1392	10043	7164
735 ECUADOR...	92	519	813	1511	11088	515	14537	3340
740 FALKLANDSØYENE...	-	-	-	-	17	-	17	-
745 FRANSK GUIANA...	-	-	-	-	-	-	-	175
755 PARAGUAY...	47	-	106	-	41	40	96	69
760 PERU...	1457	1090	3454	4520	608	432	3591	5867
765 SURINAM...	54927	68971	164715	169907	1126	7	1236	232
770 URUGUAY...	45	234	579	2111	90	224	4564	726
775 VENEZUELA...	30727	4	134488	38087	4805	1655	24779	63504
S Ø R - A M E R I K A	267265	361373	874537	950359	41654	32038	310534	278195
804 AUSTRALIA...	107395	58119	294753	147618	35151	29422	134058	136730
806 PAPUA-NY GUINEA...	67	-	14934	107	-	8	97	193
807 PITCAIRNØYENE...	-	-	-	-	-	-	-	214
808 KIRIBATI...	-	-	-	-	-	-	21	-
809 SALOMONØYENE...	-	1842	3542	8221	-	-	-	228
811 FIJI...	-	-	-	-	32	-	164	309
812 VANUATU...	-	-	-	-	-	-	-	87
813 TONGA...	-	-	309	-	-	-	-	13
814 TUVALU...	-	-	-	-	-	-	2	-
815 FRANSKE BES. I OSEANIA...	-	-	3	-	240	741	2862	2245
818 NAURU...	-	-	-	-	-	-	-	-
820 NEW ZEALAND...	2646	3423	11076	13373	4700	2098	22099	14885
825 U.S.A.'S BES. I OSEANIA...	-	-	6	-	-	-	2169	-
830 VEST-SAMOA...	-	-	-	-	-	-	-	18
O C E A N I A	110108	63384	324623	169319	40123	32269	161472	154922
900 INTERNASJ. ORGANISASJONER	-	-	-	-	-	-	-	-
I A L T	10106699	14376779	42192469	49109887	14635439	8816587	57628399	47052306

LANDOMRÅDER, SE TABELL 13.

NORDEN - DANMARK, FRØYANE, FINLAND, ISLAND OG SVERIGE.  
EFTA - FINLAND, ISLAND, SVERIGE, SVEITS OG ØSTERRIKE.  
E F - DANMARK, BELGIA OG LUXEMBOURG, FRANKRIKE, HELLAS, IRLAND, ITALIA, NEDERLAND, PORTUGAL, SPANIA,  
STORBRITANNIA OG FORBUNDSREPUBLIKKEN TYSKLAND (BRD).  
COMECON, EUROPEISKE - BULGARIA, POLEN, ROMANIA, SOVJETUNIONEN, TSEKKOSLOVAKIA,  
DEN TYSKE DEMOKRATISKE REPUBLIKK (DDR) OG UNGARN.  
UTVIKLINGSLAND - JUGOSLAVIA OG MALTA, AFRIKA UNNTATT SØR-AFRIKA, ASIA UNNTATT JAPAN,  
NORD- OG SØR-AMERIKA UNNTATT U.S.A., CANADA OG GRØNLAND, OSEANIA  
UNNTATT AUSTRAL-SAMBADET OG NEW ZEALAND.

REGIONAL GROUPS OF COUNTRIES, SEE TABL 13.

NORDIC COUNTRIES - DENMARK, THE FAEROES, FINLAND, ICELAND AND SWEDEN.  
EFTA - FINLAND, ICELAND, SWEDEN, SWITZERLAND AND AUSTRIA.  
E C - DENMARK, BELGIUM AND LUXEMBOURG, FRANCE, GREECE, IRELAND, ITALY, NETHERLANDS, PORTUGAL, SPAIN,  
UNITED KINGDOM AND THE FEDERAL REPUBLIC OF GERMANY (FRG).  
COMECON, EUROPEAN - BULGARIA, POLAND, ROMANIA, SOVIET UNION, CZECHOSLOVAKIA,  
THE GERMAN DEMOCRATIC REPUBLIC (DDR) AND HUNGARY.  
DEVELOPING COUNTRIES - YUGOSLAVIA AND MALTA, AFRICA EXCLUDING SOUTH AFRICA, ASIA EXCLUDING JAPAN,  
NORTH- AND SOUTH AMERICA EXCLUDING U.S.A., CANADA AND GREENLAND,  
OCEANIA EXCLUDING AUSTRALIA AND NEW ZEALAND.

TABELL 13.

## SAMHANDELEN MED DE VIKTIGSTE LAND.

HOVEDGRUPPER ETTER SITC. JANUAR - APRIL 1986. TUSEN KR.

## TRADE WITH PRINCIPAL COUNTRIES BY DIVISIONS OF THE SITC.

	NORDEN		EFTA		EF		COMECON		UTVIKLINGS- LAND	
	INNF.	UTF.	INNF.	UTF.	INNF.	UTF.	INNF.	UTF.	INNF.	UTF.
0 MATVARER OG LEVENDE DYR .....	528695	627305	310676	515084	966933	1180828	25975	32737	1023159	334695
00 LEVENDE DYR .....	7277	324	3978	133	8856	291	373	-	-	5
01 KJØTT OG KJØTTVARER .....	49386	2488	24374	2204	28065	2059	81	-	3481	411
02 MEIERIVARER OG EGG .....	21400	11449	3750	9771	26003	7723	-	9128	-	3214
03 FISK OG FISKEVARER .....	60755	391547	25147	315467	41070	1087494	10325	22932	10641	317787
04 KORN OG KORNVARER .....	92513	18114	56263	14566	118550	8239	5950	304	48126	2294
05 FRUKT OG GRØNNSAKER .....	41295	8691	20432	8419	331683	5030	7118	110	316484	46
06 SUKKER, SUKKERVARER OG HONNING .....	78662	7203	23158	5190	116784	3351	262	-	10742	10
07 KAFFE, TE OG KRYDDERIER .....	71696	26001	86698	14287	128744	13715	1531	-	626332	342
08 FORSTOFFER FOR DYR, UNNT. KORN .....	42041	133430	35792	117623	56508	48369	-	234	6332	6883
09 FORSKJELLIGE MATVARER .....	63672	28059	31084	27425	110668	4557	335	29	1022	3704
1 DRIKKEVARER OG TOBAKK .....	63991	18031	71232	19069	137485	7735	1833	4	7294	743
11 DRIKKEVARER .....	17376	4520	13612	3679	109266	6673	1833	4	2782	519
12 TOBAKK OG TOBAKKSVARER .....	46616	13511	57620	15390	28219	1063	-	-	4511	224
2 RÅVARER, IKKE SPISELIGE, UNNTATT BRENSSEL .....	899869	459556	785976	429523	623543	947377	56680	119373	551059	22616
21 HUDER OG SKINN, RÅ .....	112381	173802	100358	164705	18691	79492	-	-	579	6596
22 OLJEFØ OG OLJEHOLD. FRUKTER .....	11848	56	10069	56	6018	-	673	-	34116	-
23 RAGUMMI, OGSA SYNT. OG REGEN .....	9142	160	8738	145	15218	726	2211	-	9215	5
24 TØMMER, TRELAST OG KORK .....	476973	60597	464627	53741	77900	85256	30185	-	21485	637
25 PAPIRMASSE OG PAPIRAV FALL .....	94300	87920	87527	88393	22284	352123	2795	94239	-	8605
26 TEKSTILFIBRER OG AVFALL .....	7129	1828	12272	1268	28944	13360	133	55	3138	383
27 RÅ GJØDNINGSTOFFER OG RÅ MINERALER .....	74387	34740	64199	21757	162042	156159	14547	3559	45978	5308
28 MALMER OG AVFALL AV METALL .....	59553	77115	48788	76170	146346	255703	3485	21498	402591	114
29 ANIMALSKE OG VEGETAR. RÅVARER .....	54157	23338	7600	23288	146100	4559	2653	22	33957	969
3 BRENSELSTOFFER, SMØREOLJER ..	711113	1621117	604640	1295209	2223981	19662044	352887	6177	59397	347101
32 KULL, KOKS OG BRIKETTER .....	15665	20061	15633	14587	218976	26858	29200	6168	8321	492
33 MINERALOLJE OG -PRODUKTER .....	609599	1514306	508387	1223074	1596853	9535062	311193	10	51076	345822
34 GASS .....	1650	29574	1321	24854	403251	10075642	8380	-	-	787
35 ELEKTRISK STRØM .....	84199	57177	79298	32694	4901	24482	4114	-	-	-
4 DYRE- OG PLANTEFETT, -OLJE OG VOKS .....	52082	23213	43963	23093	33776	45828	-	8995	14736	41735
41 DYREFETT OG -OLJER .....	34993	5238	31056	4258	11866	22232	-	-	2401	967
42 PLANTEFETT OG -OLJER .....	8810	6713	5790	4320	15119	8663	-	-	11100	138
43 BEARBEIDDE DYRE- OG PLANTEFETT .....	8278	11261	7117	14516	6790	14934	-	8995	1234	40630
5 KJEMISKE PRODUKTER, I.E.N. ..	928257	1182028	780543	804651	2159747	1636894	135043	90523	65975	356735
51 ORGANISKE KJEMISKE PRODUKTER ..	78818	50100	83036	48895	322484	202050	8552	9918	15628	112832
52 UORGANISKE KJEMISKE PRODUKTER ..	66448	71775	64968	52910	181070	343472	78464	56349	34378	35955
53 FARVE- OG GARVESTOFFER .....	87149	78650	69183	53755	164331	88868	383	5318	404	22903
54 MEDISINSKE OG FARMASØYTISKE PRODUKTER .....	175792	56019	158553	41544	264224	78355	651	1342	2456	5676
55 FLYKTIGE OLJER, PARFYME M.V. ..	134710	32506	73269	25442	259884	33598	37	6153	1278	15299
56 KUNSTGJØDSEL .....	4976	388060	4570	212990	110066	264675	27307	-	-	112626
57 SPRENGSTOFFER OG PYROTEKNISKE ARTIKLER .....	13511	17518	13809	17150	20537	14926	191	-	736	2109
58 PLASTRÅSTOFFER OG -HALVFABRIKATA .....	270165	431305	227244	300679	556256	523710	16105	8413	7838	29970
59 KJEMISKE PRODUKTER, I.E.N. ....	96687	56094	85913	51186	280937	87239	3350	3030	3256	19364
6 BEARBEIDDE VARER I.E.N. ....	3455052	1494658	3224512	1317321	4659961	5069954	169657	105465	260470	506880
61 LER, LÅRVARER OG BEREDTE PELSSKINN .....	30740	20698	45543	17766	81503	22603	512	336	10821	3147
62 GUMMIVARER .....	124569	42197	127633	39499	305185	56017	4827	401	22500	3914
63 VARER AV TRE OG KORK, UNNTATT MØBLER .....	400965	34043	356972	30350	100726	32171	4986	51	22261	974
64 PAPIR OG PAPP OG VARER DERAV ..	747443	177021	705017	130663	243885	1005367	3893	70677	3335	193777
65 TEKSTILGARN, -STOFF. OG -VARER ..	322453	131981	273172	96763	829582	122586	33476	430	86375	16946
66 VARER AV IKKE-MET. MINERALER ..	286707	78504	288863	66111	466043	60014	23548	526	11414	16182
67 JERN OG STÅL .....	597271	337558	580065	266329	1168570	820255	41884	17367	8934	68791
68 METALLER, UNNT. JERN OG STÅL ..	198888	418053	237799	467827	440737	2747725	50118	14844	56083	162230
69 VARER AV METALLER, I.E.N. ....	746016	254603	669448	202013	1023730	203217	6414	834	38740	40921
7 MASKINER OG TRANSPORTMIDLER ..	4131105	1554274	3827589	1259111	9962795	2028489	119277	51328	546682	3928452
71 KRAFTMASKINER OG -UTSTYR .....	160289	46414	161557	34158	332191	92496	11392	2680	2441	67938
72 MASKINER FOR SPES. INDUSTRIER ..	801012	235862	731442	176903	1383969	346780	44363	26731	2920	85122
73 METALLBEARBEIDINGSMASKINER ..	67403	12381	73825	9114	192779	16073	9768	1501	1907	2921
74 INDUSTRIMASK. OG -UTSTYR I.E.N.	854567	223238	715290	154920	1506718	292579	10436	7113	5755	193399
75 KONTORMASKINER OG AUTOMATISK DATABEHANDLINGSTUTSTYR .....	245568	147429	230966	108190	863943	268424	138	5756	59751	50546
76 TELEKOM. APPARATER OG -UTSTYR ..	340393	116787	306983	93291	497521	136202	457	4815	90155	69683
77 ELEKTR. MASKINER OG APPARATER ..	555576	275331	588313	251840	1500017	169494	23673	1033	49663	40436
78 KJØRETØYER FOR VEG .....	928542	342121	851162	309270	2904636	188108	18706	1578	21310	14671
79 ANDRE TRANSPORTMIDLER, INKL. SKIP .....	177755	154711	168052	121425	781020	518334	544	120	312779	3403737
79 SKIP OG BÅTER OVER 100 BR.T NYBYGDE .....	80016	104841	77738	60711	491737	436700	-	-	312042	3333060
79 ELDRER .....	-	99256	-	6300	372000	76543	-	-	303270	261124
79 ELDRER .....	80016	5585	77738	60711	119737	360157	-	-	8772	3071936
8 FORSKJELLIGE FERDIGE VARER ..	2958331	492556	2074402	382275	4541904	505671	88842	9449	690976	78178
81 SANITÆR- VARME- OG LYSUTSTYR ..	106716	39352	91406	28928	92111	33026	1279	51	3659	5776
82 MØBLER OG DELER .....	871484	106359	581143	74892	548711	100789	25845	55	15654	6334
83 REISEEFFEKTER, VESKER O.L. ....	32228	3576	20159	1437	55281	8484	4526	5	51270	336
84 KLÅR OG TILBEHØR TIL KLÅR .....	923746	56754	511486	45475	1814685	54743	23490	155	400756	1771
85 FOTTØY .....	83621	13557	86153	9748	352525	6233	10224	-	97311	205
87 VITENSKAP. OG TEKN. INSTRUM. ....	145542	94403	146174	73527	420832	149677	1658	8071	7804	42319
88 FOTOGR. OG OPTISKE ARTIKLER, UR ..	23779	9121	49558	8227	235744	9589	430	41	20065	917
89 FORSKJ. FERDIGE VARER I.E.N. ....	771214	169433	587964	140044	1022015	143129	21390	1070	94458	20522
9 VARER IKKE GRUPP. ETTER ART ..	74883	26615	74185	26315	103454	88098	196	23	355	1466
I ALT .....	13803378	7499552	11797717	6071651	25413579	31172918	950391	424074	3220102	5618602

LANDOMRÅDER, SE SIDE 48.

REGIONAL GROUPS OF COUNTRIES  
SEE PAGE 48.

TABELL 13. FORTS.

## SAMHANDELEN MED DE VIKTIGSTE LAND

HOVEDGRUPPER ETTER SITC. JANUAR - APRIL 1986. TUSEN KR.

DANMARK		FINLAND		ISLAND		SVERIGE		BELGIA OG LUXEMBOURG		FRANKRIKE		HELLAS		GR.
INN.	UTF.	INN.	UTF.	INN.	UTF.	INN.	UTF.	INN.	UTF.	INN.	UTF.	INN.	UTF.	
278543	186847	18984	66491	12263	7790	215091	357103	40458	26651	71142	215295	4629	7763	0
3299	191	229	-	149	-	3600	133	-	-	29	-	-	-	00
25043	252	1	115	3897	39	20444	2050	25	49	267	-	-	-	01
17846	1972	1256	204	54	-	2245	9273	-	131	5516	173	-	121	02
31826	133447	639	55505	5254	1804	19222	198366	256	24774	573	210618	4	7536	03
41885	4522	4184	1608	-	652	46444	11327	1559	127	9455	102	38	107	04
29843	912	2395	28	-	1783	9058	5956	28791	53	43130	175	4574	-	05
56642	1950	3663	1110	-	54	18358	4026	2241	60	3096	-	-	-	06
17018	11569	2696	2998	-	350	51982	10904	239	51	967	21	-	-	07
10972	30944	3390	3841	2909	1792	24770	90644	4064	1259	5960	4075	-	-	08
44172	1088	532	1083	-	1315	18969	24424	3283	146	2149	132	13	-	09
25833	1294	25867	906	-	95	12291	15736	103	206	46770	127	356	82	1
4316	841	4301	374	-	95	8758	3210	22	171	44043	80	225	82	11
21517	453	21566	532	-	-	3533	12526	80	35	2728	48	131	-	12
122279	51501	130204	217977	1898	7527	641591	181305	17656	80891	24991	76267	2227	2581	2
12023	11744	95414	135558	-	-	4945	26492	-	973	-	2210	-	311	21
2091	-	-	-	-	-	9757	56	29	-	-	-	3	-	22
1526	14	-	-	-	-	7616	145	2531	-	2102	-	-	-	23
30835	10306	20191	83	-	1331	425948	47952	607	991	2629	153	-	-	24
6773	12572	9249	13187	-	-	78278	62161	-	59296	158	37727	-	-	25
632	568	1289	61	-	-	5208	1200	846	272	903	1532	15	-	26
12963	13769	1422	514	844	3145	59158	17072	10256	6128	9516	22724	1285	2271	27
10891	1542	2196	49532	-	2260	46453	23781	-	13231	8114	11645	856	-	28
44544	987	444	19043	1054	791	4228	2446	3387	-	1570	277	67	-	29
106692	389949	100455	1872	-	7735	503966	1169216	66108	103052	87935	462443	-	57	3
32	5473	4573	1105	-	7451	11060	6031	17645	468	46034	-	-	-	32
101358	343030	95881	767	-	284	412359	1118029	47718	47687	41900	443503	-	57	33
401	16963	-	-	-	-	1248	12461	745	54898	-	18940	-	-	34
4901	24482	-	-	-	-	79298	32694	-	-	-	-	-	-	35
8545	6698	-	4282	26430	1065	17106	11163	452	352	158	5022	131	438	4
3940	1139	-	2259	26430	-	4623	1839	-	26	5	2222	-	37	41
3087	2393	-	137	-	589	5723	3594	70	-	121	-	131	-	42
1518	3166	-	1885	-	476	6760	5730	383	326	32	2800	-	401	43
282066	406829	65953	151351	5	19631	580232	599964	185473	24751	212852	99958	247	15209	5
12681	3380	7394	23045	-	159	58743	23369	31811	58	34279	4660	-	5642	51
4586	22661	5121	7978	-	3924	56741	37205	14822	6987	15254	28262	-	291	52
27266	26501	4084	4937	-	900	55800	46072	6239	777	16238	3641	13	4980	53
58501	17654	4913	10832	-	706	112377	26818	40129	2096	13036	6962	-	60	54
71762	9689	11810	5068	-	495	51138	17200	18659	1510	38426	4721	-	-	55
664	175055	686	5549	-	1356	3626	206028	7436	206	41590	26749	-	179	56
136	3390	884	-	-	232	12490	11077	337	790	507	-	-	2592	57
76270	141168	26612	87601	5	5750	167278	195992	53431	5728	35868	15243	234	627	58
30200	7352	4449	6341	-	6108	62038	36202	12611	6598	17653	9717	-	858	59
573537	424759	570090	155372	4014	50432	2307190	856077	479497	193498	372642	416755	9944	39494	6
4490	4310	7344	717	2961	367	15946	15304	867	-	1275	381	1662	3928	41
16271	5681	31165	6033	-	337	77133	30029	27981	4963	42993	845	884	5	62
45447	5766	74415	3476	-	2899	281088	20883	1864	710	3287	177	-	-	63
55389	76514	213059	9981	214	18439	478780	70781	28383	47173	12917	63754	-	26940	64
135692	35716	35253	27340	577	4709	150726	61526	78381	2731	56615	9455	7183	205	65
83920	17011	20135	4453	34	1891	182618	54934	41112	3210	36288	4577	24	316	66
65866	94855	101537	26863	-	6610	429868	208787	162317	48149	145130	72356	12	1852	67
9511	128229	17126	50730	1	1634	172250	237205	79815	79026	20252	250987	-	6099	68
156951	56678	70057	25781	227	13546	518781	156627	58776	7537	53888	14225	178	149	69
782026	340415	545926	187538	12116	42588	2790709	889439	566965	83470	1109967	180425	282	15282	7
27706	12420	15059	3076	16	5986	117506	23321	12039	11655	50105	19902	-	1245	71
146781	70529	159880	54032	6869	3285	487478	103116	66763	17648	129795	44508	2	990	72
13477	3466	10869	433	-	33	43057	8448	7230	195	5537	345	-	-	73
239167	64097	89210	23555	4769	21840	521214	104137	50498	4198	97793	16645	4	8778	74
34525	45069	20009	22263	135	750	190896	79347	15630	2979	84499	32686	-	93	75
85318	36435	49369	11852	21	2585	205685	65796	63200	3308	23779	10633	13	547	76
124614	41340	70305	33240	298	4711	360246	194994	54793	11475	116081	14930	264	3601	77
96818	34022	108041	30790	8	2325	723676	274757	291412	31455	200186	4939	-	4	78
13620	33037	23184	8296	-	1074	140951	35522	5399	555	402193	35836	-	24	79
2278	21341	-	-	-	-	77738	10000	-	-	372000	28287	-	-	-
-	19456	-	-	-	-	-	6300	-	-	372000	-	-	-	-
2278	1885	-	-	-	-	77738	3700	-	-	-	28287	-	-	-
1191809	136245	466415	63589	3660	17578	1296289	269165	115698	10853	317722	31507	61789	3800	8
17509	12172	16449	6435	-	633	72758	20040	948	446	2098	476	-	60	81
309395	38268	35000	6404	1	3539	527019	57811	13407	1636	14273	5284	116	9	82
13095	2121	6905	43	-	163	12229	1219	4755	53	3099	149	15	-	83
503949	17031	265855	4282	2686	1599	151250	33660	22883	636	149993	4376	60716	160	84
46578	3924	23080	1712	-	515	13962	7396	405	110	23366	188	800	-	85
42152	22571	12856	20708	156	6448	90357	42005	8847	3136	38907	10673	-	2312	87
10252	1428	981	467	2	334	12544	6893	22495	1723	27728	255	-	-	88
248880	38731	105288	23538	814	4347	416170	100141	41956	3114	58258	10105	142	1260	89
3623	12173	652	1070	5	1	70603	13367	1386	2943	11364	8502	2	202	9
3374954	1956712	1924545	850449	60391	154443	8435067	4362533	1473797	526668	2255544	1496301	79607	84909	



TABELL 13. FORTS.

## SAMHANDELEN MED DE VIKTIGSTE LAND.

HOVEDGRUPPER ETTER SITC. JANUAR - APRIL 1986. TUSEN KR.

GR.	IRLAND		ITALIA		JUGOSLAVIA		NEDERLAND		POLEN		PORTUGAL		ROMANIA	
	INNF.	UTF.	INNF.	UTF.	INNF.	UTF.	INNF.	UTF.	INNF.	UTF.	INNF.	UTF.	INNF.	UTF.
0	43088	1029	48929	130625	3149	-	124327	20957	5392	9747	5749	52224	26	26
00	304	-	-	-	-	-	38	-	373	-	-	-	-	-
01	836	12	-	-	1949	-	17	797	-	-	-	-	-	-
02	-	-	397	-	-	-	73	418	-	9128	-	229	-	-
03	3368	753	610	128860	-	-	1859	15387	-	205	57	51243	-	26
04	25	-	5284	393	28	-	6464	221	54	304	48	68	-	-
05	-	161	38272	-	1151	-	56820	363	4778	110	5635	-	26	-
06	276	-	814	-	-	-	5222	-	9	-	-	104	-	-
07	-	29	3113	-	9	-	44581	1170	171	-	9	26	-	-
08	369	44	-	1336	-	-	2506	2140	-	-	-	554	-	-
09	37910	31	440	36	12	-	6746	460	8	-	-	-	-	-
1	1547	-	9299	347	803	-	6210	836	202	1	2987	4	426	-
11	1543	-	9299	338	803	-	4516	606	202	1	2987	4	426	-
12	4	-	-	10	-	-	1693	231	-	-	-	-	-	-
2	100501	2496	29957	78372	4	508	98137	83411	21790	10983	5734	3780	3415	1977
21	115	-	-	30234	-	-	-	-	-	-	-	-	-	-
22	-	-	32	-	-	-	1084	-	2	-	-	-	-	-
23	-	235	2102	-	-	-	1863	-	-	-	-	-	-	-
24	1767	123	99	55	-	-	863	12112	21315	-	776	-	3410	-
25	-	526	-	28231	-	-	1357	43201	-	2525	4248	3590	-	1977
26	479	-	2263	11	4	-	2032	30	-	55	42	-	-	-
27	6805	726	5315	16893	-	508	29374	22250	216	925	398	186	-	-
28	90443	-	12834	2912	-	-	224	5447	61	7479	-	-	-	-
29	891	886	7311	35	-	-	61340	370	196	-	270	5	5	-
3	34	2430	880	18760	-	-	187564	1066365	39622	10	5943	9266	-	-
32	-	2420	-	-	-	-	14300	9024	22565	-	-	-	-	-
33	34	10	327	3	-	-	172772	935212	17057	10	5943	-	-	-
34	-	-	553	18756	-	-	491	122129	-	-	-	9266	-	-
35	-	-	-	-	-	-	-	-	-	-	-	-	-	-
4	-	74	90	751	6	93	8494	691	-	3788	1177	282	-	-
41	-	-	31	517	-	-	155	22	-	-	1177	19	-	-
42	-	-	58	-	6	-	7690	-	-	-	-	-	-	-
43	-	74	-	234	-	93	649	669	-	3788	-	263	-	-
5	14426	11403	34217	64545	591	1904	285413	103106	12137	5373	7927	12027	29	22633
51	2761	49	4498	5335	447	-	73943	6834	134	1676	5089	4140	-	-
52	132	4218	2026	28539	-	254	28934	10697	7783	1861	-	1062	-	20884
53	145	1228	1650	3967	-	3	12446	18902	-	122	50	65	-	-
54	1750	437	2428	498	-	-	34655	2654	-	-	918	245	29	-
55	6846	20	5391	228	144	-	16817	1851	-	92	18	216	-	-
56	-	-	-	-	-	-	8506	18937	-	-	-	-	-	-
57	-	-	314	167	-	1620	51	4	-	-	-	1884	-	-
58	1392	4980	12323	20120	-	-	83257	35019	3455	1361	748	1566	-	1749
59	1400	471	5587	5691	-	26	26804	8208	766	260	1103	2849	-	-
6	21630	44229	260186	319041	19720	1317	337527	713407	36442	7143	89792	63961	19475	9522
61	298	19	20710	1101	468	692	3579	-	-	300	693	-	92	36
62	3071	401	34820	1278	4772	-	14137	16854	370	10	89	13	2	-
63	1287	99	4210	95	34	-	4701	2876	2016	-	7023	2	28	-
64	36	21535	5504	48322	1719	-	35590	109505	2203	804	33	3482	-	-
65	2797	7496	63500	1575	3736	11	71239	7251	3211	243	63543	13834	6130	-
66	7371	219	38576	687	223	387	23380	14082	9774	66	14335	46	134	137
67	1960	122	35919	54287	-	43	83269	63011	14754	5611	1002	240	7536	2187
68	195	13758	7816	206831	8206	-	31172	465024	3813	-	167	44647	4340	7162
69	4617	580	49131	4865	562	183	70461	34804	301	111	2909	1696	1212	-
7	36487	14427	696912	75162	20770	34235	643827	468867	10814	6135	17948	2967	418	1378
71	400	465	10980	1121	607	722	16469	8956	3606	259	52	245	-	50
72	4138	3193	105510	7924	385	4363	45948	23418	4386	858	423	517	7	-
73	360	18	16370	2517	73	-	3967	1784	221	-	16	49	-	-
74	4932	5273	144617	24717	540	21175	76165	48271	224	677	1695	1038	342	104
75	10026	400	84149	7951	-	2	77425	25442	-	17	1579	38	-	-
76	2915	1922	55295	10208	21	1792	13658	15014	6	3303	8834	401	-	1207
77	12535	2351	161799	5816	4047	753	80430	13744	1694	218	3683	350	7	16
78	1172	696	115744	1519	15098	3177	126046	5607	377	767	1666	13	63	-
79	10	109	2449	13389	-	2250	203720	326631	300	36	-	316	-	-
-	-	-	-	12497	-	-	63575	299053	-	-	-	-	-	-
-	-	-	-	-	-	-	-	57087	-	-	-	-	-	-
-	-	-	-	12497	-	-	63575	241966	-	-	-	-	-	-
8	44662	7135	612533	29688	23409	2476	213130	42351	13563	2605	291555	4693	18661	12
81	1	291	7668	1309	440	168	9230	3201	119	51	59	-	36	-
82	881	255	46133	1623	8943	1	51245	4379	5567	47	1932	21	6822	-
83	864	-	11502	9	814	-	6719	108	44	-	113	169	17	-
84	18945	367	299433	1651	3414	-	28188	4879	5514	5	219141	563	5491	-
85	163	-	151734	235	4130	-	1669	266	438	-	65534	192	5193	-
87	5327	980	12523	15680	2253	2286	27751	17121	148	2118	108	1328	56	8
88	1406	2875	11843	135	846	11	17910	469	1	16	354	10	1	-
89	17075	2368	71697	9046	2570	10	70419	11929	1732	368	4313	2410	1045	4
9	10	-	3415	3	6	487	2110	12039	-	18	1583	6164	-	-
	262386	83223	1696419	717294	68459	41020	1906738	2512030	139963	45803	430396	155368	42449	35549

TABELL 13. FORTS. SAMHANDELEN MED DE VIKTIGSTE LAND.

HOVEDGRUPPER ETTER SITC. JANUAR - APRIL 1986. TUSEN KR.																
SOVJET-UNIONEN		SPANIA		STORBRIANNIA		SVEITS		TSJEKKO-SLOVAKIA		TYSKLAND (BRD)			TYSKLAND (DDR)		GR.	
INNF.	UTF.	INNF.	UTF.	INNF.	UTF.	INNF.	UTF.	INNF.	UTF.	INNF.	UTF.	INNF.	UTF.	INNF.	UTF.	GR.
10653	12479	102173	54007	108623	257695	57407	65139	553	9824	139272	227733	6328	426	0		
-	-	-	-	5181	-	-	-	-	-	5	100	-	-	00		
-	-	59	50	1688	100	32	-	35	-	129	798	-	-	01		
-	-	-	537	326	2470	196	245	-	-	1845	1671	-	-	02		
10325	12479	3	50651	2118	248886	32	42798	-	9795	397	215339	-	426	03		
-	-	887	116	21945	1701	2972	20	429	-	30961	882	4803	-	04		
323	-	99618	-	9441	71	7321	322	9	-	15560	3295	115	-	05		
-	-	374	-	27716	1	302	-	51	-	20403	1236	199	-	06		
5	-	876	-	22704	418	31369	3	30	-	39239	431	1211	-	07		
-	-	-	630	10208	3622	4723	21148	-	-	22429	3765	-	-	08		
-	-	355	2025	7297	425	10460	603	-	29	8304	215	-	-	09		
444	-	10598	88	22325	393	33010	2332	-	-	11456	4357	-	3	1		
444	-	10598	-	20430	317	488	-	-	-	11285	4234	-	3	11		
-	-	-	88	1895	76	32522	2332	-	-	171	123	-	-	12		
14086	77054	53073	35956	86286	207595	3952	9837	6382	16919	82703	324526	8902	7748	2		
-	-	-	12394	6418	10731	-	2546	-	-	135	10895	-	-	21		
-	-	-	-	739	-	312	-	-	-	2040	-	-	-	22		
408	-	-	-	1353	-	1122	-	1803	-	3741	477	-	-	23		
4445	-	8074	-	18558	34630	-	3709	-	-	13692	26885	-	-	24		
-	71637	7966	16603	993	64415	-	1807	2695	10464	789	85964	100	3229	25		
-	-	-	-	9435	10257	222	8	40	-	12296	690	93	-	26		
7341	-	29821	6828	38682	26580	431	446	1830	1534	17627	37804	5090	838	27		
-	5417	-	120	7942	59894	-	321	-	4921	15041	160911	3423	3682	28		
1892	-	7211	10	2167	1088	1865	1001	14	-	17341	901	195	-	29		
106768	-	22935	14919	16157861	1861836	122	18942	-	-	130103	5732968	206496	-	3		
-	-	-	-	98667	3023	-	-	-	-	42297	6450	6635	-	32		
94274	-	22935	1	1116736	6276997	122	6549	-	-	87128	1488562	199861	-	33		
8380	-	-	14918	400383	5581816	-	12393	-	-	677	4237956	-	-	34		
4114	-	-	-	-	-	-	-	-	-	-	-	-	-	35		
-	380	92	117	3230	17826	427	1010	-	-	11406	13577	-	4827	4		
-	-	-	117	207	15480	3	149	-	-	6350	2652	-	-	41		
-	-	92	-	2400	413	67	-	-	-	1470	5857	-	-	42		
-	380	-	-	623	1933	357	861	-	-	3586	5068	-	4827	43		
77067	46886	37527	24394	367482	428456	112200	19606	5126	6462	732116	446216	37875	704	5		
4113	6304	246	1080	49743	99710	9827	1885	784	44	107432	71162	3193	7	51		
61694	24495	1595	2629	19267	103101	2476	789	768	4372	94453	135024	6399	332	52		
-	5194	389	1197	39152	9041	9152	959	8	-	60742	18568	4	-	53		
311	-	4028	17	60987	12370	40245	2948	36	280	47792	35364	2	347	54		
5	5892	744	308	47976	3833	9757	1301	25	-	53205	11222	-	-	55		
8509	-	18833	7372	11083	31558	-	57	-	-	21953	4620	18799	-	56		
-	-	314	-	5641	1653	429	4871	-	-	13238	4447	191	-	57		
-	3161	3294	10438	73391	146338	22942	5208	3504	1576	216048	142481	9138	-	58		
2436	1841	8084	1353	60243	20853	17372	1587	-	190	117253	23328	149	18	59		
33208	70528	159431	70468	758386	1209799	145216	168898	31147	540	1597387	1574544	27262	7542	6		
-	-	2281	184	8814	3041	766	636	1	-	36835	9639	249	-	61		
16	383	9423	32	61610	15598	4547	1440	2439	-	93906	10347	762	-	62		
1370	-	466	1034	2609	16272	447	1574	231	-	29833	5121	1201	51	63		
170	69705	2666	32857	25625	324783	4716	26573	970	69	77742	250502	550	8	64		
208	-	15955	1317	109755	23022	32787	1816	13215	187	224922	19984	9114	-	65		
18	-	7665	5185	65142	5658	11856	4003	3293	1	148231	9023	9316	-	66		
1084	-	26806	7106	236684	187235	8964	14309	9322	-	409606	291044	3551	2022	67		
29953	-	1594	18641	81792	586530	35038	114573	432	-	208425	947953	-	5461	68		
390	440	92577	4092	166356	47661	46095	3973	1244	283	367887	30930	2519	-	69		
20728	34456	113006	24835	1239504	440357	323680	110646	52662	1626	4755872	382282	22715	993	7		
820	2028	2536	812	59369	16697	26986	1669	3196	12	152537	18977	3021	331	71		
2035	23000	8139	7821	246171	111523	51724	1949	36306	1364	630301	58709	1550	22	72		
2746	567	3667	17	27856	4894	15595	186	3332	-	114301	2787	2673	-	73		
397	4711	13778	6852	245109	65293	59301	1791	416	225	632962	47416	995	104	74		
-	3233	21644	747	287010	56791	18688	4873	10	8	247456	96228	24	-	75		
-	73	851	3495	59380	31209	26708	10862	32	-	184279	23030	320	2	76		
3273	42	14750	1999	178215	30739	116572	13467	2795	7	752854	43149	13730	534	77		
11457	801	22921	42	96402	36237	6458	395	6499	10	1952270	73574	234	-	78		
-	-	24722	3050	39993	86972	1647	75454	75	-	88913	18412	169	-	79		
-	-	24684	-	-	75522	-	57011	-	-	29200	-	-	-	-		
-	-	-	-	-	-	-	-	-	-	-	-	-	-	-		
-	-	24684	-	-	75522	-	57011	-	-	29200	-	-	-	-		
4000	5983	65448	9054	618370	150950	127021	25095	23746	294	1009186	79394	21894	159	8		
119	-	1383	346	8595	9997	888	756	496	-	44619	4729	503	-	81		
1305	-	3970	240	18230	27163	6111	5209	4809	4	89129	21910	5354	-	82		
-	-	279	2	3473	5762	416	10	2097	5	11365	112	2333	-	83		
4	1	28467	908	247119	11872	15168	5278	7438	28	235850	12299	3077	-	84		
-	1	16068	5	8417	364	4807	69	3804	-	37790	949	213	-	85		
384	5780	1345	2623	112511	59302	37192	3696	263	36	171361	13954	657	122	87		
27	11	1403	144	50787	1152	29383	436	208	-	91565	1399	153	15	88		
2160	190	12533	4787	169236	35338	33057	9642	4631	220	327507	24042	9604	22	89		
142	-	2495	1515	17830	16016	2743	290	46	-	59635	28541	8	1	9		
267098	247766	566779	235353	4837822	14590922	805776	421795	119662	35666	8529136	8814139	331481	22403			

TABELL 13. FORTS.

## SAMHANDELEN MED DE VIKTIGSTE LAND.

HOVEDGRUPPER ETTER SITC. JANUAR - APRIL 1986. TUSEN KR.

GR.	UNGARN		ØSTERRIKE		SØR-AFRIKA		SØR-KOREA		KINA		HONG KONG		INDIA	
	INNF.	UTF.	INNF.	UTF.	INNF.	UTF.	INNF.	UTF.	INNF.	UTF.	INNF.	UTF.	INNF.	UTF.
0	2934	-	6930	18560	46	13711	593	2774	26358	89	1010	1692	19168	446
00	-	-	-	-	-	-	-	-	-	-	-	-	-	-
01	46	-	-	-	-	-	-	-	-	-	-	-	-	-
02	-	-	-	49	-	-	-	-	-	-	-	104	-	-
03	-	-	-	16993	-	13711	382	2475	60	89	26	953	2467	361
04	664	-	2663	958	2	-	-	-	551	-	86	101	564	49
05	1779	-	1658	330	45	-	211	-	23900	-	476	-	672	-
06	3	-	835	-	-	-	-	-	266	-	252	-	-	-
07	114	-	652	32	-	-	-	-	611	-	13	-	15465	-
08	-	-	-	198	-	-	-	299	873	-	-	114	-	36
09	327	-	1123	-	-	-	-	-	97	-	158	420	-	-
1	736	-	64	-	7	-	-	12	-	-	-	17	-	-
11	736	-	64	-	7	-	-	12	-	-	-	17	-	-
12	-	-	-	-	-	-	-	-	-	-	-	-	-	-
2	2088	4080	8332	12876	76723	121534	20	2582	3134	-	2574	2701	2238	2291
21	-	-	-	109	-	-	-	14	2392	-	-	-	2647	226
22	671	-	-	-	-	-	-	-	-	239	-	3	-	1
23	-	-	-	-	-	-	-	-	137	-	-	-	-	-
24	1016	-	289	665	66	-	-	-	-	-	267	-	46	-
25	-	3795	-	11238	-	-	-	-	-	-	-	-	-	2233
26	-	-	5553	-	-	-	-	-	4	-	2280	-	5	-
27	53	262	2343	581	7576	96	-	190	1872	-	-	54	1605	1
28	-	-	138	276	69081	121438	-	-	-	-	-	-	-	-
29	348	22	9	7	-	-	5	-	881	-	24	-	356	56
3	1	6168	98	97445	-	-	-	26	1049	25	296	3	-	492
32	-	6168	-	-	-	-	-	-	-	-	-	-	-	492
33	1	-	25	97445	-	-	-	26	1049	25	296	3	-	-
34	-	-	73	-	-	-	-	-	-	-	-	-	-	-
35	-	-	-	-	-	-	-	-	-	-	-	-	-	-
4	-	-	-	5574	-	87	-	126	238	3934	-	44	3	-
41	-	-	-	10	-	87	-	-	-	-	-	44	-	-
42	-	-	-	-	-	-	-	-	236	-	-	-	3	-
43	-	-	-	5564	-	-	-	126	2	3934	-	-	-	-
5	2796	6063	22152	14099	29	4315	479	28478	6301	31122	872	2783	11	5207
51	329	1886	7072	536	-	-	23	22607	1494	38	-	12	-	1687
52	1820	2037	630	3015	-	3430	-	1268	2058	17	2	618	-	316
53	371	2	148	887	-	-	-	2438	1	5044	-	706	-	3
54	260	715	1017	238	-	79	302	46	1284	17	799	147	-	588
55	7	169	564	1378	-	-	104	1	103	2686	54	18	3	-
56	-	-	258	-	-	-	-	33	-	22827	-	-	-	-
57	-	-	5	969	-	-	20	64	676	-	-	-	8	-
58	9	567	10407	6128	-	536	30	1213	-	446	12	1236	-	864
59	-	686	2053	948	29	270	-	808	685	47	5	46	-	1749
6	22050	9328	198002	86542	4131	4773	23785	24530	22480	30631	12643	26541	21644	25084
61	169	-	18527	742	-	-	573	-	8	-	19	263	5708	-
62	1233	-	14788	1660	-	65	8386	236	6	86	121	7	-	53
63	118	-	1022	1518	-	-	1844	-	208	446	801	11	22	62
64	-	-	8249	4890	-	3759	544	4	175	-	388	6256	10	9157
65	1591	-	53829	1372	-	28	3524	1050	16566	86	4154	398	14487	141
66	995	113	14219	829	4	65	901	192	2145	291	443	248	142	-
67	5637	7547	39696	9760	-	620	1172	3727	-	20107	-	73	-	3851
68	11580	1668	13383	63685	3398	30	24	8765	118	8542	38	18467	3	11612
69	727	-	34289	2086	730	206	6818	10556	3253	1073	6681	818	1272	208
7	3195	1052	155159	28900	498	4742	360304	132733	471	99636	24544	161177	861	35460
71	635	-	1990	106	2	63	729	19588	1	8454	10	5234	20	1073
72	-	835	25490	14522	-	673	-	18332	-	25661	16	625	4	6829
73	24	-	4304	14	-	6	24	818	13	586	36	84	196	9
74	329	40	40796	3597	2	2520	74	63589	134	47253	301	5324	20	4574
75	103	-	1237	957	-	-	3889	7368	197	2540	8576	-	42	19369
76	97	5	25200	2196	-	836	46756	6681	107	9602	9568	797	419	2371
77	1929	172	40893	5427	45	645	4945	12837	19	2726	5921	739	140	1235
78	77	-	12979	1002	448	-	618	3	-	-	98	-	19	-
79	-	-	2270	1080	-	-	303270	3518	-	2813	17	148375	-	-
-	-	-	-	-	-	-	303270	-	-	-	-	148358	-	-
-	-	-	-	-	-	-	303270	-	-	-	-	-	-	-
-	-	-	-	-	-	-	-	-	-	-	-	148358	-	-
8	5662	253	181018	6848	4	558	145747	22518	56778	5440	228409	4926	24406	3347
81	6	-	1310	1064	-	-	57	2944	14	164	1871	598	6	-
82	1576	-	13012	1928	-	-	375	2289	466	26	745	250	67	-
83	34	-	609	2	1	-	9405	-	14611	25	9533	-	1685	-
84	1303	19	76527	656	-	-	67642	500	27826	28	178752	95	21247	-
85	569	-	44663	56	-	-	55562	-	4525	-	4662	-	486	-
87	150	6	5613	670	-	289	453	15507	210	4202	1522	3146	53	2226
88	40	-	6648	98	1	-	1442	8	58	-	7981	215	17	-
89	1984	228	32635	2375	1	269	10812	1271	9067	996	23343	622	846	1121
9	-	-	182	11588	-	-	10	239	9	-	123	-	6	7
	39462	26944	571938	282430	81438	149719	530938	214017	116819	170876	270471	199884	68338	72333

TABELL 13. FORTS.

## SAMHANDELEN MED DE VIKTIGSTE LAND.

HOVEDGRUPPER ETTER SITC, JANUAR - APRIL 1986, TUSEN KR.

ISRAEL		JAPAN		CANADA		USA		ARGENTINA		BRASIL		AUSTRALIA		GR.
INNF.	UTF.	INNF.	UTF.	INNF.	UTF.	INNF.	UTF.	INNF.	UTF.	INNF.	UTF.	INNF.	UTF.	
89289	7728	7156	119579	74170	13892	72362	454312	60318	281	337014	131698	11494	23741	0
-	-	-	-	-	-	1114	75	-	-	-	-	-	-	00
378	-	-	5223	3	-	2488	39	-	-	462	-	2366	-	01
-	-	15	13788	-	5510	-	53187	-	-	-	-	-	9781	02
-	7514	5020	99743	11289	6431	484	383695	-	-	70	131695	30	12976	03
11	-	193	129	45245	833	5547	2835	43914	-	-	3	1669	506	04
88404	-	487	-	2812	-	52323	831	16345	-	19786	-	7427	-	05
3	-	250	-	-	-	281	8	-	-	-	-	-	-	06
61	-	83	-	105	75	672	146	-	-	316669	-	-	3	07
-	214	30	405	13194	909	465	12867	-	281	-	-	-	475	08
432	-	1078	291	1521	135	8987	628	-	-	28	-	-	-	09
78	109	-	136	116	178	25858	5255	6	-	1560	29	430	3	1
78	109	-	102	116	166	6229	5154	-	-	829	12	430	3	11
-	-	-	33	-	12	19629	100	6	-	731	17	-	-	12
18427	1527	4135	54676	435590	5815	270306	14839	25594	149	10106	-	116665	277	2
-	-	-	52627	383	5734	6	9885	3	-	335	-	526	97	21
9	-	1	-	4069	-	162376	-	25337	-	-	-	30	-	22
-	-	-	-	-	-	6589	-	-	-	-	-	1	-	23
-	359	1476	-	15840	-	12346	-	252	-	5603	-	1555	2	24
-	1002	-	-	168	-	113	-	-	149	-	-	-	-	25
79	-	2278	-	-	80	9004	32	-	-	96	-	-	-	26
2080	165	71	751	73	-	5223	3808	2	-	74	-	-	164	27
-	-	197	-	414146	-	68962	535	-	-	3997	-	113614	-	28
16258	-	112	1297	911	-	5686	579	-	-	-	-	939	15	29
-	345160	88	271	115	-	166812	797632	-	-	-	-	10643	-	3
-	-	-	-	-	-	52925	-	-	-	-	-	10643	-	32
-	345160	88	271	115	-	113439	713060	-	-	-	-	-	-	33
-	-	-	-	-	-	448	84572	-	-	-	-	-	-	34
-	-	-	-	-	-	-	-	-	-	-	-	-	-	35
-	365	919	-	5	481	587	9128	27	32	113	175	-	310	4
-	8	916	-	5	387	298	8765	-	32	-	175	-	310	41
-	-	3	-	-	-	208	-	-	-	113	-	-	-	42
-	357	-	-	-	94	81	363	27	-	-	-	-	-	43
2093	1565	27445	67392	9983	15358	135796	143523	9	1414	14995	5997	2985	28034	5
1	111	5487	3397	1531	39	20238	5471	-	370	11056	1717	-	18	51
536	362	7859	56256	1347	985	14141	33973	-	-	1753	1686	52	4443	52
-	-	748	408	146	12	6535	25594	-	352	402	-	-	-	53
-	246	1837	345	330	2857	18212	6797	-	8	-	278	2914	897	54
706	56	879	-	189	366	6848	1828	-	-	38	-	-	101	55
-	-	12	1448	-	389	331	47038	-	29	-	-	-	17156	56
-	-	-	-	166	-	3666	2617	-	-	-	-	-	-	57
772	137	7290	180	6041	6838	31430	10948	9	188	41	459	-	1819	58
78	653	3351	5357	234	3871	34397	9256	-	467	1704	1858	19	3600	59
5294	18331	380287	207898	24264	57556	185027	706162	2332	4060	39102	33760	3190	43137	6
-	-	496	778	96	260	87	6745	499	-	344	-	46	-	61
2199	369	45305	15	1129	340	23228	684	10	-	96	-	-	627	62
-	-	1004	-	5120	17	4504	3237	-	-	1496	-	98	98	63
-	6642	4904	32636	50	1001	10502	141420	-	149	-	1242	1	11704	64
334	1486	8647	1592	2029	4316	21511	2431	1144	3	8693	249	-	4301	65
1749	154	13217	1294	1335	936	27922	7080	-	-	366	2	220	308	66
226	1567	141678	121600	2304	3345	17272	112353	-	277	7390	1179	-	125	67
35	8048	157	41085	8702	30931	12375	406400	-	3561	20494	31089	-	23042	68
752	65	164878	8898	3499	16410	67627	25813	678	70	223	-	2824	2933	69
26474	2154	2653285	51133	195684	51126	2073035	239557	2108	1607	3844	2712	1023	27131	7
44	24	82143	2510	30519	3780	295566	26946	21	110	87	196	12	384	71
36	29	140217	10225	9623	14073	232823	29116	-	978	622	59	350	1956	72
21	-	38359	1000	193	101	10806	1349	-	-	-	-	4	179	73
453	38	124706	19450	38741	10498	172802	35503	42	99	117	367	68	10702	74
14497	229	299422	4518	6414	866	731968	40314	2042	-	779	-	154	2371	75
5298	1397	434050	3436	23607	998	98003	46281	-	72	94	1204	5	666	76
6124	285	118175	8811	8355	3194	244697	22284	4	349	576	81	333	5914	77
-	144	1414203	53	6164	5453	94823	20840	-	-	1569	805	97	4704	78
-	8	2010	1131	72069	12163	191548	16924	-	-	-	-	-	255	79
-	-	-	-	4255	9500	-	-	-	-	-	-	-	-	-
-	-	-	-	-	-	-	-	-	-	-	-	-	-	-
-	-	-	-	4255	9500	-	-	-	-	-	-	-	-	-
4995	2773	250938	28893	12618	21932	405379	171846	86	431	11891	862	1188	14096	8
-	-	1023	1648	24	214	1003	924	-	-	358	6	-	668	81
266	708	907	2680	764	5282	3649	64301	-	-	31	-	5	2063	82
3	2	1480	116	18	13	368	79	-	-	809	-	-	4	83
2053	4	5161	314	1363	964	15081	7461	24	-	2749	2	20	840	84
26	-	1874	37	63	45	3643	842	62	-	7650	-	5	221	85
289	1543	51721	23036	4744	7706	223899	62310	-	27	3	400	794	4655	87
31	2	99882	109	226	-	44908	2278	-	-	-	-	77	9	88
2326	515	88890	953	5415	7707	112827	33651	1	404	292	454	287	5636	89
-	-	536	3	4979	25	12758	2910	-	-	49	-	1	-	9
146649	379712	3324788	529980	757522	166361	3347922	2545164	90481	7974	418674	175233	147618	136730	

TABELL 14. UTFØRSEL. VIKTIGERE VARER FORDELT PÅ BESTEMMELSESLAND.  
EXPORTS OF PRINCIPAL COMMODITIES BY COUNTRY OF DESTINATION.

VARENR. C C C N	VARE OG LAND	ENHET	APRIL 1986		JANUAR - A P R I L 1986	
			MENGDE QUANTITY	VERDI VALUE	MENGDE QUANTITY	VERDI VALUE
CODE	COMMODITY AND COUNTRY	UNIT		1000 KR.		1000 KR.
0301.111-129	FERSK ELLER KJØLT FISK ELLERS					
0301.140	INKL. FILETER	TONN	6456	156500	20886	514514
0301.411-519	101 DANMARK .....		1527	17442	4957	67047
0301.910-929	106 SVERIGE .....		372	10771	904	29245
0301.159,939	112 BELGIA, LUXEMB. ....		309	5659	717	15315
	117 FRANKRIKE .....		1051	29712	2822	88511
	127 NEDERLAND .....		65	2590	205	8109
	137 SPANIA .....		112	4233	346	14894
	139 STORBRIANNIA OG N.-IRLAND .....		148	4795	761	21885
	141 SVEITS .....		57	2506	227	10975
	144 TYSKLAND (BRD) .....		1379	19338	4912	79813
	464 JAPAN .....		189	3881	604	10832
	684 U S A .....		1161	53921	3231	160946
	ANDRE LAND .....		85	1654	1199	6941
0301.161-209	FRYST FISK ELLERS, UNNT. FILETER	TONN	5071	33286	14381	103294
0301.850	101 DANMARK .....		433	1909	1238	10581
	103 FINLAND .....		274	446	358	1445
	106 SVERIGE .....		101	879	293	2831
	112 BELGIA, LUXEMB. ....		-	-	7	176
	117 FRANKRIKE .....		375	10419	674	23653
	137 SPANIA .....		73	361	319	2025
	139 STORBRIANNIA OG N.-IRLAND .....		314	3646	1019	13220
	141 SVEITS .....		2	130	37	1344
	144 TYSKLAND (BRD) .....		340	1425	1884	10831
	313 NIGERIA .....		-	-	-	-
	460 ISRAEL .....		88	447	996	4524
	464 JAPAN .....		1415	6451	3267	14874
	684 U S A .....		146	2604	407	5831
	ANDRE LAND .....		1509	4568	3882	11959
0301.941-959	FRYSTE FILETER AV FISK, UNNT. SILD	TONN	7905	123758	25858	436322
0301.962-969	101 DANMARK .....		271	3826	699	11767
	103 FINLAND .....		283	5343	1375	24432
	106 SVERIGE .....		434	8953	1477	31043
	112 BELGIA, LUXEMB. ....		71	1345	223	3606
	117 FRANKRIKE .....		219	4190	1491	30337
	123 ITALIA .....		42	990	230	6332
	139 STORBRIANNIA OG N.-IRLAND .....		2278	39384	7059	127555
	141 SVEITS .....		61	1231	212	4097
	142 TSJEKKOSLOVAKIA .....		104	895	344	3075
	144 TYSKLAND (BRD) .....		2489	26495	6454	79475
	153 ØSTERRIKE .....		135	3482	390	9031
	684 U S A .....		1360	24891	5481	98692
	ANDRE LAND .....		158	2732	421	6880
0302.311-319	SALTET ELLER TØRRET FISK, I.E.N.,					
0302.551-559	HERU. FILETER	TONN	818	19780	4660	102785
	103 FINLAND .....		14	157	14	157
	106 SVERIGE .....		37	469	206	4330
	117 FRANKRIKE .....		23	244	200	3153
	119 HELLAS .....		115	1985	358	6216
	123 ITALIA .....		602	16378	2395	61950
	132 PORTUGAL .....		-	-	-	-
	137 SPANIA .....		22	455	695	12838
	ANDRE LAND .....		6	91	793	14141
0302.401-409	TØRRFISK	TONN	1100	28317	2689	77936
	106 SVERIGE .....		1	22	28	1335
	123 ITALIA .....		35	2162	285	19430
	127 NEDERLAND .....		2	142	5	297
	229 BENIN .....		18	460	95	2550
	270 KAMERUN .....		74	2669	138	4584
	684 U S A .....		-	-	24	236
	ANDRE LAND .....		969	22861	2114	49504
0302.501-509	KLIPPFISK	TONN	2548	52012	18128	356446
	112 BELGIA, LUXEMB. ....		16	388	74	1889
	117 FRANKRIKE .....		294	7480	1267	30805
	123 ITALIA .....		84	2106	515	13854
	127 NEDERLAND .....		19	497	91	1612
	132 PORTUGAL .....		70	1614	2168	50904
	137 SPANIA .....		297	8250	540	14688
	139 STORBRIANNIA OG N.-IRLAND .....		0	4	20	286
	141 SVEITS .....		48	1450	118	3556
	144 TYSKLAND (BRD) .....		34	1078	230	5514
	204 ANGOLA .....		-	-	-	-
	254 GABON .....		152	2085	542	7440
	278 KONGO, BRAZZAVILLE .....		-	-	750	10929
	279 ZAIRE .....		63	793	933	12112
	319 MOSAMBIK .....		-	-	6	184
	359 SØR-AFRIKA .....		31	981	82	2605
	624 DOMINGO-REPubLIKEN .....		465	6685	1460	20704
	628 FRANSKE ANTILLER .....		112	2336	793	15340
	648 JAMAICA .....		205	2891	205	2891
	684 U S A .....		47	1350	175	5253
	715 BRASIL .....		232	3964	6919	131677
	775 VENEZUELA .....		-	-	-	-
	ANDRE LAND .....		380	8059	1240	24299

TABELL 14 (FORTS.). UTFØRSEL. VIKTIGERE VARER FORDELT PÅ BESTEMMELSESLAND

VARENR. C C C N	VARE OG LAND	ENHET	APRIL 1986		JANUAR - A P R I L 1986	
			MENGDE	VERDI	MENGDE	VERDI
				1000 KR.		1000 KR.
0303.100-809	KREPSDYR OG BLØTDYR, IKKE HERMETISKE	TONN	671	17904	4312	73919
	102 FERØYANE .....		60	432	99	664
	106 SVERIGE .....		151	3577	1018	21833
	123 ITALIA .....		20	204	284	3054
	137 SPANIA .....		68	815	414	3624
	144 TYSKLAND (BRD) .....		34	414	322	4699
	464 JAPAN .....		224	10444	721	21598
	ANDRE LAND .....		115	2020	1455	18446
0404.150-900	OST	TONN	1710	32672	5372	99542
	101 DANMARK .....		25	479	60	1134
	106 SVERIGE .....		69	1038	524	8050
	131 POLEN .....		-	-	-	-
	139 STORBRIANNIA OG N.-IRLAND .....		54	926	142	2470
	144 TYSKLAND (BRD) .....		39	756	87	1568
	464 JAPAN .....		386	3264	1507	13788
	612 CANADA .....		71	1608	258	5510
	684 U S A .....		781	20124	1941	53187
	804 AUSTRALIA .....		185	3025	584	9781
	ANDRE LAND .....		101	1451	268	4054
1504.700	SILDEOLJE OG ANNEN FISKEOLJE	TONN	3245	9114	5474	19227
	103 FINLAND .....		-	-	-	-
	117 FRANKRIKE .....		1	63	3	164
	127 NEDERLAND .....		0	11	0	22
	139 STORBRIANNIA OG N.-IRLAND .....		2170	5334	4090	9879
	144 TYSKLAND (BRD) .....		846	1859	851	2185
	ANDRE LAND .....		227	1848	531	6977
1604.111-390 1604.602,603 1604.701-709	FISK, TILBEREDT ELLER KONSERVERT, HERU, KAVIAR OG KAVIARETTERLIKNINGER I LUFTTETT LUKKET EMBALLASJE	TONN	1226	27282	3953	98939
	106 SVERIGE .....		14	227	119	2884
	139 STORBRIANNIA OG N.-IRLAND .....		2	83	6	158
	260 GHANA .....		-	-	229	4168
	283 LIBERIA .....		-	-	-	-
	319 MOSAMBIK .....		88	1073	88	1073
	359 SØR-AFRIKA .....		13	486	204	7644
	464 JAPAN .....		20	562	60	1606
	612 CANADA .....		15	434	80	2404
	684 U S A .....		508	13961	2015	56056
	804 AUSTRALIA .....		108	2668	408	10560
	ANDRE LAND .....		458	7789	744	12386
1604.401-601 1604.606-609 1604.801-909	FISK, TILBEREDT ELLER KONSERVERT, IKKE I LUFTTETT LUKKET EMB.	TONN	1575	28483	7441	131047
	101 DANMARK .....		4	81	199	1714
	103 FINLAND .....		103	1851	591	10242
	106 SVERIGE .....		559	9985	2215	38736
	112 BELGIA LUXEMB. ....		28	627	71	1491
	117 FRANKRIKE .....		315	5295	1333	22204
	123 ITALIA .....		169	3280	954	19728
	139 STORBRIANNIA OG N.-IRLAND .....		9	97	43	489
	141 SVEITS .....		187	3869	960	19211
	144 TYSKLAND (BRD) .....		105	1563	526	7270
	153 ØSTERRIKE .....		79	1462	332	6545
	ANDRE LAND .....		16	373	217	3418
1605.211-290	KREPSDYR OG BLØTDYR, TILBEREDT ELLER KONSERV., IKKE I LUFTTETT LUKKET EMB.	TONN	1002	50694	4132	203892
	101 DANMARK .....		29	1331	367	18262
	103 FINLAND .....		90	4287	310	14756
	106 SVERIGE .....		217	11448	1032	50568
	117 FRANKRIKE .....		7	376	52	2594
	139 STORBRIANNIA OG N.-IRLAND .....		402	20217	1390	69417
	144 TYSKLAND (BRD) .....		4	328	80	4138
	612 CANADA .....		25	1354	25	1354
	684 U S A .....		188	9376	651	34103
	ANDRE LAND .....		39	1977	226	8701
2301.400	MJØL OG PULVER AV FISK, KREPSDYR ELLER BLØTDYR	TONN	3380	11703	20252	61787
	101 DANMARK .....		0	6	75	383
	103 FINLAND .....		297	1239	456	1724
	106 SVERIGE .....		2701	8795	10606	33219
	117 FRANKRIKE .....		23	91	1094	3222
	119 HELLAS .....		-	-	-	-
	121 IRLAND .....		-	-	-	-
	123 ITALIA .....		80	164	220	472
	139 STORBRIANNIA OG N.-IRLAND .....		60	248	164	756
	141 SVEITS .....		-	-	7369	20596
	151 TYSKLAND (DDR) .....		-	-	-	-
	ANDRE LAND .....		218	1160	268	1413

TABELL 14 (FORTS.). UTFØRSEL. VIKTIGERE VARER FORDELT PR BESTEMMELSESLAND

VARENRS. C C C N	VARE OG LAND	ENHET	APRIL 1986		JANUAR - APRIL 1986	
			MENGDE	VERDI 1000 KR.	MENGDE	VERDI 1000 KR.
2709.000	RÅOLJE	TONN	1235254	838066	9949957	10548162
	106 SVERIGE .....		54356	37638	879099	913015
	112 BELGIA, LUXEMB. ....		-	-	17428	25621
	117 FRANKRIKE .....		236256	163560	338587	254263
	127 NEDERLAND .....		229610	159161	773391	830522
	139 STORBRIANNIA OG N-IRLAND .....		521787	343712	5729147	6055753
	144 TYSKLAND (BRD) .....		-	-	1122562	1313344
	153 ØSTERRIKE .....		-	-	110228	97433
	460 ISRAEL .....		119820	83014	360370	345160
	684 U S A .....		73425	50981	619145	713051
	ANDRE LAND .....		-	-	-	-
2710.010-709	PETROLEUMSPRODUKTER	KUB.M.	437482	418800	1120890	1255698
	101 DANMARK .....		103325	103152	274299	336688
	102 FÆRØYANE .....		12951	11373	45013	52161
	106 SVERIGE .....		93755	84026	197586	197485
	112 BELGIA, LUXEMB. ....		12616	6807	22461	21966
	117 FRANKRIKE .....		79181	92121	161388	189224
	127 NEDERLAND .....		50669	50509	75395	81266
	139 STORBRIANNIA OG N.-IRLAND .....		55053	45102	190173	195177
	144 TYSKLAND (BRD) .....		29922	25656	148557	175047
	684 U S A .....		-	-	-	-
	ANDRE LAND .....		10	53	6018	6683
2711.320	NATURGASS	1000 KUB.M	1111161	1253949	8601168	9746490
	139 STORBRIANNIA OG N.-IRLAND .....		787943	863663	5127950	5544153
	144 TYSKLAND (BRD) .....		323218	390286	3473218	4202337
	ANDRE LAND .....		-	-	-	-
3901	KONDENSASJONS-, POLYKONDENSASJONS- OG POLYADDISJONS- PRODUKTER, RÅSTOFFER OG HALVFABRIKATA	TONN	4597	44637	17558	161419
	101 DANMARK .....		780	8719	3134	34508
	103 FINLAND .....		180	1939	545	5817
	106 SVERIGE .....		1573	13087	5188	42933
	117 FRANKRIKE .....		58	509	218	2171
	123 ITALIA .....		127	1039	480	4143
	127 NEDERLAND .....		404	3990	1425	14514
	137 SPANIA .....		73	685	184	1920
	139 STORBRIANNIA OG N-IRLAND .....		422	5063	1731	16931
	144 TYSKLAND (BRD) .....		314	2656	1108	10123
	153 ØSTERRIKE .....		70	656	252	2375
	203 ALGERIE .....		2	8	2	8
	264 GUINEA .....		-	-	120	858
	359 SØR-AFRIKA .....		33	251	71	529
	426 UNIONEN AV ARABISKE EMIRATER ..		34	516	103	1539
	456 IRAN .....		-	-	400	1461
	548 SINGAPORE .....		32	350	82	1040
	612 CANADA .....		56	506	331	2751
	684 U S A .....		84	494	336	1983
	ANDRE LAND .....		355	4169	1848	15816
3902	POLYMERISASJONS- OG KOPOLYMERISASJONS- PRODUKTER, RÅSTOFFER OG HALVFABRIKATA	TONN	29021	171842	111853	667445
	101 DANMARK .....		4306	28525	16181	106108
	103 FINLAND .....		3991	21767	14548	81391
	105 ISLAND .....		332	2021	810	5273
	106 SVERIGE .....		6509	43063	24109	157470
	112 BELGIA, LUXEMB. ....		148	1119	1360	5274
	117 FRANKRIKE .....		695	3633	2035	11433
	121 IRLAND .....		58	377	653	3660
	123 ITALIA .....		701	3447	1866	9811
	127 NEDERLAND .....		880	4424	3213	16950
	139 STORBRIANNIA OG N-IRLAND .....		6324	34612	21233	123740
	141 SVEITS .....		44	379	665	3570
	144 TYSKLAND (BRD) .....		4344	21929	21217	115351
	319 MOSAMBIK .....		-	-	-	-
	326 ZIMBABWE .....		-	-	-	-
	548 SINGAPORE .....		49	1217	84	2325
	612 CANADA .....		103	635	496	3276
	684 U S A .....		46	475	104	1280
	ANDRE LAND .....		492	4219	3278	20533
3907	VARER AV PLAST	TONN	1341	33140	5294	129801
	101 DANMARK .....		220	4735	869	18907
	103 FINLAND .....		144	3419	564	14610
	105 ISLAND .....		31	1417	87	2614
	106 SVERIGE .....		654	15443	2562	58195
	117 FRANKRIKE .....		30	682	77	2001
	121 IRLAND .....		4	287	16	1239
	127 NEDERLAND .....		31	711	81	2776
	135 SOVJETUNIONEN .....		-	-	-	-
	139 STORBRIANNIA OG N.-IRLAND .....		75	1864	421	11066
	144 TYSKLAND (BRD) .....		89	1282	322	6072
	684 U S A .....		12	1184	50	3761
	ANDRE LAND .....		51	2116	243	8560
4301.200-900	RÅ PELSSKINN	STK.	290583	145607	644593	262411
	101 DANMARK .....		5818	1579	40567	8220
	103 FINLAND .....		69122	36751	361368	135384
	106 SVERIGE .....		2767	387	14696	2752

TABELL 14 (FORTS.). UTFØRSEL. VIKTIGERE VARER FORDELT PR BESTEMMELSESLAND

VARENR. C C C N	VARE OG LAND	ENHET	APRIL	1986	JANUAR - A P R I L	1986
			MENGDE	VERDI	MENGDE	VERDI
				1000 KR.		1000 KR.
	117 FRANKRIKE .....		4676	2196	4706	2210
	123 ITALIA .....		59373	24630	60749	25566
	139 STORBRIANNIA OG N.-IRLAND .....		4486	2065	5647	2599
	141 SVEITS .....		-	-	3423	2546
	144 TYSKLAND (BRD) .....		13102	6244	13302	6285
	464 JAPAN .....		88890	52258	88890	52258
	492 SØR-KOREA .....		2157	1034	2863	2392
	612 CANADA .....		12826	5454	13214	5734
	684 U S A .....		12947	6415	20749	9871
	ANDRE LAND .....		14419	6595	14419	6595
4405, 4413.210,250 4413.290,300	TRELAST, SKRÆT ELLER HØVLET, UNNT. PARKETTSTAV	KUB.M.	19888	20421	89986	90610
	101 DANMARK .....		1998	2062	8384	8586
	105 ISLAND .....		702	655	1409	1252
	106 SVERIGE .....		434	524	1812	2031
	117 FRANKRIKE .....		-	-	119	153
	121 IRLAND .....		55	71	94	123
	127 NEDERLAND .....		2395	2122	13469	12007
	139 STORBRIANNIA OG N.-IRLAND .....		6926	6741	33425	33921
	141 SVEITS .....		756	961	3199	3445
	144 TYSKLAND (BRD) .....		5910	6390	25271	25820
	460 ISRAEL .....		-	-	484	359
	ANDRE LAND .....		712	894	2320	2913
4701.104,109	MEKANISK TREMASSE	TONN	19377	37449	67913	129007
	101 DANMARK .....		1212	2202	5914	9965
	106 SVERIGE .....		637	1521	2841	6941
	112 BELGIA, LUXEMB. ....		1260	2482	6872	13617
	117 FRANKRIKE .....		703	1225	3094	5771
	123 ITALIA .....		1949	4013	6459	12872
	127 NEDERLAND .....		3852	7816	11275	21685
	139 STORBRIANNIA OG N.-IRLAND .....		4270	8427	16280	30350
	144 TYSKLAND (BRD) .....		3159	5454	9221	16315
	ANDRE LAND .....		2335	4310	5956	11490
4701.200-600	CELLULOSE (HERU. DISSOLVINGMASSE)	TONN	32260	103171	128281	404010
	101 DANMARK .....		-	-	827	2218
	103 FINLAND .....		2217	7065	3262	10724
	106 SVERIGE .....		3437	9849	18150	48681
	112 BELGIA, LUXEMB. ....		3171	9553	15561	45678
	117 FRANKRIKE .....		3000	8619	10750	31955
	123 ITALIA .....		1498	3716	5799	15111
	127 NEDERLAND .....		1129	3658	7075	21361
	131 POLEN .....		-	-	649	2525
	132 PORTUGAL .....		85	347	406	1641
	135 SOVJETUNIONEN .....		3334	12456	19403	71637
	137 SPANIA .....		864	2923	5166	14658
	139 STORBRIANNIA OG N.-IRLAND .....		4322	13223	10888	34065
	142 TSJEKKOSLOVAKIA .....		1100	4414	2610	10464
	144 TYSKLAND (BRD) .....		5976	18685	20885	66506
	151 TYSKLAND (DDR) .....		-	-	796	3229
	153 ØSTERRIKE .....		468	2374	2229	11238
	444 INDIA .....		120	368	200	622
	452 IRAK .....		-	-	-	-
	ANDRE LAND .....		1540	5921	3624	11695
4801.111,112	AVISAPAPIR	TONN	70408	198661	240043	703865
	101 DANMARK .....		394	1212	9032	25774
	105 ISLAND .....		809	2818	2307	7871
	112 BELGIA, LUXEMB. ....		3440	10145	10408	30638
	117 FRANKRIKE .....		5757	18290	13538	43046
	119 HELLAS .....		4211	11542	7434	20549
	121 IRLAND .....		2168	6868	5033	16675
	123 ITALIA .....		4408	13398	13455	40033
	127 NEDERLAND .....		8727	25693	26254	76297
	132 PORTUGAL .....		1106	3162	1106	3162
	137 SPANIA .....		60	200	8488	25782
	139 STORBRIANNIA OG N.-IRLAND .....		8638	28137	35837	117112
	141 SVEITS .....		509	1981	1611	6123
	143 TYRKIA .....		-	-	1467	2893
	144 TYSKLAND (BRD) .....		9344	24719	30596	89914
	313 NIGERIA .....		-	-	113	407
	379 TUNISIA .....		1069	3498	2903	8178
	424 SRI LANKA .....		264	635	833	1977
	432 TAIWAN, TIDL. FORMOSA .....		556	1124	4593	11240
	436 HONG KONG .....		1172	2287	2228	4639
	448 INDONESIA .....		-	-	518	1462
	460 ISRAEL .....		275	738	1704	4818
	512 MALAYSIA .....		470	1071	2401	5817
	534 PAKISTAN .....		2040	4385	6755	16272
	548 SINGAPORE .....		1319	3299	1938	5032
	568 THAILAND .....		4319	7815	10117	17796
	684 U S A .....		6563	17963	28814	88693
	ANDRE LAND .....		2792	7680	10560	31666
4801.171,179 4801.190	ANNET TRYKPAPIR .....	TONN	17386	62601	64871	241090
	101 DANMARK .....		237	1008	500	2075
	112 BELGIA, LUXEMB. ....		244	693	810	2383
	117 FRANKRIKE .....		230	976	806	3249
	123 ITALIA .....		451	1294	2010	5729
	137 SPANIA .....		-	-	804	2737



TABELL 14 (FORTS.). UTFØRSEL. VIKTIGERE VARER FORDELT PÅ BESTEMMELSESLAND

VARENDR. C C C N	VARE OG LAND	ENHET	APRIL 1986		JANUAR - A P R I L 1986	
			MENGDE	VERDI	MENGDE	VERDI
				1000 KR.		1000 KR.
139	STORBRIANNIA OG N.-IRLAND		4543	16626	15408	57692
144	TYSKLAND (BRD)		5297	20125	21925	82561
464	JAPAN		1644	6641	6730	25987
512	MALAYSIA		54	150	915	2534
548	SINGAPORE		62	122	611	1365
568	THAILAND		-	-	-	-
684	U S A		1495	5472	8274	34118
804	AUSTRALIA		1043	3644	1339	4650
	ANDRE LAND		2086	5849	4740	16008
4801.410-497	KRAFTPAPIR OG KRAFTPAPP	TONN	10411	39912	43505	160897
101	DANMARK		397	1673	2525	9282
103	FINLAND		91	190	314	648
106	SVERIGE		174	793	748	3026
112	BELGIA, LUXEMB.		255	990	1804	6844
117	FRANKRIKE		30	118	247	1026
121	IRLAND		62	235	304	1111
123	ITALIA		149	492	388	1293
127	NEDERLAND		565	2537	2301	10132
135	SOVJETUNIONEN		-	-	1022	3137
139	STORBRIANNIA OG N.-IRLAND		2817	10318	11411	41789
141	SVEITS		444	2227	1553	7502
144	TYSKLAND (BRD)		2615	11619	9632	42088
249	DEN ARABISKE REP. EGYPT		693	2443	693	2443
313	NIGERIA		-	-	16	83
448	INDONESIA		1000	2452	5457	13234
684	U S A		81	554	315	2050
	ANDRE LAND		1039	3272	4776	15211
4801.801-806	SULFITT PAPIR, IKKE ELLERS NEVNT	TONN	4108	23891	15309	86031
101	DANMARK		89	608	343	2414
106	SVERIGE		61	474	369	1789
127	NEDERLAND		285	1699	860	5192
135	SOVJETUNIONEN		1355	6376	4928	23392
139	STORBRIANNIA OG N.-IRLAND		1032	5776	4243	23666
144	TYSKLAND (BRD)		315	2365	1078	8160
359	SØR-AFRIKA		-	-	104	682
534	PAKISTAN		24	261	75	798
684	U S A		66	543	203	1592
804	AUSTRALIA		92	831	273	2481
	ANDRE LAND		790	4959	2832	15866
4803.002	GREASEPROOF	TONN	2481	17342	11349	85296
101	DANMARK		106	622	415	3218
135	SOVJETUNIONEN		1038	7075	5815	43176
139	STORBRIANNIA OG N.-IRLAND		429	2975	1832	13370
143	TYRKIA		-	-	276	2574
144	TYSKLAND (BRD)		48	269	283	1926
359	SØR-AFRIKA		112	908	257	2166
684	U S A		224	1556	673	4893
804	AUSTRALIA		40	377	230	2304
	ANDRE LAND		483	3561	1569	11670
7302.101,109	FERROMANGAN	TONN	11935	36973	58319	188514
103	FINLAND		58	201	1400	4139
106	SVERIGE		4222	11483	10007	29014
112	BELGIA, LUXEMB.		500	1238	4888	14108
117	FRANKRIKE		573	2191	5212	19915
123	ITALIA		475	1812	2725	10741
127	NEDERLAND		-	-	1200	3568
139	STORBRIANNIA OG N.-IRLAND		1375	4336	7535	27114
141	SVEITS		-	-	2400	5356
144	TYSKLAND (BRD)		1699	6150	10835	36532
151	TYSKLAND (DDR)		-	-	463	2022
152	UNGARN		-	-	2500	5208
153	ØSTERRIKE		107	745	2689	8635
544	SAUDI-ARABIA		1750	3700	1750	3700
684	U S A		353	2279	857	5831
	ANDRE LAND		823	2838	3860	12609
7302.200	FERROSILICIUM, BASIS 75 PST. SI	TONN	21945	86272	114024	453355
101	DANMARK		158	775	952	3971
103	FINLAND		97	604	1156	4857
106	SVERIGE		1485	5912	4910	19467
112	BELGIA, LUXEMB.		1350	5793	2431	10096
117	FRANKRIKE		135	679	1599	6505
123	ITALIA		1581	6108	4685	18153
127	NEDERLAND		-	-	200	833
139	STORBRIANNIA OG N.-IRLAND		2365	8071	12312	47080
141	SVEITS		-	-	-	-
143	TYRKIA		-	-	-	-
144	TYSKLAND (BRD)		5756	24583	38750	164501
203	ALGERIE		-	-	-	-
456	IRAN		240	1444	690	4035
464	JAPAN		2487	10417	29266	112620
492	SØR-KOREA		131	444	536	2622
684	U S A		4052	13144	11214	37357
	ANDRE LAND		2107	8299	5325	21257

TABELL 14 (FORTS.). UTFØRSEL. VIKTIGERE VARER FORDELT PÅ BESTEMMELSESLAND

VARENRS. C C C N	VARE OG LAND	ENHET	APRIL 1986		JANUAR - APRIL 1986	
			MENGDE	VERDI	MENGDE	VERDI
				1000 KR.		1000 KR.
7302.300	FERROSILICOMANGAN	TONN	12439	36308	60805	171471
	101 DANMARK		800	2581	2316	7384
	103 FINLAND		-	-	575	2681
	106 SVERIGE		746	2211	4505	13473
	112 BELGIA, LUXEMB.		1975	6406	7600	22901
	117 FRANKRIKE		2675	8347	12149	37264
	123 ITALIA		400	1240	2290	6705
	127 NEDERLAND		-	-	600	1789
	139 STORBRITANNIA OG N.-IRLAND		600	1512	4113	10746
	141 SVEITS		500	1097	3500	7778
	144 TYSKLAND (BRD)		4322	11834	16232	43829
	464 JAPAN		-	-	3000	6438
	544 SAUDI-ARABIA		-	-	-	-
	684 U S A		-	-	2670	7462
	ANDRE LAND		422	1080	1255	3021
7310.7311	STANGSTÅL OG PROFILSTÅL	TONN	28158	61975	87502	191135
	101 DANMARK		2596	6561	8769	22235
	105 ISLAND		350	697	2238	4248
	106 SVERIGE		2361	4936	11461	25256
	112 BELGIA, LUXEMB.		-	-	3	11
	123 ITALIA		4151	8616	7009	14206
	127 NEDERLAND		3229	7845	9460	22976
	139 STORBRITANNIA OG N.-IRLAND		1903	3931	4476	9926
	144 TYSKLAND (BRD)		6914	15015	13885	30648
	484 KINA, FOLKEREK.		328	1127	10489	19855
	684 U S A		5176	10436	17247	35308
	ANDRE LAND		1150	2812	2465	6465
7313	PLATER AV JERN OG STÅL	TONN	12139	45213	44877	182254
	101 DANMARK		1974	8818	8127	38844
	103 FINLAND		35	244	415	1826
	105 ISLAND		174	572	395	1337
	106 SVERIGE		3258	13242	10978	45652
	127 NEDERLAND		225	715	2260	7155
	131 POLEN		856	3688	1231	5611
	137 SPANIA		80	26	794	2310
	139 STORBRITANNIA OG N.-IRLAND		1945	9084	10788	47276
	144 TYSKLAND (BRD)		1151	1971	2093	4884
	444 INDIA		780	2196	1465	3851
	684 U S A		537	1859	3932	15287
	ANDRE LAND		1124	2801	2400	8222
7321	JERN-OG STÅLKONSTRUKSJONER OG DELER	TONN	863	16470	3489	87589
	101 DANMARK		35	476	356	3996
	103 FINLAND		54	728	107	1654
	106 SVERIGE		361	4560	678	8819
	123 ITALIA		-	-	8	451
	127 NEDERLAND		50	944	438	24382
	139 STORBRITANNIA OG N.-IRLAND		13	167	452	3678
	144 TYSKLAND (BRD)		94	518	251	7243
	203 ALGERIE		-	-	-	-
	464 JAPAN		-	-	24	2158
	492 SØR-KOREA		118	4097	318	9098
	ANDRE LAND		137	4980	857	26110
7401.150.210	KOPPER, ULEGERT, UBEARBEIDD	TONN	3020	30580	11454	115246
	106 SVERIGE		650	6559	1758	17698
	117 FRANKRIKE		20	225	1000	10394
	123 ITALIA		295	2962	469	4735
	127 NEDERLAND		207	2103	236	2422
	139 STORBRITANNIA OG N.-IRLAND		883	8940	3860	39209
	144 TYSKLAND (BRD)		785	7998	3476	34235
	153 ØSTERRIKE		101	1009	202	2069
	684 U S A		80	784	134	1352
	ANDRE LAND		-	-	319	3132
7501.200	NIKKEL, ULEGERT, UBEARBEIDD	TONN	3679	121803	12425	429611
	106 SVERIGE		66	1985	273	8377
	117 FRANKRIKE		72	2136	130	4006
	123 ITALIA		158	4761	480	14955
	127 NEDERLAND		334	10164	1340	42809
	139 STORBRITANNIA OG N.-IRLAND		42	1284	180	5358
	144 TYSKLAND (BRD)		317	9422	1561	46972
	436 HONG KONG		154	4869	481	15238
	444 INDIA		75	2296	93	2867
	464 JAPAN		199	6151	398	12524
	548 SINGAPORE		41	1283	100	3262
	612 CANADA		166	6104	307	12318
	684 U S A		2032	70517	6661	246307
	715 BRASIL		-	-	-	-
	804 AUSTRALIA		-	-	72	2834
	ANDRE LAND		25	833	350	11785
7601.100	ALUMINIUM, ULEGERT, UBEARBEIDD	TONN	33264	297292	116179	1031955
	103 FINLAND		448	4661	719	7419
	106 SVERIGE		1044	9913	3907	34263
	112 BELGIA, LUXEMB.		1360	13103	3594	33300

TABELL 14 (FORTS.). UTFØRSEL. VIKTIGERE VARER FORDELT PÅ BESTEMMELSESLAND

VARENR. C C C N	VARE OG LAND	ENHET	APRIL 1986		JANUAR - A P R I L 1986	
			MENGDE	VERDI 1000 KR.	MENGDE	VERDI 1000 KR.
117	FRANKRIKE.....		1915	17269	6971	61632
123	ITALIA.....		1898	16430	9489	83218
127	NEDERLAND.....		10940	95742	33721	290040
139	STORBRIANNIA OG N.-IRLAND.....		1051	9187	10444	94336
141	SVEITS.....		350	3117	4437	38376
144	TYSKLAND (BRØ).....		12537	112121	35773	318325
464	JAPAN.....		73	1238	584	9929
484	KINA, FOLKEREP.....		-	-	503	8542
512	MALAYSIA.....		216	2059	1835	16348
612	CANADA.....		110	1052	801	7168
684	U S A.....		111	892	306	2578
	ANDRE LAND.....		1211	10510	3095	26480
7601.200	ALUMINIUM, LEGERT, UBEARBEIDD	TONN	35799	345736	125474	1205760
	101 DANMARK.....		2119	20932	6291	61124
	103 FINLAND.....		100	1010	318	3148
	106 SVERIGE.....		1049	10688	5418	54024
	112 BELGIA, LUXEMB.....		821	8054	3940	37642
	117 FRANKRIKE.....		3022	30315	9326	92995
	123 ITALIA.....		2337	21157	9117	81320
	127 NEDERLAND.....		2740	26912	8169	79934
	132 PORTUGAL.....		1304	11550	3361	32645
	139 STORBRIANNIA OG N.-IRLAND.....		8911	85472	30872	297004
	141 SVEITS.....		1532	13415	4379	38486
	144 TYSKLAND (BRØ).....		8955	88561	34402	334940
	153 ØSTERRIKE.....		1526	15883	5687	55335
	313 NIGERIA.....		-	-	55	509
	460 ISRAEL.....		160	1295	483	4097
	512 MALAYSIA.....		101	958	701	6739
	684 U S A.....		585	4578	1365	11111
	ANDRE LAND.....		536	4956	1589	14509
7602	ALUMINIUMSSTENGER, -PROFILER OG -TRØD	TONN	3663	44696	11245	146974
	101 DANMARK.....		82	1694	488	8320
	103 FINLAND.....		97	1166	905	9590
	106 SVERIGE.....		450	8669	1708	35536
	121 IRLAND.....		7	153	115	2356
	123 ITALIA.....		221	2363	610	6063
	127 NEDERLAND.....		24	470	358	4276
	139 STORBRIANNIA OG N.-IRLAND.....		789	10090	2319	31512
	144 TYSKLAND (BRØ).....		684	7280	1194	12912
	410 BANGLADESH.....		328	3042	328	3042
	428 FILIPPINENE.....		-	-	-	-
	456 IRAN.....		-	-	-	-
	ANDRE LAND.....		981	9768	3219	33366
7603.001-009	ALUMINIUMSPLATER OG -BRØD	TONN	5224	73413	18324	267352
	101 DANMARK.....		422	7264	2058	36483
	103 FINLAND.....		378	5591	1393	20905
	106 SVERIGE.....		359	5592	1410	22071
	112 BELGIA.....		103	1466	331	4736
	117 FRANKRIKE.....		958	14231	2504	39142
	127 NEDERLAND.....		215	2712	980	12543
	132 PORTUGAL.....		23	298	176	3128
	139 STORBRIANNIA OG N.-IRLAND.....		1263	16242	4441	58088
	141 SVEITS.....		267	3883	770	11070
	144 TYSKLAND (BRØ).....		561	7954	1681	25141
	612 CANADA.....		185	1994	460	5246
	684 U S A.....		344	3676	1313	15460
	ANDRE LAND.....		147	2511	805	13338
7901.100	SINK, ULEGERT, UBEARBEIDD	TONN	6090	27817	22508	107147
	101 DANMARK.....		71	331	1572	7794
	106 SVERIGE.....		1147	5275	4414	21275
	123 ITALIA.....		799	3506	1649	7828
	139 STORBRIANNIA OG N.-IRLAND.....		1006	4522	4342	20604
	141 SVEITS.....		767	3071	1740	7582
	144 TYSKLAND (BRØ).....		700	3137	4958	22216
	684 U S A.....		1600	7974	3764	19537
	ANDRE LAND.....		-	-	70	312
8422.101-808	MASKINER OG APPARATER FOR LØFTING, LASTING OG LOSSING	STK.	612	35650	3127	150411
	101 DANMARK.....		47	2560	143	16089
	103 FINLAND.....		10	1101	70	4174
	105 ISLAND.....		8	1222	252	2526
	106 SVERIGE.....		156	5882	908	20313
	117 FRANKRIKE.....		10	3391	59	4056
	123 ITALIA.....		-	-	58	2410
	126 MALTA.....		-	-	1	3000
	127 NEDERLAND.....		12	3555	118	9274
	135 SOVJETUNIONEN.....		2	803	2	803
	139 STORBRIANNIA OG N.-IRLAND.....		18	1979	119	15383
	143 TYRKIA.....		-	-	1	561
	144 TYSKLAND (BRØ).....		57	768	441	11341

TABELL 14 (FORTS.). UTFØRSEL, VIKTIGERE VARER FORDELT PÅ BESTEMMELSESLAND

VARENR. C C C N	VARE OG LAND	ENHET	APRIL 1986		JANUAR - A P R I L 1986	
			MENGDE	VERDI	MENGDE	VERDI
				1000 KR.		1000 KR.
444	INDIA .....		-	-	7	2233
464	JAPAN .....		7	1614	8	2813
492	SØR-KOREA .....		8	2565	65	12769
548	SINGAPORE .....		-	-	13	3446
612	CANADA .....		58	252	191	1443
684	U S A .....		25	2580	60	9682
725	CHILE .....		-	-	1	551
	ANDRE LAND .....		194	7378	610	27543
8424.101-808	LANDBRUKSMASKINER FOR JORDBEARB.	STK.	955	18292	4591	70861
	101 DANMARK .....		252	6155	690	11927
	103 FINLAND .....		237	4734	1364	18915
	106 SVERIGE .....		124	1426	547	6364
	117 FRANKRIKE .....		18	549	410	8583
	121 IRLAND .....		21	129	48	431
	127 NEDERLAND .....		21	326	93	1743
	137 SPANIA .....		39	601	171	2825
	139 STORBRIANNIA OG N.-IRLAND .....		39	890	276	4817
	144 TYSKLAND (BRD) .....		84	1739	243	5043
	153 ØSTERRIKE .....		17	275	140	1831
	612 CANADA .....		82	1074	384	4604
	ANDRE LAND .....		21	393	225	3777
8453	AUTOMATISKE DATAMASKINER OG ENHETER TIL DISSE	STK.	8172	78338	26656	374990
	101 DANMARK .....		1060	8623	2515	35343
	103 FINLAND .....		31	1011	251	19670
	106 SVERIGE .....		1343	11568	4861	55667
	112 BELGIA, LUXEMB. ....		2	38	429	1182
	117 FRANKRIKE .....		263	5826	873	20876
	123 ITALIA .....		80	844	575	6109
	127 NEDERLAND .....		13	354	323	11908
	135 SOVJETUNIONEN .....		-	-	5	1340
	139 STORBRIANNIA OG N.-IRLAND .....		1773	14850	4229	42201
	144 TYSKLAND (BRD) .....		3321	23025	10682	86012
	444 INDIA .....		64	1286	77	18918
	448 INDONESIA .....		1	10	1	10
	464 JAPAN .....		38	1687	51	4083
	484 KINA, FOLKEREK. ....		-	-	41	2393
	492 KOREA, SØR .....		1	1224	66	5895
	684 U S A .....		56	4327	717	35265
	ANDRE LAND .....		126	3666	960	28119
8512.203-209 8512.510-550, 8512.610,690	ELEKTRISKE ØVNER, KAMINER, KOMFYRER, STEKEØVNER OG KOMPLETTE KOKEPLATER	STK.	65505	18973	316513	95700
	101 DANMARK .....		15232	3730	70035	20809
	103 FINLAND .....		7091	1853	32529	8647
	106 SVERIGE .....		13759	7681	73018	38062
	117 FRANKRIKE .....		8717	1450	44451	8477
	139 STORBRIANNIA OG N.-IRLAND .....		5465	1062	21037	4688
	141 SVEITS .....		3978	1001	14173	3538
	144 TYSKLAND (BRD) .....		3274	510	14076	2108
	153 ØSTERRIKE .....		1779	360	10887	2705
	ANDRE LAND .....		6210	1325	36307	6665
8706.209	DELER TIL MOTORKJØRETØYER FOR TRANSPORT	TONN	2889	80723	11394	327287
	101 DANMARK .....		116	1472	301	3938
	103 FINLAND .....		35	1155	125	4480
	106 SVERIGE .....		1847	49907	7368	207170
	112 BELGIA, LUXEMB. ....		228	7919	972	31403
	139 STORBRIANNIA OG N.-IRLAND .....		118	2984	365	10282
	144 TYSKLAND (BRD) .....		438	15087	1684	58725
	283 LIBERIA .....		69	524	402	3153
	ANDRE LAND .....		38	1673	177	8135
9401,9403	MØBLER	TONN	1176	57012	5475	232437
	101 DANMARK .....		150	8126	643	34192
	103 FINLAND .....		14	761	92	4845
	105 ISLAND .....		21	844	77	2900
	106 SVERIGE .....		425	13937	2171	47189
	112 BELGIA .....		4	362	18	1514
	117 FRANKRIKE .....		10	1048	53	4493
	127 NEDERLAND .....		10	658	53	4116
	139 STORBRIANNIA OG N.-IRLAND .....		121	6486	477	24868
	141 SVEITS .....		18	1517	58	5106
	144 TYSKLAND (BRD) .....		152	5321	620	18877
	153 ØSTERRIKE .....		4	323	27	1844
	464 JAPAN .....		4	414	27	2642
	612 CANADA .....		7	728	67	4958
	684 U S A .....		215	15253	881	64223
	804 AUSTRALIA .....		4	219	20	2048
	ANDRE LAND .....		19	1015	191	8621

TABELL 15. I N N F Ø R S E L O G U T F Ø R S E L . S K I P F O R D E L T P A  
L A N D. 1000 KR

Imports and exports of ships by country. 1000 kroner

SKIP OVER 100 BR.T., HERUNDER SKIP TIL OPPHOGGING  
Ships exceeding 100 gross tons, incl. ships for breaking up

Land Country	Innførsel - produksjonsland Imports-country of production				Utførsel - bestemmelsesland Exports-country of destination			
	April		Januar-april		April		Januar-april	
	1985	1986	1985	1986	1985	1986	1985	1986
101 Danmark .....	745	-	1942	2278	-	-	-	21341
102 Færøyane .....	-	-	-	-	-	-	59500	73500
103 Finland .....	266973	-	266973	-	-	-	-	-
105 Island .....	-	-	-	-	-	-	27500	1500
106 Sverige .....	-	76988	2300	77738	-	2200	10850	8500
112 Belgia .....	-	-	-	-	-	-	634	-
117 Frankrike .....	-	-	371000	372000	-	-	-	28287
123 Italia .....	-	-	-	-	-	1932	-	12497
126 Malta .....	-	-	-	-	-	-	-	66666
127 Nederland .....	-	-	-	63575	16250	-	195775	299053
132 Portugal .....	-	-	-	-	-	-	94809	-
137 Spania .....	-	24684	-	24684	-	-	-	-
139 Storbritannia og Nord-Irland .....	-	-	5135	-	195782	53661	224657	75522
141 Sveits .....	-	-	-	-	-	-	-	57011
144 Tyskland (BRD) .....	-	-	28968	29200	-	-	-	-
Europa i alt .....	267718	101672	676318	569475	212032	57793	613725	643877
283 Liberia .....	-	-	-	-	494576	351449	1054432	1543418
Afrika i alt .....	-	-	-	-	494576	351449	1054432	1543418
432 Taiwan .....	-	-	-	-	28032	-	59327	-
436 Hong Kong .....	-	-	-	-	-	-	-	148358
444 India .....	-	-	-	-	-	-	6250	-
484 Kina .....	-	-	-	-	19850	-	65121	-
492 Sør-Korea .....	-	-	640114	303270	-	-	-	-
500 Kypros .....	-	-	-	5757	56238	-	56238	39382
548 Singapore .....	-	-	-	-	-	149000	189618	398447
Asia i alt .....	-	-	640114	309027	104120	149000	376554	586187
607 Bahamas .....	-	-	-	-	105181	123140	183333	460808
612 Canada .....	-	4255	-	4255	-	9500	-	25205
631 Grønland .....	-	-	-	-	-	-	121081	-
644 Honduras .....	-	1047	-	1047	-	-	-	-
669 Panama .....	-	1968	9350	1968	138758	-	477136	675981
Nord-Amerika i alt .....	-	7270	9350	7270	243939	132640	781550	1161994
705 Argentina .....	-	-	-	-	-	-	52145	-
735 Ecuador .....	-	-	-	-	10250	-	10250	-
Sør-Amerika i alt .....	-	-	-	-	10250	-	62395	-
820 New Zealand .....	-	-	-	-	-	-	-	891
Oseania i alt .....	-	-	-	-	-	-	-	891
I a l t .....	267718	108942	1325782	885772	1064917	690882	2888656	3936367

## Merknader

Statistikken over utenrikshandelen gir oppgaver over **generalhandelen**.

**Innførselsstatistikken** omfatter alle varer som innføres til Norge, herunder også varer som blir lagt inn på transittlager og frilager. Varer i direkte transitt blir ikke tatt med.

**Utførselsstatistikken** omfatter alle varer som utføres fra Norge, herunder også utførsel fra transittlager og frilager.

**Mengdeoppgavene** for inn- og utførte varer gjelder nettomengden når ikke noe annet er bestemt i tolltariffen.

**Verdien** av innførselen er oppgitt cif og verdien av utførselen fob norsk havn eller grensestasjon.

**Varegrupperingen** følger FNs **Standard International Trade Classification** (SITC, fra 1976 SITC-Rev. 2). I de mest detaljerte tabeller (tab. 10, 11 og 14) er imidlertid varene gruppert etter varenomenklaturen i tolltariffen, som bygger på Tollsamarbeidsrådets nomenklatur (CCCN). I tolltariffens vareoppdeling er det også innarbeidd en felles nordisk varenomenklatur for statistikken over utenrikshandelen. De fire første siffer av det sjufigrede varenummer svarer til den firesifrede CCCN kode. Femte og sjette siffer angir (med noen unntak) den vareoppdeling som er felles i de nordiske land, og sjuende siffer er brukt til en videre nasjonal oppdeling. De enkelte varenummer og varebetegnelser finnes i Tolltariffen utgitt av Toll- og avgiftsdirektoratet og i Statistisk varefortegnelse for utenrikshandelen.

**Landgrupperingen** er for innførte varer etter produksjonsland og for utførte varer etter bestemmelsesland.

Månedsoppgavene er foreløpige. Rettelser blir ført à jour i sammendragstallene, og disse vil derfor ikke alltid være i samsvar med summen av månedstallene. Se ellers Statistisk varefortegnelse for utenrikshandelen eller den årlige publikasjon Utenrikshandel, om opplegget og gjennomføringen av statistikken.

## Notes

Norway's external trade statistics are based on the «**general**» system of trade statistical recording.

**Import statistics** comprise all merchandise imported into Norway, including merchandise placed in Customs bonded warehouses but excluding goods entered for trans-shipment.

**Export statistics** comprise all merchandise exported from Norway, including re-exports of imported goods, whether or not the exports and re-exports are from Customs bonded warehouses.

The **quantities** given in respect of imported and exported merchandise are net quantities if not otherwise stipulated in the Customs Tariff.

The **value** of the imports represents the c.i.f. value, and the value of the exports represents the f.o.b. value, at Norwegian port or land boundary.

The **commodity classification** is based on the **Standard International Trade Classification** of the United Nations (SITC, as from 1976 SITC Rev. 2). However, the detailed commodity specification in the tables 10, 11 and 14 follows the nomenclature of the Norwegian Customs Tariff, which is based on the Nomenclature of Customs Cooperation Council (CCCN) supplemented with a joint Nordic classification for external trade statistics. In the seven digit commodity code applied in the tables 10, 11 and 14 the first four digits correspond to the four digit CCCN code, the fifth and sixth digits relate to the Nordic breakdowns, and the seventh digit is used for additional national breakdowns. The commodity code definitions are given in the Norwegian Customs Tariff published by the Directorate of Customs and Excise and the Commodity List for External Trade Statistics.

The **geographical classification** is for imports by country of production and for exports by country of destination.

The monthly figures are preliminary and subject to corrections. Such corrections relating to earlier periods are carried to the aggregated totals which show the trade for the portion of the year up to the close of the period of account. It follows that such aggregated totals will not always be equal to the sum of the past periodic figures as published. For further details, see definitions in Commodity List for external trade or the annual publication External Trade.

## Statistikk over utenrikshandelen

Abonnement på månedsheftet tegnes i Statistisk Sentralbyrå, Skippergata 15, Oslo-Dep., 0033 Oslo 1, eller hos bokhandlerne. Enkelthefter kan kjøpes på de samme steder.

De som er interessert i regelmessige oppgaver over innførselen eller utførselen av varer som ikke er tatt med i denne publikasjonen, eller som ønsker oppgaver over innførselen eller utførselen av enkelte varer fordelt på land eller tollsteder, kan tegne abonnement på slike oppgaver i Statistisk Sentralbyrå. Ved bestillingen må varens (varenes) nummer i gjeldende Tolltariff eller i Statistisk varefortegnelse for utenrikshandelen oppgis.

Abonnementsprisen for året 1986 er:

Månedsoppgaver for total mengde og verdi:

Kr 12,00 pr. vare pr. år.

Månedsoppgaver over mengde og verdi fordelt på

land: Kr 6,00 pr. vare pr. måned, årsabonnement kr 50,00 pr. vare. Kvartalsoppgaver kr 24,00 og halvårsoppgaver kr 12,00 pr. vare pr. år.

Oppgaver over mengde fordelt på tollsteder:

Kvartalsoppgaver kr 24,00, halvårsoppgaver kr 12,00 pr. vare pr. år.

Minstepris kr 50,00 pr. år.

Statistisk Sentralbyrå utgir også årspublikasjonen UTENRIKSHANDEL. Hefte I gir oppgaver over innførselen og utførselen av de enkelte vareslag etter tolltariffens varenomenklatur med fordeling på produksjonsland/bestemmelsesland og samhandelen med de enkelte land fordelt på vareslag. Hefte II gir bl. a. opplysninger om handelen med de enkelte land fordelt på varegrupper etter FNs varenomenklatur (SITC). Publikasjonen utgis i kommisjon hos H. Aschehoug & Co. og Universitetsforlaget, Oslo, og kan kjøpes hos bokhandlerne.

## Byråets uke- og månedspublikasjoner

Abonnementsprisene for Byråets uke- og månedspublikasjoner for 1986 er:

	Kr pr. år	Kr pr. hefte
Statistisk ukehefte .....	205,00	8,00
Statistisk månedshefte .....	150,00	15,00
Månedstatistikk over utenrikshandelen .....	120,00	15,00
Bank- og kredittstatistikk. Aktuelle tall .....	220,00	10,00
Økonomiske analyser (Konjunkturtendensene) .....	80,00	10,00
Nye distriktstall (pr. fylke) .....	70,00	8,00