

FEBRUAR 1986 - 74. ÅRGANG

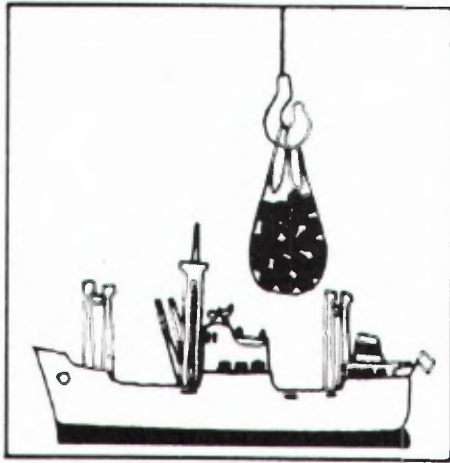

MÅNEDSSTATISTIKK OVER UTENRIKS- HANDELEN

MONTHLY BULLETIN OF EXTERNAL TRADE

STATISTISK SENTRALBYRÅ
CENTRAL BUREAU OF STATISTICS OF NORWAY

Innhold

Tabell	1. Innførsel og utførsel
»	2. Innførsel og utførsel av skip, oljeplattformer og utførsel av råolje og naturgass . . .
»	3. Kvartalsindekser for utenrikshandelen
»	4. Kvartalsindekser for utvalgte varegrupper
	A Innførsel
	B Utførsel
»	5. Innførsel: Varesektorer og hovedgrupper etter SITC .
»	6. Utførsel: Varesektorer og hovedgrupper etter SITC .
»	7. Innførsel og utførsel: Grupper etter SITC
»	8. Innførsel: Viktigere vareposter etter SITC
»	9. Utførsel: Viktigere vareposter etter SITC
»	10. Innførsel: Viktigere varer etter tolltariffens nomenklatur
»	11. Utførsel: Viktigere varer etter tolltariffens nomenklatur
»	12. Samhandelen med de enkelte land
»	13. Samhandelen med de viktigste land: Hovedgrupper etter SITC
»	14. Utførsel: Viktigere varer fordelt på bestemmelsesland
«	15. Innførsel og utførsel: Skip fordelt på land

Vedlegg til heftet for mars, juni, september og desember:

Innførsel til konsum, investering og vareinnsats (KIV-gruppering).

Contents

Table	1. Imports and exports
»	2. Imports and exports of ships, oil platforms and exports of crude oil and natural gas
»	3. Quarterly index numbers of external trade
»	4. Quarterly index numbers for selected commodity groups
	A Imports
	B Exports
»	5. Imports by sections and divisions of the SITC
»	6. Exports by sections and divisions of the SITC
»	7. Imports and exports by groups of the SITC
»	8. Imports by principal items of the SITC
»	9. Exports by principal items of the SITC
»	10. Imports of principal commodities according to the Customs Tariff Nomenclature .
»	11. Exports of principal commodities according to the Customs Tariff Nomenclature .
»	12. Imports and exports by country
»	13. Trade with principal countries by divisions of the SITC
»	14. Exports of principal commodities by country of destination
»	15. Imports and exports of ships by country

Annex to the March, June, September and December issues:

Imports for consumption, fixed capital formation and input.

Standardtegn i tabeller

Oppgave mangler	..
Tall kan ikke offentliggjøres	:
Null	—
Mindre enn 0,5 av den brukte enheten	0

Explanation of Symbols in Tables

Data not available
Not for publication
Nil
Less than 0.5 of unit employed

TABELL 1. INNFØRSEL OG UTFØRSEL. MILL. KR IMPORTS AND EXPORTS. MILLION KRONER

A. INNFØRSEL IMPORTS						
MÅNED MONTH	I ALT TOTAL			UTEN SKIP OG OLJEPLATTFORMER. EXCL. SHIPS AND OIL PLATFORMS.		
	1984	1985	1986	1984	1985	1986
JANUAR	9149,4	9868,7	11995,8	7656,9	9859,4	11959,5
FEBRUAR	9360,7	10439,7	11905,7	8453,3	10106,4	11352,5
MARS	10192,4	11777,1		9352,6	11061,7	
APRIL	7868,7	10106,7		7476,3	9839,0	
MAI	9611,2	10838,4		9202,9	10033,5	
JUNI	9797,8	10513,7		9595,9	10424,3	
JULI	7060,8	9830,4		7055,1	9812,9	
AUGUST	9644,6	10319,5		9220,8	10153,0	
SEPTEMBER	9580,3	10701,9		9158,6	10379,1	
OKTOBER	11237,2	14475,4		11232,2	13392,1	
NOVEMBER	11250,4	12396,1		10774,3	12066,2	
DESEMBER	8348,7	11281,2		8348,5	10824,3	
I ALT	113102,2	132548,8		107527,4	127951,8	
B. UTFØRSEL EXPORTS						
MÅNED MONTH	I ALT TOTAL			UTEN RÅOLJE, NATURGASS, SKIP OG OLJEPLATTFORMER. EXCL. CRUDE OIL, NATURAL GAS, SHIPS AND OIL PLATFORMS.		
	1984	1985	1986	1984	1985	1986
JANUAR	13149,3	14210,5	14098,0	5381,7	6060,5	5990,3
FEBRUAR	12182,6	13279,6	12187,1	5458,7	5812,7	5494,4
MARS	13006,3	15502,8		6069,8	6613,3	
APRIL	11409,4	14635,4		5023,4	6033,4	
MAI	12268,1	14252,0		5796,5	6573,5	
JUNI	12505,3	12854,3		6045,9	6368,5	
JULI	12422,9	13498,0		5509,0	6174,3	
AUGUST	11576,2	12889,7		5240,4	5627,3	
SEPTEMBER	12310,8	13470,6		5569,5	5580,8	
OKTOBER	14055,6	16485,4		6562,9	7216,5	
NOVEMBER	15081,3	13596,5		6967,3	6090,1	
DESEMBER	14066,7	15669,5		5770,2	5781,5	
I ALT	154034,5	170344,5		69395,3	73932,4	
C. INNFØRSEL SOVERSKOTT IMPORT SURPLUS						
MÅNED MONTH	I ALT TOTAL			UTEN SKIP OG OLJEPLATTFORMER OG FOR UTFØRSELEN OGSÅ RÅOLJE OG NATURGASS EXCL. SHIPS, OIL PLATFORMS AND FOR EXPORTS ALSO CRUDE OIL AND NATURAL GAS		
	1984	1985	1986	1984	1985	1986
JANUAR	- 3999,9	- 4341,8	- 2102,3	2275,2	3798,9	5969,2
FEBRUAR	- 2821,9	- 2839,9	- 281,4	2994,5	4293,7	5858,1
MARS	- 2814,0	- 3725,7		3282,8	4448,4	
APRIL	- 3540,7	- 4528,7		2452,9	3805,6	
MAI	- 2656,9	- 3413,6		3406,4	3460,0	
JUNI	- 2707,5	- 2340,7		3550,0	4055,8	
JULI	- 5362,0	- 3667,6		1546,1	3638,6	
AUGUST	- 1931,6	- 2570,3		3980,5	4525,7	
SEPTEMBER	- 2730,5	- 2768,7		3589,1	4798,3	
OKTOBER	- 2818,5	- 2010,0		4669,3	6175,6	
NOVEMBER	- 3830,9	- 1200,4		3807,0	5976,1	
DESEMBER	- 5717,9	- 4388,3		2578,2	5042,8	
I ALT	-40932,3	-37795,6		38132,0	54019,4	

ENDELIGE TALL FOR 1984

FINAL FIGURES FOR 1984

TABELL 2. INNFØRSEL OG UTFØRSEL AV SKIP, OLJEPLATTFORMER OG UTFØRSEL AV RÅOLJE OG
 NATURGASS. MILL. KR IMPORTS AND EXPORTS OF SHIPS, OIL PLATFORMS, AND
 EXPORTS OF CRUDE OIL AND NATURAL GAS. MILLION KRONER

MÅNED MONTH	SKIP SHIPS					
	INNFØRSEL IMPORTS			UTFØRSEL EXPORTS		
	1984	1985	1986	1984	1985	1986
JANUAR	942,5	9,4	36,3	1167,8	197,1	982,1
FEBRUAR	907,5	333,3	553,2	301,8	843,8	1188,1
MARS	839,7	715,4		410,9	782,8	
APRIL	392,4	267,7		255,6	1064,9	
MAI	408,3	805,0		510,8	451,9	
JUNI	201,9	89,4		518,8	620,5	
JULI	5,8	17,5		801,2	663,9	
AUGUST	423,7	166,5		316,0	597,7	
SEPTEMBER	421,7	322,8		314,9	981,3	
OKTOBER	5,0	292,4		515,0	2078,4	
NOVEMBER	476,1	329,9		397,5	875,4	
DESEMBER	0,3	456,9		303,8	1939,1	
I ALT	5024,9	3806,2		5814,1	11096,8	

MÅNED MONTH	OLJEPLATTFORMER OIL PLATFORMS					
	INNFØRSEL IMPORTS			UTFØRSEL EXPORTS		
	1984	1985	1986	1984	1985	1986
JANUAR	550,0	-	-	-	-	-
FEBRUAR	-	-	-	-	-	-
MARS	-	-	-	-	-	-
APRIL	-	-	-	-	-	-
MAI	-	-	-	-	-	-
JUNI	-	-	-	-	-	-
JULI	-	-	-	195,0	-	-
AUGUST	-	-	-	302,0	-	-
SEPTEMBER	-	-	-	-	-	-
OKTOBER	-	790,8	-	-	237,3	-
NOVEMBER	-	-	-	-	-	-
DESEMBER	-	-	-	-	-	-
I ALT	550,0	790,8		497,0	237,3	

MÅNED MONTH	RÅOLJE CRUDE OIL			NATURGASS NATURAL GAS		
	UTFØRSEL EXPORTS			UTFØRSEL EXPORTS		
	1984	1985	1986	1984	1985	1986
JANUAR	4157,0	4913,9	4183,1	2442,8	3039,1	2942,6
FEBRUAR	3975,1	3950,7	2875,3	2447,0	2672,4	2629,3
MARS	3867,5	5196,3		2658,1	2910,4	
APRIL	3836,3	4730,0		2294,2	2807,1	
MAI	3798,6	4617,7		2162,2	2608,9	
JUNI	4060,8	3829,6		1879,8	2035,7	
JULI	4236,7	4616,3		1680,9	2043,5	
AUGUST	4341,2	4726,0		1376,6	1938,8	
SEPTEMBER	4610,1	5065,4		1816,3	1843,1	
OKTOBER	4539,7	4813,8		2438,0	2139,5	
NOVEMBER	5070,2	4358,3		2646,3	2272,7	
DESEMBER	5218,3	4952,3		2774,4	2996,7	
I ALT	51711,5	55770,1		26616,6	29307,9	

TABELL 3. KVARTALSINDEKSER FOR UTENRIKSHANDELEN. 1980=100 QUARTERLY INDEX NUMBERS OF EXTERNAL TRADE

A. INNFØRSEL I ALT UTENOM SKIP OG OLJEPLATTFORMER TOTAL IMPORTS EXCL. SHIPS AND OIL PLATFORMS						
	PRISINDEKS UNIT VALUE			VOLUMINDEKS VOLUME		
	1984	1985	1986	1984	1985	1986
1. KVARTAL	117	125		106	121	
2. KVARTAL	118	128		108	115	
3. KVARTAL	120	129		103	115	
4. KVARTAL	123	127		120	139	
ÅRET	120	127		109	122	

C. UTFØRSEL I ALT UTENOM SKIP OG OLJEPLATTFORMER TOTAL EXPORTS EXCL. SHIPS AND OIL PLATFORMS						
	PRISINDEKS UNIT VALUE			VOLUMINDEKS VOLUME		
	1984	1985	1986	1984	1985	1986
1. KVARTAL	137	151		121	124	
2. KVARTAL	138	149		115	121	
3. KVARTAL	140	143		112	119	
4. KVARTAL	147	143		130	129	
ÅRET	141	147		119	123	

D. UTFØRSEL I ALT UTENOM RÅOLJE, NATURGASS, SKIP OG OLJEPLATTFORMER TOTAL EXPORTS EXCL. CRUDE OIL, NATURAL GAS, SHIPS, OIL PLATFORMS						
	PRISINDEKS UNIT VALUE			VOLUMINDEKS VOLUME		
	1984	1985	1986	1984	1985	1986
1. KVARTAL	125	133		117	120	
2. KVARTAL	127	135		114	121	
3. KVARTAL	127	134		110	112	
4. KVARTAL	131	131		127	125	
ÅRET	128	133		117	120	

TABELL 4A. INNFØRSEL: KVARTALSINDEKSER FOR DE ENKELTE VAREGRUPPER (1980=100)

SITC ¹⁾	VAREGRUPPE COMMODITY GROUP	VERDIINDEKS VALUE									
		1984					1985				
		KVARTAL					KVARTAL				
		1.	2.	3.	4.	ÅRET	1.	2.	3.	4.	ÅRET
0	MATVARER OG LEVENDE DYR	112	122	106	121	115	121	137	107	129	124
04	KORN OG KORNVARER	97	128	64	65	89	69	93	77	86	81
041	HVETE	98	221	4	47	93	52	89	62	92	74
05	FRUKT OG GRØNNSAKER	153	140	113	147	138	170	159	115	150	149
054	GRØNNSAKER, FRISKE, KJØLTE, FRYSTE	171	200	65	107	136	168	155	49	127	125
057	FRUKT OG NØTTER, FRISKE ELLER TØRKEDE	153	113	104	150	130	166	143	112	152	143
06	SUKKER, SUKKERVARER OG HONNING	75	83	93	93	86	80	82	84	97	86
07	KAFFE, TE, KAKAO, KRYDDERIER	119	123	127	143	128	132	159	109	138	135
071	KAFFE	126	123	131	129	127	126	153	100	114	123
1	DRIKKEVARER OG TOBAKK	86	130	152	170	135	130	178	167	182	164
2	RÅVARER, IKKE SPISELIGE, UNNTATT BRENSLSSTOFFER	130	112	127	125	124	144	126	114	133	129
22	OLJEFØ OG OLJEHOLDIGE FRUKTER	150	155	117	134	139	196	112	92	134	134
24	TØMMER, TRELAST OG KORK	126	134	132	162	139	139	159	174	188	165
246	KUBB OG CELLULOSETØMMER	148	173	167	201	172	147	195	209	178	182
248	SKÅRET ELLER HØVLET TRELAST	120	124	127	152	131	137	156	166	201	165
25	PAPIRMASSE OG PAPIRAV FALL	65	58	59	68	63	70	59	51	48	57
26	TEKSTILFIBRER OG TEKSTILAVFALL	150	123	118	171	140	176	133	132	154	149
27	RÅ GJØDNINGSTOFFER OG RÅ MINERALER	139	127	122	127	129	131	148	135	142	139
28	MALMER OG METALLAVFALL	131	106	147	115	125	146	130	111	124	128
3	BRENSLSSTOFFER, SMØREOLJER, ELEKTRISK STRØM, GASS	81	78	76	88	81	86	76	86	73	80
32	KULL, KOKS OG BRIKETTER	126	118	122	146	128	173	167	156	150	161
33	MINERALOLJE OG MINERALOLJEPRODUKTER	72	69	67	76	71	77	60	69	60	67
333	MINERALOLJE, RÅ	47	59	33	41	45	44	26	44	27	35
334	MINERALOLJEPRODUKTER	109	78	109	123	105	127	102	96	103	107
335	RESTSTOFFER AV MINERALOLJEPRODUKTER I.E.N.	108	129	184	170	148	125	174	176	160	159
34	GASS	272	263	245	301	270	199	289	297	253	260
35	ELEKTRISK STRØM	16	26	18	51	28	38	178	366	162	186
4	ANIMALSK OG VEGETABILSK FETT, OLJE OG VOKS	91	75	148	160	119	148	116	161	248	168
5	KJEMISKE PRODUKTER	134	137	128	153	138	156	162	157	169	161
51	ORGANISKE KJEMISKE PRODUKTER	119	119	118	151	127	137	148	164	152	150
52	UORGANISKE KJEMISKE PRODUKTER	112	112	97	123	111	159	162	174	153	162
53	FARGESTOFFER OG GÅRVESTOFFER	116	143	136	137	133	153	167	159	163	161
54	MEDISINSKE OG FARMASØYTISKE PRODUKTER	164	166	146	168	161	189	179	173	190	183
55	FLYKTIGE OLJER, PARFYMESTOFFER, TOALETT- OG RENGJØRINGSMIDLER	179	175	177	205	184	214	215	205	234	217
58	PLASTRÅSTOFFER OG -HALVFABRIKATA	125	124	123	144	129	135	142	138	162	144
6	BEARBEIDDE VARER HOVEDSAKELIG GRUPPERT ETTER MATERIALE	124	119	119	155	129	156	146	140	171	153
62	VARER AV GUMMI	114	118	122	140	123	143	138	151	170	151
625	DEKK OG SLANGER AV GUMMI	116	123	125	134	124	145	143	156	161	151
63	VARER AV TRE ELLER KORK, UNNTATT MØBLER	138	140	147	201	156	156	163	171	231	180
64	PAPIR OG PAPP OG VARER DERAV	162	162	158	202	171	202	196	188	223	202
641	PAPIR OG PAPP	163	162	162	204	173	207	196	189	220	203
65	GARN, STOFFER OG VARER AV TEKSTILMATERIALE	113	107	104	141	116	134	130	128	163	139
651	TEKSTILGARN	96	88	89	132	101	135	119	114	152	130
652	VEVNADER AV BOMULL	112	109	91	134	112	139	147	116	164	142
653	VEVNADER AV SYNTETISKE ELLER KUNSTIGE TEKSTILFIBRER	93	85	80	96	88	102	91	92	115	100
659	GOLVBELEGG, VEGGTEPPER M.V. AV TEKSTILMATERIALE	132	122	132	185	143	159	147	173	214	173
66	VARER AV IKKE-METALLISKE MINERALER	141	134	143	185	151	151	161	171	225	177
664	GLASS	123	113	118	154	127	143	136	142	194	154
67	JERN OG STÅL	107	94	97	134	108	127	125	113	136	125
673	STENGER, VALSETRÅD, PROFILER AV JERN ELLER STÅL	85	79	78	118	90	97	98	79	112	97
674	UNIVERSALJERN OG -STÅLPLATER AV JERN ELLER STÅL	95	87	99	130	103	119	132	108	126	121
678	RØR OG RØRDELER AV JERN ELLER STÅL	137	108	124	148	129	150	139	157	167	153
68	METALLER, UNNTATT JERN OG STÅL	139	135	125	150	137	144	155	136	142	144
682	KOPPER	114	99	97	119	107	130	122	109	130	123
684	ALUMINIUM	168	182	150	174	169	167	198	175	166	176
69	VARER AV METALLER I.E.N.	129	129	124	160	135	207	154	145	184	173
7	MASKINER OG TRANSPORTMIDLER, UNNTATT SKIP OG OLJEPLATTFORMER	142	170	147	181	160	183	192	190	250	204
71	KRAFTMASKINER OG UTSTYR	131	118	125	135	127	151	152	147	158	152
72	MASKINER FOR SPISELLE INDUSTRIER	125	129	122	153	132	151	165	161	190	167
723	ANLEGGSMASKINER OG -UTSTYR	130	144	144	170	147	161	174	177	194	176
75	KONTORMASKINER OG AUTOMATISK DATABEHANDLINGSUTSTYR	222	241	236	350	262	341	324	310	401	344
76	TELEKOMMUNIKASJONSAPPARATER OG -UTSTYR	158	140	131	212	160	201	198	199	291	222
761	FJERNSYNSMOTTAKERE	132	72	85	170	115	125	82	115	203	131
77	ELEKTRISKE MASKINER OG APPARATER I.E.N.	140	143	150	173	152	172	161	174	209	179
772	APP. TIL Å SLUTTE, BRYTE, SIKRE ELEKTR. STRØMKRETSE	130	134	125	132	130	160	144	149	189	161
775	ELEKTR. OG IKKE-ELEKTR. HUSHOLDNINGARTIKLER I.E.N.	126	113	141	185	141	133	131	168	221	163
78	KJØRETØYER FOR VEG	151	170	149	187	164	230	263	266	372	283
781	PERSONBILER (HERUNDER STASJONSGØNER)	148	142	149	190	157	237	262	282	419	300
8	FORSKJELLIGE FERDIGE VARER	141	131	150	172	149	182	161	189	222	189
81	SANITÆR-, VARME- OG LYSUTSTYR	125	122	124	193	141	152	138	160	236	171
82	MØBLER	177	172	153	247	187	233	219	205	346	251
84	KLÅR	147	116	165	160	147	187	147	209	220	191
842	YTERTØY FOR MENN ELLER GUTTER	122	96	148	131	124	145	116	158	148	142
843	YTERTØY FOR KVINNER, PIKER ELLER SMÅBARN	187	149	211	199	186	268	196	283	269	254
85	FOTTØY	120	105	148	112	121	159	125	177	141	150
88	FOTOGRAFISKE OG OPTISKE ARTIKLER; UR	114	128	129	155	132	136	151	144	192	156
89	FORSKJELLIGE FERDIGE VARER I.E.N.	135	134	141	180	147	166	161	180	211	180
894	SPORTSARTIKLER, LEKETØY, SPILL M.V.	98	112	139	157	127	111	139	181	168	150
898	MUSIKKINSTR., OPPTAKERE OG SPILLERE FOR LYD ELLER BILDER	166	132	150	233	170	222	176	212	255	216
0-9	I ALT UNNTATT SKIP OG OLJEPLATTFORMER	124	128	124	148	131	151	147	148	177	156
0-1	AV DETTE:										
0-1	MATVARER, DRIKKEVARER, TOBAKK	110	123	110	126	117	122	141	112	134	127
2,4	RÅVARER, UNNTATT BRENSLSSTOFFER	129	111	128	126	123	144	126	115	136	130
3	BRENSLSSTOFFER	81	78	76	88	81	86	76	86	73	80
5-9	BEARBEIDDE VARER, UNNTATT MATVARER, DRIKKEVARER, TOBAKK	136	144	137	169	147	172	170	172	214	182
EX 793	SKIP OG OLJEPLATTFORMER	903	280	237	134	389	295	324	141	521	320
0-9	I ALT MED SKIP OG OLJEPLATTFORMER	137	131	126	148	135	154	151	148	183	159

IMPORTS: QUARTERLY INDEX NUMBERS FOR PRINCIPAL COMMODITY GROUPS

PRISINDEKS					UNIT VALUE					VOLUMINDEKS					VOLUME					SITC
1984					1985					1984					1985					
KVARTAL					KVARTAL					KVARTAL					KVARTAL					
1.	2.	3.	4.	ÅRET	1.	2.	3.	4.	ÅRET	1.	2.	3.	4.	ÅRET	1.	2.	3.	4.	ÅRET	
119	122	124	123	122	127	130	120	117	124	94	100	85	99	94	96	105	89	110	100	0
132	121	133	141	129	143	134	140	128	136	74	106	48	46	69	48	70	55	67	60	04
125	116	113	151	122	149	136	142	110	129	78	191	4	31	76	35	66	44	83	57	041
124	137	141	131	132	138	158	133	123	138	124	102	81	112	105	123	101	86	122	108	05
113	160	152	106	129	112	164	125	104	123	152	125	43	101	105	150	94	39	122	102	054
120	120	127	125	123	135	146	121	121	130	127	94	82	120	106	123	98	92	126	110	057
97	93	86	88	90	90	84	78	84	84	77	90	109	106	95	89	98	108	116	102	06
110	112	117	121	115	125	128	117	114	121	108	109	108	119	111	106	125	93	122	111	07
113	114	119	125	118	127	129	111	106	119	112	108	110	103	108	99	119	90	107	104	071
129	142	143	153	144	145	161	152	159	155	67	91	106	111	94	90	110	110	114	106	1
124	122	127	125	125	133	129	125	112	124	105	92	100	100	99	108	98	91	118	104	2
170	167	166	158	165	159	152	138	118	142	88	93	70	85	84	123	74	67	114	94	22
112	112	113	121	114	126	120	119	119	121	112	120	118	134	121	110	133	146	158	137	24
106	106	107	121	110	131	130	134	130	132	140	164	156	166	156	112	150	155	137	139	246
114	114	114	120	116	122	114	111	114	115	105	109	111	127	113	112	136	150	176	144	248
132	148	165	162	151	154	149	141	133	145	50	39	35	42	42	45	40	36	36	39	25
133	123	138	143	134	137	131	129	128	132	113	100	85	119	104	129	102	102	120	113	26
117	115	119	120	118	125	126	125	116	123	119	110	103	105	109	104	117	108	122	113	27
120	118	126	117	121	128	128	123	103	120	109	90	117	98	104	114	101	90	120	106	28
138	137	142	148	142	150	151	140	137	144	59	57	53	59	57	57	50	62	54	56	3
106	107	117	126	114	123	131	136	132	130	119	110	105	116	112	141	128	115	113	124	32
134	133	139	146	138	149	148	138	136	143	54	52	48	52	52	52	41	50	44	47	33
135	135	141	145	138	155	153	138	135	145	35	44	23	28	33	28	17	32	20	24	333
135	136	137	144	138	146	147	134	136	141	81	57	80	85	76	87	69	72	76	76	334
121	114	150	160	137	143	140	154	138	144	90	113	123	106	108	87	124	114	116	111	335
227	219	211	216	218	223	230	232	226	228	120	120	116	140	124	89	126	128	112	114	34
92	108	67	62	74	116	104	94	64	88	18	24	26	83	37	33	171	392	255	212	35
155	161	149	148	151	159	182	154	124	146	59	47	99	108	78	93	64	105	200	115	4
125	124	119	122	122	129	130	128	129	129	107	111	108	125	113	121	125	123	131	125	5
119	123	124	121	122	122	122	129	120	123	100	97	95	125	104	112	121	127	127	122	51
165	152	152	145	153	160	164	157	157	159	68	73	64	84	72	100	99	111	97	102	52
110	108	110	121	112	121	110	107	127	116	106	133	123	113	119	126	153	149	128	139	53
145	130	105	119	124	147	146	133	135	140	113	127	139	142	130	129	122	130	141	131	54
117	122	125	124	122	129	131	129	138	132	153	144	142	165	151	165	164	159	170	164	55
115	115	115	113	115	113	114	120	115	116	108	107	107	127	112	119	125	114	140	125	58
120	124	124	130	125	133	134	134	133	134	103	96	96	120	104	118	109	104	128	115	6
135	142	144	146	142	144	144	155	153	149	84	83	85	96	87	99	96	97	111	101	62
142	154	155	159	152	152	151	165	165	158	82	80	81	85	82	96	95	94	97	96	625
131	135	139	149	140	141	144	144	147	144	105	103	105	134	112	111	113	119	157	125	63
118	123	124	129	124	134	135	135	137	135	138	132	128	157	139	151	145	139	163	149	64
122	127	128	132	127	139	142	139	142	141	134	128	127	155	136	149	138	136	156	144	641
117	124	125	130	124	132	135	140	139	137	96	87	84	108	94	101	96	91	117	101	65
121	122	130	135	128	139	137	136	132	136	79	72	69	98	79	97	87	84	116	96	651
126	130	130	138	131	147	144	153	150	148	90	84	70	98	85	95	102	76	110	96	652
110	120	124	116	117	122	127	135	130	128	85	71	64	83	76	84	71	69	89	78	653
111	115	114	122	116	121	123	136	129	128	118	106	116	151	123	131	120	127	166	136	659
118	124	116	124	121	127	127	114	113	119	120	108	122	149	125	118	127	151	199	149	66
116	120	117	116	117	125	119	126	123	123	106	94	101	133	109	114	115	113	158	125	664
117	116	116	124	119	130	130	130	133	131	91	81	83	108	91	98	96	87	102	96	67
109	112	112	115	112	120	126	124	129	125	78	71	69	103	80	81	78	63	87	77	673
110	112	115	120	115	119	127	122	125	123	87	78	85	109	90	100	104	88	101	98	674
123	112	113	127	119	137	130	134	139	135	112	96	110	116	109	110	106	117	120	113	678
114	122	122	122	120	119	125	118	115	119	122	111	103	123	114	122	124	116	124	121	68
106	110	110	114	110	117	123	122	116	119	108	91	88	105	98	111	99	90	112	103	682
128	135	139	140	135	137	138	129	129	133	132	135	108	124	125	122	144	136	129	133	684
126	127	130	133	129	138	141	144	139	140	102	101	95	120	105	150	110	101	133	123	69
104	107	108	110	107	109	118	121	123	118	137	158	136	165	149	168	162	157	204	173	7
125	141	132	121	129	139	147	152	180	153	105	84	94	111	99	109	103	97	88	99	71
147	139	143	146	144	138	149	149	159	149	85	93	86	105	92	109	111	108	120	112	72
155	142	150	155	150	144	148	149	156	150	84	102	96	110	98	112	118	118	124	118	723
43	43	48	52	47	48	63	61	55	56	521	556	496	674	562	710	519	509	734	618	75
109	111	96	127	112	129	96	124	140	122	145	125	137	167	144	155	206	160	208	183	76
106	97	100	108	104	107	102	106	109	107	124	74	84	158	110	116	81	109	186	123	761
117	118	124	118	119	125	121	121	115	120	120	121	121	147	127	137	133	144	182	149	77
118	120	125	119	120	120	124	123	123	122	110	112	101	111	109	134	116	122	154	131	772
111	113	110	109	110	116	113	110	113	113	114	100	128	169	128	114	116	153	195	145	775
135	136	141	144	139	149	152	152	166	155	112	125	106	130	118	154	173	175	225	182	78
137	137	146	150	143	150	157	159	175	162	108	104	102	127	110	158	167	178	240	186	781
119	121	126	132	125	131	132	138	136	135	118	108	119	130	119	139	122	137	163	140	8
123	132	122	129	127	133	133	132	134	133	101	92	102	149	111	114	104	121	176	129	81
119	127	126	136	128	129	139	138	149	140	148	135	122	182	147	181	158	148	232		

TABELL 4B. (FORTS.) UTFØRSEL: KVARTALSINDEKSER FOR DE ENKELTE VAREGRUPPER (1980=100)

SITC ¹⁾	VAREGRUPPE COMMODITY GROUP	VERDIINDEKS VALUE									
		1984					1985				
		KVARTAL					KVARTAL				
		1.	2.	3.	4.	ÅRET	1.	2.	3.	4.	ÅRET
0	MATVARER OG LEVENDE DYR	133	164	149	173	155	145	174	168	166	163
02	MEIERIVARER OG EGG	136	181	164	202	171	113	177	192	204	171
03	FISK, KREPSDYR OG BLØTDYR OG VARER DERAV	134	176	158	175	161	158	193	184	184	180
034	FISK, FERSK, KJØLT ELLER FRYST	179	239	190	221	207	212	280	236	243	243
035	FISK, SALTET, I SALTlake, TØRKET ELLER RØYKT	88	105	102	133	107	100	90	118	126	108
037	FISK, KREPSDYR OG BLØTDYR, TILBEREDT, KONSERVERT	146	190	210	179	181	173	223	222	193	203
08	FORSTOFFER FOR DYR	122	111	110	151	123	97	95	92	84	92
1	DRIKKEVARER OG TOBakk	148	208	240	198	199	175	235	228	209	212
2	RÅVARER, IKKE SPISELIGE, UNNTATT BRENSLSSTOFFER	134	136	124	139	133	138	144	111	135	132
21	HUDER OG SKINN, RÅ	210	167	75	176	157	218	265	57	207	187
24	TØMMER, TRELAST OG KORK	99	103	85	112	100	93	86	61	72	78
25	PAPIRMASSE OG PAPIRAVFALL	157	166	163	159	161	168	186	147	168	167
26	TEKSTILFIBRER OG TEKSTILAVFALL	26	24	18	29	24	37	23	23	31	29
27	RÅ GJØDNINGSTOFFER OG RÅ MINERALER	130	134	124	136	131	135	138	143	145	140
28	MALMER OG AVFALL AV METALL	130	141	147	150	142	135	128	125	136	131
3	BRENSLSSTOFFER, SMØRELJE, ELEKTRISK STRØM, GASS	189	173	173	221	189	219	201	194	208	205
33	MINERALOLJE OG MINERALOLJEPRODUKTER	170	162	180	210	181	197	186	200	198	195
333	MINERALOLJE, RÅ	168	164	185	208	181	197	185	202	198	196
334	MINERALOLJEPRODUKTER	186	145	130	227	172	193	197	174	200	191
34	GASS	234	197	152	243	207	268	232	182	232	228
35	ELEKTRISK STRØM	220	181	304	288	248	445	379	133	98	264
4	ANIMALSK OG VEGETABILSK FETT, OLJE OG VOKS	138	112	112	142	126	155	130	123	104	128
41	ANIMALSK FETT OG OLJE	114	102	64	135	104	164	113	162	95	134
43	BEARBEIDT ANIMALSK OG VEGETABILSK FETT, OLJE OG VOKS	153	132	158	127	143	140	144	93	103	120
5	KJEMISKE PRODUKTER	152	163	160	180	164	175	182	161	184	175
51	ORGANISKE KJEMISKE PRODUKTER	162	166	212	172	178	192	204	173	245	204
52	UORGANISKE KJEMISKE PRODUKTER	164	175	177	182	174	200	196	177	180	188
522	UORG. KJEMISKE GRUNNSTOFFER, OKSYDER, HALOGENSALTER	194	197	224	215	207	258	231	222	228	235
523	ANDRE UORGANISKE KJEMIKALIER M.V.	134	153	126	145	139	138	160	128	129	139
53	FARGESTOFFER OG GARVESTOFFER	122	145	149	147	141	147	188	170	162	167
55	FLYKIGE OLJER, PARFYMESTOFFER, TOALET- OG RENGJØRINGSMIDLER	117	138	118	134	127	150	115	108	117	123
56	KUNSTGJØDSEL	163	171	139	209	170	182	190	139	178	172
58	PLASTRÅSTOFFER OG -HALVFABRIKATA	143	155	147	167	153	147	162	157	167	158
583	POLYMERISASJONS- OG KOPOLYMERISASJONSPRODUKTER	148	162	153	169	158	141	164	165	175	161
59	KJEMISKE PRODUKTER I.E.N.	145	143	159	184	158	179	184	179	216	189
6	BEARBEIDDE VARER Hovedsakelig GRUPPERT ETTER MATERIALE	146	144	141	157	147	155	157	146	147	151
61	LÅR, LÅRVARER OG BEREDTE PELSSKINN	76	82	75	116	87	105	129	104	120	115
62	VARER AV GUMMI	131	133	158	164	147	159	157	169	197	171
63	VARER AV TRE ELLER KORK, UNNTATT MØBLER	78	95	93	134	100	89	92	91	130	101
64	PAPIR OG PAPP OG VARER DERAV	123	128	141	147	135	158	154	155	148	154
641	PAPIR OG PAPP	122	127	141	147	134	158	153	154	147	153
65	GARN, STOFFER OG VARER AV TEKSTILMATERIALE	97	94	92	118	100	120	129	115	129	123
66	VARER AV IKKE-METALLISKE MINERALER	111	111	95	107	106	128	121	102	122	118
67	JERN OG STÅL	133	137	136	173	144	159	148	138	139	146
671	RÅJERN, SPEILJERN, JERNsvAMP, PULVERISERT JERN OG STÅL OG FERROLEGERINGER	139	151	162	171	156	170	165	134	131	150
673	STENGER, VALSETRÅD, PROFILER AV JERN ELLER STÅL	137	121	119	163	135	157	121	185	186	162
674	UNIVERSALJERN OG -STÅL, PLATER AV JERN ELLER STÅL	133	131	102	155	130	145	128	165	141	145
678	RØR OG RØRDELER AV JERN ELLER STÅL	138	133	101	158	132	164	159	144	182	162
68	METALLER, UNNTATT JERN OG STÅL	173	166	154	163	164	163	173	155	153	161
682	KOPPER	98	116	95	130	109	140	116	92	128	119
683	NIKKEL	122	135	153	140	137	125	171	129	135	140
684	ALUMINIUM	196	177	156	163	173	167	165	160	150	160
686	SINK	251	260	238	284	258	272	244	216	189	231
69	VARER AV METALLER I.E.N.	135	125	123	137	130	134	126	129	142	133
7	MASKINER OG TRANSPORTMIDLER, UNNTATT SKIP OG OLJEPLATTFORMER	149	139	133	164	146	157	155	150	193	164
71	KRAFTMASKINER OG UTSTYR	134	135	110	109	122	125	113	124	158	130
72	MASKINER FOR SPESIELLE INDUSTRIER	163	194	177	184	179	183	189	181	153	177
74	ANDRE INDUSTRIEMASKINER OG UTSTYR	138	109	127	145	130	144	131	124	146	136
744	MEKANISK UTSTYR FOR HÅNTERING AV GODS	150	125	124	144	136	134	119	155	181	147
76	TELEKOMMUNIKASJONSAPPARATER OG -UTSTYR	116	115	128	166	131	145	122	128	181	144
764	TELEKOMMUNIKASJONSUTSTYR I.E.N.	122	121	134	171	137	153	130	139	195	154
77	ELEKTRISKE MASKINER OG APPARATER I.E.N.	187	153	128	168	159	148	158	147	198	163
78	KJØRETØYER FOR VEG	181	164	148	213	176	228	205	182	222	209
8	FORSKJELLIGE FERDIGE VARER	115	112	115	156	124	139	142	147	165	148
82	MØBLER	136	149	150	203	160	188	172	168	179	177
84	KLÅR	80	79	101	135	99	110	99	125	150	121
87	VITENSKAPLIGE OG TEKNISKE INSTRUMENTER OG APPARATER	126	119	116	187	137	148	194	188	192	180
89	FORSKJELLIGE FERDIGE VARER I.E.N.	114	105	107	129	114	126	116	121	148	128
0-9	I ALT UNNTATT SKIP OG OLJEPLATTFORMER	166	159	157	191	168	187	181	171	185	181
0-1	AV DETTE:										
0-1	MATVARER, DRIKKEVARER, TOBakk	133	165	150	173	155	145	174	169	166	164
2-4	RÅVARER, UNNTATT BRENSLSSTOFFER	135	133	122	139	132	141	143	112	132	132
3	BRENSLSSTOFFER	189	173	173	221	189	219	201	194	208	205
5-9	BEARBEIDDE VARER, UNNTATT MATVARER, DRIKKEVARER, TOBakk	145	144	141	162	148	158	160	149	165	158
EX 793	SKIP OG OLJEPLATTFORMER	197	134	202	127	165	191	223	234	536	296
0-9	I ALT MED SKIP OG OLJEPLATTFORMER	167	158	158	189	168	188	182	174	200	186

1) SITC - REV 2

EXPORTS: QUARTERLY INDEX NUMBERS FOR PRINCIPAL COMMODITY GROUPS

PRISINDEKS										VOLUMINDEKS										SITC
UNIT VALUE					VOLUME					1984					1985					
1984					1985					1984					1985					
KVARTAL					KVARTAL					KVARTAL					KVARTAL					
1.	2.	3.	4.	RRET	1.	2.	3.	4.	RRET	1.	2.	3.	4.	RRET	1.	2.	3.	4.	RRET	
117	118	114	116	116	121	126	123	121	123	114	139	131	148	133	119	138	137	137	133	0
136	146	156	176	154	172	159	142	120	142	100	124	105	115	111	65	111	135	171	121	02
110	113	109	110	110	118	123	120	121	120	122	156	145	159	145	134	157	153	153	149	03
101	106	103	103	103	113	118	114	110	114	177	225	185	215	201	187	237	208	221	213	034
111	108	114	119	113	126	124	136	141	132	80	97	89	112	95	79	73	87	89	82	035
128	122	112	115	118	118	118	113	122	118	114	156	187	156	153	147	189	196	158	172	037
149	140	129	128	135	127	131	125	117	125	82	79	85	118	91	77	73	73	72	74	08
154	151	152	159	154	168	144	145	134	146	96	138	158	124	129	104	164	157	157	145	1
123	130	136	135	131	136	135	130	128	132	109	104	91	102	102	102	107	85	105	100	2
111	126	145	148	128	153	142	177	141	147	189	132	52	119	123	142	187	32	147	127	21
111	112	113	111	112	118	118	115	113	116	89	92	75	101	89	79	73	53	63	67	24
131	140	155	157	145	146	141	138	135	140	120	118	105	101	111	115	132	107	125	120	25
108	117	133	130	120	135	142	138	132	136	24	20	13	22	20	27	16	16	24	21	26
135	131	130	132	132	138	138	131	128	133	97	102	96	103	100	98	100	110	113	105	27
123	130	129	127	127	125	129	126	121	125	106	108	114	118	111	108	99	99	113	105	28
148	147	151	162	152	169	164	152	153	160	128	117	115	136	124	129	122	128	136	129	3
134	135	142	146	140	152	144	134	133	140	126	121	127	143	129	130	129	149	148	139	33
134	135	143	147	140	152	144	134	133	140	125	122	130	142	130	130	129	151	149	139	333
133	130	131	141	134	148	145	134	134	140	140	111	99	161	128	130	136	130	149	136	334
186	188	201	214	197	215	225	235	222	223	126	105	76	114	105	125	103	77	105	102	34
57	64	52	82	62	142	182	141	66	138	387	284	585	351	402	315	208	95	148	191	35
140	137	145	127	137	131	134	125	120	128	99	82	77	111	92	119	97	98	86	100	4
131	132	126	112	124	115	120	120	108	116	87	77	51	120	84	142	95	136	88	115	41
143	140	149	133	142	145	142	134	133	139	107	95	106	96	101	96	101	69	78	86	43
121	123	125	129	124	128	131	129	127	129	126	132	128	140	132	137	139	124	145	136	5
123	130	127	127	127	118	137	140	122	128	132	128	167	135	141	163	149	124	200	159	51
113	115	117	122	117	130	121	120	121	123	145	153	152	149	150	153	162	148	149	153	52
114	118	119	125	119	136	123	120	121	125	171	166	189	172	174	190	188	185	189	188	522
113	109	113	116	113	120	117	119	121	119	119	140	112	124	124	115	136	108	107	117	523
128	130	140	147	136	144	145	149	150	147	95	111	106	100	103	102	129	114	109	113	53
117	117	126	124	121	130	129	126	130	129	100	118	94	108	105	116	89	86	90	95	55
131	137	142	152	141	157	166	152	157	158	124	124	98	137	121	116	114	92	114	109	56
117	116	116	113	115	109	113	117	113	113	122	134	127	148	133	135	143	135	147	140	58
113	111	110	108	110	102	109	116	110	109	131	146	139	157	143	138	151	142	159	148	583
116	130	139	140	131	130	131	137	124	130	125	109	115	132	120	138	141	131	174	146	59
123	128	131	132	128	133	134	130	125	130	118	113	108	119	114	117	117	112	118	116	6
108	134	128	137	127	139	160	149	180	156	71	61	58	85	69	76	80	70	67	73	61
114	121	123	127	122	129	133	134	134	133	115	110	128	129	120	124	118	126	147	129	62
123	124	120	132	125	133	132	133	135	134	64	76	78	102	80	67	70	68	97	75	63
117	115	122	125	120	128	131	133	130	131	105	111	115	118	112	124	117	116	114	118	64
117	115	121	125	120	127	132	134	129	131	105	110	116	118	112	124	116	116	114	117	641
115	120	131	136	125	129	142	134	134	135	85	79	71	87	80	93	90	86	97	91	65
115	112	112	121	115	128	130	127	127	128	97	99	85	88	92	101	93	80	96	92	66
111	119	128	131	122	133	130	125	121	127	119	115	106	132	118	119	115	111	115	115	67
111	120	136	143	127	146	137	129	119	133	125	126	120	120	123	116	120	104	110	112	671
106	110	120	113	112	111	116	117	121	116	130	110	99	144	121	142	104	159	153	139	673
119	125	120	115	120	112	112	121	127	118	111	105	84	135	109	129	114	136	112	123	674
109	118	86	113	107	120	115	110	124	117	126	112	118	140	124	137	138	131	146	138	678
131	136	136	135	134	135	136	128	120	130	132	122	114	121	122	120	128	121	127	124	68
104	106	106	108	106	116	126	118	109	117	94	109	90	120	103	120	92	78	117	102	682
108	109	114	124	114	131	130	122	109	123	113	124	134	113	121	95	131	106	124	114	683
137	143	145	136	140	134	134	129	120	129	143	124	108	120	124	125	123	124	125	124	684
203	216	212	208	210	211	220	184	155	192	124	120	112	136	123	129	111	117	122	120	686
128	149	135	134	136	130	145	143	147	141	105	84	91	102	96	103	87	90	96	94	69
143	142	143	142	142	137	141	162	161	150	104	98	93	116	103	115	110	92	120	109	7
114	122	94	96	106	91	83	93	78	85	118	111	116	113	114	138	137	133	201	152	71
174	163	150	168	163	168	161	177	140	161	94	120	118	109	110	109	117	103	110	110	72
150	160	175	127	150	121	133	193	183	151	92	68	73	114	86	119	98	64	80	90	74
193	215	244	145	190	125	150	295	272	192	78	58	51	99	71	108	79	53	67	77	744
113	118	128	117	118	113	149	141	154	138	103	98	100	142	111	128	82	91	118	105	76
113	117	130	119	119	109	149	141	157	137	108	103	103	145	115	140	87	99	124	112	764
132	129	134	154	137	151	156	169	163	160	142	118	96	109	116	98	101	87	122	102	77
139	133	137	141	138	150	144	146	147	147	130	123	108	151	128	152	142	125	151	143	78
124	129	128	129	127	126	127	134	137	131	93	87	90	121	98	111	112	110	121	113	8
128	129	135	125	129	131	138	149	153	142	106	116	111	162	124	143	124	113	117	124	82
129	155	131	137	137	123	118	130	143	129	62	51	77	99	72	90	84	97	105	94	84
130	140	135	135	135	135	134	141	146	139	97	85	86	138	102	110	145	133	131	130	87
126	125	130	130	128	124	127	131	134	129	90	85	82	100	89	102	92	92	111	99	89
137	138	140	147	141	151	149	143	143	147	121	115	112	130	119	124	121	119	129	123	0-9
117	118	114	117	116	122	126	123	122	123	114	139	131	148	133	119	138	137	137	133	0-1
125	131	137	134	131	135	135														

TABELL 5. INNFORSEL, VARESEKTORER OG HOVEDGRUPPER ETTER SITC.

VARESEKTORER OG HOVEDGRUPPER.		FEBRUAR		JANUAR - FEBRUAR	
		1985	1986	1985	1986
		1000 KR.	1000 KR.	1000 KR.	1000 KR.
0	MATVARER OG LEVENDE DYR	457038	584991	966392	1171015
00	LEVENDE DYR	1475	1992	4290	5582
01	KJØTT OG KJØTTVARER	6564	25843	15145	34862
02	MEIERIVARER OG EGG	5267	7692	12955	17159
03	FISK, KREPSDYR OG BLØTDYR OG VARER DERAV	25916	27507	58117	60525
04	KORN OG KORNVARER	56803	70000	97659	132876
05	FRUKT OG GRØNNSAKER	144515	184301	351097	384153
06	SUKKER, SUKKERVARER OG HONNING	38800	31333	78193	64475
07	KAFFE, TE, KAKAO, KRYDDERIER OG VARER DERAV	129619	174935	259272	341625
08	FORSTOFFER FOR DYR, UNNTATT KORN	19067	22523	32207	58042
09	FORSKJELLIGE MATVARER	29011	38867	57458	72516
1	DRIKKEVARER OG TOBAKK	49929	48988	111022	102062
11	DRIKKEVARER	27248	28681	59920	60451
12	TOBAKK OG TOBAKKSVARER	22681	20307	51103	41611
2	RÅVARER, IKKE SPISELIGE, UNNTATT BRENSLSSTOFFER	808883	703621	1753697	1401495
21	HUDER OG SKINN, RÅ	11236	13454	56294	103727
22	OLJEFRØ OG OLJEHOLDIGE FRUKTER	59994	77245	183610	122178
23	RÅGUMMI, OGSÅ SYNTETISK OG REGENERERT	10240	11191	21056	20776
24	TØMMER, TRELAST OG KORK	99862	140214	195235	286082
25	PAPIRMASSE OG PAPIRAV FALL	28697	26161	71829	55135
26	TEKSTILFIBRER, UNNTATT ULLTOPS OG AVFALL DERAV	20605	15987	36736	32326
27	RÅ GJØDNINGSTOFFER OG RÅ MINERALER, I.E.N.	78892	66205	156370	150962
28	MALMER OG AVFALL AV METALL	454702	300493	946400	527302
29	ANIMALSKE OG VEGETABILSKE RÅVARER, I.E.N.	44655	52672	86168	103806
3	BRENSLSSTOFFER, SMØREOLJER, ELEKTRISK STRØM M.V.	1228860	781507	2053224	2110466
32	KULL, KOKS OG BRIKETTER	105454	77587	203766	169695
33	MINERALOLJE OG MINERALOLJEPRODUKTER	996487	602949	1633792	1695194
34	GASS	116841	82585	205588	227191
35	ELEKTRISK STRØM 1)	10078	18385	10078	18385
4	DYRE- OG PLANTEFETT, -OLJE OG VOKS	25781	24142	54991	67770
41	DYREFETT OG -OLJER	13846	13900	27872	41155
42	PLANTEFETT OG -OLJER	9364	6330	21440	20360
43	BEARBEIDDE DYRE- OG PLANTEFETT, -OLJE OG VOKS	2571	3912	5679	6255
5	KJEMISKE PRODUKTER, I.E.N.	661683	806165	1376451	1642863
51	ORGANISKE KJEMISKE PRODUKTER	80562	89652	178978	238869
52	UORGANISKE KJEMISKE PRODUKTER	59261	102591	129534	204446
53	FARGE- OG GARVESTOFFER	49430	53476	98567	111760
54	MEDISINSKE OG FARMASØYTISKE PRODUKTER	83884	101158	191563	209288
55	FLYKTIGE OLJER, PARFYMESTOFFER, TOALETT-, RENGJØRINGS- OG PUSSEMIDL.	71247	85580	139951	166861
56	KUNSTGJØDSEL	40054	45182	63065	82723
57	SPRENGSTOFFER OG PYROTEKNISKE ARTIKLER	8661	8927	22241	19443
58	PLASTRSTOFFER OG -HALVFABRIKATA	174906	218942	359757	420463
59	KJEMISKE PRODUKTER, I.E.N.	93679	100657	192797	189011
6	BEARBEIDDE VARER GRUPPERT HOVEDSAKELIG ETTER MATERIALE	2205140	2130937	4020516	4281734
61	LÅR, LÅRVARER OG BEREDTE PELSSKINN	33246	37975	64167	68797
62	GUMMIVARER	92503	112641	170270	224675
63	VARER AV TRE OG KORK, UNNTATT MØBLER	88048	120405	185323	236502
64	PAPIR OG PAPP OG VARER DERAV	214457	235468	447264	483510
65	TEKSTILGARN, TEKSTILSTOFFER OG TEKSTILVARER	262504	305427	520029	598536
66	VARER AV IKKE-METALLISKE MINERALER	145349	185337	288080	361438
67	JERN OG STÅL	456410	511135	853560	1029248
68	METALLER, UNNTATT JERN OG STÅL	174510	197179	364851	387969
69	VARER AV METALLER, I.E.N.	738114	425369	1126973	891057
7	MASKINER OG TRANSPORTMIDLER	3376959	4802122	6897472	9335117
71	KRAFTMASKINER OG -UTSTYR	167304	242559	342660	526264
72	MASKINER FOR SPESIELLE INDUSTRIER	428086	512612	929243	1128809
73	METALLBEARBEIDINGSMASKINER	38266	70826	98354	164834
74	ANDRE INDUSTRIEMASKINER OG -UTSTYR, I.E.N.	456837	614572	975085	1256673
75	KONTORMASKINER OG AUTOMATISK DATABEHANDLINGSUTSTYR	404918	476577	852837	1075085
76	TELEKOMMUNIKASJONSAPPARATER OG UTSTYR FOR OPPTAK OG GJENG. AV LYD ..	252246	357889	556901	738518
77	ELEKTRISKE MASKINER, APPARATER OG DELER, I.E.N.	472613	626792	1016349	1220806
78	KJØRETØYER FOR VEG	740625	1207586	1572523	2395045
79	ANDRE TRANSPORTMIDLER INKL. SKIP	416064	692709	553522	829883
	SKIP OG BÅTER 100 BR. T. OG OVER	333310	553153	342660	589406
	NYBYGDE	319290	487846	319290	487846
	ELDRE	14020	65307	23370	101560
	OLJEPLATTFORMER	-	-	-	-
8	FORSKJELLIGE FERDIGE VARER	1601591	1996642	3007797	3686650
81	SANITÆR-, VARME- OG LYSUTSTYR, I.E.N.	37526	53212	76003	95173
82	MØBLER OG DELER	212780	272482	391808	509370
83	REISEEFFEKTER, VESKER O.L.	25820	34311	45586	63258
84	KLÅR OG TILBEHØR TIL KLÅR	569463	705803	972844	1227398
85	FOTTØY	128744	126995	215253	225002
87	VITENSKAPELIGE OG TEKNISKE INSTRUMENTER OG APPARATER, I.E.N.	163643	237280	372880	446069
88	FOTOGRAFISKE OG OPTISKE ARTIKLER, I.E.N.; UR	88018	108747	186239	218655
89	FORSKJELLIGE FERDIGE VARER, I.E.N.	375597	457811	747184	901725
9	VARER OG TRANSAKSJONER, IKKE GRUPPERT ANDRE STEDER I SITC	23835	26564	66872	102282
I	ALT	10439698	11905678	20308434	23901452

TABELL 6. U T F Ø R S E L , V A R E S E K T O R E R O G H O V E D G R U P P E R E T T E R S I T C .

EXPORTS BY SECTIONS AND DIVISIONS OF THE SITC.				
VARESEKTORER OG HOVEDGRUPPER.				
	FEBRUAR		JANUAR - FEBRUAR	
	1985	1986	1985	1986
	1000 KR.	1000 KR.	1000 KR.	1000 KR.
0 MATVARER OG LEVENDE DYR	625194	700547	1207528	1335209
00 LEVENDE DYR	57	95	327	314
01 KJØTT OG KJØTTVARER	6813	2676	11809	4572
02 MEIERIVARER OG EGG	21220	27932	38336	50290
03 FISK, KREPSDYR OG BLØTDYR OG VARER DERAU	489142	607896	934772	1128698
04 KORN OG KORNAVARE	9221	5474	17786	12884
05 FRUKT OG GRØNNSAKER	7073	3433	11009	8217
06 SUKKER, SUKKERVARER OG HONNING	2272	2563	4940	3428
07 KAFFE, TE, KAKAO, KRYDDERIER OG VARER DERAU	6247	6809	11091	15827
08 FORSTOFFER FOR DYR, UNNTATT UMALT KORN	74350	35421	157952	94480
09 FORSKJELIGE MATVARER	8798	8250	19508	16501
1 DRIKKEVARER OG TOBakk	6310	9487	11528	15521
11 DRIKKEVARER	2483	5207	4127	8208
12 TOBakk OG TOBakkSVARER	3826	4280	7401	7313
2 RAVARER, IKKE SPISELIGE, UNNTATT BRENSELSSTOFFER	375117	393496	920726	863474
21 HUDER OG SKINN, RA	20880	22706	156021	124961
22 OLJEFRØ OG OLJEHOLDIGE FRUKTER	3	27	8	52
23 RÅGUMMI, OGSÅ SYNTETISK OG REGENERERT	644	43	1692	46
24 TØMMER, TRELAST OG KORK	45367	37414	89693	65888
25 PAPIRMASSE OG PAPIRAVFAU	120654	129125	304197	266023
26 TEKSTILFIBRER, UNNTATT ULLTOPS, OG AVFAU DERAU	7463	5969	11813	7715
27 RÅ GJØDNINGSTOFFER OG RÅ MINERALER, I.E.N.	44080	50117	85600	93604
28 MALMER OG AVFAU AV METALL	128351	139567	259526	290894
29 ANIMALSKE OG VEGETABILSKE RAVARER, I.E.N.	7675	8529	12169	14292
3 BRENSELSSTOFFER, SMØRELJER, ELEKTRISK STRØM M.V.	7216892	5907330	15789224	13633257
32 KULL, KOKS OG BRIKETTER	14473	5444	17199	32465
33 MINERALOLJE OG MINERALOLJEPRODUKTER	4360515	3200979	9878550	7786415
RØLJE	3950675	2875328	8864546	7058378
34 GASS	2695360	2664393	5746931	5777862
35 ELEKTRISK STRØM 1)	146544	36514	146544	36514
4 DYRE- OG PLANTEFETT, -OLJE OG VOKS	56235	23268	128834	56370
41 DYREFETT OG -OLJER	22381	7364	64185	11531
42 PLANTEFETT OG -OLJER	7557	636	11873	3873
43 BEARBEIDDE DYRE- OG PLANTEFETT, -OLJE OG VOKS	26297	15269	52776	40967
5 KJEMISKE PRODUKTER, I.E.N.	786567	797680	1591005	1615486
51 ORGANISKE KJEMISKE PRODUKTER	98309	112113	208304	217091
52 UORGANISKE KJEMISKE PRODUKTER	142315	150315	319569	314419
53 FARGE- OG GARVESTOFFER	34846	51495	74853	92502
54 MEDISINSKE OG FARMASØYTISKE PRODUKTER	26108	34169	61759	62417
55 FLYKTIGE OLJER, PARFYMESTOFFER, TOALETT-, RENGJØRINGS- OG PUSSEMIDL.	38828	21091	61783	38909
56 KUNSTGJØDSEL	181051	146243	334233	336278
57 SPRENGSTOFFER OG PYROTEKNISKE ARTIKLER	16783	10370	30376	17017
58 PLASTRSTOFFER OG -HALVFABRIKATA	209347	226248	414077	446673
59 KJEMISKE PRODUKTER, I.E.N.	38981	45635	86051	90182
6 BEARBEIDDE VARER GRUPPERT HOVEDSAKELIG ETTER MATERIALE	2122794	1912556	4417921	4842490
61 LÅR, LÅRVARER OG BEREDTE PELSSKINN	10027	11593	22473	21429
62 GUMMIVARER	24594	26226	48484	50854
63 VARER AV TRE OG KORK, UNNTATT MØBLER	18529	16920	38225	31254
64 PAPIR OG PAPP OG VARER DERAU	420815	388335	851976	791976
65 TEKSTILGARN, TEKSTILSTOFFER OG TEKSTILVARER	59049	63407	114892	128317
66 VARER AV IKKE-METALLISKE MINERALER	37952	39335	83141	74695
67 JERN OG STÅL	444772	341159	884142	747398
68 METALLER, UNNTATT JERN OG STÅL	985773	887972	2130466	1942700
69 VARER AV METALLER, I.E.N.	121284	137608	244122	254665
7 MASKINER OG TRANSPORTMIDLER	1780688	2094556	2835489	4057095
71 KRAFTMASKINER OG -UTSTYR	73187	62047	132990	113332
72 MASKINER FOR SPEIELLE INDUSTRIER	204258	169886	375186	348863
73 METALLBEARBEIDINGSMASKINER	5368	10926	10684	19251
74 ANDRE INDUSTRIMASKINER OG -UTSTYR, I.E.N.	205480	170661	377028	361907
75 KONTORMASKINER OG AUTOMATISK DATABEHANDLINGSUTSTYR	100597	89873	183164	241088
76 TELEKOMMUNIKASJONSAPPARATER OG UTSTYR FOR OPPTAK OG GJENG. AV LYD ..	75904	90347	167129	182286
77 ELEKTRISKE MASKINER, APPARATER OG DELER, I.E.N.	108112	128217	229953	263613
78 KJØRETØYER FOR VEG	136322	144437	258217	279027
79 ANDRE TRANSPORTMIDLER INKL. SKIP	871461	1228163	1101139	2247808
SKIP OG BÅTER 100 BR. T. OG OVER	843782	1188095	1040915	2170179
NYBYGDE	36783	44129	94633	63585
ELDRE	806999	1143966	946282	2106594
OLJEPLATTFORMER	-	-	-	-
8 FORSKJELIGE FERDIGE VARER	278443	315215	537209	605107
81 SANITÆR-, VARME- OG LYSUTSTYR, I.E.N.	12417	17515	26462	33830
82 MØBLER OG DELER	63668	66502	118106	119480
83 REISEEFFEKTER, VESKER O.L.	2290	3243	4672	4507
84 KLÅR OG TILBEHØR TIL KLÅR	32317	27686	63526	58844
85 FOTTØY	3552	4524	7089	8666
86 VITENSKAPELIGE OG TEKNISKE INSTRUMENTER OG APPARATER, I.E.N.	74959	91636	142887	188296
88 FOTOGRAFISKE OG OPTISKE ARTIKLER, I.E.N.; UR	3879	5658	8298	10394
89 FORSKJELIGE FERDIGE VARER, I.E.N.	85360	98451	166169	181889
9 VARER OG TRANSAKSJONER, IKKE GRUPPERT ANDRE STEDER I SITC	31388	32957	50707	61119
I ALT	13279627	12187092	27490171	26285128

1) JANUAR

TABELL 7. INN FØRSEL OG UTFØRSEL, GRUPPER ETTER SITC.

IMPORTS AND EXPORTS BY GROUPS OF THE SITC.

GRUPPER	INN FØRSEL, IMPORTS				UTFØRSEL, EXPORTS			
	JANUAR 1985		FEBRUAR 1986		JANUAR 1985		FEBRUAR 1986	
	TONN	1000 KR.	TONN	1000 KR.	TONN	1000 KR.	TONN	1000 KR.
001 LEVENDE DYR.....STK.	291	4290	633	5582	15	327	16	314
011 KJØTT, FERSKT, KJØLT ELLER FRYST.....	672	11536	2274	31906	759	9650	91	3264
012 KJØTT, SALTET, I SALTLAKE, TØRKET ELLER RØYKT.	65	1269	76	1534	0	11	0	5
014 KJØTTHERMETIKK O.A.KJØTTVARER;FISKEEKSTRAKT...	93	2339	51	1421	149	2148	98	1304
022 MJØLK OG FLØTE.....	25	230	56	624	10	139	6	75
023 SMØR.....	2	25	3	44	198	2068	649	3848
024 OST OG OSTEMASSE.....	421	12700	441	15199	1642	33677	2491	45837
025 EGG.....	-	-	194	1291	522	2453	37	530
034 FISK, FERSK, KJØLT ELLER FRYST.....	7580	20323	8730	19302	39010	451983	41352	559971
035 FISK, SALTET, I SALTLAKE, TØRKET ELLER RØYKT..	483	5750	520	9705	15230	255322	16385	324591
036 KREPSDYR OG BLØTDYR.....	1942	18256	656	11034	1964	26565	2762	38458
037 FISK, KREPSDYR OG BLØTDYR, TILBEREDT ELLER KONSERVERT, I.E.N.....	643	13788	767	20485	7958	200901	7618	205677
041 HVETE, UMALT.....	16506	21245	42888	36817	89	153	-	-
042 RIS.....	1878	9079	1338	5262	0	2	18	79
043 BYGG, UMALT.....	2141	2595	-	-	-	-	-	-
044 MAIS, UMALT.....	193	1276	341	2151	-	-	-	-
045 ANNET KORN, UMALT.....	1851	2644	19974	16491	10	21	-	-
046 HVETEMJØL OG BLANDINGSMJØL AV HVETE OG RUG....	122	362	119	392	20	65	8	25
047 ANNET MJØL.....	90	313	96	398	0	1	-	-
048 KORNVARER OG VARER AV MJØL ELLER STIVELSE AV FRUKT ELLER GRØNNSAKER.....	8087	60146	10855	70566	1207	17544	990	12779
054 GRØNNSAKER, FRISKE, KJØLTE, FRYSTE ELLER MIDL. KONSERVETE; RØTTER, KNOLLER OG GRØNNSAKPROD. I.E.N., FRISKE ELLER TØRKEDE.....	8027	62532	14540	79027	331	1184	11	73
056 GRØNNSAKER, RØTTER OG KNOLLER, TILBEREDETE EL. KONSERVETE, I.E.N.....	2563	26558	3323	30444	128	2148	177	2696
057 FRUKT OG NØTTER, FRISKE ELLER TØRKEDE.....	44430	207104	46801	222843	734	2947	83	1409
058 FRUKT, TILBEREDT ELLER KONSERVERT.....	6171	54903	6945	51839	404	4729	363	4038
061 SUKKER OG HONNING.....	23267	48760	18899	36828	85	1675	51	1082
062 SUKKERTØY OG ANDRE SUKKERVARER.....	1750	29433	1544	27646	173	3265	137	2346
071 KAFFE OG KAFFEERSTATNINGER.....	5938	165689	8974	258511	11	511	61	2794
072 KAKAO.....	1053	27520	699	23072	22	344	8	134
073 SJOKOLADE O. A. NÆRINGSMIDL. SOM INNEH. KAKAO.	2101	49751	1858	46191	435	10091	441	11508
074 TE OG MATE.....	165	11614	109	6918	0	4	3	1362
075 KRYDDERIER.....	179	4699	252	6932	12	140	0	29
081 FORSTOFFER FOR DYR, UNNTATT KORN.....	11942	32207	37113	58042	61787	157952	40480	94480
091 MARGARIN OG MATFETT.....	32	207	24	145	1242	10074	939	7378
098 TILBEREDETE MATVARER I.E.N.....	2806	57251	3004	72371	520	9435	479	9123
111 ALKOHOLFRIE DRIKKEVARER I.E.N.....	..	2775	..	6539	..	900	..	1439
112 ALKOHOLHOLDIGE DRIKKEVARER.....1000 L.	5320	57145	4614	53912	426	3273	621	6769
121 TOBAKK, UBEARBEIDD, HERUNDER AVFALL.....	716	24433	270	9732	3	73	253	41
122 TOBAKK, BEARBEIDD.....	243	26669	277	31879	92	7327	93	7272
211 HUDER OG SKINN, UNNTATT PELSSKINN, UBEREDETE..	464	8016	634	7372	1791	28409	2022	33268
212 PELSSKINN, UBEREDETE.....1000 STK.	99	48278	175	96355	376	127612	278	91692
222 OLJEHOLDIGE FRØ OG FRUKTER TIL UTVINNING AV BLØTE OLJER.....	75769	172661	69939	117814	1	8	26	52
223 OLJEHOLDIGE FRØ OG FRUKTER TIL UTVINNING AV ANDRE OLJER.....	1763	10949	1661	4364	-	-	-	-
232 NATURLIG GUMMILATEX OG NATURGUMMI.....	706	5251	605	3477	-	-	0	3
233 SYNTETISK GUMMILATEX; SYNTETISK GUMMI OG RE- GENERERT GUMMI; AVFALL OG SKRAP.....	1513	15805	1612	17298	153	1692	7	42
244 KORK, UBEARBEIDD OG KORKAVFALL.....	0	48	15	143	-	-	0	5
245 VED TIL BRENSSEL; TREKULL.....	..	1831	..	6880	19
246 KUBB OG CELLULOSETØMMER.....KUB.M. F.MRL	181629	54279	272364	81396	49968	9534	54492	8276
247 ANNET RUNDT OG RATT TILSK. TØMMER, KUB.M. F.M.	22137	9719	31196	13517	38182	15446	32894	13308
248 SKÅRET EL. HØVL. TRELAST; JERNB.SVILLER AV TRE	..	129357	..	184146	..	64713	..	44280
251 PAPIRMASSE OG PAPIRAVFALL.....	25845	71829	21594	55135	104291	304197	102490	266023
261 NATURSILKE.....	-	-	-	-	-	-	-	-
263 BOMULL.....	858	12018	628	8521	12	27	28	40
264 JUTE OG ANDRE TEKSTILFIBRER AV BAST, I.E.N.....	5	18	12	42	1	23	25	278
265 VEGETABILISKE TEKSTILFIBRER, UNNTATT AV BOMULL OG JUTE.....	25	293	13	278	0	0	-	-
266 SYNTETISKE TEKSTILFIBRER FOR SPINNING.....	852	12004	743	10766	3	42	0	18
267 KUNSTIGE TEKSTILFIBRER FOR SPINNING, AVFALL AV SYNTETISKE OG KUNSTIGE TEKSTILFIBRER.....	533	5669	553	5893	37	504	18	230
268 ULL OG ANDRE DYREHÅR.....	199	5260	190	5330	672	10605	527	6753
269 BRUKTE KLAR OG ANDRE BRUKTE TEKSTILV.; FILLER.	190	1473	176	1497	103	613	107	396
271 RA GJØDNINGSTOFFER.....	71279	33112	64578	26176	6	160	1	27
273 STEIN, SAND OG GRUS.....	121810	21933	145827	24691	370732	37841	544450	46782
274 SVOVEL OG URØSTET SVOVELKIS.....	754	1358	623	1119	51424	6873	26336	3878
277 NATURLIGE SLIPESTOFFER, HERU. INDUSTRIDIAM.....	..	475	..	1653	..	13	..	32
278 ANDRE RA MINERALER.....	295496	99491	305182	97324	116183	40718	127452	42884
281 JERNMALM OG KONSENTRATER.....	3255	833	5920	1654	391286	68257	442533	78281
282 AVFALL OG SKRAP AV JERN ELLER STRÅL.....	2088	1691	170	415	1797	3806	749	1578
286 MALMER OG KONSENTRATER AV URAN OG TORIUM.....	-	-	-	-	-	-	-	-
287 MALMER OG KONSENTRATER AV UEDLE METALLER I.E.N	462900	904789	417903	495459	128582	63495	150747	77605
288 AVFALL OG SKRAP AV IKKE-JERNH. UEDLE METALLER.	59334	37002	58786	22231	10946	121533	11275	131925
289 MALMER OG KONSENTRATER AV EDLE METALLER, SAMT AVFALL, SKRAP OG OPPSOP (UNNTATT GULL).....	..	2085	..	7543	..	2436	..	1505
291 ANIMALSKE RÅVARER, I.E.N.....	1760	8938	2827	10524	8162	8486	9535	10036
292 VEGETABILISKE RÅVARER, I.E.N.....	2443	77230	2507	92482	458	3683	746	4256
322 KULL, BRUNKULL OG TORV.....	195029	104888	139178	85464	1954	3110	15939	9074
323 BRIKETTER; KOKS AV STEINKULL, BRUNKULL ELLER TORV; RETORTEKULL.....	132011	98878	107139	84232	19489	14090	28223	23391
333 MINERALOLJE, RÅ.....	330330	615332	332010	570314	4845724	8864546	5633441	7058378
334 MINERALOLJEPRODUKTER, RAFFINERTE.....	..	896379	..	1013303	..	977425	..	696049
335 RESTSTOFFER AV MINERALOLJEPROD. OG LIKN. I.E.N	87681	122080	105211	111577	27780	36579	24656	31988
341 GASS, NATURLIG OG TILVIRKET.....	..	205588	..	227191	..	5746931	..	577862
351 ELEKTRISK STRØM 1).....MWH.	65453	10078	127413	18385	955884	146544	196511	36514
411 DYREFETT OG OLJER.....	9117	27872	16410	41155	23404	64185	1552	11531
423 BLØTE PLANTEOLJER, RÅ, RENSEDE, EL. RAFFINERTE	451	4046	1013	4987	1917	11275	868	3580
424 ANDRE PLANTEOLJER, RÅ, RENSEDE, EL. RAFFINERTE	2197	17394	3119	15373	52	598	53	292
431 BEARBEIDD DYRE- OG PLANTEFETT, -OLJE OG VOKS..	477	5679	796	6255	10555	52776	9851	40967
511 HYDROKARBONER OG HALOGENDERIVATER DERAV.....	6503	31103	21070	68904	53667	145091	50368	132694

TABELL 7.FORTS. INNFORSEL OG UTFORSEL. GRUPPER ETTER SITC.

GRUPPER	INNFØRSEL				UTFØRSEL			
	JANUAR 1985		FEBRUAR 1986		JANUAR 1985		FEBRUAR 1986	
	TONN	1000 KR.	TONN	1000 KR.	TONN	1000 KR.	TONN	1000 KR.
512 ALKOHOLER, FENOLER, FENOLALKOHOLER OG DERES HALOGEN-, SULFO-, NITRO- OG NITROSODERIVATER.	..	45367	..	49536	..	12811	..	9545
513 KARBOKSYLSYRER OG DERIVATER DERAV.	10656	47372	11277	51233	2285	13396	1792	11435
514 FORBIND. MED NITROGENH. FUNKSJONELLE GRUPPER..	1511	25615	1390	33741	844	24291	2547	49253
515 METALLORG. OG IKKE-METALLORG. FORBINDELSER...	641	15650	945	19278	18	639	8	386
516 ANDRE ORGANISKE KJEMIKALIER.....	1614	13872	1921	16175	219	12077	345	13778
522 KJEM. GRUNNST., UORG. OKSYDER OG HALOGENSALTER	24612	59103	81640	126297	96307	206684	110297	192917
523 ANDRE UORG. KJEMIKALIER; ORG. OG UORG. FOR- BINDELSER AV EDLE METALLER.....	28782	63288	34316	71987	35903	104927	40899	115831
524 RADIOAKTIVE STOFFER O. L.	10	7144	9	6162	6	7959	5	5671
531 SYNTETISKE ORG. FARGESTOFFER, NATURLIG INDIGO OG SUBSTRATPIGMENTER.....	365	17391	413	23510	13	479	223	3274
532 FARGE- OG GARVEEKSTRAKTER OG SYNT.GARVESTOFFER	187	2355	156	1935	23	203	9	132
533 PIGMENTER, MALING, LAKK O.L.	..	78821	..	86315	..	74172	..	89096
541 MEDISINSKE OG FARMASØYTISKE PRODUKTER.....	862	191563	964	209288	1121	61759	1273	62417
551 FLYKTIGE OLJER OG VELLUKTENDE STOFFER.....	65	6385	75	8095	39	598	26	395
553 PARFYMER, KOSMETIKK OG TOALETTPREPARATER.....	1951	70826	1997	84040	387	5901	224	6223
554 SAPE, RENSE- OG POLEMIDLER.....	8220	62740	9167	74726	8150	55284	4852	32291
562 KUNSTGJØDSEL.....	65844	63065	74917	82723	278497	334233	296829	336278
572 SPRENGSTOFFER OG PYROTEKNISKE ARTIKLER.....	232	22241	223	19443	345	30376	188	17017
582 KONDENSASJONS-, POLYKONDENSASJONS- OG POLY- ADDISJONSPRODUKTER.....	5754	90061	6922	112630	11299	93151	8604	75554
583 POLYMERISASJONS- OG KOPOLYMERISASJONSPRODUKTER	26839	248360	28483	284178	50784	287444	56560	335266
584 REGENERERT CELLULOSE.....	437	12808	498	14007	314	5912	308	5433
585 ANDRE KUNSTHARPIKSER OG PLASTMATERIALER.....	456	8528	626	9649	:	:	:	:
591 DESINFEKSJONSMIDLER, INSEKT-, SOPP- OG UGRAS- DREPENDE MIDLER.....	637	17391	577	22378	450	5820	154	2692
592 STIVELSE, INULIN OG GLUTEN AV HVETE, ALBUMINER OG KLEBEMIDLER.....	4253	28467	3969	30071	361	5500	364	4439
598 DIVERSE KJEMISKE PRODUKTER, I.E.N.	21329	146938	17581	136562	44982	74730	59057	83051
611 LÆR.....	279	46002	299	52065	533	18167	456	17629
612 VARER AV LÆR ELLER KUNSTLÆR, I.E.N.	116	9320	139	9274	11	534	6	351
613 POLSSKINN, GARVEDE ELLER BEREDTE.....	19	8844	13	7458	9	3773	13	3449
621 HALVFABRIKATER AV GUMMI.....	1576	35564	2010	52541	252	9224	212	10256
625 ØKK OG SLANGER AV GUMMI TIL ALLE SLAGS HJUL..	..	102181	..	134915	..	30108	..	28709
628 GUMMIVARER, I.E.N.	715	32525	817	32719	282	9151	353	11090
633 KORVARER.....	145	4574	211	6078	1	39	1	32
634 FINER, KRYSSFINER, LAMINERTE PLATER, KUNSTIG TRE OG ANNET BEARBEIDT TRE, I.E.N.	..	78872	..	100872	..	15651	..	12865
635 VARER AV TRE, I.E.N.	..	101877	..	129552	..	22534	..	18358
641 PAPIR OG PAPP.....	45263	269395	46341	285949	233497	801713	212624	742207
642 VARER AV PAPIR OG PAPP.....	14162	177868	15316	197561	5099	50258	5012	49769
651 TEKSTILGARN OG TRÅD.....	2423	114526	2297	109768	685	28025	1053	28282
652 VEVNADER AV BOMULL.....	775	56076	1089	78190	199	12711	287	19691
653 VEVNADER AV SYNTET. EL. KUNSTIGE TEKSTILFIBRER	898	60855	973	73196	123	6472	140	7806
654 TEKSTILVEVNADER AV ANDRE MATERIALER ENN BOMULL, SYNTETISKE OG KUNSTIGE TEKSTILFIBRER.	341	14678	297	18363	36	3891	43	4649
655 TRIKOTASJE I METERVARE.....	192	13700	211	16022	88	5005	79	4641
656 TYLL, BÅND, BLONDER, BRODERIER O.L.	63	7518	72	9127	14	917	8	900
657 SPEIELLE TEKSTILSTOFFER OG -ARTIKLER.....	17620	85707	1806	89947	1061	40169	1122	44966
658 ANDRE FERDIGE TEKSTILVARER, I.E.N.	..	72278	..	90318	..	13082	..	14060
659 GØLVBELEGG M.V.....	3962	94692	4317	113605	370	4620	129	3322
661 KALK, SEMENT OG BYGNINGSMATERIALER, UNNTATT GLASS OG LEIRVARER.....	17761	15365	67960	26869	28737	9693	2223	6222
662 TEGLVERKSPRODUKTER O.L.	..	39268	..	54626	..	5203	..	5246
663 MINERALSKE PRODUKTER I.E.N.	..	87399	..	105498	..	35562	..	36333
664 GLASS.....	11548	78672	12608	92566	2424	22588	1811	17866
665 GLASSVARER.....	1804	28523	2465	33952	1214	3461	1159	3464
666 KERAMISKE PRODUKTER.....	1158	30416	1550	41013	140	5173	111	5177
667 PERLER, EDLE OG HALVEDLE STEINER, UBEARBEIDDE OG BEARBEIDDE.....KG.	384	8437	964	6914	13	1462	382	386
671 RÅJERN, SPEILJERN, JERNSVAMP, PULV. JERN OG STÅL OG FERROLEGERINGER.....	2274	8641	1689	5972	136974	593284	131394	454203
672 BLOKKER O.A. PRIMÆRE FORMER AV JERN EL. STÅL.	27985	54378	25234	53961	18737	25303	5097	7866
673 STENGER, VALSETRÅD, PROFILER (HERU. SPUNNVEGG- JERN) AV JERN ELLER STÅL.....	37928	120044	51979	165714	33863	72481	47771	104321
674 UNIVERSALSTÅL, PLATER AV JERN ELLER STÅL.....	96004	319758	106062	377946	27751	106144	23750	98063
675 BÅND AV JERN ELLER STÅL.....	6012	25421	3969	20738	3273	14931	1876	7168
676 SKINNER M.V. AV JERN ELLER STÅL.....	4997	20882	3479	15034	397	308	2	25
677 TRÅD AV JERN ELLER STÅL, UNNTATT VALSETRÅD....	3786	22430	3502	18508	1435	7457	1519	6720
678 RØR OG -DELER AV JERN ELLER STÅL.....	32294	274127	36804	361942	9488	57817	11238	64326
679 STØPTE, SMIDDE ELLER PRESSEDE VARER AV JERN EL. STÅL, UBEARBEIDT, I.E.N.	557	7879	786	9434	862	6416	484	4706
681 SØLV OG PLATINAMETALLER.....	..	21709	..	16834	..	29899	..	22685
682 KOPPER.....	5841	105420	6032	101987	6471	85213	5726	66161
683 NIKKEL.....	70	5501	92	9079	5810	266678	7508	271143
684 ALUMINIUM.....	12492	194393	15133	223020	117736	1379368	127537	1256011
685 BLY.....	2690	11116	3383	17494	6	21	1	40
686 SINK.....	189	1974	374	2545	16638	132743	16455	85921
687 TINN.....	125	12552	93	6653	0	33	5	261
688 URAN OG TORIUM.....	0	8	-	-	-	-	-	-
689 ANDRE UEDLE METALLER UNNT. JERN OG STÅL.....	488	12178	404	10356	:	236512	:	240479
691 KONSTRUKSJONER OG DELER DERAV, I.E.N., AV JERN STÅL ELLER ALUMINIUM.....	18725	562879	16631	261454	3814	53160	1719	50540
692 METALLBEHOLDERE FOR LAGRING OG TRANSPORT.....	2120	35119	1994	39037	840	23785	1108	24626
693 TRÅDVARER, UNNT. ISOLERTE ELEKTR. LEDNINGER, AV UDELT METALL.....	4200	34210	5858	43355	2444	31177	1853	21847
694 SPIKER, SKRUER, MUTTERE, BOLTER, NAGLER O.L. AV JERN, STÅL OG KOPPER.....	2696	56909	2856	70371	701	10048	637	8893
695 HÅNDVERKTØY OG MASKINVERKTØY.....	..	117609	..	134260	..	15869	..	21134
696 KNIVER, SKJEER, GAFLER, SAKSER M.V.....	131	14428	192	19467	7	1421	7	1946
697 HUSHOLDNINGSPARTIKLER AV UEDLE METALLER, I.E.N.	..	36999	..	46685	..	22785	..	25407
699 ANDRE VARER AV UEDLE METALLER, I.E.N.	12675	268821	11367	276429	3276	85879	4532	100272
711 DAMPKJELER.....	..	5384	..	4910	..	2023	..	1988
712 DAMPMASKINER.....	..	1204	..	786	..	1175	..	5
713 STEMPELDREVNNE FORBRENNINGSMOTORER.....	..	148038	..	150042	..	45348	..	58485
714 MASKINER OG MOTORER, IKKE ELEKTRISKE.....	..	102684	..	236438	..	56352	..	27443

TABELL 7.FORTS. INNFORSEL OG UTFORSEL, GRUPPER ETTER SITC.

GRUPPER	INNFORSEL				UTFORSEL			
	JANUAR 1985		FEBRUAR 1986		JANUAR 1985		FEBRUAR 1986	
	TONN	1000 KR.	TONN	1000 KR.	TONN	1000 KR.	TONN	1000 KR.
716 ROTERENDE ELEKTRISKE MASKINER OG APPARATER....	..	62754	..	107971	..	16739	..	19011
718 ANDRE KRAFTMASKINER.....	..	22596	..	26117	..	11354	..	6401
721 LANDBRUKSMASKINER (UNNTATT TRAKTORER).....	..	62874	..	88700	..	92828	..	71252
722 TRAKTORER.....STK.	1803	107892	2289	112849	4117	9331	1857	5648
723 ANLEGGSMASKINER OG UTSTYR.....	..	351099	..	409595	..	117522	..	100857
724 MASKINER FOR TEKSTIL- OG LERINDUSTRIEN.....	..	37251	..	49942	..	9367	..	10877
725 MASKINER FOR CELLULOSE- OG PAPIRINDUSTRIEN.....	..	32397	..	42838	..	35267	..	23956
726 MASKINER FOR TRYKKING OG BOKBINDING.....	..	65025	..	56042	..	4529	..	7784
727 MASKINER TIL NARINGSMIDDELINDUSTRIEN.....	..	47525	..	56897	..	22254	..	17362
728 MASKINER OG UTSTYR FOR SPES. INDUSTRIER, I.E.N.....	..	225180	..	311946	..	84087	..	111126
736 VERKTØYMASK. FOR BEARB. AV METALL OG -KARBIDER	..	70458	..	112254	..	5208	..	11450
737 METALLBEARBEIDINGSMASKINER.....	..	27896	..	52580	..	5476	..	7801
741 VARME- OG KJØLEUTSTYR I.E.N.....	..	136768	..	209028	..	75561	..	60476
742 PUMPER FOR VÆSKER OG VÆSKEELEVATORER.....	..	75016	..	120054	..	78594	..	76166
743 ANDRE PUMPER OG KOMPRESSORER, VIFTER, SENTRI- FUGER, FILTERINGS OG RENSEAPPARATER.....	..	132853	..	159089	..	25695	..	35650
744 MASKINER OG APP. FOR LØFTING, LASTING OG LOSS- ING (F.EKS. HEISER, TRUCKER, KRANER O.L.).....	..	261519	..	266913	..	117373	..	113342
745 ANDRE IKKE-ELEK. MASK., APPARATER OG VERKTØY..	..	122519	..	150222	..	31898	..	31751
749 IKKE-ELEKTR. DELER OG TILBEH. TIL MASK. I.E.N.....	2952	246410	3797	351366	544	47906	492	44522
751 KONTORMASKINER.....STK.	193971	118406	272015	128864	1420	8843	1044	8904
752 AUTOMATISKE DATABEHANDLINGSMASKINER.....STK.	49746	495793	93148	657565	14300	138016	11866	187828
759 DELER OG TILBEHØR TIL MASKINER UNDER GRUPPENE 751 OG 752.....	369	238637	442	288656	52	36304	97	44357
761 FJERNSYNSMOTTAKERE.....STK.	35272	78138	35992	86977	734	2411	888	1909
762 RADIOMOTTAKERE.....STK.	98329	45071	118370	59244	1524	1629	4653	2469
763 GRAMMOFONER, DIKTERAPPARATER O.A. APPARATER FOR OPPTAK OG GJENGIVELSE AV LYD.....STK.	73180	74407	97814	112426	3049	11087	2960	12068
764 UTSTYR, DELER OG TILBEHØR I.E.N. TIL TELE- KOMMUNIKASJONSAPPARATER UNDER HOVEDGRUPPE 76.	..	359284	..	479871	..	152002	..	165760
771 ELEKTRISKE KRAFTMASKINER OG DELER.....	..	52906	..	69432	..	28321	..	36219
772 ELEKTRISKE APPARATER TIL Å SLUTTE, BRYTE, SIKRE ELLER FORBINDE ELEKTRISKE STRØMKRETSE.....	..	240996	..	271269	..	41206	..	55994
773 UTSTYR FOR OVERFØRING AV ELEKTRISITET.....	2549	77261	2976	98998	1014	43258	952	41117
774 ELEKTRISKE APPARATER TIL MEDISINSK BRUK.....	..	40996	..	44732	..	15359	..	14918
775 ELEKTR. OG IKKE-ELEKTR. MASKINER, APPARATER OG UTSTYR TIL HUSHOLDNINGSBRUK.....	..	184167	..	253429	..	60275	..	70393
776 ELEKTRONRØR OG HALVLEDERKOMPONENTER.....	..	144996	..	136457	..	4781	..	7586
778 ELEKTRISKE MASKINER OG APPARATER, I.E.N.....	..	275027	..	345689	..	36753	..	37386
781 PERSONBILER OG STASJONSGOGNER.....STK.	25609	796187	37278	1395752	69	2680	794	3948
782 VAREBILER, LASTEBILER OG SPESIALBILER.....STK.	5504	396234	6108	501279	152	55550	8241	72256
783 MOTORKJØRETØYER I.E.N.....STK.	365	69062	213	47232	3	2168	4	610
784 DELER OG TILBEH. TIL MOTORKJØRETØYER UNDER VAREGRUPPENE 722, 781, 782 OG 783.....	..	175528	..	264893	..	163359	..	169791
785 MOTORSYKLER, SCOOTERE OG SYKLER.....	..	53493	..	63665	..	10675	..	9379
786 TILHENGERE O.A. KJØRETØYER UTEN MOTOR, I.E.N.....	..	82019	..	122222	..	23786	..	23043
791 RULLENDE MATERIELL TIL JERNBANER OG SPORVEIER.	..	54858	..	24462	..	79	..	85
792 LUFTFARTØYER; TILBEHØR OG DELER.....	..	130534	..	163125	..	6859	..	12370
793 SKIP, BÅTER OG FLYTENDE MATERIELL.....	..	368130	..	642295	..	1094202	..	2235553
812 SANITÆR-, VARME- OG LYSUTSTYR.....	1745	76003	1908	95173	536	26462	585	33830
821 MØBLER OG DELER.....	..	391808	..	509370	..	118106	..	119488
831 REISEEFFEKTER, VESKER O.L.....STK.	13052680	45586	14193648	63258	13953049	4672	11595667	4507
842 YTTERTØY AV TEKSTILSTOFF, UNNT. TRIKOTASJE, FOR MENN OG GUTTER.....STK.	1834912	181278	1865482	195642	149643	20412	72671	11814
843 YTTERTØY AV TEKSTILSTOFF, UNNT. TRIKOTASJE, FOR KVINNER, PIKER OG SMÅBARN.....STK.	3793184	338284	4107247	389427	123430	11410	102799	10844
844 UNDERTØY AV TEKSTILSTOFF UNNT. TRIKOTASJE.....STK.	1178660	41504	..	58687	25636	1035	..	1109
845 YTTERTØY OG ANDRE VARE AV TRIKOTASJE UNNTATT ELASTIKKTRIKOTASJE OG GUMMIERT TRIKOT.STK.	3503888	209382	4339838	279775	108670	11452	123623	12971
846 UNDERTØY AV TRIKOTASJE.....STK.	..	89746	9158182	99075	..	5847	225041	8328
847 TILBEHØR TIL KLAR AV TEKSTILSTOFF I.E.N.....	..	40796	..	49791	..	7392	..	6699
848 UTSTYR OG TILBEH. TIL KLAR AV ANDRE MATERIALER ENN TEKSTILSTOFF, HODEPLAGG AV ALLE TYPER.....	..	71854	..	155002	..	5978	..	6278
851 FOTTØY.....	..	215253	..	225002	..	7089	..	8666
871 OPTISKE INSTRUMENTER OG APPARATER.....	43	10577	..	17881	3	6075	..	1598
872 MEDISINSKE INSTRUMENTER OG APPARATER I.E.N.....	256	56358	276	69026	60	12450	45	12071
873 MÅLERE OG TALLEAPPARATER I.E.N.....STK.	33513	9191	31176	11121	34	41	83	899
874 INSTRUMENTER OG APPARATER FOR MÅLING, KONTROLL ANALYSERING OG REGULERING I.E.N.....	..	296753	..	348042	..	124320	..	173728
881 FOTOGRAFIAPPARATER OG UTSTYR, I.E.N.....	..	39955	..	46377	..	1601	..	1464
882 FILM OG KJEMIKALIER TIL FOTOGRAFISK BRUK.....	985	80532	1086	96394	26	3507	23	2190
883 KINOFILM, EKSPONERT OG FRAMKALT, OGSÅ LYD- INNSPILT, NEGATIV ELLER POSITIV.....	5	2047	5	2485	1	90	1	217
884 OPTISKE ARTIKLER I.E.N.....	..	34413	..	47179	..	890	..	4273
885 UR.....	..	29293	..	31680	..	2209	..	2250
892 TRYKKSAKER.....	6592	184517	7575	215673	580	14297	547	15074
893 VARE I.E.N. AV MATERIALER BESKREVET UNDER HOVEDGRUPPE 58.....	8057	206035	9455	262736	3476	62933	3862	74855
894 BÅRNEVOGNER, LEKETØY, SPILL OG SPORTSARTIKLER.	..	89794	..	108379	..	37844	..	35792
895 KONTORUTSTYR OG KONTORREKVISITA I.E.N.....	..	32474	..	37673	..	1476	..	1535
896 KUNSTVERK OG ANTIKVITETER.....	34	4951	18	11085	3	9045	2	4288
897 BIJOUTERIVARER, GULL- OG SØLVSMEDVARER.....	..	45268	..	52211	..	6242	..	6545
898 MUSIKKINSTRUMENTER SAMT DELER OG TILBEHØR.....	..	119715	..	136903	..	10223	..	17587
899 FORSKJELLIGE FERDIGVARER I.E.N.....	..	64430	..	77065	..	24109	..	26213
931 SPEIELLE VARER OG TRANSAKSJONER, IKKE GRUPPERT ETTER ART.....	39	3362	61	5409	48	1056	29	642
941 LEVENDE DYR I.E.N.....	..	705	..	697	..	1040	..	393
951 KRIGSVÅPEN OG AMMUNISJON.....	..	56481	..	84961	..	43402	..	56777
961 MYNTER, UNNT. AV GULL, IKKE-LEGALE BETALINGSM.	0	235	0	22	-	-	0	26
971 GULL, IKKE-MONETÆRT.....	..	6089	..	11193	..	5210	..	3281
I ALT.....	..	20308434	..	23901452	..	27490171	..	26285128

TABELL 8. INNFORSEL. VIKTIGERE VAREPOSTER ETTER SITC.

VAREPOST- NR.		VARESLAG COMMODITY	MENGDENHET UNIT	FEBRUAR 1986		JANUAR - FEBRUAR 1986	
ITEM NO.	MENGDENHET			MENGDENHET	VERDI	MENGDENHET	VERDI
				1000 KR.		1000 KR.	
041	20	ANNEN UMALT HVETE.....	TONN	32255	26900	42840	36720
048	42	KAKER, KJEKS O.A. FINST BAKVERK.....	TONN	1503	20594	2779	37939
054	59	ANDRE GRØNNSAKER, FRISKE ELLER KJØLTE I.E.N.....	TONN	2542	20280	5551	44184
057	11	APPELSINER.....	TONN	7048	26460	10386	38520
057	30	BANANER.....	TONN	5113	19890	8487	32502
057	40	EPLER.....	TONN	4595	19166	11162	45656
057	51	VINDRUER.....	TONN	203	2215	1563	11534
058	51	APPELSINSAFT.....	TONN	1190	8430	2216	16214
058	99	FRUKT OG NØTTER I.E.N., HERUNDER HERMETISK FRUKT.....	TONN	1735	9798	2918	16332
061	20	RAFFINERT SUKKER.....	TONN	7548	13312	18070	32291
062	00	SUKKERVARER UTEN INNHOLD AV KAKAO.....	TONN	894	16175	1544	27646
071	11	KAFFE, RÅ.....	TONN	3594	112088	8568	231270
071	20	KAFFEEKSTRÅKTER, -ESSENSER, -ERSTATNINGER.....	TONN	83	10095	153	17296
072	10	KAKAOPØNNER, RÅ ELLER BRENTE.....	TONN	145	2980	195	3980
072	32	KAKAOSMØR, (FETT ELLER OLJE).....	TONN	203	9394	408	17261
073	00	SJOKOLADE O.A. NÆRINGSMIDLER SOM INNEHOLDER KAKAO.....	TONN	1111	27624	1858	46191
112	12	VIN AV FRISKE DRUER, TILSATT ALKOHOL.....	1000 L.	1310	11288	2869	26834
121	11-30	TOBAKK, UBEARBEIDD; AVFALL AV TOBAKK.....	TONN	173	5686	270	9732
122	20	SIGARETTER.....	TONN	108	12970	238	28108
222	20	SOYABØNNER.....	TONN	40222	65481	64854	105637
233	11-19	SYNTEITISK GUMMILATEX; SYNTEITISK GUMMI.....	TONN	782	9227	1567	17247
246	01, 02	KUBB OG CELLULOSETØMMER.....	FAST MÅL KUB. M.	95286	30259	244594	74344
248	21, 22	TRELAST AV BÅRTRÅR.....	FAST MÅL KUB. M.	57602	83073	105978	152203
248	31, 32	TRELAST AV LAUVTRÅR.....	16630	..	31721
251	72	SULFATCELLULOSE, BLEIKT, UNNT. DISSOLVINGMASSE.....	TONN	4104	12997	9344	29099
251	81, 82	SULFITTCELLULOSE, BLEIKT OG UBLEIKT UNNT. DISSOLVINGMASSE.....	TONN	2307	6663	4080	11862
271	32	NATURLIGE KALSJUMFOSFATER, APATITT, MALT.....	TONN	25576	10043	64557	26121
278	21	LEIRE O.A. ILDFAST MATERIALE.....	TONN	15941	10752	30379	19969
278	30	SALT, HERU. SALTOPPLØSNINGER OG SJØVANN.....	TONN	43249	10882	105094	25203
287	22	NIKKELMATTE, - SPEIS O.L. MELLOMPRODUKTER.....	TONN	9147	154051	11598	184948
287	32	ALUMINIUMOKSYD.....	TONN	99214	92570	205166	192930
287	70	SINKMÅLM OG KONSENTRAT.....	TONN	4107	5789	16966	24557
287	70	MANGANMÅLM OG KONSENTRAT.....	TONN	86325	35083	184092	92543
288	10	ASKE OG RESTSTOFFER SOM INNEHOLDER METALLER OG METALLFORB. .	TONN	29481	8750	57708	15381
292	61, 69	LØKER, ROTKNOLLER O.A. LEVENDE PLANTER, TRÅR OG BUSKER.....	TONN	382	12272	874	26677
292	71, 72	AVSKÅRNE BLOMSTER OG LAUVVERK M.V., FRISKE, TØRKEDE ETC.....	TONN	335	24572	716	45930
322	10, 20	STEINKULL.....	TONN	44781	34056	135657	81768
323	21	KOKS OG HALVKOKS AV STEINKULL.....	TONN	49320	38258	91378	73316
333	00	MINERALOLJE, RÅ.....	TONN	131782	189266	332010	570314
334	11	BILBENSIN OG FLYBENSIN (MOTORBENSIN).....	KUB. M.	33588	42040	89957	134660
334	19	ANDRE LETTE OLJER.....	KUB. M.	9835	14231	38686	57224
334	21	PETROLEUM HERU. JET-FUEL.....	KUB. M.	12740	17575	80329	129943
334	30	GASSOLJE.....	KUB. M.	116738	157917	260767	397709
334	40	FYRINGSOLJER I.E.N.....	KUB. M.	79626	73960	156663	157328
334	51, 52	SMØREOLJER OG SMØREFETT.....	TONN	7605	38144	13356	72420
335	31	BK FRAMSTILT AV MINERALSKE TJÅRE.....	TONN	7279	14696	16377	34148
335	41	JORDOLJEBITUMEN O.A. RESTSTOFFER.....	TONN	427	672	2970	4210
335	42	PETROLKOKS.....	TONN	31431	27778	82283	59674
341	31	FLYTENDE PROPAN OG BUTAN.....	TONN	53763	82453	148321	226952
511	25	STYREN.....	TONN	:	4154	:	13876
522	51	AMMONIÅK, OGSÅ I VANDIG OPPLØSNING.....	TONN	34382	39612	60704	72657
523	12	KLORIDER OG OKSYKLORIDER.....	TONN	5451	10064	9965	17889
531	10	SYNTEITISKE ORGANISKE FARGESTOFFER.....	TONN	181	8955	334	15876
533	42	ANDRE MALINGER, FERNISSER OG LAKKER, I OPPLØSNINGER AV PLÅST.....	TONN	870	16167	1680	31025
533	54	KITT; POBEVOKS; SPARKELMASSE.....	TONN	2030	10552	4087	19908
541	79	ANDRE MEDISINSKE PREPARATER.....	TONN	345	70323	697	155969
553	00	PARFYMER, KOSMETIKK OG TOALETTPREPARATER.....	TONN	1027	45117	1997	84040
554	20	OVERFLATEAKTIVE STOFFER OG VASKEMIDLER.....	TONN	3728	27951	7869	59821
562	31	KALIUMKLORID.....	TONN	12567	9068	37350	27701
562	32	KALIUMSULFAT.....	TONN	22586	32283	28353	40711
582	31-39	ALKYDER O. A. POLYESTERE.....	TONN	1298	21234	2152	37987
583	11	POLYETYLEN, UBEARBEIDD.....	TONN	5995	37396	12940	75898
583	13	POLYETYLEN, PLÅTER, DUK, FOLIER OG BÅND.....	TONN	628	12156	1224	24370
583	31	POLYSTYREN OG KOPOLYMERISASJONSPRODUKTER, UBEARBEIDD.....	TONN	1309	11631	2387	22629
583	41	POLYVINYLKLORID, UBEARBEIDD.....	TONN	1949	10646	3563	20388
583	42	POLYVINYLKLORID, MONOFILAMENTER, RØR, STÅVER, PROFILER.....	TONN	548	10442	1051	17863
583	43	POLYVINYLKLORID, PLÅTER, DUK, FOLIER OG BÅND.....	TONN	1127	28728	2296	56039
611	40	LÅR AV HEST OG STORFE, UNNT. AV KÅLV.....	TONN	157	25288	261	42184
621	05	SLÅNGER OG RØR AV VULKANISERT BLØTGUMMI.....	TONN	307	10237	672	28739
625	10	NYE DEKK TIL PERSONBILER.....	STK.	194952	42428	338614	76959
625	20	NYE DEKK TIL LASTEBILER (UNNT. DUMPER) OG BUSSE.....	STK.	14518	11528	34176	25621
625	99	ANDRE DEKK, OGSÅ REGUM, UTSKIFTBARE SLITEBÅNER OG FELGBÅND.....	TONN	183	12085	392	23215
628	98	ANDRE VÅRER AV BLØTGUMMI.....	TONN	329	14817	683	29054
634	10	FINERPLÅTER.....	FAST MÅL KUB. M.	1037	6306	2238	14973
634	20	KRYSSFINER HELT AV FINER.....	FAST MÅL KUB. M.	72253	22096	78862	45384
634	32	KUNSTIG TRE FREMSTILT AV SPON, SÅGFLIS, ETC., I PLÅTER O. L.	FAST MÅL KUB. M.	8545	11625	16756	22975
635	30	BYGNINGSSNEKKERARBEIDER HERU. FERDIGHUS.....	48876	..	92301
641	21	TRYKK- OG SKRIVEPÅPÅR UTEN OVERDRAG.....	TONN	2107	13654	4426	27370
641	22	TRYKK- OG SKRIVEPÅPÅR MED OVERDRAG.....	TONN	5951	37236	13604	84467
641	31	KRAFTLINER, I RULLER ELLER ÅRK.....	TONN	2020	7099	5293	18505
641	81	PÅPÅR, UNNT. TRYKK- OG SKRIVEPÅPÅR, BESTRØKET ELLER IMPREGNERT MED PLÅST, I RULLER ELLER ÅRK.....	TONN	939	10554	3236	29999
641	89	PÅPÅR OG PÅPÅR, IMPREGNERT, BESTRØKET, OVERFLATEFÅRGET, FORSYNT MED TRYKK, I.E.N., I RULLER OG ÅRK.....	TONN	2826	29335	5757	57686
642	10	ESKER, SEKKER, POSER OG ANNEN EMBALLÅSJE AV PÅPÅR OG PÅPÅR.....	TONN	1995	24729	3471	43530
642	30	PROTOKOLLER, SKRIVEBÅKER, BREVORDNERE, PERMER M.V.....	TONN	805	14461	1620	29378
642	49	ANNET TILSKÅRET PÅPÅR OG PÅPÅR I.E.N.....	TONN	2054	17482	4408	37156
651	31-35	BOMULLSGÅRN.....	TONN	282	11483	501	19446
651	41-48, 66-68	GÅRN AV SYNTEITISKE FIBRER, IKKE I DETALJOPPLEGGING.....	TONN	521	18389	1089	37722

TABELL 8. FORIS. INN FØRSEL. VIKTIGERE VAREPOSTER ETTER SITC.

VAREPOST-NR.		VARESLAG COMMODITY	MENGDENHET UNIT	IMPORTS BY PRINCIPAL ITEMS OF THE SITC.			
ITEM NO.	FEBRUAR MENGDEN QUANTITY			1986 JANUAR - VERDI VALUE	FEBRUAR MENGDEN QUANTITY	1986 VERDI VALUE	
		1000 KR.		1000 KR.			
652 24, 25	VEVNADER AV BOMULL, BLEIKT, FARGET, TRYKT M.V.	TONN	326	30037	712	61449	
653 20-49	VEVNADER AV KORTE SYNTETISKE TEKSTILFIBRER	TONN	278	21770	526	41038	
657 20	FIBERDUK OG VARER DERAV, OGSÅ MED IMPREGNERING ELLER BELEGG	TONN	249	9538	577	21636	
657 73	TEKSTILVARER TIL TEKNISK BRUK, UNNT. VATT, VEKER ETC.	TONN	54	10914	108	22720	
658 41-49	SENGELINNET, DUKER, HÅNDKLÆR O.A. UTSTYRSVARER, VEVDE	TONN	371	29122	752	55977	
659 41-49	GOLVTEPPER AV ULL, UNNTATT KNYTTEDE	TONN	288	12179	512	20356	
659 51	GOLVTEPPER, TUFTEDE, AV KUNSTIGE ELLER SYNT. TEKSTILFIBRER	TONN	1398	31442	2813	65001	
662 44, 45	GOLV- OG VEGGFLISER, KERAMISKE	TONN	2824	12197	5715	24096	
663 32	VARER AV SEMENT	22085	..	38033	
663 50	ISOLERENDE BLANDINGER AV MINERALSKE MATERIALER I.E.N.	TONN	931	5175	1692	10171	
664 40	STØPT, VALSET, TRUKKET EL.BLAST GLASSPLANSLIPT ELLER POLERT	TONN	4114	14536	8388	29186	
664 94	GLASSFIBRER, HERU, GLASSULL, OG VARER DERAV I.E.N.	TONN	569	12462	1167	23957	
665 20	HUSHOLDNINGS-, DEKORASJONS- OG TOALETARTIKLER AV GLASS	TONN	468	10348	1162	22015	
666 40	VARER AV PORSELEN TIL HUSHOLDNINGSBRUK	TONN	217	8848	477	17329	
666 60	DEKORASJONSARTIKLER AV PORSELEN O.A. KERAMISKE MATERIALER	TONN	302	8198	558	15071	
672 71	PLATEEMNER I RULLER, AV JERN ELLER STÅL, UNNT. AV KARBONRIKT ELLER LEGERT STÅL	TONN	15926	32754	25063	52545	
673 11-15	VALSETRÅD AV JERN ELLER STÅL	TONN	3802	9676	6836	16832	
673 22-27	STENGER AV JERN ELLER STÅL	TONN	8408	28560	18043	64001	
673 31-39	VINKEL- OG PROFILSTÅL	TONN	11030	35205	27100	84880	
674 41-44	JERN - OG STÅLPLATER, VALSET, OVER 4,75 MM	TONN	26886	85876	51122	156821	
674 51-54	JERN - OG STÅLPLATER, VALSET, 3 MM - 4,75 MM	TONN	3404	8974	6397	17664	
674 61-64	JERN - OG STÅLPLATER, VALSET, UNDER 3 MM	TONN	7214	25520	20214	72290	
674 91-94	JERN-OG STÅLPLATER, BEARBEID.	TONN	11687	59616	23011	112969	
675 01	BÅND AV JERN ELLER STÅL, UNNT. AV KARBONRIKT ELLER LEG. STÅL	TONN	1877	8675	3553	15992	
678 20	SØMLØSE RØR AV JERN OG STÅL	TONN	11953	83747	20682	173691	
678 30	JERN ELLER STÅLRØR I.E.N.	TONN	5927	35143	10956	64277	
678 40	HØYTRYKSRØR AV STÅL FOR HYDROELEKTRISKE KRAFTANLEGG	TONN	692	5855	971	8189	
678 50	RØRDELER AV JERN ELLER STÅL	TONN	1281	48934	2443	109494	
682 21	STENGER, PROFILER OG TRÅD AV KOPPER	TONN	1731	22753	3901	52289	
682 25	RØR, RØREMNER OG HULE STENGER AV KOPPER	TONN	396	9612	771	18352	
684 10	ALUMINIUM OG - LEGERINGER, UBEARBEID	TONN	3587	32711	5251	50057	
684 21	STENGER, PROFILER OG TRÅD AV ALUMINIUM	TONN	752	16751	1409	32530	
684 22	PLATER OG BÅND AV ALUMINIUM	TONN	4045	59031	7726	116304	
691 10	FERDIGE KONSTRUKSJONER OG DELER AV JERN OG STÅL	TONN	6251	89045	15603	225614	
691 20	KONSTRUKSJONER AV ALUMINIUM, OG DELER	TONN	539	18868	1028	35840	
693 11	KABLER, TAU, LINER AV JERN- ELLER STÅLTRÅD	TONN	1689	10675	3775	24915	
694 02	NAGLER, BOLTER OG MUTTERE AV JERN ELLER STÅL	TONN	1083	29866	2181	57321	
695 39	HÅNDVERKTØY I.E.N. (AMBOLTER, SKRUSTIKKER, SKRUTVINGER O.L.)	TONN	196	10688	403	20822	
695 41	UTSKIFTBART VERKTØY FOR HÅNDMASKINER OG MASKINVERKTØY	TONN	146	31216	331	69446	
699 13	BESLAG OG UTSTYR TIL MØBLER, DØRER ETC.	TONN	552	23302	1110	46231	
699 20	KJEDER OG KJETTINGER OG DELER, AV JERN ELLER STÅL	TONN	458	6487	838	14606	
699 65	TRÅD, STENGER, ELEKTRODER ETC. FOR SVEISING, LODDING OG METALLSPRØYTING	TONN	713	10142	1457	19800	
713 31	UTENBORDSMOTORER	STK.	3022	11764	6113	26594	
713 32	ANDRE FARTØYSMOTORER, MED GNISTTENNING	STK.	301	15703	784	38516	
713 80	ANDRE STEMPELDREYNE FORBRENNINGSMOTORER	STK.	8645	11636	15416	22810	
713 90	DELER TIL FORBRENNINGSMOTORER	TONN	249	21724	505	44176	
714 88	ANDRE GASTURBINER	STK.	5	78653	8	131131	
714 91	DELER I.E.N. TIL REAKSJONSMOTORER OG TURBOPROPMOTORER	TONN	21	30540	41	52428	
716 21	ELEKTRISKE MOTORER, VEKSELSTRØM	STK.	44592	22282	95667	50833	
721 22	SKURTRESKERE	STK.	36	5780	125	21135	
722 40	HJULTRAKTORER	STK.	986	53083	2273	110080	
723 42	MEKANISKE LASTE- OG GRAVEMASKINER, MED EGEN FREMDRIFT	STK.	215	68108	472	157604	
723 43	ANDRE MASKINER FOR GRAVING, PLANERING, STAMPING, BORING OG UTVINNING AV JORD, MINERALER OG MALMER, MED EGEN FREMDRIFT	STK.	58	12325	435	52381	
723 90	DELER TIL 723.41,46	TONN	923	70191	2306	159450	
725 91	DELER TIL MASKINER FOR FREMSTILLING OG ETTERBEHANDLING AV PAPIRMASSE, PAPIR OG PAPP	TONN	244	11636	464	25350	
726 99	DELER TIL TRYKKEMASKINER I.E.N.	TONN	7	2597	29	6261	
727 22	MASKINER TIL NÆRINGSMIDDELINDUSTRIEN, I.E.N.	STK.	456	19301	796	38684	
728 12	VERKTØYMASKINER FOR BEARBEIDING AV TRE, PLAST ETC.	STK.	1157	10899	2326	34286	
728 48	ANDRE MASKINER MED SPEIELLE FUNKSJONER I.E.N.	STK.	12	60435	26	112376	
736 13	DREIEBENKER FOR METALL	STK.	99	12167	175	26014	
737 32	MASK, OG APP. FOR ELEKTR. SVEISING, HARLØDDING OG SKJÆRING	11386	..	23326	
741 31, 32	INDUSTRI- OG LABORATORIEOVNER	17627	..	51580	
741 41, 49	MASK, APP. UTSTYR FOR KJØLING, FRYSING, IKKE TIL HUSH. BRUK	26147	..	50178	
741 50	LUFTKONDISJONERINGSAPPARATER	STK.	1509	12391	2140	20416	
741 60	APPARATER TIL OPPVARMING, KJØLING I.E.N., IKKE TIL HUSH. BRUK	33505	..	65588	
742 20	SENTRIFUGALPUMPER	STK.	4380	11835	8222	26440	
742 30	ROTASJONSPUMPER	STK.	10295	9105	17502	15668	
742 88	PUMPER FOR VÅSKER I.E.N., VÅSKEELEVATORER	STK.	86706	11359	217742	38855	
742 90	DELER TIL PUMPER OG VÅSKEELEVATORER	TONN	51	9750	111	20672	
743 10	LUFT - OG VAKUUMPUMPER OG LUFT - ELLER GASSKOMPRESSORER	STK.	41695	24730	57913	50035	
743 20	DELER, I.E.N. TIL PUMPER OG KOMPRESSORER UNDER 743 1	TONN	21	3390	40	10274	
743 40	VIFTER, BLÅSERE O.L.	16786	..	32584	
743 60	APPARATER FOR FILTRERING ELLER RENSING AV VÅSKER	STK.	268917	20691	561900	40454	
744 11	GAFFELTRUCKER O.A. LØFTE - ELLER STABLETRALLER	STK.	241	18566	640	52745	
744 22	LØFTEKRANER	STK.	486	17714	749	45219	
744 28	ANDRE MASK. FOR LØFTING, LASTING, LOSSING M.V. I.E.N.	STK.	4741	43867	10645	75116	
744 90	DELER, I.E.N. TIL MASKINER UNDER 744 2	TONN	746	33646	1408	63811	
745 11	HÅNDVERKTØY MED IKKE - ELEKTRISK MOTOR	STK.	11181	11998	21703	23789	
745 22	MASK. FOR VASKING EL. FYLING AV FLASKER OG FOR EMBALLERING	STK.	2125	30179	3845	46739	
745 27	MEK. APP. FOR SPREDNING AV VÅSKER, PULVER, BRANNSLOKNINGSAPP.	20389	..	36617	
749 10	KULE - OG RULLELAGRE OG DELER	TONN	275	13581	401	25287	
749 20	KRANER, VENTILER O.L.	TONN	747	91339	1506	189686	
749 30	DRIVAKSLER, GIRBOKSER O.A. UTVEKSLINGER	TONN	656	40369	1128	76394	
751 11	SKRIVEMASKINER, ELEKTRISKE	STK.	4591	8571	14904	24471	
751 82	FOTOKOPIERINGS - OG TERMOKOPIERINGSAPPARATER	STK.	2578	35147	10553	64702	
752 10-80	DATAMASKINER	STK.	32254	275263	93148	657565	
759 90	DELER TIL KONTORMASKINER (UNNT. TIL SKRIVEMASKINER) OG TIL AUTOMATISKE DATAMASKINER	TONN	151313	121346	292140	254781	
761 10	MOTTAKERE FOR FARGEFJERNSYN, OGSÅ MED GRAMMOFON ELLER RADIO	STK.	17332	42623	32832	80301	
762 20	REISERADIOMOTTAKERE	STK.	25960	8796	52581	19238	
763 81	APPARATER FOR MAGNETISK OPPTAK OG GJENGIVELSE AV BILDER OG LYD FOR FJERNSYN	STK.	11396	30659	26913	73422	
763 88	DIKTAFONER O.A. APP. FOR OPPTAK OG GJENGIVELSE AV LYD	STK.	22546	9180	51016	21909	
764 10	ELEKTR. UTSTYR FOR LINJETELEFONI OG -TELEGRAFI	39280	..	77453	
764 20	MIKROFONER, HØYTTALERE, HØREFREKVENSFØRSTERKERE	STK.	133938	15177	257967	35479	
764 30	SENDERE FOR FJERNSYN, KRINGKASTING, RADIOTELEGRAFI, -TELEFONI.	STK.	7679	54339	19078	99113	

TABELL 8. FORTS. I N N F Ø R S E L . V I K T I G E R E V A R E P O S T E R E T T E R S I T C .

VAREPOST-NR.		VARESLAG COMMODITY	MENGDENHET UNIT	1986 JANUAR - FEBRUAR 1986			
ITEM NO.	MENGDE- QUANTITY			VERDI VALUE	MENGDE- QUANTITY	VERDI VALUE	
				1000 KR.	1000 KR.		
764 83		RADARAPPARATER OG RADIOPEILEAPPARATER	STK.	1052	8648	2633	20484
764 91-99		DELER TIL TELEKOMMUNIKASJONSAPPARATER OG UTSTYR.....	TONN	236	113415	442	227462
771 18		TRANSFORMATORER, UTEN OLJEISOLASJON.....	STK.	42160	9147	81298	17478
771 21		STATISKE OMFORMERE, LIKERETTERE OG LIKERETTERAPPARATER.....	STK.	77965	19262	109962	35234
772 10		APP. TIL Å SLUTTE, BRYTE EL. SIKRE ELEKTRISKE STRØMKRETSE	120210	..	231126
772 20		TRYKTE KRETSE	TONN	16	17864	32	32619
773 10		ISOLERT ELEKTRISK TRÅD OG KABEL	TONN	1359	45721	2608	87239
774 10		ELEKTROMEDISINSKE APPARATER	TONN	86	14622	166	26974
774 20		APPARATER FOR RØNTGENSTRÅLER	11951	..	17759
775 11		VASKEMASKINER FOR HØYST 6 KG TØRT TØY.....	STK.	11955	23187	22894	43727
775 21		KJØLESKAP TIL HUSHOLDNINGSBRUK, OGSÅ MED FRYSEROM	STK.	12437	16217	22904	31861
775 22		DYPFRYSERE AV HUSHOLDNINGSTYPEN	STK.	5146	6137	10013	12286
775 30		OPPVASKMASKINER	STK.	7107	15655	15204	32793
775 71		STØVSUGERE OG GULVBONEMASKINER MED INNEBYGD ELEKTROMOTOR	STK.	31032	12423	59974	22279
775 86		ELEKTROTERMISKE HUSHOLDNINGSAPPARATER	STK.	39322	16343	93000	32675
776 30		DIODER, TRANSISTORER O.L. HALVLEDERKOMponenter, LYS- EMITTERENDE DIODER; FOTOCELLER	STK.	4132393	14723	9804974	25863
776 40		ELEKTRONISKE MIKROKRETSE	STK.	4268633	45127	9049307	93718
778 11		GALVANISKE ELEMENTER OG BATTERIER	TONN	182	7750	386	18960
778 12		ELEKTRISKE AKKUMULATORER	TONN	556	11235	1189	28309
778 21		METALLTRÅDLAMPER	TONN	98	8870	224	20193
778 31		START-OG TENNINGSTYR TIL FORBRENNINGSMOTORER.....	10361	..	19666
778 32		LYS-OG SIGNALUTSTYR M.V. TIL SYKLER OG MOTORKJØRETØYER.....	TONN	139	13082	259	23056
778 40		HÅNDVERKTØY MED INNEBYGD ELEKTROMOTOR, DELER.....	19913	..	34433
778 83		SIGNALUTSTYR, AKUSTISK ELLER OPTISK	TONN	31	14209	71	25309
778 84		ELEKTRISKE KONDENSATORER	TONN	91	12555	155	24278
778 86		ANDRE ELEKTRISKE ARTIKLER OG APPARATER	TONN	60	18234	91	28935
778 87		VARER AV KULL TIL ELEKTRISK BRUK	TONN	8140	36127	16746	71668
781 00		PERSONBILER	STK.	18445	701213	37278	1395752
782 10		LASTEVILER OG VAREBILER	STK.	2932	228067	6031	458542
782 20		SERVICEBILER, BRANNBILER O.Å. SPESIALBILER.....	STK.	23	13845	77	42737
783 10		BUSSER.....	STK.	100	18499	202	44152
784 90		DELER TIL MOTORKJØRETØYER UNNT. TIL MOTORSYKLER.....	TONN	3463	132300	6302	241275
785 20		SYKLER UTEN MOTOR	STK.	17211	13293	29023	21733
786 11		CAMPINGVOGNER.....	STK.	639	28921	1110	47885
786 12		TILHENGERE FOR VARETRANSPORT	STK.	980	21619	1696	35680
791 30		MOTORVOGNER OG DRESINER FOR JERNBANER OG SPORVEIER	STK.	2	201	10	10382
792 10		HELIKOPTRE	STK.	-	-	-	-
792 30		FLY MED TOMVEKT OVER 2000 KG, MEN IKKE OVER 15000 KG	STK.	5	73330	6	81235
792 40		FLY MED TOMVEKT OVER 15000 KG	STK.	-	-	-	-
792 90		DELER I.E.N. TIL LUFTFARTØYER.....	TONN	48	36424	116	80358
793 d		SKIP OG BÅTER PÅ 100 BR. TONN OG OVER	BR.TONN	76676	553153	79059	589406
		NYBYGDE	BR.TONN	73111	487846	73111	487846
		ELDRE	BR.TONN	3565	65307	5948	101560
793 21		LYSTBÅTER OG SPORTSBÅTER	STK.	497	16462	1877	42778
793 22		TANKFARTØYER/ALLE SLAG	BR.TONN	49130	372000	49130	372000
793 23		ANDRE FARTØYER FOR GODSTRANSPORT	150803	..	157456
793 28		SKIP OG BÅTER I.E.N.	32965	..	63175
793 82d		OLJEPLATTFORMER	STK.	-	-	-	-
812 20		OPPVASKKUMMER, VASKER, BIDET - OG KLOSETTSKRÅLER, URINALER, BADEKAR O.L. SANITÆRUTSTYR FOR FAST INSTALLASJON	TONN	386	9764	621	16187
812 42		BELYSNINGSUTSTYR AV UDELT METALL	TONN	480	33556	887	59465
821 11		STOLER, BENKER O.L.	TONN	2359	82659	4184	153718
821 22		SENGBUNNER, MADRASSER, DYNER, PUTER O.L.	15115	..	29473
821 91		MØBLER I.E.N., AV METALL.....	TONN	1278	31036	2364	57038
821 92		MØBLER I.E.N., AV TRE.....	TONN	5851	121098	11181	226265
831 01		HÅNDVESKER.....	TONN	337	11033	668	20369
842 21-29		DRESSER FOR HERRER OG GUTTER	STK.	37617	12235	52026	18081
842 31-39		BENKLÅR FOR HERRER OG GUTTER	STK.	544801	47398	1094922	93822
842 41-49		JAKKER FOR HERRER OG GUTTER	STK.	174200	27548	299477	49480
842 91-99		ANNET YTTERTØY FOR HERRER OG GUTTER	STK.	238069	17227	405014	30769
843 11-19		KÅPER OG KAPPER FOR DAMER, PIKER OG SMÅBARN	STK.	228586	42394	349480	63855
843 31-39		KJOLER FOR DAMER, PIKER OG SMÅBARN	STK.	114276	17504	196855	29639
843 41-49		SKJØRT FOR DAMER, PIKER OG SMÅBARN	STK.	239019	25159	379581	38913
843 51-59		BLUSER FOR DAMER, PIKER OG SMÅBARN	STK.	570597	41856	890815	64990
843 93		ANNET YTTERTØY FOR DAMER, PIKER OG SMÅBARN, AV BOMULL	STK.	1115648	84295	1820120	140664
843 94		ANNET YTTERTØY FOR DAMER, PIKER OG SMÅBARN, AV SYNTETISKE ELLER KUNSTIGE TEKSTILFIBRER.....	STK.	190591	17611	329249	29419
844 11-19		SKJORTER FOR HERRER OG GUTTER	STK.	541158	28039	1158563	54721
845 11-99		YTTERTØY OG ANDRE VARER AV TRIKOTASJE, UTEN ELASTIKK	STK.	2307508	158100	4339838	279775
846 11-49		UNDERTØY AV TRIKOTASJE, UTEN ELASTIKK	STK.	4484933	49518	8837385	90900
847 22		STRØMPER ETC. AV TRIKOTASJE UTEN ELASTIKK	DUS.PAR	316267	16025	571316	27459
848 10		KLÅR OG TILBEHØR TIL KLÅR AV LÅR ELLER KUNSTLÅR	57468	..	95187
848 31		VARER AV PELSSKINN.....	TONN	13	17957	30	39546
851 01		FOTTØY MED YTTERSÅLE OG OVERDEL AV GUMMI ELLER PLAST	1000 PAR	143	6796	310	16697
851 02		FOTTØY MED SÅLE AV LÅR, GUMMI, PLAST	1000 PAR	1557	119964	2721	207673
872 02		INSTRUMENTER OG APP. TIL MEDISINSK, KIRURG. OG VETERINÆRBRUK	TONN	115	26142	213	51473
874 30		INSTR. TIL Å MÅLE ELLER KONTROLLERE GJENNEMSTRØMNING, DYBDE, TRYKK ETC. FOR VÅSKER ELLER GASSER, IKKE ELEKTRISKE	STK.	301627	17628	566786	33864
874 80		ELEKTRISKE OG ELEKTRONISKE MÅLE -, KONTROLLE -, ANALYSE- OG REGULERINGSTRUMENTER	STK.	56164	107712	107036	191796
881 11		FOTOGRAFIAPPARATER, UNNT. KINEMATOGRAFISKE.....	STK.	8184	9447	21932	16399
882 21		FOTOGRAFISKE PLATER OG PLANFILM, UEKSPONERT, AV ANNEN ENN PAPIR, PAPP ELLER TEKSTILSTOFF.....	TONN	174	15927	273	26686
882 22		LYSØMFINTLIG FILM, UEKSPONERT, OGSÅ PERFORERT, I RULLER.....	TONN	56	11072	132	31567
882 23		LYSØMFINTLIG PAPIR, PAPP OG TEKSTILSTOFF, UEKSPONERT OG EKSPONERT, MEN IKKE FRAMKALT	TONN	92	8019	244	20720
885 11		LOMME - OG ARMBÅNDSUR O.L.	STK.	78800	10178	193934	18668
892 11		BØKER, HEFTER, BRØSJSYRER O.L.	TONN	834	26171	1784	57960
892 20		AVISER, JOURNALER, TIDSSKRIFTER	TONN	693	11889	1395	23767
892 89		ANDRE TRYKKSAKER, HERU. TRYKTE BILDER OG FOTOGRAFIER.....	TONN	1836	49967	3921	104872
893 10		EMBALLASJEVARER AV PLAST.....	TONN	1810	36250	3345	67960
893 91		GOLVBELEGG AV POLYVINYLKLORID.....	TONN	1234	18271	2041	30926
893 99		ANDRE VARER AV PLAST.....	TONN	1588	67280	2913	121509
894 23		LEKETØY, UNNT. DUKKER, DUKKEVOGNER O.L.	TONN	307	14510	557	28872
894 72		APPARATER OG UTSTYR FOR GYM, SPORT OG UTENDØRS SPILL.....	15979	..	34836
897 31		INNSPILLINGSMATERIELL SOM BRUKES TIL LYDOPPTAK O. Å. OPPTAK	19688	..	33819
898 31		INNSPILLINGSMATERIELL SOM BRUKES TIL LYDOPPTAK O. Å. OPPTAK	TONN	455	16056	875	28053
898 32		GRAMMOPPLATER O.L. LYDOPPTAK	TONN	484	36586	1080	81795

TABELL 9. UTFØRSEL. VIKTIGERE VAREPOSTER ETTER SITC.

VAREPOST-NR.		VARESLAG COMMODITY	MENGDENHET UNIT	EXPORTS BY PRINCIPAL ITEMS OF THE SITC.			
ITEM NO.	FEBRUAR MENGDENHET QUANTITY			1986 JANUAR - FEBRUAR VERDI VALUE	1986 JANUAR - FEBRUAR MENGDENHET QUANTITY	1986 VERDI VALUE	
				1000 KR.		1000 KR.	
011 30		KJØTT AV SVIN, FERST, KJØLT ELLER FRYST	TONN	54	1725	54	1730
024 00		OST OG OSTEMASSE	TONN	1306	24652	2491	45837
034 10		FISK, FERST ELLER KJØLT, UNNT. FILETER	TONN	6437	109007	14584	251304
034 20		FISK, FRYST, UNNT. FILETER	TONN	6001	31571	10381	64161
034 40		FISKEFILETER, FRYSTE	TONN	6536	114960	14657	237499
035 02		TØRRFISK OG KLIPPFISK	TONN	9237	184214	12977	259815
035 03		FISK, SALTET ELLER I SALTLAKE	TONN	1601	28105	2994	46412
036 00		KREPS- OG BLØTDYR, FERST, KJØLTE, FRYSTE, SALTEDE ELLER TØRKEDE	TONN	846	13963	2762	38458
037 10		FISK OG FISKEVARER, TILBEREDT ELLER KONSERVERT, HERU. KAVIAR OG KAVIARETTERLIKNINGER	TONN	3356	66074	5781	115229
037 20		KREPS- OG BLØTDYR, TILBEREDT ELLER KONSERVERT	TONN	982	48929	1837	90448
073 00		SJOKOLADE O.A. NÆRINGSMIDLER SOM INNEHOLDER KAKAO	TONN	213	5864	441	11508
081 31		OLJEKAKER O.A. RESTSTOFFER AV SOYABØNNER	TONN	11631	17262	26114	38352
081 42		FISKEMJØL FOR DYR	TONN	3146	9198	11639	34291
081 99		SUKRET DYREFOR	TONN	1245	8796	2663	12626
091 41		MARGARIN	TONN	472	3728	939	7375
122 30		TOBAKK, BEARBEIDD, HERU. RØYKETOBAKK, SKRATOBAKK OG SNUS	TONN	54	4140	92	7130
211 10		HUDER AV STORFE OG HEST	TONN	599	10233	1108	19393
212 01		MINKSKINN, UBEREDTE	1000 STK.	10	1779	205	40350
212 09		ANDRE PELSSKINN, UBEREDTE	1000 STK.	10	4524	73	51343
246 01-03		KUBB OG CELLULOSETØMMER	FAST MÅL KUB. M.	26170	3642	54492	8276
247 11		SAG- OG FINERTØMMER AV BÅRTRÆR	FAST MÅL KUB. M.	22893	8589	31923	12571
248 21		SKÅRET LAST AV BÅRTRÆR	FAST MÅL KUB. M.	20388	19320	36833	34713
248 22		HØVLET LAST AV BÅRTRÆR	FAST MÅL KUB. M.	3985	5218	7362	9411
251 20		MEKANISK TREMASSE	TØRRVEKT TONN	14825	28327	28908	55083
251 60		DISSOLVINGMASSE	TØRRVEKT TONN	12655	47810	25065	94660
251 71, 72		SULFATCELLULOSE, UBLEIKT OG BLEIKT	TØRRVEKT TONN	14026	37030	27298	74452
251 81, 82		SULFITTCELLULOSE, UBLEIKT OG BLEIKT	TØRRVEKT TONN	3645	9489	9693	26632
251 91		HALVKJEMISK TREMASSE	TONN	1592	3553	4065	9312
273 13		GRANITT, PORFYR, SANDSTEIN ETC.	TONN	5017	7892	8080	12562
273 40		GRUS OG KNUST STEIN	TONN	235075	12335	531805	28106
278 54		FELTSPAT, FLUSSPAT ETC.	TONN	32970	13080	59612	23907
281 50, 60		JERNMALM, SLIG OG KONSENTRAT	TONN	119684	20731	438977	78141
287 11		KOPPERMALM OG KONSENTRAT	TONN	12247	26758	17670	35048
287 93		MALM AV TITAN, VANADIUM, MOLYBÐEN, TANTAL OG ZIRKONIUM	TONN	55126	16444	125699	35455
288 10		METALLHOLDIG ASKE OG RESTSTOFFER	TONN	3205	53072	4131	97573
288 23		AVFALL OG SKRAP AV ALUMINIUM	TONN	2968	16898	5515	29199
291 94		FISKEAVFALL	TONN	5979	6053	8810	8939
333 00		RR MINERALOLJE	TONN	2716187	2875328	5633441	7058378
334 11, 19		BENSIN OG ANDRE LETTE OLJER	KUB. M.	80381	88558	149096	170679
334 21, 29		PETROLEUM	KUB. M.	-	-	6431	10685
334 30, 40		MOTORBRENSELØLJER OG FYRINGSØLJER	KUB. M.	169754	219442	372265	507837
335 22		BENSEN (BENSOL)	TONN	2191	3625	6747	12586
335 42		PETROLKOKS	TONN	8026	7994	14152	14102
341 31		FLYTENDE PROPAN OG BUTAN	TONN	19599	31271	114316	197883
341 39		FLYTENDE GASSFORMIGE HYDROKARBONER	TONN	1700	3837	3264	8088
341 40		JORDOLJEGASSER	2629285	..	5571891
351 00		ELEKTRISK STRØM 1)	MWH	196511	36514	196511	36514
411 11		FISKELEVEROLJE	TONN	546	4506	1265	8071
411 12		FISKEOLJER I.E.N.	TONN	85	2637	153	3184
431 20		HERDET OLJE OG FETT	TONN	2335	9139	7404	30421
431 31		FETTSYRER, RAFFINASJONSFETTSYRER	TONN	1408	6130	2428	10501
511 31		VINYLKORID	TONN	:	65731	:	130129
514 70		FORBØNDELSE MED KARBOKSYLAMIDOPUNKSJON	TONN	10	16657	25	26774
522 12		METALLOIDER I.E.N.	TONN	8360	74181	16852	147325
522 53		NATRIUMHYDROKSYD OPPLØST I VANN	TONN	:	6715	:	15127
522 59		UORGANISKE BASER OG METALLOKSYDER	TONN	283	4761	477	8048
523 93		KALSIUMKARBID	TONN	7019	:	16406	:
523 94		ANDRE KARBIDER	TONN	4452	29440	9004	62664
533 10		FARGESTOFFER I.E.N.	TONN	:	17555	:	35864
533 41, 42		LAKKER OG MALING	TONN	1434	27053	2608	46621
541 71-79		LEGEMIDLER I.E.N.	TONN	698	15776	1191	29118
541 91, 99		VATT, GAS, BIND, PLASTER ETC.	TONN	21	14970	39	27751
554 20		OVERFLATEAKTIVE STOFFER OG VASKEMIDLER	TONN	2510	15741	4588	28816
562 11		AMMONIUMNITRAT	TONN	:	10597	:	26711
562 14		KALSIUMNITRAT	TONN	:	35829	:	94092
562 16		UREA	TONN	:	824	:	2633
562 91-99		GJØDSEL I.E.N.	TONN	66786	98893	150589	212741
572 12		SPRENGSTOFFER, TILBEREDTE (UNNTATT KRUTT)	TONN	118	5188	144	8339
582 11-19		FENOPLAST	TONN	783	5839	1292	9881
582 21-29		AMINOPLAST	TONN	1890	10247	3111	18574
582 31-39		ALKYDER O.A. POLYESTERE	TONN	1569	15727	3433	33809
583 11-19		POLYETYLEN	TONN	13897	73753	27205	143672
583 21-29		POLYPROPYLEN	TONN	6121	33111	11347	63795
583 31-39		POLYSTYREN OG KOPOLYMERISASJONSPRODUKTER	TONN	1053	8489	1975	16441
583 41		POLYVINYLKORID, UBEARBEIDD	TONN	4652	23611	9478	46937
583 42-49		POLYVINYLKORID, BEARBEIDD	TONN	1908	22778	4043	47099
598 12		KONSENTRERT SULFITTAVLUT	TONN	8674	9090	19323	19069
611 40		LÆR AV STORFE OG AV DYR AV HESTESLEKTEN	TONN	207	8357	452	16645
625 10		NYE DEKK TIL PERSONBILER	STK.	83888	14397	153265	25537
635 30		BYGNINGSSNEKKERARBEIDER, HERU. FERDIGHUS	7947	..	14174
641 10		AVISPAPIR	TONN	55447	162021	114209	335266
641 21, 22		TRYKK- OG SKRIVEPAPIR	TONN	18890	72884	34726	134728
641 31-39		KRAFTPAPIR OG KRAFTKARTONG	TONN	11252	40767	22883	84283
641 51		KORRUGERINGS-PAPIR FOR BØLGE-PAPP, (FLUTING) I RULLER OG ARK	TONN	4115	9680	9757	21929
641 52		SULFITT-PAPIR TIL EMBALLASJE, I RULLER OG ARK	TONN	3989	22971	9274	50758
641 53		PERGAMENT OG GREASE-PROOF-PAPIR	TONN	2773	21029	5406	42816
641 59		ANNET MASKINLAGET PAPIR OG PAPP, IKKE VIDERE BEARBEID, I RULLER OG ARK	TONN	2112	6896	3846	12918
641 61, 62		BYGNINGSPLATER AV PAPIRMASSE, TREFIBRER O. L.	TONN	1978	5515	5116	13912
641 81-89		IMPREGNERT ELLER BESTRØKET PAPIR OG PAPP I.E.N.	TONN	3021	18223	5814	35471
642 10		EMBALLASJE AV PAPIR ELLER PAPP	TONN	1165	10342	2289	20654
663 39		VARER AV STEIN ELLER ANDRE MINERALSKE MATERIALER I.E.N.	TONN	488	4502	1595	11370
664 94		GLASSFIBRER, HERUNDER GLASSULL, OG VARER DERAV	TONN	488	4868	794	8408

TABELL 9. FORTS. U T F Ø R S E L . V I K T I G E R E V A R E P O S T E R E T T E R S I T C .

VAREPOST- NR. ITEM NO.		VARESLAG COMMODITY	MENGDE- ENHET UNIT	FEBRUAR 1986	JANUAR 1986	FEBRUAR 1986	1986
				MENGDE QUANTITY	VERDI VALUE	MENGDE QUANTITY	VERDI VALUE
				1000 KR.		1000 KR.	
671	61	FERROMANGAN	TONN	24480	77191	35778	113020
671	62	FERROSILICIUM	TONN	25337	104956	60756	240623
671	69	ANDRE FERROLEGERINGER	TONN	13073	42799	30668	95782
672	51	BLOOMS, BILLETS, SLABS, PLATINER, UNNT. AV KARBONRIKT STÅL	TONN	1364	1829	5087	7724
673	26, 27	STANGSTÅL OG HULT BERGBORSTÅL, UNNT. AV KARBONRIKT ELLER LEGERT STÅL	TONN	2383	4765	15337	28950
673	31-36	VINKEL- OG PROFILSTÅL AV JERN OG STÅL UNNT. AV KARBONRIKT ELLER LEGERT STÅL	TONN	10008	24430	32380	74674
674	41	PLATER AV JERN OG STÅL, TYKK. OVER 4,75 MM, AV KARBONRIKT ELLER LEGERT STÅL	TONN	2758	7579	5389	15370
674	61	PLATER AV JERN OG STÅL, UTEN OVERDRAG, TYKK UNDER 3 MM, UNNT. AV KARBONRIKT ELLER LEGERT STÅL	TONN	775	3274	1817	6626
674	70	PLATER MED OVERDRAG AV TINN	TONN	4642	21383	13776	65206
678	20	SØMLØSE RØR OG RØRNER AV JERN ELLER STÅL	TONN	577	7505	1098	11997
678	30	ANDRE JERN- OG STÅLRØR	TONN	5078	17864	8634	30637
678	50	RØRDELER, (FITTINGS)	TONN	150	8046	330	15988
682	11	BLISTERKOPPER O.A. URAFFINERT KOPPER	TONN	505	4874	1150	11381
682	12	RAFFINERT KOPPER, UBEARBEIDD	TONN	1906	19722	4198	43671
682	21-26	KOPPER, BEARBEIDD	TONN	220	6598	378	11109
683	10	NIKKEL OG NIKKELLEGERINGER, UBEARBEIDD	TONN	4245	150379	7507	270897
684	10	ALUMINIUM OG ALUMINIUMLEGERINGER, UBEARBEIDD	TONN	50073	466344	113717	1054873
684	21	STENGER, PROFILER OG TRÅD AV ALUMINIUM	TONN	2110	29025	4908	65576
684	22	PLATER OG BÅND AV ALUMINIUM	TONN	3712	55985	8608	129022
686	10	SINK OG SINKLEGERINGER, UBEARBEIDD	TONN	5215	25708	15173	75395
689	15	MAGNESIUM, UBEARBEIDD	TONN	:	77368	:	165340
691	10	FERDIGE KONSTRUKSJONER OG DELER AV JERN OG STÅL	TONN	758	33029	1551	42973
691	20	FERDIGE KONSTRUKSJONER OG DELER AV ALUMINIUM	TONN	71	3627	168	7567
692	42	FAT, TROMLER, SPANN O.L. BEHOLDERE AV ALUMINIUM	TONN	83	3856	203	9183
693	13	KABLER, TAU, LINER, FLETTEDE BÅND O.L. VARER AV ALUMINIUMTRÅD	TONN	687	9510	995	13782
697	32	OVNER, KAMINER O.L. VARMEAPP. IKKE-ELEKTR. AV JERN EL. STÅL	STK.	2553	3868	5153	8223
699	13	BESLAG OG UTSTYR AV UDELT METALL TIL MØBLER, DØRER O.L.	TONN	232	10535	409	19250
699	20	KJEDER, KJETTINGER OG DELER AV JERN ELLER STÅL	TONN	563	4005	731	6302
699	79	VARER AV JERN ELLER STÅL I.E.N.	TONN	782	11749	1897	25775
699	83	VARER AV ALUMINIUM, I.E.N.	TONN	282	11579	530	23241
713	32	BÅTMOTORER, UNNTATT UTENBORDSMOTORER	STK.	67	11361	117	17703
713	90	DELER TIL FORBRENNINGSMOTORER, UNNTATT TIL FLYMOTORER	TONN	268	19504	453	39274
716	21, 22	VEKSELSTRØMSMOTORER OG -GENERATORER	STK.	648	9241	1621	12813
716	23	GENERATORAGGREGATER	STK.	10	263	14	3934
721	11-19	MASKINER OG REDSKAP FOR JORDBEARBEIDING	31083	..	48235
721	21-29	MASKINER OG REDSKAP FOR INNHØSTING, TRESKING OG SORTERING	10089	..	21784
723	30-90	ANLEGGSMASKINER, -UTSTYR OG DELER	40890	..	100357
725	11	MASKINER FOR FRAMSTILLING AV PAPIRMASSE	STK.	5	4309	13	9381
727	22	MASKINER TIL BRUK I NÆRRINGSMIDDELINDUSTRIEN I.E.N.	STK.	53	5956	96	11532
728	42-48	MASKINER OG MEKANISK UTSTYR, I.E.N.	41288	..	84186
741	41-49	KJØLE- OG FRYSEMASKINER	8970	..	22098
741	60	APPARATER TIL OPPVARMING ELLER KJØLING, IKKE TIL HUSHOLDNING	11581	..	26179
742	20	SENTRIFUGALPUMPER	STK.	173	18966	393	36103
742	90	DELER I.E.N. TIL PUMPER OG VÆSKEELEVATORER	TONN	31	6983	68	19417
743	60	APPARATER FOR FILTERING OG RENSING AV VÆSKER OG GASSER	4756	..	10856
744	21-28	MASKINER FOR LØFTING, LASTING OG HÅNDTERING	STK.	751	29967	1397	67881
744	90	DELER TIL MASKINER FOR LØFTING, LASTING ETC.	TONN	237	13453	496	35595
745	27	SPRØYEMASKINER, BRANNSLOKNINGSAPPARATER	10761	..	18512
749	20	KRANER, VENTILER O.L.	TONN	155	12070	301	25587
752	10-80	AUTOMATISKE DATABEHANDLINGSMASKINER OG UTSTYR	STK.	5969	64683	11866	187828
764	10	ELEKTRISK UTSTYR FOR LINJETELEFONI OG -TELEGRAFI	20729	..	42838
764	20	MIKROFONER, HØREFREKVENSFORSTERKERE, HØYTTALERE	STK.	42046	5575	73124	11910
764	30	SENDERE FOR FJERNSYN, KRINGKASTING, RADIO-TELEGRAFI OG -TELEFONI	STK.	531	11478	783	20155
764	91	DELER TIL ELEKTRISK UTSTYR FOR LINJETELEFONI OG -TELEGRAFI	TONN	31	21563	50	39248
764	93	DELER TIL SENDERE OG MOTTAKERE FOR RADIO-FJERNSYN, RADIO-TELEGRAFI OG -TELEFONI	STK.	23059	15234	52449	32306
771	11, 18	ELEKTRISKE TRANSFORMATORER	STK.	4768	5995	6826	14348
771	21	STATISKE OMFØRMERE, LIKERETTERE OG LIKERETTERAPPARATER	STK.	16361	7963	32235	16596
772	10	APPARATER TIL Å SLUTTE, BRYTE, SIKRE ELLER FORBINDE ELEKTRISKE STRØMKRETSER, OG DELER TIL SLIKE APPARATER	21931	..	41826
773	10	ISOLERT TRÅD OG KABEL	TONN	316	17076	693	35499
775	82	JORD - OG ROMOPPVARMINGAPPARATER	STK.	80382	19399	173519	41642
775	86	ELEKTROTERMISKE HUSHOLDNINGSPARATER	STK.	7639	5899	17778	41813
778	12	ELEKTRISKE AKKUMULATORER	TONN	619	8408	1040	13616
782	10	LASTEBILER OG VAREBILER	STK.	96	30236	8227	61092
784	90	DELER TIL MOTORKJØRETØYER, UNNT. TIL MOTORSYKLER	TONN	3036	86686	5662	166666
793	D	SKIP OG BÅTER 100 BR. TONN OG OVER	BR.TONN	465763	1188095	868872	2170179
		NYBYGDE	BR.TONN	886	44129	1300	63585
		ELDRE	BR.TONN	464877	1143966	867572	2106594
793	21	LYSTBÅTER OG SPORTSBÅTER	STK.	247	16090	437	40188
793	22	TANKFARTØYER, ALLE SLAG	BR.TONN	320995	772785	588053	1343285
793	23	ANDRE FARTØYER FOR GODSTRANSPORT	279972	..	665104
793	24	TRÅLERE OG ANDRE FISKEFARTØYER	51758	..	71335
793	28	SKIP OG BÅTER I.E.N.	94571	..	104897
793	82D	OLJEPLATTFORMER	STK.	-	-	-	-
812	42	LAMPER O.A. BELYSNINGSUTSTYR AV UDELT METALL	TONN	277	16842	558	32192
821	11, 19	STOLER, BENKER O.L.	TONN	629	47550	1061	78867
821	91-99	ANDRE MØBLER	TONN	590	13584	1692	29093
843	11-19	PULLOVERE, GENSERE, JAKKER O.L. AV TEKSTILFIBRER	TONN	48	5207	87	9405
874	52	INSTRUMENTER, APPARATER OG MODELLER TIL DEMONSTRASJONSFORMÅL	TONN	40	8182	94	18755
874	80	ELEKTRISKE MÅLE- OG KONTROLLINSTRUMENTER OG APPARATER	STK.	3427	43484	6028	92191
893	10	EMBALLASJEVARER AV PLAST	TONN	772	15345	1436	29031
893	91	GOLVBELEGG AV POLYVINYLKLORID	TONN	464	3518	1160	8821
893	99	ANDRE VARER AV PLAST	TONN	633	17275	1180	31813
894	72	APPARATER OG UTSTYR FOR GYM, SPORT OG UTENDØRS SPILL	4864	..	10439
899	72	KOSTER, BØRSTER, PENSLER	TONN	118	10460	201	18881

TABELL 10.

INNFORSEL. VIKTIGERE VARER ETTER TOLLSAMARBEIDSRÅDETS NOMENKLATUR (CCCN).

IMPORTS OF PRINCIPAL COMMODITIES CLASSIFIED ACCORDING TO THE CUSTOMS COOPERATION COUNCIL NOMENCLATURE (CCCN).

TEKSTEN TIL DE VARENUMMER SOM ER GITT I TABELLEN, FINNES I STATISTISK VAREFORTEGNELSE FOR UTENRIKSHANDELEN 1986 UTGITT I SERIEN NORGES OFFISIELLE STATISTIKK SOM KAN FÅS VED HENVENDELSE TIL BYRRET. VAREFORTEGNELSEN ER OGSÅ INNARBEIDD I TOLLTARIFFEN, UTGITT AV TOLL- OG AVGIFTS-DIREKTORATET. DEN ER TIL SALGS I BOKHANDELEN.

THE HEADINGS TO THE COMMODITY NUMBERS IN THE TABLE ARE GIVEN IN THE COMMODITY LIST FOR EXTERNAL TRADE STATISTICS, PUBLISHED BY THE CENTRAL BUREAU OF STATISTICS. A COPY MAY BE OBTAINED FROM THE BUREAU.

VARENR. COMMODITY CODE	MENGD- ENHET QUANTITY UNIT	1986 JANUAR - FEBRUAR 1986			VARENR. COMMODITY CODE	MENGD- ENHET QUANTITY UNIT	1986 JANUAR - FEBRUAR 1986				
		FEBRUAR MENGD- QUANTITY	1986 VERDI VALUE	JANUAR - MENGD- QUANTITY			1986 VERDI VALUE	FEBRUAR MENGD- QUANTITY	1986 VERDI VALUE	JANUAR - MENGD- QUANTITY	1986 VERDI VALUE
		1000 KR.		1000 KR.		1000 KR.		1000 KR.			
0101.010	STK.	40	1318	186	4655	0602.019	TONN	22	797	64	1930
0106.900	TONN	2	309	4	654	0602.022	TONN	1	40	4	76
KAP.01			2301		6279	0602.028	TONN	30	1755	125	5231
0201.205	TONN	0	10	1	32	0603.001	TONN	22	2604	40	4763
0201.208	TONN	8	158	17	382	0603.002	TONN	238	19183	424	35743
0201.305	TONN	140	2524	233	3972	0603.009	TONN	5	630	9	1177
0201.502	TONN	-	-	67	1038	0604.904	TONN	64	1816	235	3627
0201.504	TONN	24	372	52	840	0604.905	TONN	0	21	2	93
0201.505	TONN	165	1343	278	2401	0604.909	TONN	1	77	2	257
0201.700	TONN	39	534	61	888	KAP.02			36844		72607
0201.901	TONN	1	14	1	14	0701.100	TONN	3290	3739	4942	5692
0202.100	TONN	61	1043	72	1145	0701.210	TONN	114	160	144	433
0202.200	TONN	6	76	15	244	0701.303	TONN	24	141	78	458
0204.301	TONN	3	227	6	440	0701.421	TONN	-	-	25	153
0204.305	TONN	22	1333	33	2013	0701.422	TONN	279	2227	564	4393
0205.009	TONN	170	741	227	1043	0701.491	TONN	36	362	59	615
0206.405	TONN	8	157	16	308	0701.499	TONN	422	2826	1079	6986
0206.909	TONN	39	756	57	1158	0701.610	TONN	47	811	96	1660
KAP.02			25959		34483	0701.701	TONN	16	87	27	151
0301.111	TONN	-	-	0	4	0701.702	TONN	964	7053	2261	16868
0301.121	TONN	7	179	19	525	0701.801	TONN	-	-	4	18
0301.130	TONN	-	-	2	788	0701.802	TONN	642	6330	1491	13489
0301.151	TONN	2	597	3	1579	0701.803	TONN	-	-	-	-
0301.171	TONN	16	324	23	516	0701.852	TONN	64	629	157	1778
0301.419	TONN	2	106	4	207	0701.854	TONN	75	917	166	2030
0301.517	TONN	4480	2721	5310	3260	0701.857	TONN	81	1097	197	2484
0301.620	TONN	927	1558	2031	3059	0701.901	TONN	6	68	16	173
0301.711	TONN	12	481	27	981	0701.902	TONN	84	457	225	1259
0301.817	TONN	-	-	651	894	0701.991	TONN	-	-	2	23
0301.819	TONN	1	79	2	85	0701.992	TONN	361	2840	759	6402
0301.921	TONN	4	65	37	640	0701.995	TONN	11	132	17	200
0301.922	TONN	5	84	12	232	0701.999	TONN	43	504	65	753
0301.929	TONN	4	89	6	124	0702.001	TONN	31	245	132	947
0301.949	TONN	15	458	30	802	0702.009	TONN	212	1338	371	2497
0301.969	TONN	88	521	133	836	0704.001	TONN	20	237	51	584
0302.313	TONN	-	-	486	9203	0704.009	TONN	97	3227	211	6836
0302.315	TONN	-	-	-	-	0705.001	TONN	398	1532	839	3147
0302.609	TONN	3	76	5	223	0705.002	TONN	78	484	154	884
0303.100	TONN	15	946	18	1044	KAP.07			38880		83232
0303.200	TONN	39	756	53	984	0801.100	TONN	1	21	3	75
0303.301	TONN	78	1925	125	3292	0801.200	TONN	5113	19890	8487	32502
0303.304	TONN	219	3109	449	5228	0801.300	TONN	61	441	105	704
0303.308	TONN	-	-	-	-	0801.600	TONN	6	135	46	428
0303.501	TONN	0	21	2	187	0801.700	TONN	0	6	1	11
0303.809	TONN	7	243	9	281	0801.800	TONN	4	247	5	321
KAP.03			18565		40040	0802.100	TONN	7048	26460	10386	38520
0402.100	TONN	23	211	45	430	0802.200	TONN	128	542	209	877
0404.150	TONN	37	1129	116	3472	0802.300	TONN	203	1080	419	2175
0404.200	TONN	11	467	26	1047	0802.400	TONN	3193	18655	7782	45970
0404.400	TONN	94	3613	225	8634	0803.200	TONN	3	24	20	186
0404.900	TONN	34	891	74	2046	0804.101	TONN	203	2215	1563	11534
0405.901	TONN	-	-	-	-	0804.102	TONN	-	-	-	-
0406.000	TONN	14	239	64	875	0804.201	TONN	180	1764	469	4514
KAP.04			7930		18034	0805.100	TONN	26	584	227	4592
0504.100	TONN	90	3110	177	5562	0805.210	TONN	19	422	23	529
0505.003	TONN	-	-	-	-	0805.220	TONN	70	1771	174	4787
0505.008	TONN	-	-	659	682	0805.310	TONN	4	61	6	106
0507.110	TONN	1	267	3	561	0805.320	TONN	2	100	22	635
0507.150	TONN	7	122	11	354	0805.902	TONN	4	69	5	109
0515.003	TONN	40	213	126	616	0805.909	TONN	1	54	9	409
0515.009	TONN	133	492	822	1496	0806.101	TONN	3778	15505	10163	41379
KAP.05			5133		10524	0806.102	TONN	816	3658	926	4033
0601.015	TONN	11	326	41	1344	0806.103	TONN	1	4	74	244
0601.019	TONN	12	327	38	1129	0806.201	TONN	73	261	1979	7592
0601.039	TONN	25	674	35	1131	0806.202	TONN	1255	4761	2240	8362
0602.005	TONN	11	661	11	692	0806.203	TONN	571	2101	582	2144
0602.011	TONN	4	133	8	170	0807.101	TONN	-	-	-	-
0602.012	TONN	0	12	7	180	0807.301	TONN	-	-	-	-
0602.016	TONN	-	-	21	393	0807.302	TONN	5	63	6	83
0602.017	TONN	251	6779	501	13317	0807.401	TONN	-	-	-	-
						0807.402	TONN	-	-	-	-
						0808.201	TONN	-	-	-	-

TABELL 10, FORTS. INNFØRSEL. VIKTIGERE VARER ETTER TOLLSAMARBEIDSRÅDETS NOMENKLATUR (CCCN).

VARENR.	MENGDE- ENHET	FEBRUAR 1986		JANUAR - FEBRUAR 1986		VARENR.	MENGDE- ENHET	FEBRUAR 1986		JANUAR - FEBRUAR 1986	
		MENGDE	VERDI	MENGDE	VERDI			MENGDE	VERDI	MENGDE	VERDI
		1000 KR.		1000 KR.				1000 KR.		1000 KR.	
0808.300	TONN	-	-	1	38	1504.630	TONN	-	-	-	-
0808.400	TONN	-	-	18	184	1504.640	TONN	2239	4261	3011	6187
0808.900	TONN	0	4	15	136	1504.690	TONN	4	139	17	624
0809.100	TONN	25	313	57	605	1504.700	TONN	3163	7622	12708	31131
0809.900	TONN	16	371	29	623	1505.000	TONN	0	31	2	95
0810.100	TONN	126	950	257	1828	1507.101	TONN	-	-	746	2686
0810.901	TONN	43	672	58	1273	1507.109	TONN	9	90	13	134
0810.909	TONN	193	1080	261	1577	1507.201	TONN	-	-	149	1164
0812.101	TONN	2	154	4	199	1507.250	TONN	2	28	57	720
0812.300	TONN	18	532	50	1344	1507.359	TONN	-	-	21	107
0812.500	TONN	74	852	252	2976	1507.501	TONN	38	256	263	1291
0812.600	TONN	4	80	11	241	1507.550	TONN	1139	4420	2706	10967
0812.909	TONN	8	251	34	1096	1507.601	TONN	-	-	-	-
0813.000	TONN	-	-	2	12	1507.609	TONN	49	260	49	260
KAP.08			106843		227768	1507.891	TONN	3	813	6	2144
						1507.899	TONN	18	119	28	204
0901.100	TONN	3594	112088	8568	231270	1508.909	TONN	63	606	70	688
0901.200	TONN	147	5920	253	9942	1510.100	TONN	8	70	35	283
0902.000	TONN	48	2959	109	6918	1510.519	TONN	6	57	6	57
0904.100	TONN	37	1518	88	3305	1510.526	TONN	305	1227	450	1893
0904.900	TONN	9	199	28	651	1510.529	TONN	11	48	23	153
0906.000	TONN	15	147	32	352	1510.600	TONN	12	141	13	162
0908.100	TONN	4	78	18	437	1511.200	TONN	87	1159	161	2229
0908.200	TONN	5	241	10	537	1512.200	TONN	59	1406	126	2478
0909.001	TONN	8	93	18	222	KAP.15			24909		69400
0910.909	TONN	6	255	12	483						
KAP.09			123900		255065	1601.009	TONN	4	70	12	201
						1602.102	TONN	2	40	12	200
1001.100	TONN	-	-	48	97	1602.106	TONN	1	30	3	149
1001.900	TONN	32255	26900	42840	36720	1602.109	TONN	-	-	0	26
1002.000	TONN	2131	1758	19720	15210	1602.610	TONN	4	110	12	396
1003.000	TONN	-	-	-	-	1602.699	TONN	2	81	4	118
1005.000	TONN	110	726	341	2151	1603.004	TONN	5	225	5	225
1006.300	TONN	21	113	116	622	1604.150	TONN	34	1022	45	1527
1006.910	TONN	417	1620	1222	4639	1604.205	TONN	43	717	84	1199
1007.990	TONN	79	357	146	728	1604.206	TONN	1	40	5	241
KAP.10			31925		60721	1604.209	TONN	20	414	68	966
						1604.330	TONN	4	58	13	167
1101.100	TONN	61	189	104	343	1604.390	TONN	2	76	71	1652
1102.300	TONN	1235	1436	1237	1523	1604.401	TONN	8	148	11	215
1105.000	TONN	40	161	107	623	1604.403	TONN	25	474	43	853
1107.000	TONN	2447	4271	4881	8590	1604.409	TONN	24	547	40	929
1108.100	TONN	491	1517	787	2506	1604.501	TONN	15	333	29	649
1108.400	TONN	132	523	308	1266	1604.602	TONN	1	37	2	48
1108.901	TONN	12	120	12	120	1604.603	TONN	7	151	23	534
1108.909	TONN	36	132	112	349	1604.809	TONN	11	390	55	1733
1109.000	TONN	1	4	1	4	1605.120	TONN	5	128	8	384
KAP.11			8649		15853	1605.199	TONN	6	117	50	697
						1605.211	TONN	13	690	46	1799
1201.100	TONN	1	19	70	517	1605.219	TONN	37	1986	82	4345
1201.150	TONN	189	1224	269	1837	1605.290	TONN	18	718	36	1382
1201.200	TONN	1529	3695	1529	3695	KAP.16			9566		21906
1201.300	TONN	40222	65481	64854	105637						
1201.350	TONN	13	86	24	158	1701.100	TONN	13	33	20	53
1201.500	TONN	3251	5393	4137	6817	1701.903	TONN	330	1003	1281	3599
1201.600	TONN	20	71	39	134	1701.905	TONN	1571	2753	4250	7300
1201.700	TONN	217	1036	595	2855	1701.908	TONN	5647	9556	12539	21392
1201.800	TONN	4	58	13	152	1702.101	TONN	121	645	252	1186
1201.900	TONN	30	169	51	271	1702.705	TONN	120	510	334	1493
1203.210	TONN	81	1256	135	1949	1702.706	TONN	34	211	61	350
1203.230	TONN	43	598	111	1290	1702.900	TONN	19	136	34	251
1203.250	TONN	19	623	27	767	1703.000	TONN	-	-	3	16
1203.291	TONN	158	1134	220	1699	1704.101	TONN	54	868	99	1637
1203.299	TONN	17	329	41	884	1704.109	TONN	8	117	19	239
1203.432	TONN	3	1176	3	1418	1704.910	TONN	117	1949	252	3942
1203.442	TONN	1	319	1	650	1704.920	TONN	101	2787	148	4092
1203.449	TONN	0	131	0	588	1704.991	TONN	25	463	67	1102
1203.499	TONN	1	116	3	304	1704.992	TONN	289	4723	451	7701
1203.900	TONN	3	497	4	1068	1704.993	TONN	19	404	19	444
1204.000	TONN	7	230	17	571	1704.999	TONN	282	4863	489	8490
1206.001	TONN	21	893	32	1360	KAP.17			31094		63600
1207.000	TONN	8	486	15	767						
1210.101	TONN	57	308	119	433	1801.000	TONN	145	2980	195	3980
1210.200	TONN	1388	2431	1971	3430	1803.000	TONN	25	663	25	663
KAP.12			90570		143105	1804.000	TONN	203	9394	408	17261
						1805.000	TONN	17	279	71	1168
1302.200	TONN	10	625	51	2394	1806.100	TONN	159	2423	220	3302
1302.900	TONN	7	38	17	211	1806.200	TONN	19	362	49	943
1303.100	TONN	-	-	1	24	1806.300	TONN	858	23136	1425	38401
1303.150	TONN	2	336	2	379	1806.913	TONN	1	27	9	208
1303.200	TONN	4	202	15	840	1806.990	TONN	71	1603	149	3204
1303.300	TONN	2	234	3	373	KAP.18			40940		69263
1303.901	TONN	17	609	78	1199						
1303.909	TONN	66	606	78	1016	1902.919	TONN	6	61	6	61
KAP.13			2649		6465	1902.930	TONN	8	109	9	122
						1902.999	TONN	96	1199	158	1940
1401.100	TONN	0	13	2	48	1903.001	TONN	30	153	50	401
1401.200	TONN	12	231	18	382	1903.009	TONN	73	387	144	781
1401.900	TONN	1	33	1	33	1905.000	TONN	354	5583	708	10882
1405.090	TONN	20	121	45	196	1907.100	TONN	248	2433	524	5208
KAP.14			425		762	1907.201	TONN	37	205	124	710
						1907.991	TONN	93	955	163	1682
1501.000	TONN	4	26	14	83	1907.999	TONN	17	142	26	243
1502.001	TONN	195	711	276	1087	1908.101	TONN	110	1941	217	3957
1502.002	TONN	46	190	118	502	1908.105	TONN	70	1076	167	2547
1504.230	TONN	-	-	-	-	1908.109	TONN	361	5555	560	8595
						1908.200	TONN	86	854	192	1838
						1908.301	TONN	210	3829	429	7653
						1908.306	TONN	23	324	28	409
						1908.307	TONN	7	121	8	152

TABELL 10, FORTS. INNFØRSEL. VIKTIGERE VARER ETTER TOLLSAMARBEIDSRÅDETS NOMENKLATUR (CCCN).

VARENØ.	MENGDE- ENHET	FEBRUAR 1986		JANUAR - FEBRUAR 1986		VARENØ.	MENGDE- ENHET	FEBRUAR 1986		JANUAR - FEBRUAR 1986	
		MENGDE	VERDI	MENGDE	VERDI			MENGDE	VERDI	MENGDE	VERDI
		1000 KR.		1000 KR.				1000 KR.		1000 KR.	
1908.901	TONN	49	767	69	1077	2301.400	TONN	-	-	1039	2909
1908.902	TONN	57	722	68	824	2303.000	TONN	667	1859	1477	3628
1908.905	TONN	8	111	10	148	2304.170	TONN	-	-	21929	17056
1908.906	TONN	22	401	35	639	2304.200	TONN	5578	5413	5578	5413
1908.909	TONN	500	4893	994	10097	2307.010	TONN	14	61	60	347
KAP.19			31892		60410	2307.030	TONN	940	3982	1529	6644
						2307.090	TONN	1126	7661	2531	16866
						KAP.23			19058		53107
2001.155	TONN	8	72	15	133						
2002.201	TONN	62	361	141	766						
2002.300	TONN	846	6842	1518	13251	2401.300	TONN	22	499	33	753
2002.401	TONN	272	1477	598	3187	2401.400	TONN	75	1947	98	2288
2002.402	TONN	203	962	309	1839	2401.600	TONN	57	3080	120	6531
2002.409	TONN	20	92	58	256	2401.900	TONN	19	160	19	160
2002.501	TONN	70	798	163	1891	2402.110	TONN	0	65	2	506
2002.901	TONN	2	26	13	84	2402.120	TONN	1	339	4	807
2002.906	TONN	43	259	108	626	2402.200	TONN	108	12970	238	28108
2002.909	TONN	5	45	17	119	2402.300	TONN	3	281	6	511
2004.009	TONN	6	138	28	386	2402.500	TONN	14	966	28	1948
2005.101	TONN	6	53	25	182	KAP.24			20307		41611
2005.901	TONN	50	634	91	1196						
2006.202	TONN	11	73	13	87	2501.001	TONN	28602	7619	74822	18409
2006.209	TONN	466	2454	729	4036	2501.002	TONN	7521	1462	18479	3713
2006.308	TONN	60	396	129	751	2501.003	TONN	7080	1691	11700	2748
2006.409	TONN	300	1484	577	2686	2501.009	TONN	45	110	93	333
2006.502	TONN	-	-	170	815	2503.000	TONN	405	681	623	1119
2006.508	TONN	28	170	61	368	2504.000	TONN	2	162	57	405
2006.609	TONN	429	2119	551	2685	2505.010	TONN	7317	1395	20257	3909
2006.701	TONN	41	809	80	1577	2505.020	TONN	4161	1072	8187	1850
2006.709	TONN	5	183	17	506	2505.090	TONN	354	301	1188	787
2006.808	TONN	25	279	43	511	2506.100	TONN	49380	8437	94569	15289
2006.908	TONN	394	2577	595	3865	2506.900	TONN	50	77	4989	767
2007.321	TONN	427	4608	810	8492	2507.110	TONN	6923	4522	12198	7621
2007.322	TONN	192	1910	419	4438	2507.200	TONN	11	55	776	595
2007.329	TONN	554	1845	960	3182	2507.901	TONN	1358	797	1358	797
2007.421	TONN	5	121	43	785	2507.902	TONN	6282	3720	11032	6293
2007.521	TONN	19	220	50	1077	2507.908	TONN	1368	1657	5015	4663
2007.529	TONN	30	436	40	619	2508.000	TONN	516	429	1228	958
2007.621	TONN	-	-	20	189	2510.900	TONN	25576	10043	64557	26121
2007.629	TONN	5	53	12	83	2511.000	TONN	7723	2765	15331	6067
2007.709	TONN	14	52	32	118	2512.000	TONN	122	329	242	701
2007.840	TONN	8	116	21	236	2513.000	TONN	46	197	167	743
2007.850	TONN	221	2368	472	4437	2514.000	TONN	45	100	45	100
2007.869	TONN	37	203	49	263	2515.001	TONN	128	827	276	1369
KAP.20			36170		69147	2515.009	TONN	55	243	102	334
						2516.101	TONN	31	132	83	226
2102.101	TONN	83	10079	151	17203	2516.109	TONN	173	751	934	934
2102.901	TONN	11	247	12	273	2517.900	TONN	11788	2261	16141	3395
2103.200	TONN	36	411	47	505	2518.010	TONN	-	-	10	4
2104.000	TONN	317	4190	538	7399	2518.040	TONN	221	156	358	285
2105.101	TONN	3	101	19	311	2518.090	TONN	300	232	546	418
2105.102	TONN	21	401	45	938	2519.000	TONN	919	1605	1894	3453
2105.104	TONN	5	104	11	174	2520.100	TONN	2641	275	30220	2859
2105.106	TONN	16	333	49	1402	2520.200	TONN	245	235	517	465
2105.109	TONN	38	924	57	1499	2521.100	TONN	23680	2780	65558	7326
2106.101	TONN	14	224	18	268	2521.900	TONN	1363	376	2395	624
2106.201	TONN	91	448	91	448	2522.100	TONN	1284	1280	1784	1632
2106.209	TONN	2	161	3	176	2522.900	TONN	312	251	750	595
2107.301	TONN	88	840	110	1117	2523.000	TONN	38406	12515	63857	18972
2107.309	TONN	237	13184	423	20988	2526.030	TONN	8	17	18	37
2107.410	TONN	25	177	29	242	2527.100	TONN	136	157	363	462
2107.430	TONN	4	63	6	94	2527.900	TONN	207	470	364	786
2107.440	TONN	24	250	24	250	2528.000	TONN	323	1579	723	3473
2107.450	TONN	11	178	14	257	2531.100	TONN	160	139	7707	6566
2107.501	TONN	64	583	96	859	2532.001	TONN	8189	4348	14881	7405
2107.509	TONN	15	219	18	324	2532.009	TONN	589	708	1113	1369
2107.910	TONN	63	3322	108	5397	KAP.25			78854		167574
2107.941	TONN	55	397	55	397						
2107.949	TONN	7	42	18	100	2601.110	TONN	199	117	2670	574
2107.992	TONN	105	1160	245	2081	2601.130	TONN	3250	1080	3250	1080
2107.994	TONN	44	276	107	809	2601.250	TONN	-	-	-	-
2107.995	TONN	22	239	85	929	2601.350	TONN	-	-	-	-
2107.997	TONN	-	-	-	-	2601.450	TONN	4107	5789	16966	24557
2107.999	TONN	379	10113	747	24641	2601.790	TONN	86325	35083	184092	92543
KAP.21			48796		89535	2602.000	TONN	2650	587	4133	1230
						2603.400	TONN	1880	3732	2835	5521
2201.100	1000 L.	1	15	16	85	2603.900	TONN	27601	5018	54873	9861
2202.001	1000 L.	281	1708	460	2684	2604.000	TONN	5960	768	21130	2394
2202.003	1000 L.	1	8	1	8	KAP.26			52182		137797
2202.008	1000 L.	551	1888	988	3730						
2205.100	1000 L.	45	1762	90	2792	2701.110	TONN	10921	10417	21982	20823
2205.300	1000 L.	228	4127	713	13302	2701.190	TONN	33860	23638	113674	60945
2205.400	1000 L.	1008	4874	1894	8546	2702.000	TONN	-	-	11	14
2205.500	1000 L.	13	298	51	1139	2703.100	TONN	1909	1891	3509	3682
2205.600	1000 L.	15	227	120	1055	2704.101	TONN	29471	25039	58982	51048
2206.100	1000 L.	127	1900	240	3464	2704.105	TONN	19849	13219	32396	22268
2207.200	1000 L.	3	30	12	179	2704.300	TONN	6823	3382	15761	10916
2209.210	1000 L.	41	1201	100	3013	2706.000	TONN	310	709	1625	3631
2209.310	1000 L.	69	1705	141	3835	2707.130	TONN	-	-	-	-
2209.390	1000 L.	-	-	176	679	2707.190	TONN	0	3	729	2055
2209.410	1000 L.	200	4560	277	6613	2707.300	TONN	-	-	-	-
2209.490	1000 L.	20	162	60	494	2707.900	TONN	3	26	30	285
2209.510	1000 L.	25	491	49	824	2708.100	TONN	7279	14696	16377	34148
2209.610	1000 L.	251	3028	529	6212	2708.300	TONN	-	-	-	-
2209.700	1000 L.	7	191	23	591	2709.000	TONN	131782	189266	332010	570314
2209.800	1000 L.	7	88	18	355	2710.110	KUB. M.	-	-	-	-
2210.000	TONN	8	96	13	132	2710.120	KUB. M.	33588	42040	89957	134460
KAP.22			28982		61111	2710.200	KUB. M.	-	-	10496	19969
						2710.310	KUB. M.	1574	3559	3540	8236

TABELL 10. FORTS. INNFORSEL. VIKTIGERE VARER ETTER TOLLSAMARBEIDSRÅDETS NOMENKLATUR (CCCN).

VARENØ.	MENGDE- ENHET	1986 JANUAR - FEBRUAR 1986				VARENØ.	MENGDE- ENHET	1986 JANUAR - FEBRUAR 1986			
		FEBRUAR		FEBRUAR				FEBRUAR		FEBRUAR	
		MENGDE	VERDI	MENGDE	VERDI			MENGDE	VERDI	MENGDE	VERDI
		1000 KR.		1000 KR.				1000 KR.		1000 KR.	
2710.320	KUB. M.	7519	9118	34361	47256	2849.000	TONN	1	753	1	981
2710.340	KUB. M.	742	1555	785	1732	2850.000	TONN	2	3579	4	5537
2710.401	KUB. M.	12740	17575	73352	117559	2851.000	TONN	0	194	0	361
2710.402	KUB. M.	-	-	6977	12384	2852.000	TONN	-	-	4	264
2710.500	KUB. M.	14854	22220	22246	44249	2854.000	TONN	767	2860	1344	5017
2710.651	KUB. M.	116738	157917	260767	397709	2857.000	TONN	0	8	3	143
2710.655	KUB. M.	-	-	-	-	2858.000	TONN	3	89	35	342
2710.659	TONN	1	766	3	3065	KAP.28			195160		397376
2710.701	KUB. M.	7571	8138	12602	13357						
2710.702	KUB. M.	71260	65056	116247	116550	2901.120	TONN	622	2041	5090	17040
2710.709	KUB. M.	-	-	-	-	2901.150	TONN	1495	4524	4367	14429
2710.851	TONN	289	1563	321	1766	2901.200	TONN	20	80	20	80
2710.852	TONN	6753	29819	10646	53457	2901.301	TONN	21	351	40	670
2710.855	TONN	180	1988	343	3813	2901.309	TONN	189	580	191	624
2710.901	TONN	144	924	212	1487	2901.520	TONN	0	4	357	1045
2710.909	TONN	83	707	1561	6186	2901.530	TONN	0	5	688	1830
2711.100	TONN	53763	82453	148321	226952	2901.560	TONN	:	4154	:	13876
2711.200	TONN	11	132	16	240	2901.909	TONN	42	460	91	1106
2712.000	TONN	58	592	136	1265	2902.140	TONN	61	275	129	582
2713.100	TONN	282	1515	620	3112	2902.160	TONN	90	339	221	834
2713.900	TONN	65	512	111	973	2902.201	TONN	103	1331	242	2647
2714.100	TONN	427	672	2970	4210	2902.205	TONN	43	201	5435	8407
2714.200	TONN	31431	27778	82283	59674	2902.209	TONN	107	932	230	2337
2714.900	TONN	-	-	-	-	2902.500	TONN	50	455	128	1555
2715.000	TONN	-	-	-	-	2903.100	TONN	36	232	85	414
2716.000	TONN	145	1088	331	2221	2903.900	TONN	66	249	135	522
2717.000 ¹⁾	MWH	127413	18385	127413	18385	2904.100	TONN	6162	:	11662	:
KAP.27			778364		2104755	2904.209	TONN	25	176	845	3235
						2904.300	TONN	228	763	693	2398
2801.200	TONN	791	1751	1182	2511	2904.700	TONN	1	83	13	255
2801.900	TONN	23	2217	74	4370	2904.810	TONN	14	66	547	1919
2803.000	TONN	506	2501	974	4827	2904.830	TONN	:	3674	:	7392
2804.200	TONN	277	1113	467	2418	2904.870	TONN	:	404	:	1060
2804.300	TONN	2	68	37	137	2904.891	TONN	202	881	323	1449
2805.200	TONN	1	78	1	81	2904.899	TONN	69	580	109	950
2805.900	TONN	50	1556	69	3402	2904.900	TONN	43	1221	96	2795
2806.200	TONN	470	103	768	243	2905.120	TONN	0	43	0	43
2810.000	TONN	318	1243	572	2239	2905.900	TONN	2	277	26	724
2812.000	TONN	1	7	61	341	2906.100	TONN	118	628	1112	5247
2813.100	TONN	16	145	56	352	2906.800	TONN	64	1727	162	4112
2813.200	TONN	126	130	141	161	2907.100	TONN	7	691	12	1216
2813.500	TONN	826	634	1497	1194	2908.200	TONN	87	422	159	819
2813.900	TONN	134	1304	299	2766	2908.301	TONN	167	258	419	1079
2814.000	TONN	18	848	43	2033	2908.309	TONN	148	938	782	4806
2816.100	TONN	34352	39554	60652	72576	2908.900	TONN	15	541	31	1170
2817.110	TONN	132	382	707	1492	2909.900	TONN	11	125	58	850
2817.120	TONN	5	53	8	84	2911.904	TONN	1	106	3	352
2817.210	TONN	28	138	29	155	2911.908	TONN	40	603	80	1001
2817.220	TONN	70	172	181	451	2913.100	TONN	1	19	6	62
2818.000	TONN	3	56	29	325	2913.200	TONN	20	69	26	171
2819.100	TONN	271	1466	453	2470	2913.909	TONN	18	423	104	1033
2820.100	TONN	99214	92570	205166	192930	2914.101	TONN	1002	:	3005	:
2820.200	TONN	3770	4491	11536	12520	2914.105	TONN	1725	1576	2326	2118
2820.300	TONN	80	537	124	766	2914.210	TONN	1	14	205	656
2821.100	TONN	1	10	21	311	2914.310	TONN	28	209	45	293
2822.100	TONN	155	284	386	697	2914.320	TONN	22	109	24	118
2823.000	TONN	120	694	345	1817	2914.350	TONN	-	:	687	:
2825.000	TONN	107	990	276	2535	2914.390	TONN	32	287	102	997
2827.100	TONN	-	-	47	251	2914.400	TONN	86	562	564	3135
2828.900	TONN	22	580	38	992	2914.505	TONN	27	301	59	887
2829.200	TONN	2	32	508	3006	2914.601	TONN	61	607	62	651
2829.901	TONN	-	-	500	2182	2914.605	TONN	54	641	80	958
2830.100	TONN	21	57	87	182	2914.805	TONN	37	234	51	328
2830.200	TONN	4382	4070	8567	8538	2914.909	TONN	111	1752	206	3966
2830.500	TONN	83	505	124	724	2915.130	TONN	311	2343	611	4444
2830.901	TONN	25	31	136	116	2915.140	TONN	:	2369	:	6566
2830.909	TONN	940	5402	1051	8329	2915.190	TONN	53	548	117	1172
2831.300	TONN	2	3	4	14	2915.310	TONN	20	99	21	102
2832.110	TONN	424	1118	1098	2875	2915.321	TONN	140	739	320	1675
2832.900	TONN	2	190	2	190	2915.322	TONN	219	1059	405	1982
2836.000	TONN	120	941	246	1945	2915.350	TONN	264	1834	474	3237
2837.100	TONN	90	214	437	1165	2915.390	TONN	47	298	120	1021
2837.900	TONN	23	78	119	288	2915.900	TONN	3	26	7	73
2838.100	TONN	543	662	1305	1524	2916.110	TONN	2	54	14	189
2838.400	TONN	732	574	1573	1200	2916.140	TONN	43	475	177	1896
2838.650	TONN	317	1190	447	1730	2916.170	TONN	8	183	9	191
2838.900	TONN	88	666	214	1555	2916.290	TONN	36	1091	84	1969
2839.900	TONN	70	815	79	871	2916.800	TONN	20	442	21	477
2840.240	TONN	211	1146	375	2031	2919.000	TONN	22	338	29	541
2840.290	TONN	68	399	115	802	2921.000	TONN	47	477	97	1135
2840.300	TONN	7	64	10	92	2922.001	TONN	1	120	1	159
2840.400	TONN	284	779	1134	2933	2922.009	TONN	47	963	114	2466
2840.900	TONN	258	994	549	2114	2923.100	TONN	8	56	160	884
2842.200	TONN	6016	5868	10139	10055	2923.901	TONN	25	272	54	589
2842.300	TONN	1	8	34	59	2923.909	TONN	201	10951	407	18145
2842.400	TONN	117	199	528	1138	2924.900	TONN	3	62	30	360
2842.500	TONN	26	94	53	168	2925.000	TONN	12	348	39	3520
2842.900	TONN	27	45	93	273	2926.900	TONN	75	580	95	674
2844.000	TONN	11	252	11	253	2928.000	TONN	4	137	12	407
2845.100	TONN	159	250	418	721	2929.000	TONN	5	190	6	293
2845.200	TONN	655	843	1333	1921	2930.000	TONN	173	2480	433	5871
2846.101	TONN	331	932	944	1529	2931.001	TONN	42	336	78	645
2846.109	TONN	0	11	0	15	2931.009	TONN	23	508	52	1246
2846.200	TONN	65	561	173	1382	2934.000	TONN	91	4374	182	9105
2847.100	TONN	75	380	109	558	2935.902	TONN	-	-	-	-
2847.900	TONN	34	175	57	229	2935.909	TONN	315	3647	624	7848
2848.000	TONN	38	185	67	375	2936.000	TONN	2	80	6	368
						2938.000	TONN	61	4544	103	7846

TABELL 10, FORTS. INNFØRSEL. VIKTIGERE VARER ETTER TOLLSAMARBEIDSRÅDETS NOMENKLATUR (CCCN).

VARENØR.	MENGDENHET	1986 JANUAR		FEBRUAR 1986		VARENØR.	MENGDENHET	1986 JANUAR		FEBRUAR 1986	
		MENGDEN	VERDI	MENGDEN	VERDI			MENGDEN	VERDI	MENGDEN	VERDI
		1000 KR.		1000 KR.				1000 KR.		1000 KR.	
2939.900	TONN	0	163	0	500	3401.900	TONN	50	1066	109	2088
2941.009	TONN	1	83	1	83	3402.110	TONN	33	326	186	1424
2942.000	TONN	0	18	1	430	3402.120	TONN	477	4064	1115	9619
2944.100	TONN	2	658	5	1112	3402.190	TONN	85	937	249	2960
2944.300	TONN	0	628	1	779	3402.310	TONN	710	4173	1623	9654
2944.900	TONN	0	40	0	40	3402.321	TONN	199	1033	457	2286
KAP.29			92434		244400	3402.329	TONN	119	295	336	749
3002.100	TONN	1	2051	3	3332	3402.331	TONN	163	887	282	1601
3002.900	TONN	6	5161	8	6258	3402.340	TONN	81	489	172	1165
3003.150	TONN	4	1510	7	3078	3402.381	TONN	685	6533	1288	12340
3003.210	TONN	3	4475	4	5499	3402.391	TONN	104	1091	189	1650
3003.290	TONN	7	1148	10	2538	3402.399	TONN	68	440	84	621
3003.350	TONN	-	-	0	138	3402.410	TONN	10	113	36	244
3003.450	TONN	8	1330	16	3101	3402.429	TONN	50	257	69	365
3003.902	TONN	3	824	5	1440	3402.481	TONN	64	231	64	231
3003.909	TONN	332	68127	672	151229	3402.489	TONN	494	3175	861	5778
3004.100	TONN	12	1133	17	1676	3402.491	TONN	65	434	147	1123
3004.902	TONN	1	99	1	124	3402.499	TONN	47	239	109	697
3004.903	TONN	11	1259	25	2715	3402.900	TONN	45	297	102	670
3004.904	TONN	4	130	5	183	3403.001	TONN	213	2830	771	6470
3004.909	TONN	34	2670	61	6499	3403.009	TONN	50	666	47	1170
3005.100	TONN	1	3355	2	6152	3404.001	TONN	106	2476	195	4541
3005.200	TONN	3	1147	5	2415	3404.009	TONN	62	954	94	1411
3005.909	TONN	2	370	4	1228	3405.100	TONN	108	1134	167	1750
KAP.30			95023		198037	3405.200	TONN	13	382	28	784
3102.700	TONN	2775	2522	4600	4149	3405.300	TONN	61	1301	91	1812
3103.200	TONN	-	-	-	-	3405.400	TONN	63	562	121	1077
3103.900	TONN	8	120	10	132	3405.900	TONN	221	1035	428	2032
3104.200	TONN	12567	9068	37350	27701	3406.001	TONN	40	478	63	1004
3104.300	TONN	22586	32283	28353	40711	3406.009	TONN	115	1803	181	2763
3105.200	TONN	43	265	4147	7650	3407.009	TONN	4	102	15	217
3105.900	TONN	78	699	339	1923	KAP.34	TONN	6	90	8	136
KAP.31			45205		82777	3501.100	TONN	1	129	2	209
3201.900	TONN	45	319	51	386	3501.500	TONN	-	-	20	206
3203.000	TONN	36	256	58	519	3501.700	TONN	55	1031	69	1291
3204.001	TONN	1	23	8	186	3502.408	TONN	15	162	26	272
3204.009	TONN	5	331	15	671	3503.101	TONN	56	284	90	544
3205.100	TONN	181	8955	334	15876	3503.509	TONN	16	585	80	2364
3205.900	TONN	45	2312	80	7626	3504.009	TONN	4	109	20	301
3207.200	TONN	269	3359	1187	13019	3505.001	TONN	43	509	88	1383
3207.901	TONN	1	35	1	58	3505.002	TONN	61	352	78	427
3207.909	TONN	188	3057	348	5571	3505.003	TONN	33	118	105	485
3208.100	TONN	55	726	94	1152	3505.009	TONN	123	384	340	1122
3208.901	TONN	63	298	101	472	3506.001	TONN	172	1277	321	2348
3208.909	TONN	30	773	59	1420	3506.008	TONN	18	410	87	1137
3209.110	TONN	8	229	14	383	3507.100	TONN	746	6937	1383	13562
3209.140	TONN	5	43	9	135	3507.900	TONN	29	1196	44	1782
3209.191	TONN	20	298	36	563	KAP.35	TONN	10	513	21	879
3209.193	TONN	113	2381	191	3689	3601.002	TONN	-	14011	-	28487
3209.199	TONN	75	1544	149	3095	3601.009	TONN	8	767	17	1452
3209.200	TONN	4	65	5	84	3602.000	TONN	-	-	1	112
3209.300	TONN	211	1917	381	3716	3604.100	TONN	32	1233	55	3193
3209.400	TONN	18	355	52	930	3604.200	TONN	-	-	3	778
3209.500	TONN	17	321	44	911	3604.900	TONN	9	988	10	1134
3209.709	TONN	614	10995	1184	21320	3605.100	TONN	44	5207	62	9003
3209.801	TONN	11	126	18	274	3605.900	TONN	4	462	10	1095
3209.809	TONN	58	834	96	1746	3606.000	TONN	4	269	49	2052
3209.909	TONN	3	297	6	613	3606.900	TONN	76	1180	149	2321
3209.950	TONN	3	129	21	829	3608.000	TONN	55	360	95	618
3210.000	TONN	15	729	26	1460	KAP.36	TONN	-	10467	-	22382
3211.000	TONN	4	64	10	156	3701.100	TONN	21	3390	35	6015
3212.000	TONN	2030	10552	4087	19908	3701.151	TONN	114	7560	171	11885
3213.110	TONN	6	213	24	531	3701.159	TONN	30	3306	48	5797
3213.190	TONN	63	1821	142	4162	3701.905	TONN	4	1112	7	1754
3213.909	TONN	13	386	19	586	3701.907	TONN	4	435	10	1014
KAP.32			54496		113161	3702.100	TONN	1	296	5	934
3301.003	TONN	3	490	5	981	3702.210	TONN	3	714	6	1335
3301.008	TONN	5	699	7	914	3702.290	TONN	1	105	1	144
3304.001	TONN	3	613	9	1217	3702.311	TONN	0	160	1	302
3304.009	TONN	36	3075	53	4977	3702.319	TONN	1	343	4	1429
3306.111	TONN	5	943	11	1949	3702.911	TONN	4	1528	12	4007
3306.119	TONN	1	235	2	734	3702.919	TONN	5	2037	31	12133
3306.121	TONN	15	1940	50	4450	3702.991	TONN	9	1179	20	2571
3306.129	TONN	0	93	1	142	3702.992	TONN	12	2003	22	3881
3306.210	TONN	174	9897	295	16273	3702.999	TONN	20	2635	31	4557
3306.220	TONN	6	1036	8	1373	3703.001	TONN	23	1311	41	2409
3306.230	TONN	12	2019	20	3346	3703.004	TONN	69	6707	203	18310
3306.240	TONN	15	3027	28	4967	3704.000	TONN	0	27	1	138
3306.250	TONN	10	1056	18	2211	3705.009	TONN	17	2487	20	4212
3306.290	TONN	50	2701	94	5738	3707.000	TONN	3	1302	5	2485
3306.300	TONN	12	1475	21	2350	3708.000	TONN	181	6544	415	13056
3306.400	TONN	102	4759	235	9315	KAP.37	TONN	-	45387	-	98879
3306.500	TONN	3	190	4	220	3801.001	TONN	10	52	72	314
3306.610	TONN	211	4129	371	7370	3803.100	TONN	6	141	51	747
3306.620	TONN	11	442	22	991	3803.900	TONN	126	648	202	1287
3306.630	TONN	45	1311	83	2127	3805.100	TONN	1767	3520	3957	8190
3306.680	TONN	193	5899	404	11993	3805.200	TONN	22	134	46	238
3306.700	TONN	45	589	78	1165	3807.000	TONN	25	153	38	221
3306.910	TONN	65	2337	128	4925	3808.101	TONN	84	316	84	316
3306.990	TONN	50	1038	123	2402	3808.300	TONN	0	26	0	30
KAP.33			50000		92135	3808.909	TONN	3	25	3	27
3401.100	TONN	19	83	171	1003	3811.100	TONN	47	1254	80	2237
3401.700	TONN	129	2576	255	4804						

TABELL 10, FORTS. INNFØRSEL. VIKTIGERE VARER ETTER TOLLSAMARBEIDSRÅDETS NOMENKLATUR (CCCN).

VARENR.	MENGDE- ENHET	1986 JANUAR - FEBRUAR 1986				VARENR.	MENGDE- ENHET	1986 JANUAR - FEBRUAR 1986			
		FEBRUAR MENGDE	1986 VERDI	JANUAR MENGDE	1986 VERDI			FEBRUAR MENGDE	1986 VERDI	JANUAR MENGDE	1986 VERDI
		1000 KR.		1000 KR.				1000 KR.		1000 KR.	
3811.200	TONN	25	1895	31	2217	3903.501	TONN	1	29	1	29
3811.300	TONN	126	8942	209	10707	3903.509	TONN	5	271	16	770
3811.400	TONN	116	4111	139	4798	3903.699	TONN	0	10	0	10
3811.501	TONN	17	129	27	217	3903.719	TONN	45	915	165	3889
3811.509	TONN	59	1565	91	2202	3904.001	TONN	17	3028	29	4724
3812.001	TONN	80	189	180	432	3905.100	TONN	3	37	15	205
3812.009	TONN	217	2837	326	3706	3905.200	TONN	6	81	10	134
3813.100	TONN	16	245	31	387	3905.400	TONN	-	-	-	-
3813.901	TONN	27	200	38	504	3906.100	TONN	42	956	43	991
3813.909	TONN	13	225	57	819	3906.400	TONN	177	859	442	2900
3814.000	TONN	416	5394	877	11403	3906.500	TONN	74	449	85	522
3815.000	TONN	20	273	23	338	3907.210	TONN	31	1220	69	3032
3816.000	TONN	5	727	11	1355	3907.220	TONN	4	312	6	536
3817.000	TONN	81	622	228	1986	3907.240	TONN	9	603	26	1168
3818.000	TONN	136	1667	210	2680	3907.290	TONN	26	1069	63	2000
3819.100	TONN	80	2555	140	4980	3907.310	TONN	96	1338	159	2320
3819.200	TONN	783	4806	1404	8836	3907.321	TONN	36	658	73	1396
3819.300	TONN	19	469	32	790	3907.322	TONN	102	3211	172	5517
3819.510	TONN	1114	5029	2630	10922	3907.330	TONN	212	4860	428	10076
3819.600	TONN	176	670	291	1081	3907.340	TONN	12	492	15	687
3819.700	TONN	269	1398	1350	7452	3907.361	TONN	163	3506	228	5100
3819.901	TONN	74	501	117	645	3907.362	TONN	244	6274	453	11438
3819.904	TONN	8	250	23	430	3907.371	TONN	110	1905	273	4640
3819.909	TONN	3321	37157	7352	72539	3907.379	TONN	816	12166	1493	23233
KAP. 38			88782		166356	3907.390	TONN	116	3178	210	5873
						3907.409	TONN	156	5852	315	11373
						3907.500	TONN	126	6842	241	12751
3901.010	TONN	151	3469	284	6624	3907.600	TONN	364	8807	647	15558
3901.100	TONN	8	343	22	527	3907.700	TONN	50	2516	75	3541
3901.211	TONN	124	1325	232	2448	3907.800	TONN	68	4772	130	9022
3901.218	TONN	9	143	31	388	3907.902	TONN	2	128	5	191
3901.230	TONN	26	603	60	1566	3907.903	TONN	1	90	3	273
3901.313	TONN	173	788	319	1617	3907.904	TONN	1	400	5	933
3901.318	TONN	163	2121	321	4357	3907.905	TONN	19	551	38	984
3901.330	TONN	49	955	90	1823	3907.906	TONN	2	257	3	380
3901.411	TONN	189	1882	365	3811	3907.908	TONN	9	619	12	974
3901.412	TONN	524	5059	833	8389	3907.911	TONN	36	385	45	550
3901.419	TONN	366	5533	592	11273	3907.912	TONN	121	6048	204	9871
3901.430	TONN	195	7374	324	12400	3907.999	TONN	1108	49894	2032	90363
3901.450	TONN	24	1388	37	2115	KAP. 39			366119		686231
3901.510	TONN	99	1988	223	4509	4001.100	TONN	3	20	21	157
3901.530	TONN	11	467	19	803	4001.200	TONN	317	1760	565	3187
3901.550	TONN	21	879	38	1700	4002.110	TONN	196	1147	326	2189
3901.610	TONN	199	2855	332	4545	4002.190	TONN	15	277	30	654
3901.620	TONN	25	725	64	1825	4002.300	TONN	54	522	135	1314
3901.650	TONN	62	1801	113	2691	4002.400	TONN	69	1536	213	3314
3901.700	TONN	109	3579	228	6796	4002.600	TONN	213	1823	445	3448
3901.810	TONN	270	6081	524	10761	4002.700	TONN	2	36	2	38
3901.850	TONN	12	490	42	1671	4002.801	TONN	207	2498	364	4548
3901.912	TONN	899	8114	1466	13697	4002.809	TONN	13	1204	35	1516
3901.919	TONN	157	2233	300	3928	4004.000	TONN	45	51	45	51
3901.990	TONN	9	571	22	1286	4005.001	TONN	96	1018	139	1565
3902.016	TONN	14	258	55	742	4005.009	TONN	226	2924	579	6499
3902.020	TONN	4	356	8	712	4006.101	TONN	5	77	33	419
3902.100	TONN	5	167	7	205	4006.104	TONN	13	245	19	330
3902.211	TONN	2788	18325	5696	35718	4006.201	TONN	2	24	15	278
3902.215	TONN	3201	18964	7237	40037	4006.209	TONN	10	141	24	342
3902.219	TONN	6	107	7	144	4006.909	TONN	4	145	9	313
3902.231	TONN	211	3911	380	7625	4008.104	TONN	28	703	59	1323
3902.232	TONN	417	8245	844	16745	4008.109	TONN	3	158	14	508
3902.240	TONN	54	2051	84	3711	4008.201	TONN	5	75	11	248
3902.250	TONN	14	318	21	625	4008.204	TONN	18	575	32	1041
3902.310	TONN	307	2040	595	4277	4008.205	TONN	4	158	5	232
3902.330	TONN	237	4557	494	8842	4008.208	TONN	108	2228	176	3713
3902.350	TONN	11	317	23	547	4008.501	TONN	14	354	28	719
3902.361	TONN	931	7850	1703	14909	4008.508	TONN	63	2292	167	5194
3902.362	TONN	119	1559	286	4093	4009.100	TONN	47	1509	98	3330
3902.369	TONN	259	2222	398	2174	4009.500	TONN	42	1478	95	3303
3902.371	TONN	47	827	125	3820	4009.911	TONN	29	556	81	1591
3902.379	TONN	110	1941	215	827	4009.919	TONN	96	3363	166	10486
3902.380	TONN	55	640	60	827	4009.990	TONN	93	3331	232	10028
3902.411	TONN	1902	10259	3201	18001	4010.500	TONN	18	1397	38	2879
3902.419	TONN	47	387	362	2387	4010.600	TONN	33	1280	61	2021
3902.421	TONN	205	3414	362	6004	4010.900	TONN	6	692	9	1198
3902.425	TONN	159	2958	279	4947	4011.101	TONN	6	130	32	688
3902.428	TONN	870	11899	1400	19975	4011.108	TONN	3	34	10	114
3902.431	TONN	137	4395	256	8072	4011.210	TONN	14	502	31	1085
3902.432	TONN	349	10750	792	22710	4011.221	TONN	47	1172	70	1851
3902.433	TONN	641	13582	1248	25257	4011.293	TONN	5	129	7	190
3902.440	TONN	378	6867	757	11558	4011.297	TONN	11	225	24	539
3902.450	TONN	170	3575	294	6305	4011.298	TONN	3	114	9	318
3902.490	TONN	119	194	174	290	4011.310	STK.	110885	1949	216188	3605
3902.561	TONN	417	3192	748	5704	4011.320	STK.	3992	637	5395	928
3902.569	TONN	28	499	61	905	4011.330	STK.	194952	42428	338614	76959
3902.590	TONN	11	170	15	360	4011.340	STK.	14518	11528	34176	25621
3902.610	TONN	41	743	106	1524	4011.350	STK.	213	414	264	519
3902.629	TONN	55	860	55	866	4011.360	STK.	2160	722	2946	1034
3902.630	TONN	6	205	22	562	4011.370	STK.	2148	2653	3819	4387
3902.650	TONN	2	107	11	768	4011.380	STK.	21278	114	57143	1055
3902.710	TONN	643	6522	1236	12608	4011.403	STK.	5199	5284	9004	9326
3902.730	TONN	116	3027	196	4873	4011.407	STK.	5443	515	9325	1126
3902.750	TONN	5	316	13	1030	4011.514	STK.	5162	1328	7692	2064
3902.900	TONN	361	6062	717	11779	4011.517	STK.	1	2	576	306
3903.107	TONN	10	942	16	1466	4011.594	TONN	39	387	62	623
3903.108	TONN	30	1234	48	2087	4011.597	TONN	32	261	61	520
3903.109	TONN	33	1059	61	1990	4011.701	TONN	9	337	15	403
3903.201	TONN	12	213	12	213	4011.704	TONN	53	313	121	1565
3903.209	TONN	16	219	20	286	4012.100	TONN	2	323	2	372
3903.401	TONN	3	115	58	1198						
3903.409	TONN	9	220	40	855						

TABELL 10. FORTS. INNFØREL. VIKTIGERE VARER ETTER TOLLSAMARBEIDSRÅDETS NOMENKLATUR (CCCN).

VARENR.	MENGDE- ENHET	1986 JANUAR - FEBRUAR 1986		1986 JANUAR - FEBRUAR 1986		VARENR.	MENGDE- ENHET	1986 JANUAR - FEBRUAR 1986		1986 JANUAR - FEBRUAR 1986	
		FEBRUAR MENGDE	1986 VERDI	FEBRUAR MENGDE	1986 VERDI			FEBRUAR MENGDE	1986 VERDI	FEBRUAR MENGDE	1986 VERDI
		1000 KR.		1000 KR.				1000 KR.		1000 KR.	
4012.900	TONN	4	381	13	894	4405.190	KUB. M.	11189	12587	20998	23543
4013.109	TONN	45	2026	81	3993	4405.410	KUB. M.	961	3122	1969	6379
4013.909	TONN	0	43	0	59	4405.420	KUB. M.	1141	4543	2045	8451
4014.100	TONN	26	3738	52	7922	4405.440	KUB. M.	145	578	291	1098
4014.200	TONN	64	4864	113	8425	4405.450	KUB. M.	430	498	966	1245
4014.300	TONN	66	826	198	2249	4405.910	KUB. M.	54	219	74	294
4014.900	TONN	173	5389	320	10457	4405.920	KUB. M.	250	1668	353	2441
4015.101	TONN	1	45	6	104	4405.930	KUB. M.	17	90	69	312
4016.000	TONN	10	741	11	801	4405.990	KUB. M.	943	2252	1968	5059
KAP.40			125933		249542	4407.000	KUB. M.	-	-	131	222
						4409.100	KUB. M.	34794	12426	88117	27567
4101.310	TONN	361	3343	557	5200	4409.900	TONN	769	569	838	796
4101.390	TONN	4	68	9	166	4411.110	TONN	232	1194	440	2226
4101.510	TONN	0	6	29	295	4411.120	TONN	521	1422	901	2500
4101.590	TONN	17	1031	23	1383	4411.150	TONN	25	101	55	234
4102.401	TONN	1	173	1	187	4412.200	TONN	58	207	129	330
4102.402	TONN	2	237	2	282	4413.100	KV. M.	11141	2132	12977	2451
4102.404	TONN	2	299	4	798	4413.210	KUB. M.	461	897	1231	2117
4102.405	TONN	2	425	4	961	4413.250	KUB. M.	5752	10984	10388	18696
4102.409	TONN	1	167	1	337	4413.290	KUB. M.	9758	13632	16722	23204
4102.509	TONN	3	352	7	581	4413.300	KUB. M.	303	1528	769	3991
4102.901	TONN	100	17729	178	31985	4414.111	KUB. M.	1	5	11	138
4102.902	TONN	10	1058	18	2244	4414.119	KUB. M.	383	1865	887	4690
4102.904	TONN	1	155	2	321	4414.129	KUB. M.	180	1677	440	4425
4102.905	TONN	14	2667	20	3404	4414.159	KUB. M.	42	164	66	280
4102.909	TONN	20	3142	21	3215	4414.919	KUB. M.	44	357	68	599
4103.903	TONN	7	2435	16	5832	4414.929	KUB. M.	20	229	77	768
4103.909	TONN	0	88	1	438	4414.991	KUB. M.	27	74	76	163
4105.019	TONN	-	-	0	14	4414.999	KUB. M.	315	1780	587	3753
4106.009	TONN	1	327	1	390	4415.211	KUB. M.	124	568	232	963
KAP.41			34180		59436	4415.219	KUB. M.	32229	6401	34507	14103
						4415.221	KUB. M.	463	1808	1148	4308
4201.000	TONN	25	1338	46	2911	4415.229	KUB. M.	928	4116	2108	8702
4202.110	STK.	4220	275	8288	661	4415.292	KUB. M.	151	578	397	1688
4202.190	STK.	18285	1102	24227	2205	4415.293	KUB. M.	446	1652	745	2582
4202.210	STK.	35579	4238	87702	8711	4415.295	KUB. M.	246	1279	391	1954
4202.220	STK.	67315	1695	217630	3418	4415.296	KUB. M.	37666	5694	39334	11085
4202.230	STK.	5017	1451	13604	3225	4415.402	KUB. M.	66	178	138	594
4202.290	STK.	34144	1284	69986	3083	4415.403	KUB. M.	176	614	371	1221
4202.420	STK.	15275	797	22646	963	4415.405	KUB. M.	23	84	55	249
4202.430	STK.	163999	6665	273394	10327	4415.406	KUB. M.	542	1968	1001	4168
4202.511	STK.	3730	96	5498	177	4416.009	TONN	14	137	43	560
4202.512	STK.	208758	4585	440285	7973	4417.000	TONN	85	656	225	2662
4202.519	STK.	17802	485	37045	1323	4418.010	KUB. M.	5899	6984	11929	14264
4202.520	STK.	155715	761	311713	1665	4418.020	KUB. M.	1002	1104	1892	2106
4202.530	STK.	6647	726	13400	1543	4418.030	KUB. M.	893	2376	1342	3809
4202.540	STK.	5762972	2447	11924011	4546	4418.070	KUB. M.	218	540	462	1392
4202.580	STK.	176310	2390	361590	4470	4418.090	KUB. M.	533	621	1131	1403
4202.810	STK.	18953	886	50730	2385	4419.001	TONN	38	856	74	1889
4202.899	STK.	58919	1416	91663	1974	4419.009	TONN	167	3054	251	5034
4202.911	STK.	17791	402	26514	486	4420.001	TONN	13	810	21	1273
4202.915	STK.	50033	1093	62307	1495	4420.009	TONN	25	1240	40	2000
4202.919	STK.	3327	135	8724	204	4421.900	TONN	140	1575	225	2160
4202.998	STK.	73442	1297	133083	2070	4423.101	TONN	823	7368	1734	13247
4203.102	PAR	195181	1822	277791	2713	4423.109	TONN	166	1934	630	6583
4203.109	PAR	446633	3131	920996	6750	4423.200	KV. M.	65077	8662	112396	14085
4203.200	PAR	21813	1460	52543	2908	4423.301	STK.	4442	6377	8628	12454
4203.304	STK.	58072	22866	74196	31658	4423.302	STK.	518	552	1260	1336
4203.305	STK.	20854	2152	29426	3737	4423.305	STK.	11908	8394	18299	13179
4203.306	STK.	13568	10399	24556	18944	4423.306	STK.	3571	1442	8795	3218
4203.309	STK.	17379	9350	29350	15562	4423.309	TONN	82	1616	134	2502
4203.901	TONN	19	4157	41	8640	4423.401	STK.	4446	5894	7082	10263
4203.902	TONN	1	418	2	1272	4423.409	STK.	13438	881	13465	912
4203.909	TONN	3	1715	5	3003	4423.910	STK.	331	1226	1013	2394
4205.000	TONN	4	483	10	1067	4423.990	TONN	375	4531	1154	12127
KAP.42			93733		162669	4424.900	TONN	70	1200	113	2172
						4425.101	TONN	18	399	26	595
4301.301	STK.	-	-	-	-	4426.000	TONN	1	13	1	16
4301.309	STK.	14360	8176	142975	80038	4427.100	TONN	24	1375	47	2616
4301.609	STK.	1460	53	1460	53	4427.900	TONN	80	3096	175	6166
4302.200	TONN	1	1511	1	1585	4428.200	TONN	2	77	4	128
4302.300	TONN	0	319	0	484	4428.901	TONN	3	386	4	466
4302.450	TONN	3	748	9	2190	4428.903	TONN	1930	3689	3903	7094
4302.709	TONN	1	961	2	1647	4428.908	TONN	912	5985	1418	12031
4302.902	TONN	0	467	0	960	KAP.44			260468		521540
4302.909	TONN	0	23	0	175						
4303.002	TONN	2	3278	5	7635	4503.900	TONN	7	704	17	1696
4303.004	TONN	3	5629	6	11861	4504.102	TONN	4	105	23	529
4303.007	TONN	8	8888	18	19830	4504.300	TONN	43	844	95	1745
KAP.43			31293		143583	4504.901	TONN	3	216	6	404
						4504.909	TONN	23	529	41	1059
4401.100	KUB. M.	618	182	1380	409	KAP.45			2987		6221
4401.920	KUB. M.	55	52	391	128						
4401.990	KUB. M.	6199	1397	26750	6705	4602.100	TONN	6	275	19	594
4402.000	TONN	1130	1523	4699	6471	4602.909	TONN	32	307	35	380
4403.100	KUB. M.	13628	5087	29332	10215	4603.003	TONN	39	1168	81	2541
4403.603	KUB. M.	1985	682	36017	11426	4603.009	TONN	14	470	32	988
4403.605	KUB. M.	37445	11181	87636	26483	KAP.46			2334		4624
4403.607	KUB. M.	18711	5095	29420	7587						
4403.608	KUB. M.	691	260	1674	647	4701.109	TONN	373	885	676	1590
4403.700	KUB. M.	751	1449	1522	2700	4701.200	TONN	956	1508	1591	2557
4403.900	KUB. M.	178	185	270	256	4701.250	TONN	-	-	-	-
4405.110	KUB. M.	421	710	680	1090	4701.305	TONN	65	141	120	240
4405.120	KUB. M.	5513	8999	11469	17624	4701.309	TONN	583	1749	1745	5174
4405.150	KUB. M.	5736	4611	9569	8294	4701.400	TONN	4104	12997	9344	29099
4405.160	KUB. M.	18772	30652	34921	57637	4701.505	TONN	211	557	504	1377
						4701.509	TONN	616	1691	960	2718

TABELL 10. FORTS. INNFØRSEL. VIKTIGERE VARER ETTER TOLLSAMARBEIDSRÅDETS NOMENKLATUR (CCCN).

VARENR.	MENGDENHET	1986 JANUAR - FEBRUAR 1986				VARENR.	MENGDENHET	1986 JANUAR - FEBRUAR 1986			
		FEBRUAR		FEBRUAR				FEBRUAR		FEBRUAR	
		MENGDE	VERDI	MENGDE	VERDI			MENGDE	VERDI	MENGDE	VERDI
		1000 KR.		1000 KR.				1000 KR.		1000 KR.	
4701.600	TONN	1481	4415	2616	7767	4901.101	TONN	432	10844	1108	24747
4702.010	TONN	276	287	860	1110	4901.102	TONN	213	11543	391	26592
4702.090	TONN	1674	1931	3178	3457	4901.200	TONN	6	356	16	889
KAP.47			26161		55135	4901.900	TONN	183	3428	269	5732
						4902.000	TONN	693	11889	1395	23767
4801.171	TONN	567	2653	1195	5257	4903.000	TONN	13	277	79	1487
4801.179	TONN	168	914	341	1802	4904.009	TONN	1	278	8	839
4801.190	TONN	677	5275	1518	10967	4905.100	TONN	12	819	24	1742
4801.210	TONN	695	4811	1372	9344	4906.000	TONN	3	671	6	2143
4801.280	TONN	1264	3262	3008	7791	4907.000	TONN	0	80	1	207
4801.310	TONN	178	548	318	989	4908.000	TONN	5	909	12	1828
4801.340	TONN	83	509	159	1013	4909.000	TONN	31	2321	73	5160
4801.360	TONN	-	-	14	88	4910.000	TONN	5	367	25	1633
4801.410	TONN	-	-	-	-	4911.201	TONN	3	122	12	371
4801.441	TONN	1438	4727	4244	14150	4911.209	TONN	1371	30664	2655	59135
4801.442	TONN	581	2372	1049	4355	4911.903	TONN	1	85	7	313
4801.491	TONN	210	742	542	1992	4911.904	TONN	49	4411	99	8918
4801.492	TONN	663	3324	1728	8881	4911.905	TONN	69	1697	151	3213
4801.496	TONN	235	1504	338	1880	4911.906	TONN	53	1450	121	3109
4801.497	TONN	6	46	35	207	4911.909	TONN	294	11660	888	30184
4801.801	TONN	73	324	162	784	KAP.49			93997		202211
4801.803	TONN	89	453	194	983						
4801.806	TONN	74	483	122	1153	5009.000	TONN	1	356	1	567
4801.807	TONN	0	18	3	75	KAP.50			404		622
4801.808	TONN	148	1160	200	1899						
4801.809	TONN	728	2442	1760	6327	5101.110	TONN	43	1463	129	4263
4801.900	TONN	9	84	30	256	5101.121	TONN	69	1564	122	2826
4803.001	TONN	-	-	16	185	5101.129	TONN	68	2229	140	4433
4803.009	TONN	4	124	28	655	5101.191	TONN	65	1860	114	3268
4804.919	TONN	31	246	46	325	5101.199	TONN	24	722	54	1736
4804.999	TONN	349	1775	519	2717	5101.210	TONN	24	573	52	1137
4805.100	TONN	607	1639	1105	2928	5101.229	TONN	8	407	24	929
4805.300	TONN	752	6693	1465	12960	5101.291	TONN	12	320	53	1275
4805.500	TONN	68	783	133	1498	5101.299	TONN	39	1826	99	3987
4805.909	TONN	5	65	58	330	5101.401	TONN	0	6	11	143
4807.001	TONN	96	949	302	2397	5101.409	TONN	13	1046	29	1950
4807.110	TONN	52	197	58	253	5101.700	TONN	12	604	28	1188
4807.190	TONN	124	989	220	1577	5101.900	TONN	1	137	3	206
4807.200	TONN	170	1056	266	1632	5102.100	TONN	61	3039	131	6195
4807.310	TONN	5722	35184	13174	80492	5103.100	TONN	1	147	3	274
4807.392	TONN	424	2906	997	6352	5104.200	TONN	25	996	34	1373
4807.398	TONN	484	3303	1078	7063	5104.300	TONN	37	3688	80	7550
4807.400	TONN	66	1577	133	2980	5104.400	TONN	8	731	14	1295
4807.500	TONN	12	190	106	1551	5104.600	TONN	68	2152	89	2795
4807.700	TONN	939	10554	3236	29999	5104.700	TONN	12	1219	24	2562
4807.810	TONN	151	1451	321	2856	5104.900	TONN	8	588	19	1146
4807.820	TONN	6	69	30	350	KAP.51			25618		51116
4807.890	TONN	305	3125	554	5821						
4807.903	TONN	229	2053	430	3975	5201.000	TONN	0	22	0	77
4807.904	TONN	690	9744	1259	18460	KAP.52			22		83
4807.908	TONN	411	4840	700	8091						
4808.000	TONN	5	139	8	252	5301.900	TONN	82	2367	144	4041
4810.001	TONN	8	268	19	526	5305.100	TONN	52	1802	116	4391
4810.009	TONN	51	2899	102	5687	5305.900	TONN	20	284	35	745
4811.000	TONN	88	2125	151	3893	5306.100	TONN	2	96	6	428
4813.100	TONN	27	477	45	861	5306.500	TONN	3	124	4	299
4813.200	TONN	1	67	1	80	5307.101	TONN	15	894	28	1783
4813.901	TONN	71	855	76	963	5307.102	TONN	17	1301	29	2444
4814.100	TONN	174	2992	303	5511	5307.501	TONN	3	214	5	382
4814.200	TONN	8	292	13	527	5307.502	TONN	20	1636	45	3840
4814.900	TONN	7	243	15	579	5308.000	TONN	0	59	3	602
4815.101	TONN	67	2157	114	3706	5310.201	TONN	20	2599	39	5239
4815.109	TONN	24	178	29	337	5310.202	TONN	14	2483	21	3838
4815.200	TONN	60	925	111	1987	5310.800	TONN	15	2214	37	5752
4815.301	TONN	1154	8961	2326	17904	5311.100	TONN	2	266	4	689
4815.309	TONN	466	3053	843	5547	5311.200	TONN	6	1101	10	1834
4815.400	TONN	333	2709	810	5609	5311.300	TONN	7	718	10	971
4815.901	TONN	0	22	6	162	5311.400	TONN	5	491	12	1543
4815.902	TONN	32	211	37	357	5311.500	TONN	4	684	6	950
4815.904	TONN	5	48	56	556	KAP.53			19364		40361
4815.905	TONN	22	206	102	538						
4815.909	TONN	448	4400	953	10001	5403.000	TONN	3	179	11	522
4816.110	TONN	273	2476	529	5112	5404.000	TONN	1	113	2	173
4816.191	TONN	130	1852	278	3859	5405.010	TONN	4	430	6	649
4816.199	TONN	688	9924	1172	16287	5405.090	TONN	3	606	6	975
4816.200	TONN	118	883	188	1716	KAP.54			1420		2467
4816.300	TONN	92	1274	184	3058						
4816.400	TONN	79	1271	154	2341	5501.000	TONN	194	1987	348	3748
4816.909	TONN	616	7049	966	11157	5502.000	TONN	78	2559	114	2846
4818.010	TONN	89	1761	175	3421	5503.100	TONN	45	313	78	535
4818.020	TONN	50	590	80	1300	5503.909	TONN	14	189	71	1103
4818.050	TONN	211	4432	406	7907	5504.000	TONN	2	112	5	203
4818.060	TONN	59	919	161	2540	5505.100	TONN	2	106	4	283
4818.070	TONN	62	1353	115	2661	5505.300	TONN	61	2069	107	3412
4818.090	TONN	336	5405	683	11548	5505.400	TONN	126	3409	231	6468
4819.000	TONN	140	7726	232	13462	5505.600	TONN	31	891	64	1906
4820.000	TONN	244	1334	520	2902	5505.700	TONN	23	833	39	1544
4821.100	TONN	108	1044	208	2041	5506.100	TONN	6	688	7	807
4821.600	TONN	132	2830	227	4832	5506.900	TONN	35	3487	49	5026
4821.700	TONN	959	11604	1683	20115	5508.900	TONN	1	66	2	172
4821.800	TONN	65	1674	138	3373	5509.101	TONN	3	396	8	976
4821.920	TONN	553	9388	959	16624	5509.109	TONN	164	5794	298	11366
4821.940	TONN	1	93	5	311	5509.211	TONN	8	505	10	703
4821.991	TONN	5	217	12	542	5509.212	TONN	23	2578	56	5580
4821.993	TONN	102	1912	229	4114	5509.213	TONN	49	4000	99	8118
4821.994	TONN	1	75	1	135	5509.214	TONN	12	1334	26	2775
4821.997	TONN	12	93	24	188						
4821.999	TONN	110	3967	219	7411						
KAP.48			240358		491804						

TABELL 10, FORTS. INNFØRSEL. VIKTIGERE VARER ETTER TOLLSAMARBEIDSRÅDETS NOMENKLATUR (CCCN).

VARENR.	MENGDE- ENHET	1986 JANUAR - FEBRUAR 1986				VARENR.	MENGDE- ENHET	1986 JANUAR - FEBRUAR 1986			
		FEBRUAR		FEBRUAR				FEBRUAR		FEBRUAR	
		MENGDE	VERDI	MENGDE	VERDI			MENGDE	VERDI	MENGDE	VERDI
		1000 KR.		1000 KR.				1000 KR.		1000 KR.	
5509.291	TONN	6	487	22	1455	5903.100	TONN	167	6514	413	15258
5509.292	TONN	35	3531	64	6207	5903.900	TONN	82	3023	164	6378
5509.293	TONN	29	2164	85	6132	5904.011	TONN	72	1918	96	2617
5509.294	TONN	110	8509	220	15653	5904.021	TONN	10	185	26	479
5509.700	TONN	26	991	36	1436	5904.029	TONN	58	1174	101	1848
5509.811	TONN	3	173	3	213	5904.030	TONN	13	152	22	336
5509.812	TONN	8	1147	16	2469	5904.090	TONN	3	114	10	256
5509.813	TONN	12	1702	41	4562	5905.001	TONN	54	2371	119	5667
5509.814	TONN	1	74	3	308	5905.004	TONN	2	143	3	243
5509.891	TONN	2	188	6	451	5905.008	TONN	1	198	4	481
5509.892	TONN	10	1112	18	1951	5906.000	TONN	60	2845	122	5435
5509.893	TONN	12	1334	21	2179	5907.001	TONN	6	296	25	822
5509.894	TONN	9	1200	23	2691	5907.008	TONN	1	137	4	326
KAP.55			54020		103414	5908.200	TONN	5	230	13	633
						5908.300	TONN	11	589	16	882
5601.120	TONN	29	442	79	1161	5908.908	TONN	66	4640	162	9492
5601.130	TONN	-	-	6	113	5910.100	TONN	129	1688	255	3500
5601.140	TONN	184	2560	463	6467	5910.900	TONN	7	137	11	224
5601.190	TONN	36	469	87	1139	5911.100	TONN	-	-	3	129
5601.200	TONN	232	2661	498	5566	5911.909	TONN	25	1282	41	2214
5604.120	TONN	41	675	99	1725	5912.008	TONN	2	396	10	1024
5605.100	TONN	116	4609	180	7637	5913.101	TONN	1	113	4	363
5605.200	TONN	18	700	25	1084	5914.100	TONN	3	242	4	325
5605.300	TONN	14	876	44	2681	5915.000	TONN	3	183	6	298
5605.400	TONN	7	187	8	244	5916.009	TONN	3	332	4	456
5605.500	TONN	6	179	15	446	5917.001	TONN	0	123	1	598
5605.800	TONN	1	85	1	95	5917.002	TONN	10	4334	20	8922
5605.900	TONN	0	12	1	52	5917.005	TONN	5	1256	6	1545
5606.110	TONN	23	2336	76	6777	5917.008	TONN	0	144	2	508
5606.150	TONN	23	2655	44	5405	5917.011	TONN	10	1701	22	4132
5606.200	TONN	6	568	8	755	5917.014	TONN	2	339	17	1323
5607.101	TONN	33	3142	50	4563	5917.017	TONN	1	491	7	1967
5607.109	TONN	69	5397	130	10493	5917.019	TONN	26	2520	34	3716
5607.201	TONN	14	1131	18	1724	KAP.59			48386		97476
5607.209	TONN	98	6069	210	12974	6001.101	TONN	36	2701	67	5140
5607.301	TONN	4	538	10	1309	6001.102	TONN	39	2952	82	6083
5607.309	TONN	10	927	17	1798	6001.501	TONN	8	260	15	873
5607.401	TONN	14	1466	29	2770	6001.502	TONN	4	278	7	513
5607.409	TONN	21	1574	37	2881	6001.700	TONN	9	844	17	1722
5607.501	TONN	5	644	7	909	6001.900	TONN	6	413	9	656
5607.509	TONN	10	882	17	1616	6002.101	PAR	93087	387	127529	840
5607.601	TONN	2	228	7	563	6002.109	PAR	1575	107	1575	107
5607.609	TONN	12	931	17	1372	6002.910	PAR	9020	159	11380	223
5607.701	TONN	5	498	11	1129	6002.920	PAR	32976	156	180468	595
5607.709	TONN	6	651	16	1513	6002.930	PAR	12446	180	24032	283
5607.809	TONN	0	66	1	200	6002.990	PAR	4693	103	7976	156
5607.911	TONN	2	169	5	386	6003.120	DUS.PAR	28224	1039	62115	2456
5607.919	TONN	13	1165	33	2292	6003.140	DUS.PAR	1904	200	36621	1217
5607.991	TONN	1	90	4	407	6003.190	DUS.PAR	137205	7865	214957	12306
5607.999	TONN	7	463	13	892	6003.220	DUS.PAR	72701	1998	103603	3030
KAP.56			45397		91746	6003.240	DUS.PAR	503	17	3778	183
						6003.290	DUS.PAR	20553	929	44814	1502
5710.001	TONN	12	451	23	885	6003.920	DUS.PAR	7030	263	10078	408
5710.009	TONN	12	288	30	768	6003.941	DUS.PAR	8893	607	39908	2372
KAP.57			1037		2086	6003.949	DUS.PAR	8467	960	14964	1377
						6003.990	DUS.PAR	30787	2147	40478	2609
5801.100	TONN	18	3311	29	6383	6004.120	STK.	39998	1293	67442	2027
5801.500	TONN	4	312	9	1232	6004.150	STK.	799385	18475	1446346	33550
5802.101	TONN	13	331	14	410	6004.190	STK.	17497	758	24971	1143
5802.109	TONN	2	92	2	174	6004.220	STK.	16009	609	21492	843
5802.200	TONN	216	7007	388	12309	6004.250	STK.	74226	2278	130154	3455
5802.300	TONN	51	3700	94	6004	6004.290	STK.	1073	54	7136	152
5802.400	TONN	21	1472	30	2043	6004.620	STK.	1798103	9036	3654397	16010
5802.500	TONN	1398	31442	2813	65001	6004.650	STK.	56614	613	123045	1525
5802.600	TONN	103	2910	148	4586	6004.690	STK.	7015	114	73336	521
5802.700	TONN	45	1265	103	2776	6004.720	STK.	38676	1236	70417	2262
5802.800	TONN	6	136	21	441	6004.740	STK.	425	26	2127	156
5802.901	TONN	18	906	51	2039	6004.750	STK.	573055	4177	1000699	7555
5802.903	TONN	6	121	12	233	6004.790	STK.	6167	211	28389	1273
5802.909	TONN	26	793	42	1302	6004.820	STK.	165777	1638	345501	3137
5803.000	TONN	1	295	1	361	6004.840	STK.	1171	51	11691	526
5804.210	TONN	33	2772	72	6031	6004.850	STK.	800581	7712	1518897	13879
5804.250	TONN	4	370	7	627	6004.890	STK.	3962	82	14061	337
5804.300	TONN	1	133	3	373	6004.950	STK.	71031	1048	229870	2219
5804.500	TONN	18	1454	33	2742	6005.120	STK.	41341	4908	81356	8584
5804.900	TONN	1	135	2	240	6005.150	STK.	191129	15585	347177	28107
5805.004	TONN	11	1275	21	2129	6005.190	STK.	14757	1561	22624	2389
5805.006	TONN	3	387	7	685	6005.220	STK.	94352	3604	189984	6333
5805.009	TONN	2	315	4	658	6005.250	STK.	7933	199	11172	341
5806.000	TONN	3	781	4	1326	6005.290	STK.	766	63	1186	96
5807.001	TONN	3	136	11	424	6005.320	STK.	285654	21235	518156	36937
5807.002	TONN	1	112	1	192	6005.340	STK.	90362	10646	195071	20483
5807.005	TONN	2	356	5	695	6005.350	STK.	843311	52509	1606712	91200
5809.005	TONN	1	177	2	407	6005.390	STK.	54558	3648	90496	6210
5810.000	TONN	6	1179	9	2196	6005.420	STK.	49876	3599	124376	7294
KAP.58			63907		124434	6005.440	STK.	478	60	522	71
						6005.450	STK.	127588	6947	218776	11275
5901.101	TONN	11	472	21	819	6005.490	STK.	7213	717	12371	1047
5901.109	TONN	1	113	3	173	6005.620	STK.	81520	10974	136640	19109
5901.210	TONN	24	480	31	659	6005.640	STK.	9184	1372	10914	1713
5901.220	TONN	6	369	10	660	6005.650	STK.	148643	8538	277921	15527
5901.401	TONN	11	382	27	957	6005.690	STK.	9411	990	28060	2658
5901.409	TONN	13	638	25	1308	6005.821	STK.	7038	655	19601	1418
5902.100	TONN	111	1946	236	3847	6005.822	STK.	12455	1849	38196	3748
5902.904	TONN	8	245	9	284	6005.841	STK.	116	29	424	130
5902.905	TONN	55	1734	86	2481	6005.842	STK.	2973	163	5813	496
5902.906	TONN	1	99	3	223	6005.851	STK.	15222	787	22639	1276
5902.908	TONN	40	1200	69	1846						
5902.909	TONN	1	175	21	638						

TABELL 10, FORTS. INNFØRSEL. VIKTIGERE VARER ETTER TOLLSAMARBEIDSRÅDETS NOMENKLATUR (CCCN).

VARENR.	MENGDE- ENHET	1986 JANUAR - FEBRUAR 1986				VARENR.	MENGDE- ENHET	1986 JANUAR - FEBRUAR 1986			
		FEBRUAR		FEBRUAR				FEBRUAR		FEBRUAR	
		MENGDE	VERDI	MENGDE	VERDI			MENGDE	VERDI	MENGDE	VERDI
		1000 KR.		1000 KR.				1000 KR.		1000 KR.	
6005.852	STK.	201497	6947	362884	12362	6107.000	TONN	7	3360	11	4990
6005.892	STK.	6547	407	14968	840	6109.100	STK.	15199	588	32462	1091
6005.920	TONN	9	811	13	1324	6109.200	STK.	169055	4584	260134	6623
6005.991	TONN	31	1941	62	3738	6109.900	STK.	12059	251	28201	462
6005.999	TONN	19	1663	23	2242	6110.010	PAR	19520	338	54999	963
6006.100	TONN	2	250	11	833	6110.021	PAR	24499	236	53259	406
6006.300	TONN	0	53	0	148	6110.025	PAR	72289	256	304499	872
6006.921	STK.	516	377	1379	851	6110.029	PAR	7104	106	11693	254
6006.922	STK.	7203	133	20503	425	6111.010	TONN	6	1002	13	2106
6006.991	PAR	31463	258	59503	550	6111.090	TONN	4	1044	8	1979
6006.999	TONN	4	576	7	1063	KAP.61			394185		669021
KAP.60			238328		426702						
6101.080	STK.	53906	4712	83363	7695	6201.400	TONN	5	395	9	782
6101.140	STK.	324	104	615	243	6201.500	TONN	14	730	19	1082
6101.150	STK.	2970	969	4308	1339	6201.600	TONN	14	537	28	1041
6101.160	STK.	4601	694	7338	1372	6201.900	TONN	5	287	10	458
6101.190	STK.	1200	330	1782	536	6202.110	TONN	153	9485	306	19182
6101.240	STK.	270	95	1626	323	6202.120	TONN	8	443	9	660
6101.250	STK.	75814	9112	120573	15267	6202.190	TONN	3	199	5	350
6101.260	STK.	32369	3838	71522	10075	6202.210	TONN	21	2829	48	5561
6101.290	STK.	10330	1618	11086	1961	6202.220	TONN	6	917	15	2060
6101.340	STK.	2705	2032	5851	4058	6202.290	TONN	5	565	7	933
6101.350	STK.	12719	2629	15188	3467	6202.310	TONN	105	6221	237	12596
6101.360	STK.	21362	7096	29364	9905	6202.320	TONN	-	-	0	38
6101.390	STK.	831	479	1623	651	6202.390	TONN	0	20	2	145
6101.440	STK.	2916	1026	6974	2568	6202.500	TONN	8	1066	13	1780
6101.450	STK.	34547	6917	53284	10913	6202.701	TONN	11	2206	20	3839
6101.460	STK.	13142	3686	27000	6438	6202.702	TONN	4	273	7	480
6101.490	STK.	4812	1256	7412	1936	6202.710	TONN	24	2026	43	3525
6101.540	STK.	3590	660	6123	1063	6202.720	TONN	20	2350	34	3804
6101.550	STK.	440690	37518	898522	74528	6202.790	TONN	3	521	7	1024
6101.560	STK.	92665	8263	167596	16220	6203.701	TONN	11	135	26	364
6101.590	STK.	7856	957	22681	2012	6203.709	TONN	169	3668	319	6904
6101.750	STK.	19341	576	25188	735	6204.120	TONN	1	107	2	185
6101.760	STK.	99245	3053	175729	5103	6204.190	TONN	2	122	2	152
6101.790	STK.	605	15	8423	164	6204.220	TONN	0	165	2	459
6101.940	STK.	1345	131	1441	153	6204.290	TONN	0	15	1	75
6101.950	STK.	33571	4372	61331	9120	6204.321	STK.	1064	250	2965	485
6101.960	STK.	26701	3863	42134	6617	6204.329	STK.	474	1203	942	2265
6101.990	STK.	3355	505	7465	1182	6204.359	STK.	620	1260	644	1309
6102.080	STK.	12816	783	15717	962	6204.390	STK.	35	67	678	390
6102.140	STK.	4222	2303	7325	3798	6204.990	TONN	4	156	6	402
6102.150	STK.	33303	6177	54716	9699	6205.100	TONN	22	730	43	1645
6102.160	STK.	18549	4338	24399	6098	6205.908	TONN	1	295	2	660
6102.190	STK.	5478	1447	8323	2220	6205.909	TONN	44	3542	88	7126
6102.240	STK.	5664	2468	12579	4604	KAP.62			43166		82939
6102.250	STK.	93336	13322	142284	19807	6301.000	TONN	5	125	9	255
6102.260	STK.	56907	10104	85075	14594	6302.002	TONN	82	653	158	1207
6102.290	STK.	11127	2236	14779	3034	KAP.63			787		1497
6102.341	STK.	1522	1044	2589	1491						
6102.342	STK.	888	209	1688	408	6401.120	PAR	77535	3536	211885	10150
6102.351	STK.	17905	3401	24857	4510	6401.190	PAR	10123	473	15590	730
6102.352	STK.	55442	5826	107421	12181	6401.201	PAR	40925	1791	58326	4259
6102.361	STK.	16722	5173	27710	7721	6401.209	PAR	14200	957	16901	1077
6102.362	STK.	51370	10575	79424	15821	6402.011	PAR	16	2	201	24
6102.391	STK.	1183	421	1581	593	6402.019	PAR	61947	3588	85050	5131
6102.392	STK.	6576	895	8322	1229	6402.021	PAR	383	121	8171	1362
6102.440	STK.	3870	1119	6550	1945	6402.022	PAR	1523	326	5912	1171
6102.450	STK.	112771	9622	184979	15287	6402.029	PAR	644351	58004	1085190	91685
6102.460	STK.	110146	13040	161113	19421	6402.031	PAR	450	120	1798	301
6102.490	STK.	12232	1377	26939	2261	6402.032	PAR	7876	504	8803	642
6102.540	STK.	822	161	2050	356	6402.039	PAR	307473	33886	584280	59516
6102.550	STK.	299265	20706	486450	32550	6402.041	PAR	522	192	11088	1380
6102.560	STK.	254464	19055	372675	29130	6402.042	PAR	12806	2553	30976	5862
6102.590	STK.	16046	1934	29640	2953	6402.049	PAR	17514	3171	47847	6850
6102.640	STK.	3582	861	7606	1528	6402.079	PAR	267489	12363	525956	24144
6102.650	STK.	779896	65986	1279941	110544	6402.081	PAR	2615	371	13352	2155
6102.660	STK.	109601	10996	175043	17650	6402.082	PAR	338	72	437	102
6102.690	STK.	10784	1197	28492	2472	6402.089	PAR	229316	4535	303324	6811
6102.850	STK.	60518	1693	86284	2870	6402.091	PAR	16	3	710	181
6102.860	STK.	12024	403	26471	770	6402.099	PAR	601	31	1919	96
6102.941	STK.	3091	890	4000	1195	6404.001	PAR	1079	50	8031	170
6102.942	STK.	478	34	2555	302	6404.009	PAR	2016	26	3155	110
6102.951	STK.	97404	10274	170376	16515	6405.209	TONN	8	695	21	1805
6102.952	STK.	177830	6342	283519	10735	6405.310	TONN	2	289	3	576
6102.961	STK.	49846	5147	93433	9257	6405.400	TONN	18	922	47	2137
6102.962	STK.	19120	1065	34302	1742	6405.500	TONN	2	64	4	175
6102.991	STK.	3133	502	16652	833	6405.909	TONN	3	201	6	374
6102.992	STK.	3274	144	4699	186	6406.002	PAR	30	3	830	68
6103.150	STK.	390530	21653	866186	42447	6406.008	TONN	0	107	1	134
6103.160	STK.	141577	5666	268495	11012	KAP.64			129167		230120
6103.190	STK.	9051	719	23882	1262						
6103.250	STK.	722	50	6626	402	6503.009	STK.	955	96	2565	197
6103.260	STK.	1530	48	2046	66	6504.009	STK.	3183	58	7817	145
6103.900	TONN	0	85	2	357	6505.909	STK.	563418	3204	1025132	5911
6104.150	STK.	12191	603	16144	785	6506.009	STK.	254778	3048	420823	6241
6104.160	STK.	2278	122	10938	532	6507.009	TONN	0	65	1	207
6104.190	STK.	983	94	1121	104	KAP.65			6594		12964
6104.250	STK.	50395	405	67331	550						
6104.260	STK.	6215	131	35783	556	6601.101	STK.	63801	903	247740	3507
6104.950	STK.	44260	184	122185	485	6601.109	STK.	22213	308	34604	442
6105.050	TONN	4	384	5	495	6601.201	STK.	4554	566	6900	846
6106.040	TONN	0	196	1	337	6601.202	STK.	1580	254	2498	379
6106.060	TONN	4	1162	10	2606	6601.209	STK.	3743	340	4440	424
6106.090	TONN	2	966	5	1993	KAP.66			2421		5755

TABELL 10, FORTS. INNFØRSEL. VIKTIGERE VARER ETTER TOLLSAMARBEIDSRÅDETS NOMENKLATUR (CCCN).

VARENØR.	MENGDE- ENHET	1986 JANUAR - FEBRUAR 1986				VARENØR.	MENGDE- ENHET	1986 JANUAR - FEBRUAR 1986			
		FEBRUAR MENGDE	1986 VERDI	JANUAR - MENGDE	FEBRUAR VERDI			FEBRUAR MENGDE	1986 VERDI	JANUAR - MENGDE	FEBRUAR VERDI
		1000 KR.		1000 KR.				1000 KR.		1000 KR.	
6704.000	TONN	0	457	1	1204	7009.009	TONN	180	4125	322	7354
KAP.67			2133		4755	7010.200	TONN	90	198	208	488
6801.100	TONN	350	156	350	156	7010.301	TONN	107	378	194	633
6801.200	TONN	-	-	-	-	7010.309	TONN	82	757	212	2293
6802.209	TONN	277	1522	433	2575	7010.900	TONN	320	878	509	1785
6803.000	TONN	1	11	55	161	7013.001	TONN	27	699	79	1677
6804.100	TONN	0	6	16	245	7013.003	TONN	27	949	60	2116
6804.202	TONN	27	404	52	907	7013.005	TONN	54	1330	160	3067
6804.300	TONN	5	2440	10	4426	7013.006	TONN	56	1244	136	2744
6804.900	TONN	55	2296	111	4860	7013.008	TONN	305	6125	727	12411
6806.100	TONN	19	1006	34	1860	7014.101	TONN	9	721	18	1377
6806.901	TONN	32	1277	60	2460	7014.109	TONN	28	1101	53	1963
6806.909	TONN	21	988	30	1552	7014.909	TONN	6	336	18	725
6807.300	TONN	432	3926	921	7399	7015.000	TONN	1	78	1	143
6807.900	TONN	500	1249	772	2772	7016.000	TONN	26	364	47	741
6808.001	TONN	24	175	72	382	7017.001	TONN	15	1026	24	1518
6808.009	TONN	7	45	11	111	7017.009	TONN	27	1412	31	2095
6809.001	TONN	64	132	189	416	7018.000	TONN	0	597	1	2098
6810.100	TONN	456	5525	9237	11155	7019.001	TONN	0	148	1	387
6810.900	TONN	23	126	45	224	7019.009	TONN	10	116	37	252
6811.110	KUB. M.	-	-	94	104	7020.101	TONN	122	996	210	1598
6811.190	TONN	45	195	101	316	7020.102	TONN	14	348	22	565
6811.200	TONN	20	79	23	100	7020.109	TONN	217	2720	542	6947
6811.300	TONN	91	185	210	376	7020.200	TONN	15	365	23	573
6811.400	STK.	844961	2824	1671148	5602	7020.300	TONN	108	4838	185	7864
6811.500	TONN	9346	12631	16144	21064	7020.400	TONN	21	371	32	715
6811.600	KV. M.	2959	161	3645	249	7020.901	TONN	101	4962	194	8361
6811.900	TONN	2159	6008	3660	10219	7020.909	TONN	94	3065	168	5770
6812.100	TONN	153	580	294	999	7021.009	TONN	34	1251	76	2261
6813.400	TONN	4	316	5	804	KAP.70			71331		139103
6813.700	TONN	2	199	5	601	7101.000	KG.	51	1802	64	2420
6814.001	TONN	1	139	3	231	7102.500	KG.	1	1566	1	4033
6814.009	TONN	51	2088	107	4935	7102.700	KG.	735	190	897	342
6815.001	TONN	1	179	3	912	7105.100	KG.	2707	3797	4115	5853
6815.009	TONN	3	450	7	1130	7105.901	KG.	3025	3405	6760	5780
6816.100	TONN	10	489	15	1359	7106.001	TONN	-	-	-	-
6816.908	TONN	242	1270	641	3091	7107.100	KG.	52	4239	101	8251
KAP.68			49515		94877	7107.901	KG.	25	1085	69	2503
6901.000	TONN	182	591	229	745	7109.110	KG.	30	2536	32	2625
6902.100	TONN	201	1286	651	3685	7109.190	KG.	16	806	21	1166
6902.200	TONN	644	1178	1657	3108	7109.201	KG.	5	618	19	939
6902.300	TONN	-	-	21	81	7109.209	KG.	1	82	4	221
6902.900	TONN	234	2012	574	6042	7111.900	KG.	99	132	814	7543
6903.100	TONN	27	188	68	664	7112.101	KG.	17	171	36	283
6903.902	TONN	12	102	31	124	7112.107	KG.	447	2883	859	5604
6903.909	TONN	10	787	19	1275	7112.201	KG.	166	16244	329	27377
6904.901	STK.	115931	180	260830	412	7112.402	TONN	0	344	0	459
6904.909	STK.	6009	52	46126	135	7112.409	TONN	0	44	0	72
6905.101	STK.	184198	679	291941	1074	7113.199	KG.	137	332	176	531
6905.102	STK.	137473	789	591171	3526	7113.409	TONN	0	54	1	193
6905.900	TONN	78	270	145	496	7114.001	KG.	106	146	311	486
6907.300	TONN	24	103	42	181	7114.003	KG.	9	107	32	359
6907.501	TONN	327	1031	589	1892	7114.009	TONN	1	134	1	173
6907.509	TONN	410	1549	815	3097	7115.001	KG.	208	1344	270	1490
6908.000	TONN	2062	9514	4269	18926	7115.009	KG.	38	173	169	272
6909.103	TONN	2	147	2	230	7116.002	TONN	3	1325	4	2556
6909.109	TONN	16	5158	27	10538	7116.009	TONN	13	6884	24	12184
6909.901	TONN	16	62	26	117	KAP.71			50703		95605
6909.909	TONN	1	100	1	113	7201.000	TONN	0	18	0	22
6910.100	TONN	90	2104	159	3843	KAP.72			18		22
6910.200	TONN	6	165	10	259	7301.100	TONN	204	374	1103	2092
6910.500	TONN	242	6286	383	10279	7301.500	TONN	31	56	31	66
6910.901	TONN	22	708	30	962	7302.200	TONN	-	-	7	60
6910.909	TONN	26	500	39	845	7302.401	TONN	95	535	147	795
6911.000	TONN	217	8848	477	17329	7302.700	TONN	-	-	2	85
6912.001	TONN	-	-	-	-	7302.800	TONN	0	30	9	691
6912.002	TONN	153	1481	188	2378	7302.900	TONN	8	23	27	687
6912.004	TONN	-	-	-	-	7303.100	TONN	-	-	-	-
6912.005	TONN	7	251	12	332	7303.909	TONN	-	-	25	54
6912.009	TONN	135	2718	316	5904	7304.009	TONN	255	940	301	1155
6913.002	TONN	30	1604	50	2977	7305.100	TONN	24	54	53	221
6913.005	TONN	128	1998	254	4256	7307.101	TONN	0	4	4	19
6913.009	TONN	144	4596	255	7838	7308.000	TONN	15926	32754	25063	52545
6914.002	TONN	3	119	6	403	7309.004	TONN	609	1766	1969	5507
6914.008	TONN	82	772	125	1498	7309.005	TONN	157	453	302	833
6914.009	TONN	41	730	58	1320	7309.008	TONN	1284	3729	2006	6054
KAP.69			58942		117195	7310.101	TONN	35	220	43	264
7001.000	TONN	7	37	7	49	7310.109	TONN	29	208	74	477
7003.001	TONN	15	164	31	336	7310.111	TONN	843	2425	1204	3490
7003.009	TONN	14	142	26	283	7310.119	TONN	1841	4254	4159	9379
7004.002	TONN	22	101	45	454	7310.120	TONN	661	1702	1504	3734
7004.009	TONN	255	1975	410	2978	7310.130	TONN	225	615	869	2173
7005.100	TONN	19	215	109	877	7310.291	TONN	2487	6246	5178	13157
7005.900	TONN	58	555	85	963	7310.292	TONN	721	1935	1402	4027
7006.001	TONN	49	417	58	550	7310.293	TONN	1333	4206	3218	10177
7006.009	TONN	4065	14120	8330	28636	7310.294	TONN	99	333	308	916
7007.151	TONN	26	282	134	1369	7310.296	TONN	121	421	271	906
7007.152	TONN	36	349	41	445	7310.299	TONN	397	1090	970	2759
7007.159	TONN	110	923	186	1524	7310.301	TONN	40	206	108	623
7007.300	TONN	204	2403	432	4403	7310.302	TONN	48	181	329	1419
7008.002	TONN	172	2532	257	4438	7310.303	TONN	402	1781	895	3948
7008.004	TONN	29	1053	54	1577	7310.304	TONN	5	30	104	475
7008.005	TONN	42	1102	81	1971	7310.305	TONN	95	410	180	768
7008.008	TONN	108	2276	276	4692						
7009.001	TONN	106	606	332	1678						

TABELL 10, FORTS. INNFØRSEL. VIKTIGERE VARER ETTER TOLLSAMARBEIDSRADETS NOMENKLATUR (CCCN).

VARENR.	MENGDE- ENHET	1986 JANUAR - FEBRUAR 1986		VARENR.	MENGDE- ENHET	1986 JANUAR - FEBRUAR 1986					
		FEBRUAR MENGDE	VERDI 1000 KR.			FEBRUAR MENGDE	VERDI 1000 KR.	FEBRUAR MENGDE	VERDI 1000 KR.		
7310.306	TONN	0	2	69	341	7320.100	TONN	52	1304	89	2020
7310.901	TONN	59	528	65	596	7320.201	TONN	77	952	136	1931
7310.909	TONN	13	499	34	681	7320.209	TONN	78	1407	135	2622
7311.100	TONN	1	17	5	54	7320.910	TONN	151	14592	366	38225
7311.120	TONN	2870	9219	8833	27627	7320.920	TONN	78	5070	156	9173
7311.150	TONN	2532	7467	6504	19040	7320.930	TONN	261	2115	406	4055
7311.192	TONN	1280	3325	2984	7863	7320.990	TONN	584	23495	1155	51469
7311.193	TONN	293	942	771	2389	7321.100	TONN	83	772	83	772
7311.199	TONN	257	1055	763	3022	7321.210	TONN	136	2055	276	4193
7311.250	TONN	318	889	551	1552	7321.220	TONN	270	10088	442	15693
7311.291	TONN	1635	4221	3184	8195	7321.290	TONN	2484	28907	4639	50851
7311.299	TONN	276	1050	439	1630	7321.901	TONN	92	470	163	831
7311.301	TONN	170	802	327	1405	7321.902	TONN	300	11864	4847	93446
7311.305	TONN	350	1537	689	2864	7321.903	TONN	377	3201	627	5189
7311.901	TONN	-	-	3	37	7321.908	TONN	2510	31687	4526	54638
7311.905	TONN	82	570	290	1956	7322.000	TONN	161	3062	350	7876
7311.950	TONN	844	2984	1594	5689	7323.100	TONN	258	839	381	1261
7312.101	TONN	79	242	260	764	7323.301	TONN	62	881	77	1140
7312.105	TONN	83	283	146	371	7323.309	TONN	58	1076	136	2324
7312.109	TONN	447	1687	790	2977	7323.903	TONN	82	1195	168	2414
7312.301	TONN	45	259	53	322	7323.909	TONN	29	618	51	1049
7312.309	TONN	674	3205	1214	5753	7324.001	TONN	94	3162	125	6008
7312.609	TONN	74	477	201	1060	7324.009	TONN	128	3211	542	10499
7312.902	TONN	58	463	151	1212	7325.100	TONN	1358	7667	2511	14329
7312.908	TONN	417	2052	703	3414	7325.200	TONN	331	3008	1264	10587
7313.100	TONN	483	2381	804	4643	7326.000	TONN	1	54	59	431
7313.111	TONN	15045	41401	27582	71302	7327.100	TONN	54	1540	106	3063
7313.119	TONN	11509	40254	22886	77199	7327.801	TONN	211	1951	345	3390
7313.130	TONN	2782	6566	5222	12531	7327.802	TONN	126	480	1030	2967
7313.190	TONN	2238	5161	3102	7839	7327.803	TONN	17	652	22	871
7313.310	TONN	562	1620	1027	3193	7327.809	TONN	137	1976	300	3774
7313.330	TONN	2318	6652	9801	26977	7327.900	TONN	109	679	165	1023
7313.390	TONN	1778	6161	5278	16741	7329.151	TONN	1	16	3	76
7313.600	TONN	425	2618	1030	5745	7329.152	TONN	78	1017	122	1904
7313.701	TONN	20	191	110	572	7329.153	TONN	12	548	28	1037
7313.705	TONN	550	3524	1020	6692	7329.159	TONN	20	628	36	1238
7313.709	TONN	7311	26412	14494	52501	7329.310	TONN	224	1648	312	2556
7313.902	TONN	752	6109	1282	9975	7329.901	TONN	55	895	134	2540
7313.903	TONN	1781	12669	3567	22884	7329.902	TONN	10	198	54	1547
7313.909	TONN	362	3010	1087	7953	7329.909	TONN	58	1537	149	3707
7314.102	TONN	219	1014	361	1702	7330.000	TONN	135	1751	214	2459
7314.106	TONN	630	2262	987	4047	7331.101	TONN	6	131	8	200
7314.502	TONN	115	1271	204	2083	7331.109	TONN	67	918	124	1544
7314.506	TONN	325	1711	589	3137	7331.201	TONN	32	403	53	622
7315.280	TONN	0	17	7	197	7331.209	TONN	89	2501	265	4358
7315.320	TONN	10	194	12	217	7331.301	TONN	55	773	74	1085
7315.330	TONN	94	541	104	599	7331.309	TONN	10	173	18	334
7315.350	TONN	1097	2875	1452	3841	7331.901	TONN	3	157	13	320
7315.360	TONN	6	84	6	84	7331.909	TONN	25	585	78	1364
7315.370	TONN	15	37	15	39	7332.115	TONN	24	764	47	1216
7315.380	TONN	77	1178	135	2544	7332.117	TONN	3	153	22	729
7315.390	TONN	278	4404	507	8369	7332.195	TONN	18	753	72	2003
7315.400	TONN	345	2206	829	5347	7332.196	TONN	43	1295	72	2072
7315.481	TONN	26	300	34	419	7332.197	TONN	758	19095	1557	37528
7315.489	TONN	32	240	32	244	7332.200	TONN	55	1718	110	3499
7315.500	TONN	46	532	62	772	7332.902	TONN	89	2592	111	3585
7315.510	TONN	28	227	65	464	7332.909	TONN	93	3497	192	6690
7315.550	TONN	4	68	11	120	7333.100	TONN	0	50	0	60
7315.560	TONN	90	1258	161	2799	7333.900	TONN	0	42	1	144
7315.590	TONN	113	790	179	1363	7334.100	TONN	3	174	3	206
7315.710	TONN	751	6566	1224	10533	7335.100	TONN	62	1161	114	2311
7315.720	TONN	-	-	-	-	7335.210	TONN	17	263	21	316
7315.730	TONN	319	4144	542	7535	7335.291	TONN	13	507	32	836
7315.740	TONN	13	77	113	784	7335.299	TONN	15	730	29	1524
7315.760	TONN	57	776	133	1727	7335.901	TONN	21	432	35	728
7315.770	TONN	3	12	5	58	7335.909	TONN	32	1752	64	3095
7315.810	TONN	2	25	14	198	7336.151	STK.	1101	1181	1886	2492
7315.820	TONN	379	4972	1144	15120	7336.159	STK.	7556	1513	8274	2814
7315.830	TONN	15	169	70	770	7336.351	STK.	4164	735	4626	958
7315.850	TONN	42	491	77	908	7336.359	STK.	1574	307	1757	442
7315.860	TONN	59	440	92	748	7336.600	STK.	8573	554	20386	1064
7315.913	TONN	627	2573	990	4480	7336.800	TONN	13	560	36	959
7315.924	TONN	13	331	32	809	7337.110	TONN	13	203	21	331
7315.928	TONN	9	213	16	394	7337.190	TONN	36	764	57	1048
7315.934	TONN	72	804	131	1308	7337.200	TONN	24	543	53	1089
7315.938	TONN	9	43	32	194	7337.901	TONN	66	4126	109	7505
7316.100	TONN	3089	11232	3283	11868	7337.909	TONN	11	979	32	2174
7316.901	TONN	12	514	22	917	7338.190	TONN	31	371	32	422
7316.909	TONN	0	11	175	2249	7338.204	TONN	13	878	26	1654
7317.002	TONN	-	-	10	38	7338.205	TONN	13	940	17	1254
7317.009	TONN	633	2159	1742	6253	7338.206	TONN	3	167	3	194
7318.210	TONN	7288	41661	9613	62013	7338.207	TONN	0	29	1	105
7318.220	TONN	214	950	412	1953	7338.208	TONN	10	603	27	1237
7318.230	TONN	2720	17027	7955	48807	7338.430	TONN	2	111	3	201
7318.250	TONN	57	296	54	668	7338.491	TONN	2	86	4	199
7318.260	TONN	109	547	136	810	7338.492	TONN	1	49	4	137
7318.270	TONN	1540	21750	2418	56548	7338.493	TONN	10	326	28	781
7318.290	TONN	45	1515	94	2891	7338.499	TONN	14	441	25	806
7318.510	TONN	122	714	320	1795	7338.610	TONN	19	1397	36	2547
7318.520	TONN	2107	8413	3831	15881	7338.691	TONN	8	966	14	1348
7318.530	TONN	2043	11665	3696	18917	7338.692	TONN	6	453	18	861
7318.550	TONN	136	801	303	1727	7338.699	TONN	6	467	9	684
7318.560	TONN	585	2913	912	4667	7338.910	TONN	64	1978	115	3415
7318.570	TONN	472	4940	1062	11797	7338.941	TONN	12	562	25	1155
7318.590	TONN	88	1336	162	2552	7338.942	TONN	32	1144	56	1885
7318.901	TONN	86	1299	195	2257	7338.949	TONN	12	444	18	942
7318.905	TONN	16	1212	110	1639	7340.001	TONN	20	866	51	1618
7318.909	TONN	270	1850	364	3045	7340.002	TONN	1	7	1048	4459
7319.009	TONN	692	5855	971	8189	7340.200	TONN	305	2529	564	4844

TABELL 10, FORTS. INNFØRSEL. VIKTIGERE VARER ETTER TOLLSAMARBEIDSRÅDETS NOMENKLATUR (CCCN).

VARENR.	MENGDENHET	1986 JANUAR - FEBRUAR 1986				VARENR.	MENGDENHET	1986 JANUAR - FEBRUAR 1986			
		FEBRUAR		FEBRUAR				FEBRUAR		FEBRUAR	
		MENGDE	VERDI	MENGDE	VERDI			MENGDE	VERDI	MENGDE	VERDI
		1000 KR.		1000 KR.				1000 KR.		1000 KR.	
7340.300	TONN	43	932	146	2763	7801.200	TONN	682	2571	982	3307
7340.400	TONN	18	621	75	1827	7802.000	TONN	25	169	61	401
7340.909	TONN	2193	49145	4344	94001	7803.000	TONN	357	4440	693	8737
KAP.73			755301		1563959	7806.009	TONN	26	344	30	465
						KAP.78			10396		17959
7401.100	TONN	-	-	69	442						
7401.210	TONN	-	-	24	293	7901.100	TONN	-	-	0	9
7401.301	TONN	35	372	334	3334	7901.200	TONN	30	178	82	390
7401.302	TONN	19	272	55	752	7901.300	TONN	380	1411	629	2337
7401.309	TONN	41	913	113	1659	7902.000	TONN	1	47	8	149
7401.600	TONN	-	-	-	-	7903.109	TONN	31	275	236	1527
7402.000	TONN	54	157	54	166	7904.000	TONN	7	132	7	132
7403.100	TONN	1452	17862	3118	38892	7906.009	TONN	2	121	14	422
7403.209	TONN	6	199	25	543	KAP.79			2327		5435
7403.300	TONN	99	1750	315	5128						
7403.610	TONN	3	122	57	755	8001.100	TONN	10	718	62	4240
7403.659	TONN	12	301	15	570	8001.200	TONN	7	511	14	952
7403.710	TONN	93	1075	201	2302	8002.000	TONN	2	125	3	196
7403.759	TONN	6	160	47	870	8003.000	TONN	4	304	7	611
7403.801	TONN	30	775	44	1240	8004.100	TONN	2	184	7	595
7403.809	TONN	0	23	12	876	8006.000	TONN	2	221	2	277
7404.100	TONN	177	3255	351	6153	KAP.80			2064		6930
7404.201	TONN	85	1889	159	3148						
7404.202	TONN	9	270	22	860	8101.300	TONN	0	390	0	586
7404.209	TONN	44	1102	86	2441	8104.620	TONN	49	1917	83	4063
7405.000	TONN	21	1378	29	2126	8104.692	TONN	89	1072	269	4235
7407.100	TONN	227	5344	490	11330	8104.699	TONN	1	128	1	698
7407.201	TONN	63	1393	107	2385	8104.801	TONN	3	882	6	1941
7407.202	TONN	2	145	13	446	KAP.81			4561		13314
7407.209	TONN	104	2730	160	4191						
7408.100	TONN	23	2135	36	3532	8201.100	STK.	11218	208	14949	423
7408.201	TONN	39	3023	65	4617	8201.500	STK.	5918	172	17593	606
7408.202	TONN	7	444	7	527	8201.902	STK.	31179	377	52899	464
7408.209	TONN	6	519	16	1583	8201.903	STK.	30411	1240	80175	1787
7410.000	TONN	23	903	48	2549	8201.908	STK.	31044	453	52425	863
7415.110	TONN	11	538	16	1423	8202.101	TONN	8	475	20	1040
7415.190	TONN	4	307	8	697	8202.109	TONN	15	697	27	1265
7415.900	TONN	9	582	17	1102	8202.201	TONN	2	128	3	289
7417.000	TONN	6	732	6	806	8202.202	TONN	2	229	3	380
7418.109	TONN	17	1684	22	2444	8202.209	TONN	2	212	7	670
7418.500	TONN	15	1255	18	1524	8202.302	TONN	7	659	14	1207
7419.100	TONN	0	44	8	266	8202.306	TONN	0	171	0	215
7419.200	TONN	20	2117	23	2714	8202.307	TONN	4	969	8	1856
7419.900	TONN	59	4783	114	8700	8202.400	TONN	3	532	5	856
KAP.74			61355		125448	8202.600	TONN	6	804	11	1452
						8202.701	TONN	1	73	2	172
7501.100	TONN	9147	154051	11598	184948	8202.702	TONN	0	119	1	217
7501.200	TONN	7	232	26	850	8202.709	TONN	9	877	16	1698
7501.300	TONN	7	392	7	396	8203.120	TONN	4	303	6	527
7502.009	TONN	13	1495	27	4379	8203.191	TONN	2	145	8	468
7503.209	TONN	13	460	19	1038	8203.192	TONN	5	615	7	927
7503.300	TONN	2	86	2	233	8203.199	TONN	17	2405	37	4271
7504.000	TONN	0	55	9	2116	8203.250	TONN	4	486	7	723
7505.000	TONN	0	2	0	29	8203.410	TONN	15	1189	27	2368
7506.000	TONN	1	89	2	205	8203.491	TONN	17	1334	56	3084
KAP.75			156861		194232	8203.499	TONN	21	1948	51	3850
						8203.500	TONN	6	607	12	1061
7601.100	TONN	42	466	80	859	8203.800	TONN	1	95	5	209
7601.200	TONN	3546	32245	5171	49199	8204.100	TONN	30	936	73	2001
7601.300	TONN	135	1213	449	4513	8204.200	TONN	4	204	5	285
7602.100	TONN	29	347	57	654	8204.310	TONN	5	177	8	347
7602.200	TONN	41	1134	83	2565	8204.340	TONN	13	995	25	1857
7602.301	TONN	150	2610	205	3525	8204.350	TONN	3	360	6	767
7602.309	TONN	532	12660	1065	25786	8204.360	TONN	20	1124	31	1863
7603.001	TONN	32	612	56	937	8204.390	TONN	86	5573	179	11013
7603.002	TONN	20	489	97	2205	8204.500	TONN	33	899	69	1693
7603.009	TONN	3994	57930	7572	113161	8204.600	TONN	2	242	4	695
7604.101	TONN	76	2652	172	5374	8204.800	TONN	2	133	3	210
7604.109	TONN	41	1410	119	2793	8205.101	TONN	7	1671	21	3597
7604.800	TONN	4	212	32	951	8205.103	TONN	4	670	29	2238
7604.900	TONN	50	1201	80	2422	8205.104	TONN	37	7815	87	18241
7605.000	TONN	5	128	48	1033	8205.105	TONN	10	719	24	1972
7606.000	TONN	167	4258	267	7672	8205.106	TONN	11	7096	23	15856
7607.000	TONN	11	684	28	3885	8205.108	TONN	5	1362	12	3347
7608.200	TONN	100	3985	181	7364	8205.200	TONN	11	1264	16	2586
7608.900	TONN	438	14883	847	28476	8205.300	TONN	4	1853	7	3796
7609.000	TONN	4	284	12	724	8205.400	TONN	1	439	2	771
7610.100	TONN	4	193	8	366	8205.501	TONN	1	370	2	793
7610.300	TONN	16	595	36	1427	8205.509	TONN	2	1058	4	1944
7610.400	TONN	1	43	11	218	8205.809	TONN	54	6792	103	14095
7610.900	TONN	30	1544	55	2435	8206.009	TONN	15	2418	31	4544
7611.009	TONN	0	20	22	900	8207.001	TONN	0	210	0	292
7612.000	TONN	1	37	5	153	8207.009	TONN	2	2823	9	5614
7615.100	TONN	16	963	30	1593	8208.009	TONN	8	601	19	1043
7615.200	TONN	17	629	26	1135	8209.101	TONN	8	499	17	1103
7615.500	TONN	8	526	12	735	8209.109	TONN	1	137	2	264
7616.100	TONN	4	684	7	1030	8209.201	TONN	3	393	3	493
7616.200	TONN	7	233	12	721	8209.209	TONN	4	460	6	641
7616.903	TONN	3	61	17	343	8209.301	TONN	0	140	2	429
7616.909	TONN	338	15824	590	27471	8209.309	TONN	2	435	3	788
KAP.76			160753		302623	8209.902	TONN	3	417	6	571
						8209.903	TONN	2	195	4	493
7701.100	TONN	1	22	40	1021	8209.904	TONN	1	225	4	598
7702.008	TONN	0	28	0	107	8209.909	TONN	4	402	8	761
KAP.77			114		1313	8209.951	TONN	2	196	3	277
						8211.200	TONN	3	407	7	989
						8211.300	TONN	4	678	12	1657
7801.110	TONN	345	1050	361	1126	8212.000	TONN	12	1385	22	2703
7801.190	TONN	610	1800	1285	3892						

TABELL 10. FORTS. INNFØRSEL. VIKTIGERE VARER ETTER TOLLSAMARBEIDSRÅDETS NOMENKLATUR (CCCN).

VARENR.	MENGDE- ENHET	1986				VARENR.	MENGDE- ENHET	1986			
		FEBRUAR		FEBRUAR				FEBRUAR		FEBRUAR	
		MENGDE	VERDI	MENGDE	VERDI			MENGDE	VERDI	MENGDE	VERDI
		1000 KR.		1000 KR.		1000 KR.		1000 KR.			
8213.500	TONN	17	1351	21	1760	8409.100	STK.	11	693	12	774
8213.700	TONN	3	433	4	679	8409.900	TONN	2	272	3	375
8214.001	TONN	22	1298	44	2833	8410.001	STK.	77967	652	200103	1293
8214.004	TONN	1	162	3	537	8410.050	STK.	92	3156	207	5830
8214.005	TONN	3	265	4	385	8410.100	STK.	6027	6775	10789	12571
8214.009	TONN	10	733	14	1095	8410.300	STK.	10295	9105	17502	15668
KAP.82			76450		154888	8410.400	STK.	4380	11835	8222	26460
8301.101	TONN	13	1009	23	1921	8410.705	STK.	8684	10563	17574	37415
8301.108	TONN	2	281	4	735	8410.901	TONN	50	9505	108	20351
8301.109	TONN	2	249	6	490	8411.101	STK.	1631	536	2571	904
8301.201	TONN	0	39	6	608	8411.102	STK.	579	1371	1472	2191
8301.208	TONN	1	59	4	165	8411.103	STK.	251	947	602	3716
8301.209	TONN	10	661	13	790	8411.105	STK.	34	3107	40	3490
8301.805	TONN	22	1082	33	2353	8411.106	STK.	45	1447	118	2332
8301.809	TONN	4	393	17	1281	8411.107	STK.	2204	14607	4293	32739
8301.851	TONN	5	485	11	1471	8411.108	STK.	33968	593	44492	711
8301.859	TONN	7	430	13	760	8411.109	STK.	2983	2122	4325	3953
8301.905	TONN	5	259	6	481	8411.500	STK.	19084	10617	38505	21692
8301.909	TONN	1	71	10	428	8411.916	TONN	6	785	12	1643
8302.100	TONN	15	1687	43	4615	8411.919	TONN	15	2605	28	8630
8302.201	TONN	2	92	5	220	8411.951	TONN	85	3701	134	6227
8302.206	TONN	20	571	43	1494	8411.959	TONN	32	2468	64	4666
8302.207	TONN	2	139	6	281	8412.000	STK.	1509	12391	2140	20416
8302.208	TONN	39	1529	73	2907	8413.110	STK.	383	1194	645	2072
8302.209	TONN	4	223	6	292	8413.190	STK.	18	290	220	328
8302.901	TONN	128	6627	263	12252	8413.200	STK.	7	114	7	114
8302.909	TONN	342	12398	668	24091	8413.900	TONN	6	874	10	1602
8303.000	TONN	197	3055	468	7133	8414.209	STK.	4	14	7	30
8304.000	TONN	85	1423	176	3209	8414.309	STK.	1	31	1	31
8305.000	TONN	68	1875	144	3856	8414.801	STK.	-	-	3	43
8306.100	TONN	31	2075	60	3977	8414.809	STK.	-	-	2	113
8306.900	TONN	51	2085	98	3455	8414.901	TONN	12	445	12	474
8307.101	TONN	4	443	5	611	8414.909	TONN	5	262	9	535
8307.102	TONN	57	3856	95	6448	8415.111	STK.	1264	958	1989	2288
8307.109	TONN	152	13077	265	21809	8415.119	STK.	2226	4577	3880	7997
8307.201	TONN	3	376	8	568	8415.131	STK.	6013	5600	10158	10257
8307.202	TONN	116	5246	221	9652	8415.139	STK.	2535	4492	5983	10313
8307.209	TONN	78	4783	161	10137	8415.142	STK.	170	144	602	434
8307.302	TONN	7	527	15	1114	8415.148	STK.	6	16	18	57
8307.309	TONN	9	886	22	1810	8415.181	STK.	222	428	268	506
8307.701	TONN	0	72	2	227	8415.201	STK.	412	772	491	995
8307.702	TONN	9	187	10	233	8415.209	STK.	515	3550	872	6870
8307.709	TONN	5	328	8	531	8415.300	STK.	5146	6137	10013	12286
8307.802	TONN	12	1167	28	2216	8415.400	STK.	602	3845	1345	7850
8307.809	TONN	25	2464	45	3958	8415.800	STK.	414	10261	1663	19967
8308.000	TONN	41	3404	70	5559	8415.910	STK.	1615	1980	3009	4172
8309.100	TONN	15	831	31	1678	8415.992	TONN	40	2225	83	4710
8309.900	TONN	12	1005	22	1853	8415.999	TONN	89	3512	148	5608
8311.000	TONN	1	122	5	310	8416.800	STK.	29	137	30	436
8313.110	TONN	32	380	43	795	8416.905	STK.	7	269	12	391
8313.190	TONN	43	1334	83	2875	8416.909	TONN	5	433	5	452
8313.901	TONN	12	166	21	274	8417.201	STK.	11	361	15	501
8313.909	TONN	33	988	60	1677	8417.209	STK.	27	186	30	333
8314.000	TONN	14	1582	22	2698	8417.351	STK.	136	1192	193	2170
8315.100	TONN	709	9740	1451	19175	8417.359	STK.	423	2786	734	5321
8315.200	TONN	4	401	6	621	8417.401	STK.	1553	1679	1741	3568
KAP.83			92533		176648	8417.409	STK.	1761	13255	3075	20975
8401.100	STK.	15	872	53	2324	8417.501	STK.	4	243	8	759
8401.909	TONN	26	477	61	1792	8417.509	STK.	50	394	136	650
8402.909	TONN	1	95	1	146	8417.602	STK.	122	1048	337	2414
8403.100	STK.	3	1144	345	16938	8417.609	STK.	171	2984	311	4581
8405.205	STK.	-	-	-	-	8417.801	STK.	195	1490	312	2652
8405.902	TONN	1	729	2	786	8417.809	STK.	2604	2261	6451	10528
8406.150	STK.	3	198	3	198	8417.902	TONN	22	1396	31	2446
8406.210	STK.	3022	11764	6113	26594	8417.909	TONN	44	4229	96	8687
8406.290	STK.	55	2019	92	3331	8418.110	STK.	1297	909	1390	996
8406.300	STK.	207	557	1206	2448	8418.200	STK.	2	415	9	2806
8406.400	STK.	1141	3171	1920	7262	8418.300	STK.	89	2159	179	4818
8406.500	STK.	8515	5223	15093	8955	8418.400	STK.	126	2114	178	2736
8406.600	STK.	250	4347	399	7833	8418.501	STK.	137665	3316	256198	6404
8406.702	STK.	65	1289	81	1741	8418.509	STK.	38249	6224	93918	12516
8406.703	STK.	21	720	46	1375	8418.602	STK.	28585	1106	87423	2991
8406.704	STK.	1	1445	2	3137	8418.608	STK.	64416	9995	124353	17740
8406.705	STK.	2	249	4	2721	8418.930	TONN	0	31	0	55
8406.707	STK.	59	1477	373	7661	8418.941	TONN	3	1593	5	2227
8406.708	STK.	87	5019	160	9084	8418.949	TONN	1	342	1	725
8406.709	STK.	5	3420	13	9313	8418.999	TONN	77	5435	159	11012
8406.800	STK.	130	6414	323	13855	8419.100	STK.	7107	15655	15204	32793
8406.910	TONN	0	116	0	206	8419.200	STK.	372	3625	632	7254
8406.951	TONN	9	1188	15	2004	8419.301	STK.	8	586	11	700
8406.959	TONN	20	2019	37	4753	8419.302	STK.	22	1197	60	1430
8406.991	TONN	86	7058	187	13960	8419.309	STK.	1449	16376	1691	22014
8406.999	TONN	134	11458	266	23459	8419.401	STK.	5	899	10	2668
8407.400	STK.	2	4	13	27	8419.408	STK.	268	7437	440	12514
8407.501	STK.	1058	3362	2827	5396	8419.800	STK.	1	60	1001	158
8407.509	STK.	1014	3902	1931	7000	8419.902	TONN	1	792	4	2120
8407.900	TONN	52	4673	99	8521	8419.909	TONN	36	5223	149	13584
8408.110	STK.	-	-	2	7429	8420.100	STK.	8577	353	15347	705
8408.190	STK.	-	-	2	4877	8420.200	STK.	172	1758	279	2898
8408.819	STK.	5	78653	7	130664	8420.400	STK.	6098	642	10129	822
8408.892	STK.	3504	1366	7590	2966	8420.800	STK.	6017	3365	108690	8087
8408.898	STK.	257	1060	401	2206	8420.900	TONN	6	1734	7	2401
8408.910	TONN	21	30540	41	52428	8421.100	STK.	15259	3144	21964	5290
8408.931	TONN	4	2974	5	3214	8421.801	STK.	467	296	670	911
8408.939	TONN	4	6202	23	35542	8421.802	STK.	269	1289	482	2536
8408.991	TONN	0	2	0	2	8421.803	STK.	609	1497	1305	2803
8408.999	TONN	3	655	8	1815	8421.804	STK.	1388	3836	2396	6141
						8421.808	STK.	83114	4742	106335	8139

TABELL 10, FORTS. INNFØRSEL. VIKTIGERE VARER ETTER TOLLSAMARBEIDSRÅDETS NOMENKLATUR (CCCN).

VARENR.	MENGDE- ENHET	FEBRUAR 1986		JANUAR - FEBRUAR 1986		VARENR.	MENGDE- ENHET	FEBRUAR 1986		JANUAR - FEBRUAR 1986	
		MENGDE	VERDI	MENGDE	VERDI			MENGDE	VERDI	MENGDE	VERDI
		1000 KR.		1000 KR.				1000 KR.		1000 KR.	
8421.901	TONN	1	136	3	338	8431.904	TONN	0	15	0	135
8421.902	TONN	15	1137	22	1209	8431.909	TONN	149	9304	306	20842
8421.903	TONN	4	555	10	1078	8432.108	STK.	108	2133	134	4664
8421.909	TONN	68	3758	108	8173	8432.909	TONN	0	86	1	430
8422.101	STK.	13	534	88	1015	8433.100	STK.	565	5680	1032	10000
8422.102	STK.	199	886	813	1618	8433.900	TONN	10	2100	21	4442
8422.108	STK.	666	536	3174	1828	8434.101	STK.	29	2532	58	6919
8422.109	STK.	87	230	182	328	8434.200	STK.	2	8	2	8
8422.200	STK.	2266	1632	5540	3375	8434.501	TONN	0	137	0	289
8422.300	STK.	2169	2355	3252	5313	8434.700	TONN	1	102	2	216
8422.501	STK.	4	174	10	420	8434.901	TONN	1	1611	3	3070
8422.502	STK.	133	4926	246	10277	8434.909	TONN	1	301	1	463
8422.503	STK.	12	2751	18	7760	8435.110	STK.	15	1646	31	4747
8422.509	STK.	337	9863	475	26761	8435.190	STK.	-	-	1	133
8422.601	STK.	40	1696	66	3301	8435.501	STK.	130	10187	245	20703
8422.602	STK.	22	1397	62	2480	8435.502	STK.	3	5194	5	5205
8422.650	STK.	4	962	4	962	8435.508	STK.	58	496	64	579
8422.700	STK.	54	1151	89	1811	8435.600	STK.	97	1289	139	1744
8422.802	STK.	4	62	17	291	8435.901	TONN	2	887	4	1579
8422.808	STK.	2471	42174	5088	71451	8435.902	TONN	3	863	14	3172
8422.902	TONN	0	15	5	197	8435.909	TONN	2	827	11	1486
8422.909	TONN	745	33560	1400	63475	8436.301	STK.	3	451	3	451
8423.110	STK.	92	32897	226	85677	8436.303	STK.	21	15	25	573
8423.150	STK.	15	4878	39	14409	8436.308	STK.	13	162	15	298
8423.210	STK.	1	346	1	346	8437.100	STK.	90	1043	104	3679
8423.220	STK.	81	24611	163	49079	8437.201	STK.	37	33	22	203
8423.291	STK.	22	5019	38	7716	8437.209	STK.	6	837	193	3824
8423.299	STK.	4	357	5	377	8437.800	STK.	-	-	5	1306
8423.301	STK.	-	-	3	2547	8438.209	TONN	9	877	13	1477
8423.304	STK.	6	3567	16	9987	8438.903	TONN	1	136	2	176
8423.401	STK.	8	6531	47	41508	8438.909	TONN	2	665	7	1758
8423.409	STK.	50	5794	388	10874	8440.110	STK.	7842	15874	17586	34085
8423.500	STK.	1	120	2	249	8440.190	STK.	4113	7313	5308	9642
8423.601	STK.	19	1129	94	2788	8440.210	STK.	218	1319	728	4507
8423.603	STK.	24	916	80	1726	8440.290	STK.	3	374	5	659
8423.609	STK.	257	5460	474	10526	8440.310	STK.	162	167	858	1043
8423.704	STK.	6	215	7	415	8440.390	STK.	27	405	303	806
8423.706	STK.	19	47	130	341	8440.410	STK.	7019	8149	13375	14814
8423.707	STK.	213	1576	519	3278	8440.490	STK.	438	1433	1087	3283
8423.901	TONN	175	5583	432	13508	8440.500	STK.	-	-	2	247
8423.903	TONN	103	9511	174	15001	8440.600	STK.	13	42	25	563
8423.904	TONN	6	428	19	892	8440.802	STK.	174	150	301	402
8423.905	TONN	33	371	134	4272	8440.808	STK.	155	1521	214	4057
8423.906	TONN	368	46916	955	109521	8440.903	TONN	7	1041	9	1353
8423.908	TONN	237	7256	591	16113	8440.909	TONN	37	1997	58	3989
8424.102	STK.	-	-	2	42	8441.801	STK.	2563	3486	5111	7591
8424.205	STK.	105	1007	134	1327	8441.809	STK.	137	1667	256	3611
8424.206	STK.	25	163	27	188	8441.900	TONN	4	741	6	1251
8424.207	STK.	143	1265	180	1459	8442.100	STK.	-	-	1	35
8424.404	STK.	71	338	71	338	8442.201	STK.	30	656	63	1446
8424.408	STK.	300	1435	707	2472	8443.309	STK.	22	49	164	2509
8424.502	STK.	37	143	66	432	8443.400	STK.	10	1953	16	4709
8424.504	STK.	63	307	88	553	8443.900	TONN	6	1189	67	7320
8424.550	STK.	396	3743	509	4896	8444.100	STK.	11	29	13	605
8424.808	STK.	151	1413	196	2101	8444.901	TONN	65	1622	82	2339
8424.919	TONN	19	316	36	637	8444.909	TONN	14	1690	32	4120
8424.999	TONN	75	1412	113	2162	8445.001	STK.	7	301	84	359
8425.100	STK.	159	576	211	1431	8445.100	STK.	99	12167	175	26014
8425.202	STK.	36	5780	125	21135	8445.201	STK.	-	-	5	437
8425.250	STK.	3	14	15	53	8445.209	STK.	161	1247	493	2590
8425.301	STK.	2	14	29	122	8445.250	STK.	91	2912	269	10589
8425.304	STK.	33	184	33	184	8445.300	STK.	771	3143	1315	5538
8425.450	STK.	21	994	48	2497	8445.410	STK.	347	3162	481	5535
8425.550	STK.	10111	2163	10111	2163	8445.420	STK.	37	300	50	760
8425.600	STK.	8732	11524	20253	24172	8445.500	STK.	9	43	10	81
8425.701	STK.	-	-	2	107	8445.611	STK.	48	1381	84	1868
8425.709	STK.	26	278	30	396	8445.614	STK.	278	1852	410	6127
8425.803	STK.	265	2500	351	3345	8445.631	STK.	68	1716	135	5413
8425.808	STK.	440	689	513	1727	8445.639	STK.	9	449	19	3680
8425.901	TONN	3	208	6	273	8445.651	STK.	1	19	1	19
8425.902	TONN	5	260	10	653	8445.652	STK.	9	1086	18	1163
8425.903	TONN	13	839	40	1677	8445.659	STK.	95	2811	173	5103
8425.909	TONN	33	1108	65	2296	8445.800	STK.	219	7868	405	16771
8426.100	STK.	12	13	34	101	8446.001	STK.	27	683	42	939
8426.208	STK.	3	213	8	1043	8446.009	STK.	121	2676	197	4973
8426.910	TONN	9	931	20	1851	8447.001	STK.	2	31	9	985
8426.959	TONN	1	607	6	1818	8447.100	STK.	2	321	4	1015
8428.100	STK.	2189	1819	3427	3032	8447.200	STK.	483	2166	994	8469
8428.900	TONN	17	548	34	1388	8447.300	STK.	72	691	199	2702
8429.101	STK.	3	144	7	164	8447.801	STK.	8	951	13	1121
8429.108	STK.	1	92	7	447	8447.803	STK.	3	396	10	2325
8429.901	TONN	3	323	4	392	8447.808	STK.	587	6342	1097	17668
8429.909	TONN	23	918	34	1639	8448.102	TONN	1	214	1	382
8430.100	STK.	58	2146	132	8543	8448.109	TONN	20	2252	47	5088
8430.300	STK.	3	1220	4	1255	8448.502	TONN	1	348	3	625
8430.502	STK.	20	4840	31	7654	8448.509	TONN	57	6014	122	14314
8430.508	STK.	375	11094	628	21012	8448.602	TONN	0	72	1	153
8430.800	STK.	-	-	1	220	8448.609	TONN	30	3653	181	14110
8430.902	TONN	3	592	4	1171	8449.101	STK.	5274	4240	9386	7703
8430.909	TONN	70	9089	102	13143	8449.102	STK.	10	16	98	366
8431.109	STK.	2	601	3	622	8449.108	STK.	1064	1881	1826	3263
8431.201	STK.	4	54	6	109	8449.203	STK.	4336	5658	9437	11594
8431.209	STK.	43	451	69	622	8449.209	STK.	497	203	956	864
8431.901	TONN	95	2237	151	4005	8449.901	TONN	7	1792	8	2307
8431.902	TONN	0	46	1	187	8449.909	TONN	18	2056	25	3565
8431.903	TONN	0	34	6	182	8450.100	STK.	578	1764	1129	3319
						8450.900	TONN	16	1853	59	4319
						8451.210	STK.	4591	8571	14904	24471
						8451.281	STK.	505	372	505	372

TABELL 10, FORTS. INNFØRSEL. VIKTIGERE VARER ETTER TOLLSAMARBEIDSRÅDETS NOMENKLATUR (CCCN).

VARENR.	MENGDENHET	FEBRUAR 1986		JANUAR - FEBRUAR 1986		VARENR.	MENGDENHET	FEBRUAR 1986		JANUAR - FEBRUAR 1986	
		MENGDE	VERDI	MENGDE	VERDI			MENGDE	VERDI	MENGDE	VERDI
		1000 KR.		1000 KR.				1000 KR.		1000 KR.	
8451.289	STK.	49	68	49	68	8501.416	STK.	678	2184	1144	4435
8451.300	STK.	3	29	43	143	8501.417	STK.	27	1552	32	1831
8452.241	STK.	40548	2313	86017	4781	8501.420	STK.	1117	882	1374	3101
8452.245	STK.	5391	1645	22393	4255	8501.520	STK.	3007	4738	7711	7592
8452.249	STK.	899	228	3199	1156	8501.592	STK.	1289	2282	6149	5692
8452.500	STK.	1095	4413	2651	9642	8501.599	STK.	73669	12242	96102	21950
8452.600	STK.	278	985	485	1674	8501.601	STK.	114165	1148	247958	4209
8452.800	STK.	288	603	367	1238	8501.609	STK.	113509	2814	238533	3693
8453.200	STK.	1642	15903	2095	35523	8501.910	TONN	87	4316	354	15044
8453.300	STK.	1779	56238	4336	149241	8501.993	TONN	16	885	44	2402
8453.400	STK.	4043	15377	5307	23273	8501.999	TONN	11	1567	23	3293
8453.500	STK.	21821	160374	48211	392201	8502.100	TONN	3	466	7	1036
8453.900	STK.	2969	27371	33199	57327	8502.800	TONN	19	2239	50	4760
8454.100	STK.	-	-	1	35	8503.111	TONN	109	3467	200	7036
8454.200	STK.	615	222	6134	1160	8503.119	TONN	14	456	14	512
8454.801	STK.	79	499	182	1653	8503.121	TONN	0	56	6	244
8454.809	STK.	95094	7339	124378	13423	8503.131	TONN	0	371	5	870
8455.100	TONN	3	972	12	2798	8503.139	TONN	0	10	7	180
8455.200	TONN	5	2045	9	3467	8503.191	TONN	32	1511	62	3996
8455.300	TONN	147	119301	283	251314	8503.199	TONN	1	543	28	2709
8455.400	TONN	22	4350	35	7017	8503.201	TONN	2	239	4	733
8456.200	STK.	1002	1638	1034	6399	8503.209	TONN	12	875	38	1558
8456.300	STK.	15	547	43	1420	8504.110	TONN	368	5393	790	11088
8456.400	STK.	27	2492	43	5403	8504.190	TONN	135	3650	274	6822
8456.502	STK.	11	4522	18	8141	8504.800	TONN	53	2192	125	10398
8456.509	STK.	15	1447	20	2604	8504.910	TONN	4	66	5	74
8456.801	STK.	26	1330	44	1541	8504.920	TONN	39	710	106	1887
8456.809	STK.	4	6	6	610	8504.990	TONN	71	2015	211	5347
8456.902	TONN	38	927	52	1785	8505.100	STK.	15872	5673	25376	10116
8456.909	TONN	348	9505	501	14592	8505.301	STK.	2501	697	5006	1582
8457.100	STK.	2	210	3	211	8505.302	STK.	3340	1509	6372	2663
8457.900	TONN	1	595	1	837	8505.309	STK.	1957	981	2993	1708
8458.100	STK.	335	2193	680	3874	8505.401	STK.	788	432	1455	821
8458.900	TONN	1	360	2	735	8505.402	STK.	3947	1080	6292	1726
8459.110	STK.	405	907	407	1258	8505.409	STK.	1829	1100	5228	2770
8459.150	STK.	35	790	70	4227	8505.801	STK.	922	301	1623	604
8459.331	STK.	5	2464	9	5265	8505.802	STK.	31298	4583	39166	6087
8459.339	STK.	49	2367	105	11843	8505.808	STK.	10297	2679	16286	4920
8459.393	STK.	37	541	98	2071	8505.909	TONN	6	875	10	1435
8459.399	STK.	5	62	15	825	8506.100	STK.	30993	12371	59933	22118
8459.400	STK.	215	13170	330	34519	8506.300	STK.	10897	2325	27723	6989
8459.501	STK.	-	-	5	1358	8506.410	STK.	5710	3020	9357	4951
8459.508	STK.	289	3164	419	5122	8506.490	STK.	4673	903	10913	1602
8459.700	STK.	10	769	18	1455	8506.800	STK.	9438	2471	21500	3988
8459.803	STK.	1300	491	1573	901	8506.910	TONN	9	626	19	1378
8459.804	STK.	121	926	439	2409	8506.990	TONN	6	689	12	1282
8459.805	STK.	247	5271	470	8678	8507.100	STK.	13720	1890	33734	4606
8459.809	STK.	10370	52330	23032	93239	8507.200	STK.	1049	99	1303	313
8459.970	TONN	-	-	-	-	8507.901	TONN	0	102	0	117
8459.992	TONN	5	380	12	615	8508.300	STK.	331410	2121	771342	4570
8459.999	TONN	248	25610	409	47403	8508.400	STK.	12326	5642	20393	9925
8460.200	TONN	51	965	56	1159	8508.800	STK.	8761	986	16729	1957
8460.300	TONN	100	2649	162	4777	8508.900	TONN	12	1613	21	3215
8460.401	TONN	2	216	4	476	8509.101	TONN	2	204	3	309
8460.409	TONN	51	2437	82	5840	8509.102	TONN	3	232	4	288
8461.301	TONN	47	3120	130	13180	8509.600	TONN	101	9019	200	16682
8461.302	TONN	216	31718	469	66740	8509.700	TONN	3	292	5	542
8461.309	TONN	236	29199	461	59419	8509.800	TONN	30	3335	47	5236
8461.401	TONN	126	12571	216	21654	8510.100	TONN	9	1065	37	3060
8461.409	TONN	77	7732	140	14381	8510.900	TONN	0	39	1	167
8461.700	TONN	22	4150	44	9043	8511.101	STK.	2	27	2	27
8461.801	TONN	12	1192	29	2814	8511.102	STK.	-	-	3	60
8461.809	TONN	12	1658	17	2454	8511.103	STK.	37	2317	60	2490
8462.100	TONN	269	12996	389	24054	8511.109	STK.	3	105	4	166
8462.900	TONN	6	585	12	1233	8511.201	STK.	1	75	9	115
8463.101	TONN	85	1994	131	3948	8511.202	STK.	122	891	261	1775
8463.102	TONN	13	684	20	1551	8511.209	STK.	12	64	54	72
8463.109	TONN	180	5423	274	9719	8511.301	STK.	425	2096	797	5516
8463.201	TONN	6	832	15	1816	8511.309	STK.	4567	6089	8897	11858
8463.202	TONN	59	6518	92	10285	8511.911	TONN	310	7239	657	36945
8463.300	TONN	107	8991	219	17556	8511.912	TONN	121	3290	157	5524
8463.400	TONN	128	10524	216	18757	8511.914	TONN	0	48	7	341
8463.501	TONN	34	1155	57	2032	8511.991	TONN	2	629	12	1493
8463.502	TONN	3	237	5	389	8511.999	TONN	19	2571	41	4460
8463.503	TONN	42	4012	100	10341	8512.100	STK.	1244	746	2027	1610
8464.001	TONN	10	990	24	2178	8512.203	STK.	7345	797	10804	1224
8464.009	TONN	17	3942	32	7103	8512.204	STK.	3970	1638	15514	5491
8465.100	TONN	22	1908	88	5441	8512.209	STK.	4927	1942	12628	3764
8465.901	TONN	15	5249	31	11087	8512.310	STK.	13573	919	34642	2007
8465.909	TONN	144	13700	284	21938	8512.390	STK.	4987	170	13820	475
KAP.84			1798283		3842635	8512.400	STK.	18294	2188	29192	3317
						8512.510	STK.	54	55	210	280
8501.115	STK.	4767	1830	7334	3841	8512.520	STK.	2410	4308	5648	9623
8501.119	STK.	403	2236	942	5940	8512.550	STK.	3314	5585	6170	10006
8501.121	STK.	25643	3341	45122	6242	8512.610	STK.	12	18	12	18
8501.129	STK.	143	466	356	1013	8512.690	STK.	1104	787	1516	1190
8501.150	STK.	22376	3477	43701	6872	8512.700	STK.	32428	5589	79444	11559
8501.162	STK.	1469	267	4772	733	8512.801	TONN	43	2931	74	5361
8501.164	STK.	13472	6659	35628	13679	8512.802	TONN	32	3609	60	7967
8501.165	STK.	2065	7294	3124	13062	8512.910	TONN	47	1403	129	3457
8501.166	STK.	40	519	166	6707	8512.999	TONN	22	1343	47	2651
8501.180	STK.	456	2763	825	21928	8513.101	STK.	9322	3571	14259	7534
8501.200	STK.	466	2659	1451	9078	8513.109	STK.	2716	1837	6021	6003
8501.300	STK.	800	1433	8887	3834	8513.201	STK.	235	7446	1222	13352
8501.411	STK.	28609	1880	51297	3537	8513.202	STK.	47	1178	483	8038
8501.412	STK.	3624	773	8067	1441	8513.209	STK.	5	55	5	55
8501.413	STK.	111	310	272	468	8513.300	STK.	160	2492	298	4498
8501.415	STK.	9111	2450	20486	5766	8513.400	TONN	11	1788	19	7553

TABELL 10, FORTS. INNFØRSEL. VIKTIGERE VARER ETTER TOLLSAMARBEIDSRÅDETS NOMENKLATUR (CCCN).

VARENR.	MENGDE- ENHET	1986 JANUAR - FEBRUAR 1986		1986 JANUAR - FEBRUAR 1986		VARENR.	MENGDE- ENHET	1986 JANUAR - FEBRUAR 1986		1986 JANUAR - FEBRUAR 1986	
		FEBRUAR MENGDE	1986 JANUAR - FEBRUAR VERDI	FEBRUAR MENGDE	1986 JANUAR - FEBRUAR VERDI			FEBRUAR MENGDE	1986 JANUAR - FEBRUAR VERDI	FEBRUAR MENGDE	1986 JANUAR - FEBRUAR VERDI
		1000 KR.		1000 KR.				1000 KR.		1000 KR.	
8513.801	STK.	10619	1147	38129	2430	8523.900	TONN	125	11821	266	22829
8513.802	TONN	6	1321	8	1724	8524.100	TONN	2	2153	4	2594
8513.809	STK.	5009	18445	14109	26265	8524.201	TONN	313	4547	625	9002
8513.903	TONN	2	890	3	2429	8524.202	TONN	4981	22878	13047	51085
8513.904	TONN	1	707	4	1924	8524.900	TONN	2844	6549	3069	8987
8513.905	TONN	4	5674	6	7584	8525.110	TONN	31	1016	42	1773
8513.909	TONN	65	59579	138	126922	8525.190	TONN	13	239	24	425
8514.100	STK.	11096	1210	27326	2179	8525.300	TONN	92	950	197	2149
8514.200	STK.	117364	9530	214836	22195	8525.900	TONN	3	198	13	997
8514.300	STK.	5478	4437	15805	11105	8526.101	TONN	9	623	11	808
8514.901	TONN	0	172	2	372	8526.108	TONN	12	266	16	502
8514.909	TONN	7	629	18	1728	8526.200	TONN	8	759	26	2661
8515.110	STK.	606	630	5262	6606	8526.900	TONN	13	756	37	2153
8515.120	STK.	7028	53189	13707	91289	8528.000	TONN	14	2990	26	5320
8515.130	STK.	1735	2440	5812	6615	KAP. 85			903948		1843387
8515.200	STK.	4	444	4	444						
8515.300	STK.	41	75	105	773	8603.100	STK.	-	-	-	-
8515.350	STK.	822	4431	2390	13266	8604.000	STK.	2	201	10	10382
8515.430	STK.	19460	11496	37347	21915	8605.000	STK.	-	-	3	110
8515.441	STK.	16987	7059	36226	15611	8606.000	STK.	-	-	-	-
8515.449	STK.	8973	1737	16355	3627	8607.100	STK.	-	-	22	996
8515.451	STK.	4249	4226	10530	10678	8608.000	STK.	354	3627	809	7357
8515.459	STK.	5564	2430	17912	7412	8609.100	STK.	-	-	-	-
8515.530	STK.	1437	4892	1820	6872	8609.200	TONN	108	2037	159	2995
8515.540	STK.	214	814	796	2636	8609.300	TONN	228	1252	355	2140
8515.560	STK.	15895	37731	31012	73429	8609.401	TONN	0	6	0	20
8515.590	STK.	2090	3884	2364	4041	8609.405	TONN	0	98	1	154
8515.701	STK.	246	5578	483	11314	8609.909	TONN	25	1991	63	4968
8515.709	STK.	806	3070	2150	9170	8610.009	TONN	3	1494	4	1587
8515.901	TONN	6	161	16	387	KAP. 86			10723		31819
8515.902	TONN	71	8070	128	15108						
8515.904	TONN	62	25014	97	47333	8701.200	STK.	7	2199	11	3080
8515.905	TONN	5	8693	11	17498	8701.300	STK.	281	847	699	2200
8515.906	TONN	5	1299	9	1926	8701.700	STK.	2	755	16	2769
8516.500	TONN	7	3548	20	7438	8701.911	STK.	140	1255	430	2798
8516.900	TONN	2	406	5	2069	8701.912	STK.	30	1351	37	1661
8517.100	TONN	26	11521	59	19740	8701.913	STK.	207	14160	344	24127
8517.900	TONN	5	2688	12	5570	8701.914	STK.	130	12663	383	36427
8518.101	TONN	3	632	7	2259	8701.915	STK.	83	9055	181	19119
8518.102	TONN	20	6296	56	13331	8701.916	STK.	103	12653	161	20041
8518.103	TONN	60	4024	81	6065	8701.919	STK.	12	1098	38	3707
8518.108	TONN	8	1577	10	2545	8702.111	STK.	1611	67037	3486	157678
8519.101	STK.	351	4593	854	12645	8702.119	STK.	15396	537603	31136	1058168
8519.102	TONN	12	1348	14	1652	8702.121	STK.	225	20414	477	43006
8519.103	TONN	29	4434	66	8766	8702.129	STK.	737	50381	1406	94205
8519.104	TONN	1	198	3	400	8702.210	STK.	41	14500	116	38019
8519.109	TONN	125	19381	237	36962	8702.220	STK.	59	3999	86	6133
8519.310	TONN	22	11347	46	21550	8702.251	STK.	498	9260	988	18180
8519.420	TONN	56	2175	127	4496	8702.259	STK.	108	5483	254	12491
8519.430	TONN	19	888	27	1482	8702.260	STK.	476	25778	773	42695
8519.490	TONN	25	5212	53	9528	8702.312	STK.	107	5545	118	6144
8519.511	TONN	10	911	26	2139	8702.313	STK.	721	38743	1411	76414
8519.512	TONN	2	129	2	142	8702.318	STK.	107	32692	213	55876
8519.520	TONN	72	18973	123	33918	8702.320	STK.	170	30087	329	55255
8519.591	TONN	60	8505	114	15608	8702.382	STK.	175	6243	406	14627
8519.599	TONN	86	12898	170	24443	8702.383	STK.	538	26868	1233	60224
8519.630	TONN	3	1634	5	3001	8702.389	STK.	10	1175	25	2560
8519.690	TONN	6	2520	13	4524	8702.390	STK.	154	15025	332	32088
8519.700	TONN	16	17864	32	32619	8702.603	STK.	344	56948	720	124408
8519.800	TONN	81	14517	123	26546	8702.609	STK.	-	-	2	276
8519.901	TONN	25	1574	73	4507	8703.000	STK.	23	13845	77	42737
8519.902	TONN	1	239	2	607	8704.300	STK.	24	3925	65	12239
8519.903	TONN	3	199	5	425	8704.901	STK.	5	247	11	501
8519.905	TONN	5	1271	11	2656	8704.909	STK.	-	-	-	-
8519.909	TONN	71	11410	122	22450	8705.100	STK.	52	534	102	1187
8520.110	TONN	71	5370	172	13037	8705.300	STK.	59	804	93	1465
8520.120	TONN	5	845	15	2499	8705.902	STK.	-	-	-	-
8520.130	TONN	1	257	2	598	8705.908	STK.	265	4352	896	3226
8520.190	TONN	22	2398	35	4059	8706.100	TONN	189	7446	370	14874
8520.200	TONN	101	7240	263	17131	8706.202	TONN	13	791	23	1257
8520.809	TONN	14	2081	27	4057	8706.209	TONN	3260	124062	5909	225144
8521.310	STK.	137	137	253	240	8707.100	STK.	7	583	17	1047
8521.390	STK.	4554	1065	13110	2505	8707.110	STK.	143	8510	347	20862
8521.500	STK.	28852	4168	32969	8743	8707.190	STK.	83	9205	236	28591
8521.610	STK.	4268633	45127	9049307	93718	8707.800	STK.	8	268	40	2246
8521.620	STK.	1884491	3022	4614202	6527	8707.901	TONN	95	5594	181	10899
8521.630	STK.	1250318	3214	3253091	7160	8707.909	TONN	4	188	7	467
8521.690	STK.	985218	2728	1897888	5954	8709.110	STK.	175	807	1729	8289
8521.700	STK.	12366	5760	39793	6222	8709.120	STK.	3	39	58	433
8521.800	STK.	78841	888	175382	1795	8709.130	STK.	205	3390	577	8959
8521.901	TONN	0	213	0	370	8710.000	STK.	17211	13293	29023	21733
8521.909	TONN	4	1661	4	3173	8711.000	STK.	652	3665	1361	6580
8522.200	TONN	6	693	6	731	8712.101	TONN	39	3223	82	6099
8522.300	TONN	57	17354	86	26397	8712.201	TONN	4	406	5	706
8522.990	TONN	3	881	5	2538	8712.202	TONN	11	247	29	695
8523.202	TONN	1	112	7	461	8712.204	TONN	53	3431	108	7258
8523.209	TONN	18	1146	55	2581	8712.208	TONN	16	661	22	924
8523.301	TONN	2	161	3	214	8712.209	TONN	6	1095	11	1946
8523.303	TONN	76	535	94	641	8713.001	STK.	2113	735	2786	1031
8523.304	TONN	-	-	23	1861	8713.002	STK.	2013	786	3755	1195
8523.307	TONN	65	1536	157	3808	8713.009	TONN	10	559	16	843
8523.308	TONN	104	6959	152	8757	8714.310	STK.	639	28921	1110	47885
8523.401	TONN	98	2253	186	4616	8714.390	STK.	980	21619	1696	35680
8523.402	TONN	179	5281	320	8627	8714.401	STK.	17371	5645	28012	10601
8523.403	TONN	197	4850	293	7939	8714.409	STK.	1151	1735	1900	3158
8523.405	TONN	242	4453	538	11475	8714.905	TONN	123	1719	248	3870
8523.406	TONN	198	4382	433	9962	8714.908	TONN	292	8052	475	13673
8523.407	TONN	16	347	26	570						
8523.408	TONN	26	1330	42	2236						

TABELL 10, FORTS. INNFØRSEL. VIKTIGERE VARER ETTER TOLLSAMARBEIDSRÅDETS NOMENKLATUR (CCCN).

VARENR.	MENGDENHET	FEBRUAR 1986		JANUAR - FEBRUAR 1986		VARENR.	MENGDENHET	FEBRUAR 1986		JANUAR - FEBRUAR 1986	
		MENGDEN	VERDI	MENGDEN	VERDI			MENGDEN	VERDI	MENGDEN	VERDI
		1000 KR.		1000 KR.				1000 KR.		1000 KR.	
KAP.87			:		:	9017.502	TONN	0	641	0	954
						9017.504	TONN	0	249	0	414
8802.300	STK.	-	-	-	-	9017.505	TONN	3	1582	9	3982
8802.400	STK.	-	-	1	194	9017.509	TONN	5	1978	10	3880
8802.500	STK.	5	73330	6	81235	9017.901	TONN	9	1490	16	3374
8802.600	STK.	-	-	-	-	9017.909	TONN	106	24652	198	48100
8802.900	STK.	7	100	45	394	9018.000	TONN	21	3908	44	8322
8803.000	TONN	48	36424	116	80358	9019.100	TONN	0	409	0	782
8804.000	TONN	0	157	0	329	9019.200	TONN	1	2043	2	3965
8805.000	TONN	0	5	0	34	9019.901	TONN	0	22	0	135
KAP.88			110926		163454	9019.903	TONN	0	717	1	1531
						9019.904	TONN	3	4966	7	11519
8901.111	STK.	11	80	20	933	9019.909	TONN	6	1370	10	2656
8901.112	STK.	37	6559	73	23678	9020.100	TONN	5	3140	8	4882
8901.121	STK.	43	7399	56	10107	9020.201	STK.	15062	1281	24618	2284
8901.129	STK.	-	-	2	902	9020.209	TONN	0	381	1	614
8901.131	STK.	163	1609	371	2476	9020.300	STK.	38	721	69	1956
8901.132	STK.	9	431	33	2879	9020.400	TONN	8	6428	15	8023
8901.139	STK.	4	15	4	15	9021.000	TONN	9	6904	18	11585
8901.182	STK.	128	179	1204	1583	9022.000	TONN	0	295	8	728
8901.183	STK.	58	158	61	166	9023.151	STK.	31184	142	67799	396
8901.189	STK.	44	32	53	39	9023.159	STK.	69337	1516	162597	3027
8901.190	STK.	-	-	18	255	9023.901	STK.	808	195	1416	357
8901.231	BR.TONN	49130	372000	49130	372000	9023.909	STK.	11454	286	23455	671
8901.239	BR.TONN	-	-	-	-	9024.100	STK.	25203	2027	46803	3507
8901.260	BR.TONN	-	-	-	-	9024.200	STK.	260329	5979	480717	10709
8901.275	BR.TONN	23981	115846	23981	115846	9024.901	STK.	7501	5708	18678	8916
8901.276	BR.TONN	-	-	-	-	9024.902	STK.	557	471	1008	654
8901.279	BR.TONN	-	-	-	-	9024.909	STK.	8037	3444	19580	10078
8901.290	BR.TONN	-	-	-	-	9025.000	TONN	10	3730	17	7410
8901.530	BR.TONN	-	-	-	-	9026.100	STK.	612	70	763	122
8901.579	BR.TONN	1396	16957	3294	23610	9026.200	STK.	855	909	1988	2025
8901.590	BR.TONN	1561	18000	1561	18000	9026.300	STK.	4015	1999	9517	4572
8901.600	BR.TONN	-	-	-	-	9027.100	STK.	107	88	173	145
8901.650	BR.TONN	499	29600	984	59200	9027.200	STK.	7574	1173	9748	1714
8901.750	STK.	-	-	1	2300	9027.900	STK.	6798	1542	8987	2541
8901.801	STK.	2	9	2	9	9028.101	STK.	7333	1476	15876	3186
8901.809	STK.	12	2033	13	2257	9028.109	STK.	6479	10687	16028	20790
8902.003	BR.TONN	109	750	109	750	9028.300	STK.	284	3503	1044	6088
8903.001	STK.	-	-	-	-	9028.400	STK.	864	3576	1099	5504
8903.009	STK.	-	-	-	-	9028.901	STK.	198	8151	365	9547
8905.001	TONN	10	1526	20	3119	9028.902	STK.	100	980	186	1455
8905.009	TONN	3	325	5	705	9028.903	STK.	4825	892	12916	1763
KAP.89			574843		642295	9028.904	STK.	2388	1242	3442	2133
						9028.905	STK.	18562	20978	31795	40883
9001.101	STK.	14684	933	40922	2676	9028.907	STK.	2533	656	4054	1190
9001.105	STK.	106266	3376	237479	6789	9028.909	STK.	12598	55571	20231	99257
9001.901	TONN	0	937	0	997	9029.005	TONN	0	492	1	880
9001.909	TONN	5	1080	11	2467	9029.006	TONN	4	1549	6	2964
9002.009	TONN	4	4400	8	7723	9029.007	TONN	0	69	0	497
9003.002	STK.	56710	5297	120345	10211	9029.008	TONN	61	37423	119	67326
9003.008	TONN	0	127	1	495	KAP.90			368043		688294
9004.209	STK.	369678	4135	669463	7640	9101.001	STK.	1874	136	2552	211
9004.909	TONN	5	1765	8	2515	9101.003	STK.	1391	1232	2487	2377
9005.001	STK.	780	423	4744	1113	9101.004	STK.	435	1203	905	1652
9005.009	TONN	0	26	0	70	9101.005	STK.	51221	3884	142283	7511
9006.000	TONN	0	49	1	159	9101.006	STK.	15366	1855	29485	4368
9007.102	STK.	17	769	31	1507	9101.008	STK.	8513	1869	16222	2549
9007.103	STK.	28	761	38	1259	9102.001	STK.	2396	110	4135	157
9007.104	STK.	8048	4948	21672	10082	9102.009	STK.	2268	100	6184	194
9007.108	STK.	91	2970	191	3551	9103.000	STK.	391	110	680	175
9007.210	STK.	2718	790	5254	1452	9104.100	STK.	18878	727	46392	1912
9007.291	STK.	300486	156	309424	186	9104.900	STK.	17568	1736	31026	3348
9007.901	TONN	5	1261	7	2396	9105.001	STK.	151	450	328	901
9007.909	TONN	2	1538	5	2432	9105.009	STK.	2029	569	8021	1723
9008.111	STK.	-	-	4	24	9106.000	STK.	17832	1419	40679	3227
9008.290	STK.	9	117	24	429	9108.000	STK.	5237	185	9097	303
9008.901	TONN	0	7	0	86	9111.009	TONN	1	366	1	845
9008.909	TONN	0	242	1	371	KAP.91			16030		31680
9009.110	STK.	385	672	743	1548	9201.100	STK.	8	162	23	673
9009.191	STK.	274	873	526	1685	9201.200	STK.	179	1522	563	4999
9009.199	STK.	948	1449	2139	2800	9202.901	STK.	494	208	1664	573
9009.200	STK.	18	445	51	600	9203.100	STK.	1	199	1	199
9009.900	TONN	3	401	5	937	9204.100	STK.	152	300	527	1151
9010.102	STK.	145	1840	6094	3853	9205.100	STK.	534	809	810	1304
9010.103	STK.	13	73	32	206	9205.901	STK.	533	1550	1096	2987
9010.109	STK.	2420	33234	4427	60642	9205.902	STK.	4292	75	12842	197
9010.201	TONN	6	2006	19	5083	9205.909	STK.	179	26	520	91
9010.202	TONN	45	10176	83	18977	9206.001	STK.	807	468	1653	903
9010.801	TONN	4	316	9	809	9206.009	STK.	1937	123	4683	534
9010.809	TONN	24	7246	43	13093	9207.002	STK.	331	449	869	1025
9011.000	TONN	1	203	1	452	9207.003	STK.	116	802	430	2164
9012.000	TONN	2	1077	4	2564	9207.004	STK.	225	442	957	2275
9013.100	TONN	15	1872	28	3405	9207.005	STK.	-	-	3	40
9013.900	TONN	4	2028	7	10117	9207.009	STK.	1206	2005	2056	4308
9014.101	TONN	5	1581	8	2723	9208.000	STK.	9764	48	23312	122
9014.102	TONN	4	1739	5	2588	9210.002	TONN	0	120	1	379
9014.901	TONN	2	2273	5	4219	9210.030	TONN	1	268	2	519
9014.909	TONN	0	601	2	2454	9210.049	TONN	3	648	8	1237
9016.100	TONN	12	1781	23	3221	9210.090	TONN	1	198	2	396
9016.251	TONN	1	137	1	161	9211.111	STK.	-	-	-	-
9016.259	TONN	2	374	5	843	9211.119	STK.	95	203	472	547
9016.409	TONN	1	113	2	228	9211.190	STK.	6301	5848	19413	16548
9016.500	TONN	11	1887	23	3886	9211.700	STK.	11396	30659	26913	73422
9016.900	TONN	21	2653	40	5853	9211.801	STK.	12835	2035	26850	5169
9017.110	TONN	3	2395	5	4298	9211.805	STK.	6739	3723	16698	9460
9017.120	TONN	73	4661	141	9253						
9017.190	TONN	10	7565	19	13422						

TABELL 10, FORTS. INNFØRSEL. VIKTIGERE VARER ETTER TOLLSAMARBEIDSRREDETS NOMENKLATUR (CCCN).

VARENR.	MENGDE- ENHET	1986 JANUAR - FEBRUAR 1986				VARENR.	MENGDE- ENHET	1986 JANUAR - FEBRUAR 1986			
		FEBRUAR		FEBRUAR				FEBRUAR		FEBRUAR	
		MENGDE	VERDI	MENGDE	VERDI			MENGDE	VERDI	MENGDE	VERDI
		1000 KR.		1000 KR.		1000 KR.		1000 KR.			
9211.807	STK.	1803	1885	5413	4571	9601.102	TONN	5	203	7	364
9211.809	STK.	1169	1537	2055	2710	9601.109	TONN	7	367	11	651
9212.209	TONN	95	9778	186	18408	9601.201	TONN	6	539	14	1183
9212.401	STK.	262463	2816	639831	6370	9601.203	TONN	12	1099	33	3058
9212.402	STK.	50964	1406	83245	3501	9601.204	TONN	2	249	4	590
9212.403	STK.	35737	6681	77524	11977	9601.209	TONN	14	954	26	1938
9212.405	STK.	6862	650	16898	1740	9601.400	TONN	4	496	8	825
9212.409	TONN	32	15239	76	39776	9601.901	TONN	19	1128	34	2133
9212.901	STK.	222478	2654	522469	5101	9601.902	TONN	1	42	1	59
9212.902	STK.	54021	936	63800	1465	9601.903	TONN	4	207	17	555
9212.903	STK.	150354	6321	240252	10162	9601.909	TONN	28	1576	54	3291
9212.905	STK.	9017	953	12781	1620	KAP.96			7047		15106
9212.909	TONN	19	5190	35	9679						
9213.001	TONN	1	615	1	927	9701.000	TONN	49	1306	60	1560
9213.009	TONN	7	1913	10	3324	9702.102	TONN	11	945	23	2112
KAP.92			111948		253580	9702.900	TONN	17	1241	28	2089
						9703.100	TONN	178	8296	339	17072
9302.000	STK.	385	576	598	933	9703.900	TONN	129	6214	219	11800
9304.201	STK.	881	336	1355	839	9704.100	TONN	11	1476	26	3654
9304.209	STK.	858	979	1675	2488	9704.910	STK.	89724	385	136303	672
9304.301	STK.	26	50	543	526	9704.990	TONN	76	2920	167	6159
9304.302	STK.	2265	2183	2858	3132	9705.100	TONN	7	712	13	1204
9304.909	STK.	433	571	3740	783	9705.201	TONN	0	18	0	45
9305.001	STK.	1420	287	1689	448	9705.209	TONN	18	872	31	1690
9306.901	TONN	1	447	2	786	9706.101	PAR	10374	2839	42717	10066
9306.909	TONN	0	114	1	297	9706.102	PAR	11212	428	25628	946
9307.301	TONN	28	317	78	894	9706.109	TONN	30	1784	58	4214
9307.302	TONN	13	1463	24	2109	9706.201	PAR	38	12	949	150
9307.306	TONN	18	863	31	991	9706.310	TONN	3	345	4	440
9307.309	TONN	0	2	5	277	9706.390	TONN	18	580	24	761
9310.000	TONN	84	16516	225	79066	9706.410	TONN	15	1392	24	2328
KAP.93			24865		94201	9706.420	TONN	1	71	2	166
						9706.490	TONN	4	319	12	835
9401.210	TONN	420	19226	805	37762	9706.500	TONN	1	68	2	159
9401.220	TONN	767	33210	1435	63623	9706.902	TONN	4	435	4	529
9401.250	TONN	101	3433	194	6800	9706.904	TONN	99	3292	237	6576
9401.261	TONN	9	218	16	471	9706.905	STK.	656	1413	791	1723
9401.269	TONN	197	4084	365	7876	9706.908	TONN	148	2784	255	5558
9401.299	TONN	64	1014	86	1586	9707.001	TONN	8	369	34	1515
9401.310	TONN	20	1447	38	2654	9707.002	TONN	0	171	0	270
9401.320	TONN	89	3650	156	6868	9707.003	TONN	3	594	6	1341
9401.330	TONN	314	5140	454	7725	9707.004	TONN	7	912	9	1390
9401.350	TONN	71	2939	115	4628	9707.005	TONN	12	2285	14	2631
9401.391	TONN	7	275	10	399	9707.006	TONN	3	192	5	605
9401.392	TONN	46	787	86	1335	9708.000	TONN	63	1555	65	1671
9401.399	TONN	30	727	35	973	KAP.97			46444		92336
9401.810	TONN	111	3755	195	6387						
9401.891	TONN	20	616	35	1375	9801.200	TONN	3	805	4	1118
9401.899	TONN	91	2032	155	3089	9801.300	TONN	7	694	10	1129
9401.901	TONN	36	1727	62	2988	9802.100	TONN	2	438	6	833
9401.902	TONN	14	110	34	312	9802.900	TONN	26	1788	41	3482
9401.903	TONN	11	448	16	622	9803.100	TONN	1	234	1	337
9401.904	TONN	11	269	15	419	9803.200	TONN	28	3112	59	6679
9401.909	TONN	30	1053	86	2641	9803.300	TONN	1	74	1	103
9402.000	TONN	58	3901	117	8106	9803.400	TONN	1	167	3	372
9403.121	TONN	234	3664	558	8562	9803.500	TONN	23	2388	45	4483
9403.129	TONN	1405	21926	2599	41211	9803.900	TONN	1	510	5	1250
9403.131	TONN	2	12	31	191	9805.100	TONN	7	573	9	791
9403.139	TONN	365	2388	763	4828	9805.200	TONN	1	169	6	928
9403.141	TONN	1	22	5	105	9805.909	TONN	5	205	12	528
9403.149	TONN	88	2000	180	3945	9806.000	TONN	12	288	19	525
9403.151	TONN	31	1121	64	2163	9807.000	TONN	5	1106	8	1762
9403.159	TONN	696	21285	1265	38423	9808.100	STK.	312144	5685	568838	10139
9403.161	TONN	11	264	21	488	9808.200	TONN	1	177	3	442
9403.169	TONN	418	7541	785	14235	9810.009	TONN	30	2694	43	4187
9403.171	TONN	78	1824	122	2833	9811.200	TONN	1	213	3	521
9403.179	TONN	792	13134	1501	24288	9812.000	TONN	5	714	12	1595
9403.181	TONN	80	3505	168	6740	9815.000	TONN	67	3145	120	5363
9403.189	TONN	1649	42411	3119	78254	9816.001	TONN	4	622	8	1063
9403.210	TONN	146	4704	278	8933	9816.009	TONN	6	1098	9	1377
9403.220	TONN	27	953	50	1370	KAP.98			26996		50021
9403.230	TONN	48	1212	107	2943						
9403.240	TONN	346	5284	674	9087	9901.000	TONN	2	849	4	7210
9403.250	TONN	432	11459	724	20290	9902.000	TONN	0	1071	1	1738
9403.290	TONN	144	3970	303	8287	9903.000	TONN	1	90	2	127
9403.800	TONN	136	3455	228	6128	9904.000	TONN	0	143	0	167
9403.911	TONN	38	1054	72	2052	9905.000	TONN	0	71	1	140
9403.919	TONN	68	1638	101	2428	9906.008	TONN	6	663	11	1685
9403.920	TONN	0	16	28	240	KAP.99			2900		11085
9403.931	TONN	5	131	17	873						
9403.939	TONN	133	3475	219	6118						
9403.991	TONN	9	243	13	435						
9403.999	TONN	1362	8497	1846	15599						
9404.201	TONN	38	1354	95	2347						
9404.206	TONN	7	368	13	580						
9404.209	TONN	27	1040	62	2670						
9404.901	TONN	50	1874	85	3745						
9404.911	TONN	26	1815	42	3369						
9404.912	STK.	4015	558	5312	726						
9404.919	TONN	32	1486	39	1860						
9404.921	TONN	42	3389	140	8774						
9404.922	STK.	1292	173	1816	221						
9404.929	TONN	72	3009	135	5120						
KAP.94			272482		509370						
9505.009	TONN	0	33	1	86						
KAP.95			70		157						

TABELL 11, UTFØRSEL. VIKTIGERE VARER ETTERTOLLSAMARBEIDSRÅDETS NOMENKLATUR (CCCN).

EXPORTS OF PRINCIPAL COMMODITIES CLASSIFIED ACCORDING TO THE CUSTOMS COOPERATION COUNCIL NOMENCLATURE (CCCN).

TEKSTEN TIL DE VARENUMMER SOM ER GITT I TABELLEN, FINNES I STATISTISK VAREFORTEGNELSE FOR UTENRIKSHANDELEN 1986. UTGITT I SERIEN NORGES OFFISIELLE STATISTIKK SOM KAN FRÅS VED HENVENDELSE TIL BYRÅET. VAREFORTEGNELSEN ER OGSÅ INNARBEIDD I TOLLTARIFFEN, UTGITT AV TOLL- OG AVGIFTS-DIREKTORATET. DEN ER TIL SALGS I BOKHANDELEN.

THE HEADINGS TO THE COMMODITY NUMBERS IN THE TABLE ARE GIVEN IN THE COMMODITY LIST FOR EXTERNAL TRADE STATISTICS, PUBLISHED BY THE CENTRAL BUREAU OF STATISTICS. A COPY MAY BE OBTAINED FROM THE BUREAU.

VARENR. COMMODITY CODE	MENGDE- ENHET QUANTITY UNIT	1986			1986			VARENR. COMMODITY CODE	MENGDE- ENHET QUANTITY UNIT	1986		
		FEBRUAR MENGDE QUANTITY	1986 VERDI VALUE	JANUAR - FEBRUAR MENGDE QUANTITY	1986 VERDI VALUE	FEBRUAR MENGDE QUANTITY	1986 VERDI VALUE			JANUAR - FEBRUAR MENGDE QUANTITY	1986 VERDI VALUE	
		1000 KR.		1000 KR.				1000 KR.		1000 KR.		
0101.010	STK.	5	95	16	314	0302.208	TONN	64	478	158	1296	
0106.291	STK.	8	16	163	367	0302.311	TONN	23	241	42	544	
KAP.01			118		707	0302.313	TONN	568	11929	818	16961	
0201.208	TONN	-	-	-	-	0302.314	TONN	41	236	65	437	
0201.305	TONN	3	59	22	1330	0302.315	TONN	38	769	110	2337	
0201.503	TONN	54	1725	54	1725	0302.401	TONN	37	1005	55	1468	
0204.100	TONN	-	-	0	2	0302.403	TONN	2	56	5	126	
0204.302	TONN	3	104	3	104	0302.404	TONN	37	1700	99	5040	
KAP.02			1924		3268	0302.405	TONN	99	7856	134	9827	
0301.111	TONN	1741	86562	3931	202214	0302.406	TONN	17	613	41	1303	
0301.119	TONN	0	2	1	79	0302.407	TONN	5	96	14	304	
0301.121	TONN	9	354	22	893	0302.408	TONN	89	1922	311	6829	
0301.140	TONN	-	-	2	59	0302.409	TONN	5	144	20	774	
0301.161	TONN	116	6357	329	17818	0302.501	TONN	2123	31025	2817	41308	
0301.169	TONN	4	175	7	443	0302.502	TONN	7	108	16	353	
0301.171	TONN	16	602	21	810	0302.503	TONN	2522	67012	3374	90997	
0301.311	TONN	1426	3188	2024	4891	0302.504	TONN	2931	40757	4276	59981	
0301.313	TONN	182	645	433	1207	0302.505	TONN	1346	31575	1752	40395	
0301.314	TONN	341	686	416	849	0302.590	TONN	354	10800	536	14739	
0301.315	TONN	20	47	589	788	0302.601	TONN	54	5734	113	12082	
0301.316	TONN	263	586	574	1428	0302.602	TONN	74	785	232	2316	
0301.411	TONN	3	138	3	165	0302.609	TONN	6	380	19	1538	
0301.412	TONN	25	194	45	344	0302.700	TONN	13	149	219	2820	
0301.413	TONN	1	8	72	628	0302.800	TONN	3	33	3	33	
0301.422	TONN	455	3973	753	6819	0302.900	TONN	24	1140	50	2428	
0301.423	TONN	101	1032	241	2555	0303.100	TONN	1	132	4	574	
0301.424	TONN	42	362	83	826	0303.200	TONN	13	475	15	647	
0301.425	TONN	903	3895	2228	10916	0303.301	TONN	178	3583	455	8061	
0301.426	TONN	13	142	30	395	0303.304	TONN	55	1213	271	6322	
0301.427	TONN	8	70	10	89	0303.308	TONN	112	2915	242	5677	
0301.511	TONN	788	4941	1545	10292	0303.501	TONN	0	10	0	25	
0301.513	TONN	74	1397	197	2784	0303.809	TONN	487	5630	1775	17143	
0301.514	TONN	-	-	0	6	KAP.03			492893		923021	
0301.515	TONN	6	79	11	128	0402.100	TONN	2	45	2	45	
0301.516	TONN	0	3	1311	1893	0403.000	TONN	554	3226	649	3848	
0301.519	TONN	15	535	20	736	0404.200	TONN	74	1097	112	1631	
0301.611	TONN	874	3090	1059	3648	0404.300	TONN	248	3247	426	5536	
0301.612	TONN	-	-	-	-	0404.900	TONN	981	20264	1947	38593	
0301.613	TONN	525	2348	1228	5842	0405.111	TONN	0	2	20	211	
0301.615	TONN	376	1389	480	1665	0405.901	TONN	-	-	17	319	
0301.616	TONN	364	1368	1402	6507	0406.000	TONN	32	757	41	954	
0301.711	TONN	4	112	6	225	KAP.04			28688		51243	
0301.712	TONN	24	161	46	324	0504.100	TONN	21	111	29	152	
0301.713	TONN	154	1253	433	3617	0505.003	TONN	137	1227	149	1694	
0301.722	TONN	69	390	150	1161	0505.008	TONN	5842	4826	8662	7244	
0301.723	TONN	7	95	32	512	0515.006	TONN	181	97	619	351	
0301.725	TONN	46	385	97	734	0515.009	TONN	30	304	57	442	
0301.811	TONN	261	1843	448	2996	KAP.05			6614		10036	
0301.815	TONN	9	63	51	393	0602.017	TONN	21	804	40	1524	
0301.816	TONN	2895	7661	4144	11474	0602.019	TONN	1	82	2	124	
0301.817	TONN	-	-	-	-	0604.100	TONN	-	-	-	-	
0301.819	TONN	87	1013	125	1296	0604.909	TONN	6	220	6	220	
0301.850	TONN	130	1194	252	2271	KAP.06			1318		2174	
0301.921	TONN	2	34	3	54	0701.410	TONN	-	-	-	-	
0301.922	TONN	8	152	13	242	KAP.07			46		120	
0301.923	TONN	26	251	45	452	0802.100	TONN	-	-	-	-	
0301.931	TONN	706	2539	1664	6157	0810.901	TONN	37	365	172	2284	
0301.939	TONN	2	32	4	67	0810.909	TONN	-	-	56	738	
0301.941	TONN	49	880	87	1612	KAP.08			1486		4430	
0301.949	TONN	16	471	24	715	0901.200	TONN	4	187	18	801	
0301.951	TONN	406	8772	1117	22789	KAP.09			567		3841	
0301.952	TONN	4358	87433	8027	160363	0901.100	TONN	-	-	-	-	
0301.953	TONN	977	12517	3960	42139	KAP.10			79		79	
0301.959	TONN	24	242	33	337	1105.000	TONN	7	216	24	812	
0301.961	TONN	559	2477	1085	5015	KAP.11			228		943	
0301.962	TONN	15	223	71	1169							
0301.963	TONN	49	775	110	1672							
0301.969	TONN	84	1168	142	1689							
0301.970	TONN	23	1873	25	1925							
0302.201	TONN	7	22	10	28							
0302.203	TONN	405	2832	805	5594							
0302.204	TONN	72	537	190	1370							

TABELL 11, FORTS. UTFØRSEL. VIKTIGERE VARER ETTER TOLLSAMARBEIDSRÅDETS NOMENKLATUR (CCCN).

VARENR.	MENGDE- ENHET	1986 JANUAR - FEBRUAR 1986		1986 JANUAR - FEBRUAR 1986		VARENR.	MENGDE- ENHET	1986 JANUAR - FEBRUAR 1986		1986 JANUAR - FEBRUAR 1986	
		FEBRUAR MENGDE	1986 VERDI	FEBRUAR MENGDE	1986 VERDI			FEBRUAR MENGDE	1986 VERDI	FEBRUAR MENGDE	1986 VERDI
		1000 KR.		1000 KR.				1000 KR.		1000 KR.	
1201.150	TONN	-	-	-	-	2002.909	TONN	72	984	134	1742
1203.240	TONN	-	-	-	-	2005.301	TONN	8	79	15	147
KAP.12			243		430	KAP.20			1684		2854
1303.200	TONN	-	-	-	-	2103.200	TONN	8	81	13	126
KAP.13			43		69	2104.000	TONN	69	933	136	1827
1405.040	TONN	134	338	685	1581	2105.104	TONN	23	554	54	1792
KAP.14			338		1634	2105.106	TONN	7	122	11	301
1504.610	TONN	98	1466	135	2318	2105.109	TONN	51	811	78	1231
1504.620	TONN	381	1802	528	2395	2106.300	TONN	-	-	-	-
1504.630	TONN	52	276	581	2129	2107.309	TONN	6	294	7	339
1504.690	TONN	15	960	21	1229	2107.910	TONN	10	411	12	534
1504.700	TONN	85	2637	153	3184	2107.999	TONN	63	1164	140	2497
1505.000	TONN	-	-	-	-	KAP.21			4766		9464
1506.001	TONN	110	221	134	272	2201.201	1000 L.	51	372	141	691
1507.101	TONN	24	65	641	2241	2202.003	1000 L.	-	-	-	-
1507.109	TONN	71	460	227	1339	2202.008	1000 L.	98	320	219	728
1507.609	TONN	15	91	35	211	2203.106	1000 L.	149	699	301	1406
1508.909	TONN	-	-	0	8	2208.000	1000 L.	2307	4680	2915	5786
1510.200	TONN	280	1323	603	2790	2209.610	1000 L.	224	3548	302	4880
1510.511	TONN	197	1086	352	1782	2209.900	1000 L.	3	206	3	258
1510.519	TONN	106	612	168	873	KAP.22			9886		13997
1510.526	TONN	705	2813	1130	4616	2301.400	TONN	3146	9198	11639	34291
1510.529	TONN	97	198	140	297	2304.120	TONN	-	-	-	-
1510.600	TONN	3	242	7	644	2304.140	TONN	11631	17262	26114	38352
1511.200	TONN	42	356	42	371	2306.000	TONN	3	149	4	153
1512.101	TONN	1764	6889	6143	25267	2307.090	TONN	1245	8796	2663	21626
1512.102	TONN	515	1900	1047	3944	KAP.23			35415		94468
1512.109	TONN	21	91	97	482	2402.200	TONN	1	94	1	128
1512.200	TONN	35	259	117	729	2402.300	TONN	54	4139	92	7127
1513.100	TONN	472	3728	939	7375	KAP.24			4280		7313
1517.000	TONN	-	-	19	36	2502.000	TONN	11344	1418	25344	2976
KAP.15			27594		64763	2503.000	TONN	992	902	992	902
1601.009	TONN	5	127	15	423	2504.000	TONN	112	45	112	45
1602.101	TONN	54	308	55	311	2505.010	TONN	10	290	15	472
1602.106	TONN	8	122	9	150	2506.100	TONN	11096	999	22126	1826
1602.109	TONN	4	56	8	100	2506.900	TONN	704	263	1578	620
1602.610	TONN	2	50	4	107	2511.000	TONN	1844	1081	3882	2372
1604.111	TONN	126	4402	292	9996	2514.000	TONN	1309	1162	1921	1865
1604.112	TONN	41	1227	58	1725	2515.009	TONN	1254	2982	1258	3009
1604.113	TONN	14	398	24	722	2516.109	TONN	93	64	93	64
1604.114	TONN	347	10133	724	20524	2516.919	TONN	4671	7178	7415	11201
1604.115	TONN	54	1370	129	3230	2516.999	TONN	36	264	36	264
1604.119	TONN	103	2729	148	3903	2517.900	TONN	235075	12335	531805	28106
1604.201	TONN	40	1076	76	2050	2518.010	TONN	19095	1266	24451	1559
1604.206	TONN	3	99	4	169	2518.040	TONN	3431	1723	6023	3037
1604.330	TONN	185	2200	193	2372	2519.000	TONN	486	898	1518	2022
1604.401	TONN	169	1158	217	1454	2521.900	TONN	283	189	653	447
1604.501	TONN	1281	24331	2217	40847	2522.000	TONN	5	32	7	44
1604.509	TONN	0	9	8	109	2526.020	TONN	27	88	105	370
1604.602	TONN	4	58	5	99	2527.100	TONN	1	5	10	44
1604.606	TONN	4	183	6	287	2527.900	TONN	3747	3114	7808	6683
1604.607	TONN	120	2506	190	3957	2531.910	TONN	540	196	540	196
1604.702	TONN	46	505	72	945	2531.930	TONN	6186	2593	10741	4755
1604.802	TONN	21	352	36	602	2531.990	TONN	26202	10256	48290	18922
1604.809	TONN	769	12818	1340	21405	KAP.25			50096		93584
1605.110	TONN	0	16	0	28	2601.110	TONN	24877	3201	71534	9240
1605.120	TONN	0	30	3	415	2601.130	TONN	94807	17530	367443	68901
1605.211	TONN	897	45182	1656	82295	2601.250	TONN	12247	26758	17670	35048
1605.219	TONN	74	3305	159	7121	2601.300	TONN	1619	917	3426	2143
1605.290	TONN	11	396	18	588	2601.400	TONN	-	-	860	960
KAP.16			115754		206981	2601.450	TONN	935	1000	935	1000
1704.991	TONN	6	92	6	92	2601.922	TONN	55126	16444	125699	35455
1704.992	TONN	35	578	79	1206	2603.200	TONN	21	73	21	73
1704.993	TONN	10	337	10	337	2603.400	TONN	22	34	67	103
1704.999	TONN	16	275	16	290	2603.900	TONN	3162	52965	4043	97398
KAP.17			1806		2474	2604.000	TONN	185	63	226	76
1805.000	TONN	8	134	8	134	KAP.26			118986		250541
1806.300	TONN	181	5484	361	10632	2701.110	TONN	531	:	1334	:
1806.990	TONN	31	348	79	845	2701.190	TONN	-	:	14605	:
KAP.18			6004		11653	2704.101	TONN	5234	:	22392	:
1902.920	TONN	11	236	15	312	2704.105	TONN	152	:	5831	:
1902.991	TONN	-	-	0	1	2706.000	TONN	809	:	3093	:
1902.992	TONN	-	-	-	-	2707.110	TONN	2191	:	3625	6747
1905.000	TONN	2	14	14	134	2707.190	TONN	3	:	38	8
1907.100	TONN	43	550	125	1619	2709.000	TONN	2716187	2875328	5633441	7058378
1907.911	TONN	45	646	69	1023	2710.120	KUB. M.	6128	6865	16980	20788
1907.919	TONN	65	541	220	2125	2710.310	KUB. M.	15	62	28	125
1907.991	TONN	12	98	33	304	2710.320	KUB. M.	74238	81631	132088	149765
1907.999	TONN	4	73	9	135	2710.401	KUB. M.	-	-	6	10077
1908.101	TONN	23	395	55	1092	2710.402	KUB. M.	-	-	-	-
1908.105	TONN	6	139	9	208	2710.500	KUB. M.	-	-	174	608
1908.109	TONN	75	1081	153	2254	2710.651	KUB. M.	64486	76882	184735	261062
1908.301	TONN	69	788	124	1395	2710.655	KUB. M.	-	-	4832	6475
1908.306	TONN	-	-	6	69	2710.659	KUB. M.	92669	129170	116428	167325
1908.307	TONN	0	12	2	52	2710.701	KUB. M.	3010	2759	55465	61550
1908.901	TONN	2	33	2	33	2710.702	KUB. M.	9589	10631	10805	11425
1908.902	TONN	-	-	0	1	2710.852	TONN	87	760	248	1754
1908.905	TONN	-	-	-	-	2710.855	TONN	5	154	8	249
1908.906	TONN	-	-	-	-	2710.901	TONN	269	1760	535	3569
1908.909	TONN	24	237	43	416	2710.909	TONN	2	51	1199	990
KAP.19			5382		12719						

TABELL 11, FORTS. UTFØRSEL. VIKTIGERE VARER ETTER TOLLSAMARBEIDSRÅDETS NOMENKLATUR (CCCN).

VARENDR.	MENGDE- ENHET	FEBRUAR 1986		JANUAR - FEBRUAR 1986		VARENDR.	MENGDE- ENHET	FEBRUAR 1986		JANUAR - FEBRUAR 1986	
		MENGDE	VERDI	MENGDE	VERDI			MENGDE	VERDI	MENGDE	VERDI
		1000 KR.		1000 KR.				1000 KR.		1000 KR.	
2711.100	TONN	19599	31271	114316	197883	3213.110	TONN	13	308	23	499
2711.200	TONN	1700	3837	3264	8088	3213.190	TONN	89	2125	146	3511
2711.320	1000 KUB.M.	2338708	2629285	4899096	5571891	KAP.32			51519		92584
2714.200	TONN	8026	7994	14152	14102						
2717.000	1) MWH	196511	36514	196511	36514	3304.009	TONN	19	305	26	384
KAP.27			5907259		13633001	3306.111	TONN	0	38	1	132
						3306.121	TONN	2	224	3	374
2801.200	TONN	:	644	:	1059	3306.210	TONN	28	1247	62	2685
2802.000	TONN	125	131	249	261	3306.290	TONN	8	153	8	197
2804.200	TONN	9	193	77	502	3306.610	TONN	28	361	74	989
2804.800	TONN	8360	74180	16852	147324	3306.680	TONN	35	529	59	911
2808.100	TONN	:	2844	:	9598	3306.910	TONN	5	259	8	407
2809.100	TONN	:	1974	:	3206	KAP.33			3288		6618
2813.200	TONN	681	199	1861	508						
2813.500	TONN	-	-	287	117	3401.100	TONN	22	48	66	165
2813.900	TONN	849	794	1758	1345	3401.700	TONN	117	1816	181	2989
2816.100	TONN	:	1619	:	1811	3402.110	TONN	2054	12586	3824	23263
2817.120	TONN	:	6715	:	15127	3402.120	TONN	169	1090	231	1550
2819.100	TONN	273	706	498	1483	3402.340	TONN	21	63	21	63
2825.000	TONN	59	618	150	1567	3402.381	TONN	223	1424	415	2442
2828.101	TONN	283	4761	477	8048	3402.481	TONN	15	128	28	347
2829.200	TONN	:	538	:	6474	3402.491	TONN	12	103	33	280
2830.909	TONN	426	199	1030	735	3402.900	TONN	14	294	17	334
2838.650	TONN	-	-	-	-	3403.001	TONN	3	31	14	135
2838.900	TONN	4173	585	11776	1426	3403.009	TONN	1	51	2	132
2840.900	TONN	216	1974	381	3530	3404.009	TONN	4	68	8	131
2842.100	TONN	:	437	:	725	3406.001	TONN	170	2496	214	3080
2845.200	TONN	142	210	202	279	KAP.34			20583		35932
2847.200	TONN	167	:	332	:						
2850.000	TONN	0	98	0	253	3501.100	TONN	137	1882	234	3226
2851.000	TONN	:	1762	:	2329	3502.402	TONN	63	131	102	213
2852.000	TONN	2	1380	3	3089	3506.008	TONN	5	204	22	897
2856.100	TONN	4452	29440	8976	62649	KAP.35			2226		4439
2856.200	TONN	7019	:	16406	:						
KAP.28			150315		317414	3601.002	TONN	:	1807	:	2579
						3601.009	TONN	:	804	:	1465
2901.120	TONN	:	-	:	-	3602.000	TONN	:	5188	:	8339
2901.150	TONN	:	-	:	-	3604.900	TONN	6	956	8	2971
2901.530	TONN	15	154	22	252	3605.100	TONN	0	9	0	34
2901.909	TONN	2	356	12	2245	3605.900	TONN	-	-	0	23
2902.170	TONN	:	65731	:	130129	KAP.36			10373		17040
2904.209	TONN	8	73	33	270						
2904.700	TONN	0	570	0	570	3701.159	TONN	0	16	0	34
2905.900	TONN	0	1492	1	1505	3703.004	TONN	1	180	2	198
2908.110	TONN	13	272	19	428	3704.000	TONN	2	339	7	891
2910.000	TONN	0	875	0	875	3705.009	TONN	0	63	0	83
2911.904	TONN	:	3929	:	9918	3708.000	TONN	9	188	10	222
2911.908	TONN	7	671	20	1997	KAP.37			1332		2407
2914.101	TONN	:	-	:	46						
2914.210	TONN	525	1446	1033	2855	3805.200	TONN	729	2506	1158	4274
2914.400	TONN	219	1043	465	2231	3806.000	TONN	8674	9090	19323	19069
2914.501	TONN	20	143	40	283	3807.000	TONN	71	153	120	245
2914.909	TONN	100	2187	219	4933	3808.109	TONN	801	2065	1435	3732
2916.290	TONN	8	959	8	991	3808.300	TONN	146	368	274	691
2923.909	TONN	35	2707	55	4805	3809.902	TONN	966	1280	2266	3005
2924.100	TONN	111	438	159	670	3811.300	TONN	131	1971	154	2675
2925.000	TONN	10	16657	25	26774	3811.509	TONN	0	1	0	1
2926.900	TONN	5	247	8	447	3812.009	TONN	148	697	220	1026
2927.900	TONN	:	5636	:	16093	3813.100	TONN	0	3	0	9
2935.909	TONN	2	145	3	292	3814.000	TONN	17	834	29	1547
2942.000	TONN	3	900	4	1272	3817.000	TONN	11	234	36	398
2944.900	TONN	1	1805	2	3258	3818.000	TONN	39	429	56	641
KAP.29			109542		214893	3819.100	TONN	213	1234	383	1987
						3819.510	TONN	112	315	175	470
3001.000	TONN	33	677	34	810	3819.600	TONN	4651	8300	7832	16678
3002.100	TONN	0	38	0	87	3819.700	TONN	201	1299	390	2509
3003.350	TONN	-	-	0	14	3819.901	TONN	48	83	73	110
3003.450	TONN	20	1529	35	2449	3819.909	TONN	11311	12615	25188	26698
3003.902	TONN	30	648	35	1299	KAP.38			43635		86030
3003.909	TONN	648	13600	1122	25329						
3004.100	TONN	7	705	15	1621	3901.211	TONN	584	3975	835	5778
3004.909	TONN	3	533	8	777	3901.218	TONN	169	1280	390	2945
3005.909	TONN	10	13695	16	25206	3901.230	TONN	31	580	66	1152
KAP.30			31461		57766	3901.313	TONN	1168	3944	1658	5598
						3901.318	TONN	721	6304	1452	12923
3102.200	TONN	:	10597	:	26711	3901.411	TONN	399	3890	692	6790
3102.500	TONN	:	35829	:	94092	3901.412	TONN	:	9036	:	21905
3102.700	TONN	:	824	:	2633	3901.419	TONN	73	2277	150	4481
3102.900	TONN	:	101	:	101	3901.430	TONN	8	362	10	468
3105.200	TONN	:	98817	:	202328	3901.450	TONN	29	161	29	164
3105.300	TONN	:	-	:	10090	3901.510	TONN	11	99	21	274
3105.900	TONN	:	76	:	323	3901.610	TONN	10	229	20	500
KAP.31			146243		336305	3901.620	TONN	138	1307	265	2664
						3901.700	TONN	0	7	1	37
3205.100	TONN	220	3068	222	3186	3901.810	TONN	126	3331	306	8060
3207.200	TONN	:	17348	:	35591	3901.912	TONN	30	392	38	498
3207.909	TONN	9	207	11	272	3901.919	TONN	30	302	83	789
3209.140	TONN	43	834	50	1000	3901.990	TONN	17	63	27	159
3209.191	TONN	27	279	45	506	3902.211	TONN	5139	27036	9562	50386
3209.193	TONN	299	5191	377	6517	3902.215	TONN	8495	43121	17074	85781
3209.199	TONN	44	500	93	891	3902.219	TONN	4	43	16	99
3209.300	TONN	58	485	146	1258	3902.231	TONN	17	148	76	793
3209.400	TONN	169	5037	258	7709	3902.232	TONN	134	2304	267	4431
3209.500	TONN	78	1659	130	2732	3902.240	TONN	94	1066	181	2112
3209.709	TONN	712	12833	1504	25690	3902.310	TONN	6102	32666	11267	62257
3209.809	TONN	16	410	38	839	3902.330	TONN	14	377	41	1137
3212.000	TONN	100	786	204	1546	3902.350	TONN	5	68	39	401
						3902.361	TONN	942	7149	1785	14054

1) JANUAR

TABELL 11, FORTS. UTFØRSEL. VIKTIGERE VARER ETTER TOLLSAMARBEIDSRÅDETS NOMENKLATUR (CCCN).

VARENR.	MENGDE- ENHET	1986 JANUAR - FEBRUAR 1986		1986 JANUAR - FEBRUAR 1986		VARENR.	MENGDE- ENHET	1986 JANUAR - FEBRUAR 1986		1986 JANUAR - FEBRUAR 1986	
		FEBRUAR MENGDE	1986 VERDI	FEBRUAR MENGDE	1986 VERDI			FEBRUAR MENGDE	1986 VERDI	FEBRUAR MENGDE	1986 VERDI
		1000 KR.		1000 KR.				1000 KR.		1000 KR.	
3902.371	TONN	10	126	11	176	4302.600	TONN	7	1856	9	2151
3902.379	TONN	53	960	100	1751	4302.709	TONN	0	368	0	413
3902.380	TONN	6	121	11	260	4303.002	TONN	0	266	0	597
3902.411	TONN	:	18258	:	38768	4303.004	TONN	0	615	0	1378
3902.419	TONN	:	5353	:	8169	4303.007	TONN	0	423	1	944
3902.421	TONN	273	1409	677	3459	KAP.43			10265		98087
3902.425	TONN	156	1672	357	3776						
3902.428	TONN	36	438	126	1586	4401.910	KUB. M.	1629	86	3807	199
3902.431	TONN	1	88	3	269	4401.920	KUB. M.	7365	545	11744	703
3902.432	TONN	88	2413	147	3948	4403.100	KUB. M.	22893	8589	31923	12571
3902.433	TONN	1584	18356	3387	38758	4403.350	KUB. M.	-	-	-	-
3902.440	TONN	214	1478	461	3308	4403.603	KUB. M.	669	151	2391	585
3902.450	TONN	22	442	46	816	4403.605	KUB. M.	7015	1399	16693	3669
3902.561	TONN	705	3446	1478	7134	4403.606	KUB. M.	1927	438	4396	943
3902.710	TONN	137	1948	271	3898	4403.700	KUB. M.	36	61	76	122
3902.730	TONN	11	223	25	517	4403.900	KUB. M.	319	322	529	522
3902.900	TONN	312	2525	709	5468	4405.110	KUB. M.	153	255	266	530
3903.105	TONN	90	1380	184	2776	4405.120	KUB. M.	132	193	299	342
3903.201	TONN	24	689	92	2439	4405.150	KUB. M.	1411	1764	2420	3173
3907.210	TONN	0	20	0	36	4405.160	KUB. M.	514	569	1007	1033
3907.290	TONN	8	444	17	778	4405.190	KUB. M.	18178	16540	32841	29635
3907.310	TONN	151	2522	261	4249	4407.000	KUB. M.	-	-	-	-
3907.321	TONN	104	1547	184	2783	4409.100	KUB. M.	4928	911	11850	2018
3907.322	TONN	218	4755	385	8763	4411.110	TONN	134	614	300	1167
3907.330	TONN	11	187	33	528	4411.120	TONN	450	942	1204	2357
3907.361	TONN	166	3100	318	6222	4411.200	TONN	1357	3886	3546	10240
3907.362	TONN	210	4299	397	8092	4413.250	KUB. M.	245	372	431	597
3907.371	TONN	1	60	2	95	4413.290	KUB. M.	3701	4782	6881	8712
3907.379	TONN	27	418	37	628	4414.999	KUB. M.	81	374	93	487
3907.390	TONN	34	979	80	1919	4415.219	KUB. M.	-	-	88	345
3907.409	TONN	32	1212	62	2014	4415.221	KUB. M.	52	275	85	537
3907.500	TONN	7	276	13	571	4415.403	TONN	0	242	0	346
3907.600	TONN	20	1692	40	2821	4418.010	KUB. M.	1999	2082	3743	4080
3907.700	TONN	0	55	1	85	4418.020	KUB. M.	928	1363	2285	3286
3907.800	TONN	15	819	31	1689	4418.030	KUB. M.	196	909	472	1424
3907.902	TONN	8	159	21	378	4418.070	KUB. M.	317	684	569	1100
3907.905	TONN	17	521	26	860	4419.001	TONN	7	245	10	376
3907.912	TONN	89	1706	150	2844	4421.900	TONN	30	191	53	318
3907.999	TONN	325	10556	636	20241	4422.009	TONN	12	37	12	41
KAP.39		:	:	:	:	4423.101	TONN	64	452	135	1036
						4423.109	TONN	104	1265	173	1982
						4423.200	KV. M.	19766	2899	36829	5221
4002.190	TONN	-	-	-	-	4423.301	STK.	95	238	216	463
4002.400	TONN	6	25	6	28	4423.305	STK.	812	666	897	795
4002.801	TONN	1	14	1	14	4423.306	STK.	1658	505	2619	799
4002.809	TONN	-	-	-	-	4423.401	STK.	1538	1264	2992	2547
4005.009	TONN	9	256	22	484	4423.409	STK.	43	24	88	34
4008.104	TONN	5	91	11	218	4423.910	STK.	24	9	40	35
4008.208	TONN	8	204	10	260	4423.990	TONN	77	585	195	1138
4008.508	TONN	6	233	14	410	4427.100	TONN	1	112	2	117
4009.100	TONN	1	71	3	120	4427.900	TONN	1	123	2	223
4009.500	TONN	17	1031	35	1666	4428.901	TONN	-	-	-	-
4009.911	TONN	14	823	32	1728	4428.903	TONN	44	129	125	359
4009.919	TONN	36	2361	73	4652	4428.908	TONN	82	1709	126	2952
4009.990	TONN	3	125	6	504	KAP.44			59849		111017
4010.600	TONN	116	2899	289	7322						
4011.330	STK.	83888	14397	153265	25537	KAP.45			-		36
4011.340	STK.	618	553	988	933	KAP.46			59		72
4011.403	STK.	126	640	481	1479						
4011.407	STK.	54	50	648	335	4701.104	TONN	2263	3759	5709	9514
4011.594	TONN	29	71	40	107	4701.109	TONN	12562	24568	23198	45569
4014.100	TONN	4	367	5	649	4701.200	TONN	1592	3553	4065	9312
4014.200	TONN	13	642	25	1297	4701.250	TONN	12655	47810	25065	94660
4014.900	TONN	17	1119	27	1651	4701.400	TONN	14026	37030	27298	74452
KAP.40			26422		50386	4701.505	TONN	514	209	1235	505
						4701.509	TONN	46	87	311	710
4101.200	TONN	-	-	-	-	4701.600	TONN	3085	9194	8146	25416
4101.310	TONN	599	10233	1087	19089	4702.010	TONN	1737	1574	3623	3645
4101.510	TONN	15	175	35	415	4702.090	TONN	2344	1342	3838	2240
4101.590	TONN	323	5739	796	12942	KAP.47			129125		266023
4101.901	TONN	8	64	38	231	4801.111	TONN	55400	161880	114083	334852
4102.140	TONN	153	3050	338	6157	4801.112	TONN	47	141	126	415
4102.405	TONN	1	316	3	773	4801.171	TONN	14645	54470	27904	104007
4102.901	TONN	45	4074	79	7648	4801.179	TONN	2255	6626	3425	10135
4102.902	TONN	6	982	16	2473	4801.190	TONN	885	5192	1642	9899
4102.905	TONN	4	248	4	248	4801.210	TONN	1023	5946	1620	9294
KAP.41			25192		50897	4801.260	TONN	533	2363	1147	5242
						4801.280	TONN	4115	9680	9757	21929
4202.210	STK.	2741	251	2839	260	4801.340	TONN	50	176	75	273
4202.420	STK.	537	124	588	126	4801.360	TONN	113	415	119	523
4202.430	STK.	347	38	536	62	4801.410	TONN	6003	20185	11676	38157
4202.512	STK.	8198	250	8198	250	4801.441	TONN	2845	8377	5521	16700
4202.540	STK.	8436480	2036	11561380	2767	4801.442	TONN	11	44	79	400
4202.810	STK.	466	133	757	205	4801.491	TONN	880	3447	2043	8097
4203.109	PAR	12000	104	21200	190	4801.492	TONN	906	5015	1956	11046
4203.200	PAR	1439	66	2140	94	4801.496	TONN	370	2210	551	3331
4203.304	STK.	347	326	1065	881	4801.497	TONN	239	1491	1057	6551
4203.306	STK.	336	297	741	622	4801.801	TONN	748	3666	2036	8945
KAP.42			4490		7113	4801.802	TONN	185	975	399	2241
						4801.803	TONN	274	2926	440	4584
4301.200	STK.	9598	1779	205388	40350	4801.804	TONN	775	5148	1630	10962
4301.301	STK.	7587	3699	10643	5929	4801.805	TONN	580	3474	868	5117
4301.302	STK.	369	297	26271	26724	4801.806	TONN	1427	6781	3901	18909
4301.309	STK.	991	461	31008	18168	4801.808	TONN	883	1908	1663	3822
4301.900	STK.	1242	68	4650	508	4801.809	TONN	523	1962	811	2852
4302.200	TONN	0	352	0	505	4801.900	TONN	6	57	22	169
4302.300	TONN	0	19	0	68						

TABELL 11, FORTS. UTFØRSEL. VIKTIGERE VARER ETTER TOLLSAMARBEIDSRÅDETS NOMENKLATUR (CCCN).

VARENR.	MENGDE- ENHET	1986 JANUAR - FEBRUAR 1986		1986 JANUAR - FEBRUAR 1986		VARENR.	MENGDE- ENHET	1986 JANUAR - FEBRUAR 1986		1986 JANUAR - FEBRUAR 1986	
		FEBRUAR MENGDE	1986 VERDI	FEBRUAR MENGDE	1986 VERDI			FEBRUAR MENGDE	1986 VERDI	FEBRUAR MENGDE	1986 VERDI
		1000 KR.		1000 KR.				1000 KR.		1000 KR.	
4803.002	TONN	2595	19183	4993	38745	5601.200	TONN	15	220	15	221
4803.003	TONN	178	1845	414	4071	5605.100	TONN	3	59	7	154
4804.999	TONN	47	413	102	685	5606.110	TONN	44	2525	77	4478
4805.100	TONN	30	171	44	253	5606.150	TONN	3	189	5	362
4805.200	TONN	3	20	3	20	5607.209	TONN	0	35	1	89
4805.300	TONN	561	3416	1120	7007	5607.401	TONN	5	375	6	441
4805.500	TONN	166	879	294	1573	5607.409	TONN	1	92	4	425
4807.200	TONN	8	114	23	342	KAP.56			3920		6786
4807.310	TONN	82	634	134	1367						
4807.392	TONN	696	3597	1527	7748	KAP.57			245		297
4807.398	TONN	1509	8157	2448	13101						
4807.400	TONN	1	28	4	68	5801.100	TONN	1	766	2	1046
4807.700	TONN	747	5790	1636	12429	5802.300	TONN	0	23	1	76
4807.890	TONN	21	263	97	1112	5802.500	TONN	1	51	6	150
4807.908	TONN	18	204	37	495	5804.500	TONN	0	52	1	102
4811.000	TONN	6	319	8	380	KAP.58			1480		2716
4814.100	TONN	100	1329	205	2840						
4815.109	TONN	4	208	6	356	5901.101	TONN	9	254	19	564
4815.200	TONN	3	163	4	244	5901.109	TONN	21	316	34	528
4815.301	TONN	68	469	109	735	5901.220	TONN	66	3161	159	7687
4815.400	TONN	14	111	15	201	5902.100	TONN	11	265	34	793
4815.909	TONN	46	632	111	1428	5902.905	TONN	2	36	2	36
4816.110	TONN	76	828	116	1311	5902.908	TONN	14	240	28	414
4816.191	TONN	232	1287	455	2780	5903.100	TONN	213	5027	386	9358
4816.199	TONN	170	1621	354	3288	5904.011	TONN	24	418	47	769
4816.200	TONN	78	489	121	767	5904.021	TONN	36	1160	76	2341
4816.300	TONN	19	270	53	765	5904.029	TONN	10	192	26	529
4816.909	TONN	587	5790	1189	11681	5904.090	TONN	10	166	11	257
4818.090	TONN	7	201	33	652	5905.001	TONN	24	1661	69	4685
4819.000	TONN	2	177	5	391	5905.004	TONN	8	698	9	799
4821.100	TONN	284	2061	642	4631	5905.008	TONN	0	8	2	146
4821.600	TONN	141	1808	307	3958	5906.000	TONN	32	481	50	779
4821.700	TONN	58	639	166	1931	5908.908	TONN	83	4277	145	7645
4821.800	TONN	49	1446	128	3855	5910.900	TONN	:	464	:	910
4821.920	TONN	24	427	45	772	5911.909	TONN	19	1259	27	1794
4821.999	TONN	418	2992	932	6968	5913.101	TONN	1	66	1	126
KAP.48			382997		778456	5915.000	TONN	9	1133	10	1177
4901.101	TONN	26	629	52	1385	5917.014	TONN	1	9	1	132
4901.102	TONN	141	2802	244	4820	5917.019	TONN	1	125	5	849
4901.200	TONN	28	310	76	734	KAP.59			23962		46668
4901.900	TONN	2	134	5	373						
4902.000	TONN	1	21	24	408	6001.101	TONN	2	190	4	375
4905.100	TONN	0	27	1	123	6001.102	TONN	29	1834	54	3324
4906.000	TONN	0	1062	1	1287	6001.501	TONN	13	515	19	792
4909.000	TONN	6	327	8	431	6002.101	PAR	17578	179	32382	322
4910.000	TONN	1	3	7	223	6002.930	PAR	5990	213	7820	273
4911.209	TONN	52	1421	91	2603	6003.190	DUS.PAR	524	80	1512	217
4911.904	TONN	0	40	0	363	6003.920	DUS.PAR	1594	378	3748	1166
4911.909	TONN	16	958	26	1520	6003.941	DUS.PAR	2576	422	11373	893
KAP.49			7891		14683	6004.150	STK.	7086	209	12138	370
						6004.620	STK.	22554	129	39644	263
KAP.50			20		20	6004.720	STK.	10318	1096	26863	3810
						6004.740	STK.	2140	175	5496	398
5101.121	TONN	-	-	-	-	6004.750	STK.	10999	259	16438	387
5101.129	TONN	-	-	-	-	6004.790	STK.	20358	664	79029	2545
5101.409	TONN	64	1131	128	2355	6004.850	STK.	2680	47	12070	181
5102.100	TONN	2	242	10	487	6005.120	STK.	986	203	1344	267
5103.100	TONN	2	454	5	825	6005.150	STK.	4616	469	7975	800
5104.300	TONN	58	2982	117	5853	6005.320	STK.	27481	3073	52501	5757
5104.400	TONN	1	150	3	351	6005.340	STK.	9269	1226	18002	2300
KAP.51			5007		10080	6005.350	STK.	10605	898	15861	1336
						6005.620	STK.	1381	172	4438	558
KAP.52			-		4	6005.650	STK.	7274	550	9016	716
						6005.690	STK.	455	47	1333	176
5301.100	TONN	301	3441	391	4543	6005.821	STK.	1164	71	4613	418
5301.900	TONN	106	1885	121	2147	6005.822	STK.	2916	223	3463	269
5306.100	TONN	13	729	34	1777	6006.921	STK.	497	882	1237	2450
5306.500	TONN	5	208	11	495	KAP.60			14921		31787
5307.101	TONN	2	107	2	129	6101.080	STK.	24249	3228	36947	5914
5307.102	TONN	6	312	12	558	6101.250	STK.	586	172	1521	340
5310.201	TONN	8	590	19	1454	6101.260	STK.	2433	488	3862	854
5310.202	TONN	8	738	13	1320	6101.290	STK.	3333	240	7134	685
5310.800	TONN	8	704	26	2401	6101.340	STK.	119	61	139	70
5311.100	TONN	2	138	3	290	6101.360	STK.	76	30	89	34
5311.200	TONN	3	378	3	469	6101.540	STK.	1762	323	1947	345
5311.400	TONN	0	43	3	241	6101.550	STK.	3714	423	6718	1015
5311.500	TONN	17	1842	31	3511	6101.560	STK.	1492	161	2270	278
KAP.53			11131		19479	6101.590	STK.	2130	145	2924	240
5403.000	TONN	3	136	4	155	6101.950	STK.	1111	201	2250	390
KAP.54			142		195	6101.960	STK.	2146	483	3747	812
						6101.990	STK.	99	36	156	53
5505.300	TONN	44	1037	75	1780	6102.140	STK.	50	16	84	36
5505.400	TONN	95	1995	185	3802	6102.190	STK.	244	52	659	178
5505.600	TONN	0	49	1	63	6102.240	STK.	69	20	89	33
5506.900	TONN	6	914	11	1123	6102.250	STK.	1577	244	3398	468
5509.109	TONN	6	413	11	745	6102.260	STK.	116	9	365	50
5509.211	TONN	4	186	7	340	6102.290	STK.	462	79	729	129
5509.213	TONN	53	3476	97	6337	6102.352	STK.	1150	101	1615	149
5509.292	TONN	2	181	4	372	6102.362	STK.	462	89	1030	174
5509.293	TONN	2	227	3	383	6102.450	STK.	2858	145	5262	303
5509.294	TONN	1	164	2	319	6102.550	STK.	2067	131	9350	606
5509.813	TONN	81	5300	149	9517	6102.560	STK.	885	90	4321	313
5509.894	TONN	2	245	2	429	6102.650	STK.	26922	2836	55620	5823
KAP.55			14736		26400	6102.660	STK.	296	40	821	104
						6102.690	STK.	512	47	2182	156

TABELL 11, FORTS. UTFØRSEL. VIKTIGERE VARER ETTER TOLLSAMARBEIDSRÅDETS NOMENKLATUR (CCCN).

VARENR.	MENGDE- ENHET	1986 JANUAR - FEBRUAR 1986				VARENR.	MENGDE- ENHET	1986 JANUAR - FEBRUAR 1986			
		FEBRUAR		FEBRUAR				FEBRUAR		FEBRUAR	
		MENGDE	VERDI	MENGDE	VERDI			MENGDE	VERDI	MENGDE	VERDI
		1000 KR.		1000 KR.				1000 KR.		1000 KR.	
6102.951	STK.	1272	148	1951	277	7109.190	KG.	21	544	68	4792
6102.961	STK.	847	161	1636	306	7109.201	KG.	-	-	16	1744
6103.150	STK.	2423	217	6034	454	7109.209	KG.	-	-	-	-
6103.160	STK.	2799	251	5301	450	7111.100	KG.	5	268	138	1451
6110.010	PAR	19467	376	37606	733	7111.300	KG.	23	115	26	318
KAP.61			12386		24787	7111.900	KG.	2	2	2390	54
						7112.101	KG.	18	180	20	210
6201.400	TONN	3	350	5	566	7112.107	KG.	120	392	132	473
6202.110	TONN	12	1045	34	2965	7112.201	KG.	9	795	24	2780
6202.210	TONN	0	44	0	63	7113.110	KG.	7	33	11	57
6202.500	TONN	2	395	3	447	7113.199	KG.	53	219	90	460
6202.720	TONN	1	95	1	161	7114.003	KG.	0	31	0	31
6203.709	TONN	3	105	14	439	7115.001	KG.	1	309	15	1056
6204.190	TONN	1	105	2	327	7116.009	TONN	0	119	0	169
6204.321	STK.	31	36	81	101	KAP.71			14424		34403
6204.351	STK.	-	-	-	-						
6205.100	TONN	2	60	5	167	KAP.72					26
6205.908	TONN	14	2019	34	4866						
6205.909	TONN	9	1136	17	1827	7301.100	TONN	1433	1695	4186	4678
KAP.62			5912		13898	7302.101	TONN	13919	32632	20377	47157
						7302.109	TONN	10561	44558	15401	65864
6301.000	TONN	24	148	77	358	7302.200	TONN	25337	104956	60756	240623
KAP.63			154		396	7302.300	TONN	11915	33590	28645	80016
						7302.900	TONN	1158	9209	2023	15766
6401.120	PAR	29296	1588	50838	2828	7303.100	TONN	25	13	25	15
6401.201	PAR	42	2	2519	130	7303.800	TONN	25	160	25	160
6402.029	PAR	10473	870	14268	1284	7303.902	TONN	317	133	317	133
6402.031	PAR	1012	237	3628	745	7303.909	TONN	138	417	302	980
6402.039	PAR	8031	690	15298	1640	7305.100	TONN	2	78	2	86
6402.041	PAR	208	52	1321	193	7307.101	TONN	227	416	227	416
6402.049	PAR	1312	279	6416	757	7307.102	TONN	1136	1412	4860	7307
6402.079	PAR	5582	277	7783	397	7309.005	TONN	662	1820	1136	2965
6402.089	PAR	2090	54	2114	58	7310.119	TONN	2	9	2	9
6405.909	TONN	2	102	5	202	7310.120	TONN	2053	3770	4547	8313
KAP.64			4661		8958	7310.291	TONN	192	600	339	1051
						7310.292	TONN	16	48	49	153
6505.909	STK.	12903	283	26321	370	7310.293	TONN	109	278	10379	19319
KAP.65			321		473	7311.120	TONN	5954	14020	23491	52119
						7311.150	TONN	2200	5215	3698	8553
						7311.192	TONN	532	1622	668	2069
KAP.66			-		6	7311.193	TONN	123	448	2148	5936
						7311.199	TONN	11	48	16	64
KAP.67			16		27	7311.291	TONN	1185	3057	2343	5872
						7312.309	TONN	33	136	386	1207
6802.109	TONN	0	1	0	3	7312.601	TONN	-	-	-	-
6802.209	TONN	14	200	19	306	7312.908	TONN	494	1910	1313	5085
6803.000	TONN	848	1917	1396	3186	7313.100	TONN	739	3149	1233	4767
6804.202	TONN	27	340	56	691	7313.111	TONN	1171	3408	1913	5555
6804.900	TONN	19	659	46	1497	7313.119	TONN	1587	4172	3476	9815
6806.100	TONN	0	18	0	31	7313.130	TONN	19	57	20	61
6806.901	TONN	123	2180	224	4295	7313.190	TONN	32	114	343	1114
6807.300	TONN	162	909	288	1439	7313.310	TONN	-	-	65	251
6807.900	TONN	93	348	156	624	7313.330	TONN	4	8	213	657
6808.001	TONN	416	1364	738	2606	7313.390	TONN	0	2	27	88
6810.100	TONN	4935	6047	8951	10943	7313.600	TONN	4642	21383	13776	65206
6810.900	TONN	136	540	273	1115	7313.709	TONN	201	756	559	2162
6811.900	TONN	3	6	3	6	7313.902	TONN	114	899	240	1975
6816.908	TONN	482	4458	1589	11312	7313.903	TONN	12	87	58	364
KAP.68			19290		38745	7313.909	TONN	108	431	108	431
						7314.106	TONN	504	2115	1011	4315
6902.200	TONN	184	549	413	1206	7314.506	TONN	190	992	493	2311
6902.300	TONN	490	542	1222	1350	7315.390	TONN	3	68	32	611
6902.900	TONN	6	60	58	413	7315.710	TONN	-	-	8	76
6903.909	TONN	34	1021	112	3195	7315.820	TONN	33	316	34	330
6904.909	STK.	99795	660	220575	1317	7315.830	TONN	26	82	111	415
6910.500	TONN	5	136	8	198	7315.934	TONN	-	-	0	2
6910.909	TONN	2	57	2	59	7318.210	TONN	314	4288	610	5638
6911.000	TONN	11	853	25	2007	7318.230	TONN	187	1542	339	2658
6912.002	TONN	47	1689	80	2826	7318.250	TONN	2	36	3	51
6914.002	TONN	2	73	4	120	7318.270	TONN	71	1578	134	3495
KAP.69			6653		14045	7318.510	TONN	:	573	:	2719
						7318.520	TONN	:	3876	:	5618
7006.009	TONN	68	303	94	499	7318.530	TONN	:	4410	:	6010
7007.300	TONN	573	4566	807	6366	7318.550	TONN	:	7421	:	13831
7008.004	TONN	5	343	5	354	7318.560	TONN	0	10	3	133
7008.008	TONN	42	618	85	1379	7318.570	TONN	2	53	5	110
7009.009	TONN	15	383	20	663	7318.909	TONN	50	784	122	1480
7010.200	TONN	397	1130	451	1251	7319.009	TONN	-	-	108	682
7010.301	TONN	19	43	89	191	7320.100	TONN	:	553	:	906
7010.900	TONN	213	502	607	1381	7320.209	TONN	49	1028	99	2045
7013.005	TONN	0	27	1	84	7320.910	TONN	8	836	30	3754
7013.008	TONN	1	45	2	97	7320.920	TONN	1	82	2	114
7020.101	TONN	10	83	28	199	7320.990	TONN	60	5278	154	8702
7020.102	TONN	7	58	20	262	7321.210	TONN	6	283	36	1103
7020.109	TONN	453	4342	685	6394	7321.220	TONN	26	1903	59	3821
7020.200	TONN	-	-	417	4252	7321.290	TONN	186	4213	318	6169
7020.901	TONN	14	199	44	543	7321.901	TONN	33	186	52	282
7020.909	TONN	4	186	17	1010	7321.902	TONN	291	21552	301	21680
KAP.70			13294		25754	7321.908	TONN	216	4892	785	9918
						7322.000	TONN	84	1878	117	2969
7101.000	KG.	1	38	2	224	7323.100	TONN	76	300	124	470
7102.500	KG.	0	41	0	129	7323.301	TONN	112	1639	223	4689
7105.100	KG.	469	693	790	1156	7323.309	TONN	31	798	197	3535
7105.901	KG.	3397	4485	5133	6705	7323.903	TONN	25	264	51	532
7105.909	KG.	626	529	1066	1077	7323.909	TONN	14	204	33	393
7107.100	KG.	25	2027	46	2503	7324.009	TONN	95	1393	159	2840
7107.901	KG.	5	416	5	422	7325.100	TONN	46	436	119	1141
7109.110	KG.	22	2029	82	7210	7325.200	TONN	265	2320	704	6264

TABELL 11. FORTS. UTFØRSEL. VIKTIGERE VARER ETTER TOLLSAMARBEIDSRÅDETS NOMENKLATUR (CCCN).

VARENR.	MENGDE- ENHET	1986 JANUAR - FEBRUAR 1986				VARENR.	MENGDE- ENHET	1986 JANUAR - FEBRUAR 1986				
		FEBRUAR		FEBRUAR				FEBRUAR		FEBRUAR		
		MENGDE	VERDI	MENGDE	VERDI			MENGDE	VERDI	MENGDE	VERDI	
		1000 KR.		1000 KR.				1000 KR.		1000 KR.		
7327.100	TONN	1	65	3	181	KAP.79				31856		88690
7329.310	TONN	287	991	288	1010							
7329.901	TONN	156	1740	287	3391	8001.300	TONN	-	-	3		81
7329.902	TONN	30	385	39	588	8006.000	TONN	2	639	4		1043
7329.909	TONN	90	879	117	1287	KAP.80				666		1385
7330.000	TONN	6	79	14	166							
7331.101	TONN	6	76	9	161	8104.610	TONN	28	360	38		495
7331.209	TONN	3	61	11	124	8104.620	TONN	193	35055	398		74295
7332.115	TONN	6	146	78	388	KAP.81				35553		74933
7332.195	TONN	4	96	14	260							
7332.196	TONN	24	600	37	1102	8201.100	STK.	9411	216	19117		563
7332.197	TONN	231	3075	448	5913	8201.500	STK.	1148	79	5811		341
7332.909	TONN	6	109	12	155	8201.901	STK.	-	-	1350		49
7336.159	STK.	2553	3868	5100	8048	8201.908	STK.	647	67	5894		397
7336.800	TONN	97	870	182	1912	8202.101	TONN	2	35	6		123
7337.190	TONN	2	115	2	115	8202.702	TONN	8	433	11		606
7337.909	TONN	2	66	6	174	8203.199	TONN	1	91	2		246
7338.204	TONN	32	2254	40	2667	8203.499	TONN	1	91	2		130
7338.699	TONN	16	709	26	1381	8204.340	TONN	1	120	3		247
7338.910	TONN	32	455	35	606	8204.360	TONN	2	235	3		395
7338.950	TONN	128	1475	270	3135	8204.390	TONN	12	522	29		1231
7340.001	TONN	60	1310	60	1310	8205.104	TONN	3	1058	11		5083
7340.002	TONN	194	453	358	843	8205.105	TONN	30	1327	52		2342
7340.200	TONN	263	2577	458	4537	8205.106	TONN	1	710	1		1187
7340.909	TONN	528	9986	1479	23621	8205.108	TONN	0	18	2		438
KAP.73			415196		875524	8205.300	TONN	0	97	0		273
						8205.509	TONN	2	769	5		207
7401.150	TONN	505	4874	1150	11381	8205.809	TONN	14	1172	31		2528
7401.210	TONN	1906	19720	4198	43665	8206.009	TONN	10	729	26		1774
7401.303	TONN	-	-	-	-	8209.902	TONN	2	363	3		616
7401.600	TONN	348	1454	645	3141	8214.001	TONN	0	74	0		189
7403.100	TONN	-	-	-	-	8214.005	TONN	0	159	0		163
7403.209	TONN	54	1231	100	2317	8214.009	TONN	0	125	0		180
7403.300	TONN	11	143	24	307	KAP.82			9500			23080
7403.610	TONN	5	84	18	302							
7403.659	TONN	13	278	21	443	8301.109	TONN	13	1266	27		2428
7403.710	TONN	52	598	79	935	8301.809	TONN	1	60	4		150
7404.201	TONN	2	40	2	45	8301.859	TONN	3	724	34		2624
7404.209	TONN	0	7	0	7	8302.206	TONN	29	627	47		1088
7406.000	TONN	-	-	2	8	8302.207	TONN	29	1609	48		2464
7408.201	TONN	81	4048	123	6203	8302.901	TONN	118	5358	200		9364
7410.000	TONN	2	70	8	260	8302.909	TONN	51	2860	108		6230
7415.190	TONN	0	3	12	273	8303.000	TONN	162	3727	242		6380
7415.900	TONN	1	29	6	208	8304.000	TONN	13	245	25		501
7418.109	TONN	2	165	3	227	8306.100	TONN	1	218	3		587
7419.900	TONN	66	2721	123	4993	8306.900	TONN	0	58	1		77
KAP.74			35845		75806	8307.102	TONN	45	3438	86		6482
						8307.109	TONN	45	4533	83		8299
7501.200	TONN	4245	150379	7507	270897	8307.202	TONN	128	5178	255		10309
7501.600	TONN	33	693	33	693	8307.209	TONN	15	824	52		2568
7503.300	TONN	-	-	1	191	8307.309	TONN	0	28	1		48
KAP.75			151849		272581	8307.709	TONN	1	78	1		173
						8307.802	TONN	37	2438	66		3715
7601.100	TONN	22894	205027	52437	464288	8307.809	TONN	6	298	13		573
7601.200	TONN	27179	261317	61280	590585	8308.000	TONN	4	157	7		264
7601.300	TONN	2968	16898	5515	29199	8313.110	TONN	-	-	18		208
7602.100	TONN	1138	10477	2487	23517	8314.000	TONN	1	147	2		463
7602.200	TONN	184	1722	800	7944	8315.100	TONN	25	669	152		2679
7602.301	TONN	95	1727	255	4530	KAP.83			34856			68107
7602.309	TONN	692	15099	1366	29585							
7603.001	TONN	423	6291	823	12413	8401.100	STK.	1	68	4		893
7603.009	TONN	3288	49694	7786	116609	8401.909	TONN	1	117	8		810
7604.101	TONN	6	155	8	177	8403.100	STK.	105	897	106		903
7604.109	TONN	19	319	23	448	8403.900	STK.	-	-	-		-
7604.800	TONN	7	186	22	593	8405.205	STK.	-	-	-		-
7604.900	TONN	2	58	11	252	8405.902	TONN	-	-	0		5
7606.000	TONN	128	2476	234	4490	8406.210	STK.	1	24	8		158
7607.000	TONN	2	272	6	578	8406.400	STK.	217	147	379		226
7608.200	TONN	7	522	20	1623	8406.500	STK.	2	66	3		67
7608.900	TONN	64	3106	148	5944	8406.600	STK.	33	129	57		320
7609.000	TONN	-	-	0	5	8406.703	STK.	1	11	2		40
7610.100	TONN	20	947	46	2035	8406.704	STK.	7	9809	10		14821
7610.200	TONN	8	509	14	822	8406.705	STK.	-	-	-		-
7610.400	TONN	-	-	16	608	8406.706	STK.	21	311	27		419
7610.900	TONN	55	2369	125	5647	8406.707	STK.	16	621	37		1559
7612.000	TONN	687	9510	995	13782	8406.708	STK.	11	493	16		655
7615.100	TONN	35	1898	61	3291	8406.800	STK.	3	90	14		385
7615.200	TONN	2	139	3	236	8406.959	TONN	16	1165	26		1628
7615.500	TONN	9	308	16	563	8406.991	TONN	36	947	55		1772
7616.100	TONN	2	84	2	84	8406.999	TONN	216	17384	371		35836
7616.200	TONN	24	321	33	717	8407.400	STK.	-	-	-		-
7616.903	TONN	4	123	9	336	8407.501	STK.	77	555	278		1463
7616.909	TONN	252	11052	486	22105	8407.509	STK.	82	1953	127		3087
KAP.76			602642		1343086	8407.900	TONN	6	493	42		1812
						8408.190	STK.	-	-	-		-
7701.100	TONN	3	77366	3	165340	8408.819	STK.	-	-	-		13
7702.008	TONN	3	131	3	303	8408.910	TONN	-	-	0		48
KAP.77			77515		166009	8408.931	TONN	5	10916	8		18755
						8408.939	TONN	4	5519	5		8602
7801.300	TONN	140	314	902	1081	8408.991	TONN	-	-	-		-
KAP.78			314		1165	8409.100	STK.	-	-	-		-
						8410.001	STK.	261	67	1133		185
7901.100	TONN	4602	22262	13257	64439	8410.100	STK.	46	13197	308		14235
7901.200	TONN	613	3446	1915	10956	8410.300	STK.	256	1234	610		2584
7901.300	TONN	-	-	47	158	8410.400	STK.	173	18966	393		36103
7903.300	TONN	601	4658	1252	10268	8410.705	STK.	204	2146	361		3638
7903.900	TONN	12	88	27	205							
7906.009	TONN	154	1396	309	2612							

TABELL 11. FORTS. UTFØRSEL. VIKTIGERE VARER ETTER TOLLSAMARBEIDSRÅDETS NOMENKLATUR (CCCN).

VARENR.	MENGDE- ENHET	1986 JANUAR - FEBRUAR 1986		1986 JANUAR - FEBRUAR 1986		VARENR.	MENGDE- ENHET	1986 JANUAR - FEBRUAR 1986		1986 JANUAR - FEBRUAR 1986	
		FEBRUAR MENGDE	1986 VERDI	FEBRUAR MENGDE	1986 VERDI			FEBRUAR MENGDE	1986 VERDI	FEBRUAR MENGDE	1986 VERDI
		1000 KR.		1000 KR.				1000 KR.		1000 KR.	
8410.901	TONN	30	6953	67	19339	8430.502	STK.	-	-	2	59
8411.103	STK.	5	43	8	126	8430.508	STK.	43	5827	77	11164
8411.105	STK.	6	186	9	555	8430.902	TONN	0	5	0	5
8411.106	STK.	4	187	6	453	8430.909	TONN	19	2602	28	5605
8411.107	STK.	152	669	438	3801	8431.109	STK.	5	4309	13	9381
8411.109	STK.	5	17	12	84	8431.209	STK.	-	-	1	157
8411.500	STK.	1334	1225	2684	3492	8431.901	TONN	-	-	-	-
8411.916	TONN	3	900	8	2109	8431.909	TONN	124	5520	207	10004
8411.919	TONN	2	433	8	1058	8432.108	STK.	46	69	47	73
8411.951	TONN	6	697	8	841	8433.100	STK.	19	807	42	2299
8411.959	TONN	4	557	13	1457	8433.900	TONN	18	1428	23	1788
8412.000	STK.	152	2487	214	4843	8434.101	STK.	-	-	2	430
8413.900	TONN	1	29	1	29	8435.110	STK.	7	518	18	4564
8414.801	STK.	-	-	-	-	8435.190	STK.	-	-	1	102
8414.809	STK.	3	335	7	978	8435.501	STK.	4	498	6	583
8415.209	STK.	174	796	285	1123	8435.508	STK.	33	1052	35	1200
8415.400	STK.	1	4	9	76	8435.902	TONN	2	101	4	178
8415.800	STK.	13	1257	44	6052	8435.909	TONN	0	13	0	13
8415.992	TONN	97	3537	207	7793	8437.100	STK.	4	950	6	1500
8415.999	TONN	102	3354	177	7021	8437.209	STK.	1	139	1	139
8416.909	TONN	-	-	0	24	8438.909	TONN	2	305	2	555
8417.310	STK.	72	341	178	783	8439.100	STK.	1	5989	2	6879
8417.359	STK.	9	86	25	185	8439.909	TONN	0	3	0	6
8417.401	STK.	19	400	62	615	8440.808	STK.	-	-	2	4
8417.409	STK.	517	1601	1053	3975	8440.909	TONN	31	502	32	576
8417.501	STK.	-	-	-	-	8441.809	STK.	4	34	5	46
8417.602	STK.	4	4115	10	11299	8442.909	TONN	-	-	-	-
8417.609	STK.	10	3044	31	6077	8445.100	STK.	11	175	24	1322
8417.801	STK.	3	42	3	42	8445.250	STK.	3	193	8	322
8417.809	STK.	155	447	240	898	8445.300	STK.	39	912	57	1216
8417.902	TONN	10	791	12	1201	8445.614	STK.	1	36	2	291
8417.909	TONN	14	1019	22	1712	8445.631	STK.	3	63	5	228
8418.300	STK.	1	233	20	2216	8445.659	STK.	2	82	6	537
8418.501	STK.	17	80	91	157	8445.800	STK.	11	3977	14	4353
8418.509	STK.	275748	1275	601816	6568	8446.009	STK.	11	182	16	297
8418.608	STK.	3094	3401	3247	3984	8447.200	STK.	47	215	166	810
8418.941	TONN	2	1085	3	1730	8447.300	STK.	1	5	1	5
8418.999	TONN	22	1702	108	5117	8447.808	STK.	16	1093	32	1443
8419.200	STK.	2	54	7	147	8448.509	TONN	5	1837	9	2780
8419.309	STK.	13	470	18	1099	8448.609	TONN	6	637	17	1292
8419.408	STK.	22	3764	46	5109	8449.101	STK.	75	141	751	905
8419.902	TONN	0	6	0	18	8449.108	STK.	69	204	134	412
8419.909	TONN	4	637	10	1869	8449.901	TONN	0	53	7	2075
8420.400	STK.	-	-	-	-	8449.909	TONN	7	404	16	1050
8420.800	STK.	14	70	39	115	8450.100	STK.	8	67	575	591
8420.900	TONN	0	11	0	102	8450.900	TONN	17	1712	36	3907
8421.100	STK.	566	594	2234	1659	8451.210	STK.	16	42	46	136
8421.803	STK.	7	88	26	115	8452.800	STK.	51	1887	153	5164
8421.808	STK.	5745	7532	13577	12192	8453.100	STK.	-	-	-	-
8421.903	TONN	6	978	7	1027	8453.200	STK.	49	5731	84	15517
8421.909	TONN	15	1406	27	3257	8453.300	STK.	114	5197	206	60310
8422.101	STK.	:	429	:	1192	8453.400	STK.	-	-	-	-
8422.102	STK.	11	63	16	119	8453.500	STK.	5524	41637	11096	83238
8422.300	STK.	308	14115	615	28267	8453.900	STK.	282	12118	480	28762
8422.501	STK.	16	6073	40	13261	8454.809	STK.	18	177	19	179
8422.502	STK.	-	-	1	4	8455.100	TONN	1	94	2	152
8422.503	STK.	4	2287	10	6314	8455.200	TONN	1	733	2	1017
8422.509	STK.	5	958	12	1541	8455.300	TONN	51	20792	85	41441
8422.601	STK.	-	-	-	-	8455.400	TONN	1	33	3	102
8422.802	STK.	13	126	25	211	8456.300	STK.	6	459	8	468
8422.808	STK.	159	5778	406	16803	8456.502	STK.	1	100	2	930
8422.902	TONN	4	100	6	169	8456.509	STK.	3	277	5	424
8422.909	TONN	233	13354	490	35426	8456.801	STK.	-	-	2	283
8423.110	STK.	4	929	4	929	8456.909	TONN	10	406	12	432
8423.150	STK.	1	290	1	290	8459.150	STK.	-	-	-	-
8423.220	STK.	10	1283	17	1860	8459.331	STK.	2	132	3	607
8423.291	STK.	5	706	9	1299	8459.339	STK.	7	3995	19	6119
8423.299	STK.	-	-	-	-	8459.399	STK.	-	-	1	8116
8423.301	STK.	-	-	-	-	8459.400	STK.	15	137	19	7657
8423.304	STK.	3	695	5	835	8459.508	STK.	2	1505	13	1589
8423.401	STK.	2	1347	7	1617	8459.700	STK.	-	-	-	-
8423.409	STK.	3	1221	9	3128	8459.803	STK.	26	3188	58	6897
8423.500	STK.	-	-	-	-	8459.805	STK.	-	-	-	-
8423.601	STK.	3	456	8	678	8459.809	STK.	604	33728	955	54261
8423.603	STK.	5	3583	7	5070	8459.999	TONN	47	7193	131	19956
8423.609	STK.	2	37	7	3051	8460.300	TONN	1	90	1	90
8423.701	STK.	-	-	-	-	8460.409	TONN	11	2901	21	4509
8423.901	TONN	27	712	49	993	8461.301	TONN	58	2577	104	4234
8423.903	TONN	4	1200	11	1795	8461.302	TONN	56	5158	98	9718
8423.906	TONN	155	23700	394	72062	8461.309	TONN	27	2463	63	6152
8423.908	TONN	70	3107	116	5324	8461.401	TONN	0	34	1	121
8424.102	STK.	731	12370	1069	18497	8461.409	TONN	12	1503	31	4831
8424.205	STK.	19	140	25	191	8461.700	TONN	1	160	2	311
8424.206	STK.	8	110	24	380	8461.809	TONN	1	152	1	170
8424.403	STK.	-	-	-	-	8462.100	TONN	1	243	2	371
8424.408	STK.	8	31	12	151	8463.101	TONN	2	59	4	93
8424.801	STK.	172	2937	314	5110	8463.109	TONN	6	411	12	1000
8424.808	STK.	3	100	87	545	8463.202	TONN	0	62	1	232
8424.919	TONN	794	14566	1233	22248	8463.300	TONN	10	915	17	1346
8424.999	TONN	13	357	33	553	8463.400	TONN	19	1542	49	4145
8425.250	STK.	89	934	89	934	8463.502	TONN	10	423	17	790
8425.304	STK.	-	-	15	56	8463.503	TONN	8	491	17	1166
8425.600	STK.	6516	6867	13769	16408	8464.009	TONN	1	317	1	646
8425.903	TONN	5	168	12	530	8465.100	TONN	22	1624	39	2733
8425.909	TONN	101	1345	234	3078	8465.901	TONN	0	116	0	306
8428.100	STK.	204	71	437	98	8465.909	TONN	3	629	6	1119
8430.100	STK.	10	129	17	309	KAP.84			479980		1039899

TABELL 11, FORTS. UTFØRSEL. VIKTIGERE VARER ETTER TOLLSAMARBEIDSRÅDETS NOMENKLATUR (CCCN).

VARENR.	MENGDE- ENHET	FEBRUAR 1986		JANUAR - FEBRUAR 1986		VARENR.	MENGDE- ENHET	FEBRUAR 1986		JANUAR - FEBRUAR 1986	
		MENGDE	VERDI	MENGDE	VERDI			MENGDE	VERDI	MENGDE	VERDI
		1000 KR.		1000 KR.				1000 KR.		1000 KR.	
8501.115	STK.	123	184	230	553	8519.101	STK.	12782	9013	22179	15977
8501.119	STK.	7	188	33	278	8519.103	TONN	0	88	2	352
8501.150	STK.	229	203	524	358	8519.104	TONN	11	1503	21	2776
8501.164	STK.	158	378	521	932	8519.109	TONN	2	482	4	1198
8501.165	STK.	35	384	103	856	8519.310	TONN	0	185	1	336
8501.166	STK.	15	3966	15	3966	8519.420	TONN	2	133	11	599
8501.180	STK.	74	3931	186	5857	8519.490	TONN	1	302	1	350
8501.200	STK.	10	263	14	3934	8519.511	TONN	1	71	2	185
8501.300	STK.	2	26	3	38	8519.520	TONN	24	2608	46	5132
8501.411	STK.	4569	192	6453	320	8519.591	TONN	12	704	26	1374
8501.413	STK.	27	108	57	228	8519.599	TONN	5	905	9	1257
8501.415	STK.	123	224	198	348	8519.630	TONN	0	379	1	701
8501.416	STK.	29	2287	77	3518	8519.700	TONN	2	5560	5	13456
8501.417	STK.	-	-	2	640	8519.800	TONN	4	1936	7	3859
8501.420	STK.	16	3177	35	9288	8519.901	TONN	21	1186	28	1742
8501.520	STK.	14797	3524	27236	7849	8519.902	TONN	2	148	4	330
8501.592	STK.	13	553	27	726	8519.909	TONN	8	2635	20	6320
8501.599	STK.	1551	3886	4972	8022	8520.110	TONN	1	109	3	348
8501.601	STK.	26661	430	59900	979	8520.190	TONN	0	56	0	62
8501.910	TONN	1	191	2	537	8520.200	TONN	1	187	10	585
8501.993	TONN	36	768	61	1666	8520.809	TONN	1	77	1	96
8501.999	TONN	9	1569	11	2264	8521.610	STK.	203956	2291	862736	5869
8502.800	TONN	4	196	11	433	8521.690	STK.	16860	153	50088	305
8503.111	TONN	-	-	0	4	8521.700	STK.	234	375	302	570
8503.199	TONN	0	99	1	219	8521.800	STK.	4	28	1223	465
8504.110	TONN	518	5796	911	10351	8522.300	TONN	0	602	1	1270
8504.190	TONN	99	2370	127	2907	8523.209	TONN	1	20	1	45
8504.800	TONN	2	242	3	358	8523.301	TONN	0	17	7	253
8504.910	TONN	80	576	138	989	8523.303	TONN	-	-	-	-
8504.990	TONN	1	13	3	63	8523.307	TONN	1	70	3	171
8505.100	STK.	52	84	107	99	8523.308	TONN	28	2563	31	2885
8505.401	STK.	4727	2083	7956	3487	8523.402	TONN	109	4361	240	9388
8505.808	STK.	300	64	315	223	8523.403	TONN	1	76	4	168
8505.909	TONN	23	1573	37	2522	8523.405	TONN	77	2726	115	3978
8506.100	STK.	65	76	123	119	8523.406	TONN	13	780	79	3927
8506.990	TONN	0	81	1	154	8523.407	TONN	33	1507	120	5623
8507.100	STK.	-	-	35	17	8523.408	TONN	5	187	6	228
8508.400	STK.	480	290	2899	721	8523.900	TONN	45	4616	84	8615
8510.100	TONN	1	136	2	688	8525.110	TONN	97	2019	196	3924
8511.202	STK.	3	20	5	33	8525.300	TONN	27	459	39	675
8511.301	STK.	4	25	4	25	8526.108	TONN	1	77	17	436
8511.309	STK.	35	498	104	775	8526.200	TONN	1	121	2	285
8511.911	TONN	11	1350	20	4540	8528.000	TONN	0	18	0	20
8511.912	TONN	-	-	0	34	KAP.85			216303		444510
8511.991	TONN	4	449	7	839						
8511.999	TONN	1	142	7	598	8608.000	STK.	436	15392	773	17719
8512.100	STK.	12824	2459	30443	6149	KAP.86			15409		17804
8512.203	STK.	58724	15086	130481	33196						
8512.204	STK.	9580	2353	16327	4276	8701.300	STK.	851	1940	1834	3775
8512.209	STK.	12078	1960	26711	4170	8701.913	STK.	1	75	2	132
8512.510	STK.	131	74	495	353	8701.916	STK.	1	290	3	764
8512.520	STK.	2950	4561	6176	10748	8701.919	STK.	3	130	5	280
8512.550	STK.	746	649	1191	1222	8702.111	STK.	1	98	2	138
8512.610	STK.	496	89	2177	570	8702.119	STK.	13	697	767	1077
8512.690	STK.	215	175	382	332	8702.129	STK.	3	245	25	2733
8512.700	STK.	3101	352	7357	958	8702.210	STK.	2	305	4	610
8512.801	TONN	20	940	37	1553	8702.313	STK.	-	-	1	124
8512.802	TONN	0	134	5	702	8702.318	STK.	25	11810	55	25533
8512.910	TONN	10	289	62	1213	8702.320	STK.	14	3135	8040	9302
8512.999	TONN	27	1925	59	3875	8702.389	STK.	-	-	1	285
8513.101	STK.	4704	289	5208	393	8702.390	STK.	3	192	4	274
8513.109	STK.	4645	550	5351	967	8702.603	STK.	36	14049	66	23036
8513.201	STK.	24	1299	91	4278	8702.609	STK.	2	679	3	979
8513.209	STK.	1	51	9	1401	8703.000	STK.	4	1271	14	11164
8513.300	STK.	60	1115	85	1855	8704.300	STK.	-	-	3	1291
8513.400	TONN	10	9461	14	15114	8704.909	STK.	-	-	4	1658
8513.801	STK.	137	27	586	155	8706.100	TONN	10	517	15	852
8513.802	TONN	11	7554	24	17753	8706.209	TONN	3026	86162	5647	165798
8513.809	STK.	86	384	346	922	8707.100	STK.	4	5617	7	8362
8513.903	TONN	0	121	0	126	8707.110	STK.	-	-	1	165
8513.904	TONN	24	13407	38	26643	8707.190	STK.	5	238	5	238
8513.909	TONN	7	7915	12	12358	8707.800	STK.	5	565	6	635
8514.100	STK.	77	35	393	251	8707.901	TONN	8	291	11	465
8514.200	STK.	40435	4052	68603	6821	8710.000	STK.	2896	2777	3822	3721
8514.300	STK.	1534	1488	4128	4838	8712.101	TONN	8	491	18	1116
8514.909	TONN	2	191	5	475	8712.201	TONN	35	1360	54	2068
8515.110	STK.	28	384	28	384	8712.204	TONN	18	788	28	1207
8515.120	STK.	503	11094	755	19771	8712.208	TONN	23	928	29	1077
8515.130	STK.	5	25	10	77	8712.209	TONN	0	18	0	76
8515.350	STK.	15	1190	37	1807	8713.001	STK.	426	154	428	156
8515.430	STK.	290	298	322	326	8714.390	STK.	30	802	88	2481
8515.441	STK.	484	267	1598	656	8714.401	STK.	9415	1590	11846	2063
8515.459	STK.	310	415	595	1079	8714.409	STK.	104	173	154	217
8515.530	STK.	10	158	14	243	8714.908	TONN	6	163	11	310
8515.540	STK.	30	89	46	270	KAP.87			:		:
8515.560	STK.	217	493	826	1392						
8515.590	STK.	-	-	2	4	8802.300	STK.	-	-	-	-
8515.701	STK.	31	833	108	8702	8802.500	STK.	-	-	1	2090
8515.709	STK.	62	3880	208	7460	8802.600	STK.	-	-	-	-
8515.902	TONN	3	579	4	910	8803.000	TONN	9	5569	28	10247
8515.904	TONN	19	6755	37	15684	KAP.88			5591		12370
8515.905	TONN	1	7357	2	13210						
8515.906	TONN	0	31	9	2448	8901.111	STK.	1	26	2	29
8516.500	TONN	-	-	-	-	8901.112	STK.	-	-	-	-
8517.100	TONN	6	3914	10	6874	8901.121	STK.	87	14574	206	36271
8517.900	TONN	2	1269	4	2698	8901.131	STK.	129	830	178	1451
						8901.132	STK.	8	489	21	2208

TABELL 11, FORTS. UTFØRSEL. VIKTIGERE VARER ETTER TOLLSAMARBEIDSRÅDETS NOMENKLATUR (CCCN).

VARENR.	MENGDE- ENHET	1986 JANUAR - FEBRUAR 1986		1986 JANUAR - FEBRUAR 1986		VARENR.	MENGDE- ENHET	1986 JANUAR - FEBRUAR 1986		1986 JANUAR - FEBRUAR 1986	
		FEBRUAR MENGDE	1986 VERDI	FEBRUAR MENGDE	1986 VERDI			FEBRUAR MENGDE	1986 VERDI	FEBRUAR MENGDE	1986 VERDI
		1000 KR.		1000 KR.				1000 KR.		1000 KR.	
8901.250	BR.TONN	-	-	-	-	9212.903	STK.	22104	323	33079	538
8901.275	BR.TONN	-	-	-	-	9212.905	STK.	-	-	-	-
8901.290	BR.TONN	420	22124	420	22124	9212.909	TONN	1	129	2	288
8901.300	BR.TONN	466	22005	880	41461	9213.009	TONN	1	385	1	774
8901.350	BR.TONN	-	-	-	-	KAP.92			21476		30436
8901.530	BR.TONN	247121	509400	469346	1000626						
8901.550	BR.TONN	9092	94717	9092	94717	9307.302	TONN	5	293	5	294
8901.560	BR.TONN	73874	263385	118707	342659	9307.306	TONN	5	182	13	447
8901.575	BR.TONN	89715	92589	200958	328163	9310.000	TONN	71	29985	101	56756
8901.579	BR.TONN	38573	70192	62273	218250	KAP.93			30492		59286
8901.590	BR.TONN	-	-	197	1500						
8901.600	BR.TONN	3967	28825	3967	28825	9401.210	TONN	268	27051	412	41810
8901.650	BR.TONN	2039	81026	2536	88022	9401.220	TONN	58	3900	92	6859
8901.750	STK.	2	928	3	1049	9401.250	TONN	13	833	21	1314
8901.801	STK.	31	12598	39	15731	9401.269	TONN	22	1409	32	1865
8901.809	STK.	1	947	2	1047	9401.299	TONN	0	12	5	199
8903.001	STK.	-	-	-	-	9401.310	TONN	2	192	14	2281
8904.001	BR.TONN	-	-	-	-	9401.320	TONN	59	3746	108	7007
8905.002	TONN	74	2113	125	3552	9401.350	TONN	79	6941	124	10686
8905.009	TONN	56	1373	106	3080	9401.391	TONN	3	99	4	137
KAP.89			1222554		2235353	9401.399	TONN	0	34	2	216
						9401.810	TONN	0	5	1	69
9001.901	TONN	4	1343	11	3331	9401.901	TONN	10	744	22	1151
9003.002	STK.	3501	272	4999	384	9401.903	TONN	8	237	33	518
9005.009	TONN	-	-	0	9	9401.904	TONN	19	742	26	1203
9007.104	STK.	181	83	185	91	9401.905	TONN	44	485	67	757
9007.909	TONN	0	4	0	23	9401.909	TONN	34	940	79	2277
9008.199	STK.	-	-	-	-	9402.000	TONN	2	427	20	1797
9010.102	STK.	6	91	35	767	9403.129	TONN	25	314	54	755
9010.103	STK.	4	15	4	15	9403.139	TONN	1	68	26	324
9010.109	STK.	10	847	21	1629	9403.149	TONN	3	81	21	442
9010.201	TONN	0	87	0	147	9403.151	TONN	2	116	13	611
9010.202	TONN	2	193	5	1497	9403.159	TONN	11	324	33	741
9010.809	TONN	1	384	3	704	9403.161	TONN	19	651	27	999
9013.100	TONN	2	388	5	842	9403.169	TONN	14	310	32	575
9013.900	TONN	0	296	0	422	9403.171	TONN	37	1260	81	2778
9014.101	TONN	1	841	2	989	9403.179	TONN	15	431	45	1371
9014.102	TONN	0	175	0	805	9403.181	TONN	26	999	38	1440
9014.901	TONN	0	80	0	93	9403.189	TONN	129	3118	446	5974
9014.909	TONN	48	9349	50	13247	9403.210	TONN	1	283	5	441
9016.100	TONN	0	22	0	83	9403.220	TONN	-	-	1	19
9016.900	TONN	0	29	0	66	9403.230	TONN	84	2275	174	4795
9017.110	TONN	0	192	0	341	9403.240	TONN	108	1031	438	2655
9017.120	TONN	2	116	2	138	9403.250	TONN	25	713	46	1221
9017.190	TONN	14	7121	29	13177	9403.290	TONN	2	185	6	284
9017.509	TONN	0	81	0	223	9403.800	TONN	1	139	4	296
9017.909	TONN	3	702	12	3587	9403.911	TONN	2	64	3	93
9018.000	TONN	14	2842	33	8189	9403.939	TONN	0	41	1	46
9019.903	TONN	0	132	0	193	9403.999	TONN	78	931	169	1726
9019.904	TONN	0	39	0	153	9404.201	TONN	65	1339	108	2162
9020.209	TONN	0	130	0	317	9404.901	TONN	30	714	68	1504
9020.300	STK.	5	27	12	179	9404.912	STK.	5914	1727	8778	2563
9020.400	TONN	0	336	1	733	9404.921	TONN	11	884	39	2955
9021.000	TONN	40	8182	94	18755	9404.929	TONN	1	38	5	79
9022.000	TONN	0	40	1	240	KAP.94			66502		119480
9024.100	STK.	295	176	386	291						
9024.200	STK.	2810	203	6800	448	KAP.95			-		17
9024.901	STK.	6575	4575	13709	9417						
9024.909	STK.	669	1133	1109	1739	9601.400	TONN	101	9853	166	17589
9025.000	TONN	2	574	4	1617	9601.901	TONN	16	528	32	1001
9026.100	STK.	2	25	6	49	KAP.96			10460		18881
9027.900	STK.	12	13	43	104						
9028.101	STK.	300	128	903	242	9703.100	TONN	6	323	6	360
9028.109	STK.	90	691	147	2391	9703.900	TONN	7	235	9	487
9028.300	STK.	67	3603	181	10162	9704.990	TONN	0	31	1	51
9028.400	STK.	62	6056	84	9393	9705.209	TONN	-	-	0	5
9028.903	STK.	7	10	48	332	9706.101	PAR	1817	531	9760	1219
9028.904	STK.	40	1010	61	2273	9706.102	PAR	9706	459	27962	1360
9028.905	STK.	1441	4568	1884	6871	9706.109	TONN	4	445	6	886
9028.907	STK.	7	62	12	179	9706.500	TONN	0	11	0	78
9028.909	STK.	1410	27309	2705	60301	9706.904	TONN	74	3213	132	5768
9029.006	TONN	3	2432	9	5485	9706.908	TONN	4	141	40	938
9029.008	TONN	19	14775	34	27361	9707.003	TONN	4	499	7	809
KAP.90			104004		213457	9707.006	TONN	1	117	3	288
						KAP.97			:		:
9101.003	STK.	29	505	32	515						
9101.004	STK.	6	48	14	282	9801.300	TONN	1	99	1	170
9101.005	STK.	2525	522	8984	746	9802.100	TONN	1	107	1	182
9101.006	STK.	301	84	756	116	9802.900	TONN	1	370	2	826
9101.008	STK.	9	76	19	174	9803.200	TONN	0	36	0	126
9106.000	STK.	548	46	1889	234	9815.000	TONN	6	649	20	2031
KAP.91			1350		2250	KAP.98			2095		4459
9204.100	STK.	-	-	-	-	9901.000	TONN	0	995	0	3400
9207.003	STK.	1	22	4	43	9902.000	TONN	0	66	0	268
9207.004	STK.	2	9	3	23	9904.000	TONN	0	279	1	416
9211.700	STK.	375	1329	1215	3769	9906.008	TONN	1	91	1	166
9211.805	STK.	811	5620	1420	7729	KAP.99			1447		4288
9211.807	STK.	65	174	100	305						
9212.209	TONN	5	427	13	1116						
9212.401	STK.	48430	491	76832	831						
9212.402	STK.	840	28	1453	43						
9212.403	STK.	27691	3193	30585	3677						
9212.409	TONN	0	9135	2	10178						
9212.901	STK.	7641	42	10014	88						

TAB. 12. S A M H A N D E L E N M E D D E E N K E L T E L A N D .
IMPORTS AND EXPORTS BY COUNTRY.

LAND COUNTRY	INNFØRSEL - PRODUKSJONS LAND IMPORTS - COUNTRY OF PRODUCTION				UTFØRSEL - BESTEMMELSESLAND EXPORTS - COUNTRY OF DESTINATION			
	FEBRUAR		JANUAR-FEBRUAR		FEBRUAR		JANUAR-FEBRUAR	
	1985	1986	1985	1986	1985	1986	1985	1986
	1000 KR.	1000 KR.	1000 KR.	1000 KR.	1000 KR.	1000 KR.	1000 KR.	1000 KR.
101 DANMARK	657649	831656	1303032	1603268	520588	422484	1047250	995613
102 FERØYANE	2482	1365	5336	2793	22386	24449	101646	49231
103 FINLAND	357154	486754	731582	1033247	157785	184460	414397	448565
105 ISLAND	7686	15575	17443	43213	30364	36107	86248	78741
106 SVERIGE	1591926	1990815	3333992	3937588	1465385	1217800	2550912	2271316
111 ALBANIA	-	30	17	35	17	286	17	645
112 BELGIA/LUXEMBOURG	280267	352132	545267	746217	126017	108252	246084	246907
113 BULGARIA	794	1184	962	5247	4802	2527	5611	6134
117 FRANKRIKE	377384	794060	751588	1296593	492894	344954	1473894	622751
118 GIBRALTAR	3	-	3	-	13	19	43	464
119 HELLAS	15752	19638	23223	36082	24846	16343	51616	33511
121 IRLAND	36744	79663	75390	148520	24931	18285	46945	49333
123 ITALIA	493480	385007	798088	749871	158097	190980	337816	345400
125 JUGOSLAVIA	13585	13838	28910	31084	2833	6610	12716	18035
126 MALTA	909	696	1802	1076	613	68617	1483	71944
127 NEDERLAND	564011	400226	872064	922097	628175	519041	1761116	1379543
131 POLEN	25667	33571	70294	71332	11805	10040	32132	24909
132 PORTUGAL	86859	92000	158009	186319	22596	42858	55413	86612
133 ROMANIA	13420	4539	16501	12899	2787	226	2790	7183
135 SOVJETUNIONEN	29881	61600	236572	160921	16366	70143	67240	136565
137 SPANIA	121118	99962	236289	257606	39594	64924	92459	137584
139 STORBRITANNIA OG N.-IRLAND	1244001	1159621	2105581	2705989	4967511	3870565	10482106	8837536
141 SVEITS	152317	219044	314283	384071	100398	92051	213071	178630
142 TSJEKKOSLOVAKIA	19789	20220	44850	47521	10442	13784	20793	16282
143 TYRKIA	3009	8035	7489	17313	5063	6175	19747	11771
144 FORBUNDSREP. TYSKLAND (BRD)	1634351	2068064	3238574	4037132	2085286	2420944	4405659	5125424
151 DEN TYSKE DEM. REP. (DDR)	129113	85191	245897	172358	7529	4929	26614	16342
152 UNGARN	8791	9620	18493	19881	11265	10606	18025	17840
153 ØSTERRIKE	105315	130875	194249	259948	28128	41903	65683	88510
E U R O P A	7953457	9364979	15375780	18890220	10968516	9810362	23639526	21303324
203 ALGERIE	98	4	703	96	6912	265	11907	2148
204 ANGOLA	-	-	-	-	158	34	1113	980
205 BOTSWANA	-	2440	1372	19986	4366	127	4387	143
209 ST. HELENA	-	21	-	21	-	-	-	-
213 BR.OMRRØDER I INDISKE HAV	-	-	-	-	13	-	13	-
216 BURUNDI	-	-	-	-	-	55	-	153
229 BENIN TIDL.DAHOMÉY	-	40	-	520	1038	515	4176	1177
231 KOMORENE	-	-	-	-	-	-	-	63
235 EKVATORIAL-GUINEA	-	4	-	4	-	-	-	-
239 ELFENBENSKYSTEN	246	621	1238	1079	139	5445	473	7314
246 ETIOPIA	-	-	1	-	6535	340	7213	1300
249 DEN ARABISKE REP. EGYPT. ...	1656	1976	3522	3355	2505	4207	7636	7329
250 DJIBOUTI	-	-	-	-	799	-	839	-
254 GABON	20385	15537	31424	36516	1184	4457	1923	7285
256 GAMBIA	-	-	-	-	1843	4	2082	2331
260 GHANA	929	5893	2646	6017	165	2848	8475	8378
264 GUINEA	-	-	-	-	2063	532	3672	1570
266 GUINEA-BISSAU	-	-	-	3	-	29	5	29
270 KAMERUN	409	-	771	1	167	2126	809	6237
273 KAPP VERDEBYENE	-	-	-	-	-	-	-	41
276 KENYA	1145	1786	2637	3305	547	3701	2634	18260
278 KONGO, BRAZZAVILLE	-	104	48	225	634	6671	715	11315
279 ZAIRE, KINSHASA	-	-	-	93	8830	11253	22133	11602
281 LESOTHO	-	-	-	-	-	11	-	11
283 LIBERIA	-	-	-	-	318887	266383	429388	807042
286 LIBYA	-	-	-	-	5644	4419	14219	6841
289 MADAGASKAR	-	141	150	291	54	6	54	109
296 MALAWI	2648	331	5578	489	409	823	680	900
299 MALI	-	7	74	7	358	246	688	830
303 MAROKKO	8429	27079	44800	60291	647	1333	1920	7694
306 MAURETANIA	-	-	-	-	4	11	4	11
307 MAURITIUS	53	55	98	167	16	97	95	148
308 NAMIBIA TIDL.SØRVEST-AFR. ...	-	-	-	-	-	288	687	311
309 NIGER	-	-	-	-	-	53	-	53
313 NIGERIA	6423	31	6434	50	46351	5512	66166	9270
319 MOSAMBIK TIDL. PORT. Ø. AFR	-	-	-	4	823	2123	2885	3194
322 REUNION OG MAYOTTE	23	-	23	-	364	119	483	207
326 ZIMBABWE (TIDL.RHODESIA)	3174	2848	9196	5369	370	550	616	1734
329 RWANDA	-	-	-	-	-	-	-	-
333 SAO TOME OG PRINCIPE	-	-	-	-	1152	-	1152	81
336 SENEGAL	1	20	3	21	473	556	602	1091
337 SENTRALAFRIKANSKE REP. ...	-	-	-	-	182	45	760	45
338 SEYCHELLENE	-	-	-	-	17	-	27	-
339 SIERRA LEONE	43	-	43	-	-	297	-	312
346 SOMALIA	-	-	-	-	-	16	-	28
349 SPANSKE OMRØDER I AFRIKA	-	-	-	-	33	146	42	146
356 SUDAN	-	-	72	-	476	2907	4431	7729
357 SWAZILAND	1085	428	1085	428	195	-	195	-
359 SØR-AFRIKA	34110	13319	61679	43741	53561	46408	118245	97683
369 TANZANIA	176	1594	208	2399	12530	6841	17666	11782
373 TCHAD	-	-	-	-	-	1883	-	1883
376 TOGO	16112	4079	16192	4609	-	2	6	2
379 TUNISIA	1042	362	2184	2751	1822	960	2668	3311
386 UGANDA	-	-	-	-	820	219	820	713
389 ZAMBIA	-	-	51	-	13549	1139	14013	2713
393 BURKINA FASO	-	-	-	-	-	-	-	386
A F R I K A	98328	78727	192373	191901	496635	386003	758717	1053916
404 AFGHANISTAN	586	220	1060	582	1086	3278	1086	3380
409 BAHRAIN	-	15	-	18	278	468	1410	2280
410 BANGLADESH	168	1342	949	3410	1678	1087	5440	1449
412 BHUTAN	-	-	-	-	-	167	-	568
416 BRUNEI	-	-	-	-	27	2	268	32
420 BURMA	3090	1039	4488	2689	948	-	1315	213
424 SRI LANKA, TIDL.CEYLON	1307	1073	2438	2222	4386	2511	9146	5523
426 UNIONEN AV ARAB. EMIRATER	14	-	17	10	6845	7913	21556	18772
428 FILIPPINENE	6383	5081	11753	13500	9691	762	14605	2167
432 TAIWAN (TIDL.FORMOSA)	25546	29285	52466	64507	38352	20393	61944	29484
436 HONG KONG	82137	74264	148812	136616	11650	84855	20820	170721
444 INDIA	10915	12509	22169	25486	34775	8046	103994	24575
448 INDONESIA	7363	6472	10107	13015	11325	3598	12613	21995
452 IRAK	-	10	1	10	980	2868	2322	4822
456 IRAN	1352	1592	2154	2938	33957	4365	52135	9646
460 ISRAEL	34808	32700	64697	71153	239981	269090	250133	278332
464 JAPAN	485629	683968	1020589	1495479	109775	93715	233317	238617
476 JORDAN	-	15	-	58	585	783	2189	874

TAB. 12.FORTS, SAMHANDLEN MED DE ENKELTE LAND.

LAND COUNTRY	INNFØRSEL - PRODUKSJONSLAND IMPORTS - COUNTRY OF PRODUCTION				UTFØRSEL - BESTEMMELSESLAND EXPORTS - COUNTRY OF DESTINATION			
	FEBRUAR		JANUAR-FEBRUAR		FEBRUAR		JANUAR-FEBRUAR	
	1985	1986	1985	1986	1985	1986	1985	1986
	1000 KR.	1000 KR.	1000 KR.	1000 KR.	1000 KR.	1000 KR.	1000 KR.	1000 KR.
478 KAMPUCHEA-TIDL. CAMBODIA...	-	-	-	-	-	-	-	-
484 KINA, FOLKEREPUBLIKKEN...	14908	29161	35424	59186	70190	22000	106582	80261
488 NORD-KOREA...	675	17	675	33	-	439	-	904
492 SØR-KOREA...	370530	179371	408956	224979	42261	42977	106092	95722
496 KUWAIT...	3	-	3	8	3590	2167	7542	4392
500 KYPROS...	1753	7952	3119	8517	2807	2002	8753	38876
504 LAOS...	-	-	-	-	-	-	-	-
508 LIBANON...	1	1	4	100	3256	1163	4326	2167
510 MACAO...	1496	1144	2245	2275	-	61	26	366
512 MALAYSIA...	18790	14480	37441	32071	11724	12292	27760	30349
513 MALDIVENE...	-	-	-	-	-	3	4	3
516 MONGOLIA...	-	-	-	31	-	-	68	47
520 OMAN...	67	-	67	-	706	2041	1500	3587
528 NEPAL...	80	283	112	640	80	469	225	544
534 PAKISTAN...	2969	12274	6554	19434	5649	6681	22709	27317
540 QATAR...	-	71	-	75	798	5342	1675	6259
544 SAUDI-ARABIA...	77736	1042	77737	5000	13765	13887	38088	25520
548 SINGAPORE...	12169	14372	25345	31444	19852	22095	49119	191521
556 YEMEN, DET DEMOKRATISKE...	-	-	-	-	-	40	-	721
564 SYRIA...	71	25	154	25	1807	1965	3821	4280
568 THAILAND...	10949	11328	19505	21512	16292	8142	31349	18984
571 RYUKYU-ØYENE...	-	-	-	-	-	-	23	-
575 VIETNAM, SOSIALISTISKE REP.	-	214	-	214	208	27	208	126
578 YEMEN, DEN ARABISKE REPUB.	-	-	-	3	-	229	2476	337
A S I A	1171495	1121319	1959041	2237241	699304	647922	1206636	1345752
602 BARBADOS...	24	-	24	15	862	677	2191	937
604 BELIZE...	78	-	78	-	586	320	973	645
607 BAHAMØYENE, BRITISKE VIRGINØYER, BERMUDAØYENE	198	75	219	151	20234	203512	21694	223943
612 CANADA...	227662	183462	436948	287931	55588	35621	93640	69780
616 COSTA RICA...	6854	11128	13241	15310	654	-	1329	200
620 CUBA...	41	22	41	40	375	651	816	1784
624 DOMINGO-REPUBLIKKEN...	-	-	-	3	4064	4731	7272	9303
628 FRANSKE ANTILLER...	159	-	159	5	1694	5077	7484	9386
631 GRØNLAND...	3606	2815	7137	9381	37578	16200	37949	16725
632 GUATEMALA...	822	6284	5179	10558	257	5	1068	184
636 HAITI...	-	443	-	809	1276	784	2727	2260
644 HONDURAS...	1055	4447	4251	5883	1130	106	1699	452
648 JAMAICA...	64	483	413	25904	194	850	408	942
652 MEXICO...	1086	11999	2315	13698	18268	15050	24366	26081
656 NEDERLANDSKE ANTILLER...	-	3	-	3	591	616	870	2557
664 NICARAGUA...	-	76	17	249	121	5	153	5
669 PANAMA MED KANALSONEN...	6979	9495	23003	16344	224346	291808	231428	442115
672 SALVADOR...	14	7741	16	7743	1174	32	1509	178
676 SAINT-PIERRE OG MIQUELON...	-	-	-	-	-	5	32	5
680 TRINIDAD OG TOBAGO...	73	4841	73	4841	3208	2109	8177	5093
684 U.S.A....	673799	868967	1679922	1746542	618174	617202	1211580	1522465
688 AMERIKANSKE VIRGINØYER...	31789	-	62414	-	-	-	492	297
N O R D - A M E R I K A	954303	1112280	2235450	2145412	990374	1195358	1657857	2335337
705 ARGENTINA...	1250	50106	5162	52029	2997	1186	4768	3975
710 BOLIVIA...	492	-	492	73	105	-	129	70
715 BRASIL...	58999	65164	170822	175085	62139	98064	108762	133456
720 GUYANA...	-	-	-	765	-	-	-	300
725 CHILE...	1298	297	2527	2099	7142	3692	15273	6496
730 COLOMBIA...	40523	41378	60733	72499	1006	2554	2424	3530
735 ECUADOR...	117	192	130	887	825	1129	2082	1791
740 FALKLANDSØYENE...	-	-	-	-	-	-	-	-
745 FRANSK GUIANA...	-	-	-	-	-	146	-	175
755 PARAGUAY...	-	-	59	-	11	29	11	29
760 PERU...	1189	1177	1963	2553	866	2258	1787	4689
765 SURINAM...	48983	33668	93013	54695	52	218	97	225
770 URUGUAY...	125	232	456	428	676	61	1619	385
775 VENEZUELA...	35250	20233	69090	20617	6181	7152	11538	10902
S Ø R - A M E R I K A	188226	212447	404447	381729	82000	116489	148490	166024
804 AUSTRALIA...	70624	8247	126381	44489	32212	28143	61978	71870
806 PAPUA-NY GUINEA...	-	84	10053	107	10	-	29	175
807 PITCAIRNØYENE...	-	-	-	-	-	-	-	-
808 KIRIBATI...	-	-	-	-	-	-	-	-
809 SALOMONØYENE...	-	3695	-	3695	-	226	-	226
811 FIJI...	-	-	-	-	114	9	132	78
812 VANUATU...	-	-	-	-	-	87	-	87
813 TONGA...	-	-	309	-	-	13	-	13
814 TUVALU...	-	-	-	-	-	-	-	-
815 FRANSKE BES. I OSEANIA...	3	-	3	-	172	212	1026	1035
818 NAURU...	-	-	-	-	-	-	-	-
820 NEW ZEALAND...	3258	3900	4592	6659	9096	2269	13621	7291
825 U.S.A.-S BES. I OSEANIA...	4	-	5	-	1194	-	2159	-
830 VEST-SAMOA...	-	-	-	-	-	-	-	-
O C E A N I A	73889	15926	141343	54949	42798	30958	78945	80775
900 INTERNASJ. ORGANISASJONER	-	-	-	-	-	-	-	-
I A L T	10439698	11905678	20308434	23901452	13279627	12187092	27490171	26285128

LANDOMRÅDER, SE TABELL 13.

NORDEN - DANMARK, FÆRØYANE, FINLAND, ISLAND OG SVERIGE.
EFTA - FINLAND, ISLAND, SVERIGE, SVEITS OG ØSTERRIKE
E F - DANMARK, BELGIA OG LUXEMBOURG, FRANKRIKE, HELLAS, IRLAND, ITALIA, NEDERLAND, PORTUGAL, SPANIA,
STORBRIANNIA OG FORBUNDSREPUBLIKKEN TYSKLAND (BRD).
COMECON, EUROPEISKE - BULGARIA, POLEN, ROMANIA, SOVJETUNIONEN, Tsjekkoslovakia,
DEN TYSKE DEMOKRATISKE REPUBLIKK (DDR) OG UNGARN
UTVIKLINGSLAND - JUGOSLAVIA OG MALTA, AFRIKA UNNTATT SØR-AFRIKA, ASIA UNNTATT JAPAN,
NORD-OG SØR-AMERIKA UNNTATT U S A, CANADA OG GRØNLAND, OSEANIA
UNNTATT AUSTRAL-SAMGANDET OG NEW ZEALAND.

REGIONAL GROUPS OF COUNTRIES, SEE TABLE 13.

NORDIC COUNTRIES - DENMARK, THE FAEROES, FINLAND, ICELAND AND SWEDEN.
EFTA - FINLAND, ICELAND, SWEDEN, SWITZERLAND AND AUSTRIA.
E C - DENMARK, BELGIUM AND LUXEMBOURG, FRANCE, GREECE, IRELAND, ITALY, NETHERLANDS, PORTUGAL, SPAIN,
UNITED KINGDOM AND THE FEDERAL REPUBLIC OF GERMANY (FRG)
COMECON, EUROPEAN - BULGARIA, POLAND, ROMANIA, SOVIET UNION, CZECHOSLOVAKIA,
THE GERMAN DEMOCRATIC REPUBLIC (GDR) AND HUNGARY
DEVELOPING COUNTRIES - YUGOSLAVIA AND MALTA, AFRICA EXCLUDING SOUTH AFRICA, ASIA EXCLUDING JAPAN,
NORTH-AND SOUTH AMERICA EXCLUDING U S A, CANADA AND GREENLAND,
OCEANIA EXCLUDING AUSTRALIA AND NEW ZEALAND.

TABELL 13.

SAMHANDELEN MED DE VIKTIGSTE LAND.

HOVEDGRUPPER ETTER SITC, JANUAR - FEBRUAR 1986, TUSEN KR.

TRADE WITH PRINCIPAL COUNTRIES BY DIVISIONS OF THE SITC.

	NORDEN		EFTA		EF		COMECON		UTVIKLINGS- LAND	
	INNF.	UTF.	INNF.	UTF.	INNF.	UTF.	INNF.	UTF.	INNF.	UTF.
0 MATVARER OG LEVENDE DYR	251720	297066	133960	247648	488122	567332	12858	9693	433906	208060
00 LEVENDE DYR	3545	159	1400	23	3126	236	373	-	-	-
01 KJØTT OG KJØTTVARER	29581	1725	9136	1674	21401	799	53	-	1497	185
02 MEIERIVARER OG EGG	12045	5529	2220	4971	14938	3334	-	2882	-	1881
03 FISK OG FISKEVARER	28650	186049	11556	155138	20179	515683	4618	6327	5489	199985
04 KORN OG KORNVARER	39741	7897	25005	6224	61050	3569	2450	285	25252	786
05 FRUKT OG GRØNNSAKER	22206	3855	10116	3935	174630	3662	4000	110	152577	42
06 SUKKER, SUKKERVARER OG HONNING	34971	2426	10557	1281	52248	2140	61	-	1248	1
07 KAFFE, TE OG KRYDDERIER	34477	14324	35382	8743	62910	6746	1255	-	241843	152
08 FORSTOFFER FOR DYR, UNNT. KORN	14917	62979	12903	53749	26382	29003	-	75	5448	3424
09 FORSKJELLIGE MATVARER	31587	12124	15685	11910	51257	2162	48	14	553	1604
1 DRIKKEVARER OG TOBAKK	28861	7176	30678	7748	58586	3895	1274	4	3363	351
11 DRIKKEVARER	7954	1521	6395	1084	47347	3391	1274	4	1230	256
12 TOBAKK OG TOBAKKSVARER	20907	5655	24283	6664	11239	503	-	-	2133	95
2 RRVARER, IKKE SPISELIGE, UNNTATT BRENSEL	491437	241111	441404	224326	325683	483068	31584	55731	257812	9352
21 HUDER OG SKINN, RA	98087	99651	96916	94096	5804	28856	-	-	-	579
22 OLJEFRØ OG OLJEHOLD. FRUKTER	8104	52	6573	52	3265	-	556	-	29161	-
23 RÅGUMMI, OGSÅ SYNT. OG REGEN.	4438	27	4322	27	7752	18	1010	-	4129	-
24 TØMMER, TRELAST OG KORK	230227	26547	215426	22470	36079	42521	13859	-	12626	542
25 PAPIRMASSE OG PAPIRAV FALL	46830	48089	44073	48088	9624	166391	1439	47121	-	3908
26 TEKSTILFIBRER OG AVFALL	4029	772	6253	450	14524	6962	45	-	2670	207
27 RA GJØDNINGSTOFFER OG RA MINERALER	38943	14573	33831	8215	84286	76138	10921	2245	15751	2859
28 MALMER OG AVFALL AV METALL	35226	40641	29589	39949	92166	160583	2270	6351	173250	1
29 ANIMALSKE OG VEGETAB. RRVARER	25552	10759	4422	10980	72184	1599	1484	15	19646	477
3 BRENSELSTOFFER, SMØREOLJER ..	414375	925907	346837	681332	1483480	12056894	195400	4568	266	263021
32 KULL, KOKS OG BRIKETTER	9399	13762	9388	8288	111728	19609	16624	4568	-	-
33 MINERALOLJE OG -PRODUKTER	388120	866725	324654	650582	1147492	6310879	170610	-	266	262234
34 GASS	572	8906	481	-	220290	5712354	6065	-	-	787
35 ELEKTRISK STRØM	16283	36514	12314	22462	3970	14053	2102	-	-	-
4 DYRE- OG PLANTEFETT, -OLJE OG VOKS	40714	12816	35365	13538	21674	13489	-	8501	8730	15750
41 DYREFETT OG -OLJER	32209	2435	29679	1810	9510	4923	-	-	139	296
42 PLANTEFETT OG -OLJER	4315	3640	2127	3383	9495	470	-	-	8564	20
43 BEARBEIDDE DYRE- OG PLANTEFETT ..	4190	6941	3559	8345	2668	8097	-	8501	27	15434
5 KJEMISKE PRODUKTER, I.E.N. ..	439939	610503	377290	425829	1068446	827457	89081	47326	20086	174050
51 ORGANISKE KJEMISKE PRODUKTER ..	32678	34646	40981	33954	167444	111596	6553	6345	9711	60090
52 UORGANISKE KJEMISKE PRODUKTER ..	31720	43257	30942	33335	97623	174517	59161	32208	2714	20787
53 FARGE- OG GARVESTOFFER	37708	36699	29641	24340	78300	41201	22	3244	344	13503
54 MEDISINSKE OG FARMASØYTISKE PRODUKTER	87054	30777	73849	21476	121538	34052	248	854	1022	2059
55 FLYKTIGE OLJER, PARFYME M.V.	66742	15846	36581	12933	124752	16105	23	903	822	7085
56 KUNSTGJØSEL	1496	202992	1199	121870	68052	130839	13272	-	-	43684
57 SPRENGSTOFFER OG PYROTEKNISKE ARTIKLER	7181	7871	7084	4628	9054	6731	60	-	704	1630
58 PLASTRÅSTOFFER OG -HALVFABRIKATA	131700	210697	112434	147492	273926	267939	9537	2337	3395	15941
59 KJEMISKE PRODUKTER, I.E.N.	43661	27718	44581	25800	127759	44477	204	1435	1374	9272
6 BEARBEIDDE VARER I.E.N.	1655503	753742	1534298	640203	2220658	2529027	75842	57797	122736	232222
61 LÆR, LÆRVARER OG BEREDTE PELSSKINN	14918	10069	22826	8507	39760	8323	236	160	5793	1214
62 GUMMIVARER	59224	18897	59160	17583	129426	29872	1503	222	7439	1548
63 VARER AV TRE OG KORK, UNNTATT MØBLER	189224	15020	168495	13227	48634	15756	2410	13	11434	291
64 PAPIR OG PAPP OG VARER DERAV ..	368928	99109	347993	62840	123043	512724	2760	34232	1949	93126
65 TEKSTILGARN- STOFF. OG -VARER ..	148500	66412	124692	48033	402049	63873	15082	197	41367	9271
66 VARER AV IKKE-MET. MINERALER ..	132832	39173	105042	32618	214756	29255	246	5887	6577	-
67 JERN OG STÅL	307321	176548	294528	140130	587040	429784	15413	13679	6873	39422
68 METALLER, UNNT. JERN OG STÅL ..	94176	202257	109903	218448	216060	1326210	22877	8520	21741	60567
69 VARER AV METALLER, I.E.N.	340381	126257	301660	98818	459889	113229	1905	529	20304	20207
7 MASKINER OG TRANSPORTMIDLER ..	1934064	745167	1802848	625256	4919803	1072734	44692	33438	236496	2108864
71 KRAFTMASKINER OG -UTSTYR	85855	21997	79834	15397	155910	43394	4770	2242	1264	35695
72 MASKINER FOR SPES. INDUSTRIER ..	361415	106990	335649	84686	600210	160801	11813	17500	959	40913
73 METALLBEARBEIDINGSMASKINER ..	38807	6260	39664	4557	96859	9932	5013	1501	1226	1300
74 INDUSTRIMASK. OG -UTSTYR I.E.N	405149	106399	344791	78691	746011	154631	4608	1325	2075	91292
75 KONTORMASKINER OG AUTOMATISK DATABEHANDLINGSUTSTYR	105956	74765	102793	62232	440371	124656	49	4985	37783	25989
76 TELEKOM. APPARATER OG -UTSTYR ..	189521	59774	171889	56694	247170	63466	224	4274	40233	30877
77 ELEKTR. MASKINER OG APPARATER ..	268208	142957	285523	131817	704152	91480	11450	271	24655	20502
78 KJØRETØYER FOR VEG	435837	170397	405081	155058	1381962	92554	6635	1303	6135	10875
79 ANDRE TRANSPORTMIDLER, INKL. SKIP	43315	55628	37621	36125	547157	331819	131	36	122167	1851421
SKIP OG BÅTER OVER 100 BR.T	3028	29141	750	7800	467053	302239	-	-	121603	1844435
NYBYGDE	-	25756	-	6300	372000	19456	-	-	115846	22124
ELDRE	3028	3385	750	1500	95053	282783	-	-	5757	1822311
8 FORSKJELLIGE FERDIGE VARER ..	1326583	243327	918617	187887	2047232	257635	39321	8177	325564	35284
81 SANITER- VARME- OG LYSUTSTYR ..	52834	18945	46301	13909	44844	16576	678	51	2152	1138
82 MØBLER OG DELER	383443	47814	241998	32992	245871	48762	11584	22	7439	4990
83 REISEEFFEKTER, VESKER O.L.	15630	1650	9168	921	25052	3304	2113	5	25624	225
84 KLAR OG TILBEHØR TIL KLAR	400201	30022	214818	24078	793960	27860	9097	23	193408	683
85 FOTTØY	37343	6720	41750	5007	138128	2596	3626	-	38248	143
87 VITENSKAP. OG TEKN. INSTRUM.	74927	47090	74540	37891	208199	78580	705	7226	4164	17743
88 FOTOGR. OG OPTISKE ARTIKLER;UR ..	12233	4244	22058	3990	115368	5022	156	32	10390	309
89 FORSKJ. FERDIGE VARER I.E.N.	349973	86842	267984	69098	475810	74936	11362	819	44138	10053
9 VARER IKKE GRUPP. ETTER ART ..	36913	6651	36769	11995	56008	48687	109	20	211	399
I ALT	6620109	3843466	5658067	3065762	12689691	17860217	490161	225255	1409170	3047352

LANDOMRÅDER, SE SIDE 43.

REGIONAL GROUPS OF COUNTRIES
SEE PAGE 48.

TABELL 13. FORTS.

SAMHANDELEN MED DE VIKTIGSTE LAND

HOVEDGRUPPER ETTER SITC. JANUAR - FEBRUAR

1986. TUSEN KR.

DANMARK		FINLAND		ISLAND		SVERIGE		BELGIA OG LUXEMBOURG		FRANKRIKE		HELLAS		GR.
INNF.	UTF.	INNF.	UTF.	INNF.	UTF.	INNF.	UTF.	INNF.	UTF.	INNF.	UTF.	INNF.	UTF.	
143276	86642	9403	29974	6091	4585	91213	172178	19601	11519	40835	102481	1702	1990	0
2145	136	29	-	22	-	1349	23	-	-	-	-	-	-	00
20445	43	1	48	1	35	9134	1590	25	1	171	-	-	-	01
9925	684	778	62	27	-	1315	4783	-	-	3644	110	-	-	02
15356	58282	637	26588	3131	1547	7788	98207	256	10392	173	98987	2	1922	03
17799	1972	2292	642	-	227	19651	5053	879	43	6948	66	35	68	04
16598	564	1128	-	-	1089	4479	2195	15351	8	24779	-	1665	-	05
24780	1139	1871	235	-	8	8320	1039	1289	60	1028	-	-	-	06
9761	5554	1173	613	-	188	23542	7942	159	51	455	14	-	-	07
4332	17821	1123	1201	2909	878	6553	40907	70	883	2663	3235	-	-	08
22134	446	369	585	-	612	9084	10439	1573	80	974	68	-	-	09
11738	582	11547	327	-	51	5576	6217	103	69	18255	115	73	82	1
1678	437	2298	-	-	51	3978	1033	22	46	18233	67	73	82	11
10061	144	9249	327	-	-	1598	5183	80	24	22	48	-	-	12
55055	28549	112645	119412	1379	3770	321676	88965	7764	43637	12504	34431	1298	1161	2
1171	8100	95012	77502	-	-	1904	14048	-	-	-	14	-	311	21
1531	-	-	-	-	-	6573	52	16	-	-	-	2	-	22
635	-	-	-	-	-	3804	27	1269	-	798	-	-	-	23
14953	5380	9492	83	-	203	205782	20527	-	497	884	55	-	-	24
2757	6791	5469	5627	-	-	38604	35672	-	28518	-	21196	-	-	25
229	329	951	-	-	-	2850	442	380	121	271	809	-	-	26
6658	6595	519	262	326	1887	31440	5827	3703	2575	3789	7901	1285	851	27
5711	952	1161	26927	-	1537	28355	11225	-	11926	6216	4312	-	-	28
21409	401	42	9011	1054	144	2365	1144	2397	-	547	143	11	-	29
67639	214470	82768	1374	-	4217	263968	675736	36828	50097	41008	87447	-	32	3
11	5473	4207	1105	-	4081	5180	3102	9758	468	18011	-	-	-	32
63529	186189	78560	269	-	136	246031	650172	27040	40823	22998	87447	-	32	33
129	8755	-	-	-	-	443	-	30	8806	-	-	-	-	34
3970	14053	-	-	-	-	12314	22462	-	-	-	-	-	-	35
5596	2798	-	2763	26430	692	8688	6563	307	198	38	3614	7	183	4
2532	672	-	1381	26430	-	3247	382	-	26	5	2081	-	-	41
2255	58	-	-	-	403	2060	2980	10	-	16	-	7	-	42
809	2068	-	1383	-	290	3381	3200	297	172	16	1533	-	183	43
126302	198471	35203	81594	-	9431	278434	319064	94558	11195	106562	51832	222	3016	5
2296	1842	5782	16778	-	75	24600	15806	13915	33	16327	3121	-	41	51
2302	10789	2433	5586	-	2383	26985	24491	6277	2714	12572	14914	-	124	52
12142	13316	1810	2302	-	689	23756	20374	2634	211	7628	1130	-	2101	53
26868	10787	2237	6273	-	349	57950	13369	22508	1292	4961	186	-	60	54
35048	4352	6003	2916	-	219	25691	8344	8085	267	18252	3378	-	-	55
360	81072	398	2473	-	-	739	119375	7390	81	24073	18279	-	22	56
106	2738	509	-	-	-	6567	3722	337	273	95	-	-	115	57
35388	70031	14257	42068	-	2714	82054	95632	26685	2949	16746	6763	222	334	58
11792	3545	1776	3198	-	3002	30093	17951	6727	3376	5907	4062	-	219	59
279908	231805	295534	85056	2339	27323	1077622	407001	252993	88244	178525	210033	5060	15869	6
1938	2136	3603	194	1763	153	7614	7586	513	-	664	130	642	893	61
6678	2493	19358	2825	-	278	33188	13231	15282	2560	14796	345	232	-	62
21592	2865	36847	1176	-	1250	130785	9412	692	526	1745	113	-	-	63
27555	50374	108235	5775	214	10599	232925	31842	15789	25400	6806	27311	-	13512	64
63556	18918	17809	13244	222	2705	66813	30799	36306	895	29346	4943	4083	76	65
41882	8649	9000	2748	-	832	81950	26916	21112	768	19714	2566	5	239	66
35704	48947	56836	20602	-	3903	214781	102920	89059	20626	68990	39345	-	279	67
5216	67450	8446	25360	1	976	80512	108383	44173	33210	8961	127233	-	835	68
75787	29973	35401	13132	139	6628	229054	75913	30068	4260	27504	8048	98	34	69
367941	164499	276341	94234	5223	20708	1284344	457982	280209	35535	743767	109372	259	9903	7
17415	6725	10653	2257	12	1703	57776	10588	7022	4524	20843	7749	-	544	71
65002	33084	74748	17991	1666	1888	219997	50581	32155	3533	47980	25334	-	448	72
7088	1730	6049	128	-	33	25670	4369	2948	8	3519	310	-	-	73
110670	29750	53592	10131	3344	13039	237380	51676	26986	1648	45944	8660	2	7964	74
14448	14458	8735	19126	20	374	82752	40807	6312	2433	57049	16325	-	-	75
45562	12721	24089	7611	12	1586	119858	37777	27139	1643	14722	6053	3	291	76
60812	23523	34950	19242	163	1018	172235	98733	28667	5261	54113	8603	254	645	77
39006	16215	54578	13111	7	540	342247	140407	148587	16146	115794	3734	-	4	78
7938	26293	8948	4637	-	527	26430	23045	394	339	383801	32604	-	6	79
2278	21341	-	-	-	-	750	7800	-	-	372000	28287	-	-	-
-	19456	-	-	-	-	-	6300	-	-	372000	-	-	-	-
2278	1885	-	-	-	-	750	1500	-	-	-	28287	-	-	-
543851	67313	209534	33656	1746	7962	571394	131624	52747	5015	144266	14947	27459	1224	8
7531	5876	7924	3589	-	361	37379	9072	570	280	1370	124	-	37	81
144923	18210	15632	2953	1	1506	222837	25025	6282	953	4283	2413	64	5	82
6977	739	3397	8	-	30	5256	874	2411	8	1022	47	15	-	83
224302	8659	113124	2578	1098	799	61671	17881	7508	315	62194	2736	27351	130	84
18707	1795	11693	817	-	143	6943	3960	162	70	11948	149	2	-	85
21144	11737	5382	10529	87	3384	48314	20522	3434	1878	20907	4644	-	517	87
4655	510	588	349	2	170	6989	3215	11147	127	14652	120	-	-	88
115614	19789	51794	12833	557	1570	182005	51076	21233	1383	27890	4715	26	534	89
1962	483	273	176	5	1	34674	5987	1103	1398	10833	8479	2	52	9
1603268	995613	1033247	448565	43213	78741	3937588	2271316	746213	246907	1296593	622751	36082	33511	

TABELL 13. FORTS.

SAMHANDELEN MED DE VIKTIGSTE LAND.

HOVEDGRUPPER ETTER SITC. JANUAR - FEBRUAR 1986. TUSEN KR.

GR.	IRLAND		ITALIA		JUGOSLAVIA		NEDERLAND		POLEN		PORTUGAL		ROMANIA	
	INN.	UTF.	INN.	UTF.	INN.	UTF.	INN.	UTF.	INN.	UTF.	INN.	UTF.	INN.	UTF.
0	20115	714	21800	60328	1668	-	54515	10816	3104	3482	1900	25774	26	-
00	-	-	-	-	-	-	22	-	373	-	-	-	-	-
01	243	12	-	-	963	-	5	247	-	-	-	-	-	-
02	-	-	236	-	-	-	39	186	-	2882	-	203	-	-
03	3183	527	-	59181	-	-	340	7368	-	205	-	25017	-	-
04	8	-	2277	280	26	-	3201	119	-	285	6	58	-	-
05	-	71	17130	-	668	-	22987	296	2624	110	1885	-	26	-
06	21	-	135	-	-	-	2673	-	1	-	-	104	-	-
07	-	29	1732	-	6	-	21495	522	105	-	9	26	-	-
08	198	44	-	850	-	-	1187	1788	-	-	-	366	-	-
09	16462	31	290	16	6	-	2567	290	1	-	-	-	-	-
1	486	-	4722	156	442	-	2124	369	202	1	1386	4	114	-
11	482	-	4722	147	442	-	1835	243	202	1	1386	4	114	-
12	4	-	-	10	-	-	290	125	-	-	-	-	-	-
2	70905	1181	9741	33886	-	10	49799	40871	9922	7201	1962	2364	641	-
21	115	-	-	3775	-	-	-	-	-	-	-	-	-	-
22	-	-	14	-	-	-	502	-	2	-	-	-	-	-
23	-	-	977	-	-	-	880	-	-	-	-	-	-	-
24	-	52	93	55	-	-	242	6296	9686	-	233	-	641	-
25	-	431	-	18592	-	-	803	18868	-	2525	1366	2267	-	-
26	303	-	1165	-	-	-	1051	30	-	-	30	-	-	-
27	2831	618	3642	10437	-	10	14876	12182	216	603	198	97	-	-
28	67610	-	-	1027	-	-	58	3171	-	4072	-	-	-	-
29	45	80	3849	-	-	-	31385	323	18	-	135	-	-	-
3	6	2427	383	-	-	-	129592	602611	28064	-	9	9266	-	-
32	-	2420	-	-	-	-	8118	6047	13545	-	-	-	-	-
33	6	7	265	-	-	-	121462	522022	14518	-	9	-	-	-
34	-	-	118	-	-	-	11	74541	-	-	-	9266	-	-
35	-	-	-	-	-	-	-	-	-	-	-	-	-	-
4	-	-	60	587	6	93	5085	342	-	3788	486	282	-	-
41	-	-	31	429	-	-	155	11	-	-	486	19	-	-
42	-	-	29	-	6	-	4740	-	-	-	-	-	-	-
43	-	-	-	159	-	93	190	331	-	3788	-	263	-	-
5	7755	4886	15771	33293	-	1648	142855	49582	5430	1200	5987	6276	-	947
51	1341	49	2050	2136	-	-	46510	4516	12	439	5089	4140	-	-
52	88	1082	1317	16685	-	2	10340	6000	2957	343	-	616	-	239
53	143	494	961	2248	-	-	5687	7333	-	49	50	30	-	-
54	739	169	1584	120	-	-	10688	1326	-	-	400	84	-	-
55	3807	20	2479	77	-	-	7975	970	-	-	18	188	-	-
56	-	-	-	-	-	-	4768	7942	-	-	-	-	-	-
57	-	-	45	167	-	1620	13	4	-	-	-	364	-	-
58	895	2753	5672	8554	-	-	44570	16713	2257	369	429	814	-	707
59	743	318	1665	3305	-	26	12303	4779	204	-	-	40	-	-
6	11661	26499	121828	153889	8970	375	167780	331413	17900	2944	42600	33380	3510	4951
61	131	-	10283	10	255	131	1886	-	-	124	563	-	42	36
62	161	287	14949	1220	1216	-	5972	9399	165	-	21	13	1	-
63	718	97	1864	95	20	-	3136	1049	1105	-	3604	2	21	-
64	36	9484	2287	20970	1112	-	17382	48081	1337	591	13	131	-	-
65	1146	4427	33531	689	2265	11	35035	3151	1065	163	30742	7714	2819	-
66	5415	-	15857	219	53	198	10680	6581	6099	36	5244	-	82	-
67	1295	69	17445	22412	-	-	46938	36526	5427	1923	530	240	480	2187
68	74	11729	3831	107175	3954	-	13323	198182	2537	-	4	24083	-	2728
69	2685	408	21780	1099	96	34	33427	28444	165	107	1879	1198	66	-
7	17876	7707	318866	43790	7675	14675	271588	314763	3117	4533	8413	1574	315	1286
71	80	163	4793	411	166	710	5108	2309	1138	101	52	133	-	50
72	2138	1627	48817	2725	28	1048	17302	7880	758	321	391	140	4	-
73	241	5	7443	2517	2	-	2052	1399	201	-	-	3	-	-
74	1698	3716	71071	9294	307	7642	29831	25369	92	179	304	510	257	16
75	5216	41	35955	5709	-	2	41846	13594	-	17	245	38	-	-
76	1433	1106	21974	8076	21	1679	5190	7112	6	3024	4911	313	-	1203
77	5910	1015	77963	3213	2880	416	37600	8443	752	128	1896	230	5	16
78	1151	-	50492	1149	4270	3177	66687	3343	99	726	615	13	49	-
79	10	35	358	10694	-	-	65971	245315	72	36	-	195	-	-
-	-	-	-	10565	-	-	63575	241966	-	-	-	-	-	-
-	-	-	-	10565	-	-	63575	241966	-	-	-	-	-	-
8	19716	5919	256277	19471	12320	1234	98230	22737	3594	1742	121997	2075	8293	-
81	-	144	3737	960	186	-	5119	1401	101	51	51	-	29	-
82	353	251	20361	651	4618	1	19643	2520	1972	17	786	7	2618	-
83	406	-	5125	5	340	-	2766	21	14	-	92	113	15	-
84	8683	286	133538	733	1256	-	9113	2132	910	2	96115	467	3240	-
85	41	-	56771	82	2453	-	624	235	36	-	23127	78	1686	-
87	2949	883	4187	9648	836	1215	13997	10097	41	1390	27	128	8	-
88	734	2818	6195	127	485	8	7403	244	1	16	139	10	1	-
89	6552	1537	26363	7265	2146	10	39565	6088	519	265	1661	1271	696	-
9	1	-	424	3	2	-	530	6040	-	18	1580	5617	-	-
	148520	49333	749871	345402	31084	18035	922097	1379543	71332	24909	186319	86612	12899	7183

TABELL 13. FORTS. SAMHANDELEN MED DE VIKTIGSTE LAND.

HOVEDGRUPPER ETTER SITC. JANUAR - FEBRUAR 1986. TUSEN KR.														
SOVJET- UNIONEN		SPANIA		STORBRIANNIA		SVEITS		TSJEKKO- SLOVAKIA		TYSKLAND (BRD)		TYSKLAND (DDR)		GR.
INNFR.	UTF.	INNFR.	UTF.	INNFR.	UTF.	INNFR.	UTF.	INNFR.	UTF.	INNFR.	UTF.	INNFR.	UTF.	
4831	1496	63909	18875	46504	130580	23650	30915	309	4213	73964	117613	2762	426	0
-	-	-	-	954	-	-	-	-	-	5	100	-	-	00
-	-	59	-	403	36	-	-	7	-	50	460	-	-	01
-	-	-	421	239	1312	100	125	-	-	856	419	-	-	02
4618	1496	-	17017	843	126800	-	19526	-	4199	27	110189	-	426	03
-	-	562	59	10761	508	1723	10	294	-	18574	395	1641	-	04
213	-	62506	-	3024	59	3722	322	9	-	8705	2663	-	-	05
-	-	230	-	13720	1	68	-	-	-	8372	835	59	-	06
-	-	540	-	8128	211	10305	-	-	-	20631	338	1062	-	07
-	-	-	417	5356	1443	2319	10659	-	-	12576	2156	-	-	08
-	-	12	962	3076	209	5414	274	-	14	4169	59	-	-	09
197	-	5826	88	9850	189	13555	1154	-	-	4022	2242	-	3	1
197	-	5826	-	9109	168	119	-	-	-	3981	2197	-	3	11
-	-	-	88	742	21	13436	1154	-	-	41	44	-	-	12
11424	38021	25204	18753	47066	101700	1737	5261	3137	5337	44385	176534	5145	4389	2
-	-	-	9246	4518	5080	-	2546	-	-	-	2330	-	-	21
-	-	-	-	485	-	-	-	-	-	714	-	-	-	22
-	-	-	-	440	-	518	-	1010	-	2752	18	-	-	23
3064	-	3313	-	8339	17431	-	1538	-	-	8022	12755	-	-	24
-	36302	4103	8496	56	25469	-	186	1439	4453	539	35763	-	3229	25
-	-	-	-	4859	5160	122	8	-	-	6236	513	45	-	26
7341	-	13042	887	23477	16731	136	42	673	884	10784	17263	2690	601	27
-	1719	-	120	4286	31445	-	260	-	-	8284	107629	2270	559	28
1019	-	4746	4	606	385	961	681	14	-	7054	263	140	-	29
56678	-	22931	14919	1108034	7473601	38	-	-	-	77051	3602024	110658	-	3
-	-	-	-	54636	1777	-	-	-	-	21193	3424	3079	-	32
48511	-	22931	1	833630	4353036	38	-	-	-	55622	1121321	107579	-	33
6065	-	-	14918	219767	3118789	-	-	-	-	236	2477279	-	-	34
2102	-	-	-	-	-	-	-	-	-	-	-	-	-	35
-	-	72	65	2120	2534	247	397	-	-	7904	2886	-	4712	4
-	-	-	65	54	1453	3	37	-	-	6247	168	-	-	41
-	-	72	-	1798	413	67	-	-	-	569	-	-	-	42
-	-	-	-	269	669	178	359	-	-	1088	2718	-	4712	43
59425	34745	24333	12622	174316	234193	53114	7990	3429	5357	369786	222092	19180	351	5
4113	5459	246	623	21653	54454	7326	926	655	44	58017	40643	1611	7	51
50905	24495	1476	1620	10207	53640	1015	-	614	4019	53044	66333	3488	97	52
-	3195	164	676	19218	4112	3973	329	8	-	29674	9549	2	-	53
-	-	2086	-	29105	5800	12961	1377	-	81	22599	14230	2	238	54
5	889	443	308	21727	2232	4739	732	18	-	26917	4313	-	-	55
4401	-	13881	2680	2559	19821	-	23	-	-	15021	942	8871	-	56
-	-	307	-	1505	1647	4	139	-	-	6647	1424	60	-	57
-	-	1701	5876	36415	79239	10445	3542	2134	1050	105202	73913	5146	-	58
-	708	4028	839	31927	13248	12650	922	-	162	52665	10745	-	9	59
15534	34200	42771	50965	385815	638086	66698	91720	15292	109	731719	748844	13910	6167	6
-	-	1089	112	5070	1486	400	289	-	-	16980	3557	170	-	61
15	220	2130	2	31834	7956	1719	1129	484	-	37373	5598	280	-	62
560	-	238	2	1269	8565	316	1306	120	-	13778	2443	592	13	63
107	33564	2086	30359	13872	164507	2562	12202	926	69	37218	122595	390	8	64
140	-	8010	329	55435	11835	14357	723	6181	34	104858	10896	4233	-	65
18	-	3319	2727	27834	4107	6650	1959	1693	1	63695	3401	5485	-	66
642	-	14587	1973	118754	114480	3546	9104	4899	-	193736	144889	1951	2022	67
13998	-	1411	12763	43662	299946	15395	62739	432	-	95407	443605	-	4124	68
55	417	9902	2698	88085	25204	21754	2270	557	5	168674	11861	808	-	69
9895	22160	43280	15147	626386	179348	164975	29866	15176	1098	2241218	191096	10234	216	7
513	2028	949	239	30514	7468	10444	782	1343	12	69134	13131	1371	51	71
1476	15686	4785	4717	124056	60667	26702	1063	8773	859	257586	20646	763	18	72
952	567	1336	11	12732	1652	5431	22	2204	-	59500	2297	873	-	73
116	773	6297	4679	115065	37837	35148	1302	197	225	338141	25203	476	92	74
-	2485	11602	436	153799	18709	10446	1609	6	-	113899	52914	20	-	75
-	45	623	1626	29909	17358	16180	8499	32	-	95705	7168	134	2	76
1811	-	7228	1062	98288	16179	57408	9088	1191	2	331420	23305	6506	53	77
5027	577	10429	17	47165	14777	2758	224	1429	-	902035	37156	31	-	78
-	-	30	2360	14858	4701	460	7277	-	-	73797	9276	59	-	79
-	-	-	-	-	-	80	-	-	-	29200	-	-	-	-
-	-	-	-	-	-	-	-	-	-	-	-	-	-	-
-	-	-	-	-	-	80	-	-	-	29200	-	-	-	-
2872	5942	28105	4634	296531	76064	58333	11285	10139	168	458051	38236	10464	76	8
119	-	360	1	6170	5150	391	482	327	-	19936	2604	102	-	81
842	-	2178	88	7861	14953	2612	2396	2395	4	39136	8710	2836	-	82
-	-	127	-	1942	2283	171	8	1125	5	4170	88	947	-	83
4	1	12108	373	110424	5673	7550	2641	2700	3	102623	6356	900	-	84
-	-	6627	-	3968	76	2296	60	1265	-	16151	111	89	-	85
59	5780	545	1399	59367	30597	18480	3220	119	5	81643	7053	330	47	87
5	1	692	119	20988	331	11639	216	97	-	48765	615	17	15	88
1843	159	5469	2654	85811	17001	15195	2262	2110	151	145627	12699	5243	15	89
65	-	1176	1515	9367	1243	1723	43	39	-	29032	23857	5	1	9
160921	136565	257606	137584	2705989	8837536	384071	178630	47521	16282	4037132	5125424	172358	16342	

TABELL 13. FORTS.

SAMHANDELEN MED DE VIKTIGSTE LAND.

HOVEDGRUPPER ETTER SITC. JANUAR - FEBRUAR 1986. TUSEN KR.

GR.	UNGARN		ØSTERRIKE		SØR-AFRIKA		SØR-KOREA		KINA		HONG KONG		INDIA	
	INNF.	UTF.	INNF.	UTF.	INNF.	UTF.	INNF.	UTF.	INNF.	UTF.	INNF.	UTF.	INNF.	UTF.
0	1739	-	3604	9996	1	7994	520	437	14150	-	668	890	4968	-
00	-	-	-	-	-	-	-	-	-	-	-	-	-	-
01	46	-	-	-	-	-	-	-	-	-	-	-	-	-
02	-	-	-	-	-	-	-	-	-	-	-	-	86	-
03	-	-	-	9269	-	7994	312	293	59	-	3	529	1366	-
04	515	-	1340	292	-	-	-	-	284	-	44	13	254	-
05	1042	-	786	330	1	-	208	-	13436	-	337	-	544	-
06	-	-	298	-	-	-	-	-	1	-	252	-	-	-
07	88	-	361	-	-	-	-	-	330	-	3	-	2805	-
08	-	-	-	104	-	-	-	144	-	-	-	56	-	-
09	47	-	818	-	-	-	-	-	40	-	30	206	-	-
1	736	-	-	-	-	-	-	1	-	-	-	9	-	-
11	736	-	-	-	-	-	-	1	-	-	-	9	-	-
12	-	-	-	-	-	-	-	-	-	-	-	-	-	-
2	1315	172	3966	6919	43208	83774	20	1460	2463	-	2365	27	882	192
21	-	-	-	-	-	-	14	1358	-	-	-	-	226	-
22	554	-	-	-	-	-	-	-	88	-	1	-	1	-
23	-	-	-	-	-	-	-	-	137	-	-	-	-	-
24	468	-	152	119	-	-	-	-	-	-	83	-	46	-
25	-	-	-	6603	-	-	-	-	-	-	-	-	-	192
26	-	-	2330	-	-	-	-	-	3	-	2280	-	5	-
27	-	157	1410	197	-	53	-	102	1621	-	-	27	462	-
28	-	-	74	-	43208	83721	-	-	-	-	-	-	-	-
29	293	15	-	-	-	-	5	-	614	-	2	-	142	-
3	1	4568	64	5	-	-	-	8	130	5	135	1	-	-
32	-	4568	-	-	-	-	-	-	-	-	-	-	-	-
33	1	-	25	5	-	-	-	8	130	5	135	1	-	-
34	-	-	39	-	-	-	-	-	-	-	-	-	-	-
35	-	-	-	-	-	-	-	-	-	-	-	-	-	-
4	-	-	-	3123	-	44	-	64	236	-	-	44	2	-
41	-	-	-	10	-	44	-	-	-	-	-	44	-	-
42	-	-	-	-	-	-	-	-	236	-	-	-	2	-
43	-	-	-	3114	-	-	-	64	-	-	-	-	-	-
5	1609	3216	10539	7750	29	1456	140	3887	2925	25096	764	1840	8	3273
51	163	396	3273	369	-	-	15	68	590	38	-	11	-	296
52	1197	1534	508	875	-	1058	-	448	876	17	2	485	-	242
53	12	-	102	645	-	-	-	2212	1	1728	-	384	-	-
54	238	535	701	109	-	-	94	24	153	-	710	80	-	175
55	-	14	147	722	-	-	9	1	84	-	34	18	-	-
56	-	-	63	-	-	-	-	33	-	22827	-	-	-	-
57	-	-	5	767	-	-	20	-	676	-	-	-	8	-
58	-	211	5678	3536	-	278	2	550	-	446	12	859	-	852
59	-	525	63	727	29	121	-	552	545	41	5	2	-	1708
6	9659	9215	92106	29103	266	2724	10964	13588	11739	19161	6201	7834	9744	5054
61	24	-	9446	285	-	-	427	-	8	-	13	-	3251	-
62	552	-	4895	120	-	65	1602	99	-	31	61	7	-	11
63	-	-	546	83	-	-	1393	-	61	173	487	-	10	-
64	-	-	4058	2423	-	2284	335	3	104	-	165	2682	10	1778
65	644	-	25491	562	-	-	941	108	8498	2	1585	256	6206	84
66	278	-	7442	163	4	-	526	98	1384	212	221	10	66	-
67	2015	7547	19365	3601	-	311	833	2601	-	18695	-	73	-	1233
68	5911	1668	5548	20990	-	30	2	5820	118	-	38	4213	-	1903
69	235	-	15313	875	262	34	4905	4861	1565	48	3630	592	202	46
7	1830	427	71964	22466	235	1647	143361	66707	156	34582	10949	156835	384	13278
71	405	-	950	67	2	2	630	5964	1	6528	110	4594	-	358
72	-	316	12538	13163	-	460	-	2260	-	15713	9	619	4	4904
73	23	-	2515	5	-	6	24	373	-	586	25	84	80	9
74	162	40	15328	2543	2	133	-	37321	13	6670	203	2298	6	3138
75	22	-	840	316	-	-	3140	4808	54	2540	4366	-	-	2642
76	49	-	11750	1221	-	491	20235	5128	80	600	3623	533	195	1668
77	1169	71	20767	3736	33	555	2982	8496	7	1411	2594	349	99	560
78	-	-	5492	776	197	-	505	3	-	-	20	-	-	-
79	-	-	1784	639	-	-	115846	2353	-	533	-	148358	-	-
-	-	-	-	-	-	-	115846	-	-	-	-	148358	-	-
-	-	-	-	-	-	-	115846	-	-	-	-	148358	-	-
8	2992	242	77610	3361	3	45	69964	9452	27383	1418	115478	3241	9497	2772
81	-	-	607	404	-	-	7	177	-	-	1239	-	1	-
82	742	-	916	1113	-	-	234	2166	310	-	342	238	17	-
83	12	-	345	2	-	-	5630	-	6102	-	4252	-	803	-
84	794	16	31374	181	-	-	34999	154	16256	28	89881	95	8161	-
85	542	-	20818	27	-	-	22911	-	1102	-	2231	-	136	-
87	148	4	2277	235	-	45	313	6153	57	1383	1165	2496	22	1657
88	35	-	2841	40	1	-	943	5	1	-	4222	83	17	-
89	719	222	18433	1359	1	-	4927	797	3555	7	12146	330	340	1116
9	-	-	95	5788	-	-	10	117	3	-	57	-	-	5
	19881	17840	259948	88510	43741	97683	224979	95722	59186	80261	136616	170721	25486	24575

TABELL 13. FORTS.

SAMHANDELEN MED DE VIKTIGSTE LAND.

HOVEDGRUPPER ETTER SITC. JANUAR - FEBRUAR 1986. TUSEN KR.

ISRAEL		JAPAN		CANADA		USA		ARGENTINA		BRASIL		AUSTRALIA		GR.
INNF.	UTF.	INNF.	UTF.	INNF.	UTF.	INNF.	UTF.	INNF.	UTF.	INNF.	UTF.	INNF.	UTF.	
33975	4847	4423	42170	41429	6945	41067	227067	24341	133	128993	119090	6809	13301	0
-	-	-	-	-	-	683	55	-	-	-	-	-	-	00
294	-	-	1906	-	-	1258	-	-	-	225	-	1297	-	01
-	-	-	7529	-	2995	-	21174	-	-	-	-	-	5523	02
-	4822	3169	32081	10716	3117	333	198549	60	-	70	119086	3	7291	03
-	-	138	34	15087	165	2973	1543	23772	-	-	3	-	268	04
33315	-	429	-	2211	-	31310	460	509	-	9252	-	5509	-	05
-	-	246	-	-	-	27	-	-	-	-	-	-	-	06
-	-	51	-	-	-	46	48	113	-	119445	-	-	-	07
-	25	3	402	12943	487	363	4757	-	133	-	-	-	218	08
366	-	387	218	472	135	4073	416	-	-	-	-	-	-	09
-	52	-	17	21	95	7450	3121	6	-	454	16	430	3	1
-	52	-	15	21	95	3494	3073	-	-	454	12	430	3	11
-	-	-	2	-	-	3956	48	6	-	-	4	-	-	12
11761	726	1571	1519	145972	64	111329	4233	25340	-	7794	-	29411	2	2
-	-	-	-	93	-	6	227	3	-	335	-	294	-	21
9	-	1	-	160	-	82463	-	25337	-	-	-	-	-	22
-	-	-	-	-	-	3562	-	-	-	-	-	-	-	23
-	359	615	-	294	-	5700	-	-	-	5139	-	1483	2	24
-	283	-	-	-	-	-	-	-	-	-	-	-	-	25
79	-	867	-	-	-	64	4078	32	-	-	-	-	-	26
2080	84	35	603	-	-	3701	3489	-	-	42	-	-	-	27
-	-	-	-	144785	-	9138	290	-	-	2278	-	27634	-	28
9593	-	52	916	640	-	2681	196	-	-	-	-	-	-	29
-	262146	40	264	58	-	80697	597068	-	-	-	-	3687	-	3
-	-	-	-	-	-	28269	-	-	-	-	-	3687	-	32
-	262146	40	264	58	-	52073	532497	-	-	-	-	-	-	33
-	-	-	-	-	-	355	64571	-	-	-	-	-	-	34
-	-	-	-	-	-	-	-	-	-	-	-	-	-	35
-	194	919	-	-	233	386	4503	27	32	113	39	-	65	4
-	8	916	-	-	139	277	4231	-	32	-	39	-	65	41
-	-	3	-	-	-	108	-	-	-	113	-	-	-	42
-	186	-	-	-	94	1	273	27	-	-	-	-	-	43
1282	828	13355	30592	5535	7563	67435	78975	-	750	7637	2972	1548	15954	5
-	43	2278	2158	1117	-	10785	2785	-	300	6608	652	-	18	51
133	288	4593	26825	1299	610	8051	19532	-	-	-	1101	10	2608	52
-	-	527	408	111	-	2814	9789	-	352	343	-	-	-	53
-	39	963	49	254	718	9891	2666	-	-	-	174	1522	447	54
594	56	358	-	91	366	4234	1501	-	-	26	-	-	1	55
-	-	11	496	-	389	189	29946	-	-	-	-	-	8982	56
-	-	-	-	166	-	2377	2617	-	-	-	-	-	-	57
479	137	3563	44	2438	3908	15165	6218	-	59	-	323	-	980	58
76	266	1062	613	58	1572	13929	3921	-	38	660	722	16	2919	59
2437	7971	222647	123475	15957	24850	86267	400879	1177	1778	23604	9269	1561	22814	6
-	-	106	642	19	57	33	2505	27	-	147	-	4	-	61
802	369	18261	15	205	270	8674	269	5	-	46	-	-	116	62
-	-	584	-	2721	-	2174	1650	-	-	692	-	50	-	63
-	2739	2290	13817	34	320	5441	64820	-	47	-	635	-	5005	64
34	716	4897	164	1389	2421	8784	1230	790	3	3219	125	-	2294	65
1100	58	6152	499	754	263	14864	4536	-	-	214	-	88	300	66
78	611	117065	83897	1410	705	6917	38832	-	229	5842	-	-	125	67
6	3456	50	20008	8060	16640	9251	276161	-	1499	13348	8509	-	13428	68
417	22	73241	4433	1366	4173	30130	10877	356	-	95	-	1419	1547	69
19845	620	1139055	28683	70073	19156	1120862	127279	1062	1132	1316	1500	439	9509	7
30	16	36174	610	25819	2786	222463	11038	6	12	43	4	-	25	71
28	13	60935	8737	2489	8510	116470	21545	-	924	201	2	124	1620	72
18	-	17084	703	51	14	4937	1089	-	-	-	-	-	146	73
183	14	51632	11758	18251	3602	89019	15882	42	35	24	115	55	1117	74
13390	2	137022	124	4069	615	352960	20272	1011	-	653	-	30	2119	75
3591	239	227716	1904	12304	764	38837	23015	-	-	94	946	5	376	76
2605	185	57836	4256	3263	853	132852	9357	3	161	231	37	192	3243	77
-	144	549636	9	3045	823	42321	15659	-	-	70	396	32	688	78
-	7	1021	582	783	1189	121003	9421	-	-	-	-	-	175	79
-	-	-	-	-	-	-	-	-	-	-	-	-	-	-
-	-	-	-	-	-	-	-	-	-	-	-	-	-	-
-	-	-	-	-	-	-	-	-	-	-	-	-	-	-
1853	949	113177	11893	5439	10874	225612	79328	77	151	5147	572	603	10223	8
-	-	668	1203	11	69	519	271	-	-	167	-	-	567	81
-	422	279	1337	431	2389	1695	27276	-	-	24	-	5	1579	82
3	2	928	44	18	7	82	2	-	-	798	-	-	-	83
1036	4	1903	208	874	187	3864	4170	16	-	1608	-	-	564	84
15	-	989	29	49	14	2139	644	62	-	2453	-	-	211	85
26	95	24256	8683	1588	3383	131000	29898	-	-	3	400	469	3800	87
18	2	44677	2	109	-	25821	1033	-	-	-	-	74	3	88
754	426	39477	387	2359	4823	60492	16035	-	151	92	172	55	3499	89
-	-	294	3	3447	-	5436	12	-	-	27	-	1	-	9
71153	278332	1495479	238617	287931	69780	1746542	1522465	52029	3975	175085	133456	44489	71870	

TABELL 14. UTFØRSEL. VIKTIGERE VARER FORDELT PÅ BESTEMMELSESLAND.
EXPORTS OF PRINCIPAL COMMODITIES BY COUNTRY OF DESTINATION.

VARENØ. C C C N	VARE OG LAND	ENHET	FEBRUAR MENGDE QUANTITY	1986 VERDI VALUE	JANUAR - FEBRUAR MENGDE QUANTITY	1986 VERDI VALUE
CODE	COMMODITY AND COUNTRY	UNIT		1000 KR.		1000 KR.
0301.111-129	FERSK ELLER KJØLT FISK ELLERS					
0301.140	INKL. FILETER	TONN	4243	104318	10614	242957
0301.411-519	101 DANMARK		1256	16359	2465	34266
0301.910-929	106 SVERIGE		155	5407	302	11198
0301.159,939	112 BELGIA, LUXEMB.		116	2438	231	6203
	117 FRANKRIKE		457	15977	1165	37047
	127 NEDERLAND		39	1484	85	3739
	137 SPANIA		58	2614	144	6933
	139 STORBRIANNIA OG N.-IRLAND		221	5032	462	12279
	141 SVEITS		50	2483	112	5709
	144 TYSKLAND (BRD)		1163	17678	2804	42503
	464 JAPAN		70	2298	358	4310
	684 U S A		615	31177	1397	74774
	ANDRE LAND		44	1372	1088	3996
0301.161-209	FRYST FISK ELLERS, UNNT. FILETER	TONN	3828	21353	6162	44249
0301.711-819	101 DANMARK		171	2220	268	3208
0301.850	103 FINLAND		47	687	75	912
	106 SVERIGE		67	754	138	1177
	112 BELGIA, LUXEMB.		5	82	7	176
	117 FRANKRIKE		68	2309	238	9738
	137 SPANIA		131	970	198	1413
	139 STORBRIANNIA OG N.-IRLAND		226	2957	507	7059
	141 SVEITS		16	510	24	915
	144 TYSKLAND (BRD)		517	2811	1032	6687
	313 NIGERIA		-	-	-	-
	460 ISRAEL		401	1918	633	2622
	464 JAPAN		254	859	875	4132
	684 U S A		5	143	44	363
	ANDRE LAND		1920	5132	2125	5848
0301.941-959	FRYSTE FILETER AV FISK, UNNT. SILD	TONN	5977	112483	13571	232485
0301.962-969	101 DANMARK		191	3309	192	3320
	103 FINLAND		245	4830	642	11375
	106 SVERIGE		334	7211	646	13399
	112 BELGIA, LUXEMB.		47	919	47	919
	117 FRANKRIKE		370	8050	894	17883
	123 ITALIA		75	2139	103	2949
	139 STORBRIANNIA OG N.-IRLAND		1370	25884	3685	67744
	141 SVEITS		63	1227	96	1776
	142 TSJEKKOSLOVAKIA		207	1841	207	1841
	144 TYSKLAND (BRD)		1196	20459	2896	38332
	153 ØSTERRIKE		76	1742	202	4406
	684 U S A		1701	33030	3767	65574
	ANDRE LAND		102	1843	195	2968
0302.311-319	SALTET FISK ELLERS, HERU.FILETER	TONN	1024	23978	1573	35033
0302.551-559	103 FINLAND		-	-	-	-
	106 SVERIGE		73	2354	123	3104
	117 FRANKRIKE		89	1413	111	1787
	119 HELLAS		33	550	90	1553
	123 ITALIA		660	17199	1000	24721
	132 PORTUGAL		-	-	-	-
	137 SPANIA		69	1233	69	1233
	ANDRE LAND		101	1228	180	2635
0302.401-409	TØRRFISK	TONN	294	13475	683	25756
	106 SVERIGE		10	231	16	443
	123 ITALIA		107	8570	186	12983
	127 NEDERLAND		1	69	3	132
	229 BENIN		20	515	40	1030
	270 KAMERUN		36	1204	45	1366
	684 U S A		0	10	1	28
	ANDRE LAND		119	2877	393	9575
0302.501-509	KLIPPFISK	TONN	8943	170739	12294	234058
	112 BELGIA, LUXEMB.		3	96	20	483
	117 FRANKRIKE		339	8053	642	15262
	123 ITALIA		149	4146	192	5338
	127 NEDERLAND		26	553	48	1005
	132 PORTUGAL		1002	23080	1073	24678
	137 SPANIA		141	3589	157	4049
	139 STORBRIANNIA OG N.-IRLAND		-	-	20	282
	141 SVEITS		17	535	42	1281
	144 TYSKLAND (BRD)		55	1062	104	2466
	204 ANGOLA		-	-	-	-
	254 GABON		60	824	240	3274
	278 KONGO-BRAZZAVILLE		435	6284	750	10929
	279 ZAIRE		832	10790	845	10960
	319 MOSAMBIK		-	-	6	184
	359 SØR-AFRIKA		16	519	39	1227
	624 DOMINGO-REPUBLIKKEN		302	4604	615	8888
	628 FRANSKE ANTILLER		251	4800	463	8809
	648 JAMAICA		-	-	-	-
	684 U S A		69	2152	93	2829
	715 BRASIL		4986	94683	6263	119086
	775 VENEZUELA		-	-	-	-
	ANDRE LAND		261	4968	683	13027

TABELL 14 (FORTS.). UTFØRSEL. VIKTIGERE VARER FORDELT PÅ BESTEMMELSESLAND

VARENR. C C C N	VARE OG LAND	ENHET	FEBRUAR	1986	JANUAR - FEBRUAR	1986				
			MENGDE	VERDI	MENGDE	VERDI				
				1000 KR.		1000 KR.				
0303.100-809	KREPSDYR OG BLØTDYR, IKKE HERMETISKE	TONN	846	13963	2762	38458				
	102 FÆRØYANE		6	46	6	46				
	106 SVERIGE		266	5950	578	11706				
	123 ITALIA		65	682	180	1869				
	137 SPANIA		168	1649	301	2393				
	144 TYSKLAND (BRD)		55	946	193	2745				
	464 JAPAN		83	1837	330	7295				
	ANDRE LAND		202	2853	1172	12405				
0404.150-900	OST	TONN	1306	24652	2491	45837				
	101 DANMARK		4	68	28	528				
	106 SVERIGE		147	2458	262	4257				
	131 POLEN		-	-	-	-				
	139 STORBRITANNIA OG N.-IRLAND		54	936	76	1312				
	144 TYSKLAND (BRD)		5	86	23	400				
	464 JAPAN		376	3620	787	7529				
	612 CANADA		101	2141	140	2995				
	684 U S A		374	11276	710	21174				
	804 AUSTRALIA		154	2650	322	5523				
	ANDRE LAND		91	1417	143	2118				
1504.700	SILDEOLJE OG ANNEN FISKEOLJE	TONN	85	2637	153	3184				
	103 FINLAND		-	-	-	-				
	117 FRANKRIKE		1	69	1	69				
	127 NEDERLAND		0	11	0	11				
	139 STORBRITANNIA OG N.-IRLAND		-	-	-	-				
	144 TYSKLAND (BRD)		-	-	-	-				
	ANDRE LAND		84	2557	152	3104				
1604.111-390	FISK, TILBEREDT ELLER KONSERVERT,	TONN	966	24318	1736	46034				
1604.602,603	HERU. KAVIAR OG KAVIARETTERLIKNINGER									
1604.701-709	I LUFTTETT LUKKET EMBALLASJE									
	106 SVERIGE						60	1408	76	1832
	139 STORBRITANNIA OG N.-IRLAND						1	17	2	43
	260 GHANA						-	-	-	-
	283 LIBERIA						-	-	-	-
	319 MOSAMBIK						-	-	-	-
	359 SØR-AFRIKA						66	2551	106	3975
	464 JAPAN						0	15	18	442
	612 CANADA						34	1069	50	1534
	684 U S A						525	14539	996	28111
	804 AUSTRALIA						71	1911	248	6481
	ANDRE LAND	208	2807	241	3616					
1604.401-601	FISK, TILBEREDT ELLER KONSERVERT,	TONN	2389	41755	4045	69195				
1604.606-609	IKKE I LUFTTETT LUKKET EMB.									
1604.801-909										
	101 DANMARK						185	1427	189	1484
	103 FINLAND						275	4693	395	6755
	106 SVERIGE						631	11361	1125	19172
	112 BELGIA, LUXEMB.						25	499	43	864
	117 FRANKRIKE						343	5939	675	11241
	123 ITALIA						328	7014	510	10541
	139 STORBRITANNIA OG N.-IRLAND						22	232	34	386
	141 SVEITS						266	5442	420	8508
	144 TYSKLAND (BRD)						133	1779	335	4465
	153 ØSTERRIKE						127	2595	197	3994
	ANDRE LAND	54	776	122	1783					
1605.211-290	KREPSDYR OG BLØTDYR, TILBEREDT ELLER	TONN	981	48884	1833	90004				
	KONSERV., IKKE I LUFTTETT LUKKET EMB.									
	101 DANMARK						97	4792	185	9197
	103 FINLAND						34	1679	119	5705
	106 SVERIGE						329	15689	548	25749
	117 FRANKRIKE						11	541	35	1595
	139 STORBRITANNIA OG N.-IRLAND						309	15401	627	30927
	144 TYSKLAND (BRD)						24	1219	49	2390
	612 CANADA						-	-	-	-
	684 U S A						145	7735	234	12336
	ANDRE LAND	32	1827	37	2105					
2301.400	MJØL OG PULVER AV FISK, KREPSDYR	TONN	3146	9198	11639	34291				
	ELLER BLØTDYR									
	101 DANMARK						25	125	25	125
	103 FINLAND						133	382	133	382
	106 SVERIGE						1789	5376	6601	19706
	117 FRANKRIKE						48	195	1023	2941
	119 HELLAS						-	-	-	-
	121 IRLAND						-	-	-	-
	123 ITALIA						70	144	140	308
	139 STORBRITANNIA OG N.-IRLAND						-	-	64	316
	141 SVEITS						1050	2835	3605	10294
	151 TYSKLAND (DDR)	-	-	-	-					
	ANDRE LAND	32	142	47	221					

TABELL 14 (FORTS.). UTFØRSEL. VIKTIGERE VARER FORDELT PÅ BESTEMMELSESLAND

VARENR. C C C N	VARE OG LAND	ENHET	FEBRUAR	1986	JANUAR - FEBRUAR	1986
			MENGDE	VERDI	MENGDE	VERDI
				1000 KR.		1000 KR.
2709.000	RØRLJE	TONN	2716187	2875328	5633441	7058378
	106 SVERIGE		349470	380498	477748	569006
	112 BELGIA, LUXEMB.		-	-	17428	25621
	117 FRANKRIKE		-	-	-	-
	127 NEDERLAND		-	-	325177	478212
	139 STORBRITANNIA OG N-IRLAND		1645275	1708558	3407441	4192704
	144 TYSKLAND (BRD)		335428	365597	765850	998201
	153 ØSTERRIKE		-	-	-	-
	460 ISRAEL		240550	262146	240550	262146
	684 U S A		145464	158529	399247	532488
	ANDRE LAND		-	-	-	-
2710.010-709	PETROLEUMSPRODUKTER	KUB.M.	250135	308000	527792	689201
	101 DANMARK		14235	17197	124013	181913
	102 FÆRØYANE		10389	12133	22126	29937
	106 SVERIGE		20544	22020	63818	77223
	112 BELGIA, LUXEMB.		9844	15153	9845	15159
	117 FRANKRIKE		44647	66692	62752	87443
	127 NEDERLAND		20488	25051	24723	30728
	139 STORBRITANNIA OG N.-IRLAND		66300	73032	126721	143692
	144 TYSKLAND (BRD)		63682	76701	93782	123049
	684 U S A		-	-	-	-
	ANDRE LAND		6	21	12	55
2711.320	NATURGASS	1000 KUB.M	2338708	2629285	4899096	5571891
	139 STORBRITANNIA OG N.-IRLAND		1356916	1441317	2851758	3094612
	144 TYSKLAND (BRD)		981792	1187968	2047338	2477279
	ANDRE LAND		-	-	-	-
3901	KONDENSASJONS-, POLYKONDENSASJONS- OG POLYADDISJONS- PRODUKTER, RÅSTOFFER OG HALVFABRIKATA	TONN	4610	37722	8604	75554
	101 DANMARK		685	7570	1519	16735
	103 FINLAND		117	1242	240	2607
	106 SVERIGE		1199	9565	2441	20060
	117 FRANKRIKE		60	689	97	1039
	123 ITALIA		79	740	218	1832
	127 NEDERLAND		230	2316	531	5338
	137 SPANIA		41	463	95	1061
	139 STORBRITANNIA OG N-IRLAND		442	3816	858	7625
	144 TYSKLAND (BRD)		233	1908	470	3989
	153 ØSTERRIKE		71	614	146	1334
	203 ALGERIE		-	-	-	-
	264 GUINEA		-	-	120	858
	359 SØR-AFRIKA		33	251	38	278
	426 UNIONEN AV ARABISKE EMIRATER ..		-	-	54	687
	456 IRAN		400	1461	400	1461
	548 SINGAPORE		15	144	31	467
	612 CANADA		93	874	152	1304
	684 U S A		168	996	168	996
	ANDRE LAND		743	5074	1025	7884
3902	POLYMERISASJONS- OG KOPOLYMERISASJONS- PRODUKTER, RÅSTOFFER OG HALVFABRIKATA	TONN	29282	173596	57720	344087
	101 DANMARK		4385	29018	8112	52784
	103 FINLAND		3473	19804	7003	39240
	105 ISLAND		345	2210	374	2571
	106 SVERIGE		6206	40319	11888	78181
	112 BELGIA, LUXEMB.		661	1552	1013	2738
	117 FRANKRIKE		452	2480	856	5073
	121 IRLAND		134	876	435	2392
	123 ITALIA		525	2693	900	4595
	127 NEDERLAND		717	3712	1841	9618
	139 STORBRITANNIA OG N-IRLAND		5311	30867	11577	68997
	141 SVEITS		338	1541	587	2868
	144 TYSKLAND (BRD)		5767	32259	10932	61212
	319 MOSAMBIK		-	-	-	-
	326 ZIMBABWE		-	-	-	-
	548 SINGAPORE		16	481	17	516
	612 CANADA		144	1020	294	2042
	684 U S A		-	-	20	350
	ANDRE LAND		807	4765	1873	10909
3907	VARER AV PLAST	TONN	1448	35500	2702	66070
	101 DANMARK		245	5488	455	9720
	103 FINLAND		191	6005	315	8841
	105 ISLAND		17	311	28	660
	106 SVERIGE		689	15135	1300	29395
	117 FRANKRIKE		16	439	27	738
	121 IRLAND		2	245	9	719
	127 NEDERLAND		12	421	34	1305
	135 SOVJETUNIONEN		-	-	-	-
	139 STORBRITANNIA OG N.-IRLAND		114	2750	219	5094
	144 TYSKLAND (BRD)		89	1733	152	2982
	684 U S A		16	948	27	1790
	ANDRE LAND		56	2023	136	4824
4301.200-900	RÅ PELSSKINN	STK.	19787	6303	277990	91692
	101 DANMARK		4473	1103	33134	6318
	103 FINLAND		6536	2949	226328	77460
	106 SVERIGE		7261	1410	11349	2272

TABELL 14 (FORTS.). UTFØRSEL, VIKTIGERE VARER FORDELT PÅ BESTEMMELSESLAND

VARENØ. C C C N	VARE OG LAND	ENHET	FEBRUAR	1986	JANUAR - FEBRUAR	1986
			MENGDE	VERDI	MENGDE	VERDI
				1000 KR.		1000 KR.
	117 FRANKRIKE		-	-	30	14
	123 ITALIA		669	443	1376	936
	139 STORBRITANNIA OG N.-IRLAND		848	398	1161	534
	141 SVEITS		-	-	3423	2546
	144 TYSKLAND (BRD)		-	-	200	41
	464 JAPAN		-	-	-	-
	492 SØR-KOREA		-	-	706	1358
	612 CANADA		-	-	-	-
	684 U S A		-	-	283	213
	ANDRE LAND		-	-	-	-
4405, 4413.210,250 4413.290,300	TRELAST, SKÅRET ELLER HØVLET, UNNT. PARKETTSTAV	KUB.M.	24401	24597	44223	44183
	101 DANMARK		2489	2644	4116	4352
	105 ISLAND		92	193	98	201
	106 SVERIGE		377	437	828	874
	117 FRANKRIKE		-	-	39	55
	121 IRLAND		1	4	39	52
	127 NEDERLAND		3637	3215	7065	6263
	139 STORBRITANNIA OG N.-IRLAND		9021	9278	16343	14942
	141 SVEITS		560	683	1672	1538
	144 TYSKLAND (BRD)		7322	7206	12581	12340
	460 ISRAEL		284	219	484	359
	ANDRE LAND		618	718	958	1206
4701.104,109	MEKANISK TREMASSE	TONN	14825	28327	28908	55083
	101 DANMARK		1099	1878	2687	4441
	106 SVERIGE		599	1496	1485	3684
	112 BELGIA, LUXEMB.		2129	4183	2589	5098
	117 FRANKRIKE		1101	2095	1569	3010
	123 ITALIA		2334	4480	3684	7254
	127 NEDERLAND		1302	2673	3319	6692
	139 STORBRITANNIA OG N.-IRLAND		1830	3257	5687	10553
	144 TYSKLAND (BRD)		3013	5326	5372	9512
	ANDRE LAND		1416	2939	2516	4840
4701.200-600	CELLULOSE (HERU. DISSOLVINGMASSE)	TONN	31917	97882	66121	205056
	101 DANMARK		726	2012	802	2167
	103 FINLAND		1045	3660	1045	3660
	106 SVERIGE		6618	16632	11181	28813
	112 BELGIA, LUXEMB.		353	1155	7987	23420
	117 FRANKRIKE		3184	9472	6208	18187
	123 ITALIA		1579	4199	4229	11148
	127 NEDERLAND		2010	5796	3939	12129
	131 POLEN		-	-	649	2525
	132 PORTUGAL		171	694	321	1295
	135 SOVJETUNIONEN		4702	17567	9959	36302
	137 SPANIA		2644	7032	3055	8496
	139 STORBRITANNIA OG N.-IRLAND		1901	5800	4816	14916
	142 Tsjekkoslovakia		1109	4453	1109	4453
	144 TYSKLAND (BRD)		4880	15267	7502	24395
	151 TYSKLAND (DDR)		-	-	796	3229
	153 ØSTERRIKE		440	2234	1307	6603
	444 INDIA		-	-	60	192
	452 IRAK		-	-	-	-
	ANDRE LAND		557	1909	1158	3128
4801.111,112	AVIS PAPIR	TONN	55447	162021	114209	335266
	101 DANMARK		2894	7928	8343	23535
	105 ISLAND		706	2348	1498	5053
	112 BELGIA, LUXEMB.		3007	8697	5363	15782
	117 FRANKRIKE		1546	5251	5082	16549
	119 HELLAS		1500	4164	2894	8058
	121 IRLAND		943	3283	1922	6427
	123 ITALIA		2994	8839	5740	16769
	127 NEDERLAND		4338	12233	11113	31503
	132 PORTUGAL		-	-	-	-
	137 SPANIA		4206	12572	8365	25370
	139 STORBRITANNIA OG N.-IRLAND		11310	36512	18568	60918
	141 SVEITS		543	1990	543	1990
	143 TYRKIA		-	-	-	-
	144 TYSKLAND (BRD)		8298	25517	11469	35191
	313 NIGERIA		113	407	113	407
	379 TUNISIA		582	787	1251	2825
	424 SRI LANKA		428	1111	529	1265
	432 TAIWAN, TIDL. FORMOSA		2042	4985	3499	8789
	436 HONG KONG		378	844	838	1905
	448 INDONESIA		20	38	20	38
	460 ISRAEL		358	1066	802	2309
	512 MALAYSIA		608	1458	1540	3887
	534 PAKISTAN		2037	5357	3995	10725
	548 SINGAPORE		-	-	544	1524
	568 THAILAND		2122	3688	5099	8418
	684 U S A		2685	7804	11180	34214
	ANDRE LAND		1789	5143	3898	11815
4801.171,179 4801.190	ANNET TRYK PAPIR	TONN	17785	66288	32971	124041
	101 DANMARK		132	541	249	1003
	112 BELGIA, LUXEMB.		213	667	446	1333
	117 FRANKRIKE		206	741	309	1132
	123 ITALIA		716	1976	1090	3105
	137 SPANIA		760	2616	760	2616

TABELL 14 (FORTS.). UTFØRSEL. VIKTIGERE VARER FORDELT PÅ BESTEMMELSESLAND

VARENR. C C C N	VARE OG LAND	ENHET	1986		1986	
			FEBRUAR MENGDENE	VERDI 1000 KR.	JANUAR - FEBRUAR MENGDENE	VERDI 1000 KR.
	139 STORBRIANNIA OG N.-IRLAND		3248	12100	6007	23151
	144 TYSKLAND (BRD)		7853	29573	13184	49756
	464 JAPAN		1322	5004	3056	11341
	512 MALAYSIA		194	550	366	1025
	548 SINGAPORE		148	288	263	544
	568 THAILAND		-	-	-	-
	684 U S A		2004	8373	4854	20882
	804 AUSTRALIA		296	1006	296	1006
	ANDRE LAND		693	2851	2090	7148
4801.410-497	KRAFTPAPIR OG KRAFTPAPP	TONN	11252	40767	22883	84283
	101 DANMARK		679	2356	1636	5866
	103 FINLAND		155	322	155	322
	106 SVERIGE		304	1026	416	1510
	112 BELGIA, LUXEMB.		257	906	1322	4964
	117 FRANKRIKE		33	149	132	545
	121 IRLAND		96	366	117	437
	123 ITALIA		68	211	93	298
	127 NEDERLAND		637	2690	1043	4535
	135 SOVJETUNIONEN		-	-	-	-
	139 STORBRIANNIA OG N.-IRLAND		2838	10282	5871	21519
	141 SVEITS		453	2075	826	4048
	144 TYSKLAND (BRD)		2432	10074	4780	21179
	249 DEN ARABISKE REP. EGYPT		-	-	-	-
	313 NIGERIA		11	42	11	42
	448 INDONESIA		993	2508	3461	8478
	684 U S A		72	466	155	1010
	ANDRE LAND		2226	7294	2866	9531
4801.801-806	SULFITT PAPIR, IKKE ELLERS NEVNT	TONN	3989	22971	9274	50758
	101 DANMARK		118	766	172	1137
	106 SVERIGE		96	558	138	887
	127 NEDERLAND		160	993	408	2444
	135 SOVJETUNIONEN		1273	5854	3573	17016
	139 STORBRIANNIA OG N.-IRLAND		1309	7299	2471	13779
	144 TYSKLAND (BRD)		263	1946	526	3956
	359 SØR-AFRIKA		-	-	104	682
	534 PAKISTAN		-	-	-	-
	684 U S A		78	564	113	866
	804 AUSTRALIA		104	917	180	1638
	ANDRE LAND		589	4074	1590	8353
4803.002	GREASEPROOF	TONN	2595	19183	4993	38745
	101 DANMARK		70	611	201	1720
	135 SOVJETUNIONEN		1326	9260	2179	16548
	139 STORBRIANNIA OG N.-IRLAND		391	2850	1086	8164
	143 TYRKIA		183	1642	242	2228
	144 TYSKLAND (BRD)		70	391	105	658
	359 SØR-AFRIKA		15	135	110	942
	684 U S A		171	1379	269	2113
	804 AUSTRALIA		38	407	113	1136
	ANDRE LAND		331	2510	689	5236
7302.101,109	FERROMANGAN	TONN	24480	77191	35778	113020
	103 FINLAND		2	6	1317	3868
	106 SVERIGE		3923	11555	4937	14783
	112 BELGIA, LUXEMB.		2670	7433	3250	8856
	117 FRANKRIKE		3310	12879	3310	12879
	123 ITALIA		650	1586	650	1586
	127 NEDERLAND		-	-	-	-
	139 STORBRIANNIA OG N.-IRLAND		1819	7717	5434	19982
	141 SVEITS		1700	3773	2400	5356
	144 TYSKLAND (BRD)		4990	16058	7486	23966
	151 TYSKLAND (DDR)		-	-	463	2022
	152 UNGARN		2500	5208	2500	5208
	153 ØSTERRIKE		1156	3506	1156	3506
	544 SAUDI-ARABIA		-	-	-	-
	684 U S A		503	3553	503	3553
	ANDRE LAND		1256	3917	2373	7454
7302.200	FERROSILICIUM, BASIS 75 PST. SI	TONN	25337	104956	60756	240623
	101 DANMARK		263	1091	448	1775
	103 FINLAND		63	296	984	3907
	106 SVERIGE		1259	5048	2162	8635
	112 BELGIA, LUXEMB.		240	1009	731	2879
	117 FRANKRIKE		839	3339	1064	4226
	123 ITALIA		2736	10735	2825	10983
	127 NEDERLAND		-	-	-	-
	139 STORBRIANNIA OG N.-IRLAND		3167	13050	7670	29537
	141 SVEITS		-	-	-	-
	143 TYRKIA		-	-	-	-
	144 TYSKLAND (BRD)		10814	46031	20596	85807
	203 ALGERIE		-	-	-	-
	456 IRAN		-	-	-	-
	464 JAPAN		3361	14558	20660	78956
	492 SØR-KOREA		405	2178	405	2178
	684 U S A		1125	3553	1125	3553
	ANDRE LAND		1066	4068	2087	8187

TABELL 14 (FORTS.). UTFØRSEL. VIKTIGERE VARER FORDELT PÅ BESTEMMELSESLAND

VARENR. C C C N	VARE OG LAND	ENHET	FEBRUAR 1986		JANUAR - FEBRUAR 1986	
			MENGDE	VERDI 1000 KR.	MENGDE	VERDI 1000 KR.
7302.300	FERROSILICOMANGAN	TONN	11915	33590	28645	80016
	101 DANMARK.....		-	-	750	2377
	103 FINLAND.....		-	-	570	2663
	106 SVERIGE.....		735	2156	2805	8502
	112 BELGIA, LUXEMB.....		1750	5011	2900	8292
	117 FRANKRIKE.....		2425	7236	5900	17661
	123 ITALIA.....		700	2032	700	2032
	127 NEDERLAND.....		-	-	300	887
	139 STORBRIANNIA OG N.-IRLAND.....		1390	3668	2642	6970
	141 SVEITS.....		500	1081	1700	3739
	144 TYSKLAND (BRD).....		3300	8372	6300	16379
	464 JAPAN.....		-	-	2000	4005
	544 SAUDI-ARABIA.....		-	-	-	-
	684 U S A.....		925	3665	1545	5377
	ANDRE LAND.....		190	369	533	1132
7310,7311	STANGSTÅL OG PROFILSTÅL	TONN	12393	29204	47719	103633
	101 DANMARK.....		2200	5571	5385	13447
	105 ISLAND.....		133	237	1768	3211
	106 SVERIGE.....		3468	7695	7188	15964
	112 BELGIA, LUXEMB.....		-	-	3	11
	123 ITALIA.....		-	-	2801	5469
	127 NEDERLAND.....		2151	5221	5060	12224
	139 STORBRIANNIA OG N.-IRLAND.....		2568	5965	2572	5983
	144 TYSKLAND (BRD).....		1440	3415	5390	12254
	484 KINA, FOLKEREP.....		-	-	10108	18595
	684 U S A.....		-	-	6289	13324
	ANDRE LAND.....		434	1101	1155	3150
7313	PLATER AV JERN OG STÅL	TONN	8652	34595	22055	92577
	101 DANMARK.....		2280	11323	4014	20256
	103 FINLAND.....		15	71	171	987
	105 ISLAND.....		128	449	154	537
	106 SVERIGE.....		1497	5895	4782	20609
	127 NEDERLAND.....		243	1038	1972	6177
	131 POLEN.....		74	374	376	1923
	137 SPANIA.....		205	645	455	1441
	139 STORBRIANNIA OG N.-IRLAND.....		2743	9562	6115	25542
	144 TYSKLAND (BRD).....		402	1010	684	1955
	444 INDIA.....		203	320	485	1233
	684 U S A.....		448	1816	1800	7305
	ANDRE LAND.....		415	2092	1047	4613
7321	JERN-OG STÅLKONSTRUKSJONER OG DELER	TONN	758	33029	1551	42973
	101 DANMARK.....		67	1045	133	2734
	103 FINLAND.....		10	268	30	651
	106 SVERIGE.....		98	1256	209	2448
	123 ITALIA.....		8	451	8	451
	127 NEDERLAND.....		313	22103	319	22279
	139 STORBRIANNIA OG N.-IRLAND.....		21	400	386	2850
	144 TYSKLAND (BRD).....		14	194	17	278
	203 ALGERIE.....		-	-	-	-
	464 JAPAN.....		8	861	8	861
	492 SØR-KOREA.....		38	2074	191	4451
	ANDRE LAND.....		180	4377	250	5969
7401.150,210	KOPPER, ULEGERT, UBEARBEIDD	TONN	2411	24594	5348	55046
	106 SVERIGE.....		250	2645	658	6643
	117 FRANKRIKE.....		250	2642	710	7533
	123 ITALIA.....		20	222	68	771
	127 NEDERLAND.....		8	97	29	319
	139 STORBRIANNIA OG N.-IRLAND.....		1183	11764	2594	26434
	144 TYSKLAND (BRD).....		576	5931	1115	11523
	153 ØSTERRIKE.....		51	529	101	1060
	684 U S A.....		54	568	54	568
	ANDRE LAND.....		18	197	18	197
7501.200	NIKKEL, ULEGERT, UBEARBEIDD	TONN	4245	150379	7507	270897
	106 SVERIGE.....		86	2707	163	5165
	117 FRANKRIKE.....		22	701	53	1717
	123 ITALIA.....		253	7974	316	10019
	127 NEDERLAND.....		341	10811	707	23240
	139 STORBRIANNIA OG N.-IRLAND.....		-	-	62	2110
	144 TYSKLAND (BRD).....		484	14951	846	26507
	436 HONG KONG.....		104	3493	104	3493
	444 INDIA.....		18	571	18	571
	464 JAPAN.....		58	1954	58	1954
	548 SINGAPORE.....		40	1306	40	1306
	612 CANADA.....		1	402	141	6214
	684 U S A.....		2698	100316	4629	175790
	715 BRASIL.....		-	-	-	-
	804 AUSTRALIA.....		54	2187	54	2187
	ANDRE LAND.....		86	3005	315	10623
7601.100	ALUMINIUM, ULEGERT, UBEARBEIDD	TONN	22894	205027	52437	464288
	103 FINLAND.....		248	2498	248	2498
	106 SVERIGE.....		0	4	957	7882
	112 BELGIA, LUXEMB.....		333	3062	1013	9125

TABELL 14 (FORTS.). UTFØRSEL. VIKTIGERE VARER FORDELT PÅ BESTEMMELSESLAND

VARENR. C C C N	VARE OG LAND	ENHET	FEBRUAR	1986	JANUAR - FEBRUAR	1986
			MENGDE	VERDI	MENGDE	VERDI
			1000 KR.		1000 KR.	
	117 FRANKRIKE.....		2261	19608	3590	31141
	123 ITALIA		2088	18509	4994	44321
	127 NEDERLAND.....		3711	32635	13785	118781
	139 STORBRITANNIA OG N.-IRLAND		2069	19528	5163	48463
	141 SVEITS		2349	20379	3101	26756
	144 TYSKLAND (BRD)		8061	71341	15934	140989
	464 JAPAN.....		199	3381	311	5279
	484 KINA, FOLKEREP.		-	-	-	-
	512 MALAYSIA		522	4623	873	7842
	612 CANADA		508	4491	513	4577
	684 U S A		-	-	195	1687
	ANDRE LAND		547	4968	1762	14948
7601.200	ALUMINIUM, LEGERT, UBEARBEIDD	TONN	27179	261317	61280	590585
	101 DANMARK.....		1390	13402	2980	28844
	103 FINLAND		26	254	121	1164
	106 SVERIGE		1071	10664	3269	32631
	112 BELGIA, LUXEMB.....		977	9023	2132	20075
	117 FRANKRIKE.....		1418	13758	5090	50973
	123 ITALIA.....		1692	14981	4822	42721
	127 NEDERLAND		1834	17907	3397	32375
	132 PORTUGAL		298	2759	1653	17097
	139 STORBRITANNIA OG N.-IRLAND		7514	71232	14684	142935
	141 SVEITS.....		688	5859	1808	16119
	144 TYSKLAND (BRD)		9036	90338	17312	168464
	153 ØSTERRIKE.....		223	2137	1823	17495
	313 NIGERIA		55	509	55	509
	460 ISRAEL		21	243	184	1646
	512 MALAYSIA		195	1904	440	4255
	684 U S A		236	1974	509	4339
	ANDRE LAND		506	4374	1001	8943
7602	ALUMINIUMSSTENGER, -PROFILER OG -TRÅD	TONN	2110	29025	4908	65576
	101 DANMARK		97	1792	277	4230
	103 FINLAND		152	1572	662	6781
	106 SVERIGE		454	10059	742	16934
	121 IRLAND		35	704	69	1365
	123 ITALIA		-	-	120	1141
	127 NEDERLAND		244	2191	284	2880
	139 STORBRITANNIA OG N.-IRLAND		555	6236	1138	14726
	144 TYSKLAND (BRD)		16	286	202	2322
	410 BANGLADESH		-	-	-	-
	428 FILIPPINENE		-	-	-	-
	456 IRAN		-	-	-	-
	ANDRE LAND		558	6184	1414	15196
7603.001-009	ALUMINIUMSPLATER OG -BRÅND	TONN	3712	55985	8608	129022
	101 DANMARK		554	10042	1150	20568
	103 FINLAND		247	3661	618	9426
	106 SVERIGE		305	4748	720	11279
	112 BELGIA		67	936	158	2209
	117 FRANKRIKE.....		490	7331	1147	17833
	127 NEDERLAND		181	2196	458	5761
	132 PORTUGAL		43	875	84	1738
	139 STORBRITANNIA OG N.-IRLAND		927	12380	2027	27527
	141 SVEITS.....		86	1203	434	6237
	144 TYSKLAND (BRD)		460	6738	774	11652
	612 CANADA		-	-	89	1220
	684 U S A		77	1356	518	6357
	ANDRE LAND		276	4518	431	7215
7901.100	SINK, ULEGERT, UBEARBEIDD	TONN	4602	22262	13257	64439
	101 DANMARK		250	1222	1280	6377
	106 SVERIGE		313	1595	1887	9468
	123 ITALIA		301	1463	702	3636
	139 STORBRITANNIA OG N.-IRLAND		1136	5255	3336	16081
	141 SVEITS.....		299	1381	788	3629
	144 TYSKLAND (BRD)		1100	5012	3101	13683
	684 U S A		1203	6334	2163	11564
	ANDRE LAND		-	-	-	-
8422.101-808	MASKINER OG APPARATER FOR LØFTING, LASTING OG LOSSING	STK.	751	29967	1397	67881
	101 DANMARK.....		27	2329	62	6217
	103 FINLAND.....		4	846	14	2018
	105 ISLAND.....		205	495	225	687
	106 SVERIGE.....		101	6836	159	10805
	117 FRANKRIKE.....		21	158	47	580
	123 ITALIA.....		-	-	57	1834
	126 MALTA.....		-	-	1	3000
	127 NEDERLAND.....		7	559	13	1540
	135 SOVJETUNIONEN		-	-	-	-
	139 STORBRITANNIA OG N.-IRLAND.....		38	6721	55	9584
	143 TYRKIA		-	-	1	561
	144 TYSKLAND (BRD)		162	1756	331	7354

TABELL 14 (FORTS.). UTFØKSEL. VIKTIGERE VARER FORDELT PÅ BESTEMMELSESLAND

VARENR. C C C N	VARE OG LAND	ENHET	FEBRUAR 1986		JANUAR - FEBRUAR 1986	
			MENGDE	VERDI 1000 KR.	MENGDE	VERDI 1000 KR.
444	INDIA		2	740	4	1213
464	JAPAN		-	-	-	-
492	SØR-KOREA		24	5129	50	9283
548	SINGAPORE		2	986	7	3303
612	CANADA		23	327	95	922
684	U S A		19	854	28	3252
725	CHILE		-	-	-	-
	ANDRE LAND		116	2232	248	5727
8424.101-808	LANDBRUKSMASKINER FOR JORDBEARB.	STK.	1056	16160	1697	25434
	101 DANMARK		67	942	225	3400
	103 FINLAND		122	1547	134	1783
	106 SVERIGE		166	1657	181	2114
	117 FRANKRIKE		163	3340	177	3483
	121 IRLAND		3	77	3	77
	127 NEDERLAND		29	442	45	865
	137 SPANIA		60	1257	118	2008
	139 STORBRITANNIA OG N.-IRLAND		133	2193	209	3327
	144 TYSKLAND (BRD)		81	1581	97	1976
	153 ØSTERRIKE		-	-	114	1439
	612 CANADA		135	1510	221	2158
	ANDRE LAND		97	1616	173	2804
8453	AUTOMATISKE DATAMASKINER OG ENHETER TIL DISSE	STK.	5969	64683	11866	187828
	101 DANMARK		427	5207	839	10179
	103 FINLAND		154	4499	196	18271
	106 SVERIGE		1297	17416	2576	29669
	112 BELGIA, LUXEMB.		406	737	415	1069
	117 FRANKRIKE		189	7356	366	8535
	123 ITALIA		124	2547	399	4396
	127 NEDERLAND		28	408	77	8085
	135 SOVJETUNIONEN		-	-	2	1261
	139 STORBRITANNIA OG N.-IRLAND		662	7144	1322	12057
	144 TYSKLAND (BRD)		2484	15463	4798	47465
	444 INDIA		-	-	1	2496
	448 INDONESIA		-	-	-	-
	464 JAPAN		1	10	1	10
	484 KINA, FOLKEREP.		-	-	41	2393
	492 KOREA, SØR		2	541	64	3621
	684 U S A		79	1083	290	16838
	ANDRE LAND		116	2269	479	21481
8512.203-209 8512.510-550, 8512.610,690	ELEKTRISKE OVNER, KAMINER, KOMFYRER, STEKEOVNER OG KOMPLETTE KOKEPLATER	STK.	84920	24945	183940	54867
	101 DANMARK		16181	5177	40282	12793
	103 FINLAND		9662	2417	20759	5339
	106 SVERIGE		22145	9794	42279	20112
	117 FRANKRIKE		14047	2892	28147	5790
	139 STORBRITANNIA OG N.-IRLAND		6089	1329	10297	2310
	141 SVEITS		3275	816	7774	1963
	144 TYSKLAND (BRD)		4413	622	7397	1104
	153 ØSTERRIKE		3829	972	8248	2140
	ANDRE LAND		5279	925	18757	3317
8706.209	DELER TIL MOTORKJØRETØYER FOR TRANSPORT	TONN	3026	86162	5647	165798
	101 DANMARK		66	829	140	1732
	103 FINLAND		39	1415	70	2607
	106 SVERIGE		1935	5530	3549	103630
	112 BELGIA, LUXEMB.		253	7668	504	16115
	139 STORBRITANNIA OG N.-IRLAND		91	2519	166	4752
	144 TYSKLAND (BRD)		479	15603	933	30637
	283 LIBERIA		105	839	176	1386
	ANDRE LAND		56	1758	109	4939
9401,9403	MØBLER	TONN	1218	61134	2752	107959
	101 DANMARK		203	9868	344	16569
	103 FINLAND		19	1063	49	2232
	105 ISLAND		16	480	34	1072
	106 SVERIGE		361	10027	1094	19379
	112 BELGIA		5	435	11	880
	117 FRANKRIKE		12	1106	25	2073
	127 NEDERLAND		11	642	27	2392
	139 STORBRITANNIA OG N.-IRLAND		150	9454	269	13736
	141 SVEITS		20	1798	27	2373
	144 TYSKLAND (BRD)		131	4705	274	8047
	153 ØSTERRIKE		13	956	14	1072
	464 JAPAN		6	688	14	1324
	612 CANADA		12	885	29	2049
	684 U S A		223	16747	383	27233
	304 AUSTRALIA		4	251	14	1568
	ANDRE LAND		32	2032	145	5940

TABELL 15. INN F Ø R S E L O G U T F Ø R S E L . S K I P F O R D E L T P Å
L A N D. 1000 KR

Imports and exports of ships by country. 1000 kroner

SKIP OVER 100 BR.T., HERUNDER SKIP TIL OPPHOGGING
Ships exceeding 100 gross tons, incl. ships for breaking up

Land Country	Innførsel - produksjonsland Imports-country of production				Utførsel - bestemmelsesland Exports-country of destination			
	Februar		Januar-februar		Februar		Januar-februar	
	1985	1986	1985	1986	1985	1986	1985	1986
101 Danmark	1197	-	1197	2278	-	1885	-	21341
102 Færøyane	-	-	-	-	-	-	59500	-
105 Island	-	-	-	-	-	-	27500	1500
106 Sverige	2300	750	2300	750	10850	6300	10850	6300
112 Belgia	-	-	-	-	-	-	634	-
117 Frankrike	-	372000	-	372000	-	28287	-	28287
123 Italia	-	-	-	-	-	10565	-	10565
126 Malta	-	-	-	-	-	66666	-	66666
127 Nederland	-	29600	-	63575	179525	234970	179525	241966
139 Storbritannia og Nord-Irland	5135	-	5135	-	28875	-	28875	80
144 Tyskland (BRD).....	5388	29200	5388	29200	-	-	-	-
Europa i alt	14020	431550	14020	467803	219250	348673	306884	376705
283 Liberia	-	-	-	-	315040	259680	419539	794740
Afrika i alt	-	-	-	-	315040	259680	419539	794740
432 Taiwan	-	-	-	-	31295	-	31295	-
436 Hong Kong.....	-	-	-	-	-	72859	-	148358
492 Sør-Korea	319290	115846	319290	115846	-	-	-	-
500 Kypros	-	5757	-	5757	-	-	-	35032
548 Singapore	-	-	-	-	-	-	-	141684
Asia i alt	319290	121603	319290	121603	31295	72859	31295	325074
607 Bahamas.....	-	-	-	-	19370	202175	19370	220974
631 Grønland	-	-	-	-	36783	15705	36783	15705
669 Panama.....	-	-	9350	-	222044	289003	227044	436981
Nord-Amerika i alt	-	-	9350	-	278197	506883	283197	673660
I a l t	333310	553153	342660	589406	843782	1188095	1040915	2170179

TILLEGG TIL MANEDSSTATISTIKK OVER UTENRIKSHANDELEN. DESEMBER 1985
ANNEX TO MONTHLY BULLETIN OF EXTERNAL TRADE. DECEMBER 1985

INNFØRSEL TIL KONSUM, INVESTERING OG VAREINNSATS (KIV-GRUPPERING). JANUAR-DESEMBER 1984 OG 1985. MILL.KR
IMPORTS FOR CONSUMPTION, FIXED CAPITAL FORMATION AND INPUT. JANUARY-DECEMBER 1984 AND 1985. MILLION KRONER

Varesektorer og hovedgrupper Sections and divisions	Konsum		Investering		Vareinnsats		I alt	
	Consumption		Fixed capital formation		Input		Total	
	1984	1985	1984	1985	1984	1985	1984	1985
0 Matvarer og levende dyr	3 111,8	3 520,6	-	-	2 695,1	2 713,7	5 806,8	6 234,5
00 Levende dyr	7,7	10,4	-	-	8,7	10,8	16,3	31,3
01 Kjøtt og kjøttvarer	55,5	82,8	-	-	41,8	63,2	97,3	146,0
02 Meierivarer og egg	54,5	65,9	-	-	1,1	1,8	55,6	67,7
03 Fisk, krepser og bløtdyr og varer derav	176,4	245,4	-	-	112,3	192,7	288,6	438,2
04 Korn og kornvarer	315,5	372,8	-	-	492,1	369,1	807,7	741,9
05 Frukt og grønnsaker	1 558,8	1 682,6	-	-	163,7	168,4	1 722,4	1 851,0
06 Sukker, sukkervarer og honning	347,0	363,1	-	-	198,7	181,8	545,8	544,9
07 Kaffe, te, kakao, drydderier og varer derav	430,1	490,2	-	-	1 204,3	1 228,1	1 634,4	1 718,2
08 Førstoffer for dyr, unntatt korn	-	-	-	-	331,3	304,0	331,3	304,0
09 Forskjellige matvarer	166,5	207,5	-	-	141,0	193,7	307,4	401,3
1 Drikkevarer og tobakk	478,0	644,0	-	-	215,0	202,2	693,1	846,2
11 Drikkevarer	291,6	427,7	-	-	0,1	0,2	291,7	427,9
12 Tobakk og tobakkvarer	186,4	216,3	-	-	214,9	202,0	401,4	418,3
2 Råvarer, ikke spiselige, unntatt brenselstoffer .	135,8	158,2	-	-	8 825,0	9 197,7	8 960,8	9 356,0
21 Huder og skinn, rå	-	-	-	-	175,7	145,6	175,7	145,6
22 Oljefrø og oljeholdige frukter	-	-	-	-	761,4	733,0	761,4	733,0
23 Rågummi, også syntetisk og regenerert	-	-	-	-	108,4	110,9	108,4	110,9
24 Tømmer, trelast og kork	0,9	1,2	-	-	1 314,8	1 565,0	1 315,8	1 566,2
25 Papirmasse og papiravfall	-	-	-	-	432,2	394,0	432,2	394,0
26 Tekstilfibrer, unntatt ulltopps, og avfall derav ...	-	-	-	-	182,4	193,4	182,4	193,4
27 Rå gjødningsstoffer og rå mineraler, i.e.n.	-	-	-	-	879,0	946,3	879,0	946,3
28 Malmer og avfall av metall	-	-	-	-	4 715,4	4 818,0	4 715,4	4 818,0
29 Animalske og vegetabiliske råvarer, i.e.n.	135,0	157,0	-	-	255,6	291,6	390,5	448,6
3 Brenselstoffer, smøreoljer, elektrisk strøm mv. .	705,7	1 019,7	-	-	10 921,1	10 572,7	11 626,8	11 592,4
32 Kull, koks og briketter	210,2	275,8	-	-	694,7	865,9	905,0	1 141,8
33 Mineralolje og mineraloljeprodukter	495,2	742,5	-	-	8 716,3	7 873,7	9 211,5	8 616,2
34 Gass	0,4	1,5	-	-	1 443,1	1 385,1	1 443,5	1 386,5
35 Elektrisk strøm	-	-	-	-	66,8	447,9	66,8	447,9
4 Dyre- og plantefett, -olje og voks	1,0	0,8	-	-	222,5	316,7	223,5	317,5
41 Dyrefett og -oljer	1,0	0,8	-	-	109,2	180,8	110,2	181,6
42 Plantefett og -oljer	-	-	-	-	82,5	101,7	82,5	101,7
43 Bearbeidd dyre- og plantefett, -olje og voks	-	-	-	-	30,8	34,2	30,8	34,2
5 Kjemiske produkter, i.e.n.	1 908,1	2 197,3	-	-	5 919,6	6 936,0	7 827,8	9 133,3
51 Organiske kjemiske produkter	53,3	49,1	-	-	1 008,1	1 203,7	1 061,4	1 252,8
52 Uorganiske kjemiske produkter	48,2	50,0	-	-	609,1	910,6	657,3	960,6
53 Farge- og garvestoffer	2,3	3,8	-	-	542,6	654,2	544,9	658,0
54 Medisinske og farmasøytiske produkter	1 038,1	1 168,8	-	-	55,3	73,8	1 093,5	1 242,6
55 Flyktige oljer, parfymestoffer, toalett-, ren- gjørings- og pussemidler	630,3	761,5	-	-	147,4	154,9	777,8	916,4
56 Kunstgjødsel	-	-	-	-	372,3	387,0	372,3	387,0
57 Sprengstoffer og pyrotekniske artikler	92,5	101,2	-	-	38,8	52,0	131,3	153,2
58 Plastråstoffer og -halvfabrikata	-	-	-	-	2 135,8	2 386,1	2 135,8	2 386,1
59 Kjemiske produkter, i.e.n.	43,3	62,8	-	-	1 010,2	1 113,8	1 053,5	1 176,6
6 Bearbeidde varer gruppert hovedsakelig etter materiale	2 445,6	2 820,3	882,8	1 120,7	16 627,7	19 678,6	19 956,2	23 619,4
61 Lær, lærvarer og beredte pelsskinn	5,5	7,1	5,5	7,2	273,5	328,7	284,6	343,1
62 Gummivarer	325,1	418,9	6,5	9,5	692,0	822,3	1 023,6	1 250,6
63 Varer av tre og kork, unntatt møbler	88,5	97,6	79,3	110,0	1 006,2	1 146,4	1 174,0	1 354,0
64 Papir og papp og varer derav	448,8	525,4	-	-	1 911,3	2 259,3	2 360,1	2 784,7
65 Tekstilgarn, tekstilstoffer og tekstilvarer	1 114,5	1 235,5	61,9	79,9	1 633,6	2 026,7	2 810,0	3 342,1
66 Varer av ikke-metalliske mineraler	344,8	394,0	91,8	106,5	1 383,1	1 637,8	1 819,6	2 138,2
67 Jern og stål	-	-	12,0	20,0	4 372,0	5 064,1	4 384,0	5 084,1
68 Metaller, unntatt jern og stål	-	-	-	-	2 067,6	2 176,3	2 067,7	2 176,3
69 Varer av metaller i.e.n.	118,5	141,7	625,8	787,8	3 288,3	4 217,0	4 032,6	5 146,3
7 Maskiner og transportmidler	6 072,9	9 740,6	24 196,3	27 079,5	11 374,1	13 700,0	41 643,3	50 520,0
71 Kraftmaskiner og -utstyr	78,1	112,9	673,6	860,4	1 057,2	1 209,8	1 808,9	2 183,1
72 Maskiner for spesielle industrier	63,6	71,6	4 341,6	5 489,4	655,0	817,6	5 060,2	6 378,6
73 Metallbearbeidingsmaskiner	-	-	463,7	627,7	78,8	118,8	542,5	746,5
74 Andre industrimaskiner og -utstyr, i.e.n.	10,2	15,1	2 195,3	2 775,4	3 451,9	3 850,4	5 657,5	6 641,0
75 Kontormaskiner og automatisk databehandlings- utstyr	311,1	370,4	3 412,2	4 506,3	531,0	701,0	3 254,2	5 577,7
76 Telekommunikasjonsapparater og utstyr for opptak og gjengivelse av lyd	782,3	983,5	1 008,8	1 341,4	889,1	1 388,8	2 680,2	3 713,7
77 Elektriske maskiner, apparater og deler, i.e.n. ..	1 104,1	1 294,8	914,9	1 108,6	3 466,6	4 079,7	5 485,6	6 483,1
78 Kjøretøyer for veg	3 553,1	6 599,4	2 383,6	4 158,3	1 152,2	1 438,6	8 088,9	12 196,2
79 Andre transportmidler inkl. skip	170,4	292,8	8 802,6	6 212,0	92,3	95,3	9 065,3	6 600,1
Skip og båter 100 br.t. og over Nybygde	-	-	4 116,5	3 110,4	-	-	4 116,5	3 110,4
Eldre	-	-	908,3	695,8	-	-	908,3	695,8
Oljeplattformer	-	-	550,0	790,8	-	-	550,0	790,8
8 Forskjellige ferdige varer	11 230,4	14 229,6	1 878,8	2 530,7	2 936,8	3 619,1	16 046,0	20 379,5
81 Saniter-, varme- og lysutstyr, i.e.n.	122,6	151,6	14,6	15,7	298,7	363,2	435,9	530,5
82 Møbler og deler	1 466,7	1 929,2	415,7	593,8	167,8	221,9	2 050,2	2 745,0
83 Reiseeffekter, vesker o.l.	266,0	339,4	-	-	-	-	266,0	339,4
84 Klær og tilbehør til klær	5 133,7	6 666,2	-	-	16,3	17,9	5 149,9	6 684,0
85 Fottøy	1 137,5	1 409,0	-	-	-	-	1 137,5	1 409,0
87 Vitenskapelige og tekniske instrumenter og apparater, i.e.n.	12,8	17,5	1 236,2	1 659,7	436,7	555,9	1 685,7	2 233,3
88 Fotografiske og optiske artikler, i.e.n.; ur	625,1	766,0	148,8	185,0	317,5	338,4	1 091,3	1 289,4
89 Forskjellige ferdige varer, i.e.n.	2 466,0	2 950,8	63,6	76,6	1 700,0	2 121,7	4 229,5	5 148,9
9 Varer og transaksjoner, ikke gruppert andre steder i SITC	3,3	5,6	12,8	16,2	301,8	528,3	317,9	550,0
I ALT	26 092,8	34 336,8	26 970,8	30 747,0	60 038,6	67 465,0	113 102,2	132 548,8

1) Januar-november.

Merknader

Statistikken over utenrikshandelen gir oppgaver over **generalhandelen**.

Innførselsstatistikken omfatter alle varer som innføres til Norge, herunder også varer som blir lagt inn på transittlager og frilager. Varer i direkte transitt blir ikke tatt med.

Utførselsstatistikken omfatter alle varer som utføres fra Norge, herunder også utførsel fra transittlager og frilager.

Mengdeoppgavene for inn- og utførte varer gjelder nettomengden når ikke noe annet er bestemt i tolltariffen.

Verdien av innførselen er oppgitt cif og verdien av utførselen fob norsk havn eller grensestasjon.

Varegrupperingen følger FNs **Standard International Trade Classification** (SITC, fra 1976 SITC-Rev. 2). I de mest detaljerte tabeller (tab. 10, 11 og 14) er imidlertid varene gruppert etter varenomenklaturen i tolltariffen, som bygger på Tollsamarbeidsrådets nomenklatur (CCCN). I tolltariffens vareoppdeling er det også innarbeidd en felles nordisk varenomenklatur for statistikken over utenrikshandelen. De fire første siffer av det sju-sifrede varenummer svarer til den firesifrede CCCN kode. Femte og sjette siffer angir (med noen unntak) den vareoppdeling som er felles i de nordiske land, og sjuende siffer er brukt til en videre nasjonal oppdeling. De enkelte varenummer og varebetegnelser finnes i Tolltariffen utgitt av Toll- og avgiftsdirektoratet og i Statistisk varefortegnelse for utenrikshandelen.

Landgrupperingen er for innførte varer etter produksjonsland og for utførte varer etter bestemmelsesland.

Månedsoppgavene er foreløpige. Rettelser blir ført à jour i sammendragstallene, og disse vil derfor ikke alltid være i samsvar med summen av månedstallene. Se ellers Statistisk varefortegnelse for utenrikshandelen eller den årlige publikasjon Utenrikshandel, om opplegget og gjennomføringen av statistikken.

Notes

Norway's external trade statistics are based on the «**general**» system of trade statistical recording.

Import statistics comprise all merchandise imported into Norway, including merchandise placed in Customs bonded warehouses but excluding goods entered for trans-shipment.

Export statistics comprise all merchandise exported from Norway, including re-exports of imported goods, whether or not the exports and re-exports are from Customs bonded warehouses.

The **quantities** given in respect of imported and exported merchandise are net quantities if not otherwise stipulated in the Customs Tariff.

The **value** of the imports represents the c.i.f. value, and the value of the exports represents the f.o.b. value, at Norwegian port or land boundary.

The **commodity classification** is based on the **Standard International Trade Classification** of the United Nations (SITC, as from 1976 SITC Rev. 2). However, the detailed commodity specification in the tables 10, 11 and 14 follows the nomenclature of the Norwegian Customs Tariff, which is based on the Nomenclature of Customs Cooperation Council (CCCN) supplemented with a joint Nordic classification for external trade statistics. In the seven digit commodity code applied in the tables 10, 11 and 14 the first four digits correspond to the four digit CCCN code, the fifth and sixth digits relate to the Nordic breakdowns, and the seventh digit is used for additional national breakdowns. The commodity code definitions are given in the Norwegian Customs Tariff published by the Directorate of Customs and Excise and the Commodity List for External Trade Statistics.

The **geographical classification** is for imports by country of production and for exports by country of destination.

The monthly figures are preliminary and subject to corrections. Such corrections relating to earlier periods are carried to the aggregated totals which show the trade for the portion of the year up to the close of the period of account. It follows that such aggregated totals will not always be equal to the sum of the past periodic figures as published. For further details, see definitions in Commodity List for external trade or the annual publication External Trade.

Statistikk over utenrikshandelen

Abonnement på månedsheftet tegnes i Statistisk Sentralbyrå, Skippergata 15, Oslo-Dep., 0033 Oslo 1, eller hos bokhandlerne. Enkelthefter kan kjøpes på de samme steder.

De som er interessert i regelmessige oppgaver over innførselen eller utførselen av varer som ikke er tatt med i denne publikasjonen, eller som ønsker oppgaver over innførselen eller utførselen av enkelte varer fordelt på land eller tollsteder, kan tegne abonnement på slike oppgaver i Statistisk Sentralbyrå. Ved bestillingen må varens (varenes) nummer i gjeldende Tolltariff eller i Statistisk varefortegnelse for utenrikshandelen oppgis.

Abonnementsprisen for året 1986 er:

Månedsoppgaver for total mengde og verdi:

Kr 12,00 pr. vare pr. år.

Månedsoppgaver over mengde og verdi fordelt på

land: Kr 6,00 pr. vare pr. måned, årsabonnement kr 50,00 pr. vare. Kvartalsoppgaver kr 24,00 og halvårsoppgaver kr 12,00 pr. vare pr. år.

Oppgaver over mengde fordelt på tollsteder:

Kvartalsoppgaver kr 24,00, halvårsoppgaver kr 12,00 pr. vare pr. år.

Minstepris kr 50,00 pr. år.

Statistisk Sentralbyrå utgir også årspublikasjonen UTENRIKSHANDEL. Hefte I gir oppgaver over innførselen og utførselen av de enkelte vareslag etter tolltariffens varenomenklatur med fordeling på produksjonsland/bestemmelsesland og samhandelen med de enkelte land fordelt på vareslag. Hefte II gir bl. a. opplysninger om handelen med de enkelte land fordelt på varegrupper etter FNs varenomenklatur (SITC). Publikasjonen utgis i kommisjon hos H. Aschehoug & Co. og Universitetsforlaget, Oslo, og kan kjøpes hos bokhandlerne.

Byråets uke- og månedspublikasjoner

Abonnementsprisene for Byråets uke- og månedspublikasjoner for 1986 er:

	Kr pr. år	Kr pr. hefte
Statistisk ukehefte	205,00	8,00
Statistisk månedshefte	150,00	15,00
Månedstatistikk over utenrikshandelen	120,00	15,00
Bank- og kredittstatistikk. Aktuelle tall	220,00	10,00
Økonomiske analyser (Konjunkturtendensene)	80,00	10,00
Nye distriktstall (pr. fylke)	70,00	8,00