

JANUAR 1986 - 74. ÅRGANG

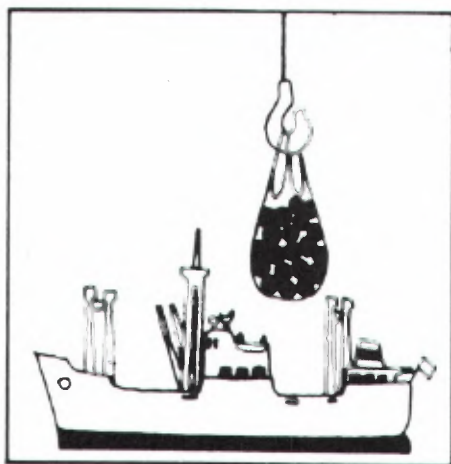

MÅNEDSSTATISTIKK OVER UTENRIKS- HANDELEN

MONTHLY BULLETIN OF EXTERNAL TRADE

STATISTISK SENTRALBYRÅ
CENTRAL BUREAU OF STATISTICS OF NORWAY

Innhold

Tabell	1. Innførsel og utførsel
»	2. Innførsel og utførsel av skip, oljeplattformer og utførsel av råolje og naturgass . . .
»	3. Kvartalsindekser for utenrikshandelen
»	4. Kvartalsindekser for utvalgte varegrupper
	A Innførsel
	B Utførsel
»	5. Innførsel: Varesektorer og hovedgrupper etter SITC .
»	6. Utførsel: Varesektorer og hovedgrupper etter SITC .
»	7. Innførsel og utførsel: Grupper etter SITC
»	8. Innførsel: Viktigere vareposter etter SITC
»	9. Utførsel: Viktigere vareposter etter SITC
»	10. Innførsel: Viktigere varer etter tolltariffens nomenklatur
»	11. Utførsel: Viktigere varer etter tolltariffens nomenklatur
»	12. Samhandelen med de enkelte land
»	13. Samhandelen med de viktigste land: Hovedgrupper etter SITC
»	14. Utførsel: Viktigere varer fordelt på bestemmelsesland
«	15. Innførsel og utførsel: Skip fordelt på land

Vedlegg til heftet for mars, juni, september og desember:

Innførsel til konsum, investering og vareinnsats (KIV-gruppering).

Standardtegn i tabeller

Oppgave mangler	..
Tall kan ikke offentliggjøres	:
Null	—
Mindre enn 0,5 av den brukte enheten	0

Contents

Table	1. Imports and exports
»	2. Imports and exports of ships, oil platforms and exports of crude oil and natural gas
»	3. Quarterly index numbers of external trade
»	4. Quarterly index numbers for selected commodity groups
	A Imports
	B Exports
»	5. Imports by sections and divisions of the SITC
»	6. Exports by sections and divisions of the SITC
»	7. Imports and exports by groups of the SITC
»	8. Imports by principal items of the SITC
»	9. Exports by principal items of the SITC
»	10. Imports of principal commodities according to the Customs Tariff Nomenclature .
»	11. Exports of principal commodities according to the Customs Tariff Nomenclature .
»	12. Imports and exports by country
»	13. Trade with principal countries by divisions of the SITC
»	14. Exports of principal commodities by country of destination
»	15. Imports and exports of ships by country

Annex to the March, June, September and December issues:

Imports for consumption, fixed capital formation and input.

Explanation of Symbols in Tables

Data not available
Not for publication
Nil
Less than 0.5 of unit employed

TABELL 1. INNFØRSEL OG UTFØRSEL. MILL. KR IMPORTS AND EXPORTS. MILLION KRONER

A. INNFØRSEL IMPORTS						
MÅNED MONTH	I ALT TOTAL			UTEN SKIP OG OLJEPLATTFORMER. EXCL. SHIPS AND OIL PLATFORMS.		
	1984	1985	1986	1984	1985	1986
JANUAR	9149,4	9868,7	11993,4	7656,9	9859,4	11957,2
FEBRUAR	9360,7	10439,7		8453,3	10106,4	
MARS	10192,4	11777,1		9352,6	11061,7	
APRIL	7868,7	10106,7		7476,3	9839,0	
MAI	9611,2	10838,4		9202,9	10033,5	
JUNI	9797,8	10513,7		9595,9	10424,3	
JULI	7060,8	9830,4		7055,1	9812,9	
AUGUST	9644,6	10319,5		9220,8	10153,0	
SEPTEMBER	9580,3	10701,9		9158,6	10379,1	
OKTOBER	11237,2	14475,4		11232,2	13392,1	
NOVEMBER	11250,4	12396,1		11774,3	12066,2	
DESEMBER	8348,7	11281,2		8348,5	10824,3	
I ALT	113102,2	132548,8		107527,4	127951,8	

B. UTFØRSEL EXPORTS						
MÅNED MONTH	I ALT TOTAL			UTEN RÅOLJE, NATURGASS, SKIP OG OLJEPLATTFORMER. EXCL. CRUDE OIL, NATURAL GAS, SHIPS AND OIL PLATFORMS.		
	1984	1985	1986	1984	1985	1986
JANUAR	13149,3	14210,5	14098,0	5381,7	6060,5	5990,3
FEBRUAR	12182,6	13279,6		5458,7	5812,7	
MARS	13006,3	15502,8		6069,8	6613,3	
APRIL	11409,4	14635,4		5023,4	6033,4	
MAI	12268,1	14252,0		5796,5	6573,5	
JUNI	12505,3	12854,3		6045,9	6368,5	
JULI	12422,9	13498,0		5509,0	6174,3	
AUGUST	11576,2	12889,7		5240,4	5627,3	
SEPTEMBER	12310,8	13470,6		5569,5	5580,8	
OKTOBER	14055,6	16485,4		6562,9	7216,5	
NOVEMBER	15081,3	13596,5		6967,3	6090,1	
DESEMBER	14066,7	15669,5		5770,2	5781,5	
I ALT	154034,5	170344,5		69395,3	73932,4	

C. INNFØRSEL SOVERSKOTT IMPORT SURPLUS						
MÅNED MONTH	I ALT TOTAL			UTEN SKIP OG OLJEPLATTFORMER OG FOR UTFØRSELEN OGSÅ RÅOLJE OG NATURGASS EXCL. SHIPS, OIL PLATFORMS AND FOR EXPORTS ALSO CRUDE OIL AND NATURAL GAS		
	1984	1985	1986	1984	1985	1986
JANUAR	- 3999,9	- 4341,8	- 2104,6	2275,2	3798,9	5966,9
FEBRUAR	- 2821,9	- 2839,9		2994,5	4293,7	
MARS	- 2814,0	- 3725,7		3282,8	4448,4	
APRIL	- 3540,7	- 4528,7		2452,9	3805,6	
MAI	- 2656,9	- 3413,6		3406,4	3460,0	
JUNI	- 2707,5	- 2340,7		3550,0	4055,8	
JULI	- 5362,0	- 3667,6		1546,1	3638,6	
AUGUST	- 1931,6	- 2570,3		3980,5	4525,7	
SEPTEMBER	- 2730,5	- 2768,7		3589,1	4798,3	
OKTOBER	- 2818,5	- 2010,0		4669,3	6175,6	
NOVEMBER	- 3830,9	- 1200,4		3807,0	5976,1	
DESEMBER	- 5717,9	- 4388,3		2578,2	5042,8	
I ALT	-40932,3	-37795,6		38132,0	54019,4	

TABELL 2. INNFØRSEL OG UTFØRSEL AV SKIP, OLJEPLATTFORMER OG UTFØRSEL AV RØLJE OG
NATURGASS. MILL. KR IMPORTS AND EXPORTS OF SHIPS, OIL PLATFORMS, AND
EXPORTS OF CRUDE OIL AND NATURAL GAS. MILLION KRONER

MÅNED MONTH	SKIP SHIPS					
	INNFØRSEL IMPORTS			UTFØRSEL EXPORTS		
	1984	1985	1986	1984	1985	1986
JANUAR	942,5	9,4	36,3	1167,8	197,1	982,1
FEBRUAR	907,5	333,3		301,8	843,8	
MARS	839,7	715,4		410,9	782,8	
APRIL	392,4	267,7		255,6	1064,9	
MAI	408,3	805,0		510,8	451,9	
JUNI	201,9	89,4		518,8	620,5	
JULI	5,8	17,5		801,2	663,9	
AUGUST	423,7	166,5		316,0	597,7	
SEPTEMBER	421,7	322,8		314,9	981,3	
OKTOBER	5,0	292,4		515,0	2078,4	
NOVEMBER	476,1	329,9		397,5	875,4	
DESEMBER	0,3	456,9		303,8	1939,1	
I ALT	5024,9	3806,2		5814,1	11096,8	

MÅNED MONTH	OLJEPLATTFORMER OIL PLATFORMS					
	INNFØRSEL IMPORTS			UTFØRSEL EXPORTS		
	1984	1985	1986	1984	1985	1986
JANUAR	550,0	-	-	-	-	-
FEBRUAR	-	-	-	-	-	-
MARS	-	-	-	-	-	-
APRIL	-	-	-	-	-	-
MAI	-	-	-	-	-	-
JUNI	-	-	-	-	-	-
JULI	-	-	-	195,0	-	-
AUGUST	-	-	-	302,0	-	-
SEPTEMBER	-	-	-	-	-	-
OKTOBER	-	790,8	-	-	237,3	-
NOVEMBER	-	-	-	-	-	-
DESEMBER	-	-	-	-	-	-
I ALT	550,0	790,8		497,0	237,3	

MÅNED MONTH	RØLJE CRUDE OIL			NATURGASS NATURAL GAS		
	UTFØRSEL EXPORTS			UTFØRSEL EXPORTS		
	1984	1985	1986	1984	1985	1986
JANUAR	4157,0	4913,9	4183,1	2442,8	3039,1	2942,6
FEBRUAR	3975,1	3950,7		2447,0	2672,4	
MARS	3867,5	5196,3		2658,1	2910,4	
APRIL	3836,3	4730,0		2294,2	2807,1	
MAI	3798,6	4617,7		2162,2	2608,9	
JUNI	4060,8	3829,6		1879,8	2035,7	
JULI	4236,7	4616,3		1680,9	2043,5	
AUGUST	4341,2	4726,0		1376,6	1938,8	
SEPTEMBER	4610,1	5065,4		1816,3	1843,1	
OKTOBER	4539,7	4813,8		2438,0	2139,5	
NOVEMBER	5070,2	4358,3		2646,3	2272,7	
DESEMBER	5218,3	4952,3		2774,4	2996,7	
I ALT	51711,5	55770,1		26616,6	29307,9	

TABELL 3. KVARTALSINDEKSER FOR UTENRIKSHANDELEN. 1980=100 QUARTERLY INDEX NUMBERS OF EXTERNAL TRADE

A. INNFØRSEL I ALT UTENOM SKIP OG OLJEPLATTFORMER TOTAL IMPORTS EXCL. SHIPS AND OIL PLATFORMS						
	PRISINDEKS UNIT VALUE			VOLUMINDEKS VOLUME		
	1984	1985	1986	1984	1985	1986
1. KVARTAL	117	125		106	121	
2. KVARTAL	118	128		108	115	
3. KVARTAL	120	129		103	115	
4. KVARTAL	123	127		120	139	
ÅRET	120	127		109	122	

C. UTFØRSEL I ALT UTENOM SKIP OG OLJEPLATTFORMER TOTAL EXPORTS EXCL. SHIPS AND OIL PLATFORMS						
	PRISINDEKS UNIT VALUE			VOLUMINDEKS VOLUME		
	1984	1985	1986	1984	1985	1986
1. KVARTAL	137	151		121	124	
2. KVARTAL	138	149		115	121	
3. KVARTAL	140	143		112	119	
4. KVARTAL	147	143		130	129	
ÅRET	141	147		119	123	

D. UTFØRSEL I ALT UTENOM RØRØLJE, NATURGASS, SKIP OG OLJEPLATTFORMER TOTAL EXPORTS EXCL. CRUDE OIL, NATURAL GAS, SHIPS, OIL PLATFORMS						
	PRISINDEKS UNIT VALUE			VOLUMINDEKS VOLUME		
	1984	1985	1986	1984	1985	1986
1. KVARTAL	125	133		117	120	
2. KVARTAL	127	135		114	121	
3. KVARTAL	127	134		110	112	
4. KVARTAL	131	131		127	125	
ÅRET	128	133		117	120	

TABELL 4B. (FORTS.) UTFØRSEL: KVARTALSINDEKSER FOR DE ENKELTE VAREGRUPPER (1980=100)

SITC ¹⁾	VAREGRUPPE COMMODITY GROUP	VERDIINDEKS VALUE									
		1984					1985				
		KVARTAL					KVARTAL				
		1.	2.	3.	4.	ÅRET	1.	2.	3.	4.	ÅRET
0	MATVARER OG LEVENDE DYR	133	164	149	173	155	145	174	168	166	163
02	MEIERIVARER OG EGG	136	181	164	202	171	113	177	192	204	171
03	FISK, KREPSDYR OG BLØTDYR OG VARER DERAU	134	176	158	175	161	158	193	184	184	180
034	FISK, FERSK, KJØLT ELLER FRYST	179	239	190	221	207	212	280	236	243	243
035	FISK, SALTET, I SALTlake, TØRKET ELLER RØYKT	88	105	102	133	107	100	90	118	126	108
037	FISK, KREPSDYR OG BLØTDYR, TILBEREDT, KONSERVERT	146	190	210	179	181	173	223	222	193	203
08	FORSTOFFER FOR DYR	122	111	110	151	123	97	95	92	84	92
1	DRIKKEVARER OG TOBakk	148	208	240	198	199	175	235	228	209	212
2	RÅVARER, IKKE SPISELIGE, UNNTATT BRENSLSSTOFFER	134	136	124	139	133	138	144	111	135	132
21	HUDER OG SKINN, RÅ	210	167	75	176	157	218	265	57	207	187
24	TØMMER, TRELAST OG KORK	99	103	85	112	100	93	86	61	72	78
25	PAPIRMASSE OG PAPIRÅVFALL	157	166	163	159	161	168	186	147	168	167
26	TEKSTILFIBRER OG TEKSTILÅVFALL	26	24	18	29	24	37	23	23	31	29
27	RÅ GJØDNINGSTOFFER OG RÅ MINERALER	130	134	124	136	131	135	138	143	145	140
28	MALMER OG ÅVFALL AV METALL	130	141	147	150	142	135	128	125	136	131
3	BRENSLSSTOFFER, SMØRELJE, ELEKTRISK STRØM, GASS	189	173	173	221	189	219	201	194	208	205
33	MINERALOLJE OG MINERALOLJEPRODUKTER	170	162	180	210	181	197	186	200	198	195
333	MINERALOLJE, RÅ	168	164	185	208	181	197	185	202	198	196
334	MINERALOLJEPRODUKTER	186	145	130	227	172	193	197	174	200	191
34	GASS	234	197	152	243	207	268	232	182	232	228
35	ELEKTRISK STRØM	220	181	304	288	248	445	379	133	98	264
4	ANIMALSK OG VEGETABILSK FETT, OLJE OG VOKS	138	112	112	142	126	155	130	123	104	128
41	ANIMALSK FETT OG OLJE	114	102	64	135	104	164	113	162	95	134
43	BEARBEIDDE ANIMALSK OG VEGETABILSK FETT, OLJE OG VOKS	153	132	158	127	143	140	144	93	103	120
5	KJEMISKE PRODUKTER	152	163	160	180	164	175	182	161	184	175
51	ORGANISKE KJEMISKE PRODUKTER	162	166	212	172	178	192	204	173	245	204
52	UORGANISKE KJEMISKE PRODUKTER	164	175	177	182	174	200	196	177	180	188
522	UORG. KJEMISKE GRUNNSTOFFER, OKSYDER, HALOGENSALTER	194	197	224	215	207	258	231	222	228	235
523	ANDRE UORGANISKE KJEMIKALIER M.V.	134	153	126	145	139	138	160	128	129	139
53	FARGESTOFFER OG GARVESTOFFER	122	145	149	147	141	147	188	170	162	167
55	FLYKIGE OLJER, PARFYMESTOFFER, TOALETT- OG RENGJØRINGSMIDLER	117	138	118	134	127	150	115	108	117	123
56	KUNSTGJØDSEL	163	171	139	209	170	182	190	139	178	172
58	PLASTRÅSTOFFER OG -HALVFABRIKATA	143	155	147	167	153	147	162	157	167	158
583	POLYMERISASJONS- OG KOPOLYMERISASJONSPRODUKTER	148	162	153	169	158	141	164	165	175	161
59	KJEMISKE PRODUKTER I.E.N.	145	143	159	184	158	179	184	179	216	189
6	BEARBEIDDE VARER HOVEDSAKELIG GRUPPERT ETTER MATERIALE	146	144	141	157	147	155	157	146	147	151
61	LÅR, LÅRVARER OG BEREDTE PELSSKINN	76	82	75	116	87	105	129	104	120	115
62	VARER AV GUMMI	131	133	158	164	147	159	157	169	197	171
63	VARER AV TRE ELLER KORK, UNNTATT MØBLER	78	95	93	134	100	89	92	91	130	101
64	PAPIR OG PAPP OG VARER DERAU	123	128	141	147	135	158	154	155	148	154
641	PAPIR OG PAPP	122	127	141	147	134	158	153	154	147	153
65	GARN, STOFFER OG VARER AV TEKSTILMATERIALE	97	94	92	118	100	120	129	115	129	123
66	VARER AV IKKE-METALLISKE MINERALER	111	111	95	107	106	128	121	102	122	118
67	JERN OG STÅL	133	137	136	173	144	159	148	138	139	146
671	RÅJERN, SPEILJERN, JERNVAMP, PULVERISERT JERN OG STÅL OG FERROLEGERINGER	139	151	162	171	156	170	165	134	131	150
673	STENGER, VALSETRÅD, PROFILER AV JERN ELLER STÅL	137	121	119	163	135	157	121	185	186	162
674	UNIVERSALJERN OG -STÅL, PLATER AV JERN ELLER STÅL	133	131	102	155	130	145	128	165	141	145
678	RØR OG RØRDELER AV JERN ELLER STÅL	138	133	101	158	132	164	159	144	182	162
68	METALLER, UNNTATT JERN OG STÅL	173	166	154	163	164	163	173	155	153	161
682	KOPPER	98	116	95	130	109	140	116	92	128	119
683	NIKKEL	122	135	153	140	137	125	171	129	135	140
684	ALUMINIUM	196	177	156	163	173	167	165	160	150	160
686	SINK	251	260	238	284	258	272	244	216	189	231
69	VARER AV METALLER I.E.N.	135	125	123	137	130	134	126	129	142	133
7	MASKINER OG TRANSPORTMIDLER, UNNTATT SKIP OG OLJEPLATTFORMER	149	139	133	164	146	157	155	150	193	164
71	KRAFTMASKINER OG UTSTYR	134	135	110	109	122	125	113	124	158	130
72	MASKINER FOR SPEIELLE INDUSTRIER	163	194	177	184	179	183	189	181	153	177
74	ANDRE INDUSTRIEMASKINER OG UTSTYR	138	109	127	145	130	144	131	124	146	136
744	MEKANISK UTSTYR FOR HÅNDTERING AV GODS	150	125	124	144	136	134	119	155	181	147
76	TELEKOMMUNIKASJONSAPPARATER OG -UTSTYR	116	115	128	166	131	145	122	128	181	144
764	TELEKOMMUNIKASJONSUTSTYR I.E.N.	122	121	134	171	137	153	130	139	195	154
77	ELEKTRISKE MASKINER OG APPARATER I.E.N.	187	153	128	168	159	148	158	147	198	163
78	KJØRETØYER FOR VEG	181	164	148	213	176	228	205	182	222	209
8	FORSKJELLIGE FERDIGE VARER	115	112	115	156	124	139	142	147	165	148
82	MØBLER	136	149	150	203	160	188	172	168	179	177
84	KLÅR	80	79	101	135	99	110	99	125	150	121
87	VITENSKAPLIGE OG TEKNISKE INSTRUMENTER OG APPARATER	126	119	116	187	137	148	194	188	192	180
89	FORSKJELLIGE FERDIGE VARER I.E.N.	114	105	107	129	114	126	116	121	148	128
0-9	I ALT UNNTATT SKIP OG OLJEPLATTFORMER	166	159	157	191	168	187	181	171	185	181
	AV DETTE:										
0-1	MATVARER, DRIKKEVARER, TOBakk	133	165	150	173	155	145	174	169	166	164
2,4	RÅVARER, UNNTATT BRENSLSSTOFFER	135	133	122	139	132	141	143	112	132	132
3	BRENSLSSTOFFER	189	173	173	221	189	219	201	194	208	205
5-9	BEARBEIDDE VARER, UNNTATT MATVARER, DRIKKEVARER, TOBakk ..	145	144	141	162	148	158	160	149	165	158
EX 793	SKIP OG OLJEPLATTFORMER	197	134	202	127	165	191	223	234	536	296
0-9	I ALT MED SKIP OG OLJEPLATTFORMER	167	158	158	189	168	188	182	174	200	186

1) SITC - REV 2

EXPORTS: QUARTERLY INDEX NUMBERS FOR PRINCIPAL COMMODITY GROUPS

SITC	1984				1985				1986				1987				1988			
	KVARTAL				KVARTAL				KVARTAL				KVARTAL				KVARTAL			
	1.	2.	3.	4.	1.	2.	3.	4.	1.	2.	3.	4.	1.	2.	3.	4.	1.	2.	3.	4.
	117	118	114	116	121	126	123	114	139	131	148	133	119	138	137	137	133	137	137	133
	136	146	156	154	172	159	176	154	100	142	120	142	100	142	105	115	114	65	111	135
	110	113	109	110	118	123	120	121	120	127	156	145	134	157	153	153	149	153	153	149
	101	106	103	103	113	118	114	110	114	127	185	215	201	187	237	208	221	213	213	213
	111	108	114	119	136	124	136	141	132	80	97	89	112	95	73	87	89	82	89	82
	128	122	112	115	118	126	122	118	114	156	187	156	153	147	189	196	158	172	172	172
	149	140	129	128	135	127	131	125	82	79	85	118	91	77	73	73	72	74	74	74
	154	151	152	159	154	168	144	145	134	146	96	138	158	124	129	104	164	157	157	145
	123	130	136	135	131	136	135	130	128	132	109	104	91	102	102	102	107	85	105	100
	111	112	115	118	112	118	118	115	113	116	89	92	75	101	89	79	73	53	63	67
	131	140	155	157	145	146	141	138	135	140	120	118	105	101	111	115	132	107	125	120
	108	117	133	130	120	135	142	138	132	136	24	20	13	22	20	27	16	24	24	21
	135	131	130	132	132	138	131	128	133	97	102	96	103	100	98	100	110	113	105	105
	123	130	129	127	127	129	126	121	125	106	108	114	118	111	108	99	99	113	105	105
	148	147	151	162	132	169	164	152	153	160	128	117	115	136	124	129	122	128	136	129
	134	135	142	146	140	152	144	134	133	140	126	121	127	143	129	130	129	149	148	139
	134	135	143	147	140	152	144	134	133	140	125	122	130	142	130	129	151	149	139	33
	133	130	131	141	134	148	145	134	134	140	140	111	99	161	128	130	136	130	149	334
	186	188	201	214	197	215	225	235	222	223	126	105	76	114	105	125	103	75	105	102
	57	64	52	82	62	142	182	141	66	138	387	284	585	351	402	315	208	95	148	191
	140	137	145	127	137	131	134	125	120	128	99	82	77	111	92	119	97	98	86	100
	131	132	126	112	124	115	120	120	108	116	87	77	51	120	84	142	95	136	88	115
	143	140	149	133	142	145	142	134	133	139	107	95	106	96	101	96	101	69	78	86
	121	123	125	129	124	128	131	129	127	129	126	132	128	140	132	137	139	124	145	136
	123	130	127	127	118	137	140	122	128	132	132	128	167	135	141	163	149	124	200	159
	113	115	117	122	117	130	121	121	123	145	132	145	152	149	150	153	162	148	149	153
	114	118	119	125	119	126	123	120	121	125	171	166	172	174	190	188	185	189	188	522
	113	109	113	116	113	120	117	119	121	119	119	140	112	124	115	136	108	107	117	523
	128	130	140	147	136	144	145	149	150	147	95	111	106	104	103	102	129	114	109	113
	117	117	126	124	121	130	129	126	130	129	100	118	94	108	105	116	89	86	90	95
	131	137	142	152	141	157	166	152	157	158	124	124	98	137	121	116	114	92	114	109
	117	116	116	113	115	109	113	117	113	113	122	134	127	148	133	135	143	135	147	140
	113	111	110	108	110	102	109	116	110	109	131	146	139	157	143	138	151	142	159	148
	116	130	139	140	131	137	137	124	130	125	125	109	115	132	120	138	141	131	174	146
	123	128	131	132	128	133	134	130	125	130	118	113	108	119	114	117	117	112	118	116
	108	134	128	137	127	139	160	149	180	156	71	61	58	85	69	76	80	70	67	73
	114	121	123	127	122	129	133	134	134	133	115	110	128	129	120	124	118	126	147	129
	123	124	120	132	125	133	132	133	135	134	64	76	78	102	80	67	70	88	97	75
	117	115	122	125	120	128	131	133	130	131	105	111	115	118	112	124	117	116	114	118
	117	115	121	125	120	127	132	134	129	131	105	110	116	118	112	124	116	116	114	117
	115	120	131	136	125	129	142	134	134	135	85	79	71	87	80	93	90	86	97	91
	115	112	112	121	115	128	130	127	127	128	97	99	85	88	92	101	93	80	96	92
	111	119	128	131	122	133	130	125	121	127	119	115	106	132	118	119	115	111	115	115
	111	120	136	143	127	146	137	129	119	133	125	126	120	120	123	116	120	104	110	112
	106	110	120	113	112	111	116	117	121	116	130	110	99	144	121	142	104	159	153	139
	119	125	120	115	120	112	121	127	118	111	105	84	135	109	129	114	136	112	138	673
	109	118	86	113	107	120	115	110	124	117	126	118	140	124	137	138	131	146	133	678
	131	136	136	135	134	135	136	128	120	130	132	122	114	121	122	120	128	121	127	124
	104	106	106	108	106	116	126	118	109	117	94	109	90	120	103	120	92	78	117	102
	108	109	114	124	114	131	120	122	109	123	113	124	134	113	121	95	131	106	124	114
	137	143	154	136	140	134	134	129	120	129	143	124	108	120	124	125	123	124	125	124
	203	216	212	208	210	211	220	184	155	192	124	120	112	136	123	129	111	117	122	120
	128	149	135	134	136	130	145	143	147	141	105	84	91	102	96	103	87	90	96	94
	143	142	143	142	142	137	141	162	161	150	104	98	93	116	103	115	110	92	120	109
	114	122	94	96	106	91	83	93	78	85	118	111	116	113	114	138	137	133	201	152
	174	163	150	168	163	168	161	177	140	161	94	120	118	109	110	109	117	103	110	110
	150	160	175	127	150	121	133	193	183	151	92	68	73	114	86	119	98	84	80	90
	193	215	244	145	190	123	150	295	272	192	78	58	51	99	71	108	79	53	67	77
	113	118	128	117	118	113	149	141	154	138	103	98	100	142	111	128	82	91	118	105
	113	117	130	119	119	109	149	141	157	137	108	103	103	145	115	140	87	99	124	112
	132	129	134	154	137	151	156	169	163	160	142	118	96	109	116	98	101	87	122	102
	139	133	137	141	138	150	144	146	147	147	130	123	108	151	128	152	142	125	151	143
	124	129	128	129	127	126	127	134	137	131	93	87	90	121	98	111	112	110	121	113
	128	129	135	125	129	131	138	149	153	142	106	116	111	162	124	143	124	113	117	124
	129	155	131	137	137	123	118	130	143	129	62	51	77	99	72	90	84	97	105	84
	130	140	135	135	135	134	141	146	139	97	85	86	138	102	110	145	133	131	130	
	126	125	130	130	128	124	127	131	134	129	90	85	82	100	89	102	92	92	111	99
	137	138	140	147	141	151	149	143	143	147	121	115	112	130	119	124	121	119	129	123
	117	118	114	117	116	122	126	123	122	123	114	139	131	148	133					

TABELL 5. INNFORSEL, VARESEKTORER OG HOVEDGRUPPER ETTER SITC.

IMPORTS BY SECTIONS AND DIVISIONS OF THE SITC.		JANUAR	
VARESEKTORER OG HOVEDGRUPPER.		1985	1986
		1000 KR.	1000 KR.
0	MATVARER OG LEVENDE DYR	509354	586023
00	LEVENDE DYR	2815	3590
01	KJØTT OG KJØTTVARER	8581	9018
02	MEIERIVARER OG EGG	7687	9467
03	FISK, KREPSDYR OG BLØTDYR OG VARER DERAV	32200	33018
04	KORN OG KORNVARER	40856	62076
05	FRUKT OG GRØNNSAKER	206582	199853
06	SUKKER, SUKKERVARER OG HONNING	39392	33142
07	KAFFE, TE, KAKAO, KRYDDERIER OG VARER DERAV	129653	166690
08	FORSTOFFER FOR DYR, UNNTATT KORN	13140	35519
09	FORSKJELLIGE MATVARER	28447	33649
1	DRIKKEVARER OG TOBAKK	61094	53074
11	DRIKKEVARER	32672	31770
12	TOBAKK OG TOBAKKSVARER	28422	21303
2	RÅVARER, IKKE SPISELIGE, UNNTATT BRENSLSSTOFFER	944814	697874
21	HUDER OG SKINN, RÅ	45058	90273
22	OLJEFRØ OG OLJEHOLDIGE FRUKTER	123617	44934
23	RÅGUMMI, OGSÅ SYNETISK OG REGENERERT	10816	9584
24	TØMMER, TRELAST OG KORK	95372	145868
25	PAPIRMASSE OG PAPIRAVFALL	43132	28974
26	TEKSTILFIBRER, UNNTATT ULLTOPS OG AVFALL DERAV	16131	16339
27	RÅ GJØDNINGSTOFFER OG RÅ MINERALER, I.E.N.	77477	84758
28	MALMER OG AVFALL AV METALL	491698	226809
29	ANIMALSKE OG VEGETABILSKE RÅVARER, I.E.N.	41513	50334
3	BRENSLSSTOFFER, SMØREOLJER, ELEKTRISK STRØM M.V.	824364	1326726
32	KULL, KOKS OG BRIKETTER	98313	92109
33	MINERALOLJE OG MINERALOLJEPRODUKTER	637305	1090011
34	GASS	88747	144606
35	ELEKTRISK STRØM	-	-
4	DYRE- OG PLANTEFETT, -OLJE OG VOKS	29210	43628
41	DYREFETT OG -OLJER	14026	27254
42	PLANTEFETT OG -OLJER	12075	14030
43	BEARBEIDDE DYRE- OG PLANTEFETT, -OLJE OG VOKS	3109	2344
5	KJEMISKE PRODUKTER, I.E.N.	714768	836698
51	ORGANISKE KJEMISKE PRODUKTER	98416	149217
52	UORGANISKE KJEMISKE PRODUKTER	70273	101855
53	FARGE- OG GÅRVESTOFFER	49137	58284
54	MEDISINSKE OG FARMASØYTISKE PRODUKTER	107679	108130
55	FLYKTIGE OLJER, PARFYMESTOFFER, TOALET-, RENGJØRINGS- OG PUSSEMIDL.	68704	81281
56	KUNSTGJØDSEL	23010	37541
57	SPRENGSTOFFER OG PYROTEKNISKE ARTIKLER	13580	10516
58	PLASTRÅSTOFFER OG -HALVFABRIKATA	184851	201522
59	KJEMISKE PRODUKTER, I.E.N.	99118	88353
6	BEARBEIDDE VARER GRUPPERT HOVEDSAKELIG ETTER MATERIALE	1815376	2150797
61	LÆR, LÆRVARER OG BEREDTE PELSSKINN	30921	30822
62	GUMMIVARER	77767	112034
63	VARER AV TRE OG KORK, UNNTATT MØBLER	97275	116097
64	PAPIR OG PAPP OG VARER DERAV	232806	248042
65	TEKSTILGARN, TEKSTILSTOFFER OG TEKSTILVARER	257525	293109
66	VARER AV IKKE-METALLISKE MINERALER	142732	176101
67	JERN OG STÅL	397150	518113
68	METALLER, UNNTATT JERN OG STÅL	190341	190790
69	VARER AV METALLER, I.E.N.	388859	465688
7	MASKINER OG TRANSPORTMIDLER	3520513	4532855
71	KRAFTMASKINER OG -UTSTYR	175356	283705
72	MASKINER FOR SPEIELLE INDUSTRIER	501157	616287
73	METALLBEARBEIDINGSMASKINER	60087	93283
74	ANDRE INDUSTRIEMASKINER OG -UTSTYR, I.E.N.	518248	642101
75	KONTORMASKINER OG AUTOMATISK DATABEHANDLINGSTYR	447918	598508
76	TELEKOMMUNIKASJONSAPPARATER OG UTSTYR FOR OPPTAK OG GJENG. AV LYD ..	304655	380790
77	ELEKTRISKE MASKINER, APPARATER OG DELER, I.E.N.	543736	593536
78	KJØRETØYER FOR VEG	831898	1187471
79	ANDRE TRANSPORTMIDLER INKL. SKIP	137458	137174
	SKIP OG BÅTER 100 BR. T. OG OVER	9350	36253
	NYBYGDE	-	-
	ELDRE	9350	36253
	OLJEPLATTFORMER	-	-
8	FORSKJELLIGE FERDIGE VARER	1406206	1690012
81	SANITÆR-, VARME- OG LYSUTSTYR, I.E.N.	38477	41961
82	MØBLER OG DELER	179028	236887
83	REISEEFFEKTER, VESKER O.L.	19766	28947
84	KLÆR OG TILBEHØR TIL KLÆR	403381	521595
85	FOTTØY	86509	98007
87	VITENSKAPELIGE OG TEKNISKE INSTRUMENTER OG APPARATER, I.E.N.	209237	208789
88	FOTOGRAFISKE OG OPTISKE ARTIKLER, I.E.N.; UR	98221	109832
89	FORSKJELLIGE FERDIGE VARER, I.E.N.	371587	443993
9	VARER OG TRANSAKSJONER, IKKE GRUPPERT ANDRE STEDER I SITC	43037	75718
I	ALT	9868736	11993405

TABELL 6. U T F Ø R S E L , V A R E S E K T O R E R O G H O V E D G R U P P E R E T T E R S I T C .

EXPORTS BY SECTIONS AND DIVISIONS OF THE SITC.		JANUAR	
VARESEKTORER OG HOVEDGRUPPER.		1985	1986
		1000 KR.	1000 KR.
0	MATVARER OG LEVENDE DYR	582335	634662
00	LEVENDE DYR	270	219
01	KJØTT OG KJØTTVARER	4995	1897
02	MEIERIVARER OG EGG	17117	22358
03	FISK, KREPSDYR OG BLØTDYR OG VARER DERAV	445630	520802
04	KORN OG KORNVARER	8565	7410
05	FRUKT OG GRØNNSAKER	3935	4784
06	SUKKER, SUKKERVARER OG HONNING	2668	865
07	KAFFE, TE, KAKAO, KRYDDERIER OG VARER DERAV	4844	9018
08	FORSTOFFER FOR DYR, UNNTATT UMALT KORN	83601	59059
09	FORSKJELLIGE MATVARER	10710	8250
1	DRIKKEVARER OG TOBAKK	5218	6034
11	DRIKKEVARER	1644	3001
12	TOBAKK OG TOBAKKSVARER	3574	3033
2	RÅVARER, IKKE SPISELIGE, UNNTATT BRENSLSSTOFFER	545609	469977
21	HUDER OG SKINN, RÅ	135140	102255
22	OLJEFRØ OG OLJEHOLDIGE FRUKTER	5	25
23	RÅGUMMI, OGSÅ SYNTETISK OG REGENERERT	1048	3
24	TØMMER, TRELAST OG KORK	44325	28473
25	PAPIRMASSE OG PAPIRAV FALL	183543	136899
26	TEKSTILFIBRER, UNNTATT ULLTOPS OG AVFALL DERAV	4350	1746
27	RÅ GJØDNINGSTOFFER OG RÅ MINERALER, I.E.N.	41526	43487
28	MALMER OG AVFALL AV METALL	131176	151327
29	ANIMALSKE OG VEGETABILSKE RÅVARER, I.E.N.	4495	5763
3	BRENSLSSTOFFER, SMØREOLJER, ELEKTRISK STRØM M.V.	8572332	7725927
32	KULL, KOKS OG BRIKETTER	2727	27021
33	MINERALOLJE OG MINERALOLJEPRODUKTER	5518035	4585436
	RÅOLJE	4913871	4183050
34	GASS	3051571	3113470
35	ELEKTRISK STRØM	-	-
4	DYRE- OG PLANTEFETT, -OLJE OG VOKS	72599	33102
41	DYREFETT OG -OLJER	41805	4167
42	PLANTEFETT OG -OLJER	4316	3237
43	BEARBEIDDE DYRE- OG PLANTEFETT, -OLJE OG VOKS	26479	25698
5	KJEMISKE PRODUKTER, I.E.N.	804438	817806
51	ORGANISKE KJEMISKE PRODUKTER	109995	104977
52	UORGANISKE KJEMISKE PRODUKTER	177255	164104
53	FARGE- OG GARVESTOFFER	40007	41007
54	MEDISINSKE OG FARMASØYTISKE PRODUKTER	35651	28248
55	FLYKTIGE OLJER, PARFYMESTOFFER, TOALETT-, RENGJØRINGS- OG PUSSEMIDL.	22955	17817
56	KUNSTGJØDSEL	153182	190035
57	SPRENGSTOFFER OG PYROTEKNISKE ARTIKLER	13593	6647
58	PLASTRÅSTOFFER OG -HALVFABRIKATA	204730	220424
59	KJEMISKE PRODUKTER, I.E.N.	47070	44547
6	BEARBEIDDE VARER GRUPPERT HOVEDSAKELIG ETTER MATERIALE	2295127	2129934
61	LÅR, LÅRVARER OG BEREDTE PELSSKINN	12446	9836
62	GUMMIVARER	23890	23828
63	VARER AV TRE OG KORK, UNNTATT MØBLER	19696	14334
64	PAPIR OG PAPP OG VARER DERAV	431162	403441
65	TEKSTILGARN, TEKSTILSTOFFER OG TEKSTILVARER	55843	64910
66	VARER AV IKKE-METALLISKE MINERALER	45189	35340
67	JERN OG STÅL	439730	406239
68	METALLER, UNNTATT JERN OG STÅL	1144693	1054729
69	VARER AV METALLER, I.E.N.	122838	117057
7	MASKINER OG TRANSPORTMIDLER	1054801	1962539
71	KRAFTMASKINER OG -UTSTYR	59803	51285
72	MASKINER FOR SPESIELLE INDUSTRIER	170928	178978
73	METALLBEARBEIDINGSMASKINER	5316	8325
74	ANDRE INDUSTRIEMASKINER OG -UTSTYR, I.E.N.	171548	191247
75	KONTORMASKINER OG AUTOMATISK DATABEHANDLINGSUTSTYR	82566	151215
76	TELEKOMMUNIKASJONSAPPARATER OG UTSTYR FOR OPPTAK OG GJENG. AV LYD ..	91225	91859
77	ELEKTRISKE MASKINER, APPARATER OG DELER, I.E.N.	121841	135396
78	KJØRETØYER FOR VEG	121896	134589
79	ANDRE TRANSPORTMIDLER INKL. SKIP	229678	1019645
	SKIP OG BRTER 100 BR. T. OG OVER	197133	982084
	NYBYGDE	57850	19456
	ELDRE	139283	962628
	OLJEPLATTFORMER	-	-
8	FORSKJELLIGE FERDIGE VARER	258766	289893
81	SANITÆR-, VARME- OG LYSUTSTYR, I.E.N.	14045	16315
82	MØBLER OG DELER	54438	52978
83	REISEEFFEKTER, VESKER O.L.	2381	1264
84	KLÆR OG TILBEHØR TIL KLÆR	31209	30358
85	FOTTØY	3537	4142
87	VITENSKAPELIGE OG TEKNISKE INSTRUMENTER OG APPARATER, I.E.N.	67928	96661
88	FOTOGRAFISKE OG OPTISKE ARTIKLER, I.E.N.; UR	4419	4737
89	FORSKJELLIGE FERDIGE VARER, I.E.N.	80809	83438
9	VARER OG TRANSAKSJONER, IKKE GRUPPERT ANDRE STEDER I SITC	19319	28162
I ALT	14210544	14098037

TABELL 7. INNFORSEL OG UTFORSEL. GRUPPER ETTER SITC.

IMPORTS AND EXPORTS BY GROUPS OF THE SITC.

GRUPPER	INNFØRSEL. IMPORTS				UTFØRSEL. EXPORTS			
	JANUAR 1985		JANUAR 1986		JANUAR 1985		JANUAR 1986	
	TONN	1000 KR.	TONN	1000 KR.	TONN	1000 KR.	TONN	1000 KR.
001 LEVENDE DYR.....STK.	218	2815	184	3590	11	270	11	219
011 KJØTT, FERSKT, KJØLT ELLER FRYST.....	300	5442	510	7647	317	3805	28	1341
012 KJØTT, SALTET, I SALTLAKE, TØRKET ELLER RØYKT.....	55	1118	27	575	0	11	0	3
014 KJØTTHERMETISK O.A. KJØTTVARER/FISKEEKSTRAKT.....	79	2021	31	796	74	1180	20	552
022 MJØLK OG FLØTE.....	23	191	28	305	4	30	5	24
023 SMØR.....	2	25	2	33	23	264	95	621
024 OST OG OSTEMASSE.....	253	7471	265	9099	810	15304	1184	21185
025 EGG.....	-	-	6	30	414	1519	36	528
034 FISK, FERSK, KJØLT ELLER FRYST.....	3523	11129	2777	8009	19057	224809	21633	301398
035 FISK, SALTET, I SALTLAKE, TØRKET ELLER RØYKT.....	339	3777	501	9447	7601	118232	5390	104234
036 KREPSDYR OG BLØTDYR.....	1101	9989	298	4019	1307	17330	1916	24495
037 FISK, KREPSDYR OG BLØTDYR, TILBEREDT ELLER KONSERVERT, I.E.N.....	321	7305	450	11544	3413	85259	3280	90674
041 HVETE, UMALT.....	3315	4254	10633	9918	2	10	-	-
042 RIS.....	846	4169	901	3528	0	0	-	-
043 BYGG, UMALT.....	817	976	-	-	-	-	-	-
044 MAIS, UMALT.....	112	787	231	1425	-	-	-	-
045 ANNET KORN, UMALT.....	1735	2007	17672	13925	-	-	-	-
046 HVETEMJØL OG BLANDINGSMJØL AV HVETE OG RUG.....	62	195	48	170	18	60	4	13
047 ANNET MJØL.....	26	95	27	160	0	1	-	-
048 KORNVARER OG VARER AV MJØL ELLER STIVELSE AV FRUKT ELLER GRØNNSAKER.....	3915	28374	4700	32949	615	8494	578	7397
054 GRØNNSAKER, FRISKE, KJØLTE, FRYSTE ELLER MIDL. KONSERVETE; RØTTER, KNOLLER OG GRØNNSAKPROD. I.E.N., FRISKE ELLER TØRKEDE.....	4399	33199	6896	41450	166	814	11	71
056 GRØNNSAKER, RØTTER OG KNOLLER, TILBEREDTE EL. KONSERVETE, I.E.N.....	1212	12797	1627	15767	73	1450	83	1394
057 FRUKT OG NØTTER, FRISKE ELLER TØRKEDE.....	29349	133259	23823	118734	16	31	19	288
058 FRUKT, TILBEREDT ELLER KONSERVERT.....	3151	27328	3071	23902	136	1640	252	3031
061 SUKKER OG HONNING.....	11836	24745	11012	21671	43	902	9	199
062 SUKKERTØY OG ANDRE SUKKERVARER.....	920	14647	650	11471	98	1766	45	657
071 KAFFE OG KAFFEERSTATNINGER.....	3359	90001	5149	130406	8	401	55	2363
072 KAKAO.....	265	8301	309	9756	5	74	-	-
073 SJOKOLADE O. A. NÆRINGSMIDL. SOM INNEH. KAKAO.....	1038	23579	747	18567	205	4307	229	5644
074 TE OG MATE.....	80	5791	61	3959	0	4	2	988
075 KRYDDERIER.....	73	1982	150	4001	4	57	0	22
081 FORSTOFFER FOR DYR, UNNTATT KORN.....	4496	13140	26718	35519	32488	83601	24426	59059
091 MARGARIN OG MATFETT.....	22	148	12	76	629	5108	467	3649
098 TILBEREDTE MATVARER I.E.N.....	1245	28299	1291	33574	291	5601	237	4601
111 ALKOHOLFRIE DRIKKEVARER I.E.N.....	-	1139	-	2919	-	522	-	740
112 ALKOHOLHOLDIGE DRIKKEVARER.....1000 L.	2675	31532	2485	28851	183	1122	238	2261
121 TOBAKK, UBEARBEIDD, HERUNDER AVFALL.....	414	14902	97	4045	1	30	18	4
122 TOBAKK, BEARBEIDD.....	120	13520	151	17258	46	3544	38	3029
211 HUDER OG SKINN, UNNTATT PELLSSKINN, UBEREDTE.....	298	4885	242	2833	1049	15883	1049	16866
212 PELLSSKINN, UBEREDTE.....1000 STK.	92	40173	158	87440	335	119257	258	85389
222 OLJEHOLDIGE FRØ OG FRUKTER TIL UTVINNING AV BLØTE OLJER.....	50691	113299	26053	44603	1	5	13	25
223 OLJEHOLDIGE FRØ OG FRUKTER TIL UTVINNING AV ANDRE OLJER.....	1648	10318	68	331	-	-	-	-
232 NATURLIG GUMMILATEX OG NATURGUMMI.....	408	3091	267	1564	-	-	-	-
233 SYNTETISK GUMMILATEX; SYNTETISK GUMMI OG REGENERERT GUMMI; AVFALL OG SKRAP.....	814	7725	785	8021	97	1048	0	3
244 KORK, UBEARBEIDD OG KORKAVFALL.....	0	32	4	68	-	-	0	5
245 VED TIL BRENSSEL; TREKULL.....	-	222	-	5175	-	-	-	6
246 KUBB OG CELLULOSESTØMMER.....KUB.M. F.MRL	91961	28837	170553	49593	24741	4667	28322	4635
247 ANNET RUNDT OG RATT TILSK. TØNNER, KUB.M. F.M.	8063	4741	16609	6590	20652	8345	9280	4243
248 SKÅRET EL. HØVL. TRELAST; JERNB. SVILLER AV TRE.....	-	61539	-	84443	-	31313	-	19585
251 PAPIRMASSE OG PAPIRAVFALL.....	15154	43132	11257	28974	58337	183543	51668	136899
261 NATURSILKE.....	-	-	-	-	-	-	-	-
263 BOMULL.....	297	4387	282	3284	7	17	15	21
264 JUTE OG ANDRE TEKSTILFIBRER AV BAST, I.E.N.....	-	-	-	-	-	-	3	48
265 VEGETABILISKE TEKSTILFIBRER, UNNTATT AV BOMULL OG JUTE.....	15	231	1	65	-	-	-	-
266 SYNTETISKE TEKSTILFIBRER FOR SPINNING.....	420	5544	452	6577	1	25	0	8
267 KUNSTIGE TEKSTILFIBRER FOR SPINNING, AVFALL AV SYNTETISKE OG KUNSTIGE TEKSTILFIBRER.....	350	3689	279	3024	25	331	3	10
268 ULL OG ANDRE DYREHÅR.....	55	1674	88	2679	225	3706	111	1418
269 BRUKTE KLÆR OG ANDRE BRUKTE TEKSTILV.; FILLER.....	75	605	86	709	32	272	74	241
271 RR GJØDNINGSTOFFER.....	29404	13989	38992	16110	6	160	1	27
273 STEIN, SAND OG GRUS.....	72476	12872	93765	14059	168773	15830	301375	21871
274 SVOVEL OG URØSTET SVOVELKIS.....	278	431	218	438	12761	1475	14000	1558
277 NATURLIGE SLIPESTOFFER, HERU. INDUSTRIDIAM.....	-	92	-	1438	-	9	-	16
278 ANDRE RA MINERALER.....	146694	50093	168537	52713	76432	24053	53457	20014
281 JERNMÅLM OG KONSENTRATER.....	2703	665	2471	457	127461	21683	322849	57550
282 AVFALL OG SKRAP AV JERN ELLER STÅL.....	1989	1454	85	124	295	1423	163	564
286 MALMER OG KONSENTRATER AV URAN OG TORIUM.....	-	-	-	-	-	-	-	-
287 MALMER OG KONSENTRATER AV UEDLE METALLER I.E.N.....	235251	464629	219109	207959	71857	30103	80820	32486
288 AVFALL OG SKRAP AV IKKE-JERNH. UEDLE METALLER.....	35856	23612	28790	10858	5270	75552	4582	59493
289 MALMER OG KONSENTRATER AV EDLE METALLER, SAMT AVFALL, SKRAP OG OPPSOP (UNNTATT GULL).....	-	1340	-	7412	-	2415	-	1235
291 ANIMALSKE RÅVARER, I.E.N.....	643	5117	1632	5391	3446	3070	3323	3422
292 VEGETABILISKE RÅVARER, I.E.N.....	1177	36396	1289	44943	222	1425	574	2341
322 KULL, BRUNKULL OG TORV.....	104885	52758	92487	49517	1707	2649	15408	8053
323 BRIKETTER; KOKS AV STEINKULL, BRUNKULL ELLER TORV; RETORTEKULL.....	63299	45555	50995	42591	184	78	22838	18968
333 MINERALOLJE, RÅ.....	77398	137881	200228	378814	2734238	4913871	2917254	4183050
334 MINERALOLJEPRODUKTER, RAFFINERTE.....	-	429861	-	647216	-	572668	-	385242
335 RESTSTOFFER AV MINERALOLJEPROD. OG LIKN. I.E.N.....	51723	69564	65211	63981	23824	31496	12970	17144
341 GASS, NATURLIG OG TILVIRKET.....	-	88747	-	144606	-	3051571	-	3113470
351 ELEKTRISK STRØM.....MWH.	-	-	-	-	-	-	-	-
411 DYREFETT OG OLJER.....	4501	14026	10549	27254	15424	41805	811	4167
423 BLØTE PLANTEOLJER, RÅ, RENSEDE, EL. RAFFINERTE.....	264	2280	976	4710	656	3883	774	3054
424 ANDRE PLANTEOLJER, RÅ, RENSEDE, EL. RAFFINERTE.....	1135	9795	1846	9320	38	433	35	182
431 BEARBEIDD DYRE- OG PLANTEFETT, -OLJE OG VOKS.....	283	3109	278	2344	5248	26479	6108	25698
511 HYDROKARBONER OG HALOGENDERIVATER DERAV.....	2886	12758	17029	52237	31071	83048	24864	66424

TABELL 7-FORTS. INNFORSEL OG UTFORSEL. GRUPPER ETTER SITC.

GRUPPER	INNFORSEL				UTFORSEL			
	JANUAR 1985		JANUAR 1986		JANUAR 1985		JANUAR 1986	
	TONN	1000 KR.	TONN	1000 KR.	TONN	1000 KR.	TONN	1000 KR.
512 ALKOHOLER, FENOLER, FENOLALKOHOLER OG DERES HALOGEN-, SULFO-, NITRO- OG NITROSODERIVATER.	..	29363	..	29420	..	5158	..	1821
513 KARBOKSYLSYRER OG DERIVATER DERAV	5397	24970	6364	30217	1314	6474	909	5573
514 FORBIND. MED NITROGENH. FUNKSJONELLE GRUPPER	848	14614	802	17294	478	8785	1537	23110
515 METALLORG. OG IKKE-METALLORG. FORBINDELSER	264	7978	471	10274	15	385	6	220
516 ANDRE ORGANISKE KJEMIKALIER	1150	8733	1273	9774	98	6145	208	7830
522 KJEM. GRUNNST. UORG. OKSYDER OG HALOGENSALTER	12503	27601	38765	62153	58545	119675	64078	97025
523 ANDRE UORG. KJEMIKALIER, ORG. OG UORG. FORBINDELSER AV EDLE METALLER	17639	38454	17141	37313	20348	54592	23863	64648
524 RADIOAKTIVE STOFFER O. L.	5	4218	7	2390	1	2988	2	2431
531 SYNTETISKE ORG. FARGESTOFFER, NATURLIG INDIGO OG SUBSTRATPIGMENTER	199	8999	187	12237	7	179	2	135
532 FARGE- OG GARVEEKSTRAKTER OG SYNT.GARVESTOFFER	104	1496	59	934	0	16	9	72
533 PIGMENTER, MALING, LAKK O.L.	..	38641	..	45113	..	39813	..	40799
541 MEDISINSKE OG FARMASØYTISKE PRODUKTER	460	107679	466	108130	638	35651	517	28248
551 FLYKTIGE OLJER OG VELLUKTENDE STOFFER	33	3622	28	3212	28	309	7	83
553 PARFYMER, KOSMETIKK OG TOALETTPREPARATER	970	35730	970	38923	207	2900	117	3247
554 SÅPE, RENSE- OG POLERMIDLER	3799	29352	4817	39146	3104	19746	2193	14487
562 KUNSTGÅDSEL	24516	23010	36782	37541	129114	153182	175894	190035
572 SPRENGSTOFFER OG PYROTEKNISKE ARTIKLER	133	13580	124	10516	152	13593	37	6647
582 KONDENSASJONS-, POLYKONDENSASJONS- OG POLYADDISJONSPRODUKTER	2843	45157	3006	50990	5600	47651	3995	37831
583 POLYMERISASJONS- OG KOPOLYMERISASJONSPRODUKTER	13604	128205	14288	138566	24437	140236	27742	165188
584 REGENERERT CELLULOSE	237	7055	292	7867	146	2668	162	3185
585 ANDRE KUNSTHARPIKSER OG PLASTMATERIALER	221	4433	304	4099	:	:	:	:
591 DESINFEKSJONSMIDLER, INSEKT-, SOPP- OG UGRASDREPENDE MIDLER	263	8482	187	4482	298	3552	23	710
592 STIVELSE, INULIN OG GLUTEN AV HVETE, ALBUMINER OG KLEBEMIDLER	2210	15114	1952	15472	152	2598	159	2215
598 DIVERSE KJEMISKE PRODUKTER, I.E.N.	12474	75522	9522	68399	25611	40920	30789	41622
611 LÅR	129	21398	124	22423	255	10360	248	8840
612 VARER AV LÅR ELLER KUNSTLÅR, I.E.N.	63	4908	77	5194	4	262	4	179
613 PELSSKINN, GARVEDE ELLER BEREDTE	12	4614	8	3204	4	1823	6	817
621 HALVFABRIKATER AV GUMMI	739	18012	1092	30788	121	4430	109	4957
625 DEKK OG SLANGER AV GUMMI TIL ALLE SLAGS HJUL	..	43524	..	63529	..	14229	..	12858
628 GUMMIVARER, I.E.N.	380	16232	415	17587	187	5231	203	6012
633 KORVARER	87	2606	107	3166	0	20	1	32
634 FINER, KRYSSFINER, LAMINERTE PLATER, KUNSTIG TRE OG ANNET BEARBEIDD TRE, I.E.N.	..	42497	..	52500	..	7450	..	6269
635 VARER AV TRE, I.E.N.	..	52173	..	60431	..	12226	..	8033
641 PAPIR OG PAPP	24269	143582	25726	155057	119038	408788	108235	377004
642 VARER AV PAPIR OG PAPP	7286	89225	7253	92985	2237	22374	2624	26638
651 TEKSTILGARN OG TRÅD	1244	58013	1158	55454	350	13991	731	16019
652 VEVNADER AV BOMULL	409	28180	551	39435	115	7112	132	8917
653 VEVNADER AV SYNTET. EL. KUNSTIGE TEKSTILFIBRER	419	25772	451	34644	63	3007	70	3802
654 TEKSTILVEVNADER AV ANDRE MATERIALER ENN BOMULL, SYNTETISKE OG KUNSTIGE TEKSTILFIBRER	212	8058	130	7834	17	1854	19	2147
655 TRIKOTASJE I METERVARE	80	6277	107	8242	39	2375	35	2064
656 TYLL, BRND, BLONDER, BRODERIER O.L.	34	4125	35	4176	8	376	4	515
657 SPESIELLE TEKSTILSTOFFER OG -ARTIKLER	888	45192	915	45310	489	18272	532	21732
658 ANDRE FERDIGE TEKSTILVARER, I.E.N.	..	35724	..	42648	..	5753	..	8081
659 GOLVBELEGG M.V.	1945	46185	2103	55366	251	3102	73	1633
661 KALK, SEMENT OG BYGNINGSMATERIALER, UNNTATT GLASS OG LEIRVARER	11018	8093	27000	9870	27903	7603	914	2661
662 TEGLVERKSPRODUKTER O.L.	..	16938	..	30086	..	2435	..	2658
663 MINERALSKE PRODUKTER I.E.N.	..	44011	..	50765	..	19199	..	19183
664 GLASS	6518	41633	6408	45218	1100	10090	616	6645
665 GLASSVARER	940	14526	1306	17346	735	1826	527	1492
666 KERAMISKE PRODUKTER	619	15622	736	19516	84	3111	48	2433
667 PERLER, EDLE OG HALVEDLE STEINER, UBEARBEIDDE OG BEARBEIDDE	59	1908	176	3300	10	924	1	288
671 RÅJERN, SPEILJERN, JERNVAMP, PULV. JERN OG STÅL OG FERROLEGERINGER	1423	6137	1070	3880	77591	336615	67066	227470
672 BLOKKER O.A. PRIMÆRE FORMER AV JERN EL. STÅL	11289	21250	9174	20240	200	315	3724	5898
673 STENGER, VALSETRÅD, PROFILER (HERU. SPUNNVEGGJERN) AV JERN ELLER STÅL	20709	63592	28739	92273	5701	11895	35359	74993
674 UNIVERSALSTÅL, PLATER AV JERN ELLER STÅL	47965	159941	54384	189331	13146	49615	14043	59904
675 BRND AV JERN ELLER STÅL	3110	13406	1856	9720	1761	5656	1197	4359
676 SKINNER M.V. AV JERN ELLER STÅL	589	3497	378	3278	21	24	0	11
677 TRÅD AV JERN ELLER STÅL, UNNTATT VALSETRÅD	1998	11656	1322	7936	649	3507	819	3574
678 RØR OG -DELER AV JERN ELLER STÅL	13227	112446	16319	186103	5233	29037	4808	28019
679 STØPTE, SMIDDE ELLER PRESSEDE VARER AV JERN EL. STÅL, UBEARBEIDDE, I.E.N.	345	5024	420	5351	351	2706	196	2012
681 SØLV OG PLATINAMETALLER	..	13741	..	5441	..	21010	..	14405
682 KOPPER	3429	60249	3342	53788	3297	43014	3096	34968
683 NIKKEL	47	3543	50	6358	3153	142650	3263	120732
684 ALUMINIUM	5935	89736	6395	103983	67158	777948	71478	701193
685 BLY	1305	5529	1362	7442	6	21	1	40
686 SINK	155	1576	284	1751	8376	65405	10627	55461
687 TINN	65	6662	68	4810	0	33	4	233
688 URAN OG TORIUM	0	8	-	-	-	-	-	-
689 ANDRE UEDLE METALLER UNNT. JERN OG STÅL	360	9297	264	7217	:	94611	:	127697
691 KONSTRUKSJONER OG DELER DERAV, I.E.N., AV JERN STÅL ELLER ALUMINIUM	7008	107777	9841	153540	2231	27371	890	13883
692 METALLBEHOLDERE FOR LAGRING OG TRANSPORT	830	15063	1051	21921	392	10093	587	14287
693 TRÅDVARER, UNNT. ISOLERTE ELEKTR. LEDNINGER, AV UEDLE METALL	1724	15064	3490	24355	1379	19044	843	9327
694 SPIKER, SKRUEER, MUTTERE, BOLTER, NAGLER O.L. AV JERN, STÅL OG KOPPER	1286	28638	1463	33436	292	4192	350	4536
695 HÅNDVERKTØY OG MASKINVERKTØY	..	57847	..	68940	..	7538	..	12890
696 KNIVER, SKJEER, GAFLER, SAKSER M.V.	65	6810	85	8943	2	532	3	690
697 HUSHOLDNINGARTIKLER AV UEDLE METALLER, I.E.N.	..	15533	..	19345	..	10538	..	11850
699 ANDRE VARER AV UEDLE METALLER, I.E.N.	6949	142126	6174	135209	1740	43530	2212	49593
711 DAMPKJELER	..	4005	..	2952	..	344	..	1564
712 DAMPMASKINER	..	1186	..	57	..	1175	..	5
713 STEMPELDREVNE FORBRENNINGSMOTORER	..	84697	..	80827	..	26820	..	27127
714 MASKINER OG MOTORER, IKKE ELEKTRISKE	..	37553	..	117411	..	17422	..	10983

TABELL 7.FORTS. I N N F Ø R S E L O G J T F Ø R S E L . G R U P P E R E T T E R S I T C .

GRUPPER	INNFØRSEL				UTFØRSEL			
	JANUAR 1985		JANUAR 1986		JANUAR 1985		JANUAR 1986	
	TONN	1000 KR.	TONN	1000 KR.	TONN	1000 KR.	TONN	1000 KR.
716 ROTERENDE ELEKTRISKE MASKINER OG APPARATER.....	..	33960	..	70710	..	8033	..	8223
718 ANDRE KRAFTMASKINER.....	..	13955	..	11749	..	6009	..	3382
721 LANDBRUKSMASKINER (UNNTATT TRAKTORER).....	..	22547	..	45847	..	49855	..	29144
722 TRAKTORER.....STK.	853	59880	1303	59142	148	514	996	2982
723 ANLEGGSMASKINER OG UTSTYR.....	..	209416	..	241142	..	60887	..	59968
724 MASKINER FOR TEKSTIL- OG LÆRINDUSTRIEN.....	..	14228	..	29861	..	1353	..	2394
725 MASKINER FOR CELLULOSE- OG PAPIRINDUSTRIEN.....	..	17240	..	22316	..	10266	..	11652
726 MASKINER FOR TRYKKING OG BOKBINDING.....	..	34575	..	27406	..	3101	..	5131
727 MASKINER TIL NÆRINGSMIDDELINDUSTRIEN.....	..	29417	..	25531	..	8129	..	8786
728 MASKINER OG UTSTYR FOR SPES. INDUSTRIER, I.E.N.....	..	113855	..	165042	..	36822	..	58920
736 VERKTØYMASK. FOR BEARB. AV METALL OG -KARBIDER.....	..	44367	..	62967	..	3022	..	3958
737 METALLBEARBEIDINGSMASKINER.....	..	15720	..	30316	..	2294	..	4367
741 VARME- OG KJØLEUTSTYR I.E.N.....	..	71950	..	115546	..	26315	..	34553
742 PUMPER FOR VÅSKER OG VÅSKEELEVATORER.....	..	37952	..	68074	..	43385	..	33573
743 ANDRE PUMPER OG KOMPRESSORER, VIFTER, SENTRI- FUGER, FILTERINGS OG RENSEAPPARATER.....	..	62707	..	80400	..	15458	..	22442
744 MASKINER OG APP. FOR LØFTING, LASTING OG LOSS- ING (F.EKS. HEISER, TRUCKER, KRANER O.L.).....	..	154636	..	137592	..	51913	..	63211
745 ANDRE IKKE-ELEK. MASK., APPARATER OG VERKTØY.....	..	65761	..	66470	..	10996	..	15053
749 IKKE-ELEKTR. DELER OG TILBEH. TIL MASK. I.E.N.....	1504	125243	1708	174020	238	23480	241	22415
751 KONTORMASKINER.....STK.	113122	63146	119962	66402	426	5133	861	5645
752 AUTOMATISKE DATABEHANDLINGSMASKINER.....STK.	28006	267192	60894	382302	4923	60561	5897	123145
759 DELER OG TILBEHØR TIL MASKINER UNDER GRUPPENE 751 OG 752.....	165	117580	214	149804	21	16873	41	22425
761 FJERNSYNSMOTTAKERE.....STK.	18914	41302	16356	39656	121	482	631	1168
762 RADIOMOTTAKERE.....STK.	52392	25244	63187	32476	420	446	1609	1148
763 GRAMMOFONER, DIKTERAPPARATER O.A. APPARATER FOR OPPTAK OG GJENGIVELSE AV LYD.....STK.	34133	40397	57426	66518	731	2604	1669	4864
764 UTSTYR, DELER OG TILBEHØR I.E.N. TIL TELE- KOMMUNIKASJONSAPPARATER UNDER HOVEDGRUPPE 76.....	..	197712	..	242140	..	87694	..	84679
771 ELEKTRISKE KRAFTMASKINER OG DELER.....	..	27613	..	33729	..	16005	..	19376
772 ELEKTRISKE APPARATER TIL Å SLUTTE, BRYTE, SIKRE ELLER FORBINDE ELEKTRISKE STRØMKRETSER.....	..	130582	..	129191	..	21462	..	28124
773 UTSTYR FOR OVERFØRING AV ELEKTRISITET.....	1327	39696	1433	48278	488	23354	509	21277
774 ELEKTRISKE APPARATER TIL MEDISINSK BRUK.....	..	20284	..	18160	..	9249	..	6962
775 ELEKTR. OG IKKE-ELEKTR. MASKINER, APPARATER OG UTSTYR TIL HUSHOLDNINGSBRUK.....	..	95059	..	125227	..	30946	..	38899
776 ELEKTRONRØR OG HALVLEDERKOMPONENTER.....	..	80302	..	68396	..	1859	..	4533
778 ELEKTRISKE MASKINER OG APPARATER, I.E.N.....	..	150199	..	170555	..	18966	..	16225
781 PERSONBILER OG STASJONSVOGNER.....STK.	13810	419093	18833	694539	21	591	777	2908
782 VAREBILER, LASTEBILER OG SPESIALBILER.....STK.	3024	211883	3153	259367	75	25531	8141	40748
783 MOTORKJØRETØYER I.E.N.....STK.	305	53597	106	26534	1	922	2	305
784 DELER OG TILBEH. TIL MOTORKJØRETØYER UNDER VAREGRUPPENE 722, 781, 782 OG 783.....	..	88262	..	122621	..	81684	..	82932
785 MOTORSYKLER, SCOOTERE OG SYKLER.....	..	19286	..	33507	..	5199	..	2955
786 TILHENGERE O.A. KJØRETØYER UTEN MOTOR, I.E.N.....	..	39777	..	50903	..	7969	..	4742
791 RULLENDE MATERIELL TIL JERNBANER OG SPØRVEIER.....	..	21848	..	17367	..	26	..	68
792 LUFTFARTØYER; TILBEHØR OG DELER.....	..	92173	..	52355	..	1725	..	6779
793 SKIP, BÅTER OG FLYTENDE MATERIELL.....	..	23438	..	67452	..	227928	..	1012799
812 SANITER-, VARME- OG LYSUTSTYR.....	906	38477	839	41961	291	14045	291	16315
821 MØBLER OG DELER.....	..	179028	..	236887	..	54438	..	52978
831 REISEEFFEKTER, VESKER O.L.....STK.	6803185	19766	7291270	28947	6823091	2381	3134866	1264
842 YTTERTØY AV TEKSTILSTOFF, UNNT. TRIKOTASJE, FOR MENN OG GUTTER.....STK.	921458	85118	861700	89137	87024	11488	27695	5352
843 YTTERTØY AV TEKSTILSTOFF, UNNT. TRIKOTASJE, FOR KVINNER, PIKER OG SMÅBARN.....STK.	1467574	122578	1573411	146086	47321	4662	58628	6002
844 UNDERTØY AV TEKSTILSTOFF UNNT. TRIKOTASJE.....STK.	478335	16750	..	28843	18028	715	..	503
845 YTTERTØY OG ANDRE VARER AV TRIKOTASJE UNNTATT ELASTIKKTRIKOTASJE OG GUMMIERT TRIKOT.....STK.	1591665	88497	2032330	121675	56569	5950	54187	5822
846 UNDERTØY AV TRIKOTASJE.....STK.	..	37764	4476936	44134	..	3160	144459	5587
847 TILBEHØR TIL KLÅR AV TEKSTILSTOFF I.E.N.....	..	18021	..	22202	..	3517	..	3842
848 UTSTYR OG TILBEH. TIL KLÅR AV ANDRE MATERIALER ENN TEKSTILSTOFF, HOEDEPLAGG AV ALLE TYPER.....	..	34653	..	69516	..	1717	..	3250
851 FOTTØY.....	..	86509	..	98007	..	3537	..	4142
871 OPTISKE INSTRUMENTER OG APPARATER.....	25	6352	..	12203	1	295	..	670
872 MEDISINSKE INSTRUMENTER OG APPARATER I.E.N.....	138	30354	133	34526	32	6213	28	8412
873 MÅLERE OG TELLEAPPARATER I.E.N.....STK.	15550	4922	11215	5340	18	27	43	192
874 INSTRUMENTER OG APPARATER FOR MÅLING, KONTROLL ANALYSERING OG REGULERING I.E.N.....	..	167609	..	156720	..	61392	..	87386
881 FOTOGRAFIAPPARATER OG UTSTYR, I.E.N.....	..	21076	..	21126	..	593	..	527
882 FILM OG KJEMIKALIER TIL FOTOGRAFISK BRUK.....	569	43743	565	52310	18	2143	9	1037
883 KINOFILM, EKSPONERT OG FRAMKALT, OGSÅ LYD- INNSPILT, NEGATIV ELLER POSITIV.....	2	1114	2	1182	0	40	0	38
884 OPTISKE ARTIKLER I.E.N.....	..	19594	..	19640	..	300	..	2235
885 UR.....	..	12694	..	15574	..	1343	..	899
892 TRYKKSAKER.....	3440	94588	3998	113950	387	9542	267	7006
893 VARER I.E.N. AV MATERIALER BESKREVET UNDER HOVEDGRUPPE 58.....	3620	96634	4155	116769	1672	30246	1950	35857
894 BARNEVOGNER, LEKETØY, SPILL OG SPORTSARTIKLER.....	..	43403	..	52722	..	16811	..	18677
895 KONTORUTSTYR OG KONTORREKVISITA I.E.N.....	..	15445	..	18719	..	695	..	597
896 KUNSTVERK OG ANTIKVITETER.....	20	2547	8	8185	1	5028	1	2841
897 BIJOUTERIVARER, GULL- OG SØLVSMEDVARER.....	..	22475	..	22006	..	2867	..	3361
898 MUSIKKINSTRUMENTER SAMT DELER OG TILBEHØR.....	..	63908	..	73373	..	5064	..	3700
899 FORSKJELLIGE FERDIGVARER I.E.N.....	..	32587	..	38269	..	10556	..	11399
931 SPEIELLE VARER OG TRANSAKSJONER, IKKE GRUPPET ETTER ART.....	13	988	28	2391	26	462	15	291
941 LEVENDE DYR I.E.N.....	..	444	..	388	..	981	..	371
951 KRIGSVÅPEN OG AMMUNISJON.....	..	36725	..	67084	..	14874	..	26783
961 MYNTER, UNNT. AV GULL, IKKE-LEGALE BETALINGSM. GULL, IKKE-MONETÆRT.....	0	6	0	4	-	-	0	26
971 GULL, IKKE-MONETÆRT.....	..	4873	..	5851	..	3002	..	691
I ALT.....	..	9868736	..	11993405	..	14210544	..	14098037

TABELL 8. I N N F Ø R S E L . V I K T I G E R E V A R E P O S T E R E T T E R S I T C .

IMPORTS BY PRINCIPAL ITEMS OF THE SITC.				
VAREPOST- NR. ITEM NO.	VARESLAG COMMODITY	MENGD- ENHET UNIT	JANUAR	1986
			MENGD- QUANTITY	VERDI VALUE
			1000 KR.	
041 20	ANNEN UMALT HVETE.....	TONN	10585	9821
048 42	KAKER, KJEKS O.A. FINT BAKVERK.....	TONN	1277	17345
054 59	ANDRE GRØNNSAKER,FRISKE ELLER KJØLTE I.E.N.....	TONN	3009	23904
057 11	APPELSINER.....	TONN	3338	12059
057 30	BANANER.....	TONN	3374	12612
057 40	EPLER.....	TONN	6567	26489
057 51	VINDRUER.....	TONN	1360	9319
058 51	APPELSINSAFT.....	TONN	1026	7784
058 99	FRUKT OG NØTTER I.E.N., HERUNDER HERMETISK FRUKT.....	TONN	1183	6534
061 20	RAFFINERT SUKKER.....	TONN	10521	18979
062 00	SUKKERVARER UTEN INNHOLD AV KAKAO.....	TONN	650	11471
071 11	KAFFE, RÅ.....	TONN	4974	119182
071 20	KAFFEEKSTRAKTER, -ESSENSER, -ERSTATNINGER.....	TONN	69	7201
072 10	KAKAØBØNNER, RÅ ELLER BRENTE.....	TONN	50	1000
072 32	KAKAØSMØR, (FETT ELLER OLJE).....	TONN	205	7867
073 00	SJOKOLADE O.A.NRINGSMIDLER SOM INNEHOLDER KAKAO.....	TONN	747	18567
112 12	VIN AV FRISKE DRUER,TILSATT ALKOHOL.....	1000 L.	1558	15546
121 11-30	TOBakk, UBEARBEIDD; AVFALL AV TOBakk.....	TONN	97	4045
122 20	SIGARETTER.....	TONN	130	15138
222 20	SOYABØNNER.....	TONN	24632	40156
233 11-19	SYNTEISK GUMMILATEX; SYNTEISK GUMMI.....	TONN	785	8021
246 01, 02	KUBB OG CELLULOSETØMMER.....	FAST MÅL KUB. M.	149308	44085
248 21, 22	TRELAST AV BARTRÆR.....	FAST MÅL KUB. M.	48376	69130
248 31, 32	TRELAST AV LAUVTRÆR.....	15090
251 72	SULFATCELLULOSE, BLEIKT, UNNT, DISSOLVINGMASSE.....	TONN	5240	16102
251 81, 82	SULFITTCELLULOSE, BLEIKT OG UBLEIKT UNNT, DISSOLVINGMASSE.....	TONN	1772	5200
271 32	NATURLIGE KALSIIUMFOSFATER, APATITT, MALT.....	TONN	38982	16079
278 21	LEIRE O.A. ILDFAST MATERIALE.....	TONN	14438	9217
278 30	SALT, HERU, SALTOPPLØSNINGER OG SJØVANN.....	TONN	61845	14321
287 22	NIKKELMATTE, - SPEIS O.L. MELLOMPRODUKTER.....	TONN	2451	30897
287 32	ALUMINIUMOKSYD.....	TONN	105953	100360
287 50	SINKMALM OG KONSENTRAT.....	TONN	12859	18768
287 70	MANGANMALM OG KONSENTRAT.....	TONN	97766	57460
288 10	ASKE OG RESTSTOFFER SOM INNEHOLDER METALLER OG METALLFORB.	TONN	28227	6631
292 61, 69	LØKER, ROTKNOLLER O.A. LEVENDE PLANTER, TRÆR OG BUSKER.....	TONN	492	14405
292 71, 72	AVSKRÆNE BLØMSTER OG LAUVVERK MV., FRISKE, TØRKEDE ETC.	TONN	381	21358
322 10, 20	STEINKULL.....	TONN	90876	47712
323 21	KOKS OG HALVKOKS AV STEINKULL.....	TONN	42057	35058
333 00	MINERALOLJE,RÅ.....	TONN	200228	378844
334 11	BILBENSIN OG FLYBENSIN (MOTORBENSIN).....	KUB.M.	56369	92420
334 19	ANDRE LETTE OLJER.....	KUB.M.	28851	42993
334 21	PETROLEUM HERU. JET-FUEL.....	KUB.M.	67589	112368
334 30	GASSOLJE.....	KUB.M.	144029	239793
334 40	FYRINGSOLJER I.E.N.....	KUB.M.	77037	83368
334 51, 52	SMØREOLJER OG SMØREFETT.....	TONN	5751	34277
335 31	BEK FRAMSTILT AV MINERALSK TJÆRE.....	TONN	9097	19452
335 41	JORDOLJEBITUMEN O.A. RESTSTOFFER.....	TONN	2543	3539
335 42	PETROLKOKS.....	TONN	50853	31896
341 31	FLYTENDE PROPAN OG BUTAN.....	TONN	94559	144499
511 25	STYREN.....	TONN	:	9722
522 51	AMMONIAKK, OGSÅ I VANDIG OPPLØSNING.....	TONN	26322	33044
523 12	KLORIDER OG OKSYKLORIDER.....	TONN	4514	7825
531 10	SYNTEISKE ORGANISKE FARGESTOFFER.....	TONN	152	6921
533 42	ANDRE MALINGER,FERNISSE OG LAKKER, I OPPLØSNINGER AV PLAST.....	TONN	809	14859
533 54	KITT; PODEVOKS; SPARKELMASSE.....	TONN	2057	9356
541 79	ANDRE MEDISINSKE PREPARATER.....	TONN	352	85645
553 00	PARFYMER,KOSMETIKK OG TOALETTPREPARATER.....	TONN	970	38923
554 20	OVERFLATEAKTIVE STOFFER OG VASKEMIDLER.....	TONN	4141	31869
562 31	KALIUMKLORID.....	TONN	24784	18633
562 32	KALIUMSULFAT.....	TONN	5766	8427
582 31-39	ALKYDER O. A. POLYESTERE.....	TONN	854	16753
583 11	POLYETYLEN, UBEARBEIDD.....	TONN	6945	38502
583 13	POLYETYLEN, PLATER, DUK, FOLIER OG BÅND.....	TONN	596	12213
583 31	POLYSTYREN OG KOPOLYMERISASJONSPRODUKTER, UBEARBEIDD.....	TONN	1078	10998
583 41	POLYVINYLKLOORID, UBEARBEIDD.....	TONN	1615	9741
583 42	POLYVINYLKLOORID, MONOFILAMENTER, RØR, STAVER, PROFILER.....	TONN	503	7421
583 43	POLYVINYLKLOORID, PLATER, DUK, FOLIER OG BÅND.....	TONN	1169	27311
611 40	LÆR AV HEST OG STORFE, UNNT. AV KALV.....	TONN	104	16896
621 05	SLANGER OG RØR AV VULKANISERT BLØTGUMMI.....	TONN	365	18502
625 10	NYE DEKK TIL PERSONBILER.....	STK.	143662	34532
625 20	NYE DEKK TIL LASTEBILER(UNNT. DUMPERS) OG BUSSER.....	STK.	19658	14094
625 99	ANDRE DEKK,OGSR REGUM,UTSKIFTBARE SLITEBANER OG FELGBÅND.....	TONN	209	11130
628 98	ANDRE VARER AV BLØTGUMMI.....	TONN	1354	14237
634 10	FINERPLATER.....	FAST MÅL KUB. M.	1201	8667
634 20	KRYSSFINER HELT AV FINER.....	FAST MÅL KUB. M.	6609	23288
634 32	KUNSTIG TRE FREMSTILT AV SPON, SAGFLIS, ETC., I PLATER O. L.....	FAST MÅL KUB. M.	8211	11351
635 30	BYGNINGSSNEKKERARBEIDER HERU. FERDIGHUS.....	43425
641 21	TRYKK- OG SKRIVEPAPIR UTEN OVERDRAG.....	TONN	2320	13717
641 22	TRYKK- OG SKRIVEPAPIR MED OVERDRAG.....	TONN	7653	47231
641 31	KRAFTLINER, I RULLER ELLER ARK.....	TONN	3273	11406
641 81	PAPIR,UNNT. TRYKK - OG SKRIVEPAPIR, BESTRØKET ELLER IMPREGNERT MED PLAST, I RULLER ELLER ARK.....	TONN	2297	19445
641 89	PAPIR OG PAPP, IMPREGNERT, BESTRØKET, OVERFLATEFARGET, FORSYNT MED TRYKK, I.E.N., I RULLER OG ARK.....	TONN	2931	28351
642 10	ESKER, SEKKER, POSER OG ANNEN EMBALLASJE AV PAPIR OG PAPP.....	TONN	1475	18800
642 30	PROTOKOLLER, SKRIVEBØKER, BREVØRDNERE, PERMER M.V.....	TONN	815	14916
642 49	ANNET TILSKRÆT PAPIR OG PAPP I.E.N.....	TONN	2354	19674
651 31-35	BOMULLSGARN.....	TONN	218	7963
651 41-48, 66-68	GARN AV SYNTEISKE FIBRER, IKKE I DETALJOPPLEGGING.....	TONN	568	19333

TABELL 8. FORTS. I N N F Ø R S E L . V I K T I G E R E V A R E P O S T E R E T T E R S I T C .

VAREPOST-NR.		VARESLAG COMMODITY	MENGDEN ENHET UNIT	JANUAR	1986
ITEM NO.	MENGDEN QUANTITY			VERDI VALUE	
1000 KR.					
652 24/ 25	VEVNADE AV BOMULL, BLEIKT, FARGET, TRYKT M.V.	TONN	386	31412	
653 20-49	VEVNADE AV KORTE SYNTETISKE TEKSTILFIBRER	TONN	248	19268	
657 20	FIBERDUK OG VARER DERAV, OGSÅ MED IMPREGNERING ELLER BELEGG	TONN	328	12099	
657 73	TEKSTILVARER TIL TEKNISK BRUK, UNNT. VATT, VEKER ETC.	TONN	54	11805	
658 41-49	SENGELINNET, DUKER, HÅNDKLÆR O.A. UTSTYRSVARER, VEVDE	TONN	381	26856	
659 41-49	GOLVTEPPER AV ULL, UNNTATT KNYTTEDE	TONN	225	8177	
659 51	GOLVTEPPER, TUFTEDE, AV KUNSTIGE ELLER SYNT. TEKSTILFIBRER	TONN	1416	33559	
662 44/ 45	GOLV- OG VEGGFLISER, KERAMISKE	TONN	2891	11899	
663 32	VARER AV SEMENT	15948	
663 50	ISOLERENDE BLANDINGER AV MINERALSKE MATERIALER I.E.N.	TONN	761	4996	
664 40	STØPT, VALSET, TRUKKET EL. BLÅST GLASS, PLANSLIPT ELLER POLERT	TONN	4274	14650	
664 94	GLASSFIBRER, HERU. GLASSULL, OG VARER DERAV I.E.N.	TONN	598	11495	
665 20	HUSHOLDNINGS-, DEKORASJONS- OG TOALETTARTIKLER AV GLASS	TONN	695	11667	
666 40	VARER AV PORSELEN TIL HUSHOLDNINGSBRUK	TONN	259	8481	
666 60	DEKORASJONSARTIKLER AV PORSELEN O.A. KERAMISKE MATERIALER	TONN	256	6873	
672 71	PLATEEMNER I RULLER, AV JERN ELLER STÅL, UNNT. AV KARBONRIKT ELLER LEGERT STÅL	TONN	9137	19791	
673 11-15	VALSETRÅD AV JERN ELLER STÅL	TONN	3034	7157	
673 22-27	STENGER AV JERN ELLER STÅL	TONN	9634	35441	
673 31-39	VINKEL- OG PROFILSTÅL	TONN	16070	49675	
674 41-44	JERN - OG STÅLPLATER, VALSET, OVER 4,75 MM	TONN	24236	70944	
674 51-54	JERN - OG STÅLPLATER, VALSET, 3 MM- 4,75 MM	TONN	2993	8690	
674 61-64	JERN - OG STÅLPLATER, VALSET, UNDER 3 MM	TONN	13001	46770	
674 91-94	JERN-OG STÅLPLATER, BEARBEIDD	TONN	11324	53353	
675 01	BRÅD AV JERN ELLER STÅL, UNNT. AV KARBONRIKT ELLER LEG. STÅL	TONN	1675	7317	
678 20	SØMLØSE RØR AV JERN OG STÅL	TONN	8729	89944	
678 30	JERN ELLER STÅLRØR I.E.N.	TONN	5029	29134	
678 40	HØYTRYKSRØR AV STÅL FOR HYDROELEKTRISKE KRAFTANLEGG	TONN	279	2333	
678 50	RØRDELER AV JERN ELLER STÅL	TONN	1162	60560	
682 21	STENGER, PROFILER OG TRÅD AV KOPPER	TONN	2170	29536	
682 25	RØR, RØREMNER OG HULE STENGER AV KOPPER	TONN	375	8740	
684 10	ALUMINIUM OG - LEGERINGER, UBEARBEIDD	TONN	1663	17346	
684 21	STENGER, PROFILER OG TRÅD AV ALUMINIUM	TONN	657	15779	
684 22	PLATER OG BÅND AV ALUMINIUM	TONN	3680	5272	
691 10	FERDIGE KONSTRUKSJONER OG DELER AV JERN OG STÅL	TONN	9351	136569	
691 20	KONSTRUKSJONER AV ALUMINIUM, OG DELER	TONN	489	16971	
693 11	KABLER, TAU, LINER AV JERN- ELLER STÅLTRÅD	TONN	2086	14240	
694 02	NAGLER, BOLTER OG MUTTERE AV JERN ELLER STÅL	TONN	1098	27455	
695 39	HÅNDVERKTØY I.E.N. (AMBOLTER, SKRUSTIKKER, SKRUTVINGER O.L.)	TONN	207	10134	
695 41	UTSKIFTBART VERKTØY FOR HÅNDMASKINER OG MASKINVERKTØY	TONN	184	38230	
699 13	BESLAG OG UTSTYR TIL MØBLER, DØRER ETC.	TONN	557	22929	
699 20	KJEDER OG KJETTINGER OG DELER, AV JERN ELLER STÅL	TONN	380	8119	
699 65	TRÅD, STENGER, ELEKTRODER ETC. FOR SVEISING, LODDING OG METALLSPRØYTING	TONN	744	9658	
713 31	UTENBORDSMOTORER	STK.	3091	14830	
713 32	ANDRE FARTØYSMOTORER, MED GNISTTENNING	STK.	483	22813	
713 80	ANDRE STEMPELDREVNNE FORBRENNINGSMOTORER	STK.	6771	11174	
713 90	DELER TIL FORBRENNINGSMOTORER	TONN	256	22452	
714 88	ANDRE GASSTURBINER	STK.	3	52478	
714 91	DELER I.E.N. TIL REAKSJONSMOTORER OG TURBOPROPMOTORER	TONN	21	21887	
716 21	ELEKTRISKE MOTORER, VEKSELSTRØM	STK.	51075	28551	
721 22	SKURTRESKERE	STK.	89	15355	
722 40	HJULTRAKTORER	STK.	1289	57128	
723 42	MEKANISKE LASTE- OG GRAVEMASKINER, MED EGEN FREMDRIFT	STK.	257	89496	
723 43	ANDRE MASKINER FOR GRAVING, PLANERING, STAMPING, BORING OG UTVINNING AV JORD, MINERALER OG MALMER, MED EGEN FREMDRIFT	STK.	377	40056	
723 90	DELER TIL 723.41,46	TONN	1383	89259	
725 91	DELER TIL MASKINER FOR FREMSTILLING OG ETTERBEHANDLING AV PAPIRMASSE, PAPIR OG PAPP	TONN	220	13714	
726 99	DELER TIL TRYKKEMASKINER I.E.N.	TONN	22	3665	
727 22	MASKINER TIL NÆRINGSMIDDELINDUSTRIEN, I.E.N.	STK.	340	19383	
728 12	VERKTØYMASKINER FOR BEARBEIDING AV, TRE, PLAST ETC.	STK.	1169	23388	
728 48	ANDRE MASKINER MED SPESIELLE FUNKSJONER I.E.N.	STK.	14	51901	
736 13	DREIEBENKER FOR METALL	STK.	76	13847	
737 32	MASK. OG APP. FOR ELEKTR. SVEISING, HARLLODDING OG SKJÆRING	11216	
741 31/ 32	INDUSTRI- OG LABORATORIEOVNER	33933	
741 41-49	MASK., APP. UTSTYR FOR KJØLING, FRYISING, IKKE TIL HUSH. BRUK	24031	
741 50	LUFTKONDISJONERINGSAPPARATER	STK.	631	8025	
741 60	APPARATER TIL OPPVARMING, KJØLING I.E.N., IKKE TIL HUSH. BRUK	32083	
742 20	SENTRIFUGALPUMPER	STK.	3842	14625	
742 30	ROTASJONSPUMPER	STK.	7207	6563	
742 88	PUMPER FOR VÆSKER I.E.N., VÆSKEELEVATORER	STK.	131036	27496	
742 90	DELER TIL PUMPER OG VÆSKEELEVATORER	TONN	59	10922	
743 10	LUFT - OG VAKUUMPUMPER OG LUFT - ELLER GASSKOMPRESSORER	STK.	16218	25305	
743 20	DELER, I.E.N. TIL PUMPER OG KOMPRESSORER UNDER 743 1	TONN	18	6884	
743 40	VIFTER, BLÅSERE O.L.	15798	
743 60	APPARATER FOR FILTERING ELLER RENSING AV VÆSKER	STK.	292983	19763	
744 11	GAFFELTRUCKER O.A. LØFTE - ELLER STABLETRALLER	STK.	399	34179	
744 22	LØFTEKRANER	STK.	263	27505	
744 28	ANDRE MASK. FOR LØFTING, LASTING, LOSSING M.V. I.E.N.	STK.	5904	31249	
744 90	DELER, I.E.N. TIL MASKINER UNDER 744 2	TONN	661	30166	
745 11	HÅNDVERKTØY MED IKKE - ELEKTRISK MOTOR	STK.	10522	11791	
745 22	MASK. FOR VASKING EL. FYLING AV FLASKER OG FOR EMBALLERING	STK.	1720	16559	
745 27	MEK. APP. FOR SPEDNING AV VÆSKER, PULVERE, BRANNSLOKNINGSAPP.	16228	
749 10	KULE - OG RULLELAGRE OG DELER	TONN	126	11706	
749 20	KRANER, VENTILER O.L.	TONN	758	98347	
749 30	DRIVAKSLER, GIRBOKSER O.A. UTVEKSLINGER	TONN	473	36024	
751 11	SKRIVEMASKINER, ELEKTRISKE	STK.	10313	15900	
751 82	FOTOKOPIERINGS - OG TERMOKOPIERINGSAPPARATER	STK.	7975	29555	
752 10-80	DATAMASKINER	STK.	60894	382302	
759 90	DELER TIL KONTORMASKINER (UNNT. TIL SKRIVEMASKINER) OG TIL AUTOMATISKE DATAMASKINER	TONN	140827	133435	
761 10	MOTTAKERE FOR FARGEJERNSYN, OGSÅ MED GRAMMOPON ELLER RADIO	STK.	15500	37678	
762 20	REISERADIOMOTTAKERE	STK.	26621	10442	
763 81	APPARATER FOR MAGNETISK OPPTAK OG GJENGIVELSE AV BILDER OG LYD FOR FJERNSYN	STK.	15517	42763	
763 88	DIKTA FONER O.A. APP. FOR OPPTAK OG GJENGIVELSE AV LYD	STK.	28420	12710	
764 10	ELEKTR. UTSTYR FOR LINJETELEFONI OG -TELEGRAFI	38172	
764 20	MIKROFONER, HØYTTALERE, HØREFREKVENSFØRSTERKERE	STK.	124029	20302	
764 30	SENDERE FOR FJERNSYN, KRINGKASTING, RADIOTELEGRAFI, -TELEFONI	STK.	11399	44774	

TABELL 8. FORTS. I N N F Ø R S E L . V I K T I G E R É V A R E P O S T E R E T T E R S I T C .

IMPORTS BY PRINCIPAL ITEMS OF THE SITC.				
VAREPOST- NR. ITEM NO.	VARESLAG COMMODITY	MENGEDE-	JANUAR	1986
		ENHET UNIT	MENGEDE QUANTITY	VERDI VALUE
1000 KR.				
764 83	RADARAPPARATER OG RADIOPEILEAPPARATER	STK.	1581	11835
764 91-99	DELER TIL TELEKOMMUNIKASJONSAPPARATER OG UTSTYR.....	TONN	206	114046
771 18	TRANSFORMATORER, UTEN OLJEISOLASJON	STK.	39138	8331
771 21	STATISKE OMFORMERE, LIKERETTERE OG LIKERETTERAPPARATER.....	STK.	32667	15994
772 10	APP. TIL Å SLUTTE, BRYTE EL. SIKRE ELEKTRISKE STRØMKRETSER	--	--	111066
772 20	TRYKTE KRETSER	TONN	16	14755
773 10	ISOLERT ELEKTRISK TRÅD OG KABEL	TONN	1249	41527
774 10	ELEKTROMEDISINSKE APPARATER	TONN	80	12352
774 20	APPARATER FOR RØNTGENSTRÅLER	--	--	5808
775 11	VASKEMASKINER FOR HØYST 6 KG TØRT TØY.....	STK.	10939	20540
775 21	KJØLESKAP TIL HUSHOLDNINGSBRUK, OGSÅ MED FRYSEROM	STK.	10467	15644
775 22	DYPFRYSERE AV HUSHOLDNINGSTYPEN	STK.	4867	6149
775 30	OPPVASKMASKINER	STK.	8097	17138
775 71	STØVSUGERE OG GULVBONEMASKINER MED INNEBYGD ELEKTROMOTOR	STK.	28942	9856
775 86	ELEKTROTERMISKE HUSHOLDNINGSAPPARATER.....	STK.	53678	16333
776 30	DIODER, TRANSISTORER O.L. HALVLEDERKOMPONENTER, LYS- EMITTERENDE DIODER; FOTOCELLER	STK.	5605581	11110
776 40	ELEKTRONISKE MIKROKRETSER	STK.	4780674	48590
778 11	GALVANISKE ELEMENTER OG BATTERIER	TONN	204	11210
778 12	ELEKTRISKE AKKUMULATORER	TONN	645	17223
778 21	METALLTRÅDLAMPER	TONN	126	11324
778 31	START-OG TENNINGSUTSTYR TIL FORBRENNINGSMOTORER	--	--	9305
778 32	LYS-OG SIGNALUTSTYR M.V. TIL SYKLER OG MOTORKJØRETØYER.....	TONN	120	9975
778 40	HÅNDVERKTØY MED INNEBYGD ELEKTROMOTOR, DELER.....	--	--	14542
778 83	SIGNALUTSTYR, AKUSTISK ELLER OPTISK	TONN	39	11100
778 84	ELEKTRISKE KONDENSATORER	TONN	64	11723
778 86	ANDRE ELEKTRISKE ARTIKLER OG APPARATER	TONN	31	10701
778 87	VARER AV KULL TIL ELEKTRISK BRUK	TONN	8606	35541
781 00	PERSONBILER	STK.	18833	694539
782 10	LASTEBILER OG VAREBILER	STK.	3099	230475
782 20	SERVICEBILER, BRANNBILER O.Å. SPESIALBILER	STK.	54	28892
783 10	BUSSER	STK.	102	25653
784 90	DELER TIL MOTORKJØRETØYER UNNT. TIL MOTORSYKLER.....	TONN	2839	108865
785 20	SYKLER UTEN MOTOR	STK.	11812	8441
786 11	CAMPINGVOGNER	STK.	471	18964
786 12	TILHENGERE FOR VARETRANSPORT.....	STK.	716	14060
791 30	MOTORVOGNER OG DRESINER FOR JERNBANER OG SPORVEIER	STK.	8	10181
792 10	HELIKOPTRE	STK.	1	-
792 30	FLY MED TØNVEKT OVER 2000 KG, MEN IKKE OVER 15000 KG	STK.	1	7905
792 40	FLY MED TØNVEKT ØVER 15000 KG	STK.	-	-
792 90	DELER I.E.N. TIL LUFTFARTØYER	TONN	68	43934
793 0	SKIP OG BÅTER PÅ 100 BR. TONN OG OVER	BR.TONN	2383	36253
	NYBYGDE	BR.TONN	-	-
	ELDRE	BR.TONN	2383	36253
793 21	LYSTBÅTER OG SPORTSBÅTER	STK.	1380	26316
793 22	TANKFARTØYER, ALLE SLAG	BR.TONN	-	-
793 23	ANDRE FARTØYER FOR GODSTRANSPORT	--	--	6653
793 28	SKIP OG BÅTER I.E.N.	--	--	30211
793 82D	OLJEPLATTFORMER	STK.	-	-
812 20	OPPVASKKUMMER, VASKER, BIDET - OG KLOSETTSKÅLER, URINALER, BÅDEKAR O.L. SANITÆRUTSTYR FOR FAST INSTALLASJON	TONN	235	6424
812 42	BELYSNINGSUTSTYR AV UDELT METALL	TONN	407	25909
821 11	STOLER, BENKER O.L.	TONN	1825	71058
821 22	SENGBUNNER, MADRASSER, DYNER, PUTER O.L.	--	--	14358
821 91	MØBLER I.E.N., AV METALL	TONN	1085	26002
821 92	MØBLER I.E.N., AV TRE	TONN	5330	105167
831 01	HÅNDVESKER	TONN	331	9336
842 21-29	DRESSER FOR HERRER OG GUTTER	STK.	14409	5846
842 31-39	BENKLAR FOR HERRER OG GUTTER	STK.	550121	46425
842 41-49	JAKKER FOR HERRER OG GUTTER	STK.	125277	21933
842 91-99	ANNET YTERTØY FOR HERRER OG GUTTER	STK.	166945	13542
843 11-19	KÅPER OG KAPPER FOR DAMER, PIKER OG SMÅBARN	STK.	120894	21461
843 31-39	KJOLER FOR DAMER, PIKER OG SMÅBARN	STK.	82579	12135
843 41-49	SKJØRT FOR DAMER, PIKER OG SMÅBARN	STK.	140562	13754
843 51-59	BLUSER FOR DAMER, PIKER OG SMÅBARN	STK.	320218	23133
843 93	ANNET YTERTØY FOR DAMER, PIKER OG SMÅBARN, AV BOMULL.....	STK.	704472	56369
843 94	ANNET YTERTØY FOR DAMER, PIKER OG SMÅBARN, AV SYNTETISKE ELLER KUNSTIGE TEKSTILFIBRER	STK.	138658	11808
844 11-19	SKJORTER FOR HERRER OG GUTTER	STK.	617405	26682
845 11-99	YTERTØY OG ANDRE VARER AV TRIKOTASJE, UTEN ELASTIKK	STK.	2032330	121675
846 11-49	UNDERTØY AV TRIKOTASJE, UTEN ELASTIKK	STK.	4352452	41382
847 22	STRØMPE ETC. AV TRIKOTASJE UTEN ELASTIKK	DUS.PAR	255049	11434
848 10	KLÆR OG TILBEHØR TIL KLÆR AV LÅR ELLER KUNSTLÆR	--	--	37719
848 31	VARER AV PELSSKINN	TONN	17	21589
851 01	FOTTØY MED YTTERSÅLE OG OVERDEL AV GUMMI ELLER PLAST	1000 PAR	167	9902
851 02	FOTTØY MED SÅLE AV LÅR, GUMMI, PLAST	1000 PAR	1164	87709
872 02	INSTRUMENTER OG APP. TIL MEDISINSK, KIRURG. OG VETERINÆRBRUK.....	TONN	99	25331
874 30	INSTR. TIL Å MÅLE ELLER KONTROLLERE GJENNEMSTRØMNING, DYBDE, TRYKK ETC. FOR VÅSKER ELLER GASSER, IKKE ELEKTRISKE	STK.	265159	16235
874 80	ELEKTRISKE OG ELEKTRONISKE MÅLE - , KONTROLL - , ANALYSERINGS- OG REGULERINGSSINSTRUMENTER	STK.	50872	84085
881 11	FOTOGRAFIAPPARATER, UNNT. KINEMATOGRAFISKE	STK.	13748	6951
882 21	FOTOGRAFISKE PLATER OG PLANFILM, UEKSPONERT, AV ANNET ENN PAPIR, PAPP ELLER TEKSTILSTOFF	TONN	99	10759
882 22	LYSØMFINTLIG FILM, UEKSPONERT, OGSÅ PERFORERT, I RULLER.....	TONN	76	20495
882 23	LYSØMFINTLIG PAPIR, PAPP OG TEKSTILSTOFF, UEKSPONERT OG EKSPONERT, MEN IKKE FRAMKALT	TONN	152	12701
885 11	LOHME - OG ARMBÅNDSUR O.L.	STK.	110134	8415
892 11	BØKER, HEFTER, BROSYRER O.L.	TONN	950	31789
892 20	AVISER, JOURNALER, TIDSSKRIFTER	TONN	701	11878
892 89	ANDRE TRYKKSAKER, HERU. TRYKTE BILDER OG FOTOGRAFIER.....	TONN	2085	54906
893 10	EMBALLASJEVARER AV PLAST	TONN	1535	31710
893 91	GOLVBELEGG AV POLYVINYLKLORID	TONN	807	12655
893 99	ANDRE VARER AV PLAST	TONN	1325	54219
894 23	LEKETØY, UNNT. DUKKER, DUKKEVOGNER O.L.	TONN	250	14362
894 72	APPARATER OG UTSTYR FOR GYM, SPORT OG UTENDØRS SPILL.....	--	--	18871
897 31	BIJØVTERIVARER AV EDELT METALL	--	--	14130
898 31	INNSPILLINGSMATERIELL SOM BRUKES TIL LYDOPPTAK O. Å. OPPTAK	TONN	420	11997
898 32	GRAMMOFONPLATER O.L. LYDOPPTAK	TONN	597	45209

TABELL 9. UTFØRSEL VIKTIGERE VAREPOSTER ETTER SITC.

VAREPOST-		VARESLAG COMMODITY	MENGDE-	JANUAR	1986 JAN
NR.	ITEM NO.		ENHET	MENGDE	VERDI
			UNIT	QUANTITY	VALUE
				1000 KR.	
011	30	KJØTT AV SVIN, FERSKT, KJØLT ELLER FRYST	TONN	0	5
024	00	OST OG OSTEMASSE	TONN	1184	21185
034	10	FISK, FERSK ELLER KJØLT, UNNT, FILETER	TONN	8147	142297
034	20	FISK, FRYST, UNNT, FILETER	TONN	4380	32589
034	40	FISKEFILETER, FRYSTE	TONN	8121	122539
035	02	TØRRFISK OG KLIPPFISK	TONN	3740	75601
035	03	FISK, SALTET ELLER I SALLAKE	TONN	1394	18307
036	00	KREPS- OG BLØTDYR, FERSCKE, KJØLTE, FRYSTE, SALTEDE ELLER TØRKEDE	TONN	1916	24495
037	10	FISK OG FISKEVARER, TILBEREDT ELLER KONSERVERT, HERU. KAVIAR OG KAVIARETTERLIKNINGER	TONN	2426	49155
037	20	KREPS- OG BLØTDYR, TILBEREDT ELLER KONSERVERT	TONN	855	41519
073	00	SJOKOLADE O.A. NÆRINGSMIDLER SOM INNEHOLDER KAKAO	TONN	229	5644
081	31	OLJEKAKER O.A. RESTSTOFFER AV SOYABØNNER	TONN	14483	21090
081	42	FISKEMJØL FOR DYR	TONN	8492	25092
081	99	SUKRET DYREFOR	TONN	1418	12830
091	41	MARGARIN	TONN	467	3647
122	30	TOBAKK, BEARBEIDD, HERU. RØYKETOBAKK, SKRÅTOBAKK OG SNUS	TONN	38	2990
211	10	HUDER AV STORFE OG HEST	TONN	509	9159
212	01	MINKSKINN, UBEREDTE	1000 STK.	196	38571
212	09	ANDRE PELSSKINN, UBEREDTE	1000 STK.	62	46818
246	01-03	KUBB OG CELLULOSETØMMER	FAST MÅL KUB. M.	28322	4635
247	11	SAG- OG FINERTØMMER AV BARTRÆR	FAST MÅL KUB. M.	9030	3982
248	21	SKRÆT LAST AV BARTRÆR	FAST MÅL KUB. M.	16445	15393
248	22	HØVLET LAST AV BARTRÆR	FAST MÅL KUB. M.	3377	4193
251	20	MEKANISK TREMASSE	TØRRVEKT TONN	14083	26756
251	60	DISSOLVINGMASSE	TØRRVEKT TONN	12411	46850
251	71, 72	SULFATCELLULOSE, UBLEIKT OG BLEIKT	TØRRVEKT TONN	13272	37422
251	81, 82	SULFITCELLULOSE, UBLEIKT OG BLEIKT	TØRRVEKT TONN	6048	17143
251	91	HALVKJEMISK TREMASSE	TONN	2473	5759
273	13	GRANITT, PORFYR, SANDSTEIN ETC.	TONN	3063	4670
273	40	GRUS OG KNUST STEIN	TONN	296730	15772
278	54	FELTSPAT, FLUSSPAT ETC.	TONN	26643	10828
281	50, 60	JERNMALM, SLIG OG KONSENTRAT	TONN	319293	57409
287	11	KOPPERMALM OG KONSENTRAT	TONN	5423	8289
287	93	MALM AV TITAN, VANADIUM, HOLYBEN, TANTAL OG ZIRKONIUM	TONN	70573	19012
288	10	METALLHOLDIG ASKE OG RESTSTOFFER	TONN	926	44501
288	23	AVFALL OG SKRAP AV ALUMINIUM	TONN	2547	12301
291	94	FISKEAVFALL	TONN	2831	2886
333	00	RA MINERALOLJE	TONN	2917254	4183050
334	11, 19	BENSIN OG ANDRE LETTE OLJER	KUB. M.	68715	82121
334	21, 29	PETROLEUM	KUB. M.	6431	10685
334	30, 40	MOTORBRENSSELØJER OG FYRINGSØJER	KUB. M.	202511	288395
335	22	BENSEN (BENSOL)	TONN	4556	8881
335	42	PETROLKOKS	TONN	6125	6108
341	31	FLYTENDE PROPAN OG BUTAN	TONN	94718	166613
341	39	FLYTENDE GASSFORMIGE HYDROKARBONER	TONN	1564	4251
341	40	JORDOLJEGASSER	--	--	2942606
351	00	ELEKTRISK STRØM	MWH	--	--
411	11	FISKELEVEROLJE	TONN	718	3566
411	12	FISKEOLJE I.E.N.	TONN	68	547
431	20	HERDET OLJE OG FETT	TONN	5069	21283
431	31	FETTSYRER, RAFFINASJONSFETTSYRER	TONN	1019	4371
511	31	VINYLKLORID	TONN	--	64398
514	70	FORBINDELSER MED KARBOKSYLAMIDOFUNKSJON	TONN	15	10118
522	12	METALLOIDER I.E.N.	TONN	8492	73144
522	53	NATRIUMHYDROKSYD OPPLØST I VANN	TONN	--	8413
522	59	UORGANISKE BASER OG METALLOKSYDER	TONN	194	3288
523	93	KALSIUMKARBID	TONN	9387	--
523	94	ANDRE KARBIDER	TONN	4553	33224
533	10	FARGESTOFFER I.E.N.	TONN	--	18308
533	41, 42	LAKKER OG MALING	TONN	1174	19568
541	71-79	LEGEMIDLER I.E.N.	TONN	493	13341
541	91, 99	VATT, GAS, BIND, PLASTER ETC.	TONN	19	12781
554	20	OVERFLATEAKTIVE STOFFER OG VASKEMIDLER	TONN	2078	13075
562	11	AMMONIUMNITRAT	TONN	--	16114
562	14	KALSIUMNITRAT	TONN	--	58263
562	16	UREA	TONN	--	1809
562	11-99	GJØDSEL I.E.N.	TONN	83803	113849
572	12	SPRENGSTOFFER, TILBEREDTE (UNNTATT KRUTT)	TONN	--	3151
582	11-19	FENOPLAST	TONN	508	4042
582	21-29	AMINOPLAST	TONN	1222	8327
582	31-39	ALKYDER O.A. POLYESTERE	TONN	1864	18082
583	11-19	POLYETYLEN	TONN	13309	69920
583	21-29	POLYPROPYLEN	TONN	5226	30685
583	31-39	POLYSTYREN OG KOPOLYMERISASJONSPRODUKTER	TONN	922	7953
583	41	POLYVINYLKLORID, UBEARBEIDD	TONN	4826	23326
583	42-49	POLYVINYLKLORID, BEARBEIDD	TONN	2135	24322
598	12	KONSENTRERT SULFITAVLUT	TONN	10649	9979
611	40	LÆR AV STORFE OG AV DYR AV HESTESLEKTEN	TONN	245	8289
625	10	NYE DEKK TIL PERSONBILER	STK.	69377	11139
635	30	BYGNINGSNEKKERARBEIDER, HERU. FERDIGHUS	--	--	6227
641	10	AVISPAPIR	TONN	58762	173245
641	21, 22	TRYKK- OG SKRIVEPAPIR	TONN	15836	61844
641	31-39	KRAFTPAPIR OG KRAFTKARTONG	TONN	11631	43516
641	51	KORRUGERINGS PAPIR FOR BØLGE PAPP, (FLUTING) I RULLER OG ARK ..	TONN	5643	12249
641	52	SULFITPAPIR TIL EMBALLASJE, I RULLER OG ARK	TONN	5285	27787
641	53	PERGAMENT OG GREASEPROOFPAPIR	TONN	2634	21787
641	59	ANNET MASKINLAGET PAPIR OG PAPP, IKKE VIDERE BEARBEID, I RULLER OG ARK	TONN	1734	6022
641	61, 62	BYGNINGSPLATER AV PAPIRMASSE, TREFIBRER O. L.	TONN	3138	8397
641	81-89	IMPREGNERT ELLER BESTRØKET PAPIR OG PAPP I.E.N.	TONN	2794	17248
642	10	EMBALLASJE AV PAPIR ELLER PAPP	TONN	1124	10312
643	39	VARER AV STEIN ELLER ANDRE MINERALSKE MATERIALER I.E.N.	TONN	1107	6868
644	94	GLASSFIBRER, HERUNDER GLASSULL, OG VARER DERAV	TONN	307	3540

TABELL 9. FORTS. UTFØRSEL AV VIKTIGERE VAREPOSTER ETTER SITC.

VAREPOST-		VARESLAG COMMODITY	MENGE- ENHET	1986	
NR.	ITEM NO.			MENGE	VERDI
			QUANTITY	VALUE	1000 KR.
671	61	FERROMANGAN	TONN	11298	35830
671	62	FERROSILICIUM	TONN	35419	135666
671	69	ANDRE FERROLEGERINGER	TONN	17596	52983
672	51	BLOOMS, BILLETS, SLABS, PLATINER, UNNT. AV KARBONRIKT STÅL	TONN	3724	5895
673	26, 27	STANGSTÅL OG HULT BERGBORSTÅL, UNNT. AV KARBONRIKT ELLER LEGERT STÅL	TONN	12955	24185
673	31-36	VINKEL- OG PROFILSTÅL AV JERN OG STÅL UNNT. AV KARBONRIKT ELLER LEGERT STÅL	TONN	22372	50244
674	41	PLATER AV JERN OG STÅL, TYKK. OVER 4,75 MM, AV KARBONRIKT ELLER LEGERT STÅL	TONN	2631	7791
674	61	PLATER AV JERN OG STÅL, UTEN OVERDRAG, TYKK UNDER 3 MM, UNNT. AV KARBONRIKT ELLER LEGERT STÅL	TONN	1042	3352
674	70	PLATER MED OVERDRAG AV TINN	TONN	9135	43824
678	20	SØMLØSE RØR OG RØREMNER AV JERN ELLER STÅL	TONN	521	4492
678	30	ANDRE JERN- OG STÅLRØR	TONN	3556	12773
678	50	RØRDELER, (FITTINGS)	TONN	180	7942
682	11	BLISTERKOPPER O.A. URAFFINERT KOPPER	TONN	645	6507
682	12	RAFFINERT KOPPER, UBEARBEIDD	TONN	2293	23949
682	21-26	KOPPER, BEARBEIDD	TONN	158	4511
683	10	NIKKEL OG NIKKELLEGERINGER, UBEARBEIDD	TONN	3262	120518
684	10	ALUMINIUM OG ALUMINIUMLEGERINGER, UBEARBEIDD	TONN	63644	588530
684	21	STENGER, PROFILER OG TRÅD AV ALUMINIUM	TONN	2798	36551
684	22	PLATER OG BÅND AV ALUMINIUM	TONN	4896	73038
686	10	SINK OG SINKLEGERINGER, UBEARBEIDD	TONN	9958	49687
689	15	MAGNESIUM, UBEARBEIDD	TONN	1	87973
691	10	FERDIGE KONSTRUKSJONER OG DELER AV JERN OG STÅL	TONN	793	9944
691	20	FERDIGE KONSTRUKSJONER OG DELER AV ALUMINIUM	TONN	97	3939
692	42	FAT, TROMLER, SPANN O.L. BEHOLDERE AV ALUMINIUM	TONN	120	5326
693	13	KABLER, TAU, LINER, FLETTEDE BÅND O.L. VARER AV ALUMINIUMTRÅD	TONN	308	4272
697	32	OVNER, KAMINER O.L. VARMEAPP. IKKE-ELEKTR. AV JERN EL. STÅL	STK.	2600	4354
699	13	BESLAG OG UTSTYR AV UDELT METALL TIL MØBLER, DØRER O.L.	TONN	177	8715
699	20	KJEDER, KJETTINGER OG DELER AV JERN ELLER STÅL	TONN	168	2297
699	79	VARER AV JERN ELLER STÅL I.E.N.	TONN	1115	14026
699	83	VARER AV ALUMINIUM, I.E.N.	TONN	248	11662
713	32	BATMOTORER, UNNTATT UTENBORDSMOTORER	STK.	50	6342
713	90	DELER TIL FORBRENNINGSMOTORER, UNNTATT TIL FLYMOTORER	TONN	185	19770
716	21, 22	VEKSELSTRØMSMOTORER OG -GENERATORER	STK.	973	3573
716	23	GENERATORAGGREGATER	STK.	4	3672
721	11-19	MASKINER OG REDSKAP FOR JORDBEARBEIDING	--	--	17152
721	21-29	MASKINER OG REDSKAP FOR INNHØSTING, TRESKING OG SORTERING	--	--	11696
723	30-90	ANLEGGSMASKINER, -UTSTYR OG DELER	--	--	59968
725	11	MASKINER FOR FRAMSTILLING AV PAPIRMASSE	STK.	8	5073
727	22	MASKINER TIL BRUK I NÆRINGSMIDDELINDUSTRIEN I.E.N.	STK.	43	5576
728	42-48	MASKINER OG MEKANISK UTSTYR, I.E.N.	--	--	42899
741	41-49	KJØLE- OG FRYSEMASKINER	--	--	13128
741	60	APPARATER TIL OPPVARMING ELLER KJØLING, IKKE TIL HUSHOLDNING	--	--	14598
742	20	SENTRIFUGALPUMPER	STK.	220	17137
742	90	DELER I.E.N. TIL PUMPER OG VÅSKEELEVATORER	TONN	37	12435
743	60	APPARATER FOR FILTRERING OG RENSING AV VÅSKER OG GASSER	--	--	6100
744	21-28	MASKINER FOR LØFTING, LASTING OG HÅNTERING	STK.	646	37914
744	90	DELER TIL MASKINER FOR LØFTING, LASTING ETC.	TONN	259	22141
745	27	SPRØYTEMASKINER, BRANNSLOKKNINGSAPPARATER	--	--	7751
749	20	KRANER, VENTILER O.L.	TONN	146	13517
752	10-80	AUTOMATISKE DATABEHANDLINGSMASKINER OG UTSTYR	STK.	5897	123145
764	10	ELEKTRISK UTSTYR FOR LINJETELEFONI OG -TELEGRAFI	--	--	22110
764	20	MIKROFONER, HØREFREKVENSFORSTERKERE, HØYTALERE	STK.	31078	6335
764	30	SENDERE FOR FJERNSYN, KRINGKASTING, RADIOTELEGRAFI OG -TELEFONI	STK.	252	8677
764	91	DELER TIL ELEKTRISK UTSTYR FOR LINJETELEFONI OG -TELEGRAFI	TONN	19	17485
764	93	DELER TIL SENDERE OG MOTTAKERE FOR RADIO, FJERNSYN, RADIOTELEGRAFI OG -TELEFONI	STK.	29390	17073
771	11, 18	ELEKTRISKE TRANSFORMATORER	STK.	2058	8353
771	21	STATISKE OMFORMERE, LIKERETTERE OG LIKERETTERAPPARATER	STK.	15874	8633
772	10	APPARATER TIL Å SLUTTE, BRYTE, SIKRE ELLER FORBINDE ELEKTRISKE STRØMKRETSER, OG DELER TIL SLIKE APPARATER	--	--	19894
773	10	ISOLERT TRÅD OG KABEL	TONN	377	18422
775	82	JORD- OG ROMOPPVARMINGSAPPARATER	STK.	93137	22243
775	86	ELEKTROTHERMISKE HUSHOLDNINGSAPPARATER	STK.	10139	8285
778	12	ELEKTRISKE AKKUMULATORER	TONN	421	5209
782	10	LASTEBILER OG VAREBILER	STK.	8131	30856
784	90	DELER TIL MOTORKJØRETØYER, UNNT. TIL MOTORSYKLER	TONN	2626	79980
793	0	SKIP OG BÅTER 100 BR. TONN OG OVER	BR. TONN	403109	982084
		NYBYGDE	BR. TONN	414	19456
		ELDRE	BR. TONN	402695	962628
793	21	LYSTBÅTER OG SPORTSBÅTER	STK.	190	24098
793	22	TANKFARTØYER, ALLE SLAG	BR. TONN	267058	570500
793	23	ANDRE FARTØYER FOR GODSTRANSPORT	--	--	385132
793	24	TRÅLERE OG ANDRE FISKEFARTØYER	--	--	19577
793	28	SKIP OG BÅTER I.E.N.	--	--	10326
793	82D	OLJEPLATTFORMER	STK.	-	-
812	42	LAMPER O.A. BELYSNINGSUTSTYR AV UDELT METALL	TONN	280	15350
821	11, 19	STOLER, BENKER O.L.	TONN	432	31317
821	91-99	ANDRE MØBLER	TONN	1102	15509
845	11-19	PULLOVERE, GENSERE, JAKKER O.L. AV TEKSTILFIBRER	TONN	39	4198
874	52	INSTRUMENTER, APPARATER OG MODELLER TIL DEMONSTRASJONSFORMÅL	TONN	55	10573
874	80	ELEKTRISKE MÅLE- OG KONTROLLINSTRUMENTER OG APPARATER	STK.	2601	48708
893	10	EMBALLASJEVARER AV PLAST	TONN	664	13686
893	91	GOLVBELEGG AV POLYVINYLKLORID	TONN	696	5303
893	99	ANDRE VARER AV PLAST	TONN	548	14538
894	72	APPARATER OG UTSTYR FOR GYM, SPØRT OG UTENDØRS SPILL	--	--	5574
899	72	KOSTER, BØRSTER, PENSLER	TONN	83	8422

TABELL 10. INNFORSEL. VIKTIGERE VARER ETTER TOLLSAMARBEIDSRÅDETS NOMENKLATUR (CCCN).

IMPORTS OF PRINCIPAL COMMODITIES CLASSIFIED ACCORDING TO THE CUSTOMS COOPERATION COUNCIL NOMENCLATURE (CCCN).

TEKSTEN TIL DE VARENUMMER SOM ER GITT I TABELLEN, FINNES I STATISTISK VAREFORTEGNELSE FOR UTENRIKSHANDELEN 1986 UTGITT I SERIEN NORGES OFFISIELLE STATISTIKK SOM KAN FÅS VED HENVENDELSE TIL BYRRET.

VAREFORTEGNELSEN ER OGSÅ INNARBEIDD I TOLLTARIFFEN, UTGITT AV TOLL- OG AVGIFTS-DIREKTORATET. DEN ER TIL SALGS I BOKHANDELEN.

THE HEADINGS TO THE COMMODITY NUMBERS IN THE TABLE ARE GIVEN IN THE COMMODITY LIST FOR EXTERNAL TRADE STATISTICS, PUBLISHED BY THE CENTRAL BUREAU OF STATISTICS.

A COPY MAY BE OBTAINED FROM THE BUREAU.

MENGDEENHET				QUANTITY UNIT			
--				NOT AVAILABLE			
STK.				NUMBER, PIECES, HEADS			
PAR				PAIRS			
DUS. PAR				DOZ. PAIRS			
KG.				KILOGRAMMES			
TONN				METRIC TONS			
1000 L.				1000 LITRES			
KUB. M.				CUBIC METRES			
BR. TONN				GROSS TONS			
MWH				MWH			
KV. METER				SQUARE METRES			
1000 KUB. M.				1000 CUBIC METRES			
VARENDR.	MENGDE- ENHET	JANUAR 1986	1986	VARENDR.	MENGDE- ENHET	JANUAR 1986	1986
COMMODITY CODE	QUANTITY UNIT	MENGDE QUANTITY	VERDI VALUE	COMMODITY CODE	QUANTITY UNIT	MENGDE QUANTITY	VERDI VALUE
			1000 KR.				1000 KR.
0101.010	STK.	146	3337	0602.019	TONN	41	1133
0106.900	TONN	2	345	0602.022	TONN	3	36
KAP.01			3979	0602.028	TONN	96	3475
0201.205	TONN	1	22	0603.001	TONN	18	2159
0201.208	TONN	9	225	0603.002	TONN	186	16560
0201.305	TONN	92	1448	0603.009	TONN	4	547
0201.502	TONN	67	1038	0604.904	TONN	171	1811
0201.504	TONN	28	468	0604.905	TONN	1	72
0201.505	TONN	113	1058	0604.909	TONN	1	180
0201.700	TONN	22	354	KAP.06			35763
0201.901	TONN	-	-	0701.100	TONN	1652	1952
0202.100	TONN	11	102	0701.210	TONN	29	273
0202.200	TONN	10	168	0701.303	TONN	54	317
0204.301	TONN	2	213	0701.421	TONN	25	153
0204.305	TONN	11	679	0701.422	TONN	285	2166
0205.009	TONN	57	303	0701.491	TONN	23	252
0206.405	TONN	7	151	0701.499	TONN	657	4160
0206.909	TONN	18	401	0701.610	TONN	49	850
KAP.02			8524	0701.701	TONN	11	64
0301.111	TONN	0	4	0701.702	TONN	1298	9814
0301.121	TONN	11	347	0701.801	TONN	4	18
0301.130	TONN	2	788	0701.802	TONN	850	7159
0301.151	TONN	2	982	0701.803	TONN	-	-
0301.171	TONN	7	191	0701.852	TONN	93	1150
0301.419	TONN	2	101	0701.854	TONN	91	1112
0301.517	TONN	830	540	0701.857	TONN	115	1386
0301.620	TONN	1104	1501	0701.901	TONN	10	105
0301.711	TONN	14	500	0701.902	TONN	141	802
0301.817	TONN	651	894	0701.991	TONN	2	23
0301.819	TONN	0	5	0701.992	TONN	398	3562
0301.921	TONN	33	575	0701.995	TONN	5	68
0301.922	TONN	7	148	0701.999	TONN	22	249
0301.929	TONN	2	35	0702.001	TONN	101	701
0301.949	TONN	15	344	0702.009	TONN	158	1159
0301.949	TONN	45	315	0704.001	TONN	32	348
0302.313	TONN	486	9203	0704.009	TONN	113	3610
0302.315	TONN	-	-	0705.001	TONN	441	1615
0302.609	TONN	3	146	0705.002	TONN	76	400
0303.100	TONN	3	98	KAP.07			44352
0303.200	TONN	14	227	0801.100	TONN	2	54
0303.301	TONN	47	1367	0801.200	TONN	3374	12612
0303.304	TONN	230	2118	0801.300	TONN	44	264
0303.308	TONN	-	-	0801.600	TONN	39	293
0303.501	TONN	2	166	0801.700	TONN	0	5
0303.809	TONN	2	37	0801.800	TONN	1	74
KAP.03			21475	0802.100	TONN	3338	12059
0402.100	TONN	23	219	0802.200	TONN	82	335
0404.150	TONN	79	2343	0802.300	TONN	216	1096
0404.200	TONN	15	580	0802.400	TONN	4589	27315
0404.400	TONN	131	5021	0803.200	TONN	17	162
0404.900	TONN	40	1155	0804.101	TONN	1360	9319
0405.901	TONN	-	-	0804.102	TONN	-	-
0406.000	TONN	50	636	0804.201	TONN	289	2750
KAP.04			10103	0805.100	TONN	201	4009
0504.100	TONN	87	2451	0805.210	TONN	3	106
0505.003	TONN	-	-	0805.220	TONN	103	3016
0505.008	TONN	659	682	0805.310	TONN	2	45
0507.110	TONN	2	294	0805.320	TONN	19	535
0507.150	TONN	4	232	0805.902	TONN	1	40
0515.003	TONN	86	403	0805.909	TONN	7	355
0515.009	TONN	689	1005	0806.101	TONN	6384	25874
KAP.05			5391	0806.102	TONN	110	375
0601.015	TONN	30	1018	0806.103	TONN	73	240
0601.019	TONN	26	802	0806.201	TONN	1906	7331
0601.039	TONN	9	457	0806.202	TONN	985	3601
0602.005	TONN	0	31	0806.203	TONN	11	43
0602.011	TONN	4	37	0807.101	TONN	-	-
0602.012	TONN	6	167	0807.301	TONN	-	-
0602.016	TONN	21	393	0807.302	TONN	1	20
0602.017	TONN	249	6537	0807.401	TONN	-	-
				0807.402	TONN	-	-
				0808.201	TONN	-	-

TABELL 10, FORTS. INNFØRSEL. VIKTIGERE VARER ETTER TOLLSAMARBEIDSRÅDETS NOMENKLATUR (CCCN).

VARENR.	MENGDE- ENHET	1986		VARENR.	MENGDE- ENHET	1986	
		JANUAR MENGDE	1986 VERDI			JANUAR MENGDE	1986 VERDI
1000 KR.				1000 KR.			
0808.300	TONN	1	38	1504.630	TONN	-	-
0808.400	TONN	18	184	1504.640	TONN	773	1926
0808.900	TONN	15	132	1504.690	TONN	14	486
0809.100	TONN	31	292	1504.700	TONN	9545	23509
0809.900	TONN	14	252	1505.000	TONN	2	64
0810.100	TONN	130	878	1507.101	TONN	746	2686
0810.901	TONN	16	601	1507.109	TONN	4	44
0810.909	TONN	69	497	1507.201	TONN	149	1164
0812.101	TONN	1	46	1507.250	TONN	55	693
0812.300	TONN	32	813	1507.359	TONN	21	107
0812.500	TONN	178	2124	1507.501	TONN	225	1035
0812.600	TONN	7	161	1507.550	TONN	1567	6547
0812.909	TONN	26	844	1507.601	TONN	-	-
0813.000	TONN	2	12	1507.609	TONN	-	-
KAP.08			120925	1507.891	TONN	4	1330
0901.100	TONN	4974	119182	1507.899	TONN	10	86
0901.200	TONN	106	4022	1508.909	TONN	7	81
0902.000	TONN	61	3959	1510.100	TONN	26	213
0904.100	TONN	51	1786	1510.519	TONN	-	-
0904.900	TONN	20	453	1510.526	TONN	145	666
0906.000	TONN	17	205	1510.529	TONN	12	105
0908.100	TONN	14	359	1510.600	TONN	1	20
0908.200	TONN	5	296	1511.200	TONN	75	1070
0909.001	TONN	10	129	1512.200	TONN	67	1073
0910.909	TONN	6	229	KAP.15			44491
KAP.09			131165	1601.009	TONN	8	131
1001.100	TONN	48	97	1602.102	TONN	10	161
1001.900	TONN	10585	9821	1602.106	TONN	2	119
1002.000	TONN	17589	13452	1602.109	TONN	0	26
1003.000	TONN	-	-	1602.610	TONN	8	285
1005.000	TONN	231	1425	1602.699	TONN	2	37
1006.300	TONN	95	509	1603.004	TONN	-	-
1006.910	TONN	806	3019	1604.150	TONN	11	505
1007.990	TONN	67	371	1604.205	TONN	41	482
KAP.10			28796	1604.206	TONN	4	201
1101.100	TONN	43	154	1604.209	TONN	47	553
1102.300	TONN	2	87	1604.330	TONN	8	109
1103.000	TONN	67	463	1604.390	TONN	69	1577
1107.000	TONN	2434	4319	1604.401	TONN	3	67
1108.100	TONN	296	989	1604.403	TONN	18	379
1108.400	TONN	177	743	1604.409	TONN	16	381
1108.901	TONN	-	-	1604.501	TONN	14	316
1108.909	TONN	76	217	1604.602	TONN	0	11
1109.000	TONN	-	-	1604.603	TONN	15	384
KAP.11			7205	1604.809	TONN	43	1344
1201.100	TONN	69	498	1605.120	TONN	3	256
1201.150	TONN	80	613	1605.199	TONN	44	580
1201.200	TONN	-	-	1605.211	TONN	33	1109
1201.300	TONN	24632	40156	1605.219	TONN	44	2360
1201.350	TONN	11	71	1605.290	TONN	19	664
1201.500	TONN	886	1424	KAP.16			12340
1201.600	TONN	19	63	1701.100	TONN	7	19
1201.700	TONN	377	1819	1701.903	TONN	951	2596
1201.800	TONN	9	94	1701.905	TONN	2679	4547
1201.900	TONN	21	102	1701.908	TONN	6892	11836
1203.210	TONN	55	693	1702.101	TONN	131	541
1203.230	TONN	68	692	1702.705	TONN	214	982
1203.250	TONN	9	144	1702.706	TONN	28	139
1203.291	TONN	62	565	1702.900	TONN	15	114
1203.299	TONN	24	555	1703.000	TONN	3	16
1203.432	TONN	0	242	1704.101	TONN	45	769
1203.442	TONN	0	331	1704.109	TONN	11	121
1203.449	TONN	0	458	1704.910	TONN	135	1993
1203.499	TONN	2	188	1704.920	TONN	47	1305
1203.900	TONN	1	571	1704.991	TONN	42	639
1204.000	TONN	10	341	1704.992	TONN	162	2978
1206.001	TONN	11	467	1704.993	TONN	1	40
1207.000	TONN	7	281	1704.999	TONN	206	3626
1210.101	TONN	62	125	KAP.17			32506
1210.200	TONN	583	999	1801.000	TONN	50	1000
KAP.12			52535	1803.000	TONN	-	-
1302.200	TONN	41	1770	1804.000	TONN	205	7867
1302.900	TONN	10	173	1805.000	TONN	54	889
1303.100	TONN	1	24	1806.100	TONN	62	879
1303.150	TONN	1	44	1806.200	TONN	30	581
1303.200	TONN	11	638	1806.300	TONN	567	15265
1303.300	TONN	1	139	1806.913	TONN	8	181
1303.901	TONN	60	590	1806.990	TONN	77	1601
1303.909	TONN	12	411	KAP.18			28324
KAP.13			3816	1902.919	TONN	-	-
1401.100	TONN	2	35	1902.930	TONN	1	13
1401.200	TONN	5	151	1902.999	TONN	62	740
1401.900	TONN	-	-	1903.001	TONN	20	248
1405.090	TONN	25	75	1903.009	TONN	71	395
KAP.14			337	1905.000	TONN	353	5299
1501.000	TONN	9	57	1907.100	TONN	276	2774
1502.001	TONN	81	376	1907.201	TONN	86	505
1502.002	TONN	73	312	1907.991	TONN	70	727
1504.230	TONN	-	-	1907.999	TONN	9	102
				1908.101	TONN	108	2016
				1908.105	TONN	97	1471
				1908.109	TONN	199	3041
				1908.200	TONN	107	984
				1908.301	TONN	219	3825
				1908.306	TONN	5	85
				1908.307	TONN	2	31

TABELL 10, FORTS. INNFØRSEL. VIKTIGERE VARER ETTER TOLLSAMARBEIDSRÅDETS NOMENKLATUR (CCCN).

VARENR.	MENGDE- ENHET	JANUAR 1986		VARENR.	MENGDE- ENHET	JANUAR 1986	
		MENGDE	VERDI			MENGDE	VERDI
1000 KR.				1000 KR.			
1908.901	TONN	20	310	2301.400	TONN	1039	2909
1908.902	TONN	10	102	2303.000	TONN	810	1769
1908.905	TONN	3	38	2304.170	TONN	21929	17056
1908.906	TONN	13	238	2304.200	TONN	-	-
1908.909	TONN	494	5204	2307.010	TONN	47	286
KAP.19			28519	2307.030	TONN	589	2662
				2307.090	TONN	1405	9205
				KAP.23			34049
2001.155	TONN	7	62	2401.300	TONN	11	254
2002.201	TONN	79	405	2401.400	TONN	23	341
2002.300	TONN	672	6409	2401.600	TONN	63	3451
2002.401	TONN	326	1709	2401.900	TONN	-	-
2002.402	TONN	106	877	2402.110	TONN	1	441
2002.409	TONN	38	164	2402.120	TONN	2	468
2002.501	TONN	93	1093	2402.200	TONN	130	15138
2002.901	TONN	11	59	2402.300	TONN	3	229
2002.906	TONN	65	368	2402.500	TONN	14	981
2002.909	TONN	12	74	KAP.24			21303
2004.009	TONN	23	248	2501.001	TONN	46220	10790
2005.101	TONN	19	129	2501.002	TONN	10958	2251
2005.901	TONN	42	562	2501.003	TONN	4620	1058
2006.202	TONN	2	13	2501.009	TONN	47	223
2006.209	TONN	263	1582	2503.000	TONN	218	438
2006.308	TONN	70	356	2504.000	TONN	55	242
2006.409	TONN	277	1202	2505.010	TONN	12941	2514
2006.502	TONN	170	815	2505.020	TONN	4027	778
2006.508	TONN	33	198	2505.090	TONN	834	486
2006.609	TONN	122	566	2506.100	TONN	45190	6852
2006.701	TONN	38	768	2506.900	TONN	4940	690
2006.709	TONN	13	323	2507.110	TONN	5275	3099
2006.808	TONN	18	232	2507.200	TONN	765	540
2006.908	TONN	201	1289	2507.901	TONN	-	-
2007.321	TONN	383	3884	2507.902	TONN	4750	2573
2007.322	TONN	227	2528	2507.908	TONN	3648	3006
2007.329	TONN	406	1336	2508.000	TONN	712	529
2007.421	TONN	38	665	2510.900	TONN	38982	16079
2007.521	TONN	30	857	2511.000	TONN	7608	3302
2007.529	TONN	10	183	2512.000	TONN	120	373
2007.621	TONN	20	189	2513.000	TONN	121	546
2007.629	TONN	6	30	2514.000	TONN	-	-
2007.709	TONN	18	66	2515.001	TONN	148	543
2007.840	TONN	12	120	2515.009	TONN	47	91
2007.850	TONN	251	2069	2516.101	TONN	52	94
2007.869	TONN	13	61	2516.109	TONN	578	760
KAP.20			32977	2517.900	TONN	4353	1135
2102.101	TONN	68	7125	2518.010	TONN	10	4
2102.901	TONN	1	25	2518.040	TONN	137	129
2103.200	TONN	11	95	2518.090	TONN	246	187
2104.000	TONN	221	3210	2519.000	TONN	975	1848
2105.101	TONN	15	210	2520.100	TONN	27579	2584
2105.102	TONN	24	537	2520.200	TONN	272	230
2105.104	TONN	5	70	2521.100	TONN	41878	4546
2105.106	TONN	34	1069	2521.900	TONN	1033	247
2105.109	TONN	20	575	2522.100	TONN	500	353
2106.101	TONN	3	45	2522.900	TONN	438	344
2106.201	TONN	-	-	2523.000	TONN	25451	6457
2106.209	TONN	0	15	2526.030	TONN	10	20
2107.301	TONN	22	277	2527.100	TONN	227	305
2107.309	TONN	186	7804	2527.900	TONN	157	316
2107.410	TONN	4	66	2528.000	TONN	400	1894
2107.430	TONN	2	31	2531.100	TONN	7547	6428
2107.440	TONN	-	-	2532.001	TONN	6692	3057
2107.450	TONN	3	79	2532.009	TONN	524	660
2107.501	TONN	32	276	KAP.25			88720
2107.509	TONN	4	105	2601.110	TONN	2471	457
2107.910	TONN	45	2075	2601.130	TONN	-	-
2107.941	TONN	-	-	2601.250	TONN	-	-
2107.949	TONN	11	58	2601.350	TONN	-	-
2107.992	TONN	140	921	2601.450	TONN	12859	18768
2107.994	TONN	63	533	2601.790	TONN	97766	57460
2107.995	TONN	63	690	2602.000	TONN	1483	643
2107.997	TONN	-	-	2603.400	TONN	955	1789
2107.999	TONN	368	14528	2603.900	TONN	27272	4843
KAP.21			40739	2604.000	TONN	15170	1626
2201.100	1000 L.	14	70	KAP.26			85616
2202.001	1000 L.	179	976	2701.110	TONN	11061	10406
2202.003	1000 L.	-	-	2701.190	TONN	79815	37307
2202.008	1000 L.	437	1842	2702.000	TONN	11	14
2205.100	1000 L.	44	1030	2703.100	TONN	1600	1791
2205.300	1000 L.	485	9174	2704.101	TONN	29510	26009
2205.400	1000 L.	886	3673	2704.105	TONN	12547	9049
2205.500	1000 L.	38	841	2704.300	TONN	8938	7533
2205.600	1000 L.	106	828	2706.000	TONN	1314	2921
2206.100	1000 L.	113	1564	2707.130	TONN	-	-
2207.200	1000 L.	9	149	2707.190	TONN	729	2052
2209.210	1000 L.	60	1812	2707.300	TONN	-	-
2209.310	1000 L.	71	2129	2707.900	TONN	26	258
2209.390	1000 L.	176	679	2708.100	TONN	9097	19452
2209.410	1000 L.	77	2053	2708.300	TONN	-	-
2209.490	1000 L.	40	332	2709.000	TONN	200228	378814
2209.510	1000 L.	25	333	2710.110	KUB. M.	-	-
2209.610	1000 L.	277	3184	2710.120	KUB. M.	56369	92420
2209.700	1000 L.	15	400	2710.200	KUB. M.	10496	19969
2209.800	1000 L.	11	267	2710.310	KUB. M.	1966	4677
2210.000	TONN	4	35				
KAP.22			32129				

TABELL 10, FORTS. INNFØRSEL. VIKTIGERE VARER ETTER TOLLSAMARBEIDSRÅDETS NOMENKLATUR (CCCN).

VARENØ.	MENGDE- ENHET	JANUAR MENGDE	1986 VERDI	VARENØ.	MENGDE- ENHET	JANUAR MENGDE	1986 VERDI
1000 KR.				1000 KR.			
2710.320	KUB. M.	26842	38138	2849.000	TONN	1	228
2710.340	KUB. M.	43	177	2850.000	TONN	2	1958
2710.401	KUB. M.	60612	99984	2851.000	TONN	0	167
2710.402	KUB. M.	6977	12384	2852.000	TONN	4	264
2710.500	KUB. M.	7392	22029	2854.000	TONN	577	2157
2710.651	KUB. M.	144029	239793	2857.000	TONN	3	135
2710.655	KUB. M.	-	-	2858.000	TONN	32	253
2710.659	TONN	2	2299	KAP.28			202216
2710.701	KUB. M.	5031	5219	2901.120	TONN	4468	14999
2710.702	KUB. M.	44987	51493	2901.150	TONN	2872	9905
2710.709	KUB. M.	-	-	2901.200	TONN	-	-
2710.851	TONN	32	203	2901.301	TONN	19	319
2710.852	TONN	3893	23638	2901.309	TONN	2	44
2710.855	TONN	163	1825	2901.520	TONN	357	1041
2710.901	TONN	69	563	2901.530	TONN	688	1826
2710.909	TONN	1478	5479	2901.560	TONN	:	9722
2711.100	TONN	94559	144499	2901.909	TONN	49	646
2711.200	TONN	6	107	2902.140	TONN	67	307
2712.000	TONN	79	674	2902.160	TONN	131	495
2713.100	TONN	338	1597	2902.201	TONN	140	1317
2713.900	TONN	47	461	2902.205	TONN	5391	8206
2714.100	TONN	2543	3539	2902.209	TONN	123	1405
2714.200	TONN	50853	31896	2902.500	TONN	78	1100
2714.900	TONN	-	-	2903.100	TONN	49	182
2715.000	TONN	-	-	2903.900	TONN	69	272
2716.000	TONN	185	1133	2904.100	TONN	5501	:
2717.000	MWH	-	-	2904.209	TONN	820	3060
KAP.27			1324157	2904.300	TONN	465	1634
2801.200	TONN	390	760	2904.700	TONN	12	172
2801.900	TONN	51	2153	2904.810	TONN	533	1853
2803.000	TONN	468	2327	2904.830	TONN	:	3718
2804.200	TONN	191	1305	2904.870	TONN	:	657
2804.300	TONN	35	69	2904.891	TONN	120	568
2805.200	TONN	0	3	2904.899	TONN	40	370
2805.900	TONN	20	1845	2904.900	TONN	54	1574
2806.200	TONN	297	139	2905.120	TONN	-	-
2810.000	TONN	254	997	2905.900	TONN	24	447
2812.000	TONN	60	334	2906.100	TONN	994	4619
2813.100	TONN	39	206	2906.800	TONN	97	2385
2813.200	TONN	15	31	2907.100	TONN	5	525
2813.500	TONN	671	559	2908.200	TONN	71	398
2813.900	TONN	165	1462	2908.301	TONN	252	821
2814.000	TONN	24	1185	2908.309	TONN	634	3867
2816.100	TONN	26300	33022	2908.900	TONN	15	629
2817.110	TONN	574	1110	2909.900	TONN	47	725
2817.120	TONN	3	31	2911.904	TONN	2	246
2817.210	TONN	1	17	2911.908	TONN	40	398
2817.220	TONN	111	279	2913.100	TONN	5	43
2818.000	TONN	26	268	2913.200	TONN	5	102
2819.100	TONN	182	1004	2913.909	TONN	87	610
2820.100	TONN	105953	100360	2914.101	TONN	2003	:
2820.200	TONN	7766	8030	2914.105	TONN	601	542
2820.300	TONN	44	229	2914.210	TONN	204	641
2821.100	TONN	20	301	2914.310	TONN	18	84
2822.100	TONN	232	413	2914.320	TONN	1	8
2823.000	TONN	224	1123	2914.350	TONN	687	:
2825.000	TONN	169	1546	2914.390	TONN	70	710
2827.100	TONN	47	251	2914.400	TONN	477	2574
2828.900	TONN	15	412	2914.505	TONN	32	586
2829.200	TONN	506	2974	2914.601	TONN	1	44
2829.901	TONN	500	2182	2914.605	TONN	26	316
2830.100	TONN	65	126	2914.805	TONN	14	94
2830.200	TONN	4185	4468	2914.909	TONN	95	2214
2830.500	TONN	42	219	2915.130	TONN	300	2302
2830.901	TONN	111	86	2915.140	TONN	:	4196
2830.909	TONN	111	2927	2915.190	TONN	64	623
2831.300	TONN	2	11	2915.310	TONN	1	4
2832.110	TONN	674	1756	2915.321	TONN	181	936
2832.900	TONN	-	-	2915.322	TONN	186	922
2836.000	TONN	126	1003	2915.350	TONN	209	1402
2837.100	TONN	347	951	2915.390	TONN	73	724
2837.900	TONN	96	211	2915.900	TONN	4	47
2838.100	TONN	762	862	2916.110	TONN	12	136
2838.400	TONN	841	626	2916.140	TONN	134	1421
2838.650	TONN	130	540	2916.170	TONN	1	8
2838.900	TONN	126	889	2916.290	TONN	48	878
2839.900	TONN	9	56	2916.800	TONN	1	35
2840.240	TONN	164	885	2919.000	TONN	8	202
2840.290	TONN	47	403	2921.000	TONN	49	659
2840.300	TONN	3	28	2922.001	TONN	0	39
2840.400	TONN	850	2154	2922.009	TONN	67	1503
2840.900	TONN	292	1120	2923.100	TONN	152	828
2842.200	TONN	4123	4187	2923.901	TONN	29	317
2842.300	TONN	33	51	2923.909	TONN	206	7194
2842.400	TONN	411	939	2924.900	TONN	28	298
2842.500	TONN	28	74	2925.000	TONN	28	3172
2842.900	TONN	66	228	2926.900	TONN	20	94
2844.000	TONN	0	1	2928.000	TONN	8	270
2845.100	TONN	260	471	2929.000	TONN	1	103
2845.200	TONN	678	1078	2930.000	TONN	260	3391
2846.101	TONN	613	597	2931.001	TONN	36	309
2846.109	TONN	0	4	2931.009	TONN	29	738
2846.200	TONN	108	821	2934.000	TONN	92	4731
2847.100	TONN	34	178	2935.902	TONN	-	-
2847.900	TONN	23	53	2935.909	TONN	309	4201
2848.000	TONN	29	190	2936.000	TONN	5	288
				2938.000	TONN	42	3302

TABELL 10. FORTS. INNFORSEL. VIKTIGERE VARER ETTER TOLLSAMARBEIDSRÅDETS NOMENKLATUR (CCCN).

VARENR.	MENGDENHET	1986		VARENR.	MENGDENHET	1986	
		MENGDEN	VERDI			MENGDEN	VERDI
1000 KR.				1000 KR.			
2939.900	TONN	0	336	3401.900	TONN	59	1042
2941.009	TONN	-	-	3402.110	TONN	153	1098
2942.000	TONN	1	412	3402.120	TONN	638	5555
2944.100	TONN	3	454	3402.190	TONN	164	2023
2944.300	TONN	1	151	3402.310	TONN	913	5480
2944.900	TONN	-	-	3402.321	TONN	258	1253
KAP.29			151966	3402.329	TONN	217	454
3002.100	TONN	2	1280	3402.331	TONN	119	714
3002.900	TONN	2	1097	3402.340	TONN	92	676
3003.150	TONN	3	1568	3402.381	TONN	604	5807
3003.210	TONN	1	1023	3402.389	TONN	85	559
3003.290	TONN	2	1390	3402.391	TONN	16	181
3003.350	TONN	0	138	3402.399	TONN	26	131
3003.450	TONN	8	1772	3402.410	TONN	19	109
3003.902	TONN	2	616	3402.429	TONN	-	-
3003.909	TONN	340	83102	3402.481	TONN	367	2603
3004.100	TONN	5	543	3402.489	TONN	81	690
3004.902	TONN	0	25	3402.491	TONN	62	458
3004.903	TONN	14	1456	3402.499	TONN	57	372
3004.904	TONN	1	53	3402.900	TONN	258	3640
3004.909	TONN	27	3828	3403.001	TONN	28	504
3005.100	TONN	1	2797	3403.009	TONN	89	2065
3005.200	TONN	2	1268	3404.001	TONN	32	458
3005.909	TONN	2	859	3404.009	TONN	59	616
KAP.30			103014	3405.100	TONN	15	402
3102.700	TONN	1825	1627	3405.200	TONN	30	511
3103.200	TONN	-	-	3405.300	TONN	58	515
3103.900	TONN	2	12	3405.400	TONN	206	997
3104.200	TONN	24784	18633	3405.900	TONN	23	526
3104.300	TONN	5766	8427	3406.001	TONN	66	960
3105.200	TONN	4104	7385	3406.009	TONN	11	115
3105.900	TONN	262	1224	3407.001	TONN	2	46
KAP.31			37572	3407.009	TONN	1	80
3201.900	TONN	6	68	KAP.34			43989
3203.000	TONN	23	263	3501.100	TONN	20	206
3204.001	TONN	7	163	3501.500	TONN	14	260
3204.009	TONN	10	340	3501.700	TONN	11	110
3205.100	TONN	152	6921	3502.408	TONN	35	260
3205.900	TONN	35	5314	3503.101	TONN	65	1779
3207.200	TONN	919	9660	3503.509	TONN	16	193
3207.901	TONN	1	23	3504.009	TONN	45	874
3207.909	TONN	160	2513	3505.001	TONN	17	74
3208.100	TONN	39	426	3505.002	TONN	72	367
3208.901	TONN	38	174	3505.003	TONN	217	738
3208.909	TONN	30	647	3505.009	TONN	148	1072
3209.110	TONN	6	154	3506.001	TONN	69	726
3209.140	TONN	5	92	3506.008	TONN	637	6425
3209.191	TONN	16	265	3507.100	TONN	15	586
3209.193	TONN	78	1308	3507.900	TONN	11	367
3209.199	TONN	74	1551	KAP.35			14476
3209.200	TONN	1	20	3601.002	TONN	10	684
3209.300	TONN	170	1799	3601.009	TONN	1	112
3209.400	TONN	34	575	3602.000	TONN	23	1960
3209.500	TONN	27	590	3604.100	TONN	3	778
3209.709	TONN	570	10325	3604.200	TONN	1	146
3209.801	TONN	8	149	3604.900	TONN	19	3795
3209.809	TONN	38	912	3605.100	TONN	6	633
3209.909	TONN	3	316	3605.900	TONN	46	1783
3209.950	TONN	18	700	3606.000	TONN	73	1141
3210.000	TONN	12	732	3608.000	TONN	40	258
3211.000	TONN	7	92	KAP.36			11915
3212.000	TONN	2057	9356	3701.100	TONN	14	2624
3213.110	TONN	18	318	3701.151	TONN	58	4325
3213.190	TONN	79	2341	3701.159	TONN	18	2490
3213.909	TONN	6	200	3701.905	TONN	3	642
KAP.32			58665	3701.907	TONN	6	579
3301.003	TONN	3	491	3702.100	TONN	4	637
3301.008	TONN	2	215	3702.210	TONN	2	620
3304.001	TONN	6	604	3702.290	TONN	0	40
3304.009	TONN	18	1902	3702.311	TONN	0	142
3306.111	TONN	6	1006	3702.319	TONN	3	1086
3306.119	TONN	2	499	3702.911	TONN	8	2479
3306.121	TONN	36	2509	3702.919	TONN	26	10096
3306.129	TONN	1	48	3702.991	TONN	11	1393
3306.210	TONN	121	6376	3702.992	TONN	10	1878
3306.220	TONN	3	338	3702.999	TONN	11	1922
3306.230	TONN	8	1327	3703.001	TONN	18	1098
3306.240	TONN	13	1939	3703.004	TONN	135	11603
3306.250	TONN	8	1154	3704.000	TONN	1	111
3306.290	TONN	43	3038	3705.009	TONN	3	1724
3306.300	TONN	9	875	3707.000	TONN	2	1182
3306.400	TONN	133	4556	3708.000	TONN	234	6512
3306.500	TONN	1	30	KAP.37			53492
3306.610	TONN	160	3241	3801.001	TONN	62	263
3306.620	TONN	10	549	3803.100	TONN	45	606
3306.630	TONN	38	815	3803.900	TONN	76	639
3306.680	TONN	211	6094	3805.100	TONN	2189	4670
3306.700	TONN	33	575	3805.200	TONN	23	104
3306.910	TONN	64	2588	3807.000	TONN	13	68
3306.990	TONN	73	1365	3808.101	TONN	-	-
KAP.33			42135	3808.300	TONN	0	3
3401.100	TONN	152	920	3808.909	TONN	0	2
3401.700	TONN	126	2228	3811.100	TONN	32	983

TABELL 10, FORTS. INNFØRSEL. VIKTIGERE VARER ETTER TOLLSAMARBEIDSRÅDETS NOMENKLATUR (CCCN).

VARENR.	MENGDENHET	1986		ARENR.	MENGDENHET	1986	
		JANUAR MENGDENHET	1986 VERDI			JANUAR MENGDENHET	1986 VERDI
1000 KR.				1000 KR.			
3811.200	TONN	6	322	3903.501	TONN	-	-
3811.300	TONN	84	1765	3903.509	TONN	11	500
3811.400	TONN	22	687	3903.699	TONN	-	-
3811.501	TONN	10	87	3903.719	TONN	120	2974
3811.509	TONN	32	637	3904.001	TONN	12	1696
3812.001	TONN	100	243	3905.100	TONN	12	168
3812.009	TONN	108	869	3905.200	TONN	4	53
3813.100	TONN	14	142	3905.400	TONN	-	-
3813.901	TONN	12	304	3906.100	TONN	1	35
3813.909	TONN	45	594	3906.400	TONN	265	2041
3814.000	TONN	461	6009	3906.500	TONN	11	72
3815.000	TONN	3	65	3907.210	TONN	38	1812
3816.000	TONN	6	628	3907.220	TONN	2	224
3817.000	TONN	147	1364	3907.240	TONN	17	566
3818.000	TONN	74	1014	3907.290	TONN	36	932
3819.100	TONN	60	2425	3907.310	TONN	63	982
3819.200	TONN	622	4030	3907.321	TONN	36	738
3819.300	TONN	13	322	3907.322	TONN	70	2306
3819.510	TONN	1516	5893	3907.330	TONN	216	5217
3819.600	TONN	115	411	3907.340	TONN	3	195
3819.700	TONN	1082	6054	3907.361	TONN	65	1594
3819.901	TONN	44	144	3907.362	TONN	209	5163
3819.904	TONN	15	180	3907.371	TONN	163	2735
3819.909	TONN	4031	35382	3907.379	TONN	678	11067
KAP.38			77575	3907.390	TONN	94	2695
				3907.409	TONN	159	5521
3901.010	TONN	132	3155	3907.500	TONN	115	5909
3901.100	TONN	13	184	3907.600	TONN	283	6750
3901.211	TONN	107	1124	3907.700	TONN	25	1025
3901.218	TONN	22	245	3907.800	TONN	62	4250
3901.230	TONN	33	963	3907.902	TONN	3	64
3901.313	TONN	145	829	3907.903	TONN	2	183
3901.318	TONN	158	2236	3907.904	TONN	4	533
3901.330	TONN	41	868	3907.905	TONN	19	433
3901.411	TONN	176	1929	3907.906	TONN	2	123
3901.412	TONN	309	3330	3907.908	TONN	3	355
3901.419	TONN	225	5740	3907.911	TONN	9	165
3901.430	TONN	129	5026	3907.912	TONN	83	3823
3901.450	TONN	14	727	3907.999	TONN	924	40459
3901.510	TONN	124	2521	KAP.39			320102
3901.530	TONN	9	335				
3901.550	TONN	17	821	4001.100	TONN	19	136
3901.610	TONN	133	1690	4001.200	TONN	248	1427
3901.620	TONN	39	1100	4002.110	TONN	129	1042
3901.650	TONN	51	889	4002.190	TONN	15	377
3901.700	TONN	120	3217	4002.300	TONN	81	792
3901.810	TONN	253	4680	4002.400	TONN	145	1778
3901.850	TONN	30	1181	4002.600	TONN	232	1625
3901.912	TONN	567	5583	4002.700	TONN	0	2
3901.919	TONN	142	1695	4002.801	TONN	157	2050
3901.990	TONN	13	715	4002.809	TONN	23	312
3902.016	TONN	41	484	4004.000	TONN	-	-
3902.020	TONN	4	356	4005.001	TONN	43	548
3902.100	TONN	2	38	4005.009	TONN	353	3575
3902.211	TONN	2908	17393	4006.101	TONN	28	342
3902.215	TONN	4036	21073	4006.104	TONN	5	85
3902.219	TONN	1	37	4006.201	TONN	13	254
3902.231	TONN	170	3714	4006.209	TONN	14	201
3902.232	TONN	426	8500	4006.909	TONN	5	168
3902.240	TONN	30	1660	4008.104	TONN	30	619
3902.250	TONN	7	307	4008.109	TONN	11	350
3902.310	TONN	288	2237	4008.201	TONN	6	173
3902.330	TONN	257	4285	4008.204	TONN	14	466
3902.350	TONN	12	230	4008.205	TONN	1	74
3902.361	TONN	773	7059	4008.208	TONN	68	1485
3902.362	TONN	167	2067	4008.501	TONN	14	366
3902.369	TONN	138	1871	4008.508	TONN	104	2903
3902.371	TONN	78	1347	4009.100	TONN	52	1821
3902.379	TONN	105	1879	4009.500	TONN	52	1826
3902.380	TONN	5	187	4009.911	TONN	52	1035
3902.411	TONN	1299	7741	4009.919	TONN	69	7123
3902.419	TONN	316	2000	4009.990	TONN	140	6697
3902.421	TONN	157	2590	4010.500	TONN	20	1483
3902.425	TONN	120	1989	4010.600	TONN	28	741
3902.428	TONN	530	8076	4010.900	TONN	3	506
3902.431	TONN	119	3676	4011.101	TONN	25	557
3902.432	TONN	443	11960	4011.108	TONN	7	80
3902.433	TONN	607	11675	4011.210	TONN	18	583
3902.440	TONN	379	4691	4011.221	TONN	23	679
3902.450	TONN	124	2729	4011.293	TONN	2	61
3902.490	TONN	54	96	4011.297	TONN	14	314
3902.561	TONN	331	2512	4011.298	TONN	6	204
3902.569	TONN	32	406	4011.310	STK.	105303	1657
3902.590	TONN	4	190	4011.320	STK.	1403	290
3902.610	TONN	65	781	4011.330	STK.	143662	34532
3902.629	TONN	0	6	4011.340	STK.	19658	14094
3902.630	TONN	17	357	4011.350	STK.	51	105
3902.650	TONN	9	661	4011.360	STK.	786	312
3902.710	TONN	593	6086	4011.370	STK.	1671	1734
3902.730	TONN	80	1846	4011.380	STK.	35865	941
3902.750	TONN	7	713	4011.403	STK.	3805	4041
3902.900	TONN	356	5717	4011.407	STK.	3882	611
3903.107	TONN	5	524	4011.514	STK.	2530	736
3903.108	TONN	18	853	4011.517	STK.	575	305
3903.109	TONN	29	931	4011.594	TONN	23	236
3903.201	TONN	-	-	4011.597	TONN	29	259
3903.209	TONN	5	67	4011.701	TONN	6	66
3903.401	TONN	56	1083	4011.704	TONN	69	1251
3903.409	TONN	31	635	4012.100	TONN	0	48

TABELL 10, FORTS. INNFØRSEL. VIKTIGERE VARER ETTER TOLLSAMARBEIDSRÅDETS NOMENKLATUR (CCCN).

VARENR.	MENGDE- ENHET	1986		VARENR.	MENGDE- ENHET	1986	
		JANUAR MENGDE	1986 VERDI			JANUAR MENGDE	1986 VERDI
1000 KR.				1000 KR.			
4012.900	TONN	8	513	4405.190	KUB. M.	9809	10955
4013.109	TONN	37	1967	4405.410	KUB. M.	1008	3257
4013.909	TONN	0	16	4405.420	KUB. M.	904	3908
4014.100	TONN	26	4184	4405.440	KUB. M.	146	519
4014.200	TONN	49	3562	4405.450	KUB. M.	536	747
4014.300	TONN	132	1423	4405.910	KUB. M.	20	75
4014.900	TONN	147	5068	4405.920	KUB. M.	103	773
4015.101	TONN	5	60	4405.930	KUB. M.	52	222
4016.000	TONN	1	59	4405.990	KUB. M.	1025	2807
KAP.40			123610	4407.000	KUB. M.	131	222
4101.310	TONN	196	1857	4409.100	KUB. M.	53323	15141
4101.390	TONN	5	99	4409.900	TONN	70	227
4101.510	TONN	29	289	4411.110	TONN	208	1032
4101.590	TONN	6	352	4411.120	TONN	381	1078
4102.401	TONN	0	14	4411.150	TONN	30	133
4102.402	TONN	0	46	4412.200	TONN	71	123
4102.404	TONN	2	499	4413.100	KV. M.	1836	318
4102.405	TONN	2	537	4413.210	KUB. M.	770	1220
4102.409	TONN	1	170	4413.250	KUB. M.	4636	7712
4102.509	TONN	4	229	4413.290	KUB. M.	6964	9572
4102.901	TONN	79	14256	4413.300	KUB. M.	466	2464
4102.902	TONN	8	1186	4414.111	KUB. M.	10	133
4102.904	TONN	1	166	4414.119	KUB. M.	504	2825
4102.905	TONN	6	736	4414.129	KUB. M.	260	2748
4102.909	TONN	1	73	4414.159	KUB. M.	24	116
4103.903	TONN	9	3397	4414.919	KUB. M.	24	242
4103.909	TONN	1	351	4414.929	KUB. M.	57	539
4105.019	TONN	0	14	4414.991	KUB. M.	49	89
4106.009	TONN	0	63	4414.999	KUB. M.	272	1973
KAP.41			25257	4415.211	KUB. M.	108	395
4201.000	TONN	21	1573	4415.219	KUB. M.	2278	7702
4202.110	STK.	4068	386	4415.221	KUB. M.	685	2500
4202.190	STK.	5942	1103	4415.229	KUB. M.	1180	4585
4202.210	STK.	52123	4473	4415.292	KUB. M.	246	1110
4202.220	STK.	150315	1723	4415.293	KUB. M.	299	930
4202.230	STK.	8587	1773	4415.295	KUB. M.	145	675
4202.290	STK.	35842	1798	4415.296	KUB. M.	1668	5391
4202.420	STK.	7371	165	4415.402	KUB. M.	72	416
4202.430	STK.	109395	3662	4415.403	KUB. M.	195	607
4202.511	STK.	1768	81	4415.405	KUB. M.	32	165
4202.512	STK.	231527	3388	4415.406	KUB. M.	459	2199
4202.519	STK.	19243	838	4416.009	TONN	29	423
4202.520	STK.	155998	904	4417.000	TONN	140	2006
4202.530	STK.	6753	817	4418.010	KUB. M.	6030	7281
4202.540	STK.	6161039	2099	4418.020	KUB. M.	890	1002
4202.580	STK.	185280	2080	4418.030	KUB. M.	449	1434
4202.810	STK.	31777	1499	4418.070	KUB. M.	244	852
4202.899	STK.	32744	557	4418.090	KUB. M.	598	782
4202.911	STK.	8723	84	4419.001	TONN	35	1034
4202.915	STK.	12274	402	4419.009	TONN	84	1980
4202.919	STK.	5397	70	4420.001	TONN	7	463
4202.998	STK.	59641	772	4420.009	TONN	14	760
4203.102	PAR	82610	892	4421.900	TONN	85	585
4203.109	PAR	474363	3619	4423.101	TONN	911	5879
4203.200	PAR	30730	1448	4423.109	TONN	464	4649
4203.304	STK.	16124	8792	4423.200	KV. M.	47319	5423
4203.305	STK.	8572	1585	4423.301	STK.	4186	6078
4203.306	STK.	10988	8545	4423.302	STK.	742	784
4203.309	STK.	11971	6213	4423.305	STK.	6391	4785
4203.901	TONN	22	4483	4423.306	STK.	5224	1776
4203.902	TONN	2	854	4423.309	TONN	52	886
4203.909	TONN	2	1288	4423.401	STK.	2636	4369
4205.000	TONN	6	584	4423.409	STK.	27	31
KAP.42			68936	4423.910	STK.	682	1168
4301.301	STK.	-	-	4423.990	TONN	779	7596
4301.309	STK.	128615	71862	4424.900	TONN	43	972
4301.609	STK.	-	-	4425.101	TONN	9	195
4302.200	TONN	0	74	4426.000	TONN	0	3
4302.300	TONN	0	164	4427.100	TONN	23	1242
4302.450	TONN	6	1443	4427.900	TONN	95	3070
4302.709	TONN	1	686	4428.200	TONN	2	51
4302.902	TONN	0	493	4428.901	TONN	1	80
4302.909	TONN	0	152	4428.903	TONN	1973	3405
4303.002	TONN	3	4357	4428.908	TONN	506	6046
4303.004	TONN	3	6232	KAP.44			261071
4303.007	TONN	10	10942	4503.900	TONN	9	993
KAP.43			112290	4504.102	TONN	19	424
4401.100	KUB. M.	762	227	4504.300	TONN	52	901
4401.920	KUB. M.	336	76	4504.901	TONN	3	188
4401.990	KUB. M.	20551	5308	4504.909	TONN	18	530
4402.000	TONN	3569	4948	KAP.45			3234
4403.100	KUB. M.	15704	5128	44602.100	TONN	14	319
4403.603	KUB. M.	34032	10744	44602.909	TONN	3	73
4403.605	KUB. M.	50191	15302	44603.003	TONN	42	1373
4403.607	KUB. M.	10709	2492	44603.009	TONN	19	468
4403.608	KUB. M.	983	387	KAP.46			2290
4403.700	KUB. M.	771	1251	44701.109	TONN	303	705
4403.900	KUB. M.	92	71	44701.200	TONN	636	1049
4405.110	KUB. M.	259	380	44701.250	TONN	-	-
4405.120	KUB. M.	5956	8625	44701.305	TONN	55	99
4405.150	KUB. M.	3833	3683	44701.309	TONN	1162	3424
4405.160	KUB. M.	16149	26984	44701.400	TONN	5240	16102
				44701.505	TONN	293	820
				4701.509	TONN	344	1027

TABELL 10, FORTS. INNFØRSEL. VIKTIGERE VARER ETTER TOLLSAMARBEIDSRÅDETS NOMENKLATUR (CCCN).

VARENR.	MENGDE- ENHET	1986		VARENR.	MENGDE- ENHET	1986	
		JANUAR MENGDE	1986 VERDI			JANUAR MENGDE	1986 VERDI
1000 KR.				1000 KR.			
4701.600	TONN	1135	3352	4901.101	TONN	676	13903
4702.010	TONN	584	823	4901.102	TONN	178	15049
4702.090	TONN	1505	1526	4901.200	TONN	10	533
KAP.47			28974	4901.900	TONN	86	2304
4801.171	TONN	628	2603	4902.000	TONN	701	11878
4801.179	TONN	173	888	4903.000	TONN	67	1210
4801.190	TONN	841	5691	4904.009	TONN	6	562
4801.210	TONN	677	4534	4905.100	TONN	12	923
4801.280	TONN	1743	4529	4906.000	TONN	3	1472
4801.310	TONN	140	441	4907.000	TONN	1	127
4801.340	TONN	76	503	4908.000	TONN	8	919
4801.360	TONN	14	88	4909.000	TONN	42	2839
4801.410	TONN	-	-	4910.000	TONN	20	1266
4801.441	TONN	2805	9424	4911.201	TONN	8	249
4801.442	TONN	468	1982	4911.209	TONN	1284	28471
4801.491	TONN	333	1250	4911.903	TONN	6	228
4801.492	TONN	1065	5558	4911.904	TONN	50	4507
4801.496	TONN	103	376	4911.905	TONN	82	1516
4801.497	TONN	29	161	4911.906	TONN	68	1659
4801.801	TONN	89	460	4911.909	TONN	594	18524
4801.803	TONN	106	530	KAP.49			108214
4801.806	TONN	49	670	5009.000	TONN	0	211
4801.807	TONN	3	57	KAP.50			217
4801.808	TONN	52	738	5101.110	TONN	86	2799
4801.809	TONN	1032	3885	5101.121	TONN	53	1262
4801.900	TONN	21	172	5101.129	TONN	72	2205
4803.001	TONN	16	185	5101.191	TONN	49	1409
4803.009	TONN	24	531	5101.199	TONN	31	1015
4804.919	TONN	15	79	5101.210	TONN	28	563
4804.999	TONN	170	941	5101.229	TONN	16	522
4805.100	TONN	498	1289	5101.291	TONN	41	955
4805.300	TONN	713	6268	5101.299	TONN	59	2161
4805.500	TONN	65	715	5101.401	TONN	11	137
4805.909	TONN	52	264	5101.409	TONN	16	905
4807.001	TONN	206	1448	5101.700	TONN	16	584
4807.110	TONN	6	56	5101.900	TONN	2	69
4807.190	TONN	96	587	5102.100	TONN	69	3156
4807.200	TONN	96	576	5103.100	TONN	2	127
4807.310	TONN	7452	45308	5104.200	TONN	9	377
4807.392	TONN	573	3446	5104.300	TONN	43	3863
4807.398	TONN	594	3760	5104.400	TONN	6	564
4807.400	TONN	68	1403	5104.600	TONN	21	644
4807.500	TONN	94	1361	5104.700	TONN	13	1343
4807.700	TONN	2297	19445	5104.900	TONN	11	557
4807.810	TONN	170	1405	KAP.51			25498
4807.820	TONN	24	281	5201.000	TONN	0	55
4807.890	TONN	250	2696	KAP.52			61
4807.903	TONN	201	1922	5301.900	TONN	62	1674
4807.904	TONN	569	8716	5305.100	TONN	64	2589
4807.908	TONN	288	3251	5305.900	TONN	15	461
4808.000	TONN	3	113	5306.100	TONN	4	331
4810.001	TONN	10	258	5306.500	TONN	1	175
4810.009	TONN	51	2788	5307.101	TONN	13	890
4811.000	TONN	63	1768	5307.102	TONN	12	1143
4813.100	TONN	17	384	5307.501	TONN	2	168
4813.200	TONN	0	13	5307.502	TONN	25	2204
4813.901	TONN	5	108	5308.000	TONN	3	543
4814.100	TONN	129	2519	5310.201	TONN	20	2640
4814.200	TONN	5	235	5310.202	TONN	8	1355
4814.900	TONN	8	336	5310.800	TONN	21	3538
4815.101	TONN	47	1549	5311.100	TONN	2	423
4815.109	TONN	5	159	5311.200	TONN	4	733
4815.200	TONN	52	1062	5311.300	TONN	2	253
4815.301	TONN	1172	8943	5311.400	TONN	7	1052
4815.309	TONN	378	2495	5311.500	TONN	2	267
4815.400	TONN	477	2900	KAP.53			20997
4815.901	TONN	6	140	5403.000	TONN	7	343
4815.902	TONN	6	146	5404.000	TONN	0	60
4815.904	TONN	52	507	5405.010	TONN	1	219
4815.905	TONN	79	331	5405.090	TONN	3	369
4815.909	TONN	505	5601	KAP.54			1047
4816.110	TONN	256	2636	5501.000	TONN	153	1761
4816.191	TONN	147	2006	5502.000	TONN	35	287
4816.199	TONN	484	6363	5503.100	TONN	33	221
4816.200	TONN	70	833	5503.909	TONN	56	914
4816.300	TONN	92	1784	5504.000	TONN	3	91
4816.400	TONN	75	1070	5505.100	TONN	2	177
4816.909	TONN	351	4108	5505.300	TONN	46	1343
4818.010	TONN	86	1660	5505.400	TONN	105	3059
4818.020	TONN	30	710	5505.600	TONN	33	1015
4818.050	TONN	196	3475	5505.700	TONN	16	710
4818.060	TONN	103	1621	5506.100	TONN	1	119
4818.070	TONN	53	1308	5506.900	TONN	14	1539
4818.090	TONN	347	6143	5508.900	TONN	1	107
4819.000	TONN	93	5736	5509.101	TONN	5	580
4820.000	TONN	275	1568	5509.109	TONN	133	5572
4821.100	TONN	100	997	5509.211	TONN	2	198
4821.600	TONN	95	2002	5509.212	TONN	32	3001
4821.700	TONN	724	8512	5509.213	TONN	50	4118
4821.800	TONN	73	1698	5509.214	TONN	14	1441
4821.920	TONN	405	7236				
4821.940	TONN	3	218				
4821.991	TONN	7	325				
4821.993	TONN	128	2203				
4821.994	TONN	1	60				
4821.997	TONN	12	95				
4821.999	TONN	110	3444				
KAP.48			251446				

TABELL 10. FORTS. INNFØRSEL. VIKTIGERE VARER ETTER TOLLSAMARBEIDSRÅDETS NOMENKLATUR (CCCN).

VARENR.	MENGDENHET	JANUAR 1986		VARENR.	MENGDENHET	JANUAR 1986	
		MENGDENHET	VERDI			MENGDENHET	VERDI
1000 KR.				1000 KR.			
5509.291	TONN	16	968	5903.100	TONN	246	8744
5509.292	TONN	29	2676	5903.900	TONN	82	3355
5509.293	TONN	56	3969	5904.011	TONN	24	699
5509.294	TONN	110	7145	5904.021	TONN	16	294
5509.700	TONN	10	445	5904.029	TONN	43	674
5509.811	TONN	0	40	5904.030	TONN	9	184
5509.812	TONN	9	1322	5904.090	TONN	6	142
5509.813	TONN	28	2860	5905.001	TONN	65	3296
5509.814	TONN	3	235	5905.004	TONN	1	101
5509.891	TONN	4	263	5905.008	TONN	2	283
5509.892	TONN	8	839	5906.000	TONN	62	2589
5509.893	TONN	9	844	5907.001	TONN	19	526
5509.894	TONN	14	1491	5907.008	TONN	3	189
KAP.55			49394	5908.200	TONN	7	404
				5908.300	TONN	5	293
5601.120	TONN	50	720	5908.908	TONN	95	4852
5601.130	TONN	6	113	5910.100	TONN	126	1811
5601.140	TONN	279	3908	5910.900	TONN	4	88
5601.190	TONN	52	670	5911.100	TONN	3	129
5601.200	TONN	266	2905	5911.909	TONN	16	932
5604.120	TONN	58	1049	5912.008	TONN	7	629
5605.100	TONN	63	3030	5913.101	TONN	3	250
5605.200	TONN	7	383	5914.100	TONN	1	83
5605.300	TONN	30	1805	5915.000	TONN	2	115
5605.400	TONN	1	57	5916.009	TONN	2	125
5605.500	TONN	9	267	5917.001	TONN	0	475
5605.800	TONN	0	10	5917.002	TONN	10	4588
5605.900	TONN	1	39	5917.005	TONN	1	289
5606.110	TONN	53	4440	5917.008	TONN	2	364
5606.150	TONN	22	2750	5917.011	TONN	12	2430
5606.200	TONN	2	187	5917.014	TONN	15	984
5607.101	TONN	16	1421	5917.017	TONN	5	1476
5607.109	TONN	61	5096	5917.019	TONN	8	1197
5607.201	TONN	5	593	KAP.59			49090
5607.209	TONN	113	6905	6001.101	TONN	31	2439
5607.301	TONN	6	772	6001.102	TONN	43	3131
5607.309	TONN	8	871	6001.501	TONN	8	613
5607.401	TONN	16	1305	6001.502	TONN	3	235
5607.409	TONN	16	1307	6001.700	TONN	8	878
5607.501	TONN	2	265	6001.900	TONN	3	243
5607.509	TONN	7	734	6002.101	PAR	34442	453
5607.601	TONN	5	335	6002.109	PAR	-	-
5607.609	TONN	5	441	6002.910	PAR	2360	64
5607.701	TONN	6	631	6002.920	PAR	147492	439
5607.709	TONN	10	862	6002.930	PAR	11586	103
5607.809	TONN	1	134	6002.990	PAR	3283	52
5607.911	TONN	3	217	6003.120	DUS.PAR	33891	1416
5607.919	TONN	20	1127	6003.140	DUS.PAR	34717	1017
5607.991	TONN	3	318	6003.190	DUS.PAR	77752	4440
5607.999	TONN	6	429	6003.220	DUS.PAR	30902	1032
KAP.56			46350	6003.240	DUS.PAR	3275	166
				6003.290	DUS.PAR	24261	574
5710.001	TONN	11	434	6003.920	DUS.PAR	3048	145
5710.009	TONN	17	479	6003.941	DUS.PAR	31015	1764
KAP.57			1049	6003.949	DUS.PAR	6497	417
				6003.990	DUS.PAR	9691	461
5801.100	TONN	11	3072	6004.120	STK.	27444	734
5801.500	TONN	4	920	6004.150	STK.	646961	15075
5802.101	TONN	1	79	6004.190	STK.	7474	385
5802.109	TONN	1	81	6004.220	STK.	5483	234
5802.200	TONN	172	5302	6004.250	STK.	55928	1177
5802.300	TONN	43	2304	6004.290	STK.	6063	98
5802.400	TONN	9	571	6004.620	STK.	1856294	6974
5802.500	TONN	1416	33559	6004.650	STK.	66431	912
5802.600	TONN	45	1676	6004.690	STK.	66321	407
5802.700	TONN	58	1511	6004.720	STK.	31741	1026
5802.800	TONN	15	305	6004.740	STK.	1702	130
5802.901	TONN	33	1133	6004.750	STK.	427644	3379
5802.903	TONN	6	112	6004.790	STK.	22222	1063
5802.909	TONN	17	508	6004.820	STK.	179724	1499
5803.000	TONN	0	66	6004.840	STK.	10520	475
5804.210	TONN	39	3259	6004.850	STK.	716316	6167
5804.250	TONN	2	257	6004.890	STK.	10099	255
5804.300	TONN	2	240	6004.950	STK.	158839	1171
5804.500	TONN	16	1289	6005.120	STK.	40015	3676
5804.900	TONN	1	106	6005.150	STK.	156048	12522
5805.004	TONN	9	854	6005.190	STK.	7877	829
5805.006	TONN	4	299	6005.220	STK.	95632	2729
5805.009	TONN	2	343	6005.250	STK.	3239	143
5806.000	TONN	2	545	6005.290	STK.	420	33
5807.001	TONN	7	289	6005.320	STK.	232502	15702
5807.002	TONN	0	80	6005.340	STK.	104709	9837
5807.005	TONN	3	339	6005.350	STK.	763401	38691
5809.005	TONN	1	229	6005.390	STK.	35938	2561
5810.000	TONN	3	1017	6005.420	STK.	74500	3695
KAP.58			60526	6005.440	STK.	44	11
				6005.450	STK.	91188	4329
5901.101	TONN	10	347	6005.490	STK.	5158	330
5901.109	TONN	2	60	6005.620	STK.	55120	8134
5901.210	TONN	8	180	6005.640	STK.	1730	341
5901.220	TONN	5	291	6005.650	STK.	129278	6989
5901.401	TONN	16	575	6005.690	STK.	18649	1668
5901.409	TONN	12	670	6005.821	STK.	10563	763
5902.100	TONN	125	1902	6005.822	STK.	25741	1899
5902.904	TONN	1	39	6005.841	STK.	308	102
5902.905	TONN	31	747	6005.842	STK.	2840	334
5902.906	TONN	2	125	6005.851	STK.	7417	490
5902.908	TONN	29	646				
5902.909	TONN	19	463				

TABELL 10. FORTS. INNFØRSEL. VIKTIGERE VARER ETTER TOLLSAMARBEIDSRÅDETS NOMENKLATUR (CCCN).

VARENR.	MENGDE- ENHET	1986		VARENR.	MENGDE- ENHET	1986	
		JANUAR MENGDE	1986 VERDI			JANUAR MENGDE	1986 VERDI
1000 KR.				1000 KR.			
6005.852	STK.	161387	5414	6107.000	TONN	4	1630
6005.892	STK.	8421	433	6109.100	STK.	17263	502
6005.920	TONN	4	513	6109.200	STK.	91079	2039
6005.991	TONN	31	1798	6109.900	STK.	16142	210
6005.999	TONN	4	579	6110.010	PAR	35479	626
6006.100	TONN	10	583	6110.021	PAR	28760	169
6006.300	TONN	0	95	6110.025	PAR	232210	616
6006.921	STK.	863	474	6110.029	PAR	4589	148
6006.922	STK.	13300	292	6111.010	TONN	7	1104
6006.991	PAR	28040	292	6111.090	TONN	4	935
6006.999	TONN	4	487	KAP.61			274836
KAP.60			188374	6201.400	TONN	4	387
6101.080	STK.	29397	2983	6201.500	TONN	5	352
6101.140	STK.	291	138	6201.600	TONN	14	504
6101.150	STK.	1338	369	6201.900	TONN	4	171
6101.160	STK.	2737	678	6202.110	TONN	153	9697
6101.190	STK.	582	206	6202.120	TONN	2	217
6101.240	STK.	1356	228	6202.190	TONN	2	150
6101.250	STK.	44759	6155	6202.210	TONN	27	2732
6101.260	STK.	39153	6237	6202.220	TONN	9	1143
6101.290	STK.	756	343	6202.290	TONN	2	368
6101.340	STK.	3146	2027	6202.310	TONN	132	6375
6101.350	STK.	2469	839	6202.320	TONN	0	38
6101.360	STK.	8002	2809	6202.390	TONN	2	125
6101.390	STK.	792	172	6202.500	TONN	6	714
6101.440	STK.	4058	1543	6202.701	TONN	9	1633
6101.450	STK.	18737	3995	6202.702	TONN	3	207
6101.460	STK.	13858	2751	6202.710	TONN	18	1498
6101.490	STK.	2600	679	6202.720	TONN	14	1454
6101.540	STK.	2533	403	6202.790	TONN	4	503
6101.550	STK.	457832	37010	6203.701	TONN	15	229
6101.560	STK.	74931	7957	6203.709	TONN	149	3236
6101.590	STK.	14825	1055	6204.120	TONN	1	78
6101.750	STK.	5847	159	6204.190	TONN	0	30
6101.760	STK.	76484	2051	6204.220	TONN	1	294
6101.790	STK.	7818	149	6204.290	TONN	1	60
6101.940	STK.	96	21	6204.321	STK.	1901	235
6101.950	STK.	27760	4748	6204.329	STK.	468	1063
6101.960	STK.	15433	2754	6204.359	STK.	24	48
6101.990	STK.	4110	678	6204.390	STK.	643	322
6102.080	STK.	2901	179	6204.990	TONN	2	246
6102.140	STK.	3103	1495	6205.100	TONN	20	914
6102.150	STK.	21413	3522	6205.908	TONN	1	364
6102.160	STK.	5850	1760	6205.909	TONN	45	3584
6102.190	STK.	2845	773	KAP.62			39774
6102.240	STK.	6915	2137	6301.000	TONN	4	129
6102.250	STK.	48948	6486	6302.002	TONN	76	555
6102.260	STK.	28168	4490	KAP.63			709
6102.290	STK.	3652	798	6401.120	PAR	134350	6614
6102.341	STK.	1067	447	6401.190	PAR	5467	256
6102.342	STK.	800	200	6401.201	PAR	17401	2467
6102.351	STK.	6952	1109	6401.209	PAR	2701	119
6102.352	STK.	51979	6355	6402.011	PAR	185	22
6102.361	STK.	10988	2548	6402.019	PAR	23103	1543
6102.362	STK.	28054	5246	6402.021	PAR	7788	1241
6102.391	STK.	398	172	6402.022	PAR	4389	845
6102.392	STK.	1746	334	6402.029	PAR	440839	33681
6102.440	STK.	2680	826	6402.031	PAR	1348	182
6102.450	STK.	72208	5665	6402.032	PAR	927	138
6102.460	STK.	50967	6380	6402.039	PAR	276807	25631
6102.490	STK.	14707	883	6402.041	PAR	10566	1188
6102.540	STK.	1228	195	6402.042	PAR	18170	3310
6102.550	STK.	187185	11844	6402.049	PAR	30333	3679
6102.560	STK.	118211	10075	6402.079	PAR	258467	11782
6102.590	STK.	13594	1019	6402.081	PAR	10737	1784
6102.640	STK.	4024	667	6402.082	PAR	99	30
6102.650	STK.	500045	44558	6402.089	PAR	74008	2276
6102.660	STK.	65442	6654	6402.091	PAR	694	178
6102.690	STK.	17708	1275	6402.099	PAR	1318	64
6102.850	STK.	25766	1178	6404.001	PAR	6952	119
6102.860	STK.	14447	367	6404.009	PAR	1139	84
6102.941	STK.	909	305	6405.209	TONN	13	1110
6102.942	STK.	2077	268	6405.310	TONN	1	287
6102.951	STK.	72972	6241	6405.400	TONN	29	1215
6102.952	STK.	105689	4392	6405.500	TONN	2	111
6102.961	STK.	43587	4110	6405.909	TONN	3	173
6102.962	STK.	15182	677	6406.002	PAR	800	65
6102.991	STK.	13519	332	6406.008	TONN	0	28
6102.992	STK.	1425	42	KAP.64			100952
6103.150	STK.	475656	20794	6503.009	STK.	1610	100
6103.160	STK.	126918	5346	6504.009	STK.	4634	87
6103.190	STK.	14831	543	6505.909	STK.	461714	2707
6103.250	STK.	5904	352	6506.009	STK.	166045	3193
6103.260	STK.	516	19	6507.009	TONN	1	142
6103.900	TONN	1	272	KAP.65			6370
6104.150	STK.	3953	182	6601.101	STK.	183939	2603
6104.160	STK.	8660	410	6601.109	STK.	12391	134
6104.190	STK.	138	10	6601.201	STK.	2346	280
6104.250	STK.	16936	145	6601.202	STK.	918	125
6104.260	STK.	29568	425	6601.209	STK.	697	84
6104.950	STK.	77925	301	KAP.66			3334
6105.050	TONN	1	111	6701.000	TONN	0	75
6106.040	TONN	0	141	6702.000	TONN	15	1800
6106.060	TONN	6	1444				
6106.090	TONN	3	1027				

TABELL 10, FORTS. INNFØRSEL. VIKTIGERE VARER ETTER TOLLSAMARBEIDSRÅDETS NOMENKLATUR (CCCN).

VARENØR.	MENGDE- ENHET	JANUAR MENGDE	1986 VERDI	VARENØR.	MENGDE- ENHET	JANUAR MENGDE	1986 VERDI
1000 KR.				1000 KR.			
6704.000	TONN	1	747	7009.009	TONN	142	3229
KAP.67			2622	7010.200	TONN	117	290
6801.100	TONN	-	-	7010.301	TONN	87	255
6801.200	TONN	-	-	7010.309	TONN	130	1536
6802.209	TONN	156	1053	7010.900	TONN	189	907
6803.000	TONN	54	150	7013.001	TONN	53	978
6804.100	TONN	16	239	7013.003	TONN	33	1167
6804.202	TONN	25	503	7013.005	TONN	106	1736
6804.300	TONN	5	1986	7013.006	TONN	81	1500
6804.900	TONN	57	2564	7013.008	TONN	422	6286
6806.100	TONN	15	854	7014.101	TONN	8	656
6806.901	TONN	29	1183	7014.109	TONN	25	861
6806.909	TONN	9	564	7014.909	TONN	11	390
6807.300	TONN	489	3473	7015.000	TONN	0	65
6807.900	TONN	272	1523	7016.000	TONN	21	377
6808.001	TONN	48	208	7017.001	TONN	9	492
6808.009	TONN	4	66	7017.009	TONN	4	683
6809.001	TONN	125	283	7018.000	TONN	0	1501
6810.100	TONN	4780	5630	7019.001	TONN	0	239
6810.900	TONN	21	98	7019.009	TONN	27	136
6811.110	KUB. M.	94	104	7020.101	TONN	88	602
6811.190	TONN	55	122	7020.102	TONN	8	217
6811.200	TONN	3	20	7020.109	TONN	325	4228
6811.300	TONN	119	191	7020.200	TONN	7	208
6811.400	STK.	826187	2779	7020.300	TONN	77	3026
6811.500	TONN	6798	8433	7020.400	TONN	10	344
6811.600	KV. M.	686	88	7020.901	TONN	92	3398
6811.900	TONN	1501	4211	7020.909	TONN	74	2705
6812.100	TONN	140	418	7021.009	TONN	43	1011
6813.400	TONN	1	488	KAP.70			67772
6813.700	TONN	3	401	7101.000	KG.	13	618
6814.001	TONN	2	92	7102.500	KG.	0	2467
6814.009	TONN	56	2847	7102.700	KG.	162	152
6815.001	TONN	3	733	7105.100	KG.	1408	2056
6815.009	TONN	4	681	7105.901	KG.	3735	2375
6816.100	TONN	5	870	7106.001	TONN	-	-
6816.908	TONN	399	1821	7107.100	KG.	49	4012
KAP.68			45362	7107.901	KG.	44	1417
6901.000	TONN	46	154	7109.110	KG.	1	88
6902.100	TONN	450	2399	7109.190	KG.	5	360
6902.200	TONN	1013	1930	7109.201	KG.	13	321
6902.300	TONN	21	81	7109.209	KG.	2	139
6902.900	TONN	340	4030	7111.900	KG.	715	7412
6903.100	TONN	41	476	7112.101	KG.	19	112
6903.902	TONN	20	22	7112.107	KG.	412	2721
6903.909	TONN	9	488	7112.201	KG.	164	11133
6904.901	STK.	144899	232	7112.402	TONN	0	115
6904.909	STK.	40117	83	7112.409	TONN	0	29
6905.101	STK.	107743	395	7113.199	KG.	39	199
6905.102	STK.	453698	2737	7113.409	TONN	1	139
6905.900	TONN	68	226	7114.001	KG.	205	340
6907.300	TONN	18	78	7114.003	KG.	23	252
6907.501	TONN	261	861	7114.009	TONN	0	39
6907.509	TONN	405	1548	7115.001	KG.	62	147
6908.000	TONN	2207	9411	7115.009	KG.	132	99
6909.103	TONN	0	83	7116.002	TONN	2	1231
6909.109	TONN	11	5380	7116.009	TONN	11	5300
6909.901	TONN	10	55	KAP.71			44902
6909.909	TONN	0	13	7201.000	TONN	0	4
6910.100	TONN	69	1738	KAP.72			4
6910.200	TONN	4	94	7301.100	TONN	899	1718
6910.500	TONN	141	3993	7301.500	TONN	0	11
6910.901	TONN	8	254	7302.200	TONN	7	60
6910.909	TONN	14	345	7302.401	TONN	52	260
6911.000	TONN	259	8481	7302.700	TONN	2	85
6912.001	TONN	-	-	7302.800	TONN	9	661
6912.002	TONN	35	896	7302.900	TONN	19	664
6912.004	TONN	-	-	7303.100	TONN	-	-
6912.005	TONN	4	80	7303.909	TONN	25	54
6912.009	TONN	181	3185	7304.009	TONN	46	214
6913.002	TONN	19	1373	7305.100	TONN	29	166
6913.005	TONN	126	2258	7307.101	TONN	4	15
6913.009	TONN	111	3243	7308.000	TONN	9137	19791
6914.002	TONN	3	283	7309.004	TONN	1359	3741
6914.008	TONN	43	726	7309.005	TONN	145	381
6914.009	TONN	17	591	7309.008	TONN	722	2325
KAP.69			58253	7310.101	TONN	8	44
7001.000	TONN	0	12	7310.109	TONN	45	269
7003.001	TONN	16	172	7310.111	TONN	361	1065
7003.009	TONN	12	141	7310.119	TONN	2318	5125
7004.002	TONN	23	353	7310.120	TONN	843	2032
7004.009	TONN	155	1003	7310.130	TONN	644	1559
7005.100	TONN	90	662	7310.291	TONN	2690	6911
7005.900	TONN	27	408	7310.292	TONN	681	2092
7006.001	TONN	9	133	7310.293	TONN	1885	5971
7006.009	TONN	4265	14517	7310.294	TONN	209	583
7007.151	TONN	108	1087	7310.296	TONN	151	485
7007.152	TONN	5	96	7310.299	TONN	573	1669
7007.159	TONN	76	601	7310.301	TONN	68	416
7007.300	TONN	228	2001	7310.302	TONN	282	1238
7008.002	TONN	85	1906	7310.303	TONN	493	2167
7008.004	TONN	25	524	7310.304	TONN	99	445
7008.005	TONN	38	869	7310.305	TONN	85	358
7008.008	TONN	168	2416				
7009.001	TONN	227	1072				

TABELL 10, FORTS. INNFØRSEL. VIKTIGERE VARER ETTER TOLLSAMARBEIDSRÅDETS NOMENKLATUR (CCCN).

VARENR.	MENGDE- ENHET	1986		VARENR.	MENGDE- ENHET	1986	
		JANUAR MENGDE	1986 VERDI			JANUAR MENGDE	1986 VERDI
1000 KR.				1000 KR.			
7310.306	TONN	69	339	7320.100	TONN	38	716
7310.901	TONN	6	68	7320.201	TONN	59	978
7310.909	TONN	21	183	7320.209	TONN	57	1215
7311.100	TONN	4	37	7320.910	TONN	214	23633
7311.120	TONN	5963	18408	7320.920	TONN	78	4103
7311.150	TONN	3972	11574	7320.930	TONN	145	1940
7311.192	TONN	1704	4538	7320.990	TONN	571	27974
7311.193	TONN	479	1447	7321.100	TONN	-	-
7311.199	TONN	506	1966	7321.210	TONN	141	2138
7311.250	TONN	233	663	7321.220	TONN	171	5605
7311.291	TONN	1549	3974	7321.290	TONN	2155	21945
7311.299	TONN	163	579	7321.901	TONN	71	361
7311.301	TONN	157	603	7321.902	TONN	4547	81582
7311.305	TONN	340	1327	7321.903	TONN	250	1988
7311.901	TONN	3	37	7321.908	TONN	2016	22951
7311.905	TONN	208	1386	7322.000	TONN	190	4815
7311.950	TONN	751	2705	7323.100	TONN	123	422
7312.101	TONN	181	522	7323.301	TONN	15	259
7312.105	TONN	64	87	7323.309	TONN	78	1248
7312.109	TONN	344	1290	7323.903	TONN	86	1218
7312.301	TONN	8	63	7323.909	TONN	22	431
7312.309	TONN	540	2548	7324.001	TONN	32	2846
7312.609	TONN	126	583	7324.009	TONN	414	7288
7312.902	TONN	93	749	7325.100	TONN	1153	6662
7312.908	TONN	286	1362	7325.200	TONN	933	7579
7313.100	TONN	322	2262	7326.000	TONN	58	376
7313.111	TONN	12537	29902	7327.100	TONN	52	1522
7313.119	TONN	11377	36945	7327.801	TONN	134	1438
7313.130	TONN	2440	5965	7327.802	TONN	904	2487
7313.190	TONN	864	2679	7327.803	TONN	6	218
7313.310	TONN	465	1573	7327.809	TONN	163	1798
7313.330	TONN	7483	20326	7327.900	TONN	56	345
7313.390	TONN	3500	10580	7329.151	TONN	3	60
7313.600	TONN	605	3128	7329.152	TONN	44	887
7313.701	TONN	90	381	7329.153	TONN	16	489
7313.705	TONN	470	3168	7329.159	TONN	16	610
7313.709	TONN	7183	26089	7329.310	TONN	88	908
7313.902	TONN	530	3866	7329.901	TONN	78	1645
7313.903	TONN	1785	10214	7329.902	TONN	44	1349
7313.909	TONN	725	4943	7329.909	TONN	91	2171
7314.102	TONN	142	688	7330.000	TONN	79	708
7314.106	TONN	357	1786	7331.101	TONN	2	68
7314.502	TONN	89	811	7331.109	TONN	57	625
7314.506	TONN	264	1426	7331.201	TONN	21	219
7315.280	TONN	6	180	7331.209	TONN	176	1857
7315.320	TONN	1	22	7331.301	TONN	19	311
7315.330	TONN	10	57	7331.309	TONN	8	161
7315.350	TONN	356	965	7331.901	TONN	10	163
7315.360	TONN	-	-	7331.909	TONN	53	779
7315.370	TONN	0	1	7332.115	TONN	23	452
7315.380	TONN	58	1366	7332.117	TONN	19	576
7315.390	TONN	229	3965	7332.195	TONN	54	1250
7315.400	TONN	483	3141	7332.196	TONN	29	777
7315.481	TONN	8	119	7332.197	TONN	799	18433
7315.489	TONN	0	4	7332.200	TONN	55	1781
7315.500	TONN	17	239	7332.902	TONN	22	993
7315.510	TONN	37	237	7332.909	TONN	98	3193
7315.550	TONN	6	52	7333.100	TONN	0	10
7315.560	TONN	71	1542	7333.900	TONN	1	102
7315.590	TONN	66	573	7334.100	TONN	0	32
7315.710	TONN	472	3966	7335.100	TONN	52	1150
7315.720	TONN	-	-	7335.210	TONN	4	53
7315.730	TONN	223	3391	7335.291	TONN	18	329
7315.740	TONN	100	707	7335.299	TONN	14	794
7315.760	TONN	76	951	7335.901	TONN	14	296
7315.770	TONN	2	45	7335.909	TONN	33	1343
7315.810	TONN	12	173	7336.151	STK.	785	1311
7315.820	TONN	765	10149	7336.159	STK.	718	1301
7315.830	TONN	55	601	7336.351	STK.	462	223
7315.850	TONN	35	417	7336.359	STK.	183	135
7315.860	TONN	33	308	7336.600	STK.	11813	510
7315.913	TONN	363	1907	7336.800	TONN	23	399
7315.924	TONN	19	478	7337.110	TONN	8	127
7315.928	TONN	6	182	7337.190	TONN	21	284
7315.934	TONN	59	504	7337.200	TONN	30	545
7315.938	TONN	23	151	7337.901	TONN	44	3379
7316.100	TONN	194	637	7337.909	TONN	21	1195
7316.901	TONN	9	403	7338.190	TONN	1	51
7316.909	TONN	175	2238	7338.204	TONN	13	776
7317.002	TONN	10	38	7338.205	TONN	4	314
7317.009	TONN	1109	4094	7338.206	TONN	1	27
7318.210	TONN	2325	20352	7338.207	TONN	1	76
7318.220	TONN	198	1003	7338.208	TONN	17	634
7318.230	TONN	5235	31780	7338.430	TONN	2	90
7318.250	TONN	17	372	7338.491	TONN	2	113
7318.260	TONN	27	263	7338.492	TONN	3	89
7318.270	TONN	879	34798	7338.493	TONN	18	455
7318.290	TONN	48	1376	7338.499	TONN	11	366
7318.510	TONN	197	1081	7338.610	TONN	16	1150
7318.520	TONN	1724	7467	7338.691	TONN	6	382
7318.530	TONN	1652	7252	7338.692	TONN	12	408
7318.550	TONN	167	926	7338.699	TONN	3	217
7318.560	TONN	326	1754	7338.910	TONN	51	1438
7318.570	TONN	590	6857	7338.941	TONN	13	593
7318.590	TONN	74	1216	7338.942	TONN	24	741
7318.901	TONN	109	958	7338.949	TONN	6	498
7318.905	TONN	95	427	7340.001	TONN	32	752
7318.909	TONN	94	1195	7340.002	TONN	1047	4452
7319.009	TONN	279	2333	7340.200	TONN	260	2315

TABELL 10, FORTS. INNFØRSEL. VIKTIGERE VARER ETTER TOLLSAMARBEIDSRÅDETS NOMENKLATUR (CCCN).

VARENR.	MENGDENHET	JANUAR 1986		VARENR.	MENGDENHET	JANUAR 1986	
		MENGDE	VERDI			MENGDE	VERDI
				1000 KR.			
7340.300	TONN	103	1830	7801.200	TONN	300	737
7340.400	TONN	57	1206	7802.000	TONN	36	232
7340.909	TONN	2151	44856	7803.000	TONN	336	4297
KAP.73			808658	7806.009	TONN	4	121
				KAP.78			7563
7401.100	TONN	69	442	7901.100	TONN	0	9
7401.210	TONN	24	295	7901.200	TONN	52	212
7401.301	TONN	299	2962	7901.300	TONN	249	926
7401.302	TONN	36	480	7902.000	TONN	7	102
7401.309	TONN	72	747	7903.109	TONN	205	1252
7401.600	TONN	-	-	7904.000	TONN	-	-
7402.000	TONN	0	9	7906.009	TONN	12	301
7403.100	TONN	1665	21030	KAP.79			3109
7403.209	TONN	20	345	8001.100	TONN	52	3522
7403.300	TONN	216	3378	8001.200	TONN	7	441
7403.610	TONN	54	634	8002.000	TONN	1	71
7403.659	TONN	3	269	8003.000	TONN	3	307
7403.710	TONN	108	1227	8004.100	TONN	4	411
7403.759	TONN	41	709	8006.000	TONN	1	56
7403.801	TONN	14	465	KAP.80			4866
7403.809	TONN	12	853	8101.300	TONN	0	196
7404.100	TONN	174	2898	8104.620	TONN	34	2146
7404.201	TONN	74	1259	8104.692	TONN	180	3163
7404.202	TONN	13	590	8104.699	TONN	1	570
7404.209	TONN	42	1339	8104.801	TONN	3	1058
7405.000	TONN	9	748	KAP.81			8753
7407.100	TONN	263	5985	8201.100	STK.	3731	215
7407.201	TONN	44	992	8201.500	STK.	11675	434
7407.202	TONN	11	301	8201.902	STK.	21720	88
7407.209	TONN	56	1462	8201.903	STK.	49764	547
7408.100	TONN	13	1397	8201.908	STK.	21381	410
7408.201	TONN	26	1593	8202.101	TONN	12	565
7408.202	TONN	1	83	8202.109	TONN	12	568
7408.209	TONN	9	1064	8202.201	TONN	2	162
7410.000	TONN	24	1646	8202.202	TONN	1	151
7415.110	TONN	5	886	8202.209	TONN	5	458
7415.190	TONN	5	390	8202.302	TONN	7	548
7415.900	TONN	9	520	8202.306	TONN	0	44
7417.000	TONN	1	75	8202.307	TONN	4	887
7418.109	TONN	6	760	8202.400	TONN	2	325
7418.500	TONN	3	269	8202.600	TONN	5	648
7419.100	TONN	7	222	8202.701	TONN	1	99
7419.200	TONN	4	597	8202.702	TONN	1	98
7419.900	TONN	54	3917	8202.709	TONN	7	820
KAP.74			64092	8203.120	TONN	3	224
7501.100	TONN	2451	30897	8203.191	TONN	6	323
7501.200	TONN	19	619	8203.192	TONN	2	311
7501.300	TONN	0	5	8203.199	TONN	20	1866
7502.009	TONN	15	2884	8203.250	TONN	2	237
7503.209	TONN	6	577	8203.410	TONN	11	1179
7503.300	TONN	1	147	8203.491	TONN	39	1749
7504.000	TONN	8	2061	8203.499	TONN	29	1902
7505.000	TONN	0	27	8203.500	TONN	5	454
7506.000	TONN	1	116	8203.800	TONN	4	113
KAP.75			37371	8204.100	TONN	43	1065
7601.100	TONN	38	392	8204.200	TONN	1	81
7601.200	TONN	1625	16954	8204.310	TONN	4	170
7601.300	TONN	314	3300	8204.340	TONN	12	862
7602.100	TONN	27	306	8204.350	TONN	3	407
7602.200	TONN	42	1431	8204.360	TONN	11	738
7602.301	TONN	54	915	8204.390	TONN	93	5440
7602.309	TONN	533	13126	8204.500	TONN	36	795
7603.001	TONN	25	324	8204.600	TONN	2	453
7603.002	TONN	77	1716	8204.800	TONN	1	78
7603.009	TONN	3578	55231	8205.101	TONN	14	1926
7604.101	TONN	96	2722	8205.103	TONN	25	1568
7604.109	TONN	79	1384	8205.104	TONN	50	10426
7604.800	TONN	28	739	8205.105	TONN	14	1253
7604.900	TONN	30	1221	8205.106	TONN	12	8760
7605.000	TONN	44	905	8205.108	TONN	7	1985
7606.000	TONN	100	3414	8205.200	TONN	5	1322
7607.000	TONN	17	3201	8205.300	TONN	3	1943
7608.200	TONN	81	3379	8205.400	TONN	1	332
7608.900	TONN	408	13593	8205.501	TONN	1	423
7609.000	TONN	8	440	8205.509	TONN	2	886
7610.100	TONN	4	173	8205.809	TONN	50	7303
7610.300	TONN	21	832	8206.009	TONN	16	2125
7610.400	TONN	11	175	8207.001	TONN	0	82
7610.900	TONN	25	893	8207.009	TONN	6	2791
7611.009	TONN	22	880	8208.009	TONN	11	443
7612.000	TONN	4	115	8209.101	TONN	9	604
7615.100	TONN	14	631	8209.109	TONN	1	127
7615.200	TONN	9	507	8209.201	TONN	1	100
7615.500	TONN	4	209	8209.209	TONN	2	181
7616.100	TONN	4	346	8209.301	TONN	1	290
7616.200	TONN	5	488	8209.309	TONN	1	353
7616.903	TONN	14	282	8209.902	TONN	2	154
7616.909	TONN	251	11647	8209.903	TONN	2	298
KAP.76			141870	8209.904	TONN	3	373
7701.100	TONN	39	1000	8209.909	TONN	4	359
7702.008	TONN	0	79	8209.951	TONN	1	81
KAP.77			1199	8211.200	TONN	4	583
7801.110	TONN	16	76	8211.300	TONN	8	979
7801.190	TONN	675	2093	8212.000	TONN	10	1318

TABELL 10, FORTS. INNFØRSEL. VIKTIGERE VARER ETTER TOLLSAMARBEIDSRÅDETS NOMENKLATUR (CCCN).

VARENR.	MENGDE- ENHET	JANUAR 1986		VARENR.	MENGDE- ENHET	JANUAR 1986	
		MENGDE	VERDI			MENGDE	VERDI
1000 KR.				1000 KR.			
8213.500	TONN	4	409	8409.100	STK.	1	81
8213.700	TONN	1	246	8409.900	TONN	1	103
8214.001	TONN	22	1535	8410.001	STK.	122136	641
8214.004	TONN	2	375	8410.050	STK.	115	2674
8214.005	TONN	2	119	8410.100	STK.	4762	5795
8214.009	TONN	4	362	8410.300	STK.	7207	6563
KAP.82			78439	8410.400	STK.	3842	14625
8301.101	TONN	10	912	8410.705	STK.	8890	26853
8301.108	TONN	2	454	8410.901	TONN	58	10845
8301.109	TONN	4	241	8411.101	STK.	940	368
8301.201	TONN	6	569	8411.102	STK.	893	819
8301.208	TONN	2	106	8411.103	STK.	351	2769
8301.209	TONN	3	129	8411.105	STK.	6	383
8301.805	TONN	10	1271	8411.106	STK.	73	885
8301.809	TONN	13	888	8411.107	STK.	2089	18132
8301.851	TONN	6	986	8411.108	STK.	10524	118
8301.859	TONN	6	330	8411.109	STK.	1342	1832
8301.905	TONN	1	222	8411.500	STK.	19421	11074
8301.909	TONN	9	357	8411.916	TONN	5	858
8302.100	TONN	28	2928	8411.919	TONN	13	6026
8302.201	TONN	3	128	8411.951	TONN	49	2526
8302.206	TONN	23	923	8411.959	TONN	32	2198
8302.207	TONN	4	142	8412.000	STK.	631	8025
8302.208	TONN	34	1379	8413.110	STK.	262	878
8302.209	TONN	2	69	8413.190	STK.	202	38
8302.901	TONN	136	5625	8413.200	STK.	-	-
8302.909	TONN	326	11693	8413.900	TONN	4	728
8303.000	TONN	271	4078	8414.209	STK.	3	16
8304.000	TONN	91	1786	8414.309	STK.	-	-
8305.000	TONN	76	1981	8414.801	STK.	3	43
8306.100	TONN	29	1901	8414.809	STK.	2	113
8306.900	TONN	47	1370	8414.901	TONN	0	29
8307.101	TONN	1	168	8414.909	TONN	4	273
8307.102	TONN	38	2592	8415.111	STK.	725	1331
8307.109	TONN	113	8731	8415.119	STK.	1654	3420
8307.201	TONN	6	192	8415.131	STK.	4145	4657
8307.202	TONN	106	4406	8415.139	STK.	3448	5821
8307.209	TONN	83	5354	8415.142	STK.	432	290
8307.302	TONN	8	587	8415.148	STK.	12	41
8307.309	TONN	13	924	8415.181	STK.	46	78
8307.701	TONN	1	154	8415.201	STK.	79	223
8307.702	TONN	1	46	8415.209	STK.	357	3320
8307.709	TONN	2	203	8415.300	STK.	4867	6149
8307.802	TONN	16	1050	8415.400	STK.	743	4006
8307.809	TONN	20	1494	8415.800	STK.	1249	9706
8308.000	TONN	29	2155	8415.910	STK.	1394	2192
8309.100	TONN	16	847	8415.992	TONN	42	2484
8309.900	TONN	10	848	8415.999	TONN	59	2097
8311.000	TONN	3	188	8416.800	STK.	1	299
8313.110	TONN	11	416	8416.905	STK.	5	122
8313.190	TONN	40	1540	8416.909	TONN	0	19
8313.901	TONN	9	108	8417.201	STK.	4	139
8313.909	TONN	27	690	8417.209	STK.	3	147
8314.000	TONN	8	1115	8417.351	STK.	57	978
8315.100	TONN	742	9435	8417.359	STK.	311	2535
8315.200	TONN	2	220	8417.401	STK.	188	1889
KAP.83			84115	8417.409	STK.	1314	7720
8401.100	STK.	38	1451	8417.501	STK.	4	516
8401.909	TONN	35	1315	8417.509	STK.	86	255
8402.909	TONN	0	51	8417.602	STK.	215	1366
8403.100	STK.	342	15794	8417.609	STK.	140	1597
8405.205	STK.	-	-	8417.801	STK.	117	1163
8405.902	TONN	0	57	8417.809	STK.	3847	8267
8406.150	STK.	-	-	8417.902	TONN	9	1050
8406.210	STK.	3091	14830	8417.909	TONN	52	4458
8406.290	STK.	37	1312	8418.110	STK.	93	88
8406.300	STK.	999	1891	8418.200	STK.	7	2391
8406.400	STK.	779	4091	8418.300	STK.	90	2659
8406.500	STK.	6578	3733	8418.400	STK.	52	622
8406.600	STK.	149	3486	8418.501	STK.	118533	3087
8406.702	STK.	16	451	8418.509	STK.	55669	6292
8406.703	STK.	25	654	8418.602	STK.	58838	1885
8406.704	STK.	1	1692	8418.608	STK.	59937	7744
8406.705	STK.	2	2472	8418.930	TONN	0	24
8406.707	STK.	314	6185	8418.941	TONN	2	634
8406.708	STK.	73	4066	8418.949	TONN	0	383
8406.709	STK.	8	5893	8418.999	TONN	82	5578
8406.800	STK.	193	7441	8419.100	STK.	8097	17138
8406.910	TONN	0	91	8419.200	STK.	260	3628
8406.951	TONN	6	816	8419.301	STK.	3	115
8406.959	TONN	17	2734	8419.302	STK.	38	234
8406.991	TONN	101	6901	8419.309	STK.	242	5639
8406.999	TONN	133	12001	8419.401	STK.	5	1769
8407.400	STK.	11	23	8419.408	STK.	172	5077
8407.501	STK.	1769	2034	8419.800	STK.	1000	98
8407.509	STK.	917	3098	8419.902	TONN	3	1328
8407.900	TONN	47	3848	8419.909	TONN	113	8360
8408.110	STK.	2	7429	8420.100	STK.	6770	352
8408.190	STK.	2	4877	8420.200	STK.	107	1141
8408.819	STK.	2	52011	8420.400	STK.	4031	180
8408.892	STK.	4086	1600	8420.800	STK.	102673	4721
8408.898	STK.	144	1146	8420.900	TONN	1	667
8408.910	TONN	21	21887	8421.100	STK.	6705	2146
8408.931	TONN	0	240	8421.801	STK.	203	615
8408.939	TONN	19	29341	8421.802	STK.	213	1247
8408.991	TONN	-	-	8421.803	STK.	696	1306
8408.999	TONN	5	1159	8421.804	STK.	1008	2305
				8421.808	STK.	23221	3397

TABELL 10. FORTS. INNFØRSEL. VIKTIGERE VARER ETTER TOLLSAMARBEIDSRÅDETS NOMENKLATUR (CCCN).

VARENR.	MENGDE- ENHET	1986		VARENR.	MENGDE- ENHET	1986	
		JANUAR MENGDE	1986 VERDI			JANUAR MENGDE	1986 VERDI
1000 KR.				1000 KR.			
8421.901	TONN	2	202	8431.904	TONN	0	120
8421.902	TONN	7	72	8431.909	TONN	157	11538
8421.903	TONN	6	523	8432.108	STK.	26	2531
8421.909	TONN	39	4415	8432.909	TONN	1	344
8422.101	STK.	75	480	8433.100	STK.	467	4321
8422.102	STK.	614	733	8433.900	TONN	12	2341
8422.108	STK.	2508	1291	8434.101	STK.	29	4387
8422.109	STK.	95	98	8434.200	STK.	-	-
8422.200	STK.	3274	1743	8434.501	TONN	0	152
8422.300	STK.	1083	2958	8434.700	TONN	1	114
8422.501	STK.	6	246	8434.901	TONN	1	1459
8422.502	STK.	113	5351	8434.909	TONN	1	163
8422.503	STK.	6	5010	8435.110	STK.	16	3101
8422.509	STK.	138	16898	8435.190	STK.	1	133
8422.601	STK.	26	1606	8435.501	STK.	115	10516
8422.602	STK.	40	1082	8435.502	STK.	2	11
8422.650	STK.	-	-	8435.508	STK.	6	83
8422.700	STK.	35	661	8435.600	STK.	42	455
8422.802	STK.	13	230	8435.901	TONN	2	692
8422.808	STK.	2617	29277	8435.902	TONN	11	2309
8422.902	TONN	5	182	8435.909	TONN	9	659
8422.909	TONN	656	29915	8436.301	STK.	-	-
8423.110	STK.	134	52780	8436.303	STK.	4	558
8423.150	STK.	24	9531	8436.308	STK.	2	136
8423.210	STK.	-	-	8437.100	STK.	14	2635
8423.220	STK.	82	24469	8437.201	STK.	185	169
8423.291	STK.	16	2697	8437.209	STK.	187	2987
8423.299	STK.	1	20	8437.800	STK.	5	1306
8423.301	STK.	3	2547	8438.209	TONN	4	600
8423.304	STK.	10	6419	8438.903	TONN	0	41
8423.401	STK.	39	34976	8438.909	TONN	5	1093
8423.409	STK.	338	5080	8440.110	STK.	9744	18211
8423.500	STK.	1	129	8440.190	STK.	1195	2329
8423.601	STK.	75	1659	8440.210	STK.	510	3188
8423.603	STK.	56	810	8440.290	STK.	2	284
8423.609	STK.	217	5066	8440.310	STK.	696	876
8423.704	STK.	1	200	8440.390	STK.	276	401
8423.706	STK.	111	294	8440.410	STK.	6356	6665
8423.707	STK.	306	1702	8440.490	STK.	649	1851
8423.901	TONN	257	7925	8440.500	STK.	2	247
8423.903	TONN	71	5489	8440.600	STK.	12	521
8423.904	TONN	13	464	8440.802	STK.	127	252
8423.905	TONN	101	3902	8440.808	STK.	59	2536
8423.906	TONN	587	62604	8440.903	TONN	2	312
8423.908	TONN	354	8857	8440.909	TONN	21	1992
8424.102	STK.	2	42	8441.801	STK.	2548	4106
8424.205	STK.	29	320	8441.809	STK.	119	1944
8424.206	STK.	2	25	8441.900	TONN	2	510
8424.207	STK.	37	194	8442.100	STK.	1	35
8424.404	STK.	-	-	8442.201	STK.	33	790
8424.408	STK.	407	1037	8443.309	STK.	142	2460
8424.502	STK.	29	289	8443.400	STK.	6	2756
8424.504	STK.	25	246	8443.900	TONN	61	6131
8424.550	STK.	113	1153	8444.100	STK.	2	576
8424.808	STK.	45	688	8444.901	TONN	18	717
8424.919	TONN	17	321	8444.909	TONN	18	2430
8424.999	TONN	38	751	8445.001	STK.	77	58
8425.100	STK.	52	855	8445.100	STK.	76	13847
8425.202	STK.	89	15355	8445.201	STK.	5	437
8425.250	STK.	12	39	8445.209	STK.	332	1343
8425.301	STK.	27	108	8445.250	STK.	178	7677
8425.304	STK.	-	-	8445.300	STK.	544	2195
8425.450	STK.	27	1503	8445.410	STK.	134	2373
8425.550	STK.	-	-	8445.420	STK.	13	460
8425.600	STK.	11521	12647	8445.500	STK.	1	38
8425.701	STK.	2	107	8445.611	STK.	36	487
8425.709	STK.	4	118	8445.614	STK.	132	4274
8425.803	STK.	86	845	8445.631	STK.	67	3697
8425.808	STK.	73	1038	8445.639	STK.	10	3230
8425.901	TONN	2	65	8445.651	STK.	-	-
8425.902	TONN	6	393	8445.652	STK.	9	77
8425.903	TONN	26	838	8445.659	STK.	78	2291
8425.909	TONN	32	1188	8445.800	STK.	186	8903
8426.100	STK.	22	88	8446.001	STK.	15	256
8426.208	STK.	5	830	8446.009	STK.	76	2297
8426.910	TONN	11	919	8447.001	STK.	7	954
8426.959	TONN	5	1211	8447.100	STK.	2	693
8428.100	STK.	1238	1213	8447.200	STK.	511	6303
8428.900	TONN	17	840	8447.300	STK.	127	2012
8429.101	STK.	4	19	8447.801	STK.	5	170
8429.108	STK.	6	356	8447.803	STK.	7	1929
8429.901	TONN	1	69	8447.808	STK.	510	11326
8429.909	TONN	11	721	8448.102	TONN	0	169
8430.100	STK.	74	6397	8448.109	TONN	28	2836
8430.300	STK.	1	34	8448.502	TONN	2	276
8430.502	STK.	11	2813	8448.509	TONN	65	8300
8430.508	STK.	253	9918	8448.602	TONN	0	82
8430.800	STK.	1	220	8448.609	TONN	151	10457
8430.902	TONN	1	579	8449.101	STK.	4112	3463
8430.909	TONN	31	4055	8449.102	STK.	88	351
8431.109	STK.	1	20	8449.108	STK.	762	1381
8431.201	STK.	2	55	8449.203	STK.	5101	5935
8431.209	STK.	26	171	8449.209	STK.	459	661
8431.901	TONN	56	1768	8449.901	TONN	2	514
8431.902	TONN	1	140	8449.909	TONN	7	1508
8431.903	TONN	6	148	8450.100	STK.	551	1555
				8450.900	TONN	43	2466
				8451.210	STK.	10313	15900
				8451.281	STK.	-	-

TABELL 10, FORTS. INNFØRSEL. VIKTIGERE VARER ETTER TOLLSAMARBEIDSRÅDETS NOMENKLATUR (CCCN).

VARENR.	MENGDE- ENHET	JANUAR 1986		VARENR.	MENGDE- ENHET	JANUAR 1986		MENGDE	VERDI
		MENGDE	VERDI			MENGDE	VERDI		
				1000 KR.					
8451.289	STK.	-	-	8501.416	STK.	466	2251		
8451.300	STK.	40	115	8501.417	STK.	5	279		
8452.241	STK.	45469	2467	8501.420	STK.	257	2219		
8452.245	STK.	17002	2610	8501.520	STK.	4704	2854		
8452.249	STK.	2300	929	8501.592	STK.	4860	3411		
8452.500	STK.	1556	5229	8501.599	STK.	23103	9730		
8452.600	STK.	207	689	8501.601	STK.	133793	3062		
8452.800	STK.	79	635	8501.609	STK.	125024	878		
8453.200	STK.	453	19620	8501.910	TONN	267	10727		
8453.300	STK.	2557	93003	8501.993	TONN	29	1517		
8453.400	STK.	1264	7896	8501.999	TONN	12	1726		
8453.500	STK.	26390	231827	8502.100	TONN	4	570		
8453.900	STK.	30230	29956	8502.800	TONN	31	2521		
8454.100	STK.	1	35	8503.111	TONN	91	3569		
8454.200	STK.	5519	938	8503.119	TONN	0	56		
8454.801	STK.	103	1154	8503.121	TONN	6	188		
8454.809	STK.	29284	6084	8503.131	TONN	5	498		
8455.100	TONN	9	1825	8503.139	TONN	7	170		
8455.200	TONN	4	1422	8503.191	TONN	30	2485		
8455.300	TONN	137	132013	8503.199	TONN	27	2166		
8455.400	TONN	13	2667	8503.201	TONN	2	495		
8456.200	STK.	32	4761	8503.209	TONN	26	683		
8456.300	STK.	28	873	8504.110	TONN	434	5844		
8456.400	STK.	16	2911	8504.190	TONN	139	3173		
8456.502	STK.	7	3618	8504.800	TONN	72	8207		
8456.509	STK.	5	1157	8504.910	TONN	1	8		
8456.801	STK.	18	211	8504.920	TONN	67	1177		
8456.809	STK.	2	605	8504.990	TONN	141	3333		
8456.902	TONN	14	859	8505.100	STK.	9504	4443		
8456.909	TONN	152	5086	8505.301	STK.	2505	885		
8457.100	STK.	1	1	8505.302	STK.	3032	1154		
8457.900	TONN	0	241	8505.309	STK.	1036	727		
8458.100	STK.	345	1681	8505.401	STK.	667	389		
8458.900	TONN	1	375	8505.402	STK.	2345	646		
8459.110	STK.	2	351	8505.409	STK.	3399	1669		
8459.150	STK.	35	3437	8505.801	STK.	701	303		
8459.331	STK.	4	2800	8505.802	STK.	7868	1503		
8459.339	STK.	56	9476	8505.808	STK.	5989	2241		
8459.393	STK.	61	1530	8505.909	TONN	4	582		
8459.399	STK.	10	764	8506.100	STK.	28940	9747		
8459.400	STK.	115	21349	8506.300	STK.	16826	4664		
8459.501	STK.	5	1358	8506.410	STK.	3647	1931		
8459.508	STK.	130	1957	8506.490	STK.	6240	699		
8459.700	STK.	8	686	8506.800	STK.	12062	1517		
8459.803	STK.	273	410	8506.910	TONN	10	751		
8459.804	STK.	318	1483	8506.990	TONN	6	593		
8459.805	STK.	223	3407	8507.100	STK.	20014	2716		
8459.809	STK.	12661	40868	8507.200	STK.	254	215		
8459.970	TONN	-	-	8507.901	TONN	0	16		
8459.992	TONN	7	235	8508.300	STK.	439932	2449		
8459.999	TONN	161	21793	8508.400	STK.	8067	4283		
8460.200	TONN	5	195	8508.800	STK.	7968	971		
8460.300	TONN	63	2128	8508.900	TONN	9	1601		
8460.401	TONN	2	260	8509.101	TONN	1	105		
8460.409	TONN	31	3403	8509.102	TONN	1	56		
8461.301	TONN	83	10060	8509.600	TONN	98	7662		
8461.302	TONN	254	35022	8509.700	TONN	2	251		
8461.309	TONN	226	30220	8509.800	TONN	17	1901		
8461.401	TONN	89	9084	8510.100	TONN	27	1995		
8461.409	TONN	64	6650	8510.900	TONN	0	128		
8461.700	TONN	22	4893	8511.101	STK.	-	-		
8461.801	TONN	17	1622	8511.102	STK.	3	60		
8461.809	TONN	4	797	8511.103	STK.	23	173		
8462.100	TONN	120	11058	8511.109	STK.	1	60		
8462.900	TONN	6	648	8511.201	STK.	8	40		
8463.101	TONN	46	1955	8511.202	STK.	139	885		
8463.102	TONN	7	867	8511.209	STK.	42	8		
8463.109	TONN	94	4296	8511.301	STK.	372	3419		
8463.201	TONN	9	983	8511.309	STK.	4331	5043		
8463.202	TONN	34	3767	8511.911	TONN	347	29706		
8463.300	TONN	112	8564	8511.912	TONN	36	2233		
8463.400	TONN	87	8233	8511.914	TONN	7	294		
8463.501	TONN	23	877	8511.991	TONN	10	865		
8463.502	TONN	2	153	8511.999	TONN	22	1888		
8463.503	TONN	58	6329	8512.100	STK.	783	865		
8464.001	TONN	13	1187	8512.203	STK.	3459	427		
8464.009	TONN	14	3162	8512.204	STK.	11544	3853		
8465.100	TONN	66	3532	8512.209	STK.	7701	1822		
8465.901	TONN	16	5838	8512.310	STK.	21069	1088		
8465.909	TONN	140	8237	8512.390	STK.	8833	305		
KAP.84			2044311	8512.400	STK.	10898	1129		
				8512.510	STK.	156	225		
8501.115	STK.	2567	2012	8512.520	STK.	3238	5314		
8501.119	STK.	539	3704	8512.550	STK.	2856	4421		
8501.121	STK.	19479	2900	8512.610	STK.	-	-		
8501.129	STK.	213	547	8512.690	STK.	412	403		
8501.150	STK.	21325	3395	8512.700	STK.	47016	5970		
8501.162	STK.	3303	466	8512.801	TONN	30	2430		
8501.164	STK.	22156	7020	8512.802	TONN	29	4358		
8501.165	STK.	1059	5767	8512.910	TONN	82	2053		
8501.166	STK.	126	6187	8512.999	TONN	25	1308		
8501.180	STK.	369	19165	8513.101	STK.	4937	3964		
8501.200	STK.	985	6419	8513.109	STK.	3305	4166		
8501.300	STK.	8087	2401	8513.201	STK.	987	5905		
8501.411	STK.	22688	1657	8513.202	STK.	436	6860		
8501.412	STK.	4443	668	8513.209	STK.	-	-		
8501.413	STK.	161	158	8513.300	STK.	138	2006		
8501.415	STK.	11375	3317	8513.400	TONN	8	5765		

TABELL 10, FORTS. INNFØRSEL. VIKTIGERE VARER ETTER TOLLSAMARBEIDSRÅDETS NOMENKLATUR (CCCN).

VARENR.	MENGDE- ENHET	1986		VARENR.	MENGDE- ENHET	1986	
		JANUAR MENGDE	1986 VERDI			JANUAR MENGDE	1986 VERDI
1000 KR.				1000 KR.			
8513.801	STK.	27510	1283	8523.900	TONN	141	11017
8513.802	TONN	2	403	8524.100	TONN	2	441
8513.809	STK.	9100	7820	8524.201	TONN	313	4455
8513.903	TONN	1	1539	8524.202	TONN	8066	28207
8513.904	TONN	3	1217	8524.900	TONN	225	2438
8513.905	TONN	2	1910	8525.110	TONN	10	757
8513.909	TONN	73	67343	8525.190	TONN	12	186
8514.100	STK.	16230	969	8525.300	TONN	105	1199
8514.200	STK.	97472	12666	8525.900	TONN	9	798
8514.300	STK.	10327	6667	8526.101	TONN	1	185
8514.901	TONN	1	200	8526.108	TONN	5	236
8514.909	TONN	11	1099	8526.200	TONN	18	1903
8515.110	STK.	4656	5977	8526.900	TONN	24	1397
8515.120	STK.	6679	38100	8528.000	TONN	12	2330
8515.130	STK.	4077	4175	KAP.85			939216
8515.200	STK.	-	-	8603.100	STK.	-	-
8515.300	STK.	64	698	8604.000	STK.	8	10181
8515.350	STK.	1568	8835	8605.000	STK.	3	110
8515.430	STK.	17887	10419	8606.000	STK.	-	-
8515.441	STK.	19239	8552	8606.000	STK.	-	-
8515.449	STK.	7382	1890	8607.100	STK.	22	996
8515.451	STK.	6331	6632	8608.000	STK.	455	3729
8515.459	STK.	12348	4982	8609.100	STK.	-	-
8515.530	STK.	383	1980	8609.200	TONN	51	958
8515.540	STK.	582	1822	8609.300	TONN	128	888
8515.560	STK.	15117	35698	8609.401	TONN	0	14
8515.590	STK.	274	156	8609.405	TONN	1	55
8515.701	STK.	237	5736	8609.909	TONN	37	2977
8515.709	STK.	1344	6099	8610.009	TONN	0	93
8515.901	TONN	10	227	KAP.86			21096
8515.902	TONN	58	7038	8701.200	STK.	4	881
8515.904	TONN	35	22319	8701.300	STK.	418	1352
8515.905	TONN	6	8805	8701.700	STK.	14	2014
8515.906	TONN	4	627	8701.911	STK.	290	1542
8516.500	TONN	13	3890	8701.912	STK.	7	310
8516.900	TONN	3	1663	8701.913	STK.	137	9967
8517.100	TONN	33	8219	8701.914	STK.	253	23765
8517.900	TONN	6	2881	8701.915	STK.	100	10195
8518.101	TONN	4	1627	8701.916	STK.	58	7388
8518.102	TONN	36	7035	8701.919	STK.	26	2609
8518.103	TONN	21	2041	8702.111	STK.	1875	90641
8518.108	TONN	2	969	8702.119	STK.	15740	520565
8519.101	STK.	503	8051	8702.121	STK.	252	22592
8519.102	TONN	2	304	8702.129	STK.	669	43824
8519.103	TONN	36	4332	8702.210	STK.	75	23519
8519.104	TONN	1	201	8702.220	STK.	27	2134
8519.109	TONN	112	17581	8702.251	STK.	490	8920
8519.310	TONN	24	10204	8702.259	STK.	146	7009
8519.420	TONN	71	2321	8702.260	STK.	297	16917
8519.430	TONN	8	594	8702.312	STK.	11	599
8519.490	TONN	28	4316	8702.313	STK.	690	37671
8519.511	TONN	16	1243	8702.318	STK.	106	23184
8519.512	TONN	0	13	8702.320	STK.	159	25169
8519.520	TONN	51	15081	8702.382	STK.	231	8384
8519.591	TONN	54	7103	8702.383	STK.	695	33356
8519.599	TONN	83	11545	8702.389	STK.	15	1385
8519.630	TONN	2	1367	8702.390	STK.	178	17063
8519.690	TONN	7	2004	8702.603	STK.	376	67460
8519.700	TONN	16	14755	8702.609	STK.	2	276
8519.800	TONN	42	12029	8703.000	STK.	54	28892
8519.901	TONN	48	2933	8704.300	STK.	41	8313
8519.902	TONN	1	368	8704.901	STK.	6	254
8519.903	TONN	2	227	8704.909	STK.	-	-
8519.905	TONN	6	1385	8705.100	STK.	50	653
8519.909	TONN	51	11041	8705.300	STK.	34	662
8520.110	TONN	102	7667	8705.902	STK.	-	-
8520.120	TONN	10	1654	8705.908	STK.	631	3874
8520.130	TONN	1	341	8706.100	TONN	181	7428
8520.190	TONN	13	1661	8706.202	TONN	9	465
8520.200	TONN	162	9890	8706.209	TONN	2648	100971
8520.809	TONN	13	1976	8707.100	STK.	10	464
8521.310	STK.	116	103	8707.110	STK.	204	12352
8521.390	STK.	8556	1440	8707.190	STK.	153	19386
8521.500	STK.	4117	4575	8707.800	STK.	32	1977
8521.610	STK.	4780674	48590	8707.901	TONN	86	5305
8521.620	STK.	2729711	3497	8707.909	TONN	3	280
8521.630	STK.	2002773	3947	8709.110	STK.	1554	7483
8521.690	STK.	845670	3204	8709.120	STK.	55	394
8521.700	STK.	27427	462	8709.130	STK.	372	5569
8521.800	STK.	96541	907	8710.000	STK.	11812	8441
8521.901	TONN	0	156	8711.000	STK.	709	2914
8521.909	TONN	1	1512	8712.101	TONN	43	2876
8522.200	TONN	0	38	8712.201	TONN	1	300
8522.300	TONN	28	9044	8712.202	TONN	18	448
8522.990	TONN	3	1657	8712.204	TONN	56	3827
8523.202	TONN	6	349	8712.208	TONN	6	263
8523.209	TONN	37	1435	8712.209	TONN	5	973
8523.301	TONN	1	53	8713.001	STK.	673	296
8523.303	TONN	18	106	8713.002	STK.	1742	409
8523.304	TONN	23	1861	8713.009	TONN	6	284
8523.307	TONN	92	2273	8714.310	STK.	471	18964
8523.308	TONN	48	1798	8714.390	STK.	716	14060
8523.401	TONN	88	2363	8714.401	STK.	10641	4955
8523.402	TONN	141	3346	8714.409	STK.	749	1422
8523.403	TONN	96	3089	8714.905	TONN	125	2151
8523.405	TONN	296	7022	8714.908	TONN	183	5621
8523.406	TONN	235	5580				
8523.407	TONN	10	223				
8523.408	TONN	15	907				

TABELL 10, FORTS. INNFØRSEL. VIKTIGERE VARER ETTER TOLLSAMARBEIDSRÅDETS NOMENKLATUR (CCCN).

VARENR.	MENGDE- ENHET	JANUAR 1986		VARENR.	MENGDE- ENHET	JANUAR 1986	
		MENGDE	VERDI			MENGDE	VERDI
				1000 KR.			
KAP.87				9017.502	TONN	0	313
8802.300	STK.	-		9017.504	TONN	0	166
8802.400	STK.	1	19	9017.505	TONN	6	2400
8802.500	STK.	1	790	9017.509	TONN	5	1902
8802.600	STK.	-		9017.901	TONN	6	1884
8802.900	STK.	38	29.	9017.909	TONN	92	23447
8803.000	TONN	68	43934	9018.000	TONN	23	4415
8804.000	TONN	0	172	9019.100	TONN	0	373
8805.000	TONN	0	29	9019.200	TONN	1	1922
KAP.88			52528	9019.901	TONN	0	113
8901.111	STK.	9	853	9019.903	TONN	0	813
8901.112	STK.	36	17119	9019.904	TONN	4	6553
8901.121	STK.	13	2708	9019.909	TONN	4	1287
8901.129	STK.	2	902	9020.100	TONN	3	1742
8901.131	STK.	208	867	9020.201	STK.	9556	1003
8901.132	STK.	24	2448	9020.209	TONN	0	232
8901.139	STK.	-	-	9020.300	STK.	31	1235
8901.182	STK.	1076	1404	9020.400	TONN	7	1596
8901.183	STK.	3	8	9021.000	TONN	9	4681
8901.189	STK.	9	7	9022.000	TONN	7	433
8901.190	STK.	18	255	9023.151	STK.	36615	254
8901.231	BR.TONN	-	-	9023.159	STK.	93260	1511
8901.239	BR.TONN	-	-	9023.901	STK.	608	162
8901.260	BR.TONN	-	-	9023.909	STK.	12001	384
8901.275	BR.TONN	-	-	9024.100	STK.	21600	1480
8901.276	BR.TONN	-	-	9024.200	STK.	220388	4731
8901.279	BR.TONN	-	-	9024.901	STK.	11177	3208
8901.290	BR.TONN	-	-	9024.902	STK.	451	183
8901.530	BR.TONN	-	-	9024.909	STK.	11543	6634
8901.579	BR.TONN	1898	6653	9025.000	TONN	7	3680
8901.590	BR.TONN	-	-	9026.100	STK.	151	52
8901.600	BR.TONN	-	-	9026.200	STK.	1133	1117
8901.650	BR.TONN	485	29600	9026.300	STK.	5502	2574
8901.750	STK.	1	2300	9027.100	STK.	66	57
8901.801	STK.	-	-	9027.200	STK.	2174	541
8901.809	STK.	1	223	9027.900	STK.	2189	999
8902.003	BR.TONN	-	-	9028.101	STK.	8543	1710
8903.001	STK.	-	-	9028.109	STK.	9549	10103
8903.009	STK.	-	-	9028.300	STK.	760	2585
8905.001	TONN	10	1593	9028.400	STK.	235	1927
8905.009	TONN	2	379	9028.901	STK.	167	1396
KAP.89			67452	9028.902	STK.	86	475
9001.101	STK.	26238	1743	9028.903	STK.	8091	871
9001.105	STK.	131213	3413	9028.904	STK.	1054	891
9001.901	TONN	0	60	9028.905	STK.	13233	19906
9001.909	TONN	6	1388	9028.907	STK.	1521	533
9002.009	TONN	3	3323	9028.909	STK.	7633	43686
9003.002	STK.	63635	4915	9029.005	TONN	0	388
9003.008	TONN	0	368	9029.006	TONN	2	1415
9004.209	STK.	299785	3505	9029.007	TONN	0	428
9004.909	TONN	3	750	9029.008	TONN	58	29903
9005.001	STK.	3964	690	KAP.90			320251
9005.009	TONN	0	44	9101.001	STK.	678	75
9006.000	TONN	1	109	9101.003	STK.	1096	1145
9007.102	STK.	14	738	9101.004	STK.	470	449
9007.103	STK.	10	498	9101.005	STK.	86062	3552
9007.104	STK.	13624	5134	9101.006	STK.	14119	2513
9007.108	STK.	100	581	9101.008	STK.	7709	680
9007.210	STK.	2536	663	9102.001	STK.	1739	47
9007.291	STK.	8938	29	9102.009	STK.	3916	94
9007.901	TONN	3	1135	9103.000	STK.	289	65
9007.909	TONN	3	894	9104.100	STK.	27514	1184
9008.111	STK.	4	24	9104.900	STK.	13458	1612
9008.290	STK.	15	312	9105.001	STK.	177	451
9008.901	TONN	0	79	9105.009	STK.	5992	1154
9008.909	TONN	0	129	9106.000	STK.	22847	1808
9009.110	STK.	358	876	9108.000	STK.	3860	118
9009.191	STK.	252	812	9111.009	TONN	0	479
9009.199	STK.	1191	1351	KAP.91			15574
9009.200	STK.	33	154	9201.100	STK.	15	511
9009.900	TONN	2	536	9201.200	STK.	384	3477
9010.102	STK.	5949	2013	9202.901	STK.	1170	365
9010.103	STK.	19	133	9203.100	STK.	-	-
9010.109	STK.	2007	27408	9204.100	STK.	375	850
9010.201	TONN	13	3077	9205.100	STK.	276	495
9010.202	TONN	37	8801	9205.901	STK.	563	1437
9010.801	TONN	4	493	9205.902	STK.	8550	123
9010.809	TONN	20	5847	9205.909	STK.	341	65
9011.000	TONN	0	249	9206.001	STK.	846	436
9012.000	TONN	3	1488	9206.009	STK.	2746	411
9013.100	TONN	13	1533	9207.002	STK.	538	576
9013.900	TONN	3	8090	9207.003	STK.	314	1362
9014.101	TONN	4	1142	9207.004	STK.	732	1833
9014.102	TONN	1	849	9207.005	STK.	3	40
9014.901	TONN	4	1946	9207.009	STK.	850	2303
9014.909	TONN	1	1852	9208.000	STK.	13548	74
9016.100	TONN	10	1440	9210.002	TONN	0	259
9016.251	TONN	0	24	9210.030	TONN	1	251
9016.259	TONN	2	469	9210.049	TONN	4	590
9016.409	TONN	1	115	9210.090	TONN	1	199
9016.500	TONN	12	1999	9211.111	STK.	-	-
9016.900	TONN	19	3200	9211.119	STK.	377	344
9017.110	TONN	2	1903	9211.190	STK.	13112	10701
9017.120	TONN	68	4592	9211.700	STK.	15517	42763
9017.190	TONN	9	5857	9211.801	STK.	14015	3134
				9211.805	STK.	9909	5718

TABELL 10, FORTS. INNFØRSEL. VIKTIGERE VARER ETTER TOLLSAMARBEIDSRADETS NOMENKLATUR (CCCN).

VARENR.	MENGDE- ENHET	1986		VARENR.	MENGDE- ENHET	1986	
		JANUAR MENGDE	1986 VERDI			JANUAR MENGDE	1986 VERDI
1000 KR.				1000 KR.			
9211.807	STK.	3610	2685	9601.102	TONN	2	161
9211.809	STK.	886	1173	9601.109	TONN	5	284
9212.209	TONN	91	8630	9601.201	TONN	8	644
9212.401	STK.	377368	3554	9601.203	TONN	21	1959
9212.402	STK.	32281	2095	9601.204	TONN	3	340
9212.403	STK.	41787	5297	9601.209	TONN	12	984
9212.405	STK.	10036	1089	9601.400	TONN	4	329
9212.409	TONN	44	24537	9601.901	TONN	15	1005
9212.901	STK.	299991	2446	9601.902	TONN	0	17
9212.902	STK.	9779	529	9601.903	TONN	13	348
9212.903	STK.	89898	3842	9601.909	TONN	26	1715
9212.905	STK.	3764	668	KAP.96			8059
9212.909	TONN	16	4489	9701.000	TONN	12	254
9213.001	TONN	1	312	9702.100	TONN	12	1167
9213.009	TONN	3	1411	9702.900	TONN	12	848
KAP.92			141614	9703.100	TONN	161	8776
9302.000	STK.	213	357	9703.900	TONN	90	5586
9304.201	STK.	474	502	9704.100	TONN	16	2178
9304.209	STK.	817	1509	9704.910	STK.	46579	286
9304.301	STK.	517	476	9704.990	TONN	91	3239
9304.302	STK.	593	949	9705.100	TONN	6	492
9304.909	STK.	3307	212	9705.201	TONN	0	27
9305.001	STK.	269	161	9705.209	TONN	13	818
9306.901	TONN	1	339	9706.101	PAR	32343	7167
9306.909	TONN	0	184	9706.102	PAR	14416	519
9307.301	TONN	49	577	9706.109	TONN	28	2430
9307.302	TONN	12	646	9706.201	PAR	911	137
9307.306	TONN	13	128	9706.310	TONN	1	95
9307.309	TONN	5	275	9706.390	TONN	5	181
9310.000	TONN	141	62550	9706.410	TONN	8	936
KAP.93			69336	9706.420	TONN	1	95
9401.210	TONN	385	18536	9706.490	TONN	8	515
9401.220	TONN	669	30413	9706.500	TONN	1	90
9401.250	TONN	92	3367	9706.902	TONN	0	93
9401.261	TONN	7	252	9706.904	TONN	138	3284
9401.269	TONN	168	3791	9706.905	STK.	135	310
9401.299	TONN	22	573	9706.908	TONN	107	2774
9401.310	TONN	18	1207	9707.001	TONN	26	1146
9401.320	TONN	67	3219	9707.002	TONN	0	99
9401.330	TONN	140	2585	9707.003	TONN	3	747
9401.350	TONN	44	1690	9707.004	TONN	3	479
9401.391	TONN	3	124	9707.005	TONN	2	346
9401.392	TONN	40	548	9707.006	TONN	3	412
9401.399	TONN	5	246	9708.000	TONN	2	117
9401.810	TONN	84	2632	KAP.97			45906
9401.891	TONN	16	759	9801.200	TONN	1	313
9401.899	TONN	64	1057	9801.300	TONN	3	435
9401.901	TONN	26	1262	9802.100	TONN	3	394
9401.902	TONN	19	203	9802.900	TONN	15	1694
9401.903	TONN	4	174	9803.100	TONN	0	103
9401.904	TONN	4	150	9803.200	TONN	31	3642
9401.909	TONN	55	1588	9803.300	TONN	0	29
9402.000	TONN	58	4206	9803.400	TONN	2	206
9403.121	TONN	325	4899	9803.500	TONN	22	2095
9403.129	TONN	1194	19285	9803.900	TONN	4	740
9403.131	TONN	29	179	9805.100	TONN	2	218
9403.139	TONN	397	2440	9805.200	TONN	5	759
9403.141	TONN	4	83	9805.909	TONN	6	323
9403.149	TONN	91	1945	9806.000	TONN	7	237
9403.151	TONN	33	1042	9807.000	TONN	2	656
9403.159	TONN	568	17138	9808.100	STK.	256694	4454
9403.161	TONN	10	224	9808.200	TONN	1	265
9403.169	TONN	367	6694	9810.009	TONN	13	1493
9403.171	TONN	44	1010	9811.200	TONN	1	308
9403.179	TONN	708	11153	9812.000	TONN	7	881
9403.181	TONN	88	3235	9815.000	TONN	53	2217
9403.189	TONN	1470	35842	9816.001	TONN	3	441
9403.210	TONN	132	4230	9816.009	TONN	3	279
9403.220	TONN	23	417	KAP.98			23101
9403.230	TONN	59	1731	9901.000	TONN	2	6361
9403.240	TONN	328	3803	9902.000	TONN	0	667
9403.250	TONN	293	8831	9903.000	TONN	1	37
9403.290	TONN	159	4317	9904.000	TONN	0	25
9403.800	TONN	92	2674	9905.000	TONN	1	70
9403.911	TONN	34	999	9906.008	TONN	5	1023
9403.919	TONN	34	790	KAP.99			8185
9403.920	TONN	27	224				
9403.931	TONN	12	742				
9403.939	TONN	86	2643				
9403.991	TONN	4	192				
9403.999	TONN	484	7101				
9404.201	TONN	57	993				
9404.206	TONN	6	213				
9404.209	TONN	35	1629				
9404.901	TONN	36	1871				
9404.911	TONN	16	1554				
9404.912	STK.	1297	168				
9404.919	TONN	6	374				
9404.921	TONN	98	5385				
9404.922	STK.	524	49				
9404.929	TONN	63	2111				
KAP.94			236887				
9505.009	TONN	0	53				
KAP.95			87				

TABELL 11, UTFØRSEL. VIKTIGERE VARER ETTER TOLLSAMARBEIDSRÅDETS NOMENKLATUR (CCCN).

EXPORTS OF PRINCIPAL COMMODITIES CLASSIFIED ACCORDING TO THE CUSTOMS COOPERATION COUNCIL NOMENCLATURE (CCCN).

TEKSTEN TIL DE VARENUMMER SOM ER GITT I TABELLEN, FINNES I STATISTISK VAREFORTEGNELSE FOR UTENRIKSHANDELEN 1986 UTGITT I SERIEN NORGES OFFISIELLE STATISTIKK SOM KAN FÅS VED HENVENDELSE TIL BYRRET.

VAREFORTEGNELSEN ER OGSÅ INNARBEIDD I TOLLTARIFFEN, UTGITT AV TOLL- OG AVGIFTS-DIREKTORATET. DEN ER TIL SALGS I BOKHANDELEN.

THE HEADINGS TO THE COMMODITY NUMBERS IN THE TABLE ARE GIVEN IN THE COMMODITY LIST FOR EXTERNAL TRADE STATISTICS, PUBLISHED BY THE CENTRAL BUREAU OF STATISTICS. A COPY MAY BE OBTAINED FROM THE BUREAU.

MENGDENHET	QUANTITY UNIT
--	NOT AVAILABLE
STK.	NUMBER, PIECES, HEADS
PAR	PAIRS
DUS. PAR	DOZ. PAIRS
KG.	KILOGRAMMES
TONN	METRIC TONS
1000 L.	1000 LITRES
KUB. M.	CUBIC METRES
BR. TONN	GROSS TONS
MWH	MWH
KV. METER	SQUARE METRES
1000 KUB. M.	1000 CUBIC METRES

VARENR. COMMODITY CODE	MENGDENHET QUANTITY UNIT	JANUAR 1986		VARENR. COMMODITY CODE	MENGDENHET QUANTITY UNIT	JANUAR 1986	
		MENGDE QUANTITY	VERDI VALUE			MENGDE QUANTITY	VERDI VALUE
		1000 KR.				1000 KR.	
0101.010	STK.	11	219	0302.208	TONN	95	818
0106.291	STK.	155	351	0302.311	TONN	19	303
KAP.01			590	0302.313	TONN	250	5033
0201.208	TONN	-	-	0302.314	TONN	24	201
0201.305	TONN	20	1270	0302.315	TONN	72	1568
0201.503	TONN	-	-	0302.401	TONN	18	463
0204.100	TONN	0	2	0302.403	TONN	3	70
0204.302	TONN	-	-	0302.404	TONN	63	3340
KAP.02			1344	0302.405	TONN	34	1971
0301.111	TONN	2190	115652	0302.406	TONN	23	691
0301.119	TONN	1	77	0302.407	TONN	10	209
0301.121	TONN	14	539	0302.408	TONN	222	4907
0301.140	TONN	2	59	0302.409	TONN	15	631
0301.161	TONN	213	11461	0302.501	TONN	694	10283
0301.169	TONN	3	268	0302.502	TONN	9	245
0301.171	TONN	5	208	0302.503	TONN	853	23985
0301.311	TONN	598	1703	0302.504	TONN	1346	19224
0301.313	TONN	250	562	0302.505	TONN	406	8820
0301.314	TONN	75	163	0302.590	TONN	182	3940
0301.315	TONN	569	741	0302.601	TONN	59	6348
0301.316	TONN	311	842	0302.602	TONN	157	1532
0301.411	TONN	1	27	0302.609	TONN	13	1158
0301.412	TONN	19	150	0302.700	TONN	206	2671
0301.413	TONN	71	621	0302.800	TONN	-	-
0301.422	TONN	298	2846	0302.900	TONN	26	1288
0301.423	TONN	140	1523	0303.100	TONN	3	442
0301.424	TONN	41	464	0303.200	TONN	2	172
0301.425	TONN	1325	7021	0303.301	TONN	277	4478
0301.426	TONN	17	252	0303.304	TONN	216	5109
0301.427	TONN	2	19	0303.308	TONN	130	2762
0301.511	TONN	758	5352	0303.501	TONN	0	15
0301.513	TONN	122	1387	0303.809	TONN	1288	11513
0301.514	TONN	0	6	KAP.03			430128
0301.515	TONN	5	49	0402.100	TONN	-	-
0301.516	TONN	1310	1890	0403.000	TONN	95	621
0301.519	TONN	5	201	0404.200	TONN	38	534
0301.611	TONN	185	557	0404.300	TONN	178	2289
0301.612	TONN	-	-	0404.900	TONN	966	18328
0301.613	TONN	703	3493	0405.111	TONN	19	209
0301.615	TONN	104	276	0405.901	TONN	17	319
0301.616	TONN	1038	5139	0406.000	TONN	9	197
0301.711	TONN	2	113	KAP.04			22555
0301.712	TONN	22	163	0504.100	TONN	8	42
0301.713	TONN	279	2364	0505.003	TONN	12	468
0301.722	TONN	80	771	0505.008	TONN	2819	2418
0301.723	TONN	25	416	0515.006	TONN	438	254
0301.725	TONN	51	348	0515.009	TONN	28	138
0301.811	TONN	188	1152	KAP.05			3422
0301.815	TONN	43	330	0602.017	TONN	18	721
0301.816	TONN	1249	3813	0602.019	TONN	1	42
0301.817	TONN	-	-	0604.100	TONN	-	-
0301.819	TONN	38	282	0604.909	TONN	-	-
0301.850	TONN	122	1077	KAP.06			856
0301.921	TONN	1	20	0701.410	TONN	-	-
0301.922	TONN	5	90	KAP.07			73
0301.923	TONN	19	201	0802.100	TONN	-	-
0301.931	TONN	958	3618	0810.901	TONN	135	1919
0301.939	TONN	2	35	0810.909	TONN	56	738
0301.941	TONN	38	732	KAP.08			2944
0301.949	TONN	8	244	0901.200	TONN	14	614
0301.951	TONN	711	14017	KAP.09			3274
0301.952	TONN	3670	72930	KAP.10			-
0301.953	TONN	2984	29622	1105.000	TONN	18	596
0301.959	TONN	9	94	KAP.11			715
0301.961	TONN	526	2537				
0301.962	TONN	56	945				
0301.963	TONN	61	896				
0301.969	TONN	58	521				
0301.970	TONN	2	51				
0302.201	TONN	2	7				
0302.203	TONN	400	2762				
0302.204	TONN	118	833				

TABELL 11, FORTS. UTFØRSEL. VIKTIGERE VARER ETTER TOLLSAMARBEIDSRÅDETS NOMENKLATUR (CCCN).

VARENR.	MENGDE- ENHET	JANUAR 1986		VARENR.	MENGDE- ENHET	JANUAR 1986	
		MENGDE	VERDI			MENGDE	VERDI
		1000 KR.				1000 KR.	
1201.150	TONN	-	-	2002.909	TONN	61	758
1203.240	TONN	-	-	2005.301	TONN	7	68
KAP.12			187	KAP.20			1170
1303.200	TONN	-	-	2103.200	TONN	4	45
KAP.13			27	2104.000	TONN	67	894
1405.040	TONN	551	1243	2105.104	TONN	31	1238
KAP.14			1296	2105.106	TONN	5	179
1504.610	TONN	37	852	2105.109	TONN	27	420
1504.620	TONN	147	593	2106.300	TONN	-	-
1504.630	TONN	529	1853	2107.309	TONN	1	45
1504.690	TONN	6	269	2107.910	TONN	3	123
1504.700	TONN	68	547	2107.999	TONN	77	1333
1505.000	TONN	-	-	KAP.21			4698
1506.001	TONN	24	50	2201.201	1000 L.	90	319
1507.101	TONN	618	2175	2202.003	1000 L.	-	-
1507.109	TONN	157	879	2202.008	1000 L.	120	407
1507.609	TONN	20	121	2203.106	1000 L.	152	706
1508.909	TONN	0	8	2208.000	1000 L.	607	1106
1510.200	TONN	323	1467	2209.610	1000 L.	78	1332
1510.511	TONN	155	697	2209.900	1000 L.	1	52
1510.519	TONN	63	261	KAP.22			4110
1510.526	TONN	425	1804	2301.400	TONN	8492	25092
1510.529	TONN	44	99	2304.120	TONN	-	-
1510.600	TONN	5	402	2304.140	TONN	14483	21090
1511.200	TONN	1	16	2306.000	TONN	0	3
1512.101	TONN	4379	18378	2307.090	TONN	1418	12830
1512.102	TONN	531	2044	KAP.23			59053
1512.109	TONN	76	391	2402.200	TONN	0	34
1512.200	TONN	82	470	2402.300	TONN	38	2989
1513.100	TONN	467	3647	KAP.24			3033
1517.000	TONN	19	36	2502.000	TONN	14000	1558
KAP.15			37169	2503.000	TONN	-	-
1601.009	TONN	10	297	2504.000	TONN	-	-
1602.101	TONN	0	3	2505.010	TONN	5	182
1602.106	TONN	1	28	2506.100	TONN	11030	827
1602.109	TONN	4	44	2506.900	TONN	874	358
1602.610	TONN	2	58	2511.000	TONN	2038	1291
1604.111	TONN	166	5594	2514.000	TONN	612	703
1604.112	TONN	18	498	2515.009	TONN	4	28
1604.113	TONN	11	324	2515.109	TONN	-	-
1604.114	TONN	377	10392	2516.109	TONN	2744	4023
1604.115	TONN	74	1860	2516.919	TONN	-	-
1604.119	TONN	45	1174	2516.999	TONN	-	-
1604.201	TONN	36	974	2517.900	TONN	296730	15772
1604.206	TONN	1	70	2518.010	TONN	5356	294
1604.330	TONN	8	172	2518.040	TONN	2592	1314
1604.401	TONN	48	296	2519.000	TONN	672	1124
1604.501	TONN	936	16517	2521.900	TONN	370	259
1604.509	TONN	8	100	2523.000	TONN	3	12
1604.602	TONN	2	41	2526.020	TONN	78	283
1604.606	TONN	2	104	2527.100	TONN	9	40
1604.607	TONN	70	1451	2527.900	TONN	4062	3569
1604.702	TONN	26	440	2531.910	TONN	-	-
1604.802	TONN	15	250	2531.930	TONN	4555	2162
1604.809	TONN	571	8587	2531.990	TONN	22088	8666
1605.110	TONN	0	13	KAP.25			43488
1605.120	TONN	3	385	2601.110	TONN	46657	6038
1605.211	TONN	760	37113	2601.130	TONN	272636	51371
1605.219	TONN	85	3816	2601.250	TONN	5423	8289
1605.290	TONN	7	192	2601.300	TONN	1806	1226
KAP.16			91227	2601.400	TONN	860	960
1704.991	TONN	-	-	2601.450	TONN	-	-
1704.992	TONN	44	628	2601.922	TONN	70573	19012
1704.993	TONN	-	-	2603.200	TONN	-	-
1704.999	TONN	1	15	2603.400	TONN	45	69
KAP.17			668	2603.900	TONN	881	44432
1805.000	TONN	-	-	2604.000	TONN	41	13
1806.300	TONN	180	5148	KAP.26			131555
1806.990	TONN	48	496	2701.110	TONN	803	:
KAP.18			5650	2701.190	TONN	14605	:
1902.920	TONN	4	76	2704.101	TONN	17159	:
1902.991	TONN	0	1	2704.105	TONN	5679	:
1902.992	TONN	-	-	2706.000	TONN	2284	2101
1905.000	TONN	12	120	2707.110	TONN	4556	8881
1907.100	TONN	82	1069	2707.190	TONN	5	50
1907.911	TONN	24	377	2709.000	TONN	2917254	4183050
1907.919	TONN	155	1584	2710.120	KUB. M.	10852	13923
1907.991	TONN	20	207	2710.310	KUB. M.	13	63
1907.999	TONN	5	62	2710.320	KUB. M.	57850	68135
1908.101	TONN	32	697	2710.401	KUB. M.	6	10077
1908.105	TONN	4	69	2710.402	KUB. M.	-	-
1908.109	TONN	77	1174	2710.500	KUB. M.	174	608
1908.301	TONN	55	607	2710.651	KUB. M.	120249	184179
1908.306	TONN	6	69	2710.655	KUB. M.	4832	6475
1908.307	TONN	1	40	2710.659	KUB. M.	23759	38155
1908.901	TONN	-	-	2710.701	KUB. M.	52455	58792
1908.902	TONN	0	1	2710.702	KUB. M.	1216	794
1908.905	TONN	-	-	2710.852	TONN	161	994
1908.906	TONN	-	-	2710.855	TONN	3	95
1908.909	TONN	19	178	2710.901	TONN	265	1805
KAP.19			7337	2710.909	TONN	1197	940

TABELL 11, FORTS. UTFØRSEL. VIKTIGERE VARER ETTER TOLLSAMARBEIDSRÅDETS NOMENKLATUR (CCCN).

VARENR.	MENGDENHET	JANUAR 1986		VARENR.	MENGDENHET	JANUAR 1986	
		MENGDE	VERDI			MENGDE	VERDI
				1000 KR.			
2711.100	TONN	94718	166613	3213.110	TONN	10	191
2711.200	TONN	1564	4251	3213.190	TONN	58	1385
2711.320	1000 KUB.M.	2560388	2942606	KAP.32			41065
2714.200	TONN	6125	6108				
2717.000	MWH	-	-	3304.009	TONN	7	79
KAP.27			7725741	3306.111	TONN	1	94
2801.200	TONN	:	414	3306.121	TONN	0	150
2802.000	TONN	125	131	3306.210	TONN	34	1438
2804.200	TONN	68	309	3306.290	TONN	0	44
2804.800	TONN	8492	73144	3306.610	TONN	47	629
2808.100	TONN	:	6754	3306.680	TONN	24	382
2809.100	TONN	:	1232	3306.910	TONN	3	148
2813.200	TONN	1180	309	KAP.33			3330
2813.500	TONN	287	117	3401.100	TONN	44	117
2813.900	TONN	909	550	3401.700	TONN	64	1172
2816.100	TONN	:	192	3402.110	TONN	1770	10676
2817.120	TONN	:	8413	3402.120	TONN	62	460
2819.100	TONN	224	777	3402.340	TONN	-	-
2825.000	TONN	91	949	3402.381	TONN	192	1018
2828.101	TONN	194	3288	3402.481	TONN	13	219
2829.200	TONN	:	5936	3402.491	TONN	21	177
2830.909	TONN	605	536	3402.900	TONN	2	39
2838.650	TONN	-	-	3403.001	TONN	11	104
2838.900	TONN	7603	841	3403.009	TONN	1	81
2840.900	TONN	165	1596	3404.009	TONN	4	63
2842.100	TONN	:	288	3406.001	TONN	43	584
2845.200	TONN	61	69	KAP.34			15349
2847.200	TONN	165	:	3501.100	TONN	98	1344
2850.000	TONN	0	155	3502.402	TONN	39	83
2851.000	TONN	:	566	3506.008	TONN	17	693
2852.000	TONN	2	1709	KAP.35			2214
2856.100	TONN	4525	33208				
2856.200	TONN	9387	:	3601.002	TONN	:	772
KAP.28			167099	3601.009	TONN	:	661
2901.120	TONN	:	-	3602.000	TONN	:	3151
2901.150	TONN	:	-	3604.900	TONN	2	2015
2901.530	TONN	7	97	3605.100	TONN	0	25
2901.909	TONN	10	1889	3605.900	TONN	0	23
2902.170	TONN	:	64398	KAP.36			6667
2904.209	TONN	25	196				
2904.700	TONN	-	-	3701.159	TONN	0	18
2905.900	TONN	1	13	3703.004	TONN	0	18
2908.110	TONN	6	157	3704.000	TONN	4	552
2910.000	TONN	-	-	3705.009	TONN	0	20
2911.904	TONN	:	5989	3708.000	TONN	1	34
2911.908	TONN	14	1327	KAP.37			1075
2914.101	TONN	:	46				
2914.210	TONN	509	1409	3805.200	TONN	429	1768
2914.400	TONN	246	1188	3806.000	TONN	10649	9979
2914.501	TONN	21	140	3807.000	TONN	49	92
2914.909	TONN	119	2745	3808.109	TONN	634	1667
2916.290	TONN	0	32	3808.300	TONN	128	323
2923.909	TONN	21	2098	3809.902	TONN	1300	1725
2924.100	TONN	48	232	3811.300	TONN	23	705
2925.000	TONN	15	10118	3811.509	TONN	-	-
2926.900	TONN	4	200	3812.009	TONN	71	329
2927.900	TONN	:	10457	3813.100	TONN	0	6
2935.909	TONN	1	147	3814.000	TONN	12	714
2942.000	TONN	1	372	3817.000	TONN	25	164
2944.900	TONN	1	1454	3818.000	TONN	17	212
KAP.29			105352	3819.100	TONN	170	753
3001.000	TONN	1	133	3819.510	TONN	63	155
3002.100	TONN	0	50	3819.600	TONN	3181	8378
3003.350	TONN	0	14	3819.700	TONN	190	1210
3003.450	TONN	14	919	3819.901	TONN	25	27
3003.902	TONN	5	651	3819.909	TONN	13877	14084
3003.909	TONN	474	11729	KAP.38			42395
3004.100	TONN	8	916				
3004.909	TONN	5	244	3901.211	TONN	251	1803
3005.909	TONN	5	11511	3901.218	TONN	222	1665
KAP.30			26305	3901.230	TONN	36	572
3102.200	TONN	:	16114	3901.313	TONN	489	1654
3102.500	TONN	:	58263	3901.318	TONN	731	6620
3102.700	TONN	:	1809	3901.411	TONN	292	2900
3102.900	TONN	:	-	3901.412	TONN	:	12869
3105.200	TONN	:	103511	3901.419	TONN	76	2204
3105.300	TONN	:	10090	3901.430	TONN	3	107
3105.900	TONN	:	247	3901.450	TONN	0	3
KAP.31			190062	3901.510	TONN	11	175
3205.100	TONN	2	118	3901.610	TONN	10	271
3207.200	TONN	:	18243	3901.620	TONN	127	1358
3207.909	TONN	3	65	3901.700	TONN	0	29
3209.140	TONN	7	166	3901.810	TONN	180	4729
3209.191	TONN	17	227	3901.912	TONN	8	106
3209.193	TONN	78	1327	3901.919	TONN	53	487
3209.199	TONN	48	391	3901.990	TONN	10	95
3209.300	TONN	88	773	3902.211	TONN	4422	23350
3209.400	TONN	90	2672	3902.215	TONN	8579	42660
3209.500	TONN	52	1074	3902.219	TONN	12	56
3209.709	TONN	792	12858	3902.231	TONN	59	645
3209.809	TONN	22	429	3902.232	TONN	133	2127
3212.000	TONN	105	760	3902.240	TONN	87	1046
				3902.310	TONN	5165	29591
				3902.330	TONN	28	761
				3902.350	TONN	34	333
				3902.361	TONN	843	6905

TABELL 11, FORTS. UTFØRSEL. VIKTIGERE VARER ETTER TOLLSAMARBEIDSRÅDETS NOMENKLATUR (CCCN).

VARENR.	MENGDE- ENHET	JANUAR 1986		VARENR.	MENGDE- ENHET	JANUAR 1986	
		MENGDE	VERDI			MENGDE	VERDI
1000 KR.				1000 KR.			
3902.371	TONN	1	51	4302.600	TONN	2	295
3902.379	TONN	47	791	4302.709	TONN	0	45
3902.380	TONN	5	139	4303.002	TONN	0	331
3902.411	TONN	:	20510	4303.004	TONN	0	764
3902.419	TONN	:	2816	4303.007	TONN	0	521
3902.421	TONN	405	2050	KAP.43			87822
3902.425	TONN	201	2105	4401.910	KUB. M.	2178	113
3902.428	TONN	90	1148	4401.920	KUB. M.	4379	158
3902.431	TONN	2	181	4403.100	KUB. M.	9030	3982
3902.432	TONN	58	1534	4403.350	KUB. M.	-	-
3902.433	TONN	1803	20402	4403.603	KUB. M.	1722	435
3902.440	TONN	247	1830	4403.605	KUB. M.	9678	2269
3902.450	TONN	24	373	4403.606	KUB. M.	2469	505
3902.561	TONN	773	3689	4403.700	KUB. M.	40	62
3902.710	TONN	135	1950	4403.900	KUB. M.	210	200
3902.730	TONN	14	294	4405.110	KUB. M.	113	275
3902.900	TONN	397	2943	4405.120	KUB. M.	167	149
3903.105	TONN	93	1396	4405.150	KUB. M.	1009	1409
3903.201	TONN	68	1750	4405.160	KUB. M.	493	463
3907.210	TONN	0	16	4405.190	KUB. M.	14663	13096
3907.290	TONN	9	334	4407.000	KUB. M.	-	-
3907.310	TONN	110	1727	4409.100	KUB. M.	6922	1106
3907.321	TONN	80	1236	4411.110	TONN	166	554
3907.322	TONN	167	4008	4411.120	TONN	754	1415
3907.330	TONN	22	341	4411.200	TONN	2189	6354
3907.361	TONN	152	3122	4413.250	KUB. M.	186	225
3907.362	TONN	186	3793	4413.290	KUB. M.	3180	3930
3907.371	TONN	1	35	4414.999	KUB. M.	12	113
3907.379	TONN	10	210	4415.219	KUB. M.	88	345
3907.390	TONN	47	941	4415.221	KUB. M.	33	262
3907.409	TONN	30	803	4415.403	TONN	0	104
3907.500	TONN	6	295	4418.010	KUB. M.	1744	1997
3907.600	TONN	20	1130	4418.020	KUB. M.	1357	1924
3907.700	TONN	0	30	4418.030	KUB. M.	276	515
3907.800	TONN	16	869	4418.070	KUB. M.	252	416
3907.902	TONN	13	219	4419.001	TONN	3	131
3907.905	TONN	9	339	4421.900	TONN	22	127
3907.912	TONN	62	1138	4422.009	TONN	0	4
3907.999	TONN	311	9685	4423.101	TONN	71	584
KAP.39			:	4423.109	TONN	69	718
4002.190	TONN	-	-	4423.200	KV. M.	17063	2321
4002.400	TONN	0	3	4423.301	STK.	121	225
4002.801	TONN	-	-	4423.305	STK.	85	129
4002.809	TONN	-	-	4423.306	STK.	961	295
4005.009 ^p	TONN	12	227	4423.401	STK.	1454	1283
4008.104	TONN	6	127	4423.409	STK.	45	11
4008.208	TONN	3	56	4423.910	STK.	16	26
4008.508	TONN	8	177	4423.990	TONN	118	553
4009.100	TONN	2	49	4427.100	TONN	0	5
4009.500	TONN	18	634	4427.900	TONN	2	100
4009.911	TONN	17	905	4428.901	TONN	-	-
4009.919	TONN	37	2291	4428.903	TONN	81	230
4009.990	TONN	3	379	4428.908	TONN	45	1242
4010.600	TONN	173	4423	KAP.44			51168
4011.330	STK.	69377	11139	KAP.45			36
4011.340	STK.	370	380	KAP.46			13
4011.403	STK.	355	838	4701.104	TONN	3446	5755
4011.407	STK.	594	285	4701.109	TONN	10637	21001
4011.594	TONN	10	35	4701.200	TONN	2473	5759
4014.100	TONN	1	282	4701.250	TONN	12411	46850
4014.200	TONN	12	655	4701.400	TONN	13272	37422
4014.900	TONN	10	532	4701.505	TONN	721	296
KAP.40			23964	4701.509	TONN	265	624
4101.200	TONN	-	-	4701.600	TONN	5062	16223
4101.310	TONN	488	8856	4702.010	TONN	1886	2071
4101.510	TONN	20	239	4702.090	TONN	1495	898
4101.590	TONN	472	7203	KAP.47			136899
4101.901	TONN	29	167	4801.111	TONN	58683	172972
4102.140	TONN	186	3107	4801.112	TONN	79	273
4102.405	TONN	2	458	4801.171	TONN	13259	49537
4102.901	TONN	34	3574	4801.179	TONN	1170	3509
4102.902	TONN	11	1491	4801.190	TONN	757	4707
4102.905	TONN	-	-	4801.210	TONN	597	3348
KAP.41			25705	4801.260	TONN	614	2879
4202.210	STK.	98	9	4801.280	TONN	5643	12249
4202.420	STK.	51	2	4801.340	TONN	25	98
4202.430	STK.	189	24	4801.360	TONN	6	108
4202.512	STK.	-	-	4801.410	TONN	5673	17973
4202.540	STK.	3124900	731	4801.441	TONN	2676	8324
4202.810	STK.	291	73	4801.442	TONN	69	356
4203.109	PAR	9200	86	4801.491	TONN	1163	4650
4203.200	PAR	701	28	4801.492	TONN	1050	6032
4203.304	STK.	718	556	4801.496	TONN	181	1121
4203.306	STK.	405	325	4801.497	TONN	818	5060
KAP.42			2623	4801.801	TONN	1288	5279
4301.200	STK.	195790	38571	4801.802	TONN	214	1265
4301.301	STK.	3056	2230	4801.803	TONN	166	1658
4301.302	STK.	25902	26426	4801.804	TONN	855	5814
4301.309	STK.	30017	17708	4801.805	TONN	288	1643
4301.900	STK.	3408	440	4801.806	TONN	2474	12128
4302.200	TONN	0	152	4801.808	TONN	779	1914
4302.300	TONN	0	48	4801.809	TONN	288	889
				4801.900	TONN	16	112

TABELL 11, FORTS. UTFØRSEL. VIKTIGERE VARER ETTER TOLLSAMARBEIDSRÅDETS NOMENKLATUR (CCCN).

VARENR.	MENGDE- ENHET	JANUAR 1986		VARENR.	MENGDE- ENHET	JANUAR 1986	
		MENGDE	VERDI			MENGDE	VERDI
1000 KR.				1000 KR.			
4803.002	TONN	2397	19562	5601.200	TONN	0	1
4803.003	TONN	236	2225	5605.100	TONN	4	95
4804.999	TONN	56	272	5606.110	TONN	33	1953
4805.100	TONN	14	82	5606.150	TONN	3	173
4805.200	TONN	-	-	5607.209	TONN	1	54
4805.300	TONN	558	3591	5607.401	TONN	1	66
4805.500	TONN	128	694	5607.409	TONN	3	334
4807.200	TONN	15	228	KAP.56			2866
4807.310	TONN	52	733				
4807.392	TONN	831	4151	KAP.57			52
4807.398	TONN	939	4944				
4807.400	TONN	2	39	5801.100	TONN	0	280
4807.700	TONN	889	6639	5802.300	TONN	1	53
4807.890	TONN	76	849	5802.500	TONN	5	99
4807.908	TONN	19	291	5804.500	TONN	0	50
4811.000	TONN	2	61	KAP.58			1236
4814.100	TONN	105	1511				
4815.109	TONN	2	147	5901.101	TONN	10	310
4815.200	TONN	2	81	5901.109	TONN	14	212
4815.301	TONN	41	266	5901.220	TONN	93	4527
4815.400	TONN	1	90	5902.100	TONN	23	528
4815.909	TONN	65	796	5902.905	TONN	-	-
4816.110	TONN	40	484	5902.908	TONN	14	175
4816.191	TONN	222	1493	5903.100	TONN	172	4331
4816.199	TONN	183	1667	5904.011	TONN	23	351
4816.200	TONN	42	278	5904.021	TONN	40	1191
4816.300	TONN	34	495	5904.029	TONN	16	337
4816.909	TONN	602	5891	5904.090	TONN	1	91
4818.090	TONN	26	452	5905.001	TONN	45	3023
4819.000	TONN	2	214	5905.004	TONN	2	101
4821.100	TONN	358	2570	5905.008	TONN	2	138
4821.600	TONN	166	2150	5906.000	TONN	18	299
4821.700	TONN	108	1292	5908.908	TONN	62	3368
4821.800	TONN	79	2409	5910.900	TONN	1	446
4821.920	TONN	21	345	5911.909	TONN	8	535
4821.999	TONN	514	3976	5913.101	TONN	1	61
KAP.48			395458	5915.000	TONN	0	44
				5917.002	TONN	1	870
4901.101	TONN	26	755	5917.014	TONN	1	123
4901.102	TONN	103	2018	5917.019	TONN	4	724
4901.200	TONN	48	424	KAP.59			22706
4901.900	TONN	3	239				
4902.000	TONN	23	387	6001.101	TONN	2	185
4905.100	TONN	1	96	6001.102	TONN	25	1489
4906.000	TONN	1	226	6001.501	TONN	6	277
4909.000	TONN	1	104	6002.101	PAR	14804	143
4910.000	TONN	6	220	6002.930	PAR	1830	61
4911.209	TONN	39	1181	6003.190	DUS_PAR	988	136
4911.904	TONN	0	324	6003.920	DUS_PAR	2154	788
4911.909	TONN	10	562	6003.941	DUS_PAR	8797	471
KAP.49			6792	6004.150	STK.	5052	161
				6004.620	STK.	17090	134
KAP.50			-	6004.720	STK.	16545	2714
				6004.740	STK.	3356	224
5101.121	TONN	-	-	6004.750	STK.	5439	129
5101.129	TONN	-	-	6004.790	STK.	58671	1882
5101.409	TONN	64	1223	6004.850	STK.	9390	135
5102.100	TONN	8	244	6005.120	STK.	358	64
5103.100	TONN	3	371	6005.150	STK.	3359	330
5104.300	TONN	60	2871	6005.320	STK.	25020	2684
5104.400	TONN	2	201	6005.340	STK.	8733	1074
KAP.51			5073	6005.350	STK.	5256	438
				6005.620	STK.	3057	385
KAP.52			4	6005.650	STK.	1742	166
				6005.690	STK.	878	129
5301.100	TONN	90	1103	6005.821	STK.	3449	347
5301.900	TONN	15	262	6005.822	STK.	547	46
5306.100	TONN	20	1048	6006.921	STK.	740	1568
5306.500	TONN	6	286	KAP.60			16865
5307.101	TONN	0	22				
5307.102	TONN	5	246	6101.080	STK.	12698	2686
5310.201	TONN	11	865	6101.250	STK.	935	168
5310.202	TONN	5	582	6101.260	STK.	1429	366
5310.800	TONN	18	1697	6101.290	STK.	3801	445
5311.100	TONN	1	152	6101.340	STK.	20	9
5311.200	TONN	1	91	6101.360	STK.	13	4
5311.400	TONN	2	198	6101.540	STK.	185	22
5311.500	TONN	15	1669	6101.550	STK.	3004	592
KAP.53			8348	6101.560	STK.	778	117
				6101.590	STK.	794	95
5403.000	TONN	1	19	6101.950	STK.	1139	189
KAP.54			53	6101.960	STK.	1601	329
				6101.990	STK.	57	17
5505.300	TONN	31	743	6102.140	STK.	34	20
5505.400	TONN	90	1807	6102.190	STK.	415	126
5505.600	TONN	0	15	6102.240	STK.	20	12
5506.900	TONN	5	209	6102.250	STK.	1821	223
5509.109	TONN	6	332	6102.260	STK.	249	41
5509.211	TONN	3	153	6102.290	STK.	267	50
5509.213	TONN	45	2861	6102.352	STK.	465	48
5509.292	TONN	2	191	6102.362	STK.	568	85
5509.293	TONN	1	156	6102.450	STK.	2404	157
5509.294	TONN	1	154	6102.550	STK.	7283	474
5509.813	TONN	68	4217	6102.560	STK.	3436	223
5509.894	TONN	1	184	6102.650	STK.	28698	2987
KAP.55			11665	6102.660	STK.	525	64
				6102.690	STK.	1670	109

TABELL 11. FORTS. UTFØRSEL. VIKTIGERE VARER ETTER TOLLSAMARBEIDSRÅDETS NOMENKLATUR (CCCN).

VARENR.	MENGDENHET	JANUAR 1986		VARENR.	MENGDENHET	JANUAR 1986	
		MENGDENHET	VERDI			MENGDENHET	VERDI
1000 KR.				1000 KR.			
6102.951	STK.	679	129	7109.190	KG.	47	4248
6102.961	STK.	789	145	7109.201	KG.	16	1744
6103.150	STK.	3611	238	7109.209	KG.	-	-
6103.160	STK.	2502	199	7111.100	KG.	134	1182
6110.010	PAR	18139	356	7111.300	KG.	4	202
KAP.61			12401	7111.900	KG.	2388	52
6201.400	TONN	2	216	7112.101	KG.	2	30
6202.110	TONN	22	1920	7112.107	KG.	11	82
6202.210	TONN	0	19	7112.201	KG.	15	1985
6202.500	TONN	0	52	7113.110	KG.	4	24
6202.720	TONN	1	66	7113.199	KG.	37	241
6203.709	TONN	11	334	7114.003	KG.	-	-
6204.190	TONN	2	222	7115.001	KG.	14	747
6204.321	STK.	50	65	7116.009	TONN	0	50
6204.351	STK.	-	-	KAP.71			19979
6205.100	TONN	3	107	KAP.72			26
6205.908	TONN	20	2846				
6205.909	TONN	8	691	7301.100	TONN	2753	2983
KAP.62			7987	7302.101	TONN	6458	14524
6301.000	TONN	53	210	7302.109	TONN	4840	21305
KAP.63			241	7302.200	TONN	35419	135666
6401.120	PAR	21542	1240	7302.300	TONN	16730	46426
6401.201	PAR	2477	128	7302.900	TONN	865	6557
6402.029	PAR	3795	414	7303.100	TONN	0	1
6402.031	PAR	2616	508	7303.800	TONN	-	-
6402.039	PAR	7267	950	7303.902	TONN	-	-
6402.041	PAR	1113	141	7303.909	TONN	163	563
6402.049	PAR	5104	479	7305.100	TONN	0	7
6402.079	PAR	2201	120	7307.101	TONN	-	-
6402.089	PAR	24	4	7307.102	TONN	3724	5895
6405.909	TONN	3	101	7309.005	TONN	475	1145
KAP.64			4297	7310.119	TONN	-	-
6505.909	STK.	13418	87	7310.120	TONN	2494	4544
KAP.65			152	7310.291	TONN	147	451
KAP.66			6	7310.292	TONN	33	105
KAP.67			11	7310.293	TONN	10270	19041
6802.109	TONN	0	2	7311.120	TONN	17537	38099
6802.209	TONN	6	106	7311.150	TONN	1498	3338
6803.000	TONN	548	1268	7311.192	TONN	135	446
6804.202	TONN	29	351	7311.193	TONN	2026	5488
6804.900	TONN	27	838	7311.199	TONN	5	16
6806.100	TONN	0	14	7311.291	TONN	1158	2814
6806.901	TONN	101	2115	7312.309	TONN	353	1071
6807.300	TONN	125	530	7312.601	TONN	-	-
6807.900	TONN	63	276	7312.908	TONN	819	3176
6808.001	TONN	321	1243	7313.100	TONN	494	1617
6810.100	TONN	4016	4896	7313.111	TONN	742	2148
6810.900	TONN	137	575	7313.119	TONN	1889	5644
6811.900	TONN	-	-	7313.130	TONN	1	4
6816.908	TONN	1107	6854	7313.190	TONN	312	1000
KAP.68			19455	7313.310	TONN	65	251
6902.200	TONN	229	657	7313.330	TONN	209	649
6902.300	TONN	732	808	7313.390	TONN	27	85
6902.900	TONN	53	353	7313.600	TONN	9135	43824
6903.909	TONN	77	2174	7313.709	TONN	358	1406
6904.909	STK.	120780	657	7313.902	TONN	126	1076
6910.500	TONN	2	62	7313.903	TONN	46	277
6910.909	TONN	0	2	7313.909	TONN	-	-
6911.000	TONN	14	1153	7314.106	TONN	506	2200
6912.002	TONN	33	1137	7314.506	TONN	303	1319
6914.002	TONN	2	47	7315.390	TONN	29	542
KAP.69			7392	7315.710	TONN	8	76
7006.009	TONN	26	196	7315.820	TONN	1	15
7007.300	TONN	234	1800	7315.830	TONN	85	333
7008.004	TONN	0	11	7315.934	TONN	0	2
7008.008	TONN	43	761	7318.210	TONN	297	1351
7009.009	TONN	5	280	7318.230	TONN	151	1116
7010.200	TONN	54	120	7318.250	TONN	1	15
7010.301	TONN	70	149	7318.270	TONN	63	1917
7010.900	TONN	394	879	7318.510	TONN	-	2146
7013.005	TONN	0	57	7318.520	TONN	-	1742
7013.008	TONN	1	52	7318.530	TONN	-	1599
7020.101	TONN	18	116	7318.550	TONN	-	6411
7020.102	TONN	13	205	7318.560	TONN	2	123
7020.109	TONN	232	2052	7318.570	TONN	3	57
7020.200	TONN	417	4252	7318.909	TONN	72	696
7020.901	TONN	30	343	7319.009	TONN	108	682
7020.909	TONN	13	824	7320.100	TONN	-	353
KAP.70			12460	7320.209	TONN	49	1018
7101.000	KG.	1	186	7320.910	TONN	22	2918
7102.500	KG.	0	89	7320.920	TONN	0	31
7105.100	KG.	322	463	7320.990	TONN	94	3425
7105.901	KG.	1736	2220	7321.210	TONN	30	820
7105.909	KG.	441	548	7321.220	TONN	33	1918
7107.100	KG.	21	476	7321.290	TONN	132	1955
7107.901	KG.	0	6	7321.901	TONN	20	96
7109.110	KG.	61	5181	7321.902	TONN	10	129
				7321.908	TONN	570	5026
				7322.000	TONN	33	1091
				7323.100	TONN	48	170
				7323.301	TONN	111	3049
				7323.309	TONN	166	2738
				7323.903	TONN	25	268
				7323.909	TONN	19	189
				7324.009	TONN	65	1447
				7325.100	TONN	73	706
				7325.200	TONN	439	3944

TABELL 11, FORTS. UTFØRSEL. VIKTIGERE VARER ETTER TOLLSAMARBEIDSRÅDETS NOMENKLATUR (CCCN).

VARENR.	MENGDE- ENHET	JANUAR 1986		VARENR.	MENGDE- ENHET	JANUAR 1986	
		MENGDE	VERDI			MENGDE	VERDI
		1000 KR.				1000 KR.	
7327.100	TONN	2	117	KAP.79			56835
7329.310	TONN	1	19				
7329.901	TONN	131	1651	8001.300	TONN	3	81
7329.902	TONN	8	203	8006.000	TONN	1	404
7329.909	TONN	27	408	KAP.80			718
7330.000	TONN	8	87				
7331.101	TONN	4	85	8104.610	TONN	10	135
7331.209	TONN	8	63	8104.620	TONN	205	39241
7332.115	TONN	72	242	KAP.81			39380
7332.195	TONN	10	164				
7332.196	TONN	13	502	8201.100	STK.	9706	347
7332.197	TONN	216	2838	8201.500	STK.	4663	262
7332.909	TONN	6	46	8201.901	STK.	1350	49
7336.159	STK.	2547	4180	8201.908	STK.	5247	330
7336.800	TONN	85	1042	8202.101	TONN	4	87
7337.190	TONN	-	-	8202.702	TONN	3	173
7337.909	TONN	4	108	8203.199	TONN	2	155
7338.204	TONN	8	414	8203.499	TONN	0	39
7338.499	TONN	9	672	8204.340	TONN	2	127
7338.910	TONN	3	151	8204.360	TONN	1	160
7338.950	TONN	142	1660	8204.390	TONN	17	709
7340.001	TONN	-	-	8205.104	TONN	8	4026
7340.002	TONN	164	390	8205.105	TONN	22	1015
7340.200	TONN	195	1959	8205.106	TONN	0	477
7340.909	TONN	951	13636	8205.108	TONN	2	421
KAP.73			460328	8205.300	TONN	0	176
				8205.509	TONN	3	1238
7401.150	TONN	645	6507	8205.809	TONN	17	1356
7401.210	TONN	2292	23945	8206.009	TONN	15	1044
7401.303	TONN	-	-	8209.902	TONN	2	252
7401.600	TONN	297	1686	8214.001	TONN	0	115
7403.100	TONN	-	-	8214.005	TONN	0	4
7403.209	TONN	47	1086	8214.009	TONN	0	55
7403.300	TONN	13	163	KAP.82			13581
7403.610	TONN	13	218				
7403.659	TONN	8	165	8301.109	TONN	14	1162
7403.710	TONN	27	338	8301.809	TONN	2	90
7404.201	TONN	0	5	8301.859	TONN	32	1900
7404.209	TONN	-	-	8302.206	TONN	19	462
7406.000	TONN	2	8	8302.207	TONN	19	855
7408.201	TONN	42	2156	8302.901	TONN	82	4005
7410.000	TONN	6	191	8302.909	TONN	57	3370
7415.190	TONN	12	270	8303.000	TONN	81	2653
7415.900	TONN	5	179	8304.000	TONN	12	257
7418.109	TONN	0	61	8306.100	TONN	2	368
7419.900	TONN	57	2272	8306.900	TONN	1	19
KAP.74			39961	8307.102	TONN	40	3044
				8307.109	TONN	38	3765
7501.200	TONN	3262	120518	8307.202	TONN	127	5132
7501.600	TONN	-	-	8307.209	TONN	37	1744
7503.300	TONN	1	191	8307.309	TONN	1	20
KAP.75			120732	8307.709	TONN	1	94
				8307.802	TONN	30	1276
7601.100	TONN	29543	259261	8307.809	TONN	6	275
7601.200	TONN	34102	329269	8308.000	TONN	3	107
7601.300	TONN	2547	12301	8313.110	TONN	18	208
7602.100	TONN	1349	13040	8314.000	TONN	1	316
7602.200	TONN	616	6223	8315.100	TONN	127	2011
7602.301	TONN	160	2802	KAP.83			33250
7602.309	TONN	674	14486				
7603.001	TONN	399	6123	8401.100	STK.	3	825
7603.009	TONN	4497	66915	8401.909	TONN	7	693
7604.101	TONN	2	23	8403.100	STK.	1	6
7604.109	TONN	4	129	8403.900	STK.	-	-
7604.800	TONN	15	407	8405.205	STK.	-	-
7604.900	TONN	9	195	8405.902	TONN	0	5
7606.000	TONN	106	2015	8406.210	STK.	7	133
7607.000	TONN	3	307	8406.400	STK.	162	78
7608.200	TONN	13	1102	8406.500	STK.	1	1
7608.900	TONN	84	2838	8406.600	STK.	24	190
7609.000	TONN	0	5	8406.703	STK.	1	29
7610.100	TONN	26	1088	8406.704	STK.	3	5012
7610.200	TONN	6	313	8406.705	STK.	-	-
7610.400	TONN	16	608	8406.706	STK.	6	108
7610.900	TONN	70	3278	8406.707	STK.	21	938
7612.000	TONN	308	4272	8406.708	STK.	5	162
7615.100	TONN	27	1394	8406.800	STK.	11	295
7615.200	TONN	1	98	8406.959	TONN	11	463
7615.500	TONN	7	255	8406.991	TONN	19	825
7616.100	TONN	-	-	8406.999	TONN	155	18452
7616.200	TONN	9	395	8407.400	STK.	-	-
7616.903	TONN	5	213	8407.501	STK.	201	909
7616.909	TONN	234	11053	8407.509	STK.	45	1134
KAP.76			740444	8407.900	TONN	37	1319
				8408.190	STK.	-	-
7701.100	TONN	1	87973	8408.819	STK.	0	13
7702.008	TONN	0	173	8408.910	TONN	0	48
KAP.77			88494	8408.931	TONN	3	7839
				8408.939	TONN	1	3084
7801.300	TONN	762	766	8408.991	TONN	-	-
KAP.78			851	8409.100	STK.	-	-
				8410.001	STK.	872	118
7901.100	TONN	8655	42177	8410.100	STK.	262	1038
7901.200	TONN	1303	7510	8410.300	STK.	354	1350
7901.300	TONN	47	158	8410.400	STK.	220	17137
7903.300	TONN	651	5610	8410.705	STK.	157	1491
7903.900	TONN	15	117				
7906.009	TONN	155	1216				

TABELL 11, FORTS. UTFØRSEL. VIKTIGERE VARER ETTER TOLLSAMARBEIDSRÅDETS NOMENKLATUR (CCCN).

VARENR.	MENGDENHET	1986		VARENR.	MENGDENHET	1986	
		JANUAR MENGDEN	1986 VERDI			JANUAR MENGDEN	1986 VERDI
1000 KR.				1000 KR.			
8410.901	TONN	37	12386	8430.502	STK.	2	59
8411.103	STK.	3	84	8430.508	STK.	34	5337
8411.105	STK.	3	369	8430.902	TONN	-	-
8411.106	STK.	2	266	8430.909	TONN	10	3003
8411.107	STK.	286	3132	8431.109	STK.	8	5073
8411.109	STK.	7	67	8431.209	STK.	1	157
8411.500	STK.	1350	2267	8431.901	TONN	-	-
8411.916	TONN	5	1209	8431.909	TONN	83	4484
8411.919	TONN	6	625	8432.108	STK.	1	4
8411.951	TONN	2	144	8433.100	STK.	23	1492
8411.959	TONN	9	899	8433.900	TONN	5	360
8412.000	STK.	62	2356	8434.101	STK.	2	430
8413.900	TONN	-	-	8435.110	STK.	11	4046
8414.801	STK.	-	-	8435.190	STK.	1	102
8414.809	STK.	4	643	8435.501	STK.	2	85
8415.209	STK.	111	326	8435.508	STK.	2	149
8415.400	STK.	8	72	8435.902	TONN	1	78
8415.800	STK.	31	4795	8435.909	TONN	-	-
8415.992	TONN	111	4257	8437.100	STK.	2	550
8415.999	TONN	75	3667	8437.209	STK.	-	-
8416.909	TONN	0	24	8438.909	TONN	0	250
8417.310	STK.	106	442	8439.100	STK.	1	890
8417.359	STK.	16	98	8439.909	TONN	0	4
8417.401	STK.	43	214	8440.808	STK.	2	4
8417.409	STK.	536	2374	8440.909	TONN	1	74
8417.501	STK.	-	-	8441.809	STK.	1	12
8417.602	STK.	6	7185	8442.909	TONN	-	-
8417.609	STK.	21	3033	8445.100	STK.	13	1147
8417.801	STK.	-	-	8445.250	STK.	5	129
8417.809	STK.	85	451	8445.300	STK.	18	304
8417.902	TONN	2	409	8445.614	STK.	1	255
8417.909	TONN	8	693	8445.631	STK.	2	166
8418.300	STK.	19	1983	8445.659	STK.	4	456
8418.501	STK.	74	77	8445.800	STK.	3	375
8418.509	STK.	326068	5294	8446.009	STK.	5	115
8418.608	STK.	153	583	8447.200	STK.	119	595
8418.941	TONN	1	645	8447.300	STK.	-	-
8418.999	TONN	86	3415	8447.808	STK.	16	350
8419.200	STK.	5	94	8448.509	TONN	4	943
8419.309	STK.	5	628	8448.609	TONN	11	655
8419.408	STK.	24	1345	8449.101	STK.	676	764
8419.902	TONN	0	12	8449.108	STK.	65	208
8419.909	TONN	6	1232	8449.901	TONN	7	2022
8420.400	STK.	-	-	8449.909	TONN	9	646
8420.800	STK.	25	45	8450.100	STK.	567	524
8420.900	TONN	0	91	8450.900	TONN	19	2195
8421.100	STK.	1668	1065	8451.210	STK.	30	94
8421.803	STK.	19	26	8452.800	STK.	102	3276
8421.808	STK.	7832	4660	8453.100	STK.	-	-
8421.903	TONN	1	50	8453.200	STK.	35	9786
8421.909	TONN	12	1851	8453.300	STK.	92	55114
8422.101	STK.	5	763	8453.400	STK.	-	-
8422.102	STK.	5	56	8453.500	STK.	5572	41601
8422.300	STK.	307	14153	8453.900	STK.	198	16644
8422.501	STK.	24	7188	8454.809	STK.	1	2
8422.502	STK.	1	4	8455.100	TONN	1	58
8422.503	STK.	6	4027	8455.200	TONN	1	285
8422.509	STK.	7	583	8455.300	TONN	34	20650
8422.601	STK.	-	-	8455.400	TONN	2	68
8422.802	STK.	12	86	8456.300	STK.	2	9
8422.808	STK.	247	11025	8456.502	STK.	1	830
8422.902	TONN	2	69	8456.509	STK.	2	147
8422.909	TONN	257	22073	8456.801	STK.	2	283
8423.110	STK.	-	-	8456.909	TONN	2	25
8423.150	STK.	-	-	8459.150	STK.	-	-
8423.220	STK.	7	577	8459.331	STK.	1	475
8423.291	STK.	4	593	8459.339	STK.	12	2124
8423.299	STK.	-	-	8459.399	STK.	1	8116
8423.301	STK.	-	-	8459.400	STK.	4	7520
8423.304	STK.	2	140	8459.508	STK.	11	84
8423.401	STK.	5	270	8459.700	STK.	-	-
8423.409	STK.	6	1907	8459.803	STK.	32	3709
8423.500	STK.	-	-	8459.805	STK.	-	-
8423.601	STK.	5	223	8459.809	STK.	351	20534
8423.603	STK.	2	1487	8459.999	TONN	84	12764
8423.609	STK.	5	3014	8460.300	TONN	-	-
8423.701	STK.	-	-	8460.409	TONN	9	1608
8423.901	TONN	22	281	8461.301	TONN	46	1658
8423.903	TONN	7	595	8461.302	TONN	42	4560
8423.906	TONN	239	48362	8461.309	TONN	36	3689
8423.908	TONN	47	2216	8461.401	TONN	1	88
8424.102	STK.	338	6127	8461.409	TONN	19	3328
8424.205	STK.	6	51	8461.700	TONN	1	152
8424.206	STK.	16	270	8461.809	TONN	0	18
8424.403	STK.	-	-	8462.100	TONN	1	128
8424.408	STK.	4	121	8463.101	TONN	3	34
8424.801	STK.	142	2172	8463.109	TONN	6	589
8424.808	STK.	84	445	8463.202	TONN	1	170
8424.919	TONN	439	7682	8463.300	TONN	7	430
8424.999	TONN	20	196	8463.400	TONN	30	2603
8425.250	STK.	-	-	8463.502	TONN	7	367
8425.304	STK.	15	56	8463.503	TONN	9	675
8425.600	STK.	7253	9541	8464.009	TONN	0	329
8425.903	TONN	7	362	8465.100	TONN	17	1109
8425.909	TONN	133	1733	8465.901	TONN	0	190
8428.100	STK.	233	27	8465.909	TONN	3	491
8430.100	STK.	7	180	KAP.84			559919

TABELL 11, FORTS. UTFØREL. VIKTIGERE VARER ETTERTOLLSAMARBEIDSRÅDETS NOMENKLATUR (CCCN).

VARENR.	MENGDE- ENHET	1986		VARENR.	MENGDE- ENHET	1986	
		JANUAR MENGDE	1986 VERDI			JANUAR MENGDE	1986 VERDI
1000 KR.				1000 KR.			
8501.115	STK.	107	369	8519.101	STK.	9397	6964
8501.119	STK.	26	90	8519.103	TONN	2	264
8501.150	STK.	295	155	8519.104	TONN	9	1274
8501.164	STK.	363	554	8519.109	TONN	2	716
8501.165	STK.	68	472	8519.310	TONN	0	150
8501.166	STK.	-	-	8519.420	TONN	9	466
8501.180	STK.	112	1926	8519.490	TONN	0	48
8501.200	STK.	4	3672	8519.511	TONN	1	113
8501.300	STK.	1	12	8519.520	TONN	22	2524
8501.411	STK.	1884	128	8519.591	TONN	14	669
8501.413	STK.	30	120	8519.599	TONN	3	352
8501.415	STK.	75	124	8519.630	TONN	0	322
8501.416	STK.	48	1230	8519.700	TONN	3	7895
8501.417	STK.	2	640	8519.800	TONN	3	1923
8501.420	STK.	19	6111	8519.901	TONN	7	556
8501.520	STK.	12439	4325	8519.902	TONN	2	183
8501.592	STK.	14	173	8519.909	TONN	11	3686
8501.599	STK.	3421	4135	8520.110	TONN	2	239
8501.601	STK.	33239	548	8520.190	TONN	0	6
8501.910	TONN	1	345	8520.200	TONN	9	398
8501.993	TONN	25	898	8520.809	TONN	0	19
8501.999	TONN	2	696	8521.610	STK.	658780	3578
8502.800	TONN	7	236	8521.690	STK.	33228	152
8503.111	TONN	0	4	8521.700	STK.	68	195
8503.199	TONN	0	121	8521.800	STK.	1219	437
8504.110	TONN	393	4555	8522.300	TONN	1	668
8504.190	TONN	28	538	8523.209	TONN	0	25
8504.800	TONN	1	116	8523.301	TONN	7	236
8504.910	TONN	58	413	8523.303	TONN	-	-
8504.990	TONN	2	50	8523.307	TONN	2	101
8505.100	STK.	55	15	8523.308	TONN	3	322
8505.401	STK.	3229	1404	8523.402	TONN	131	5026
8505.808	STK.	15	159	8523.403	TONN	3	92
8505.909	TONN	14	949	8523.405	TONN	38	1252
8506.100	STK.	58	43	8523.406	TONN	66	3147
8506.990	TONN	1	74	8523.407	TONN	87	4116
8507.100	STK.	35	17	8523.408	TONN	1	42
8508.400	STK.	2419	431	8523.900	TONN	39	3998
8510.100	TONN	1	552	8525.110	TONN	99	1905
8511.202	STK.	2	13	8525.300	TONN	13	217
8511.301	STK.	-	-	8526.108	TONN	16	359
8511.309	STK.	69	277	8526.200	TONN	1	164
8511.911	TONN	9	3190	8528.000	TONN	0	2
8511.912	TONN	0	34	KAP.85			228208
8511.991	TONN	4	390	8608.000	STK.	337	2327
8511.999	TONN	6	456	KAP.86			2395
8512.100	STK.	17619	3690	8701.300	STK.	983	1835
8512.203	STK.	71757	18109	8701.913	STK.	1	57
8512.204	STK.	6747	1923	8701.916	STK.	2	474
8512.209	STK.	14633	2211	8701.919	STK.	2	150
8512.510	STK.	364	280	8702.111	STK.	1	40
8512.520	STK.	3226	6187	8702.119	STK.	754	380
8512.550	STK.	445	573	8702.129	STK.	22	2488
8512.610	STK.	1681	481	8702.210	STK.	2	305
8512.690	STK.	167	157	8702.313	STK.	1	124
8512.700	STK.	4256	606	8702.318	STK.	30	13722
8512.801	TONN	16	613	8702.320	STK.	8026	6167
8512.802	TONN	5	569	8702.389	STK.	1	285
8512.910	TONN	53	924	8702.390	STK.	1	82
8512.999	TONN	33	1950	8702.603	STK.	30	8987
8513.101	STK.	504	105	8702.609	STK.	1	300
8513.109	STK.	706	418	8703.000	STK.	10	9893
8513.201	STK.	27	2979	8704.300	STK.	3	1291
8513.209	STK.	8	1350	8704.909	STK.	4	1658
8513.300	STK.	25	740	8706.100	TONN	5	335
8513.400	TONN	4	5653	8706.209	TONN	2621	79637
8513.801	STK.	449	128	8707.100	STK.	3	2745
8513.802	TONN	13	10199	8707.110	STK.	1	165
8513.809	STK.	260	538	8707.190	STK.	-	-
8513.903	TONN	0	5	8707.800	STK.	1	70
8513.904	TONN	14	13236	8707.901	TONN	3	175
8513.909	TONN	4	4444	8710.000	STK.	926	944
8514.100	STK.	316	216	8712.101	TONN	10	626
8514.200	STK.	28168	2769	8712.201	TONN	19	708
8514.300	STK.	2594	3350	8712.204	TONN	10	419
8514.909	TONN	2	284	8712.208	TONN	5	150
8515.110	STK.	-	-	8712.209	TONN	0	58
8515.120	STK.	252	8677	8713.001	STK.	2	1
8515.130	STK.	5	52	8714.390	STK.	58	1679
8515.350	STK.	22	617	8714.401	STK.	2431	473
8515.430	STK.	32	29	8714.409	STK.	50	44
8515.441	STK.	1114	388	8714.908	TONN	5	148
8515.459	STK.	285	664	KAP.87			:
8515.530	STK.	4	85	8802.300	STK.	-	-
8515.540	STK.	16	180	8802.500	STK.	1	2090
8515.560	STK.	609	899	8802.600	STK.	-	-
8515.590	STK.	2	4	8803.000	TONN	19	4677
8515.701	STK.	77	7869	KAP.88			6779
8515.709	STK.	146	3580	8901.111	STK.	1	3
8515.902	TONN	1	331	8901.112	STK.	-	-
8515.904	TONN	18	8929	8901.121	STK.	119	21697
8515.905	TONN	1	5354	8901.131	STK.	49	620
8515.906	TONN	9	2417	8901.132	STK.	13	1719
8516.500	TONN	-	-				
8517.100	TONN	4	2961				
8517.900	TONN	2	1429				

TABELL 11. FORTS. UTFØRSEL. VIKTIGERE VARER ETTER TOLLSAMARBEIDSRÅDETS NOMENKLATUR (CCCN).

VARENØ.	MENGDE- ENHET	JANUAR 1986		VARENØ.	MENGDE- ENHET	JANUAR 1986	
		MENGDE	VERDI			MENGDE	VERDI
		1000 KR.				1000 KR.	
8901.250	BR.TONN	-	-	9212.903	STK.	10975	215
8901.275	BR.TONN	-	-	9212.905	STK.	-	-
8901.290	BR.TONN	-	-	9212.909	TONN	1	159
8901.300	BR.TONN	414	19456	9213.009	TONN	1	389
8901.350	BR.TONN	-	-	KAP.92			8961
8901.530	BR.TONN	222225	491226	9307.302	TONN	0	1
8901.550	BR.TONN	-	-	9307.306	TONN	8	265
8901.560	BR.TONN	44833	79274	9310.000	TONN	31	26771
8901.575	BR.TONN	111243	235574	KAP.93			28795
8901.579	BR.TONN	23700	148058	9401.210	TONN	144	14758
8901.590	BR.TONN	197	1500	9401.220	TONN	35	2959
8901.600	BR.TONN	-	-	9401.250	TONN	7	482
8901.650	BR.TONN	497	6996	9401.269	TONN	9	456
8901.750	STK.	1	121	9401.299	TONN	5	187
8901.801	STK.	8	3133	9401.310	TONN	12	2090
8901.809	STK.	1	100	9401.320	TONN	49	3261
8903.001	STK.	-	-	9401.350	TONN	45	3744
8904.001	BR.TONN	-	-	9401.391	TONN	1	38
8905.002	TONN	51	1439	9401.399	TONN	2	182
8905.009	TONN	50	1707	9401.810	TONN	1	64
KAP.89			1012799	9401.901	TONN	12	406
9001.901	TONN	7	1988	9401.903	TONN	24	281
9003.002	STK.	1498	111	9401.904	TONN	7	461
9005.009	TONN	0	9	9401.905	TONN	22	271
9007.104	STK.	4	8	9401.909	TONN	46	1337
9007.909	TONN	0	18	9402.000	TONN	18	1370
9008.199	STK.	-	-	9403.129	TONN	29	441
9010.102	STK.	29	675	9403.139	TONN	25	256
9010.103	STK.	-	-	9403.149	TONN	18	361
9010.109	STK.	11	782	9403.151	TONN	10	495
9010.201	TONN	0	60	9403.159	TONN	23	417
9010.202	TONN	3	1304	9403.161	TONN	9	348
9010.809	TONN	1	320	9403.169	TONN	19	266
9013.100	TONN	3	454	9403.171	TONN	44	1518
9013.900	TONN	0	125	9403.179	TONN	29	940
9014.101	TONN	0	148	9403.181	TONN	12	441
9014.102	TONN	0	630	9403.189	TONN	317	2856
9014.901	TONN	0	13	9403.210	TONN	4	158
9014.909	TONN	2	3898	9403.220	TONN	1	19
9016.100	TONN	0	61	9403.230	TONN	90	2521
9016.900	TONN	0	37	9403.240	TONN	330	1623
9017.110	TONN	0	149	9403.250	TONN	21	508
9017.120	TONN	0	22	9403.290	TONN	4	99
9017.190	TONN	15	6055	9403.800	TONN	2	157
9017.509	TONN	0	142	9403.911	TONN	1	29
9017.909	TONN	8	2886	9403.939	TONN	0	4
9018.000	TONN	19	5347	9403.999	TONN	91	795
9019.903	TONN	0	61	9404.201	TONN	43	823
9019.904	TONN	0	114	9404.901	TONN	38	790
9020.209	TONN	0	186	9404.912	STK.	2864	837
9020.300	STK.	7	153	9404.921	TONN	29	2070
9020.400	TONN	1	397	9404.929	TONN	5	42
9021.000	TONN	55	10573	KAP.94			52978
9022.000	TONN	0	200	KAP.95			17
9024.100	STK.	91	114	9601.400	TONN	65	7736
9024.200	STK.	3990	245	9601.901	TONN	15	473
9024.901	STK.	7134	4842	KAP.96			8422
9024.909	STK.	440	606	9703.100	TONN	0	37
9025.000	TONN	2	1043	9703.900	TONN	2	252
9026.100	STK.	4	25	9704.990	TONN	1	20
9027.900	STK.	31	91	9705.209	TONN	0	5
9028.101	STK.	603	114	9706.101	PAR	7943	689
9028.109	STK.	57	1700	9706.102	PAR	18256	901
9028.300	STK.	114	6559	9706.109	TONN	3	441
9028.400	STK.	22	3337	9706.500	TONN	0	67
9028.903	STK.	41	322	9706.904	TONN	58	2554
9028.904	STK.	21	1263	9706.908	TONN	36	798
9028.905	STK.	443	2303	9707.003	TONN	3	310
9028.907	STK.	5	117	9707.006	TONN	1	171
9028.909	STK.	1295	32992	KAP.97			:
9029.006	TONN	5	3053	9801.300	TONN	1	71
9029.008	TONN	15	12586	9802.100	TONN	1	75
KAP.90			109452	9802.900	TONN	1	456
9101.003	STK.	3	11	9803.200	TONN	0	89
9101.004	STK.	8	234	9815.000	TONN	14	1381
9101.005	STK.	6459	224	KAP.98			2363
9101.006	STK.	455	32	9901.000	TONN	0	2405
9101.008	STK.	10	98	9902.000	TONN	0	202
9106.000	STK.	1341	188	9904.000	TONN	1	137
KAP.91			899	9906.008	TONN	0	75
9204.100	STK.	-	-	KAP.99			2841
9207.003	STK.	3	21	9901.000	TONN	0	2405
9207.004	STK.	1	14	9902.000	TONN	0	202
9211.700	STK.	840	2439	9904.000	TONN	1	137
9211.805	STK.	609	2109	9906.008	TONN	0	75
9211.807	STK.	35	131				
9212.209	TONN	8	689				
9212.401	STK.	28402	341				
9212.402	STK.	613	16				
9212.403	STK.	2894	484				
9212.409	TONN	1	1042				
9212.901	STK.	2373	46				

TAB. 12. SAMHANDELEN MED DE ENKELTE LAND.
IMPORTS AND EXPORTS BY COUNTRY.

LAND COUNTRY	INNFØRSEL - PRODUKSJONS LAND IMPORTS - COUNTRY OF PRODUCTION		UTFØRSEL - BESTEMMELSES LAND EXPORTS - COUNTRY OF DESTINATION	
	JANUAR		JANUAR	
	1985	1986	1985	1986
	1000 KR.	1000 KR.	1000 KR.	1000 KR.
101 DANMARK	645383	771761	526662	573129
102 FÆROYANE	2854	1428	79260	24782
103 FINLAND	394427	546494	256612	264105
105 ISLAND	9757	27639	55884	42634
106 SVERIGE	1742066	1946166	1085526	1053516
111 ALBANIA	17	6	-	359
112 BELGIA, LUXEMBOURG	264999	398833	120067	138655
113 BULGARIA	168	4063	808	3606
117 FRANKRIKE	374204	502534	981000	277797
118 GIBRALTAR	-	-	30	445
119 HELLAS	7471	16444	26770	17169
121 IRLAND	38647	68857	22014	31048
123 ITALIA	304607	364864	179719	154421
125 JUGOSLAVIA	15324	17247	9883	11426
126 MALTA	893	380	871	3327
127 NEDERLAND	308053	521872	1132941	860503
131 POLEN	44628	37761	20327	14869
132 PORTUGAL	71150	94320	32817	43754
133 ROMANIA	3081	8361	3	6958
135 SOVJETUNIONEN	206692	99321	50874	66422
137 SPANIA	115171	157644	52865	72660
139 STORBRIANNIA OG N.-IRLAND	861580	1544279	5514596	4966972
141 SVEITS	161966	165027	112674	86578
142 TSJEKKOSLOVAKIA	25061	27301	10351	2498
143 TYRKIA	4480	9278	14684	5596
144 FORBUNDSREP. TYSKLAND (BRD)	1604224	1969072	2320372	2704480
151 DEN TYSKE DEM. REP. (DDR)	116784	87167	19085	11413
152 UNGARN	9730	10261	6760	7234
153 ØSTERRIKE	88906	129072	37555	46607
E U R O P A	7422323	9527450	12671010	11492961
203 ALGERIE	606	92	4994	1882
204 ANGOLA	-	-	955	946
205 BOTSWANA	1372	17546	21	16
209 ST. HELENA	-	-	-	-
213 BR. OMRÅDER I INDISKE HAV	-	-	-	-
216 BURUNDI	-	-	-	98
229 BENIN TIDL. DAHOMEY	-	479	3138	663
231 KOMORENE	-	-	-	63
235 EKVATORIAL-GUINEA	-	-	-	-
239 ELFENBENSKYSTEN	992	458	334	1869
246 ETIOPIA	1	-	678	959
249 DEN ARABISKE REP. EGYPT.	1865	1379	5131	3122
250 DJIBOUTI	-	-	40	-
254 GABON	11039	20979	739	2828
256 GAMBIA	-	-	239	2328
260 GHANA	1716	124	8309	5529
264 GUINEA	-	-	1609	1038
266 GUINEA-BISSAU	-	3	5	-
270 KAMERUN	362	1	643	4111
273 KAPP VERDEØYENE	-	-	-	41
276 KENYA	1493	1519	2087	14559
278 KONGO, BRAZZAVILLE	48	121	81	4644
279 ZAIRE, KINSHASA	-	93	13303	349
281 LESOTHO	-	-	-	-
283 LIBERIA	-	-	110500	540658
286 LIBYA	-	-	8575	2422
289 MADAGASKAR	150	205	-	103
296 MALAWI	2930	158	271	78
299 MALI	74	-	329	584
303 MAROKKO	36371	33212	1273	6362
306 MAURETANIA	-	-	-	-
307 MAURITIUS	45	112	79	50
308 NAMIBIA TIDL. SØRVEST-AFR.	-	-	687	23
309 NIGER	-	-	-	-
313 NIGERIA	11	19	19815	3758
319 MOSAMBIK TIDL. PORT. Ø. AFR	-	4	2062	1071
322 REUNION OG MAYOTTE	-	-	119	89
326 ZIMBABWE (TIDL. RHODESIA)	6022	2521	246	1184
329 RWANDA	-	-	-	-
333 SAO TOME OG PRINCIPE	-	-	-	81
336 SENEGAL	2	1	129	535
337 SENTRALAFRIKANSKE REP.	-	-	579	-
338 SEYCHELLENE	-	-	10	-
339 SIERRA LEONE	-	-	-	14
346 SOMALIA	-	-	-	12
349 SPANSKE OMRÅDER I AFRIKA	-	-	10	-
356 SUDAN	72	-	3955	4822
357 SWAZILAND	-	-	-	-
359 SØR-AFRIKA	27569	30423	64684	51276
369 TANZANIA	31	805	5136	4942
373 TCHAD	-	-	-	-
376 TOGO	80	530	6	-
379 TUNISIA	1143	2389	846	2351
386 UGANDA	-	-	-	494
389 ZAMBIA	51	-	464	1575
393 BURKINA FASO	-	-	-	386
A F R I K A	94045	113174	262081	667913
404 AFGHANISTAN	474	362	-	102
409 BAHRAIN	-	3	1132	1812
410 BANGLADESH	781	2069	3763	362
412 BHUTAN	-	-	-	401
416 BRUNEI	-	-	240	30
420 BURMA	1398	1650	367	213
424 SRI LANKA, TIDL. CEYLON	1131	1148	4760	3012
426 UNIONEN AV ARAB. EMIRATER	3	10	14711	10859
428 FILIPPINENE	5370	8420	4914	1405
432 TAIWAN (TIDL. FORMOSA)	26920	35222	23592	9091
436 HONG KONG	66676	62353	9169	85866
444 INDIA	11254	12990	69219	16529
448 INDONESIA	2744	6544	1288	18397
452 IRAK	1	-	1342	1955
456 IRAN	802	1346	18178	5281
460 ISRAEL	29889	38453	10152	9243
464 JAPAN	534960	811672	123542	144902
476 JORDAN	-	43	1604	91

TAB. 12. FORTS. SAMHANDELEN MED DE ENKELTE LAND.

LAND COUNTRY	INNFØRSEL - PRODUKSJONSLAND IMPORTS - COUNTRY OF PRODUCTION		UTFØRSEL - BESTEMMELSESLAND EXPORTS - COUNTRY OF DESTINATION	
	JANUAR		JANUAR	
	1985	1986	1985	1986
	1000 KR.	1000 KR.	1000 KR.	1000 KR.
478 KAMPUCHEA, TIDL. CAMBODIA	-	-	-	-
484 KINA, FOLKEREUBLIKKEN	20516	30025	36392	58261
488 NORD-KOREA	-	16	-	465
492 SØR-KOREA	38425	45608	63831	52745
496 KUWAIT	-	8	3952	2225
500 KYPROS	1366	565	5946	36874
504 LAOS	-	-	-	-
508 LIBANON	3	98	1069	1003
510 MACAO	749	1130	26	305
512 MALAYSIA	18651	17592	16036	18056
513 MALDIVENE	-	-	4	-
516 MONGOLIA	-	31	68	47
520 OMAN	-	-	794	1546
528 NEPAL	33	358	145	95
534 PAKISTAN	3585	7159	17060	20636
540 QATAR	-	4	877	918
544 SAUDI-ARABIA	1	3958	24323	11633
548 SINGAPORE	13175	17072	29266	169426
556 YEMEN, DET DEMOKRATISKE	-	-	-	681
564 SYRIA	83	-	2014	2315
568 THAILAND	8556	10183	15058	10842
571 RYUKYU-ØYENE	-	-	23	-
575 VIETNAM, SOSIALISTISKE REP.	-	-	-	99
578 YEMEN, DEN ARABISKE REPUB.	-	3	2476	108
A S I A	787546	1116095	507333	697831
602 BARBADOS	-	15	1329	261
604 BELIZE	-	-	387	326
607 BAHAMAØYENE, BRITISKE VIRGINØYER, BERMUDAØYENE	21	76	1461	20431
612 CANADA	209286	104469	38052	34159
616 COSTA RICA	6386	4182	674	200
620 CUBA	-	18	441	1133
624 DOMINGO-REPUBLICKEN	-	3	3208	4572
628 FRANSKE ANTILLER	-	5	5789	4309
631 GRØNLAND	3531	6566	371	525
632 GUATEMALA	4358	4274	811	179
636 HAITI	-	366	1450	1477
644 HONDURAS	3159	1436	569	346
648 JAMAICA	350	25421	215	92
652 MEXICO	1265	1700	6099	11031
656 NEDERLANDSKE ANTILLER	-	-	279	1941
664 NICARAGUA	17	173	32	-
669 PANAMA MED KANALSONEN	16025	6849	7082	150307
672 SALVADOR	2	2	335	147
676 SAINT-PIERRE OG MIQUELON	-	-	32	-
680 TRINIDAD OG TOBAGO	-	-	4969	2983
684 U.S.A.	1006122	872823	593406	905263
688 AMERIKANSKE VIRGINØYER	30625	-	492	297
N O R D - A M E R I K A	1281147	1028380	667483	1139979
705 ARGENTINA	3912	1922	1771	2789
710 BOLIVIA	-	73	24	70
715 BRASIL	111823	109921	46624	35392
720 GUYANA	-	765	-	300
725 CHILE	1229	1803	8130	2804
730 COLOMBIA	20210	31121	1418	976
735 ECUADOR	13	694	1257	662
740 FALKLANDSØYENE	-	-	-	-
745 FRANSK GUIANA	-	-	-	29
755 PARAGUAY	59	-	-	-
760 PERU	774	1376	921	2432
765 SURINAM	44030	21028	45	6
770 URUGUAY	331	196	944	324
775 VENEZUELA	33840	383	5357	3751
S Ø R - A M E R I K A	216221	169282	66491	49535
804 AUSTRALIA	55757	36242	29766	43727
806 PAPUA-NY GUINEA	10053	23	18	175
807 PITCAIRNØYENE	-	-	-	-
808 KIRIBATI	-	-	-	-
809 SALOMONØYENE	-	-	-	-
811 FIJI	-	-	18	69
812 VANUATU	-	-	-	-
813 TONGA	309	-	-	-
814 TUVALU	-	-	-	-
815 FRANSKE BES. I OSEANIA	-	-	853	823
818 NAURU	-	-	-	-
820 NEW ZEALAND	1335	2758	4526	5022
825 U.S.A., S BES. I OSEANIA	-	-	965	-
830 VEST-SAMOA	-	-	-	-
O C E A N I A	67454	39023	36146	49817
900 INTERNASJ. ORGANISASJONER	-	-	-	-
I A L T	9868736	11993405	14210544	14098037

LANDOMRÅDER, SE TABELL 13.

NORDEN - DANMARK, FRØYANE, FINLAND, ISLAND OG SVERIGE.
EFTA - FINLAND, ISLAND, SVERIGE, SVEITS OG ØSTERRIKE
E F - DANMARK, BELGIA OG LUXEMBOURG, FRANKRIKE, HELLAS, IRLAND, ITALIA, NEDERLAND, PORTUGAL, SPANIA,
STORBRIANNIA OG FORBUNDSREPUBLICKEN TYSKLAND (BRD).
COMECON, EUROPEISKE - BULGARIA, POLEN, ROMANIA, SOVJETUNIONEN, TSEKKOSLOVAKIA,
DEN TYSKE DEMOKRATISKE REPUBLIKK (DDR) OG UNGARN
UTVIKLINGSLAND - JUGOSLAVIA OG MALTA, AFRIKA UNNTATT SØR-AFRIKA, ASIA UNNTATT JAPAN,
NORD- OG SØR-AMERIKA UNNTATT U S A, CANADA OG GRØNLAND, OSEANIA
UNNTATT AUSTRAL-SAMBADET OG NEW ZEALAND.

REGIONAL GROUPS OF COUNTRIES, SEE TABLE 13.

NORDIC COUNTRIES - DENMARK, THE FAEROES, FINLAND, ICELAND AND SWEDEN.
EFTA - FINLAND, ICELAND, SWEDEN, SWITZERLAND AND AUSTRIA.
E C - DENMARK, BELGIUM AND LUXEMBOURG, FRANCE, GREECE, IRELAND, ITALY, NETHERLANDS, PORTUGAL, SPAIN,
UNITED KINGDOM AND THE FEDERAL REPUBLIC OF GERMANY (FRG)
COMECON, EUROPEAN - BULGARIA, POLAND, ROMANIA, SOVJET UNION, CZECHOSLOVAKIA,
THE GERMAN DEMOCRATIC REPUBLIC (GDR) AND HUNGARY
DEVELOPING COUNTRIES - YUGOSLAVIA AND MALTA, AFRICA EXCLUDING SOUTH AFRICA, ASIA EXCLUDING JAPAN,
NORTH- AND SOUTH AMERICA EXCLUDING U S A, CANADA AND GREENLAND,
OCEANIA EXCLUDING AUSTRALIA AND NEW ZEALAND.

TABELL 13.

SAMHANDELEN MED DE VIKTIGSTE LAND.

HOVEDGRUPPER ETTER SITC. JANUAR

1986. TUSEN KR.

TRADE WITH PRINCIPAL COUNTRIES BY DIVISIONS OF THE SITC.

	NORDEN		EFTA		EF		COMECON		UTVIKLINGS- LAND	
	INNF.	UTF.	INNF.	UTF.	INNF.	UTF.	INNF.	UTF.	INNF.	UTF.
0 MATVARER OG LEVENDE DYR	114840	149671	59302	126243	247973	282268	6153	3030	202190	62338
00 LEVENDE DYR	2262	94	477	23	2635	171	373	-	-	-
01 KJØTT OG KJØTTVARER	7220	1608	3346	1577	4148	226	-	-	447	9
02 MEIERIVARER OG EGG	6822	2982	819	2491	8648	1592	-	-	-	741
03 FISK OG FISKEVARER	12411	86701	4091	72720	9823	252868	2199	2671	3441	57908
04 KORN OG KORNVARER	18003	4186	11178	2977	31374	1882	1389	285	1293	637
05 FRUKT OG GRØNNSAKER	11494	2171	5292	2191	98499	2587	1922	-	71302	3
06 SUKKER, SUKKERVARER OG HONNING	17514	771	4543	300	27359	560	38	-	888	-
07 KAFFE, TE OG KRYDDERIER	14708	7868	14152	5542	27541	3176	185	-	124636	127
08 FORSTOFFER FOR DYR, UNNT, KORN	8374	37497	7085	32655	15109	18260	-	75	19	1958
09 FORSKJELLIGE MATVARER	16031	5794	8318	5767	22837	946	48	-	163	955
1 DRIKKEVARER OG TOBAKK	13110	2946	15928	3271	31477	1525	238	-	885	227
11 DRIKKEVARER	3894	818	3227	553	25480	1351	238	-	699	135
12 TOBAKK OG TOBAKKSVARER	9216	2128	12701	2718	5997	174	-	-	186	93
2 RÅVARER, IKKE SPISELIGE, UNNTATT BRENSSEL	289500	144331	259359	137273	174283	247686	19517	28847	120227	6998
21 HUDER OG SKINN, RA	87858	86832	87850	83204	1681	17055	-	-	350	1358
22 OLJEFRØ OG OLJEHOLD, FRUKTER	2220	25	1414	25	1869	-	335	-	16	-
23 RÅGUMMI, OGSÅ SYNT, OG REGEN	1576	3	1699	3	3421	-	733	-	1888	-
24 TØMMER, TRELAST OG KORK	114380	10860	104871	9159	22909	18974	5795	-	8836	322
25 PAPIRMASSE OG PAPIRÅVFALL	25730	18503	24590	20242	4071	89041	314	24489	-	3127
26 TEKSTILFIBRER OG ÅVFALL	2259	103	3314	109	8212	1540	-	-	150	65
27 RA GJØDNINGSTOFFER OG RA MINERALER	20268	6166	16708	3143	46434	33579	9957	1300	9740	2124
28 MALMER OG ÅVFALL AV METALL	21846	17857	17940	17542	48370	86734	1132	3043	90778	1
29 ANIMALSKE OG VEGETAB. RÅVARER	13362	3982	974	3847	37316	764	1251	15	8470	-
3 BRENSLESTOFFER, SMØREOLJER	198445	446024	163294	252494	982292	7017042	125150	3015	266	852
32 KULL, KOKS OG BRIKETTER	4976	10892	4976	6698	52646	17308	10901	3015	-	-
33 MINERALOLJE OG -PRODUKTER	193178	431293	158054	245796	791371	3947785	108185	-	266	65
34 GASS	291	3839	264	-	138276	3051949	6065	-	-	787
35 ELEKTRISK STRØM	-	-	-	-	-	-	-	-	-	-
4 DYRE- OG PLANTEFETT, -OLJE OG VOKS	26374	7953	22775	8515	13447	6335	-	8501	5784	8996
41 DYREFETT OG -OLJER	23078	1092	21059	800	4687	2632	-	-	-	110
42 PLANTEFETT OG -OLJER	1750	2824	643	2766	7489	470	-	-	5784	-
43 BEARBEIDDE DYRE- OG PLANTEFETT	1546	4037	1073	4948	1270	3232	-	8501	-	8886
5 KJEMISKE PRODUKTER, I.E.N.	215758	303332	177400	224076	562897	397581	43151	24904	9654	98047
51 ORGANISKE KJEMISKE PRODUKTER	22588	11641	22728	11301	109191	56431	5303	3147	2846	30835
52 UORGANISKE KJEMISKE PRODUKTER	14710	26974	14374	21852	56166	84482	23558	19638	2154	9834
53 FARGE- OG GARVESTOFFER	17054	16680	14106	10226	42526	21810	2	283	62	3232
54 MEDISINSKE OG FARMASØYTISKE PRODUKTER	40596	13749	34843	9434	67150	15990	11	81	929	1238
55 FLYKTIGE OLJER, PARFYME M.V.	33200	6768	17581	5654	61288	7157	13	-	264	3479
56 KUNSTGJØDSEL	788	108648	625	79958	27643	52520	9083	-	-	36053
57 SPRENGSTOFFER OG PYROTEKNISKE ARTIKLER	2848	3287	2812	1607	5447	3411	60	-	695	1630
58 PLASTRÅSTOFFER OG -HALVFABRIKATA	62685	101035	52414	71014	131572	135526	4918	863	1854	7278
59 KJEMISKE PRODUKTER, I.E.N.	21289	14550	17917	13031	61915	20255	204	891	849	4468
6 BEARBEIDDE VARER I.E.N.	812926	400614	760895	333758	1113531	1302058	35888	31328	65285	133803
61 LÅR, LÅRVARER OG BEREDTE PELSSKINN	6317	5006	10769	4374	16600	3345	212	124	3176	568
62 GUMMIVARER	26663	9121	27175	8306	67194	14087	1001	62	4362	914
63 VARER AV TRE OG KORK, UNNTATT MØBLER	90163	6775	79657	5788	26389	7743	1215	-	5234	14
64 PAPIR OG PAPP OG VARER DERAV	191491	54745	182380	29380	58146	245997	1507	19118	1436	51519
65 TEKSTILGARN, -STOFF, OG -VARER	69788	32168	57229	23429	197190	30315	9871	39	21009	6941
66 VARER AV IKKE-MET. MINERALER	60978	16740	50501	13625	104461	15562	6886	224	2829	2315
67 JERN OG STÅL	157810	96775	152922	74946	309283	204369	9696	7944	440	26628
68 METALLER, UNNT. JERN OG STÅL	48226	120010	54056	128859	112275	731948	4315	3328	15095	34537
69 VARER AV METALLER, I.E.N.	161491	59274	146207	45051	221995	48691	1183	489	11703	10548
7 MASKINER OG TRANSPORTMIDLER	978973	387597	903184	316635	2320543	435531	21944	9942	66984	1104364
71 KRAFTMASKINER OG -UTSTYR	53720	11797	48246	8759	84493	16354	2350	249	462	17297
72 MASKINER FOR SPES. INDUSTRIER	186067	55516	172524	41584	329782	93041	6080	2429	403	26986
73 METALLBEARBEIDINGSMASKINER	19695	3292	20027	2571	61885	3845	2714	567	905	241
74 INDUSTRIMASK. OG -UTSTYR I.E.N.	198730	54148	164481	39536	377040	82939	3522	812	1169	47907
75 KONTORMASKINER OG AUTOMATISK DATABEHANDLINGSUTSTYR	56827	38083	56689	31891	262330	72342	36	3937	27835	23168
76 TELEKOM. APPARATER OG -UTSTYR	104297	34683	94228	37054	123131	28887	44	1260	20455	10331
77 ELEKTR. MASKINER OG APPARATER	130901	74663	134280	67081	345677	45625	5414	133	13455	11732
78 KJØRETØYER FOR VEG	204319	83878	191478	75015	665765	47903	1783	541	2121	9474
79 ANDRE TRANSPORTMIDLER, INKL. SKIP	24415	31536	21231	13143	70440	44594	1	14	178	957228
SKIP OG BÅTER OVER 100 BR.T	2278	20956	-	1500	36253	26532	-	-	-	954052
NYBYGDE	-	19456	-	-	-	19456	-	-	-	-
ELDRE	2278	1500	-	1500	36253	7076	-	-	-	954052
8 FORSKJELLIGE FERDIGE VARER	613741	114298	421269	90173	925805	123574	22131	3433	147217	19174
81 SANITÆR- VARME- OG LYSUTSTYR	24012	9034	21085	6666	19140	7955	218	22	929	832
82 MØBLER OG DELER	177675	22712	110244	15596	114218	19881	7032	5	3687	3426
83 REISEEFFEKTER, VESKER O.L.	6756	492	3660	406	11934	712	1058	-	11767	146
84 KLÅR OG TILBEHØR TIL KLÅR	175774	15549	95674	12476	334134	13929	5248	7	77611	428
85 FOTTØY	19298	2918	18591	2309	55130	1118	1752	-	19751	78
87 VITENSKAP. OG TEKN. INSTRUM.	36044	21537	35359	18360	102437	44046	529	3018	2470	10051
88 FOTOGR. OG OPTISKE ARTIKLER; UR	5731	2240	9927	2002	60001	2412	138	16	5466	116
89 FORSKJ. FERDIGE VARER I.E.N.	168452	39815	126729	32358	228812	33523	6155	365	25537	4098
9 VARER IKKE GRUPP. ETTER ART	29821	1402	30991	1002	38229	26989	63	-	136	155
I ALT	3293487	1958167	2814397	1493441	6410479	9840588	274236	112999	618628	1434954

LANDOMRÅDER, SE SIDE 48.

REGIONAL GROUPS OF COUNTRIES
SEE PAGE 48.

TABELL 13. FORTS.

SAMHANDELEN MED DE VIKTIGSTE LAND

HOVEDGRUPPER ETTER SITC. JANUAR

1986. TUSEN KR.

DANMARK		FINLAND		ISLAND		SVERIGE		BELGIA OG LUXEMBOURG		FRANKRIKE		HELLAS		GR.
INN.	UTF.	INN.	UTF.	INN.	UTF.	INN.	UTF.	INN.	UTF.	INN.	UTF.	INN.	UTF.	
67972	44206	3869	15324	3047	2639	39332	86471	10925	6669	26139	57629	618	1120	0
1785	71	29	-	-	-	448	23	-	-	-	-	-	-	00
3874	23	1	43	-	19	3345	1514	-	1	118	-	-	-	01
6103	616	13	41	27	-	678	2325	-	-	1792	-	-	-	02
7700	27306	633	13895	110	759	3348	44738	-	6009	75	54573	2	1052	03
8030	1213	588	274	-	169	9384	2530	237	-	6188	60	35	68	04
8604	531	567	-	-	610	2323	1027	9561	8	15013	-	581	-	05
13168	465	1175	152	-	8	3171	140	609	-	451	-	-	-	06
4609	2307	586	323	-	123	9513	5096	84	51	333	14	-	-	07
2228	11387	277	401	2909	429	2960	24297	38	557	1812	2944	-	-	08
11870	286	-	194	-	523	4161	4780	397	42	357	38	-	-	09
5763	313	4703	113	-	6	2644	2514	97	69	10225	79	66	-	1
668	265	1440	-	-	6	1787	547	17	46	10218	55	66	-	11
5095	48	3264	113	-	-	857	1967	80	24	7	24	-	-	12
32055	15333	96300	90354	146	2404	160317	36160	5207	24467	5995	15600	1298	578	2
8	6174	87285	74514	-	-	566	6144	-	-	-	14	-	-	21
807	-	-	-	-	-	1414	25	7	-	-	-	2	-	22
206	-	-	-	-	-	1370	3	419	-	174	-	-	-	23
9509	2537	5029	-	-	10	99842	8295	-	233	189	55	-	-	24
1140	2816	2731	-	-	-	21858	15687	-	23180	-	9629	-	-	25
89	1	483	-	-	-	1687	102	125	75	107	285	-	-	26
4483	3176	269	66	146	855	15370	2067	2839	639	2517	3424	1285	578	27
3906	318	461	12722	-	1537	17479	3280	-	340	2662	2170	-	-	28
11907	310	42	3052	-	2	732	559	1817	-	346	23	11	-	29
35212	175725	24300	1302	-	4149	138933	247042	28983	34930	15240	20755	-	24	3
-	4193	2891	1105	-	4081	2086	1512	7695	468	9187	-	-	-	32
35147	167692	21409	198	-	68	136621	245530	21258	25657	6052	20755	-	24	33
65	3839	-	-	-	-	225	-	30	8806	-	-	-	-	34
-	-	-	-	-	-	-	-	-	-	-	-	-	-	35
3777	1430	-	1821	19126	413	3471	4288	10	119	18	2320	5	92	4
2019	307	-	608	19126	-	1933	177	-	26	2	1807	-	-	41
1108	58	-	-	-	218	643	2548	10	-	16	-	5	-	42
650	1065	-	1213	-	195	895	1563	-	93	-	514	-	92	43
59384	86411	21052	31158	-	2488	135322	183096	61325	5256	44996	26906	205	1282	5
1236	852	5068	214	-	46	16284	10458	9894	26	9546	2370	-	26	51
776	5612	994	2392	-	179	12939	18791	3747	1941	8742	6010	-	124	52
4955	6815	1073	1122	-	25	11026	8701	1249	33	5192	487	-	1081	53
10754	5246	421	2709	-	147	29421	5647	15997	89	2503	111	-	-	54
17734	1594	2945	1117	-	34	12521	4022	4759	127	8353	1739	-	-	55
164	28690	156	1218	-	-	469	78739	7385	52	-	11108	-	-	56
41	2142	509	-	-	-	2299	1145	-	271	80	-	-	53	57
18367	33269	8954	20778	-	443	35364	46457	13781	1215	7495	3086	205	-	58
5356	2190	933	1609	-	1615	15000	9136	4512	1501	3105	1996	-	-	59
131764	127483	163205	48814	1091	13529	516781	209712	132399	44678	98525	111305	1875	5385	6
843	802	1141	80	950	56	3382	4068	107	-	604	107	425	220	61
2895	1287	9208	1156	-	248	14559	6403	8453	878	6510	237	3	-	62
11004	1368	18884	559	-	822	60274	4029	384	157	1075	34	-	-	63
12222	30998	62586	3589	-	5191	116683	14771	8195	14369	3713	16299	-	3952	64
31026	8843	9814	6576	122	1748	28742	14485	18122	302	15529	1773	1439	-	65
18139	4308	4474	1354	-	119	38366	10952	11533	248	11922	986	5	239	66
18375	26019	33423	15022	-	3149	106011	52524	46265	6778	40525	13521	-	105	67
2718	38530	4060	14864	1	650	41448	65908	24761	19660	5345	73504	-	835	68
34541	15328	19615	5635	18	1545	107317	36572	14580	2288	13303	4844	4	34	69
182916	92660	135006	58592	2957	13487	658090	219554	133023	18051	231088	35954	207	8094	7
10259	3058	8509	1614	9	1075	34944	5703	4890	1642	10863	3127	-	261	71
32542	18526	35060	11554	227	1350	118236	22954	11718	2542	32316	13998	-	445	72
3509	732	2209	93	-	33	13976	2435	1608	-	1788	280	-	-	73
52686	16069	28444	5960	2600	9365	115001	21363	15142	1104	26080	2715	2	6849	74
5935	6914	5635	14088	-	244	45258	16837	3056	1251	44861	6879	-	-	75
24725	4121	12170	4519	12	717	67390	25273	10878	746	6818	2194	3	233	76
31337	13052	16851	10192	110	413	82603	50918	18876	2075	25097	3999	202	296	77
17477	9124	20548	8671	-	266	166294	65696	66461	8470	76515	789	-	4	78
4446	21064	5580	1901	-	24	14390	8375	394	221	6749	1972	-	6	79
2278	19456	-	-	-	-	-	1500	-	-	-	-	-	-	-
-	19456	-	-	-	-	-	-	-	-	-	-	-	-	-
2278	-	-	-	-	-	-	1500	-	-	-	-	-	-	-
252468	29172	97910	16627	1272	3517	262053	63678	25996	3017	59754	7249	12169	542	8
3500	2790	3503	2020	-	42	17009	4135	356	204	984	124	-	-	81
68905	7733	7589	1648	-	718	101144	12531	2196	482	2209	1127	-	-	82
3237	92	1345	-	-	8	2175	392	723	-	410	21	-	-	83
95265	4349	50800	1301	816	425	28893	9452	2587	158	21266	1985	12161	51	84
9888	658	6236	220	-	43	3174	1994	18	64	4487	40	-	-	85
10075	4978	2846	6465	47	1388	23076	8658	2513	1160	10845	2056	-	56	87
2315	270	357	152	-	31	3059	1787	5815	64	7923	68	-	-	88
59283	8300	25235	4822	409	860	83524	24730	11787	884	11630	1828	8	436	89
449	397	149	-	-	1	29223	1000	868	1398	10552	-	2	52	9
771761	573129	546494	264105	27639	42634	1946166	1053516	398833	138655	502534	277797	16444	17169	

TABELL 13. FORTS.

SAMHANDELEN MED DE VIKTIGSTE LAND.

HOVEDGRUPPER ETTER SITC. JANUAR

1986. TUSEN KR.

GR.	IRLAND		ITALIA		JUGOSLAVIA		NEDERLAND		POLEN		PORTUGAL		ROMANIA	
	INNF.	UTF.	INNF.	UTF.	INNF.	UTF.	INNF.	UTF.	INNF.	UTF.	INNF.	UTF.	INNF.	UTF.
0	7083	266	10869	19601	473	-	27301	5275	1485	490	853	2109	-	-
00	-	-	-	-	-	-	-	-	373	-	-	-	-	-
01	20	12	-	-	212	-	-	128	-	-	-	-	-	-
02	-	-	174	-	-	-	23	57	-	-	-	13	-	-
03	1570	92	-	19081	-	-	316	4224	-	205	-	1705	-	-
04	8	-	1127	141	23	-	966	115	-	285	-	-	-	-
05	-	71	8510	-	237	-	12554	20	1042	-	853	-	-	-
06	-	-	5	-	-	-	1325	-	-	-	-	-	-	-
07	-	29	897	-	-	-	10729	388	69	-	-	26	-	-
08	-	44	-	380	-	-	281	261	-	-	-	366	-	-
09	5484	18	157	-	1	-	1106	81	1	-	-	-	-	-
1	382	-	2094	40	193	-	1059	195	67	-	740	-	-	-
11	382	-	2094	35	193	-	797	150	67	-	740	-	-	-
12	-	-	-	5	-	-	262	45	-	-	-	-	-	-
2	37248	432	3974	16596	-	-	26088	19510	5094	6005	1125	676	356	-
21	-	-	-	2242	-	-	-	-	-	-	-	-	-	-
22	-	-	-	-	-	-	237	-	2	-	-	-	-	-
23	-	-	413	-	-	-	386	-	-	-	-	-	-	-
24	-	47	24	55	-	-	49	3048	4876	-	161	-	356	-
25	-	385	-	9818	-	-	245	10351	-	2525	832	601	-	-
26	188	-	784	-	-	-	513	30	-	-	-	-	-	-
27	2831	-	859	3692	-	-	9097	5263	216	437	66	75	-	-
28	34183	-	-	789	-	-	56	800	-	3043	-	-	-	-
29	45	-	1894	-	-	-	15505	18	-	-	67	-	-	-
3	6	2420	64	-	-	-	106191	544519	17125	-	3	9266	-	-
32	-	2420	-	-	-	-	3076	6047	9916	-	-	-	-	-
33	6	-	64	-	-	-	103104	490135	7208	-	3	-	-	-
34	-	-	-	-	-	-	11	48338	-	-	-	9266	-	-
35	-	-	-	-	-	-	-	-	-	-	-	-	-	-
4	-	-	42	261	-	93	5038	145	-	3788	486	25	-	-
41	-	-	13	261	-	-	134	-	-	-	486	19	-	-
42	-	-	29	-	-	-	4740	-	-	-	-	-	-	-
43	-	-	-	-	-	93	164	145	-	3788	-	7	-	-
5	3507	2688	6481	17967	-	1644	83521	27696	2072	240	5678	5233	-	773
51	1094	39	1105	1282	-	-	34508	2841	8	-	5089	4140	-	-
52	44	690	440	10728	-	2	6752	4505	404	20	-	493	-	239
53	23	472	496	1179	-	-	3179	4099	-	16	50	-	-	-
54	17	-	609	16	-	-	8669	478	-	-	212	84	-	-
55	1409	-	911	73	-	-	3636	607	-	-	-	-	-	-
56	-	-	-	-	-	-	1988	2427	-	-	-	-	-	-
57	-	-	-	167	-	1620	13	-	-	-	-	-	-	-
58	499	1462	1792	3801	-	-	20304	10685	1456	204	327	509	-	533
59	421	25	1128	721	-	22	4473	2055	204	-	-	7	-	-
6	2567	17283	63112	78443	5950	115	83801	192316	9025	2389	21935	19100	2422	4915
61	58	-	3872	-	253	96	150	-	-	124	546	-	42	-
62	55	100	8797	844	513	-	2003	4642	-	-	13	-	-	-
63	271	97	981	-	5	-	1997	203	376	-	2087	-	15	-
64	34	4484	840	9446	1085	-	8920	26821	530	591	13	108	-	-
65	633	2258	16636	75	926	-	17280	1169	899	38	15975	3197	1786	-
66	67	-	7455	136	2	11	5519	3548	2357	15	2661	-	46	-
67	567	69	11617	6174	-	-	22710	23279	2691	1548	140	-	480	2187
68	22	9906	2299	61321	3053	-	8814	128441	2103	-	4	15628	-	2728
69	860	368	10612	446	14	9	16408	4212	68	72	496	167	54	-
7	8621	4718	170042	11935	3977	9129	142562	50054	1423	449	3411	728	86	1270
71	65	126	2729	149	95	622	2718	1114	425	76	3	44	-	50
72	837	199	23653	1361	23	734	8355	2548	521	193	157	20	4	-
73	72	-	5423	4	-	-	967	787	69	-	-	-	-	-
74	887	2417	40523	4995	152	2673	12410	12883	87	92	28	236	80	-
75	2491	41	22406	2044	-	2	21575	11556	-	-	-	-	-	-
76	767	1011	14019	1267	-	1677	3687	4358	-	54	2152	244	-	1203
77	2545	907	40060	1244	2209	282	19745	4930	284	21	802	172	-	16
78	947	-	20901	786	1499	3139	38015	2166	37	-	269	13	2	-
79	10	16	328	84	-	-	35089	9712	-	14	-	-	-	-
-	-	-	-	-	-	-	33975	6996	-	-	-	-	-	-
-	-	-	-	-	-	-	-	-	-	-	-	-	-	-
-	-	-	-	-	-	-	33975	6996	-	-	-	-	-	-
8	9445	3241	108021	9579	6653	445	46275	14752	1470	1506	60377	1000	5497	-
81	-	97	1499	871	67	-	2282	1034	40	22	46	-	26	-
82	201	109	8751	283	2348	-	7443	1814	1020	5	346	7	1446	-
83	182	-	2594	2	202	-	1694	6	-	-	5	37	14	-
84	4213	125	56997	249	307	-	4167	684	141	2	48051	100	2390	-
85	41	-	21696	8	1118	-	439	224	23	-	10537	44	1000	-
87	826	516	1415	7908	499	439	6678	7010	14	1273	27	107	-	-
88	591	1479	3092	5	239	2	2864	87	1	-	35	-	1	-
89	3391	915	11978	253	1873	4	20707	3892	231	204	1031	705	619	-
9	-	-	165	-	-	-	38	6040	-	-	11	5617	-	-
	68857	31048	364864	154421	17247	11426	521872	860503	37761	14869	94320	43754	8361	6958

TABELL 13. FORTS. SAMHANDELEN MED DE VIKTIGSTE LAND.

HOVEDGRUPPER ETTER SITC. JANUAR														1986. TUSEN KR.	
SOVJET- UNIONEN		SPANIA		STORBRITANNIA		SVEITS		TSJEKKO- SLOVAKIA		TYSKLAND (BRD)		TYSKLAND (DDR)		GR.	
INNF.	UTF.	INNF.	UTF.	INNF.	UTF.	INNF.	UTF.	INNF.	UTF.	INNF.	UTF.	INNF.	UTF.		
2199	1492	38502	7297	24437	75314	11120	16633	225	547	33275	52782	904	426	0	
-	-	-	-	845	-	-	-	-	-	5	100	-	-	00	
-	-	40	-	73	21	-	-	-	-	23	40	-	-	01	
-	-	-	197	54	376	100	125	-	-	503	333	-	-	02	
2199	1492	-	6502	139	73665	-	8485	-	547	20	58659	-	426	03	
-	-	263	59	5404	123	748	-	217	-	9115	102	789	-	04	
-	-	37962	-	1331	7	1846	224	9	-	3530	1950	-	-	05	
-	-	135	-	7761	-	-	-	-	-	3906	95	38	-	06	
-	-	91	-	3060	90	4001	-	-	-	7737	270	77	-	07	
-	-	-	-	208	3880	912	939	7529	-	6870	1202	-	-	08	
-	-	12	331	1890	120	3487	270	-	-	1565	31	-	-	09	
147	-	4915	-	3986	56	8580	638	-	-	2150	773	-	-	1	
147	-	4915	-	3463	50	-	-	-	-	2120	750	-	-	11	
-	-	-	-	523	6	8580	638	-	-	31	23	-	-	12	
8625	18735	10793	6603	27940	59629	582	3831	1622	627	22560	88262	3038	3427	2	
-	-	-	5010	1673	2350	-	2546	-	-	-	1265	-	-	21	
-	-	-	-	200	-	-	-	-	-	617	-	-	-	22	
-	-	-	-	298	-	329	-	733	-	1525	-	-	-	23	
404	-	2596	-	5494	7864	-	855	-	-	4888	5134	-	-	24	
-	18735	1599	1464	-	16412	-	186	314	-	255	14385	-	3229	25	
-	-	-	-	3142	995	-	8	-	-	3265	154	-	-	26	
7341	-	5047	92	12970	6596	52	-	561	627	4438	10043	1839	198	27	
-	-	-	33	3659	25128	-	3	-	-	3904	57156	1132	-	28	
879	-	1551	4	506	285	201	234	14	-	3667	123	67	-	29	
54576	-	22931	14918	747137	4243642	21	-	-	-	26525	1970843	53448	-	3	
-	-	-	-	25255	1665	-	-	-	-	7432	2514	984	-	32	
48511	-	22931	-	583791	2564505	21	-	-	-	19015	679018	52464	-	33	
6065	-	-	14918	138091	1677472	-	-	-	-	78	1289311	-	-	34	
-	-	-	-	-	-	-	-	-	-	-	-	-	-	35	
-	-	72	-	1621	986	178	195	-	-	2379	956	-	4712	4	
-	-	-	-	47	153	-	16	-	-	1986	60	-	-	41	
-	-	72	-	1327	413	-	-	-	-	183	-	-	-	42	
-	-	-	-	247	420	178	180	-	-	210	897	-	4712	43	
28375	20186	16542	6171	90327	115314	16961	3671	1887	856	190932	102658	9447	68	5	
4113	3112	-	152	13942	27111	683	312	312	-	32776	17596	708	7	51	
19855	16195	1476	985	4600	27176	167	-	365	766	29589	26218	1737	61	52	
-	267	30	148	12438	1872	1995	56	-	-	14914	5624	2	-	53	
-	-	608	-	13785	1134	4721	923	-	81	13996	8831	-	-	54	
5	-	302	-	10732	904	2051	117	8	-	13472	2112	-	-	55	
4401	-	9288	1034	240	8267	-	-	-	-	8577	942	4681	-	56	
-	-	305	-	446	736	4	18	-	-	4562	42	60	-	57	
-	-	520	3313	18307	42822	5372	1768	1202	-	49975	35364	2260	-	58	
-	612	4012	538	15836	5292	1968	476	-	9	23071	5929	-	-	59	
1609	18929	25125	24352	199513	334309	31173	42075	10304	70	352915	347405	8189	2629	6	
-	-	745	-	2489	964	222	137	-	-	6761	1253	170	-	61	
-	62	790	-	16979	3485	1072	445	176	-	20696	2613	268	-	62	
388	-	109	-	635	4443	178	378	96	-	7847	1442	337	-	63	
35	18451	1104	14797	5464	76049	1245	4914	590	69	17640	48674	352	8	64	
105	-	4715	218	27302	6202	7950	271	4782	1	48534	6280	1766	-	65	
18	-	2138	1343	14856	3017	3435	1177	1015	-	30164	1736	3195	-	66	
453	-	7141	965	60441	59802	1810	4243	3315	-	101503	67656	1627	2022	67	
601	-	850	6208	22098	166007	5306	29663	-	-	45365	211908	-	599	68	
9	417	7533	821	49250	14339	9956	845	330	-	74406	5843	475	-	69	
3053	5332	24299	10382	311521	104098	68073	14375	7828	251	1112854	98857	5627	125	7	
2	111	594	143	14357	4227	4312	324	780	12	38016	2463	905	-	71	
1326	2123	2168	2828	57653	42227	11382	683	4190	12	160383	8349	38	8	72	
655	567	933	-	5640	792	2334	5	1062	-	41947	1250	575	-	73	
14	390	3697	3651	53004	19779	12006	944	152	225	172580	12241	336	92	74	
-	1599	10600	183	91541	7915	5075	691	-	-	59864	35558	14	-	75	
-	-	387	928	14086	11040	7163	5926	-	-	45610	2745	15	2	76	
335	-	3112	524	41565	7109	24292	3228	653	2	162335	11316	3713	22	77	
721	541	2779	-	25579	9034	1380	19	992	-	416822	17518	31	-	78	
-	-	30	2124	8096	1977	130	2556	-	-	15297	7419	1	-	79	
-	-	-	-	-	-	80	-	-	-	-	-	-	-	-	
-	-	-	-	-	-	80	-	-	-	-	-	-	-	-	
716	1747	14445	1794	131757	33623	26733	5161	5395	146	205399	19605	6512	25	8	
-	-	204	-	2196	1696	153	251	87	-	8074	1138	65	-	81	
468	-	1772	82	4865	4517	1123	577	1828	-	17530	3725	1685	-	82	
-	-	7	-	998	541	29	7	547	-	2084	11	493	-	83	
-	1	5396	319	43279	2349	3872	1172	1199	3	40752	3558	487	-	84	
-	-	3068	-	1396	59	983	46	434	-	3559	22	2	-	85	
59	1745	238	632	27517	16405	8155	1720	55	-	42304	3218	253	-	87	
5	1	366	110	11387	210	5571	13	88	-	25611	119	9	15	88	
184	-	3393	651	40120	7846	6848	1375	1157	143	65485	7813	3517	10	89	
22	-	21	1144	6041	2	1606	-	39	-	20082	12339	2	-	9	
99321	66422	157644	72660	1544279	4966972	165027	86578	27301	2498	1969072	2704480	87167	11413		

TABELL 13. FORTS.

SAMHANDELEN MED DE VIKTIGSTE LAND.

HOVEDGRUPPER ETTER SITC. JANUAR

1986. TUSEN KR.

GR.	UNGARN		ØSTERRIKE		SØR-AFRIKA		SØR-KOREA		KINA		HONG KONG		INDIA	
	INNFB.	UTF.	INNFB.	UTF.	INNFB.	UTF.	INNFB.	UTF.	INNFB.	UTF.	INNFB.	UTF.	INNFB.	UTF.
0	1254	-	1934	5176	-	2988	519	255	6824	-	460	524	3066	-
00	-	-	-	-	-	-	-	-	-	-	-	-	-	-
01	-	-	-	-	-	-	-	-	-	-	-	-	-	-
02	-	-	-	-	-	-	-	-	-	-	-	-	-	-
03	-	-	-	4842	-	2988	312	255	59	-	3	256	1081	-
04	383	-	458	4	-	-	-	-	248	-	44	6	254	-
05	785	-	557	330	-	-	207	-	6228	-	140	-	533	-
06	-	-	197	-	-	-	-	-	-	-	252	-	-	-
07	39	-	52	-	-	-	-	-	266	-	-	-	1198	-
08	-	-	-	-	-	-	-	-	-	-	-	56	-	-
09	47	-	671	-	-	-	-	-	23	-	21	206	-	-
1	-	-	-	-	-	-	-	1	-	-	-	-	-	-
11	-	-	-	-	-	-	-	1	-	-	-	-	-	-
12	-	-	-	-	-	-	-	-	-	-	-	-	-	-
2	782	52	2015	4523	30148	44042	-	1373	877	-	3	27	725	192
21	-	-	-	-	-	-	-	1358	-	-	-	-	226	-
22	333	-	-	-	-	-	-	-	-	-	1	-	1	-
23	-	-	-	-	-	-	-	-	137	-	-	-	-	-
24	158	-	-	-	-	-	-	-	-	-	-	-	46	-
25	-	-	-	4369	-	-	-	-	-	-	-	-	-	192
26	-	-	1144	-	-	-	-	-	-	-	-	-	5	-
27	-	38	871	155	-	34	-	15	682	-	-	27	305	-
28	-	-	-	-	30148	44008	-	-	-	-	-	-	-	-
29	290	15	-	-	-	-	-	-	58	-	2	-	142	-
3	1	3015	41	-	-	-	-	8	130	-	135	1	-	-
32	-	3015	-	-	-	-	-	-	-	-	-	-	-	-
33	1	-	3	-	-	-	-	8	130	-	135	1	-	-
34	-	-	39	-	-	-	-	-	-	-	-	-	-	-
35	-	-	-	-	-	-	-	-	-	-	-	-	-	-
4	-	-	-	1798	-	44	-	-	207	-	-	-	-	-
41	-	-	-	-	-	44	-	-	-	-	-	-	-	-
42	-	-	-	-	-	-	-	-	207	-	-	-	-	-
43	-	-	-	1798	-	-	-	-	-	-	-	-	-	-
5	1366	1806	4065	3663	-	966	101	1900	1685	22961	703	486	-	1510
51	163	28	693	271	-	-	5	24	368	-	-	11	-	296
52	1197	1413	273	491	-	894	-	154	391	-	-	269	-	242
53	-	-	12	323	-	-	-	768	-	-	-	61	-	-
54	7	-	281	8	-	-	75	24	134	-	657	25	-	118
55	-	-	64	364	-	-	-	-	-	-	31	18	-	-
56	-	-	-	-	-	-	-	-	-	22827	-	-	-	-
57	-	-	-	444	-	-	20	-	676	-	-	-	-	-
58	-	126	2724	1567	-	26	-	543	-	134	12	100	-	852
59	-	239	16	196	-	45	-	387	117	-	3	2	-	2
6	4311	2187	48644	19628	266	2335	6394	7985	6084	18697	2937	1731	4678	3844
61	-	-	5073	33	-	-	405	-	-	-	13	-	1454	-
62	552	-	2335	53	-	65	810	33	-	-	38	-	-	-
63	-	-	320	19	-	-	550	-	34	-	471	-	9	-
64	-	-	1867	914	-	2057	126	3	11	-	95	1261	-	1778
65	533	-	10602	348	-	-	669	101	4514	-	751	67	3012	84
66	255	-	4227	24	4	-	308	98	831	-	92	-	62	-
67	1131	2187	11678	8	-	149	319	309	-	18695	-	73	-	912
68	1611	-	3241	17775	-	30	2	4987	118	-	38	18	-	1024
69	229	-	9301	454	262	34	3204	2454	576	2	1440	312	141	46
7	823	174	39058	10627	8	871	13479	35710	16	15436	7204	81354	158	9616
71	239	-	472	43	-	-	12	5299	-	-	108	4203	-	120
72	-	90	7620	5043	-	55	-	772	-	9759	9	59	4	4779
73	23	-	1509	5	-	6	-	64	-	-	25	17	80	9
74	96	13	6431	1905	1	79	-	19808	-	1938	53	1392	-	834
75	22	-	721	31	-	-	1296	3200	9	2540	3169	-	-	2588
76	29	-	7493	618	-	300	10429	252	-	600	2199	140	33	869
77	413	71	10424	2331	-	432	1742	6311	7	599	1630	44	41	418
78	-	-	3257	364	7	-	-	1	-	-	12	-	-	-
79	-	-	1131	287	-	-	-	3	-	-	-	-	75499	-
-	-	-	-	-	-	-	-	-	-	-	-	-	75499	-
-	-	-	-	-	-	-	-	-	-	-	-	-	-	-
-	-	-	-	-	-	-	-	-	-	-	-	-	-	-
-	-	-	-	-	-	-	-	-	-	-	-	-	-	-
8	1723	-	33302	1192	1	30	25107	5482	14197	1168	50892	1742	4364	1368
81	-	-	420	217	-	-	-	168	-	-	564	-	-	-
82	476	-	389	122	-	-	66	1659	133	-	187	228	-	-
83	4	-	111	-	-	-	1524	-	3282	-	1591	-	368	-
84	482	-	11294	126	-	-	8284	91	8550	-	37405	91	3731	-
85	286	-	8198	7	-	-	12665	-	290	-	720	-	82	-
87	148	-	1236	130	-	30	243	3370	47	1166	667	1106	16	1306
88	33	-	940	19	-	-	222	3	1	-	3141	22	10	-
89	293	-	10714	571	1	-	2102	192	1894	3	6618	295	157	62
9	-	-	13	-	-	-	9	30	3	-	18	-	-	-
	10261	7234	129072	46607	30423	51276	45608	52745	30025	58261	62353	85866	12990	16529

TABELL 13. FORTS.

SAMHANDELEN MED DE VIKTIGSTE LAND.

HOVEDGRUPPER ETTER SITC. JANUAR

986. TUSEN KR.

ISRAEL		JAPAN		CANADA		USA		ARGENTINA		BRASIL		AUSTRALIA		GR.
INNF.	UTF.	INNF.	UTF.	INNF.	JTF.	INNF.	UTF.	INNF.	UTF.	INNF.	UTF.	INNF.	UTF.	
15295	2119	2870	24265	38796	2407	22242	120846	221	67	87478	24406	2508	8490	0
-	-	-	-	-	-	105	25	-	-	-	-	-	-	00
235	-	-	76	-	-	477	-	-	-	-	-	503	-	01
-	-	-	3909	-	854	-	9898	-	-	-	-	-	-	02
-	2094	2226	19635	9785	1231	6	104967	60	-	60	24403	3	5141	03
-	-	26	34	14388	56	2309	1282	-	-	-	3	-	258	04
14949	-	234	-	1375	-	17075	-	161	-	4587	-	2003	-	05
-	-	246	-	-	-	27	-	-	-	-	-	-	-	06
-	-	48	-	-	42	35	113	-	-	82831	-	-	-	07
-	25	-	402	12943	123	363	4300	-	67	-	-	-	218	08
110	-	91	209	305	101	1845	261	-	-	-	-	-	-	09
-	52	-	4	10	-	4387	1007	6	-	370	16	148	-	1
-	52	-	4	10	-	1968	958	-	-	370	12	148	-	11
-	-	-	-	-	-	2419	48	6	-	-	4	-	-	12
6183	456	1171	1368	802	-	55121	3210	3	-	6261	-	28096	-	2
-	-	-	-	87	-	-	213	3	-	121	-	294	-	21
-	-	1	-	84	-	41215	-	-	-	-	-	-	-	22
-	-	-	-	-	-	1843	-	-	-	-	-	-	-	23
-	140	527	-	-	-	2755	-	-	-	4951	-	175	-	24
-	283	-	-	-	-	-	-	-	-	-	-	-	-	25
-	-	609	-	-	-	2156	32	-	-	-	-	-	-	26
2051	33	-	452	-	-	956	2853	-	-	-	-	-	-	27
-	-	-	-	247	-	5423	-	-	-	1188	-	27627	-	28
4133	-	33	916	383	-	774	113	-	-	-	-	-	-	29
-	-	3	26	23	-	52010	434693	-	-	-	-	3687	-	3
-	-	-	-	-	-	19898	-	-	-	-	-	3687	-	32
-	-	3	26	23	-	32110	373959	-	-	-	-	-	-	33
-	-	-	-	-	-	2	60734	-	-	-	-	-	-	34
-	-	-	-	-	-	-	-	-	-	-	-	-	-	35
-	103	919	-	-	186	376	525	-	32	113	-	-	-	4
-	8	916	-	-	139	277	442	-	32	-	-	-	-	41
-	-	3	-	-	-	99	-	-	-	113	-	-	-	42
-	96	-	-	-	47	-	83	-	-	-	-	-	-	43
334	511	8275	15329	3085	3594	32000	36474	-	476	722	1282	233	13997	5
-	43	1195	1554	1115	-	6839	1638	-	49	-	334	-	-	51
62	220	3566	12709	861	224	1167	10561	-	-	230	10	1763	-	52
-	-	265	408	105	-	1218	5029	-	352	62	-	-	-	53
-	39	470	42	100	6	4410	1313	-	-	-	69	218	48	54
177	25	232	-	35	366	1867	1161	-	-	-	-	-	-	55
-	-	1	107	-	361	189	12255	-	-	-	-	-	8782	56
-	-	-	-	166	-	1337	-	-	-	-	-	-	-	57
81	-	2197	-	692	1532	7872	3194	-	59	-	-	-	517	58
14	185	349	510	13	1105	7102	1323	-	16	660	649	5	2887	59
1252	5436	122491	91733	4239	10922	46828	207257	768	958	12192	9144	804	11910	6
-	-	34	-	-	53	14	1351	27	-	87	-	4	-	61
686	346	7939	6	117	17	4245	204	3	-	23	-	-	116	62
-	-	491	-	1751	-	1308	772	-	-	522	-	50	-	63
-	1508	1691	8523	34	45	2847	44191	-	47	-	635	-	1987	64
6	340	2656	90	632	1231	4396	510	500	-	2029	-	-	1769	65
400	-	2522	42	377	96	8239	2893	-	-	46	-	26	224	66
-	254	40577	69257	744	444	4451	22441	-	229	57	-	-	-	67
6	2965	50	10642	24	8040	4955	128159	-	682	9353	8509	-	6832	68
154	22	66530	3173	560	996	16373	6735	238	-	75	-	724	983	69
14298	259	618335	9307	52015	11617	549268	62154	863	1105	824	470	342	4764	7
22	-	23391	348	23871	1917	100875	4948	-	-	12	-	-	11	71
-	13	40344	1880	2217	6049	64677	5272	-	924	74	2	122	104	72
12	-	5284	693	-	14	2467	239	-	-	-	-	-	146	73
111	8	30039	3290	17741	1732	48005	10914	42	20	8	35	37	1056	74
13127	2	65823	12	2089	40	183705	17798	821	-	511	-	-	2022	75
-	121	117655	936	2921	265	22345	12443	-	-	94	-	1	83	76
1026	108	31581	1740	1309	521	61672	6271	-	161	111	37	150	1076	77
-	-	303438	6	1488	805	21357	627	-	-	15	396	32	91	78
-	7	779	402	378	275	44166	3642	-	-	-	-	-	175	79
-	-	-	-	-	-	-	-	-	-	-	-	-	-	-
-	-	-	-	-	-	-	-	-	-	-	-	-	-	-
1090	307	57483	2866	2957	5432	106965	39087	62	151	1950	74	424	4566	8
-	-	367	566	5	19	218	151	-	-	-	-	-	57	81
-	162	226	644	431	1498	1007	10511	-	-	7	-	5	1324	82
-	-	409	-	18	-	52	-	-	-	792	-	-	-	83
558	-	1075	110	365	29	1934	2784	-	-	303	-	-	518	84
15	-	818	2	20	14	1871	596	62	-	783	-	-	22	85
-	50	12607	1355	1515	1381	53478	16380	-	-	3	-	383	1939	87
2	-	21663	-	66	-	12551	188	-	-	-	-	20	3	88
515	95	20318	189	536	2491	35855	8478	-	151	62	74	17	704	89
-	-	125	3	2542	-	3625	10	-	-	12	-	-	-	9
38453	9243	811672	144902	104469	34159	872823	905263	1922	2789	109921	35392	36242	43727	

TABELL 14. UTFØRSEL. VIKTIGERE VARER FORDELT PÅ BESTEMMELSESLAND.
EXPORTS OF PRINCIPAL COMMODITIES BY COUNTRY OF DESTINATION.

VARENRS. C C C N	VARE OG LAND	ENHET	JANUAR	1986
CODE	COMMODITY AND COUNTRY	UNIT	MENGDE QUANTITY	VERDI VALUE
1000 KR.				
0301.111-129	FERSK ELLER KJØLT FISK ELLERS			
0301.140	INKL. FILETER	TONN	6371	138639
0301.411-519	101 DANMARK		1209	17907
0301.910-929	106 SVERIGE		148	5791
0301.159.939	112 BELGIA, LUXEMB.		115	3765
	117 FRANKRIKE		709	21070
	127 NEDERLAND		46	2256
	137 SPANIA		86	4319
	139 STORBRIANNIA OG N.-IRLAND		241	7247
	141 SVEITS		62	3226
	144 TYSKLAND (BRD)		1641	24826
	464 JAPAN		288	2012
	684 U S A		782	43597
	ANDRE LAND		1044	2624
0301.161-209	FRYST FISK ELLERS, UNNT. FILETER	TONN	2334	22896
0301.711-819	101 DANMARK		97	988
0301.850	103 FINLAND		28	225
	106 SVERIGE		71	423
	112 BELGIA, LUXEMB.		2	93
	117 FRANKRIKE		170	7429
	137 SPANIA		67	443
	139 STORBRIANNIA OG N.-IRLAND		281	4102
	141 SVEITS		8	405
	144 TYSKLAND (BRD)		515	3876
	313 NIGERIA		-	-
	460 ISRAEL		232	704
	464 JAPAN		621	3273
	684 U S A		39	220
	ANDRE LAND		205	715
0301.941-959	FRYSTE FILETER AV FISK, UNNT. SILD	TONN	7595	120002
0301.962-969	101 DANMARK		1	11
	103 FINLAND		397	6545
	106 SVERIGE		311	6188
	112 BELGIA, LUXEMB.		-	-
	117 FRANKRIKE		524	9832
	123 ITALIA		28	810
	139 STORBRIANNIA OG N.-IRLAND		2314	41860
	141 SVEITS		33	549
	142 TSJEKKOSLOVAKIA		-	-
	144 TYSKLAND (BRD)		1700	17874
	153 ØSTERRIKE		126	2664
	684 U S A		2066	32544
	ANDRE LAND		94	1125
0302.311-319	SALTET FISK ELLERS, HERU. FILETER	TONN	548	11055
0302.551-559	103 FINLAND		-	-
	106 SVERIGE		50	750
	117 FRANKRIKE		22	374
	119 HELLAS		57	1003
	123 ITALIA		340	7522
	132 PORTUGAL		-	-
	137 SPANIA		-	-
	ANDRE LAND		79	1406
0302.401-409	TØRRFISK	TONN	389	12282
	106 SVERIGE		5	413
	123 ITALIA		79	4414
	127 NEDERLAND		1	63
	229 BENIN		19	515
	270 KAMERUN		9	161
	684 U S A		1	18
	ANDRE LAND		275	6698
0302.501-509	KLIPPFISK	TONN	3351	63320
	112 BELGIA, LUXEMB.		16	387
	117 FRANKRIKE		303	7209
	123 ITALIA		43	1192
	127 NEDERLAND		21	452
	132 PORTUGAL		71	1598
	137 SPANIA		16	460
	139 STORBRIANNIA OG N.-IRLAND		20	282
	141 SVEITS		26	746
	144 TYSKLAND (BRD)		49	1405
	204 ANGOLA		-	-
	254 GABON		180	2450
	278 KONGO, BRAZZAVILLE		315	4644
	279 ZAIRE		13	169
	319 MOSAMBIK		6	184
	359 SØR-AFRIKA		23	708
	624 DOMINGO-REPUBLIKKEN		313	4284
	628 FRANSKE ANTILLER		213	4010
	648 JAMAICA		-	-
	684 U S A		24	678
	715 BRASIL		1277	24403
	775 VENEZUELA		-	-
	ANDRE LAND		423	8059

TABELL 14 (FORTS.). UTFØRSEL. VIKTIGERE VARER FORDELT PÅ BESTEMMELSESLAND

VARENR. C C C N	VARE OG LAND	ENHET	1986	
			JANUAR MENGDEN	VERDI 1000 KR.
0303.100-809	KREPSDYR OG BLØTDYR, IKKE HERMETISKE	TONN	1916	24495
	102 FERØYANE		-	-
	106 SVERIGE		312	5756
	123 ITALIA		115	1187
	137 SPANIA		133	745
	144 TYSKLAND (BRD)		138	1798
	464 JAPAN		248	5457
	ANDRE LAND		970	9552
0404.150-900	OST	TONN	1184	21185
	101 DANMARK		25	461
	106 SVERIGE		114	1799
	131 POLEN		-	-
	139 STORBRITANNIA OG N.-IRLAND		22	376
	144 TYSKLAND (BRD)		18	314
	464 JAPAN		411	3909
	612 CANADA		38	854
	684 U S A		335	9898
	804 AUSTRALIA		169	2873
	ANDRE LAND		52	701
1504.700	SILDEOLJE OG ANNEN FISKEOLJE	TONN	68	547
	103 FINLAND		-	-
	117 FRANKRIKE		-	-
	127 NEDERLAND		-	-
	139 STORBRITANNIA OG N.-IRLAND		-	-
	144 TYSKLAND (BRD)		-	-
	ANDRE LAND		68	547
1604.111-390 1604.602,603 1604.701-709	FISK, TILBEREDT ELLER KONSERVERT, HERU. KAVIAR OG KAVIARETTERLIKNINGER I LUFTTETT LUKKET EMBALLASJE	TONN	770	21716
	106 SVERIGE		15	424
	139 STORBRITANNIA OG N.-IRLAND		1	26
	260 GHANA		-	-
	283 LIBERIA		-	-
	319 MOSAMBIK		-	-
	359 SØR-AFRIKA		40	1424
	464 JAPAN		18	427
	612 CANADA		16	465
	684 U S A		470	13572
	804 AUSTRALIA		177	4570
	ANDRE LAND		33	809
1604.401-601 1604.606-609 1604.801-909	FISK, TILBEREDT ELLER KONSERVERT, IKKE I LUFTTETT LUKKET EMB.	TONN	1656	27439
	101 DANMARK		4	57
	103 FINLAND		120	2062
	106 SVERIGE		495	7811
	112 BELGIA, LUXEMB.		18	365
	117 FRANKRIKE		331	5302
	123 ITALIA		182	3527
	139 STORBRITANNIA OG N.-IRLAND		12	155
	141 SVEITS		154	3066
	144 TYSKLAND (BRD)		202	2686
	153 ØSTERRIKE		70	1400
	ANDRE LAND		68	1007
1605.211-290	KREPSDYR OG BLØTDYR, TILBEREDT ELLER KONSERV., IKKE I LUFTTETT LUKKET EMB.	TONN	852	41121
	101 DANMARK		87	4406
	103 FINLAND		85	4027
	106 SVERIGE		220	10060
	117 FRANKRIKE		22	1054
	139 STORBRITANNIA OG N.-IRLAND		319	15525
	144 TYSKLAND (BRD)		25	1171
	612 CANADA		-	-
	684 U S A		89	4601
	ANDRE LAND		5	278
2301.400	MJØL OG PULVER AV FISK, KREPSDYR ELLER BLØTDYR	TONN	8492	25092
	101 DANMARK		-	-
	103 FINLAND		-	-
	106 SVERIGE		4812	14330
	117 FRANKRIKE		975	2746
	119 HELLAS		-	-
	121 IRLAND		-	-
	123 ITALIA		70	165
	139 STORBRITANNIA OG N.-IRLAND		64	316
	141 SVEITS		2555	7459
	151 TYSKLAND (DDR)		-	-
	ANDRE LAND		16	78

TABELL 14 (FORTS.). UTFØRSEL. VIKTIGERE VARER FORDELT PÅ BESTEMMELSESLAND

VARENR. C C C N	VARE OG LAND	ENHET	1986	
			JANUAR MENGDEN	VERDI 1000 KR.
2709.000	RØRLJE	TONN	2917254	4183050
	106 SVERIGE		128278	188508
	112 BELGIA, LUXEMB.		17428	25621
	117 FRANKRIKE		-	-
	127 NEDERLAND		325177	478212
	139 STORBRIANNIA OG N-IRLAND		1762166	2484146
	144 TYSKLAND (BRD)		430422	632604
	153 ØSTERRIKE		-	-
	460 ISRAEL		-	-
	684 U S A		253783	373959
	ANDRE LAND		-	-
2710.010-709	PETROLEUMSPRODUKTER	KUB.M.	277657	381201
	101 DANMARK		109778	164716
	102 FÆRØYANE		11737	17805
	106 SVERIGE		43274	55203
	112 BELGIA, LUXEMB.		1	6
	117 FRANKRIKE		18105	20751
	127 NEDERLAND		4235	5677
	139 STORBRIANNIA OG N-IRLAND		60421	70661
	144 TYSKLAND (BRD)		30100	46348
	684 U S A		-	-
	ANDRE LAND		6	34
2711.320	NATURGASS	1000 KUB.M	2560388	2942606
	139 STORBRIANNIA OG N-IRLAND		1494842	1653295
	144 TYSKLAND (BRD)		1065546	1289311
	ANDRE LAND		-	-
3901	KONDENSASJONS-, POLYKONDENSASJONS- OG POLYADDISJONSPRODUKTER, RÆSTOFFER OG HALVFABRIKATA	TONN	3995	37831
	101 DANMARK		834	9165
	103 FINLAND		124	1365
	106 SVERIGE		1242	10495
	117 FRANKRIKE		38	350
	123 ITALIA		139	1092
	127 NEDERLAND		301	3021
	137 SPANIA		54	598
	139 STORBRIANNIA OG N-IRLAND		415	3809
	144 TYSKLAND (BRD)		237	2082
	153 ØSTERRIKE		75	720
	203 ALGERIE		-	-
	264 GUINEA		120	858
	359 SØR-AFRIKA		5	26
	426 UNIONEN AV ARABISKE EMIRATER ..		54	687
	456 IRAN		-	-
	548 SINGAPORE		16	323
	612 CANADA		58	430
	684 U S A		-	-
	ANDRE LAND		282	2810
3902	POLYMERISASJONS- OG KOPOLYMERISASJONS- PRODUKTER, RÆSTOFFER OG HALVFABRIKATA	TONN	28438	170491
	101 DANMARK		3727	23766
	103 FINLAND		3530	19436
	105 ISLAND		29	361
	106 SVERIGE		5681	37863
	112 BELGIA, LUXEMB.		351	1187
	117 FRANKRIKE		404	2593
	121 IRLAND		301	1516
	123 ITALIA		375	1902
	127 NEDERLAND		1124	5906
	139 STORBRIANNIA OG N-IRLAND		6265	38130
	141 SVEITS		249	1327
	144 TYSKLAND (BRD)		5164	28953
	319 MOSAMBIK		-	-
	326 ZIMBABWE		-	-
	548 SINGAPORE		1	34
	612 CANADA		150	1023
	684 U S A		20	350
	ANDRE LAND		1066	6144
3907	VARER AV PLAST	TONN	1254	30570
	101 DANMARK		210	4233
	103 FINLAND		123	2836
	105 ISLAND		11	349
	106 SVERIGE		612	14259
	117 FRANKRIKE		11	299
	121 IRLAND		7	473
	127 NEDERLAND		22	884
	135 SOVJETUNIONEN		-	-
	139 STORBRIANNIA OG N-IRLAND		105	2344
	144 TYSKLAND (BRD)		63	1249
	684 U S A		11	842
	ANDRE LAND		80	2801
4301.200-900	RÆ PELSSKINN	STK.	258203	85389
	101 DANMARK		28661	5216
	103 FINLAND		219792	74511
	106 SVERIGE		4088	862

TABELL 14 (FORTS.). UTFØRSEL. VIKTIGERE VARER FORDELT PÅ BESTEMMELSESLAND

VARENR. C C C N	VARE OG LAND	ENHET	1986	
			JANUAR MENGE	VERDI 1000 KR.
	117 FRANKRIKE		30	14
	123 ITALIA		707	493
	139 STORBRIANNIA OG N.-IRLAND		313	135
	141 SVEITS		3423	2546
	144 TYSKLAND (BRD)		200	41
	464 JAPAN		-	-
	492 SØR-KOREA		706	1358
	612 CANADA		-	-
	684 U S A		283	213
	ANDRE LAND		-	-
4405, 4413.210,250 4413.290,300	TRELAST, SKÅRET ELLER HØVLET, UNNT. PARKETTSTAV	KUB.M.	19822	19585
	101 DANMARK		1627	1708
	105 ISLAND		6	8
	106 SVERIGE		451	437
	117 FRANKRIKE		39	55
	121 IRLAND		38	47
	127 NEDERLAND		3428	3048
	139 STORBRIANNIA OG N.-IRLAND		7322	7664
	141 SVEITS		1112	855
	144 TYSKLAND (BRD)		5259	5134
	460 ISRAEL		200	140
	ANDRE LAND		340	488
4701.104,109	MEKANISK TREMASSE	TONN	14083	26756
	101 DANMARK		1588	2563
	106 SVERIGE		886	2188
	112 BELGIA, LUXEMB.		460	916
	117 FRANKRIKE		468	915
	123 ITALIA		1350	2773
	127 NEDERLAND		2017	4019
	139 STORBRIANNIA OG N.-IRLAND		3857	7296
	144 TYSKLAND (BRD)		2358	4186
	ANDRE LAND		1100	1901
4701.200-600	CELLULOSE (HERU. DISSOLVINGMASSE)	TONN	34204	107174
	101 DANMARK		76	155
	103 FINLAND		-	-
	106 SVERIGE		4563	12181
	112 BELGIA, LUXEMB.		7634	22264
	117 FRANKRIKE		3025	8714
	123 ITALIA		2650	6949
	127 NEDERLAND		1929	6333
	131 POLEN		649	2525
	132 PORTUGAL		150	601
	135 SOVJETUNIONEN		5257	18735
	137 SPANIA		410	1464
	139 STORBRIANNIA OG N.-IRLAND		2915	9116
	142 TSJEKKOSLOVAKIA		-	-
	144 TYSKLAND (BRD)		2623	9127
	151 TYSKLAND (DDR)		796	3229
	153 ØSTERRIKE		867	4369
	444 INDIA		60	192
	452 IRAK		-	-
	ANDRE LAND		601	1219
4801.111,112	AVISAPAPIR	TONN	58762	173245
	101 DANMARK		5449	15608
	105 ISLAND		792	2705
	112 BELGIA, LUXEMB.		2357	7085
	117 FRANKRIKE		3536	11298
	119 HELLAS		1394	3895
	121 IRLAND		979	3143
	123 ITALIA		2746	7930
	127 NEDERLAND		6775	19270
	132 PORTUGAL		-	-
	137 SPANIA		4159	12798
	139 STORBRIANNIA OG N.-IRLAND		7258	24406
	141 SVEITS		-	-
	143 TYRKIA		-	-
	144 TYSKLAND (BRD)		3171	9674
	313 NIGERIA		-	-
	379 TUNISIA		669	2039
	424 SRI LANKA		101	154
	432 TAIWAN, TIDL. FORMOSA		1457	3804
	436 HONG KONG		460	1061
	448 INDONESIA		-	-
	460 ISRAEL		445	1243
	512 MALAYSIA		932	2429
	534 PAKISTAN		1958	5368
	548 SINGAPORE		544	1524
	568 THAILAND		2977	4730
	684 U S A		8496	26411
	ANDRE LAND		2109	6672
4801.171,179 4801.190	ANNET TRYKKPAPIR	TONN	15186	57753
	101 DANMARK		117	461
	112 BELGIA, LUXEMB.		233	666
	117 FRANKRIKE		103	392
	123 ITALIA		374	1129
	137 SPANIA		-	-

TABELL 14 (FORTS.). UTFØRSEL. VIKTIGERE VARER FORDELT PÅ BESTEMMELSESLAND

VARENR. C C C N	VARE OG LAND	ENHET	JANUAR	1986
			MENGDE	VERDI
				1000 KR.
139	STORBRIANNIA OG N.-IRLAND		2759	11051
144	TYSKLAND (BRD)		5331	20183
464	JAPAN		1734	6337
512	MALAYSIA		172	475
548	SINGAPORE		115	256
568	THAILAND		-	-
684	U S A		2850	12508
804	AUSTRALIA		-	-
	ANDRE LAND		1398	4296
4801.410-497	KRAFTPAPIR OG KRAFTPAPP	TONN	11631	43516
	101 DANMARK		957	3510
	103 FINLAND		-	-
	106 SVERIGE		112	484
	112 BELGIA, LUXEMB.		1065	4058
	117 FRANKRIKE		99	395
	121 IRLAND		21	71
	123 ITALIA		25	87
	127 NEDERLAND		406	1845
	135 SOVJETUNIONEN		-	-
	139 STORBRIANNIA OG N.-IRLAND		3033	11236
	141 SVEITS		373	1973
	144 TYSKLAND (BRD)		2348	11105
	249 DEN ARABISKE REP. EGYPT		-	-
	313 NIGERIA		-	-
	448 INDONESIA		2468	5970
	684 U S A		82	544
	ANDRE LAND		640	2238
4801.801-806	SULFITPAPIR, IKKE ELLERS NEVNT	TONN	5285	27787
	101 DANMARK		54	371
	106 SVERIGE		41	329
	127 NEDERLAND		248	1451
	135 SOVJETUNIONEN		2300	11162
	139 STORBRIANNIA OG N.-IRLAND		1162	6480
	144 TYSKLAND (BRD)		262	2009
	359 SØR-AFRIKA		104	682
	534 PAKISTAN		-	-
	684 U S A		35	302
	804 AUSTRALIA		76	721
	ANDRE LAND		1001	4279
4803.002	GREASEPROOF	TONN	2397	19562
	101 DANMARK		132	1109
	135 SOVJETUNIONEN		853	7289
	139 STORBRIANNIA OG N.-IRLAND		695	5314
	143 TYRKIA		59	586
	144 TYSKLAND (BRD)		34	267
	359 SØR-AFRIKA		95	808
	684 U S A		98	734
	804 AUSTRALIA		75	729
	ANDRE LAND		357	2726
7302.101,109	FERROMANGAN	TONN	11298	35830
	103 FINLAND		1315	3863
	106 SVERIGE		1014	3228
	112 BELGIA, LUXEMB.		580	1423
	117 FRANKRIKE		-	-
	123 ITALIA		-	-
	127 NEDERLAND		-	-
	139 STORBRIANNIA OG N.-IRLAND		3615	12265
	141 SVEITS		700	1583
	144 TYSKLAND (BRD)		2496	7908
	151 TYSKLAND (DDR)		463	2022
	152 UNGARN		-	-
	153 ØSTERRIKE		-	-
	544 SAUDI-ARABIA		-	-
	684 U S A		-	-
	ANDRE LAND		1116	3537
7302.200	FERROSILICIUM, BASIS 75 PST. SI	TONN	35419	135666
	101 DANMARK		185	684
	103 FINLAND		921	3611
	106 SVERIGE		902	3586
	112 BELGIA, LUXEMB.		491	1870
	117 FRANKRIKE		225	887
	123 ITALIA		89	248
	127 NEDERLAND		-	-
	139 STORBRIANNIA OG N.-IRLAND		4503	16487
	141 SVEITS		-	-
	143 TYRKIA		-	-
	144 TYSKLAND (BRD)		9782	39775
	203 ALGERIE		-	-
	456 IRAN		-	-
	464 JAPAN		17299	64398
	492 SØR-KOREA		-	-
	684 U S A		-	-
	ANDRE LAND		1021	4119

TABELL 14 (FORTS.). UTFØRSEL. VIKTIGERE VARER FORDELT PÅ BESTEMMELSESLAND

VARENR. C C C N	VARE OG LAND	ENHET	1986	
			JANUAR MENGDE	VERDI 1000 KR.
7302.300	FERROSILICOMANGAN	TONN	16730	46426
	101 DANMARK		750	2377
	103 FINLAND		570	2663
	106 SVERIGE		2070	6346
	112 BELGIA, LUXEMB.		1150	3281
	117 FRANKRIKE		3475	10425
	123 ITALIA		-	-
	127 NEDERLAND		300	887
	139 STORBRITANNIA OG N.-IRLAND		1251	3302
	141 SVEITS		1200	2657
	144 TYSKLAND (BRD)		3000	8008
	464 JAPAN		2000	4005
	544 SAUDI-ARABIA		-	-
	684 U S A		621	1712
	ANDRE LAND		343	764
7310,7311	STANGSTÅL OG PROFILSTÅL	TONN	35327	74429
	101 DANMARK		3185	7875
	105 ISLAND		1635	2975
	106 SVERIGE		3721	8269
	112 BELGIA, LUXEMB.		3	11
	123 ITALIA		2801	5469
	127 NEDERLAND		2909	7004
	139 STORBRITANNIA OG N.-IRLAND		5	19
	144 TYSKLAND (BRD)		3950	8839
	484 KINA, FOLKEREP.		10108	18595
	684 U S A		6289	13324
	ANDRE LAND		721	2049
7313	PLATER AV JERN OG STÅL	TONN	13403	57982
	101 DANMARK		1734	8933
	103 FINLAND		156	916
	105 ISLAND		26	88
	106 SVERIGE		3285	14714
	127 NEDERLAND		1729	5139
	131 POLEN		302	1548
	137 SPANIA		249	796
	139 STORBRITANNIA OG N.-IRLAND		3372	15980
	144 TYSKLAND (BRD)		283	945
	444 INDIA		282	912
	684 U S A		1352	5490
	ANDRE LAND		632	2521
7321	JERN-OG STÅL KONSTRUKSJONER OG DELER	TONN	793	9944
	101 DANMARK		66	1689
	103 FINLAND		21	383
	106 SVERIGE		111	1192
	123 ITALIA		-	-
	127 NEDERLAND		6	175
	139 STORBRITANNIA OG N.-IRLAND		365	2450
	144 TYSKLAND (BRD)		3	84
	203 ALGERIE		-	-
	464 JAPAN		-	-
	492 SØR-KOREA		153	2377
	ANDRE LAND		70	1592
7401.150,210	KOPPER, ULEGERT, UBEARBEIDD	TONN	2937	30452
	106 SVERIGE		408	3997
	117 FRANKRIKE		460	4891
	123 ITALIA		48	549
	127 NEDERLAND		21	222
	139 STORBRITANNIA OG N.-IRLAND		1412	14670
	144 TYSKLAND (BRD)		539	5592
	153 ØSTERRIKE		50	531
	684 U S A		-	-
	ANDRE LAND		-	-
7501.200	NIKKEL, ULEGERT, UBEARBEIDD	TONN	3262	120518
	106 SVERIGE		77	2458
	117 FRANKRIKE		31	1016
	123 ITALIA		63	2045
	127 NEDERLAND		366	12429
	139 STORBRITANNIA OG N.-IRLAND		62	2110
	144 TYSKLAND (BRD)		362	11557
	436 HONG KONG		-	-
	444 INDIA		-	-
	464 JAPAN		-	-
	548 SINGAPORE		-	-
	612 CANADA		140	5812
	684 U S A		1931	75474
	715 BRASIL		-	-
	804 AUSTRALIA		-	-
	ANDRE LAND		229	7618
7601.100	ALUMINIUM, ULEGERT, UBEARBEIDD	TONN	29543	259261
	103 FINLAND		-	-
	106 SVERIGE		957	7878
	112 BELGIA, LUXEMB.		680	6063

TABELL 14 (FORTS.). UTFORSEL. VIKTIGERE VARER FORDELT PÅ BESTEMMELSESLAND

VARENR. C C C N	VARE OG LAND	ENHET	1986	
			JANUAR MENGD	VERDI
				1000 KR.
117	FRANKRIKE		1329	11533
123	ITALIA		2907	25812
127	NEDERLAND		10074	86145
139	STORBRIANNIA OG N.-IRLAND		3094	28935
141	SVEITS		752	6376
144	TYSKLAND (BRD)		7872	69648
464	JAPAN		112	1899
484	KINA, FOLKEREPE		-	-
512	MALAYSIA		352	3219
612	CANADA		5	87
684	U S A		195	1687
	ANDRE LAND		1215	9979
7601.200	ALUMINIUM, LEGERT, UBEARBEIDD	TONN	34102	329269
101	DANMARK		1590	15443
103	FINLAND		96	910
106	SVERIGE		2198	21967
112	BELGIA, LUXEMB.		1154	11053
117	FRANKRIKE		3672	37215
123	ITALIA		3130	27739
127	NEDERLAND		1563	14467
132	PORTUGAL		1355	14338
139	STORBRIANNIA OG N.-IRLAND		7170	71703
141	SVEITS		1120	10260
144	TYSKLAND (BRD)		8276	78125
153	ØSTERRIKE		1600	15358
313	NIGERIA		-	-
460	ISRAEL		164	1403
512	MALAYSIA		246	2351
684	U S A		273	2365
	ANDRE LAND		495	4570
7602	ALUMINIUMSSTENGER, -PROFILER OG -TRÅD	TONN	2798	36551
101	DANMARK		180	2438
103	FINLAND		511	5209
106	SVERIGE		288	6875
121	IRLAND		34	661
123	ITALIA		120	1141
127	NEDERLAND		40	689
139	STORBRIANNIA OG N.-IRLAND		583	8490
144	TYSKLAND (BRD)		186	2036
410	BANGLADESH		-	-
428	FILIPPINENE		-	-
456	IRAN		-	-
	ANDRE LAND		856	9012
7603.001-009	ALUMINIUMSPLATER OG -BÅND	TONN	4896	73038
101	DANMARK		596	10526
103	FINLAND		371	5765
106	SVERIGE		415	6531
112	BELGIA		91	1274
117	FRANKRIKE		656	10502
127	NEDERLAND		277	3565
132	PORTUGAL		42	862
139	STORBRIANNIA OG N.-IRLAND		1100	15147
141	SVEITS		349	5035
144	TYSKLAND (BRD)		314	4914
612	CANADA		89	1220
684	U S A		441	5001
	ANDRE LAND		155	2697
7901.100	SINK, ULEGERT, UBEARBEIDD	TONN	8655	42177
101	DANMARK		1030	5155
106	SVERIGE		1574	7873
123	ITALIA		400	2173
139	STORBRIANNIA OG N.-IRLAND		2200	10826
141	SVEITS		489	2248
144	TYSKLAND (BRD)		2001	8672
684	U S A		961	5230
	ANDRE LAND		-	-
8422.101-808	MASKINER OG APPARATER FOR LØFTING, LASTING OG LOSSING	STK.	646	37914
101	DANMARK		35	3888
103	FINLAND		10	1172
105	ISLAND		20	192
106	SVERIGE		58	3970
117	FRANKRIKE		26	421
123	ITALIA		57	1834
126	MALTA		1	3000
127	NEDERLAND		6	981
135	SOVJETUNIONEN		-	-
139	STORBRIANNIA OG N.-IRLAND		17	2863
143	TYRKIA		1	561
144	TYSKLAND (BRD)		169	5599

TABELL 14 (FORTS.). UTFØRSEL. VIKTIGERE VARER FORDELT PÅ BESTEMMELSESLAND

VARENR. C C C N	VARE OG LAND	ENHET	1986	
			JANUAR MENGDEN	VERDI 1000 KR.
	444 INDIA		2	473
	464 JAPAN		-	-
	492 SØR-KOREA		26	4154
	548 SINGAPORE		5	2317
	612 CANADA		72	595
	684 U S A		9	2398
	725 CHILE		-	-
	ANDRE LAND		132	3495
8424.101-808	LANDBRUKSMASKINER FOR JORDBEARB.	STK.	641	9274
	101 DANMARK		158	2458
	103 FINLAND		12	236
	106 SVERIGE		15	457
	117 FRANKRIKE		14	143
	121 IRLAND		-	-
	127 NEDERLAND		16	424
	137 SPANIA		58	751
	139 STORBRIANNIA OG N.-IRLAND		76	1134
	144 TYSKLAND (BRD)		16	396
	153 ØSTERRIKE		114	1439
	612 CANADA		86	648
	ANDRE LAND		76	1189
8453	AUTOMATISKE DATAMASKINER OG ENHETER TIL DISSE	STK.	5897	123145
	101 DANMARK		412	4972
	103 FINLAND		42	13772
	106 SVERIGE		1279	12253
	112 BELGIA, LUXEMB.		9	332
	117 FRANKRIKE		177	1179
	123 ITALIA		275	1849
	127 NEDERLAND		49	7677
	135 SOVJETUNIONEN		2	1261
	139 STORBRIANNIA OG N.-IRLAND		660	4913
	144 TYSKLAND (BRD)		2314	32002
	444 INDIA		1	2496
	448 INDONESIA		-	-
	464 JAPAN		-	-
	484 KINA, FOLKEREK.		41	2393
	492 KOREA, SØR		62	3080
	684 U S A		211	15755
	ANDRE LAND		363	19212
8512.203-209 8512.510-550, 8512.610,690	ELEKTRISKE OVNER, KAMINER, KOMFYRER, STEKEOVNER OG KOMPLETTE KOKEPLATER	STK.	99020	29922
	101 DANMARK		24101	7616
	103 FINLAND		11097	2923
	106 SVERIGE		20134	10318
	117 FRANKRIKE		14100	2898
	139 STORBRIANNIA OG N.-IRLAND		4208	980
	141 SVEITS		4499	1146
	144 TYSKLAND (BRD)		2984	482
	153 ØSTERRIKE		4419	1168
	ANDRE LAND		13478	2392
8706.209	DELER TIL MOTORKJØRETØYER FOR TRANSPORT	TONN	2621	79637
	101 DANMARK		74	903
	103 FINLAND		30	1192
	106 SVERIGE		1614	48100
	112 BELGIA, LUXEMB.		251	8447
	139 STORBRIANNIA OG N.-IRLAND		75	2234
	144 TYSKLAND (BRD)		455	15034
	283 LIBERIA		71	547
	ANDRE LAND		52	3181
9401,9403	MØBLER	TONN	1534	46825
	101 DANMARK		141	6701
	103 FINLAND		30	1169
	105 ISLAND		18	592
	106 SVERIGE		732	9352
	112 BELGIA		6	445
	117 FRANKRIKE		12	967
	127 NEDERLAND		16	1750
	139 STORBRIANNIA OG N.-IRLAND		119	4282
	141 SVEITS		7	575
	144 TYSKLAND (BRD)		143	3342
	153 ØSTERRIKE		1	116
	464 JAPAN		8	636
	612 CANADA		17	1184
	684 U S A		161	10486
	804 AUSTRALIA		10	1318
	ANDRE LAND		113	3909

TABELL 15. INNFORSEL OG UTFORSEL. SKIP FORDELT PÅ
LAND. 1000 KR

Imports and exports of ships by country. 1000 kroner

SKIP OVER 100 BR.T., HERUNDER SKIP TIL OPPHOGGING
Ships exceeding 100 gross tons, incl. ships for breaking up

Land Country	Innførsel - produksjonsland Imports-country of production		Utførsel - bestemmelsesland Exports-country of destination	
	Januar 1985	Januar 1986	Januar 1985	Januar 1986
	1 000 kr	1 000 kr	1 000 kr	1 000 kr
101 Danmark	-	2278	-	19456
102 Færøyane	-	-	59500	-
105 Island	-	-	27500	1500
106 Sverige	-	-	-	-
112 Belgia	-	-	634	-
127 Nederland	-	33975	-	6996
139 Storbritannia og Nord-Irland	-	-	-	80
Europa i alt	-	36253	87634	28032
283 Liberia	-	-	104499	535060
Afrika i alt	-	-	104499	535060
436 Hong Kong	-	-	-	75499
500 Kypros	-	-	-	35032
548 Singapore	-	-	-	141684
Asia i alt	-	-	-	252215
607 Bahamas	-	-	-	18799
669 Panama	9350	-	5000	147978
Nord-Amerika i alt	9350	-	5000	166777
I a l t	9350	36253	197133	982084

Merknader

Statistikken over utenrikshandelen gir oppgaver over **generalhandelen**.

Innførselsstatistikken omfatter alle varer som innføres til Norge, herunder også varer som blir lagt inn på transittlager og frilager. Varer i direkte transitt blir ikke tatt med.

Utførselsstatistikken omfatter alle varer som utføres fra Norge, herunder også utførsel fra transittlager og frilager.

Mengdeoppgavene for inn- og utførte varer gjelder nettomengden når ikke noe annet er bestemt i tolltariffen.

Verdien av innførselen er oppgitt cif og verdien av utførselen fob norsk havn eller grensestasjon.

Varegrupperingen følger FNs **Standard International Trade Classification** (SITC, fra 1976 SITC-Rev. 2). I de mest detaljerte tabeller (tab. 10, 11 og 14) er imidlertid varene gruppert etter varenomenklaturen i tolltariffen, som bygger på Tollsamarbeidsrådets nomenklatur (CCCN). I tolltariffens vareoppdeling er det også innarbeidd en felles nordisk varenomenklatur for statistikken over utenrikshandelen. De fire første siffer av det sjusifrede varenummer svarer til den firesifrede CCCN kode. Femte og sjette siffer angir (med noen unntak) den vareoppdeling som er felles i de nordiske land, og sjuende siffer er brukt til en videre nasjonal oppdeling. De enkelte varenummer og varebetegnelser finnes i Tolltariffen utgitt av Toll- og avgiftsdirektoratet og i Statistisk varefortegnelse for utenrikshandelen.

Landgrupperingen er for innførte varer etter produksjonsland og for utførte varer etter bestemmelsesland.

Månedsoppgavene er foreløpige. Rettelser blir ført à jour i sammendragstallene, og disse vil derfor ikke alltid være i samsvar med summen av månedstallene. Se ellers Statistisk varefortegnelse for utenrikshandelen eller den årlige publikasjon Utenrikshandel, om opplegget og gjennomføringen av statistikken.

Notes

Norway's external trade statistics are based on the «**general**» system of trade statistical recording.

Import statistics comprise all merchandise imported into Norway, including merchandise placed in Customs bonded warehouses but excluding goods entered for trans-shipment.

Export statistics comprise all merchandise exported from Norway, including re-exports of imported goods, whether or not the exports and re-exports are from Customs bonded warehouses.

The **quantities** given in respect of imported and exported merchandise are net quantities if not otherwise stipulated in the Customs Tariff.

The **value** of the imports represents the c.i.f. value, and the value of the exports represents the f.o.b. value, at Norwegian port or land boundary.

The **commodity classification** is based on the **Standard International Trade Classification** of the United Nations (SITC, as from 1976 SITC Rev. 2). However, the detailed commodity specification in the tables 10, 11 and 14 follows the nomenclature of the Norwegian Customs Tariff, which is based on the Nomenclature of Customs Cooperation Council (CCCN) supplemented with a joint Nordic classification for external trade statistics. In the seven digit commodity code applied in the tables 10, 11 and 14 the first four digits correspond to the four digit CCCN code, the fifth and sixth digits relate to the Nordic breakdowns, and the seventh digit is used for additional national breakdowns. The commodity code definitions are given in the Norwegian Customs Tariff published by the Directorate of Customs and Excise and the Commodity List for External Trade Statistics.

The **geographical classification** is for imports by country of production and for exports by country of destination.

The monthly figures are preliminary and subject to corrections. Such corrections relating to earlier periods are carried to the aggregated totals which show the trade for the portion of the year up to the close of the period of account. It follows that such aggregated totals will not always be equal to the sum of the past periodic figures as published. For further details, see definitions in Commodity List for external trade or the annual publication External Trade.

Statistikk over utenrikshandelen

Abonnement på månedsheftet tegnes i Statistisk Sentralbyrå, Skippergata 15, Oslo-Dep., 0033 Oslo 1, eller hos bokhandlerne. Enkelthefter kan kjøpes på de samme steder.

De som er interessert i regelmessige oppgaver over innførselen eller utførselen av varer som ikke er tatt med i denne publikasjonen, eller som ønsker oppgaver over innførselen eller utførselen av enkelte varer fordelt på land eller tollsteder, kan tegne abonnement på slike oppgaver i Statistisk Sentralbyrå. Ved bestillingen må varens (varenes) nummer i gjeldende Tolltariff eller i Statistisk varefortegnelse for utenrikshandelen oppgis.

Abonnementsprisen for året 1986 er:

Månedsoppgaver for total mengde og verdi:

Kr 12,00 pr. vare pr. år.

Månedsoppgaver over mengde og verdi fordelt på

land: Kr 6,00 pr. vare pr. måned, årsabonnement kr 50,00 pr. vare. Kvartalsoppgaver kr 24,00 og halvårsoppgaver kr 12,00 pr. vare pr. år.

Oppgaver over mengde fordelt på tollsteder:

Kvartalsoppgaver kr 24,00, halvårsoppgaver kr 12,00 pr. vare pr. år.

Minstepris kr 50,00 pr. år.

Statistisk Sentralbyrå utgir også årspublikasjonen UTENRIKSHANDEL. Hefte I gir oppgaver over innførselen og utførselen av de enkelte vareslag etter tolltariffens varenomenklatur med fordeling på produksjonsland/bestemmelsesland og samhandelen med de enkelte land fordelt på vareslag. Hefte II gir bl. a. opplysninger om handelen med de enkelte land fordelt på varegrupper etter FNs varenomenklatur (SITC). Publikasjonen utgis i kommisjon hos H. Aschehoug & Co. og Universitetsforlaget, Oslo, og kan kjøpes hos bokhandlerne.

Byråets uke- og månedspublikasjoner

Abonnementsprisene for Byråets uke- og månedspublikasjoner for 1986 er:

	Kr pr. år	Kr pr. hefte
Statistisk ukehefte	205,00	8,00
Statistisk månedshefte	150,00	15,00
Månedstatistikk over utenrikshandelen	120,00	15,00
Bank- og kredittstatistikk. Aktuelle tall	220,00	10,00
Økonomiske analyser (Konjunkturtendensene)	80,00	10,00
Nye distriktstall (pr. fylke)	70,00	8,00