

JUNI 1984 - 72. ÅRGANG

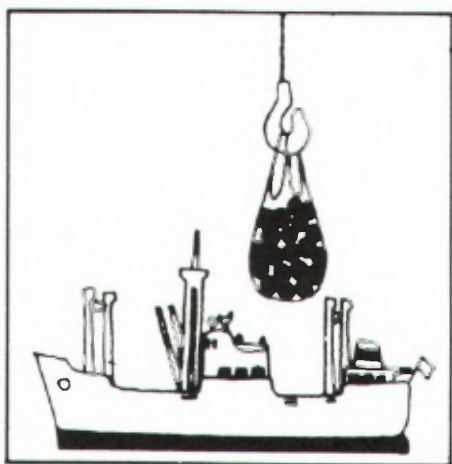

MÅNEDSSTATISTIKK OVER UTENRIKS- HANDELEN

MONTHLY BULLETIN OF EXTERNAL TRADE

STATISTISK SENTRALBYRÅ
CENTRAL BUREAU OF STATISTICS OF NORWAY

Innhold

Tabell	1. Innførsel og utførsel
»	2. Innførsel og utførsel av skip, oljeplattformer og utførsel av råolje og naturgass . . .
»	3. Kvartalsindekser for utenrikshandelen
»	4. Kvartalsindekser for utvalgte varegrupper
	A Innførsel
	B Utførsel
»	5. Innførsel: Varesektorer og hovedgrupper etter SITC .
»	6. Utførsel: Varesektorer og hovedgrupper etter SITC .
»	7. Innførsel og utførsel: Grupper etter SITC
»	8. Innførsel: Viktigere vareposter etter SITC
»	9. Utførsel: Viktigere vareposter etter SITC
»	10. Innførsel: Viktigere varer etter tolltariffens nomenklatur
»	11. Utførsel: Viktigere varer etter tolltariffens nomenklatur
»	12. Samhandelen med de enkelte land
»	13. Samhandelen med de viktigste land: Hovedgrupper etter SITC
»	14. Utførsel: Viktigere varer fordelt på bestemmelsesland
«	15. Innførsel og utførsel: Skip fordelt på land

Vedlegg til heftet for mars, juni, september og desember:

Innførsel til konsum, investering og vareinnsats (KIV-gruppering).

Standardtegn i tabeller

Oppgave mangler	..
Tall kan ikke offentliggjøres	:
Null	—
Mindre enn 0,5 av den brukte enhet	0

Contents

Table	1. Imports and exports
»	2. Imports and exports of ships, oil platforms and exports of crude oil and natural gas
»	3. Quarterly index numbers of external trade
»	4. Quarterly index numbers for selected commodity groups
	A Imports
	B Exports
»	5. Imports by sections and divisions of the SITC
»	6. Exports by sections and divisions of the SITC
»	7. Imports and exports by groups of the SITC
»	8. Imports by principal items of the SITC
»	9. Exports by principal items of the SITC
»	10. Imports of principal commodities according to the Customs Tariff Nomenclature .
»	11. Exports of principal commodities according to the Customs Tariff Nomenclature .
»	12. Imports and exports by country
»	13. Trade with principal countries by divisions of the SITC
»	14. Exports of principal commodities by country of destination
»	15. Imports and exports of ships by country

Annex to the March, June, September and December issues:

Imports for consumption, fixed capital formation and input.

Explanation of Symbols in Tables

Data not available
Not for publication
Nil
Less than 0.5 of unit employed

TABELL 1. INNFØRSEL OG UTFØRSEL. MILL. KR IMPORTS AND EXPORTS. MILLION KRONER

A. INNFØRSEL IMPORTS						
MÅNED MONTH	I ALT TOTAL			UTEN SKIP OG OLJEPLATTFORMER. EXCL. SHIPS AND OIL PLATFORMS.		
	1982	1983	1984	1982	1983	1984
JANUAR	7307,9	8639,5	9148,8	6745,1	6910,5	7656,3
FEBRUAR	7725,9	7578,2	9358,7	7475,4	6729,3	8451,2
MARS	8816,0	9069,7	10192,4	8218,1	8761,3	9352,6
APRIL	8402,2	6860,0	7867,5	6812,8	6638,2	7475,1
MAI	6815,3	9229,2	9613,9	6377,8	7605,6	9205,6
JUNI	9348,4	8615,6	9800,8	8636,1	8179,3	9598,9
JULI	7727,1	6334,7		6746,3	6262,2	
AUGUST	7439,8	7207,8		7234,8	7098,1	
SEPTEMBER	9070,0	8432,1		8465,5	8174,4	
OKTOBER	8153,9	8921,9		8004,2	8681,3	
NOVEMBER	9834,0	9250,0		8526,9	8531,6	
DESEMBER	9106,9	8269,1		8290,8	8149,4	
I ALT	99747,3	98407,8		91533,9	91721,2	

B. UTFØRSEL EXPORTS						
MÅNED MONTH	I ALT TOTAL			UTEN RØRLJE, NATURGASS, SKIP OG OLJEPLATTFORMER. EXCL. CRUDE OIL, NATURAL GAS, SHIPS AND OIL PLATFORMS.		
	1982	1983	1984	1982	1983	1984
JANUAR	8858,3	9780,5	13556,6	3720,5	4175,4	5385,9
FEBRUAR	8678,8	9713,2	12384,3	4257,7	4387,8	5458,6
MARS	10448,3	11464,6	12626,4	5020,8	5455,4	6069,9
APRIL	10052,0	11264,0	11473,3	4093,1	4750,5	5024,3
MAI	8236,7	10712,4	12466,6	4050,5	4767,2	5797,8
JUNI	9059,3	10185,3	13113,8	4881,7	5109,8	6055,3
JULI	9320,9	10683,6		3838,1	4257,0	
AUGUST	7940,4	9832,2		3584,4	4337,6	
SEPTEMBER	9615,1	10319,2		4459,8	5357,5	
OKTOBER	9213,7	12444,3		4280,6	5560,6	
NOVEMBER	10681,8	11995,0		5062,1	5699,9	
DESEMBER	11130,8	13002,7		5026,1	5734,9	
I ALT	113236,3	131397,0		52275,3	59593,6	

C. INNFØRSEL SOVERSKOTT IMPORT SURPLUS						
MÅNED MONTH	I ALT TOTAL			UTEN SKIP OG OLJEPLATTFORMER OG FOR UTFØRSELEN OGSÅ RØRLJE OG NATURGASS EXCL. SHIPS, OIL PLATFORMS AND FOR EXPORTS ALSO CRUDE OIL AND NATURAL GAS		
	1982	1983	1984	1982	1983	1984
JANUAR	- 1550,4	- 1141,0	- 4407,8	3024,7	2735,1	2270,4
FEBRUAR	- 952,9	- 2135,0	- 3025,7	3217,8	2341,5	2992,6
MARS	- 1632,4	- 2394,9	- 2434,0	3197,3	3305,9	3282,7
APRIL	- 1649,8	- 4404,0	- 3605,8	2719,7	1887,7	2450,8
MAI	- 1421,4	- 1483,1	- 2852,7	2327,3	2838,4	3407,8
JUNI	289,0	- 1569,8	- 3313,0	3754,5	3069,6	3543,7
JULI	- 1593,8	- 4348,9		2908,2	2005,1	
AUGUST	- 500,6	- 2624,4		3650,3	2760,5	
SEPTEMBER	- 545,1	- 1887,1		4005,7	2816,9	
OKTOBER	- 1059,9	- 3522,4		3723,6	3120,7	
NOVEMBER	- 847,9	- 2745,0		3464,9	2831,7	
DESEMBER	- 2023,9	- 4733,6		3264,6	2414,5	
I ALT	-13489,0	-32989,2		39258,6	32127,6	

ENDELIGE TALL FOR 1982 og 1983. FINAL FIGURES FOR 1982 AND 1983

TABELL 2. INNFØRSEL OG UTFØRSEL AV SKIP, OLJEPLATTFORMER OG UTFØRSEL AV RØLJE OG
 NATURGASS. MILL. KR IMPORTS AND EXPORTS OF SHIPS, OIL PLATFORMS, AND
 EXPORTS OF CRUDE OIL AND NATURAL GAS. MILLION KRONER

MÅNED MONTH	SKIP SHIPS					
	INNFØRSEL IMPORTS			UTFØRSEL EXPORTS		
	1982	1983	1984	1982	1983	1984
JANUAR	562,8	926,8	942,5	240,7	470,9	1167,8
FEBRUAR	250,5	848,9	907,4	248,1	256,4	301,8
MARS	231,2	308,4	839,7	883,8	512,6	410,9
APRIL	1014,2	221,7	392,4	407,9	531,5	255,6
MAI	437,5	945,7	408,3	289,5	789,0	510,8
JUNI	712,2	436,2	201,9	641,0	475,4	518,8
JULI	276,8	72,5	-	814,3	436,7	-
AUGUST	205,0	109,7	-	130,3	258,5	-
SEPTEMBER	604,5	257,7	-	426,8	198,5	-
OKTOBER	149,7	240,6	-	568,0	951,9	-
NOVEMBER	1307,0	718,4	-	996,0	219,4	-
DESEMBER	816,2	119,7	-	434,5	756,7	-
I ALT	6567,5	5206,5	-	6081,0	5857,5	-

MÅNED MONTH	OLJEPLATTFORMER OIL PLATFORMS					
	INNFØRSEL IMPORTS			UTFØRSEL EXPORTS		
	1982	1983	1984	1982	1983	1984
JANUAR	-	802,2	550,0	-	204,1	-
FEBRUAR	-	-	-	-	-	-
MARS	366,7	-	-	-	-	-
APRIL	575,2	-	-	639,1	-	-
MAI	-	678,0	-	-	-	-
JUNI	-	-	-	-	-	-
JULI	704,0	-	-	219,4	620,0	-
AUGUST	-	-	-	-	405,8	-
SEPTEMBER	-	-	-	550,0	-	-
OKTOBER	-	-	-	-	425,0	-
NOVEMBER	-	-	-	-	-	-
DESEMBER	-	-	-	-	447,0	-
I ALT	1645,9	1480,2	-	1408,5	2101,9	-

MÅNED MONTH	RØLJE CRUDE OIL			NATURGASS NATURAL GAS		
	UTFØRSEL EXPORTS			UTFØRSEL EXPORTS		
	1982	1983	1984	1982	1983	1984
JANUAR	2721,4	2736,5	4559,5	2175,7	2193,5	2443,5
FEBRUAR	2231,6	3083,9	4255,3	1941,4	1985,1	2368,6
MARS	2398,9	3320,4	3598,2	2144,8	2176,2	2547,3
APRIL	2899,1	4013,8	3764,0	2012,8	1968,3	2429,4
MAI	2288,5	3386,1	3915,7	1608,3	1770,1	2242,3
JUNI	2183,2	3083,7	4442,3	1353,4	1516,5	2097,5
JULI	2998,3	3865,7	-	1450,8	1504,2	-
AUGUST	2889,9	3328,9	-	1335,8	1501,3	-
SEPTEMBER	2762,0	3215,1	-	1416,5	1548,1	-
OKTOBER	2576,4	3319,5	-	1788,7	2187,3	-
NOVEMBER	2460,5	3766,1	-	2163,3	2309,6	-
DESEMBER	3468,7	3533,5	-	2201,4	2530,6	-
I ALT	31878,6	40653,2	-	21592,9	23190,8	-

TABELL 3. KVARTALSINDEKSER FOR UTENRIKSHANDELEN. 1980=100 QUARTERLY INDEX NUMBERS OF EXTERNAL TRADE

A. INNFØRSEL I ALT UTENOM SKIP OG OLJEPLATTFORMER TOTAL IMPORTS EXCL. SHIPS AND OIL PLATFORMS						
	PRISINDEKS UNIT VALUE			VOLUMINDEKS VOLUME		
	1982	1983	1984	1982	1983	1984
1. KVARTAL	110	118	117	100	92	106
2. KVARTAL	108	115	118	98	95	109
3. KVARTAL	115	116		95	91	
4. KVARTAL	115	115		105	107	
ÅRET	112	116		100	96	

C. UTFØRSEL I ALT UTENOM SKIP OG OLJEPLATTFORMER TOTAL EXPORTS EXCL. SHIPS AND OIL PLATFORMS						
	PRISINDEKS UNIT VALUE			VOLUMINDEKS VOLUME		
	1982	1983	1984	1982	1983	1984
1. KVARTAL	121	128	136	100	105	123
2. KVARTAL	117	125	137	99	111	119
3. KVARTAL	126	128		90	103	
4. KVARTAL	132	133		100	119	
ÅRET	124	128		97	110	

D. UTFØRSEL I ALT UTENOM RØLJE, NATURGASS, SKIP OG OLJEPLATTFORMER TOTAL EXPORTS EXCL. CRUDE OIL, NATURAL GAS, SHIPS, OIL PLATFORMS						
	PRISINDEKS UNIT VALUE			VOLUMINDEKS VOLUME		
	1982	1983	1984	1982	1983	1984
1. KVARTAL	110	112	122	102	108	119
2. KVARTAL	107	111	125	105	114	116
3. KVARTAL	109	115		94	104	
4. KVARTAL	114	119		108	123	
ÅRET	110	114		102	112	

ENDRINGER I RESULTATENE I FORHOLD TIL TIDLIGERE PUBLISERTE INDEKSER SKYLDES REVISJON AV DE STATISTISKE DATA OG MINDRE JUSTERINGER I VAREUTVALGET

THE RESULTS DIFFERS SOMEWHAT TO THE PREVIOUSLY PUBLISHED INDICES DUE TO DATA CORRECTIONS AND A FEW MINOR CHANGES OF THE SPECIMEN PRODUCTS

TABELL 4A. INNFØRSEL: KVARTALSINDEKSER FOR DE ENKELTE VAREGRUPPER (1980=100)

SITC	VAREGRUPPE	COMMODITY GROUP	VERDIINDEKS VALUE												
			1983					1984							
			KVARTAL					KVARTAL							
			1.	2.	3.	4.	ÅRET	1.	2.	3.	4.	ÅRET			
0	MATVARER OG LEVENDE DYR		100	101	96	124	106	112	122						
04	KORN OG KORNVARER		106	61	77	106	88	97	129						
041	HVETE		129	23	61	136	87	98	221						
05	FRUKT OG GRØNNSAKER		132	131	105	142	127	153	140						
054	GRØNNSAKER, FRISKE, KJØLTE, FRYSTE		148	145	55	116	116	171	201						
057	FRUKT OG NØTTER, FRISKE ELLER TØRKEDE		131	122	105	148	127	153	113						
06	SUKKER, SUKKERVARER OG HONNING		59	72	113	112	89	75	83						
07	KAFFE, TE, KAKAO, KRYDDERIER		92	98	99	138	107	119	123						
071	KAFFE		94	98	97	132	105	126	123						
1	DRIKKEVARER OG TOBAKK		93	137	127	138	124	86	129						
2	RÅVARER, IKKE SPISELIGE, UNNTATT BRENSELSSTOFFER		86	98	92	118	98	130	112						
22	OLJEFØ OG OLJEHOLDIGE FRUKTER		120	97	77	209	126	150	155						
24	TØMMER, TRELAST OG KORK		95	116	120	137	117	126	134						
246	KUBB OG CELLULOSETØMMER		70	98	125	134	107	147	172						
248	SKRRET ELLER HØVLVET TRELAST		107	119	118	143	122	120	124						
25	PAPIRMASSE OG PAPIRAV FALL		42	58	42	55	49	65	58						
26	TEKSTILFIBRER OG TEKSTILAVFALL		137	109	116	132	124	150	123						
27	RÅ GJØDNINGSTOFFER OG RÅ MINERALER		106	116	106	123	113	141	131						
28	MALMER OG METALLAVFALL		73	97	95	107	93	131	107						
3	BRENSELSSTOFFER, SMØRELJER, ELEKTRISK STRØM, GASS		72	57	76	81	71	81	78						
32	KULL, KOKS OG BRIKETTER		88	107	102	98	99	125	118						
33	MINERALOLJE OG MINERALOLJEPRODUKTER		67	49	69	74	64	72	69						
333	MINERALOLJE, RÅ		40	23	45	43	38	47	59						
334	MINERALOLJEPRODUKTER		107	84	98	118	102	109	78						
335	RESTSTOFFER AV MINERALOLJEPRODUKTER I.E.N.		102	107	150	132	123	109	125						
34	GASS		208	202	228	243	220	272	263						
35	ELEKTRISK STRØM		21	25	19	39	26	16	26						
4	ANIMALSK OG VEGETABILSK FETT, OLJE OG VOKS		56	56	61	115	72	92	75						
5	KJEMISKE PRODUKTER		115	124	114	132	121	133	137						
51	ORGANISKE KJEMISKE PRODUKTER		94	108	108	115	106	119	119						
52	UORGANISKE KJEMISKE PRODUKTER		112	114	96	101	106	112	112						
53	FARGESTOFFER OG GARVESTOFFER		103	132	132	119	122	116	143						
54	MEDISINSKE OG FARMASØYTISKE PRODUKTER		147	147	133	161	147	164	166						
55	FLYKTIGE OLJER, PARYMESTOFFER, TOALET- OG RENGJØRINGSMIDLER		147	152	143	174	154	179	175						
58	PLASTRÅSTOFFER OG -HALVFABRIKATA		107	111	110	131	115	125	124						
6	BEARBEIDDE VARER HOVEDSAKELIG GRUPPERT ETTER MATERIALE		125	112	101	123	115	124	119						
62	VARER AV GUMMI		107	110	108	114	110	114	117						
625	DEKK OG SLANGER AV GUMMI		110	111	115	111	112	116	123						
63	VARER AV TRE ELLER KORK, UNNTATT MØBLER		125	135	130	176	141	138	140						
64	PAPIR OG PAPP OG VARER DERAV		130	144	142	164	145	162	162						
641	PAPIR OG PAPP		123	140	141	164	142	165	162						
65	GARN, STOFFER OG VARER AV TEKSTILMATERIALE		97	97	93	118	101	113	107						
651	TEKSTILGARN		71	75	68	99	78	96	88						
652	VEVNADER AV BOMULL		105	95	81	101	95	113	109						
653	VEVNADER AV SYNTETISKE ELLER KUNSTIGE TEKSTILFIBRER		88	86	77	85	84	94	84						
659	GOLVBELEGG, VEGGTEPPER M.V. AV TEKSTILMATERIALE		117	110	117	164	127	133	122						
66	VARER AV IKKE-METALLISKE MINERALER		116	130	123	157	131	141	134						
664	GLASS		112	115	108	140	119	123	113						
67	JERN OG STÅL		91	115	81	100	97	107	94						
673	STENGER, VALSETRÅD, PROFILER AV JERN ELLER STÅL		70	87	69	91	79	85	79						
674	UNIVERSALJERN OG -STÅLPLATER AV JERN ELLER STÅL		80	94	84	95	88	95	87						
678	RØR OG RØRDELER AV JERN ELLER STÅL		127	163	89	108	122	137	108						
68	METALLER, UNNTATT JERN OG STÅL		96	97	92	116	100	139	135						
682	KOPPER		100	112	99	118	107	114	99						
684	ALUMINIUM		95	99	89	120	101	168	182						
69	VARER AV METALLER I.E.N.		222	107	104	125	140	129	129						
7	MASKINER OG TRANSPORTMIDLER, UNNTATT SKIP OG OLJEPLATTFORMER		123	138	120	142	131	142	170						
71	KRAFTMASKINER OG UTSTYR		104	118	107	121	113	130	119						
72	MASKINER FOR SPEIELLE INDUSTRIER		107	125	92	116	110	125	129						
723	ANLEGGSMASKINER OG -UTSTYR		133	147	107	144	133	130	145						
75	KONTORMASKINER OG AUTOMATISK DATABEHANDLINGSUTSTYR		157	166	162	228	178	222	241						
76	TELEKOMMUNIKASJONSAPPARATER OG -UTSTYR		134	115	121	161	133	158	140						
761	FJERNSYNSMOTTAKERE		93	69	89	176	107	132	72						
77	ELEKTRISKE MASKINER OG APPARATER I.E.N.		113	116	120	142	123	140	143						
772	APP. TIL Å SLUTTE, BRYTE, SIKRE ELEKTR. STRØMKRETSER		110	123	100	126	115	130	134						
775	ELEKTR. OG IKKE-ELEKTR. HUSHOLDNINGSARTIKLER I.E.N.		99	106	134	163	125	126	113						
78	KJØRETØYER FOR VEG		156	171	134	135	149	151	169						
781	PERSONBILER (HERUNDER STASJONSVOGNER)		167	176	145	136	156	148	142						
8	FORSKJELLIGE FERDIGE VARER		125	116	125	140	127	141	131						
81	SANITÆR-, VARME- OG LYSUTSTYR		106	108	108	156	119	125	122						
82	MØBLER		152	158	125	205	160	177	172						
84	KLÆR		132	99	139	127	124	147	116						
842	YTTERTØY FOR MENN ELLER GUTTER		120	85	124	104	108	122	96						
843	YTTERTØY FOR KVINNER, PIKER ELLER SMÅBARN		161	113	166	144	146	187	149						
85	FØTTØY		122	88	113	97	105	120	105						
88	FOTOGRAFISKE OG OPTISKE ARTIKLER; UR		99	120	102	130	113	114	128						
89	FORSKJELLIGE FERDIGE VARER I.E.N.		116	125	126	149	129	135	134						
894	SPORTSARTIKLER, LEKTØY, SPILL M.V.		97	115	135	128	119	98	112						
898	MUSIKKINSTR., OPPTAKERE OG SPILLERE FOR LYD ELLER BILDER		132	123	125	184	141	164	131						
0-9	I ALT UNNTATT SKIP OG OLJEPLATTFORMER		109	109	105	123	112	124	128						
	AV DETTE:														
0-1	MATVARER, DRIKKEVARER, TOBAKK		100	105	99	126	107	110	123						
2-4	RÅVARER, UNNTATT BRENSELSSTOFFER		85	97	91	118	98	129	111						
3	BRENSELSSTOFFER		72	57	76	81	71	81	78						
5-9	BEARBEIDDE VARER, UNNTATT MATVARER, DRIKKEVARER, TOBAKK		123	125	115	135	125	136	144						
EX 793	SKIP OG OLJEPLATTFORMER		805	636	123	301	466	903	280						
0-9	I ALT MED SKIP OG OLJEPLATTFORMER		121	118	105	127	118	137	131						

IMPORTS: QUARTERLY INDEX NUMBERS FOR PRINCIPAL COMMODITY GROUPS

PRISINDEKS UNIT VALUE										VOLUMINDEKS VOLUME										SITC
1983					1984					1983					1984					
KVARTAL					KVARTAL					KVARTAL					KVARTAL					
1.	2.	3.	4.	ARET	1.	2.	3.	4.	ARET	1.	2.	3.	4.	ARET	1.	2.	3.	4.	ARET	
109	112	109	112	110	119	122				92	90	89	111	96	94	100				0
108	110	121	133	118	132	121				98	56	63	80	74	74	106				04
107	99	123	132	118	125	116				121	23	49	104	74	78	191				041
121	130	123	117	122	124	137				110	101	85	121	104	124	102				05
110	129	118	93	111	113	160				134	113	46	125	105	152	125				054
121	127	118	118	121	120	120				109	96	89	126	105	127	94				057
83	90	95	102	94	97	93				71	81	119	110	95	77	90				06
96	93	94	97	95	110	112				97	105	106	142	112	108	110				07
95	95	96	100	97	113	114				99	103	102	131	109	112	108				071
125	142	139	146	139	129	142				74	97	91	95	89	67	91				1
110	108	111	119	112	124	122				78	91	83	100	88	105	92				2
111	120	126	169	134	170	166				108	81	61	124	94	88	93				22
98	103	106	105	103	112	112				97	113	113	131	114	113	120				24
104	99	105	99	102	105	106				67	99	119	136	105	140	162				246
96	102	104	107	103	115	114				111	117	113	134	119	105	109				248
109	109	121	120	115	132	148				38	53	35	46	43	50	39				25
116	115	120	119	118	133	123				118	95	97	111	105	113	100				26
122	115	115	117	117	119	116				87	100	93	106	96	119	113				27
107	105	108	114	109	120	118				68	92	88	94	86	110	90				28
134	127	133	134	132	138	137				54	45	57	60	54	59	57				3
115	112	113	105	111	107	108				77	96	90	94	89	117	109				32
130	122	129	130	128	134	133				51	40	54	57	50	54	52				33
140	125	130	133	132	135	135				28	18	35	32	28	35	44				333
128	122	128	130	127	135	136				83	69	77	91	80	81	57				334
108	110	129	118	117	121	113				95	97	117	112	105	90	111				335
208	206	215	222	213	230	219				100	98	106	110	103	118	120				34
106	79	86	133	101	89	108				20	32	23	29	26	18	24				35
101	107	114	144	119	155	161				55	52	54	80	60	59	47				4
113	114	113	116	114	124	124				102	108	101	113	106	107	111				5
114	113	115	122	116	119	124				83	96	93	95	92	100	96				51
125	129	144	123	129	165	152				90	88	67	83	82	68	74				52
112	106	114	111	110	110	108				92	125	116	108	110	106	132				53
110	128	107	119	116	145	130				134	115	124	135	127	113	128				54
113	113	114	124	116	117	122				131	135	125	140	132	153	144				55
107	107	107	111	108	115	116				100	104	103	118	106	109	107				58
118	117	116	118	117	120	124				106	96	87	104	98	104	96				6
117	114	118	117	117	135	142				92	96	91	97	94	84	83				62
109	108	117	117	113	142	154				101	103	99	95	99	82	80				625
119	125	118	132	124	131	136				105	108	110	134	114	105	103				63
112	115	115	116	115	118	123				116	125	123	141	127	138	132				64
114	117	118	121	117	122	127				108	120	119	136	121	134	128				641
116	115	115	117	116	118	124				84	84	81	100	87	96	86				65
111	116	113	119	115	121	122				64	65	60	83	68	79	72				651
128	120	121	120	122	126	130				82	79	67	84	78	90	84				652
114	113	112	111	113	110	119				77	76	68	76	74	85	71				653
112	112	107	111	110	112	115				104	98	110	148	115	118	106				659
118	122	118	118	119	118	124				98	106	104	133	110	119	108				66
121	112	114	113	115	116	120				92	102	95	124	103	106	94				664
119	117	109	113	115	115	115				77	98	74	88	84	93	81				67
112	112	113	110	112	101	112				62	78	61	83	71	85	71				673
116	104	104	107	108	109	111				69	90	81	88	82	87	78				674
125	128	106	116	120	122	112				102	128	84	93	102	112	97				678
102	113	113	113	110	114	121				94	85	81	103	91	122	111				68
103	110	114	108	108	106	110				97	101	87	110	99	108	90				682
105	117	120	127	117	128	134				91	85	74	95	86	132	136				684
124	120	124	124	124	126	127				179	89	84	100	113	102	101				69
121	115	111	106	113	104	107				102	121	108	133	116	137	159				7
112	133	117	128	123	125	139				93	89	91	95	92	104	85				71
141	127	138	130	133	147	139				76	99	67	89	83	85	93				72
151	123	139	131	134	155	141				88	120	77	110	99	84	103				723
88	65	59	53	62	43	43				179	255	278	432	286	522	558				75
132	115	105	114	116	109	111				102	100	116	141	115	145	126				76
103	106	103	106	104	106	96				91	66	87	167	102	125	76				761
113	113	115	110	113	117	118				100	103	104	129	109	120	121				77
111	116	116	109	113	117	120				99	106	87	116	102	110	112				772
114	109	108	109	110	111	113				87	97	124	149	114	114	100				775
128	126	128	129	128	136	136				122	136	105	105	117	111	125				78
134	135	133	134	134	137	137				125	131	109	101	117	108	104				781
111	112	117	118	115	118	121				112	104	107	119	111	120	108				8
117	126	120	118	120	123	132				90	86	90	132	100	101	92				81
119	123	120	124	122	119	127				127	128	104	166	131	148	135				82
112	109	120	126	117	121	121				118	91	116	100	107	121	96				84
114	119	130	130	123	118	129				106	71	95	80	88	104	74				842
115	115	133	138	125	129	130				140	98	125	105	117	145	115				843
104	96	114	113	106	105	102				117	92	99	86	99	114	104				85
98	93	92	85	91	88	99				101	128	111	153	123	129	130				88
110	115	115	115	114	115	121				105	109	110	130	114	117	110				89
112	116	118	120	117	115	126				86	99	114	106	101	85	89				894
124	116	125	115	120	125	120				106	105	100	160	118	131	109				898
118	115	116	115	116	117	118				92	95	91	107	96	106	109				0-9
110	115	112	114	113	120	124				91	91	89	110	95	92	99				0-1
110	108	111	119	112	124	123				78	90	82	99	87	104	91				2,4
134	127	133	134	132	138	137				54	45	57	60	54	59	5				

TABELL 4B. (FORTS.) UTFØRSEL: KVARTALSINDEKSER FOR DE ENKELTE VAREGRUPPER (1980=100)

SITC	VAREGRUPPE COMMODITY GROUP	VERDIINDEKS VALUE									
		1983					1984				
		KVARTAL					KVARTAL				
		1.	2.	3.	4.	ÅRET	1.	2.	3.	4.	ÅRET
0	MATVARER OG LEVENDE DYR	125	163	150	163	150	133	164			
02	MEIERIVARER OG EGG	196	207	140	217	190	136	181			
03	FISK, KREPSDYR OG BLØTDYR OG VARER DERAFT	123	163	159	162	152	135	176			
034	FISK, FERSK, KJØLT ELLER FRYST	154	230	176	184	186	179	239			
035	FISK, SALTET, I SALT Lake, TØRKET ELLER RØYKT	105	93	104	131	108	89	106			
037	FISK, KREPSDYR OG BLØTDYR, TILBEREDT, KONSERVERT	105	197	238	178	179	147	189			
08	FØRSTOFFER FOR DYR	116	146	108	153	131	122	111			
1	DRIKKEVARER OG TOBAKK	169	173	195	252	197	148	208			
2	RÅVARER, IKKE SPISELIGE, UNNTATT BRENSELSSTOFFER	109	118	114	121	115	134	136			
21	HUDER OG SKINN, RÅ	143	183	45	151	130	210	167			
24	TØMMER, TRELAST OG KORK	86	96	75	99	89	99	103			
25	PAPIRMASSE OG PAPIRAV FALL	116	132	158	119	131	157	166			
26	TEKSTILFIBRER OG TEKSTILAV FALL	65	31	15	28	35	26	24			
27	RÅ GJØDNINGSTOFFER OG RÅ MINERALER	105	123	108	119	114	130	134			
28	MALMER OG AVFALL AV METALL	115	111	140	138	126	130	141			
3	BRENSELSSTOFFER, SMØREOLJE, ELEKTRISK STRØM, GASS	153	152	145	175	156	191	180			
33	MINERALOLJE OG MINERALOLJEPRODUKTER	133	145	145	154	144	175	168			
333	MINERALOLJE, RÅ	128	147	146	149	143	174	170			
334	MINERALOLJEPRODUKTER	186	125	128	213	163	184	145			
34	GASS	197	163	142	218	180	228	210			
35	ELEKTRISK STRØM	275	320	278	399	318	220	181			
4	ANIMALSK OG VEGETABILSK FETT, OLJE OG VOKS	118	91	89	137	109	138	112			
41	ANIMALSK FETT OG OLJE	158	110	87	157	128	115	102			
43	BEARBEIDDE ANIMALSK OG VEGETABILSK FETT, OLJE OG VOKS	79	73	79	111	86	153	132			
5	KJEMISKE PRODUKTER	129	131	126	150	134	152	163			
51	ORGANISKE KJEMISKE PRODUKTER	117	114	144	192	142	162	166			
52	UORGANISKE KJEMISKE PRODUKTER	122	140	130	162	138	164	175			
522	UORG. KJEMISKE GRUNNSTOFFER, OKSYDER, HALOGENSALTER	143	154	153	176	157	195	198			
523	ANDRE UORGANISKE KJEMIKALIER M.V.	102	126	109	128	116	134	154			
53	FÆRGESTOFFER OG GÆRSTOFFER	129	120	129	128	127	122	145			
55	FLYKIGE OLJER, PÆRFYMESTOFFER, TOALET- OG RENGJØRINGS MIDLER	108	116	101	116	111	117	138			
56	KUNSTGJØDSEL	148	131	108	142	132	163	174			
58	PLASTRSTOFFER OG -HALVFABRIKATA	127	131	128	138	131	143	155			
583	POLYMERISASJONS- OG KOPOLYMERISASJONSPRODUKTER	132	133	134	137	134	148	162			
59	KJEMISKE PRODUKTER I.E.N.	125	159	140	150	144	146	143			
6	BEARBEIDDE VARER HOVEDSAKELIG GRUPPERT ETTER MATERIALE	102	118	110	134	116	146	144			
61	LÆR, LÆRVARER OG BEREDTE PELSSKINN	85	75	70	69	75	76	82			
62	VARER AV GUMMI	106	108	111	120	112	131	133			
63	VARER AV TRE ELLER KORK, UNNTATT MØBLER	63	81	65	113	81	78	95			
64	PAPIR OG PAPP OG VARER DERAFT	100	111	107	132	112	123	128			
641	PAPIR OG PAPP	98	110	105	131	111	122	127			
65	GARN, STOFFER OG VARER AV TEKSTILMATERIALE	96	100	86	101	96	97	94			
66	VARER AV IKKE-METALLISKE MINERALER	80	99	83	101	91	111	111			
67	JERN OG STÅL	97	120	103	122	111	133	137			
671	RÅJERN, SPEILJERN, JERNVAMP, PULVERISERT JERN OG STÅL OG FERROLEGERINGER	87	112	111	124	108	139	151			
673	STENGER, VALSETRÅD, PROFILER AV JERN ELLER STÅL	105	135	79	119	110	137	121			
674	UNIVERSALJERN OG -STÅL, PLATER AV JERN ELLER STÅL	125	157	93	123	125	133	131			
678	RØR OG RØRDELER AV JERN ELLER STÅL	102	113	114	111	110	138	133			
68	METALLER, UNNTATT JERN OG STÅL	108	126	122	142	125	173	166			
682	KOPPER	64	118	56	100	85	98	115			
683	NIKKEL	77	89	71	113	88	122	135			
684	ALUMINIUM	119	137	138	152	137	196	177			
686	SINK	150	174	181	229	183	249	260			
69	VARER AV METALLER I.E.N.	106	104	100	162	118	135	125			
7	MASKINER OG TRANSPORTMIDLER, UNNTATT SKIP OG OLJEPLATTFORMER	135	122	120	143	130	149	139			
71	KRAFTMASKINER OG UTSTYR	119	83	130	149	120	134	134			
72	MASKINER FOR SPESIELLE INDUSTRIER	137	145	137	147	141	163	194			
74	ANDRE INDUSTRIEMASKINER OG UTSTYR	118	132	96	135	120	138	109			
744	MEKANISK UTSTYR FOR HÆNDTERING AV GODS	137	152	115	154	139	150	125			
76	TELEKOMMUNIKASJONSAPPARATER OG -UTSTYR	131	129	133	140	133	116	115			
764	TELEKOMMUNIKASJONSUTSTYR I.E.N.	119	133	127	145	131	122	121			
77	ELEKTRISKE MASKINER OG APPARATER I.E.N.	202	112	171	155	160	187	153			
78	KJØRETØYER FOR VEG	145	155	116	166	146	181	166			
8	FORSKJELLIGE FERDIGE VARER	108	105	98	130	110	115	112			
82	MØBLER	100	109	98	147	113	136	149			
84	KLÆR	75	80	99	115	92	81	79			
87	VITENSKAPLIGE OG TEKNISKE INSTRUMENTER OG APPARATER	144	134	108	146	133	126	119			
89	FORSKJELLIGE FERDIGE VARER I.E.N.	108	98	93	122	105	114	105			
0-9	I ALT UNNTATT SKIP OG OLJEPLATTFORMER	134	139	132	158	141	167	163			
	AV DETTE:										
0-1	MATVARER, DRIKKEVARER, TOBAKK	126	163	151	164	151	134	165			
2,4	RÅVARER, UNNTATT BRENSELSSTOFFER	110	115	111	123	115	135	133			
3	BRENSELSSTOFFER	153	152	145	175	156	191	180			
5-9	BEARBEIDDE VARER, UNNTATT MATVARER, DRIKKEVARER, TOBAKK	114	120	114	138	122	145	144			
EX 793	SKIP OG OLJEPLATTFORMER	151	188	201	293	208	197	134			
0-9	I ALT MED SKIP OG OLJEPLATTFORMER	135	140	135	163	143	168	162			

EXPORTS: QUARTERLY INDEX NUMBERS FOR PRINCIPAL COMMODITY GROUPS

PRISINDEKS UNIT VALUE										VOLUMINDEKS VOLUME										SITC
1983					1984					1983					1984					
KVARTAL.					KVARTAL					KVARTAL					KVARTAL					
1.	2.	3.	4.	ÅRET	1.	2.	3.	4.	ÅRET	1.	2.	3.	4.	ÅRET	1.	2.	3.	4.	ÅRET	
116	118	115	115	116	117	118				108	138	130	142	130	115	140				0
146	148	137	123	138	136	146				134	140	102	176	138	100	124				02
113	115	111	109	112	110	113				109	142	142	149	136	123	156				03
107	106	93	93	99	101	106				145	217	190	199	188	178	225				034
119	121	119	116	118	111	108				89	77	87	113	91	81	97				035
120	127	133	130	129	127	122				88	155	178	137	140	115	156				037
119	126	134	146	131	149	139				98	116	80	105	100	82	80				08
139	133	139	146	140	154	151				121	130	140	172	141	96	138				1
109	108	120	115	113	123	130				100	110	95	106	102	110	104				2
102	84	117	102	96	111	126				140	217	38	148	136	189	132				21
100	101	103	102	101	111	112				87	95	72	97	88	90	93				24
118	120	127	127	123	131	140				98	110	124	94	106	120	119				25
107	100	104	100	103	108	117				61	31	14	28	33	24	20				26
130	127	124	127	127	135	133				81	97	87	93	89	97	101				27
103	108	119	113	111	123	130				112	103	118	122	114	106	109				28
143	137	138	143	140	148	148				107	111	105	122	111	129	122				3
129	126	130	131	129	136	137				103	116	111	118	112	129	123				33
129	126	130	131	129	136	137				100	117	112	114	111	128	124				333
131	122	129	128	128	132	130				142	103	99	166	127	139	111				334
181	185	183	186	184	187	183				109	88	77	117	98	122	115				34
69	52	40	50	51	57	64				400	614	699	799	628	387	284				35
97	101	107	113	104	140	137				122	90	83	122	104	99	82				4
91	96	101	107	98	131	132				174	115	86	147	131	87	77				41
111	110	113	118	113	143	140				71	66	70	94	76	107	95				43
110	111	113	117	113	121	123				117	118	111	129	119	126	132				5
101	110	116	126	114	123	130				117	104	125	152	124	132	128				51
101	98	104	107	103	114	114				121	142	125	151	135	144	153				52
94	91	99	105	97	114	118				152	169	155	167	161	171	168				522
114	110	112	108	111	113	110				89	115	97	119	105	119	140				523
120	120	127	125	123	128	130				107	101	102	103	103	95	111				53
100	107	107	114	107	117	117				108	109	94	102	103	100	118				55
124	127	122	119	123	131	137				119	103	89	119	107	124	126				56
105	103	107	115	108	117	116				121	127	119	120	122	122	134				58
99	98	102	110	102	113	111				133	137	131	124	131	131	146				583
135	155	146	128	140	116	130				93	103	96	117	102	126	109				59
103	106	114	118	110	123	128				99	111	97	114	105	118	113				6
114	109	105	109	109	108	134				75	69	67	63	68	71	61				61
112	110	116	116	114	114	121				95	98	96	103	98	115	110				62
117	124	113	119	119	123	124				54	66	58	95	68	64	76				63
114	114	114	115	114	117	115				87	98	93	115	98	105	111				64
114	113	114	114	114	116	115				86	97	92	115	98	105	110				641
116	116	121	113	116	115	120				83	87	71	89	83	85	79				65
123	124	124	117	122	115	112				65	80	67	86	74	97	99				66
104	106	110	108	107	111	119				93	113	94	113	104	119	115				67
97	100	106	105	102	110	120				90	111	105	118	106	126	126				671
114	114	121	111	114	106	110				92	119	65	107	96	130	110				673
116	114	121	117	116	119	125				108	138	77	105	107	111	105				674
104	107	109	106	107	109	118				97	106	105	104	103	126	112				678
95	101	114	121	108	131	136				114	124	108	117	116	131	122				68
104	113	114	104	108	104	106				62	104	49	97	78	94	109				682
79	87	96	105	92	108	109				98	103	74	108	96	113	124				683
95	101	116	126	109	137	143				126	136	120	120	125	143	124				684
137	140	151	174	151	202	216				110	124	120	132	121	123	120				686
128	122	128	132	128	128	149				83	85	78	123	92	105	84				69
130	131	134	147	135	143	141				104	93	90	97	96	104	98				7
115	80	125	109	107	114	120				103	104	104	137	112	118	111				71
139	143	133	165	144	174	163				98	101	103	89	98	94	120				72
153	164	144	175	160	150	160				77	80	67	77	75	92	68				74
184	292	182	187	205	193	215				74	52	63	82	68	77	58				744
123	131	133	129	129	113	118				107	98	99	109	103	103	98				76
140	134	152	133	139	113	117				85	99	84	109	94	108	103				764
119	122	124	137	125	132	129				170	92	138	113	128	142	118				77
119	121	130	131	125	139	133				121	129	89	127	116	130	125				78
108	98	110	119	109	84	90				101	107	89	109	101	136	124				8
109	115	117	112	113	128	129				92	94	84	131	100	106	116				82
134	114	108	115	116	129	155				56	70	92	99	79	62	51				84
91	74	108	125	95	46	50				158	182	101	117	140	275	238				87
121	121	116	126	121	126	125				89	81	80	97	87	90	85				89
128	125	128	133	128	136	137				105	111	103	119	110	123	119				0-9
116	118	116	115	116	117	118				108	138	130	142	130	114	140				0-1
107	107	119	115	112	125	131				102	107	93	108	103	108	102				2-4
143	137	138	143	140	148	148				107	111	105	122	111	129	122				3
111	111	118	123	116	123	127				103	108	97	112	105	118	114				5-9
..				EX 793
..				0-9

TABELL 5. INNFORSEL, VARESEKTORER OG HOVEDGRUPPER ETTER SITC.

VARESEKTORER OG HOVEDGRUPPER.	J U N I		JANUAR - J U N I	
	1983	1984	1983	1984
	1000 KR.	1000 KR.	1000 KR.	1000 KR.
0 MATVARER OG LEVENDE DYR	490905	583716	2539950	2951397
00 LEVENDE DYR	2065	1218	8044	7332
01 KJØTT OG KJØTTVARER	6987	8009	36461	39087
02 MEIERIVARER OG EGG	4454	1882	22252	24979
03 FISK, KREPSDYR OG BLØTDYR OG VARER DERAV	41066	28676	152111	132245
04 KORN OG KORNVARER	51711	160773	380640	513856
05 FRUKT OG GRØNNSAKER	157494	136096	818935	911957
06 SUKKER, SUKKERVARER OG HONNING	50151	49958	208425	250520
07 KAFFE, TE, KAKAO, KRYDDERIER OG VARER DERAV	92063	127295	606843	771942
08 FORSTOFFER FOR DYR, UNNTATT KORN	56063	40631	181349	142565
09 FORSKJELLIGE MATVARER	28852	29176	124890	156915
1 DRIKKEVARER OG TOBAKK	65828	52902	295480	277371
11 DRIKKEVARER	29425	27038	160887	119489
12 TOBAKK OG TOBAKKSVARER	36403	25864	134593	157883
2 RÅVARER, IKKE SPISELIGE, UNNTATT BRENSLSSTOFFER	545455	773602	3332482	4392447
21 HUDER OG SKINN, RÅ	4370	6984	55465	87730
22 OLJEFØ OG OLJEHOLDIGE FRUKTER	13367	63962	296840	418031
23 RÅGUMMI, OGSÅ SYNTETISK OG REGENERERT	6414	10162	39363	54826
24 TØMMER, TRELAST OG KORK	110826	116271	499924	616659
25 PAPIRMASSE OG PAPIRAV FALL	57756	31818	171219	213497
26 TEKSTILFIBRER, UNNTATT ULLTOPS OG AVFALL DERAV	11802	14699	79969	88553
27 RÅ GJØDNINGSTOFFER OG RÅ MINERALER, I.E.N.	74367	87565	377500	462384
28 MALMER OG AVFALL AV METALL	249043	426762	1605793	2246169
29 ANIMALSKE OG VEGETABILSKE RÅVARER, I.E.N.	17512	15380	206409	204620
3 BRENSLSSTOFFER, SMØRELJER, ELEKTRISK STRØM M.V.	989967	1094944	4645082	5742400
32 KULL, KOKS OG BRIKETTER	53965	51129	345505	430506
33 MINERALOLJE OG MINERALOLJEPRODUKTER	838895	934233	3725212	4572095
34 GASS	92980	104283	546822	714559
35 ELEKTRISK STRØM	4126	5300	27542	25240
4 DYRE- OG PLANTEFETT, -OLJE OG VOKS	11828	22860	52557	78457
41 DYREFETT OG -OLJER	1548	12011	16586	28416
42 PLANTEFETT OG -OLJER	8958	8561	28716	36993
43 BEARBEIDDE DYRE- OG PLANTEFETT, -OLJE OG VOKS	1322	2288	7255	13048
5 KJEMISKE PRODUKTER, I.E.N.	629170	711465	3388893	3839079
51 ORGANISKE KJEMISKE PRODUKTER	88870	109416	421431	498144
52 UORGANISKE KJEMISKE PRODUKTER	65049	60486	334701	331892
53 FARGE- OG GARVESTOFFER	47374	55153	240594	265250
54 MEDISINSKE OG FARMASØYTISKE PRODUKTER	79754	94670	498919	560672
55 FLYKTIGE OLJER, PARFYMESTOFFER, TOALETT-, RENGJØRINGS- OG PUSSEMIDL.	59796	62973	316145	374464
56 KUNSTGJØDSEL	30821	43287	137178	200504
57 SPRENGSTOFFER OG PYROTEKNISKE ARTIKLER	7487	9285	46797	48942
58 PLASTRÅSTOFFER OG -HALVFABRIKATA	168860	180945	903174	1031560
59 KJEMISKE PRODUKTER, I.E.N.	81160	95250	489955	527652
6 BEARBEIDDE VARER GRUPPERT HOVEDSAKELIG ETTER MATERIALE	1503208	1582833	9162852	9387523
61 LÆR, LÆRVARER OG BEREDTE PELSSKINN	17963	28272	88792	123871
62 GUMMIVARER	76287	75499	450172	480145
63 VARER AV TRE OG KORK, UNNTATT MØBLER	99876	102867	489315	520940
64 PAPIR OG PAPP OG VARER DERAV	178190	193593	944153	1118170
65 TEKSTILGARN, TEKSTILSTOFFER OG TEKSTILVARER	202533	208824	1168205	1328988
66 VARER AV IKKE-METALLISKE MINERALER	136933	136974	742622	830053
67 JERN OG STÅL	372861	316987	2096928	2034989
68 METALLER, UNNTATT JERN OG STÅL	129492	177069	725308	1032283
69 VARER AV METALLER, I.E.N.	289073	342748	2457358	1918085
7 MASKINER OG TRANSPORTMIDLER	3402289	3917785	19893444	21838637
71 KRAFTMASKINER OG -UTSTYR	124696	180220	791974	888331
72 MASKINER FOR SPEIELLE INDUSTRIER	420718	412114	2216722	2430932
73 METALLBEARBEIDINGSMASKINER	32934	32560	220729	230924
74 ANDRE INDUSTRIEMASKINER OG -UTSTYR, I.E.N.	383759	606911	2096456	2933690
75 KONTORMASKINER OG AUTOMATISK DATABEHANDLINGSUTSTYR	259203	378788	1308207	1879034
76 TELEKOMMUNIKASJONSAPPARATER OG UTSTYR FOR OPPTAK OG GJENG. AV LYD ..	155952	200184	1040482	1246188
77 ELEKTRISKE MASKINER, APPARATER OG DELER, I.E.N.	380304	467385	2068434	2560354
78 KJØRETØYER FOR VEG	683325	616405	3533915	3458803
79 ANDRE TRANSPORTMIDLER INKL. SKIP	961397	1023216	6616524	6210380
SKIP OG BÅTER 100 BR. T. OG OVER	436219	204907	3687818	3695316
NYBYGDE	417025	197500	3582055	3229379
ELDRE	19194	7407	105763	465937
OLJEPLATTFORMER	-	-	1480138	550000
8 FORSKJELLIGE FERDIGE VARER	949721	1042729	6521772	7352294
81 SANITÆR-, VARME- OG LYSUTSTYR, I.E.N.	31333	29390	165052	190606
82 MØBLER OG DELER	148799	145732	847026	954226
83 REISEEFFEKTER, VESKER O.L.	14225	17012	105570	123803
84 KLÆR OG TILBEHØR TIL KLÆR	196483	219950	2022063	2308674
85 FOTTØY	46656	61491	491496	528656
87 VITENSKAPELIGE OG TEKNISKE INSTRUMENTER OG APPARATER, I.E.N.	126770	151631	707223	819406
88 FOTOGRAFISKE OG OPTISKE ARTIKLER, I.E.N.; UR	88427	92576	453779	502308
89 FORSKJELLIGE FERDIGE VARER, I.E.N.	297029	324949	1729564	1924616
9 VARER OG TRANSAKSJONER, IKKE GRUPPERT ANDRE STEDER I SITC	27191	18007	159674	122472
I ALT	8615562	9800844	49992187	55982077

1) JUNI

2) JANUAR-JUNI

TABELL 6. UTFØRSEL, VARESEKTORER OG HOVEDGRUPPER ETTER SITC.

EXPORTS BY SECTIONS AND DIVISIONS OF THE SITC.		JUN I JANUAR - JUN I			
VARESEKTORER OG HOVEDGRUPPER.		1983	1984	1983	1984
		1000 KR.	1000 KR.	1000 KR.	1000 KR.
0	MATVARER OG LEVENDE DYR	673209	817311	3882254	4011052
00	LEVENDE DYR	193	223	640	2226
01	KJØTT OG KJØTTVARER	18117	8821	66378	65637
02	MEIERIVARER OG EGG	38136	35325	258256	202668
03	FISK, KREPSDYR OG BLØTDYR OG VARER DERAV	475464	641865	2782974	3018076
04	KORN OG KORNVARER	9273	10542	36581	42486
05	FRUKT OG GRØNNSAKER	2351	2388	14020	14045
06	SUKKER, SUKKERVARER OG HONNING	1776	1704	9280	9901
07	KAFFE, TE, KAKAO, KRYDDERIER OG VARER DERAV	5903	6492	26036	34963
08	FORSTOFFER FOR DYR, UNNTATT UMALT KORN	111772	99942	634385	564166
09	FORSKJELLIGE MATVARER	10223	10009	53704	56884
1	DRIKKEVARER OG TOBAKK	7406	8763	39142	40841
11	DRIKKEVARER	1998	2484	15882	13195
12	TOBAKK OG TOBAKKSVARER	5408	6279	23260	26747
2	RÅVARER, IKKE SPISELIGE, UNNTATT BRENSLSSTOFFER	376481	492972	2275047	2712273
21	HUDER OG SKINN, RÅ	26875	41951	315928	365763
22	OLJEFRØ OG OLJEHOLDIGE FRUKTER	5	-	547	165
23	RRGUMMI, OGSÅ SYNTETISK OG REGENERERT	541	335	1932	3304
24	TØMMER, TRELAST OG KORK	46167	58120	276477	307603
25	PAPIRMASSE OG PAPIRAVFALL	148716	160103	662114	861343
26	TEKSTILFIBRER, UNNTATT ULLTOPS, OG AVFALL DERAV	4912	2707	46031	23820
27	RÅ GJØDNINGSTOFFER OG RÅ MINERALER, I.E.N.	47858	52585	239975	278172
28	MALMER OG AVFALL AV METALL	93706	166653	679733	814091
29	ANIMALSKE OG VEGETABILSKE RÅVARER, I.E.N.	7701	10519	52312	58012
3	BRENSLSSTOFFER, SMØRELJER, ELEKTRISK STRØM M.V.	5017848	6889494	33889854	41324885
32	KULL, KOKS OG BRIKETTER	10026	3041	37022	32882
33	MINERALOLJE OG MINERALOLJEPRODUKTER	3412566	4729757	21772390	26798823
	RÅOLJE	3083698	4442303	19624449	24535030
34	GASS	1539613	2114699	11690152	14229686
35	ELEKTRISK STRØM	55643	41998	390290	263494
4	DYRE- OG PLANTEFETT, -OLJE OG VOKS	35830	72259	294227	354096
41	DYREFETT OG -OLJER	16384	28863	179770	145449
42	PLANTEFETT OG -OLJER	277	516	13466	19479
43	BEARBEIDDE DYRE- OG PLANTEFETT, -OLJE OG VOKS	19169	42880	100991	189168
5	KJEMISKE PRODUKTER, I.E.N.	650736	792798	3738126	4524887
51	ORGANISKE KJEMISKE PRODUKTER	61776	93959	364580	516200
52	UORGANISKE KJEMISKE PRODUKTER	121148	147961	708920	918294
53	FARGE- OG GARVESTOFFER	33888	34169	199593	213613
54	MEDISINSKE OG FARMASØYTISKE PRODUKTER	23698	31048	102444	151475
55	FLYKTIGE OLJER, PARFYMESTOFFER, TOALETT-, RENGJØRINGS- OG PUSSEMIDL.	26691	25455	126464	143482
56	KUNSTGJØDSEL	127209	170175	870236	1053291
57	SPRENGSTOFFER OG PYROTEKNISKE ARTIKLER	8814	6528	43082	37359
58	PLASTRÅSTOFFER OG -HALVFABRIKATA	191244	243617	1107619	1275296
59	KJEMISKE PRODUKTER, I.E.N.	56267	40796	215187	217878
6	BEARBEIDDE VARER GRUPPERT HOVEDSAKELIG ETTER MATERIALE	1846245	2258463	9631865	12715362
61	LÆR, LÆRVARER OG BEREDTE PELSSKINN	11270	11281	54819	54242
62	GUMMIVARER	18247	25596	100579	123922
63	VARER AV TRE OG KORK, UNNTATT MØBLER	21578	22588	93887	112433
64	PAPIR OG PAPP OG VARER DERAV	326069	341144	1707942	2025598
65	TEKSTILGARN, TEKSTILSTOFFER OG TEKSTILVARER	57448	54916	296848	288551
66	VARER AV IKKE-METALLISKE MINERALER	37847	36163	183459	227135
67	JERN OG STÅL	434714	451366	1978384	2460108
68	METALLER, UNNTATT JERN OG STÅL	821912	1171419	4595464	6656820
69	VARER AV METALLER, I.E.N.	117159	143991	620484	766552
7	MASKINER OG TRANSPORTMIDLER	1328776	1503674	7930029	8420185
71	KRAFTMASKINER OG -UTSTYR	59568	109093	388259	513308
72	MASKINER FOR SPESIELLE INDUSTRIER	178009	268319	874147	1109431
73	METALLBEARBEIDINGSMASKINER	7249	4795	31851	40652
74	ANDRE INDUSTRIEMASKINER OG -UTSTYR, I.E.N.	217994	194446	1072239	1060830
75	KONTORMASKINER OG AUTOMATISK DATABEHANDLINGSUTSTYR	64302	88889	408495	425814
76	TELEKOMMUNIKASJONSAPPARATER OG UTSTYR FOR OPPTAK OG GJENG. AV LYD ..	100590	64727	432481	383919
77	ELEKTRISKE MASKINER, APPARATER OG DELER, I.E.N.	103731	128006	774531	839914
78	KJØRETØYER FOR VEG	94227	92331	548751	633770
79	ANDRE TRANSPORTMIDLER INKL. SKIP	503106	553067	3399276	3412547
	SKIP OG BÅTER 100 BR. T. OG OVER	475385	518797	3035792	3165629
	NYBYGDE	97200	-	1168263	434122
	ELDRE	378185	518797	1867529	2731507
	OLJEPLATTFORMER	-	-	204059	-
8	FORSKJELLIGE FERDIGE VARER	232542	254400	1300971	1378306
81	SANITÆR-, VARME- OG LYSUTSTYR, I.E.N.	11117	15249	58908	72896
82	MØBLER OG DELER	40741	58101	212149	298879
83	REISEEFFEKTER, VESKER O.L.	3376	2744	15553	16522
84	KLÅR OG TILBEHØR TIL KLÅR	28079	28531	137375	141738
85	FOTTØY	2364	1992	13812	17518
87	VITENSKAPELIGE OG TEKNISKE INSTRUMENTER OG APPARATER, I.E.N.	65512	65369	415847	365834
88	FOTOGRAFISKE OG OPTISKE ARTIKLER, I.E.N.; UR	4454	3449	22097	21021
89	FORSKJELLIGE FERDIGE VARER, I.E.N.	76897	78965	425229	452897
9	VARER OG TRANSAKSJONER, IKKE GRUPPERT ANDRE STEDER I SITC	16244	23713	138476	139176
I	ALT	10185316	13113847	63119990	75621063

1) JUNI

2) JANUAR-JUNI

TABELL 7. INNFORSEL OG UTFORSEL, GRUPPER ETTER SITC.

IMPORTS AND EXPORTS BY GROUPS OF THE SITC.

GRUPPER	INNFØRSEL, IMPORTS				UTFØRSEL, EXPORTS			
	JANUAR 1983		JUNI 1984		JANUAR 1983		JUNI 1984	
	TONN	1000 KR.	TONN	1000 KR.	TONN	1000 KR.	TONN	1000 KR.
001 LEVENDE DYR.....STK.	1804	8044	668	7332	74	640	582	2226
011 KJØTT, FERSKT, KJØLT ELLER FRYST	2019	28965	2278	32566	5096	58956	5804	60133
012 KJØTT, SALTET, I SALTLAKE, TØRKET ELLER RØYKT	213	3338	160	2128	37	934	2	69
014 KJØTTHERMETIKK O.A.KJØTTVARER; FISKEEKSTRAKT	142	4157	174	4393	422	6488	330	5434
022 MJØLK OG FLØTE	77	665	48	426	4333	23562	891	4843
023 SMØR	-	-	0	9	5227	68038	3506	37127
024 OST OG OSTEMASSE	862	21370	962	24205	9230	164839	8418	155903
025 EGG	36	217	36	339	446	1817	988	4795
034 FISK, FERSK, KJØLT ELLER FRYST	4115	19916	9428	36534	111164	1303201	132783	1417006
035 FISK, SALTET, I SALTLAKE, TØRKET ELLER RØYKT	1739	19308	525	5025	41580	789231	46866	774632
036 KREPSDYR OG BLØTDYR	8881	86473	5550	55684	5001	63472	7808	129026
037 FISK, KREPSDYR OG BLØTDYR, TILBEREDT ELLER KONSERVERT, I.E.N.	1429	26414	1551	35003	24269	627071	26688	697413
041 HVETE, UMALT	115192	118091	209855	247846	2	11	1102	1610
042 RIS	4477	17165	4664	19642	17	142	5	32
043 BYGG, UMALT	8912	9293	5241	8646	11	42	-	-
044 MAIS, UMALT	32005	28504	25865	36279	-	-	-	-
045 ANNET KORN, UMALT	53180	45422	29763	31681	6	29	1	3
046 HVETEMJØL OG BLANDINGSMJØL AV HVETE OG RUG	255	711	353	1206	125	283	289	670
047 ANNET MJØL	130	485	180	628	17	136	6	40
048 KORNVARER OG VARER AV MJØL ELLER STIVELSE AV FRUKT ELLER GRØNNSAKER	71221	160970	23172	167929	2989	35938	3274	40132
054 GRØNNSAKER, FRISKE, KJØLTE, FRYSTE ELLER MIDL. KONSERVETE; RØTTER, KNOLLER OG GRØNNSAKPROD. I.E.N., FRISKE ELLER TØRKEDE	32660	164771	40217	209437	640	877	507	1519
056 GRØNNSAKER, RØTTER OG KNOLLER, TILBEREDET ELLER KONSERVETE, I.E.N.	5956	49237	6618	56495	416	5369	490	6821
057 FRUKT OG NØTTER, FRISKE ELLER TØRKEDE	104835	476540	111412	498944	127	748	102	652
058 FRUKT, TILBEREDT ELLER KONSERVERT	17779	128389	19930	147082	681	7025	424	5053
061 SUKKER OG HONNING	86580	145931	89344	176556	91	1135	57	786
062 SUKKERTØY OG ANDRE SUKKERVARER	4110	62494	4631	73964	457	8145	529	9115
071 KAFFE OG KAFFEERSTATNINGER	19999	433103	21944	562099	117	2857	276	6253
072 KAKAO	2780	49666	3179	72326	152	2802	90	1585
073 SJOKOLADE O. A. NÆRINGSMIDL. SOM INNEH. KAKAO	4458	91745	4850	101980	977	20234	1146	26889
074 TE OG MATE	404	23871	421	25749	0	14	2	142
075 KRYDDERIER	442	8459	430	9789	11	130	4	93
081 FORSTOFFER FOR DYR, UNNTATT KORN	113626	181349	67786	142565	245259	634385	195614	564166
091 MARGARIN OG MATFETT	125	625	170	993	4195	25112	3838	29413
098 TILBEREDET MATVARER I.E.N.	8207	124266	8870	155922	1758	28592	1573	27472
111 ALKOHOLFRIE DRIKKEVARER I.E.N.	-	7806	-	9397	-	2136	-	2203
112 ALKOHOLHOLDIGE DRIKKEVARER.....1000 L	15619	153081	12269	110092	1751	13746	1557	10991
121 TOBAKK, UBEARBEIDD, HERUNDER AVFALL	2115	67209	2486	75198	244	350	91	154
122 TOBAKK, BEARBEIDD	946	67384	823	82685	375	22910	399	27493
211 HUDER OG SKINN, UNNTATT PELSSKINN, UBEREDET	1020	8556	2102	29091	5341	55608	4623	62832
212 PELSSKINN, UBEREDET.....1000 STK.	143	46909	190	58639	1002	260320	704	302931
222 OLJEHOLDIGE FRØ OG FRUKTER TIL UTVINNING AV BLØTE OLJER	165932	286662	156675	389123	170	544	17	161
223 OLJEHOLDIGE FRØ OG FRUKTER TIL UTVINNING AV ANDRE OLJER	3752	10178	5331	28908	0	3	0	3
232 NATURLIG GUMMILATEX OG NATURGUMMI	987	5909	1385	11485	2	98	0	4
233 SYNTETISK GUMMILATEX; SYNTETISK GUMMI OG REGENERERT GUMMI; AVFALL OG SKRAP	4026	33453	4941	43341	246	1835	484	3300
244 KORK, UBEARBEIDD OG KORKAVFALL	12	70	14	130	-	-	0	6
245 VED TIL BRENSSEL; TREKULL	-	8492	-	4251	-	603	-	231
246 KUBB OG CELLULOSETØMMER.....KUB.M. F.MÅL	479438	102177	814466	194378	208044	33075	194027	28574
247 ANNET RUNDT OG RATT TILSK. TØMMER, KUB.M. F.M.	134536	35917	118420	37219	114935	33460	111757	38618
248 SKÅRET EL. HØVL, TRELAST; JERNB.SVILLER AV TRE	-	35268	-	380660	-	209339	-	240174
251 PAPIRMASSE OG PAPIRAVFALL	91049	171219	82107	213497	290199	662114	326887	861343
261 NATURSILKE	1	16	1	139	-	-	-	-
263 BOMULL	2448	23071	2286	27852	6	41	31	245
264 JUTE OG ANDRE TEKSTILFIBRER AV BAST, I.E.N.	24	126	38	185	32	365	13	149
265 VEGETABILSKTE TEKSTILFIBRER, UNNTATT AV BOMULL OG JUTE	75	461	57	925	5	42	-	-
266 SYNTETISKE TEKSTILFIBRER FOR SPINNING	1842	25288	2200	28896	7	146	13	139
267 KUNSTIGE TEKSTILFIBRER FOR SPINNING, AVFALL AV SYNTETISKE OG KUNSTIGE TEKSTILFIBRER	2017	18509	1619	15878	2764	23568	107	1367
268 ULL OG ANDRE DYREHÅR	413	8636	387	10289	2005	20439	1601	19591
269 BRUKTE KLÅR OG ANDRE BRUKTE TEKSTILV.; FILLER	503	3861	574	4388	562	1429	553	2329
271 RÅ GJØDNINGSSSTOFFER	217459	87862	266890	108306	1	5	10	240
273 STEIN, SAND OG GRUS	286247	48177	374239	66057	1155613	125857	1348243	141078
274 SVOVEL OG URØSTET SVOVELKIS	1856	2602	2243	3148	119416	13693	119973	14341
277 NATURLIGE SLIPESTOFFER, HERU. INDUSTRIDIAM.	-	2573	-	3989	-	40	-	25
278 ANDRE RÅ MINERALER	663293	236286	930957	280884	295063	100380	347907	122488
281 JERNMALM OG KONSENTRATER	216665	28521	27130	7240	1456763	241408	1608199	262369
282 AVFALL OG SKRAP AV JERN ELLER STRÅL	1093	1117	6275	4995	14556	9537	13041	13040
286 MALMER OG KONSENTRATER AV URAN OG TORIUM	-	-	-	-	-	-	-	-
287 MALMER OG KONSENTRATER AV UEDLE METALLER I.E.N.	1033675	1507973	1113745	2145581	344200	177262	356353	163723
288 AVFALL OG SKRAP AV IKKE-JERNH. UEDLE METALLER	105217	52318	127734	81227	30366	241837	29510	343547
289 MALMER OG KONSENTRATER AV EDLE METALLER, SAMT AVFALL, SKRAP OG OPPSOP (UNNTATT GULL)	-	15862	-	7126	-	9689	-	31413
291 ANIMALSKTE RÅVARER, I.E.N.	6972	26385	4881	24237	37448	39117	35344	40391
292 VEGETABILSKTE RÅVARER, I.E.N.	7441	180024	7567	180383	1770	13195	1762	17621
322 KULL, BRUNKULL OG TORV	300780	188852	399530	229975	554	816	3107	5841
323 BRIKETTER; KOKS AV STEINKULL, BRUNKULL ELLER TORV; RETORTEKULL	239320	156653	311273	200531	66558	36206	48515	27041
333 MINERALOLJE, RÅ	724770	1210708	1226368	2060287	12538594	19624449	14614425	24535030
334 MINERALOLJEPRODUKTER, RAFFINERTE	-	2194666	-	2154111	-	2044542	-	2170753
335 RESTSTOFFER AV MINERALOLJEPROD. OG LIKN. I.E.N	294091	319838	307299	357697	98794	103399	80420	93040
341 GASS, NATURLIG OG TILVIRKET	-	546822	-	714559	-	11690152	-	14229686
351 ELEKTRISK STRØM	226149	27542	182529	25240	5647767	390290	3738780	263494
411 DYREFETT OG OLJER	3540	16586	5796	28416	77586	179770	41915	145449
423 BLØTE PLANTEOLJER, RÅ, RENSEDE, EL. RAFFINERTE	872	4959	646	5118	3977	12746	3268	17608
424 ANDRE PLANTEOLJER, RÅ, RENSEDE, EL. RAFFINERTE	5337	23757	4579	31875	125	720	199	1871
431 BEARBEIDD DYRE- OG PLANTEFETT, -OLJE OG VOKS	1104	7255	1381	13048	25938	100991	38994	189168
511 HYDROKARBONER OG HALOGENIDERIVATER DERAV	17081	74791	17155	83578	106875	255999	126021	386284

TABELL 7.FORTS. I N N F Ø R S E L O G U T F Ø R S E L . G R U P P E R E T T E R S I T C .

GRUPPER	INNFØRSEL.				UTFØRSEL			
	JANUAR - JUNI		JANUAR - JUNI		JANUAR - JUNI		JANUAR - JUNI	
	1983	1984	1983	1984	1983	1984	1983	1984
	TONN	1000 KR.	TONN	1000 KR.	TONN	1000 KR.	TONN	1000 KR.
512 ALKOHOLER, FENOLER, FENOLALKOHOLER OG DERES HALOGEN-, SULFO-, NITRO- OG NITROSODERIVATER.	..	103061	..	124368	..	11406	..	22348
513 KARBOKSYLSYRER OG DERIVATER DERAV.	33218	133663	33542	147733	6710	28128	6095	29763
514 FORBIND. MED NITROGENH. FUNKSJONELLE GRUPPER.	3644	48632	3830	60581	4864	44811	5888	51779
515 METALLORG. OG IKKE-METALLORG. FORBINDELSER.	1983	33772	2910	50271	79	1102	32	1131
516 ANDRE ORGANISKE KJEMIKALIER.	3488	27511	3705	31613	543	23134	574	24895
522 KJEM. GRUNNST., UORG. OKSYDER OG HALOGENSALTER	102757	173699	74203	153175	347029	413032	367599	545332
523 ANDRE UORG. KJEMIKALIER; ORG. OG UORG. FORBINDELSER AV EDLE METALLER.	85336	148989	91654	163967	99582	282107	119913	356242
524 RADIOAKTIVE STOFFER O. L.	53	12013	39	14749	14	13781	18	16719
531 SYNTETISKE ORG. FARGESTOFFER, NATURLIG INDIGO OG SUBSTRATPIGMENTER.	881	37855	1074	50552	33	1436	28	1619
532 FARGE- OG GARVEEKSTRAKTER OG SYNT.GARVESTOFFER	530	5528	478	4758	0	124	3	197
533 PIGMENTER, MALING, LAKK O.L.	..	197212	..	209940	..	198034	..	211797
541 MEDISINSKE OG FARMASØYTISKE PRODUKTER.	2517	498919	2545	560672	2507	102444	2778	151475
551 FLYKTIGE OLJER OG VELLUKTENDE STOFFER.	192	15746	200	16372	71	1347	50	2049
553 PARFYMER, KOSMETIKK OG TOALETTEPPARATER.	4370	142560	4716	164645	1398	19054	1749	22297
554 SRPE, RENSE- OG POLERMIDLER.	23943	157839	26645	193447	19901	106063	20274	119135
562 KUNSTGJØDSEL.	174114	137178	236232	200504	923446	870236	1025753	1053291
572 SPRENGSTOFFER OG PYROTEKNISKE ARTIKLER.	559	46797	514	48942	1425	43082	921	37359
582 KONDENSASJONS-, POLYKONDENSASJONS- OG POLY-ADDISJONSPRODUKTER.	14686	199792	16470	239515	31162	196498	28589	212702
583 POLYMERISASJONS- OG KOPOLYMERISASJONSPRODUKTER	70259	643871	77798	737527	154949	829080	158596	969632
584 REGENERERT CELLULOSE.	1610	36579	1126	32325	648	9279	919	15514
585 ANDRE KUNSTHARPIKSER OG PLASTMATERIALER.	1244	22932	1179	22192	:	:	:	:
591 DESINFEKSJONSMIDLER, INSEKT-, SOPP- OG UGRAS-DREPENDE MIDLER.	3104	68157	2834	73852	2778	30312	1560	19654
592 STIVELSE, INULIN OG GLUTEN AV HVETE, ALBUMINER OG KLEBEMIDLER.	10090	66200	10496	72301	932	10971	1091	11821
598 DIVERSE KJEMISKE PRODUKTER, I.E.N.	53298	355597	58587	381498	96973	173905	117646	186402
611 LÆR.	647	50879	617	81842	737	27556	1431	37436
612 VARER AV LÆR ELLER KUNSTLÆR, I.E.N.	333	22251	323	23627	19	722	17	883
613 PELSSKINN, GARVEDE ELLER BEREDTE.	49	15663	43	18402	61	26541	32	15923
621 HALVFABRIKATER AV GUMMI.	3520	84038	3431	88157	697	25622	792	31118
625 DEKK OG SLANGER AV GUMMI TIL ALLE SLAGS HJUL.	..	290192	..	313056	..	52524	..	65479
628 GUMMIVARER, I.E.N.	1577	75941	1692	78931	859	22432	984	27324
633 KORKVARER.	414	10156	462	11581	15	300	2	97
634 FINER, KRYSSFINER, LAMINERTE PLATER, KUNSTIG TRE OG ANNET BEARBEIDDE TRE, I.E.N.	..	200863	..	219077	..	32129	..	38955
635 VARER AV TRE, I.E.N.	..	278297	..	290281	..	61458	..	73381
641 PAPIR OG PAPP.	105161	535158	124375	659129	509347	1589112	609047	1898920
642 VARER AV PAPIR OG PAPP.	36600	408995	39248	459041	13730	118829	13699	126679
651 TEKSTILGARN OG TRÅD.	4851	183594	5511	231667	2478	61195	2234	64442
652 VEVNADER AV BOMULL.	2268	127067	2329	140773	371	18552	587	30373
653 VEVNADER AV SYNTET. EL. KUNSTIGE TEKSTILFIBRER	2511	157761	2671	161680	786	43626	298	18082
654 TEKSTILVEVNADER AV ANDRE MATERIALER ENN BOMULL, SYNTETISKE OG KUNSTIGE TEKSTILFIBRER.	858	35926	881	40382	170	10239	130	12095
655 TRIKOTASJE I METERVARE.	602	40500	705	48889	371	21053	378	23715
656 TYLL, BÅND, BLONDER, BRODERIER O.L.	207	23365	206	22531	32	2429	19	1773
657 SPESIELLE TEKSTILSTOFFER OG -ARTIKLER.	4382	183755	4969	227758	2972	100837	2866	103272
658 ANDRE FERDIGE TEKSTILVARER, I.E.N.	..	207135	..	221965	..	26689	..	22370
659 GOLVBELEGG M.V.	9807	209101	10790	233342	1040	12228	1015	12428
661 KALK, SEMENT OG BYGNINGSMATERIALER, UNNTATT GLASS OG LEIRVARER.	25203	31699	47663	38514	60051	34167	59570	33420
662 TEGLVERKSPRODUKTER O.L.	..	107320	..	108081	..	11920	..	11528
663 MINERALSKE PRODUKTER I.E.N.	109786	228126	106336	278323	19720	72173	37466	101460
664 GLASS.	31143	191176	31992	198531	3996	36442	6247	49924
665 GLASSVARER.	6696	81092	7287	93987	424	12507	7183	14433
666 KERAMISKE PRODUKTER.	3432	86262	3916	94142	295	11261	360	14781
667 PERLER, EDLE OG HALVEDLE STEINER, UBEARBEIDDE OG BEARBEIDDE.	5342	16946	6176	18477	856	4989	663	1591
671 RÅJERN, SPEILJERN, JERNSVAMP, PULV. JERN OG STÅL OG FERROLEGERINGER.	7433	19310	5946	16493	367541	1077292	456933	1570502
672 BLOKKER O.A. PRIMÆRE FORMER AV JERN EL. STÅL.	82862	135948	70098	131894	114671	144273	72373	95669
673 STENGER, VALSETRÅD, PROFILER (HERU. SPUNNVEGG-JERN) AV JERN ELLER STÅL.	107063	300133	111543	314969	131869	276859	153325	297054
674 UNIVERSALSTÅL. PLATER AV JERN ELLER STÅL.	211494	706075	221630	738609	94232	312315	78316	292157
675 BÅND AV JERN ELLER STÅL.	13611	53846	14428	60915	6189	18030	7302	23232
676 SKINNER M.V. AV JERN ELLER STÅL.	11009	41806	12923	49766	874	873	1033	725
677 TRÅD AV JERN ELLER STÅL, UNNTATT VALSETRÅD.	9951	48495	10127	52297	3325	13068	4698	18952
678 RØR OG -DELER AV JERN ELLER STÅL.	112823	775961	101126	652826	24376	115973	23856	145902
679 STØPTE, SMIDDE ELLER PRESSEDE VARER AV JERN EL. STÅL, UBEARBEIDDE, I.E.N.	1762	15354	1420	17221	3118	19701	2467	16825
681 SØLV OG PLATINAMETALLER.	..	60569	..	57199	..	60206	..	57001
682 KOPPER.	15057	252811	15155	254808	15588	192481	19045	225406
683 NIKKEL.	112	7303	198	12013	15722	464564	18548	717315
684 ALUMINIUM.	27513	334877	41582	606012	380859	3293807	387413	4781804
685 BLY.	7549	29560	7623	30753	79	489	18	164
686 SINK.	757	5388	542	5346	41330	221287	43351	349580
687 TINN.	294	24910	353	33079	4	196	5	269
688 URAN OG TORIUM.	-	-	2	53	-	-	-	-
689 ANDRE UEDLE METALLER UNNT. JERN OG STÅL.	743	9889	2026	33020	:	362434	:	525282
691 KONSTRUKSJONER OG DELER DERAV, I.E.N., AV JERN STÅL ELLER ALUMINIUM.	35581	1201309	26994	439511	7842	116221	11159	195009
692 METALLBEHOLDERE FOR LAGRING OG TRANSPORT.	6006	78044	6507	97096	2429	55807	4688	97824
693 TRÅDVARER, UNNT. ISOLERTE ELEKTR. LEDNINGER, AV UDELT METALL.	10094	69874	11350	80077	9450	95117	5743	65946
694 SPIKER, SKRUEER, MUTTERE, BOLTER, NAGLER O.L. AV JERN, STÅL OG KOPPER.	6677	129470	7081	143613	1956	24669	1986	25284
695 HÅNDVERKTØY OG MASKINVERKTØY.	..	265784	..	283255	..	39853	..	41324
696 KNIVER, SKJEER, GAFLER, SAKSER M.V.	348	39273	414	44022	23	5008	22	4539
697 HUSHOLDNINGSPRODUKTER AV UEDLE METALLER, I.E.N.	..	90951	..	106210	..	51928	..	69597
699 ANDRE VARER AV UEDLE METALLER, I.E.N.	30848	582653	37176	724302	14010	231882	12553	267030
711 DAMPKJELER.	..	10505	..	44140	..	3653	..	4963
712 DAMPMASKINER.	..	1415	..	1952	..	20	..	844
713 STEMPELDREVNTE FORBRENNINGSMOTORER.	..	367433	..	354704	..	131173	..	181735
714 MASKINER OG MOTORER, IKKE ELEKTRISKE.	..	183783	..	205348	..	162018	..	113892

TABELL 7.FORTS. INN F Ø R S E L O G U T F Ø R S E L . G R U P P E R E T T E R S I T C .

GRUPPER	INN F Ø R S E L .				U T F Ø R S E L			
	J A N U A R -		J U N I		J A N U A R -		J U N I	
	1983	1984	1983	1984	1983	1984	1983	1984
	TONN	1000 KR.	TONN	1000 KR.	TONN	1000 KR.	TONN	1000 KR.
716 ROTERENDE ELEKTRISKE MASKINER OG APPARATER....	..	176838	..	208060	..	67556	..	192130
718 ANDRE KRAFTMASKINER.....	..	52000	..	74127	..	23839	..	19745
721 LANDBRUKSMASKINER (UNNTATT TRAKTORER).....	..	228925	..	244056	..	231457	..	283893
722 TRAKTORER.....	5345	242435	5360	245656	16701	31322	13899	29030
723 ANLEGGSMASKINER OG UTSTYR.....	..	892431	..	874671	..	214139	..	305124
724 MASKINER FOR TEKSTIL- OG LÆRINDUSTRIEN.....	..	79647	..	77515	..	35705	..	20049
725 MASKINER FOR CELLULOSE- OG PAPIRINDUSTRIEN.....	..	78967	..	114027	..	45048	..	55295
726 MASKINER FOR TRYKKING OG BOKBINDING.....	..	114129	..	154840	..	16486	..	8091
727 MASKINER TIL NÆRINGSMIDDELINDUSTRIEN.....	..	100216	..	129519	..	54190	..	63512
728 MASKINER OG UTSTYR FOR SPES. INDUSTRIER, I.E.N.	..	479972	..	590848	..	245800	..	344437
736 VERKTØYMASK. FOR BEARB. AV METALL OG -KARBIDER	..	151255	..	159442	..	21996	..	19895
737 METALLBEARBEIDINGSMASKINER.....	..	69474	..	71482	..	9854	..	20757
741 VARME- OG KJØLEUTSTYR I.E.N.	266131	..	510406	..	186720	..	171923
742 PUMPER FOR VÆSKER OG VÆSKEELEVATORER.....	..	197310	..	244269	..	156064	..	188786
743 ANDRE PUMPER OG KOMPRESSORER, VIFTER, SENTRI- FUGER, FILTRERINGS OG RENSEAPPARATER.....	..	315870	..	493884	..	136018	..	105105
744 MASKINER OG APP. FOR LØFTING, LASTING OG LOSS- ING (F.EKS. HEISER, TRUCKER, KRANER O.L.).....	..	397924	..	521860	..	394853	..	375620
745 ANDRE IKKE-ELEK. MASK., APPARATER OG VERKTØY.	..	285251	..	328104	..	67758	..	78788
749 IKKE-ELEKTR. DELER OG TILBEH. TIL MASK. I.E.N.	7598	633970	10274	835168	1526	130825	1716	140607
751 KONTORMASKINER.....	436848	244390	409740	254531	4669	22145	3190	23281
752 AUTOMATISKE DATABEHANDLINGSMASKINER.....	51325	202115	124067	1093882	12989	305282	18422	283953
759 DELER OG TILBEHØR TIL MASKINER UNDER GRUPPENE 751 OG 752.....	640	361701	960	530621	245	81068	252	118580
761 FJERNSYNSMOTTAKERE.....	70360	141054	87358	176834	1878	2456	2556	5856
762 RADIOMOTTAKERE.....	204598	95198	302969	129190	7582	7697	4549	4609
763 GRAMMOFONER, DIKTERAPPARATER O.A. APPARATER FOR OPPTAK OG GJENGIVELSE AV LYD.....	141264	107814	178822	141123	30050	65966	11952	29753
764 UTSTYR, DELER OG TILBEHØR I.E.N. TIL TELE- KOMMUNIKASJONSAPPARATER UNDER HOVEDGRUPPE 76.	..	696417	..	799042	..	356362	..	343701
771 ELEKTRISKE KRAFTMASKINER OG DELER.....	..	113578	..	136228	..	65707	..	80816
772 ELEKTRISKE APPARATER TIL Å SLUTTE, BRYTE,SIKRE ELLER FORBINDE ELEKTRISKE STRØMKRETSE.....	..	542254	..	615065	..	130039	..	155024
773 UTSTYR FOR OVERFØRING AV ELEKTRISITET.....	6147	158978	7331	209377	:	316039	:	271551
774 ELEKTRISKE APPARATER TIL MEDISINSK BRUK.....	..	91163	..	98149	..	19448	..	26337
775 ELEKTR. OG IKKE-ELEKTR. MASKINER, APPARATER OG UTSTYR TIL HUSHOLDNINGSBRUK.....	..	423437	..	494145	..	176444	..	182717
776 ELEKTRONRØR OG HALVLEDERKOMPONENTER.....	..	140518	..	292511	..	6121	..	20220
778 ELEKTRISKE MASKINER OG APPARATER, I.E.N.....	..	598506	..	714878	..	60734	..	103248
781 PERSONBILER OG STASJONSVOGNER.....	65261	1763324	52775	1493214	258	6353	210	7585
782 VAREBILER, LASTEBILER OG SPESIALBILER.....	13530	845989	13460	891823	578	152288	485	123710
783 MOTORKJØRETØYER I.E.N.....	687	112002	568	104029	8	1567	3	400
784 DELER OG TILBEH. TIL MOTORKJØRETØYER UNDER VAREGRUPPENE 722, 781, 782 OG 783.....	..	430836	..	520591	..	309180	..	428733
785 MOTORSYKLER, SCOOTERE OG SYKLER.....	..	125459	..	146960	..	48131	..	45852
786 TILHENGERE O.A. KJØRETØYER UTEN MOTOR, I.E.N.....	..	256306	..	302187	..	31250	..	27490
791 RULLENDE MATERIELL TIL JERNBANER OG SPORVEIER.	..	31158	..	90091	..	1031	..	9218
792 LUFTFARTØYER; TILBEHØR OG DELER.....	..	1230631	..	1607792	..	22924	..	77668
793 SKIP, BÅTER OG FLYTENDE MATERIELL.....	..	5354734	..	4512497	..	3375321	..	3325661
812 SANITÆR-, VARME- OG LYSUTSTYR.....	4363	160552	4668	190606	1198	58908	1411	72896
821 MØBLER OG DELER.....	..	847026	..	954226	..	212149	..	289879
831 REISEEFFEKTER, VESKER O.L.....	27373574	105570	37677776	123803	43297889	15553	40214871	16522
842 YTTERTØY AV TEKSTILSTOFF, UNNT. TRIKOTASJE, FOR MENN OG GUTTER.....	5088251	408607	5421767	434386	356806	45735	381715	51493
843 YTTERTØY AV TEKSTILSTOFF, UNNT. TRIKOTASJE, FOR KVINNER, PIKER OG SMÅBARN.....	8162659	610790	9115098	748722	191076	19108	167053	15405
844 UNDERTØY AV TEKSTILSTOFF UNNT. TRIKOTASJE.....	..	70524	..	78973	..	2245	..	2036
845 YTTERTØY OG ANDRE VARER AV TRIKOTASJE UNNTATT ELASTIKKTRIKOTASJE OG GUMMIERT TRIKOT. STK.	9849515	487807	10291301	543044	283151	29023	380778	32542
846 UNDERTØY AV TRIKOTASJE.....	..	232000	..	246902	..	15405	..	13019
847 TILBEHØR TIL KLÆR AV TEKSTILSTOFF I.E.N.....	..	90455	..	101533	..	12146	..	12669
848 UTSTYR OG TILBEH. TIL KLÆR AV ANDRE MATERIALER ENN TEKSTILSTOFF, HODEPLAGG AV ALLE TYPER.....	..	121879	..	155114	..	13713	..	14574
851 FOTTØY.....	..	491496	..	528656	..	13812	..	17518
871 OPTISKE INSTRUMENTER OG APPARATER.....	95	29101	106	42583	21	5360	19	3784
872 MEDISINSKE INSTRUMENTER OG APPARATER I.E.N.....	609	119826	680	136395	136	24485	159	29849
873 MÅLERE OG TELLEAPPARATER I.E.N.....	88319	25537	109333	40499	1430	641	1671	681
874 INSTRUMENTER OG APPARATER FOR MÅLING, KONTROLL ANALYSERING OG REGULERING I.E.N.....	..	532759	..	599929	..	385361	..	331520
881 FOTOGRAFIAPPARATER OG UTSTYR, I.E.N.....	..	116049	..	109670	..	6177	..	3743
882 FILM OG KJEMIKALIER TIL FOTOGRAFISK BRUK.....	2662	187077	3010	225957	69	6897	69	10272
883 KINOFILM, EKSPONERT OG FRAMKALT, OGSÅ LYD- INNSPILT, NEGATIV ELLER POSITIV.....	17	6315	19	6846	14	721	3	577
884 OPTISKE ARTIKLER I.E.N.....	..	70400	..	77909	..	2271	..	3231
885 UR.....	..	73939	..	81927	..	6031	..	3199
892 TRYKKSAKER.....	14489	389208	15574	438204	1060	31127	1099	32416
893 VARER I.E.N. AV MATERIALER BESKREVET UNDER HOVEDGRUPPE 58.....	20512	479078	22371	558129	11637	187567	11338	206552
894 BARNEVOGNER, LEKETØY, SPILL OG SPORTSARTIKLER.	..	271934	..	269725	..	:	..	:
895 KONTORUTSTYR OG KONTORREKVISITA I.E.N.....	..	71651	..	83251	..	3233	..	5007
896 KUNSTVERK OG ANTIKVITETER.....	44	31583	37	18893	7	20939	7	19134
897 BIJOUTERIVARER, GULL- OG SØLVSMEDVARER.....	..	125150	..	145441	..	14486	..	14159
898 MUSIKKINSTRUMENTER SAMT DELER OG TILBEHØR.....	..	210510	..	243631	..	32700	..	28692
899 FORSKJELLIGE FERDIGVARER I.E.N.....	..	150450	..	167343	..	54359	..	52393
931 SPESIELLE VARER OG TRANSAKSJONER, IKKE GRUPPERT ETTER ART.....	77	7156	107	8881	173	4036	203	4358
941 LEVENDE DYR I.E.N.....	..	1882	..	1948	..	959	..	1400
951 KRIGSVÅPEN OG AMMUNISJON.....	..	134015	..	95128	..	118070	..	103056
961 MYNTER, UNNT. AV GULL, IKKE-LEGALE BETALINGSM.	0	58	0	324	-	-	0	6
971 GULL, IKKE-MONETÆRT.....	..	16563	..	16191	..	15411	..	30355
I ALT.....	..	49992187	..	55982077	..	63119990	..	75621063

TABELL 8. INN FØRSEL. VIKTIGERE VAREPOSTER ETTER SITC.

VAREPOST- NR. ITEM NO.		VARESLAG COMMODITY	MENGDE- ENHET UNIT	J U N I 1984	1984 JANUAR - J U N I 1984	J U N I 1984	1984
				MENGDE QUANTITY	VERDI VALUE	MENGDE QUANTITY	VERDI VALUE
				1000 KR.		1000 KR.	
041 20		ANNEN UMALT HVETE.....	TONN	82530	99787	198853	232074
048 42		KAKER, KJEKS O.A. FINT BAKVERK.....	TONN	1518	17946	7684	91450
354 59		ANDRE GRØNNSAKER,FRISKE ELLER KJØLTE I.E.N.....	TONN	1067	9394	13785	96320
357 11		APPELSINER.....	TONN	1360	4067	30764	88162
057 12		MANDARINER, KLEMENTINER O.L.....	TONN	-	-	9468	42957
357 30		BANANER.....	TONN	2592	12062	17585	74111
057 40		EPLER.....	TONN	4654	21861	32739	135730
057 51		VINDRUER.....	TONN	221	2918	2644	25993
057 74		MANDLER.....	TONN	111	3241	670	19310
058 51		APPELSINSAFT.....	TONN	1240	9011	7040	51335
058 99		FRUKT OG NØTTER I.E.N., HERUNDER HERMETISK FRUKT.....	TONN	1754	11172	8148	52172
061 20		RAFFINERT SUKKER.....	TONN	15206	32380	67284	153205
062 00		SUKKERVERER UTEN INNHOLD AV KAKAO.....	TONN	977	14988	4631	73964
071 11		KAFFE, RÅ.....	TONN	3484	86084	20906	502665
071 20		KAFFEEKSTRAKTER, -ESSENSER, -ERSTATNINGER.....	TONN	70	6440	418	41124
072 10		KAKAOBØNNER, RÅ ELLER BRENTE.....	TONN	132	2282	1827	30380
372 32		KAKAOSMØR,(FETT ELLER OLJE).....	TONN	124	4668	1092	36483
073 00		SJOKOLADE O.A.NØRRINGSMIDLER SOM INNEHOLDER KAKAO.....	TONN	749	15913	4850	101980
081 36		OLJEKAKER OG MJØL AV RAPS OG RYPS.....	TONN	17116	26130	22408	34439
112 12		VIN AV FRISKE DRUER,TILSATT ALKOHOL.....	1000 L.	1707	11587	7783	48945
121 11-30		TOBAKK, UBEARBEIDT; AVFALL AV TOBAKK.....	TONN	444	12636	2486	75198
122 20		SIGARETTER.....	TONN	99	11235	696	70578
212 09		PELSSKINN, UBEREDTE, UNNTATT AV MINK.....	1000 STK.	6	302	189	58452
222 20		SOYABØNNER.....	TONN	21187	51155	153002	363829
233 11-19		SYNTEISK GUMMILATEX; SYNTEISK GUMMI.....	TONN	855	8788	4633	42687
246 01, 02		KUBB OG CELLULOSETØMMER.....	FAST MÅL KUB. M.	135754	35372	720728	180635
248 21, 22		TRELAST AV BARTRÆR.....	FAST MÅL KUB. M.	40360	58216	209745	311618
248 31, 32		TRELAST AV LAUVTRÆR.....	14031	..	69007
251 71		SULFATCELLULOSE, UBLEIKT.....	TONN	1662	4658	10019	26077
251 72		SULFATCELLULOSE, BLEIKT, UNNT, DISSOLVINGMASSE.....	TONN	3764	14562	34752	117139
251 81, 82		SULFITTCELLULOSE, BLEIKT OG UBLEIKT UNNT, DISSOLVINGMASSE.....	TONN	1731	6240	11881	38495
271 32		NATURLIGE KALSIMUMFOSFATER, APATIIT, MALT.....	TONN	42419	17932	266791	108115
278 21		LEIRE O.A. ILDFAST MATERIALE.....	TONN	18723	12225	67722	45304
278 30		SALT, HERU, SALTOPPLOSNINGER OG SJØVANN.....	TONN	34774	8360	279858	63515
287 22		NIKKELMATTE, - SPEIS O.L. MELLOMPRODUKTER.....	TONN	9257	170232	46026	824538
287 32		ALUMINIUMOKSYD.....	TONN	140899	200840	729859	1021504
287 50		SINKMALM OG KONSENTRAT.....	TONN	9477	23835	5524	135141
287 70		MANGANMALM OG KONSENTRAT.....	TONN	19299	8184	278103	153831
288 10		ASKE OG RESTSTOFFER SOM INNEHOLDER METALLER OG METALLFORB.....	TONN	24868	13411	124166	57827
292 61, 69		LØKER, ROTKNOLLER O.A. LEVENDE PLANTER, TRÆR OG BUSKER.....	TONN	324	4244	2962	58703
292 71, 72		AVSKARNE BLOMSTER OG LAUVVERK MV., FRISKE, TØRKEDE ETC.....	TONN	21	1106	1100	66164
322 10, 20		STEINKULL.....	TONN	47379	22841	388762	219135
323 21		KOKS OG HALVKOKS AV STEINKULL.....	TONN	40100	25162	291946	183177
333 00		MINERALOLJE,RÅ.....	TONN	334590	563946	1226368	2060287
334 11		BILBENSIN OG FLYBENSIN (MOTORBENSIN).....	KUB. M.	22069	36759	140776	236084
334 19		ANDRE LETTE OLJER.....	KUB. M.	13097	22699	104551	181341
334 21		PETROLEUM HERU, JET-FUEL.....	KUB. M.	12	34	66231	116236
334 30		GASSOLJE.....	KUB. M.	65480	104877	474679	784621
334 40		FYRINGSOLJER I.E.N.....	KUB. M.	57781	82060	444005	598506
334 51, 52		SMØREOLJER OG SMØREFETT.....	TONN	8890	42654	40992	214907
335 31		BEK FRAMSTILT AV MINERALSK TJÆRE.....	TONN	17966	35897	57241	110235
335 41		JORDOLJEBITUMEN O.A. RESTSTOFFER.....	TONN	6000	8445	21778	31478
335 42		PETROLKOKS.....	TONN	28600	26290	209712	169002
341 31		FLYTENDE PROPAN OG BUTAN.....	TONN	76084	104283	486148	714281
351 00		ELEKTRISK STRØM.....	MWH	34672	5300	182529	25240
511 25		STYREN.....	TONN	:	15570	:	40030
523 12		KLORIDER OG OKSYKLORIDER.....	TONN	4055	6057	37047	50198
531 10		SYNTEISKE ORGANISKE FÆRGESTOFFER.....	TONN	140	6765	860	37534
533 42		ANDRE MALINGER,FERNISSE OG LAKKER, I OPPLØSNINGER AV PLAST.....	TONN	1389	20530	6007	90736
541 79		ANDRE MEDISINSKE PREPARATER.....	TONN	401	70028	1808	434231
553 00		PARFYMER,KOSMETIKK OG TOALETTPREPARATER.....	TONN	737	26522	4716	164645
554 20		OVERFLATEAKTIVE STOFFER OG VASKEMIDLER.....	TONN	3830	27737	23553	159238
562 31		KALIAMKLORID.....	TONN	27422	17839	161400	104989
562 32		KALIUMSULFAT.....	TONN	18680	21735	45890	53105
572 20		LUNTER, TENNHETTER, SPRENGKAPSLER, DETONATORER.....	TONN	55	6114	297	33516
582 31-39		ALKYDER O. A. POLYESTERE.....	TONN	962	13066	5330	72787
583 11		POLYETYLEN, UBEARBEIDT.....	TONN	5538	37641	30116	208572
583 13		POLYETYLEN, PLATER, DUK, FOLIER OG BRND.....	TONN	552	11260	2663	57058
583 31		POLYSTYREN OG KOPOLYMERISASJONSPRODUKTER, UBEARBEIDT.....	TONN	1303	12176	6742	62886
583 41		POLYVINYLKHLORID, UBEARBEIDT.....	TONN	2598	14652	15297	84062
583 42		POLYVINYLKHLORID, MONOFILAMENTER, RØR, STAVER, PROFILER.....	TONN	984	10711	4411	54413
583 43		POLYVINYLKHLORID, PLATER, DUK, FOLIER OG BRND.....	TONN	848	16942	5321	112545
598 20		PREPARATER FOR TILSETNING TIL MINERALOLJE.....	TONN	381	4185	2642	30980
611 40		LÆR AV HEST OG STORFE, UNNT, AV KALV.....	TONN	76	10848	414	53776
621 05		SLANGER OG RØR AV VULKANISERT BLØTGUMMI.....	TONN	252	8194	1546	47656
625 10		NYE DEKK TIL PERSONBILER.....	STK.	129663	24239	853984	164357
625 20		NYE DEKK TIL LASTEBILER(UNNT, DUMPERS) OG BUSSE.....	STK.	10145	9616	75950	61460
625 99		ANDRE DEKK,OGSÅ REGUM,UTSKIFTBARE SLITEBANER OG FELGØRND.....	TONN	98	10249	715	63374
628 98		ANDRE VARER AV BLØTGUMMI.....	TONN	193	9366	1337	59689
634 10		FINERPLATER.....	FAST MÅL KUB. M.	1108	7015	6277	35476
634 20		KRYSSFINER HELT AV FINER.....	FAST MÅL KUB. M.	5124	19388	29305	106082
634 32		KUNSTIG TRE FREMSTILT AV SPON, SAGFLIS, ETC., I PLATER O. L.....	FAST MÅL KUB. M.	6313	8705	34106	48072
635 30		BYGNINGSSNEKKERARBEIDER HERU, FERDIGHUS.....	47582	..	205824
641 21		TRYKK- OG SKRIVEPAPIR UTEN OVERDRAG.....	TONN	1488	7751	10022	51479
641 22		TRYKK- OG SKRIVEPAPIR MED OVERDRAG.....	TONN	4583	25853	34846	186404
641 31		KRAFTLINER, I RULLER ELLER ARK.....	TONN	5086	13591	21422	60516
641 81		PAPIR,UNNT, TRYKK- OG SKRIVEPAPIR, BESTRØKET ELLER IMPREGNERT MED PLAST, I RULLER ELLER ARK.....	TONN	2683	21411	14073	109353
641 89		PAPIR OG PAPP, IMPREGNERT, BESTRØKET, OVERFLATEFARGET, FORSYNT MED TRYKK, I.E.N., I RULLER OG ARK.....	TONN	2144	20477	11240	109755
642 10		ESKER, SEKKER, POSER OG ANNEN EMBALLASJE AV PAPIR OG PAPP.....	TONN	1897	20869	10501	110269
642 30		PROTOKOLLER, SKRIVEBØKER, BREVORDNERE, PERMER M.V.....	TONN	607	10054	4207	71418
642 49		ANNET TILSKRÆTT PAPIR OG PAPP I.E.N.....	TONN	1312	13136	9461	78822
651 31-35		BOMULLSGARN.....	TONN	267	11484	1623	70887
651 41-48		GARN AV SYNTEISKE FIBRER, IKKE I DETALJOPPLEGGING.....	TONN	380	12831	2396	74742

1) JUNI

2) JANUAR-JUNI

TABELL 8. FORTS. I N N F Ø R S E L . V I K T I G E R E V A R E P O S T E R E T T E R S I T C .

VAREPOST-		VARESLAG COMMODITY	MENGDENHET UNIT	I M P O R T S B Y P R I N C I P A L I T E M S O F T H E S I T C .			
NR.	ITEM NO.			J U N I	1984 JANUAR - J U N I	1984	1984
			MENGDENHET	VERDI	MENGDENHET	VERDI	
			QUANTITY	VALUE	QUANTITY	VALUE	
				1000 KR.		1000 KR.	
652	29	VEVNADER AV BOMULL, BLEIKT, FARGET, TRYKT M.V.	TONN	296	20700	1662	115200
653	30	VEVNADER AV KORTE SYNTETISKE TEKSTILFIBRER	TONN	173	12489	1180	80905
653	97	FLOYEL- PLYS- OG CHENILLEVEVNADER AV SYNTETISKE FIBRER	TONN	25	1996	227	16813
655	10-29	TRIKOTASJE I METERVARER, UNNT. ELASTIKKTRIKOTASJE	TONN	101	6851	686	47561
657	20	FIBERDUK OG VARER DERAV, OGSÅ MED IMPREGNERING ELLER BELEGG	TONN	232	7709	1290	46813
657	73	TEKSTILVARER TIL TEKNISK BRUK, UNNT. VATT, VEKER ETC.	TONN	42	10090	269	63489
658	45	TOALETT - OG KJØKKENHÅNDKLÆR O.L. AV BOMULL	TONN	129	6753	741	37736
659	41-49	GOLVTEPPER AV ULL, UNNTATT KNYTTEDE	TONN	168	5035	1236	39915
659	51	GOLVTEPPER, TUFTEDE, AV KUNSTIGE ELLER SYNT. TEKSTILFIBRER	TONN	1023	19910	6829	134008
663	32	VARER AV SEMENT	TONN	11176	17510	51582	80819
663	50	ISOLERENDE BLANDINGER AV MINERALSKE MATERIALER I.E.N.	TONN	3879	6034	29515	40538
664	40	STØPT, VALSET, TRUKKET EL. BLÅST GLASS, PLANSLIPT ELLER POLERT	TONN	3787	12978	21204	72001
664	94	GLASSFIBRER, HERU, GLASSULL, OG VARER DERAV I.E.N.	TONN	309	6786	2491	44384
665	20	HUSHOLDNINGS-, DEKORASJONS- OG TOALETTARTIKLER AV GLASS	TONN	477	8871	3624	60517
666	40	VARER AV PORSELEN TIL HUSHOLDNINGSBRUK	TONN	140	4725	1064	33569
666	60	DEKORASJONSARTIKLER AV PORSELEN O.A. KERAMISKE MATERIALER	TONN	233	5848	1381	34677
672	71	PLATEMERN I RULLER, AV JERN ELLER STÅL, UNNT. AV KARBONRIKT ELLER LEGERT STÅL	TONN	3495	7376	69515	126703
673	11-15	VALSETRÅD AV JERN ELLER STÅL	TONN	5265	11483	23313	49634
673	22-27	STENGER AV JERN ELLER STÅL	TONN	6661	22380	39136	133773
673	31-39	VINKEL- OG PROFILSTÅL	TONN	8318	22704	49094	131562
674	41-44	JERN - OG STÅLPLATER, VALSET, OVER 4,75 MM	TONN	14426	39095	88346	240535
674	51-54	JERN - OG STÅLPLATER, VALSET, 3 MM- 4,75 MM	TONN	2778	7675	15405	48366
674	61-64	JERN - OG STÅLPLATER, VALSET, UNDER 3 MM	TONN	9551	34372	52251	171063
674	91-94	JERN-OG STÅLPLATER, BEARBEIDDE	TONN	8395	41870	50678	231926
675	01	BÅND AV JERN ELLER STÅL, UNNT. AV KARBONRIKT ELLER LEG. STÅL	TONN	1460	6627	12877	46213
677	01	TRÅD AV JERN ELLER STÅL, OGSÅ MED OVERDRAG, MEN UTEN ELEKTRISK ISOLASJON	TONN	905	4608	5797	29719
678	20	SØMLØSE RØR AV JERN OG STÅL	TONN	5506	33330	41073	249964
678	30	JERN ELLER STÅLRØR I.E.N.	TONN	6505	29500	27117	139368
678	40	HØYTRYKSRØR AV STÅL FOR HYDROELEKTRISKE KRAFTANLEGG	TONN	364	2755	21910	88513
678	50	RØRDELER AV JERN ELLER STÅL	TONN	811	23665	4734	156542
681	14	SØLV, HALVFABRIKATA	KG	1451	1040	18850	28500
682	21	STENGER, PROFILER OG TRÅD AV KOPPER	TONN	1576	21162	9953	129469
682	25	RØR, RØREMERN OG HULE STENGER AV KOPPER	TONN	389	8307	2290	51959
684	10	ALUMINIUM OG - LEGERINGER, UBEARBEIDDE	TONN	2578	30159	17525	215637
684	21	STENGER, PROFILER OG TRÅD AV ALUMINIUM	TONN	449	11627	3177	77350
684	22	PLATER OG BÅND AV ALUMINIUM	TONN	3991	63299	18342	255825
691	10	FERDIGE KONSTRUKSJONER OG DELER AV JERN OG STÅL	TONN	6131	92462	25069	379633
691	20	KONSTRUKSJONER AV ALUMINIUM, OG DELER	TONN	294	9693	1926	59878
694	02	NAGLER, BOLTER OG MUTTERE AV JERN ELLER STÅL	TONN	838	18195	5417	115573
695	39	HÅNDVERKTØY I.E.N. (AMBOLTER, SKRUSTIKKER, SKRUTVINGER O.L.)	TONN	130	6140	886	44139
695	41	UTSKIFTBART VERKTØY FOR HÅNDMASKINER OG MASKINVERKTØY	TONN	98	23080	785	143848
699	13	BESLAG OG UTSTYR TIL MØBLER, DØRER ETC.	TONN	383	14891	2820	105661
699	20	KJEDER OG KJETTINGER OG DELER, AV JERN ELLER STÅL	TONN	786	8715	6362	71567
699	65	TRÅD, STENGER, ELEKTRODER ETC. FOR SVEISING, LODDING OG METALLSPRØYTING	TONN	664	7770	4197	47926
713	31	UTENBORDSMOTORER	STK.	2137	7048	17048	59897
713	32	ANDRE FARTØSMOTORER, MED GNISTTENNING	STK.	327	17320	2076	87222
713	80	ANDRE STEMPELDREVNE FORBRENNINGSMOTORER	STK.	2986	11885	64512	66366
713	90	DELER TIL FORBRENNINGSMOTORER	TONN	228	24691	1169	108993
714	91	DELER I.E.N. TIL REAKSJONSMOTORER OG TURBOPROPMOTORER	TONN	9	10593	65	69450
716	21	ELEKTRISKE MOTORER, VEKSELSTRØM	STK.	38450	23943	209269	124296
716	23	GENERATORAGGREGATER	STK.	184	3752	1323	25106
721	22	SKURTRESKERE	STK.	54	7066	291	37391
722	40	HJULTRAKTORER	STK.	758	34316	5314	242519
723	42	MEKANISKE LASTE- OG GRAVEMASKINER, MED EGEN FREMDRIFT	STK.	140	49925	1208	288613
723	43	ANDRE MASKINER FOR GRAVING, PLANERING, STAMPING, BØRING OG UTVINNING AV JORD, MINERALER OG MALMER, MED EGEN FREMDRIFT	STK.	11	5604	146	27752
723	90	DELER TIL 723.41,46	TONN	958	82109	5420	439298
725	91	DELER TIL MASKINER FOR FREMSTILLING OG ETTERBEHANDLING AV PAPIRMASSE, PAPIR OG PAPP	TONN	177	10805	953	57307
726	99	DELER TIL TRYKKEMASKINER I.E.N.	TONN	10	1536	590	67762
727	22	MASKINER TIL NÆRINGSMIDDELINDUSTRIEN, I.E.N.	STK.	316	15774	1927	87534
728	12	VERKTØYMASKINER FOR BEARBEIDING AV TRE, PLAST ETC.	STK.	1000	7278	7011	63401
728	48	ANDRE MASKINER MED SPEIELLE FUNKSJONER I.E.N.	STK.	6	43983	53	237659
736	13	DREIEBENKER FOR METALL	STK.	41	2449	356	34171
741	31,32	INDUSTRI- OG LABORATORIEOVNER, ELEKTR. OG IKKE - ELEKTR.	2309	..	25819
741	41,49	MASK., APP. UTSTYR FOR KJØLING, FRYSING, IKKE TIL HUSH. BRUK	22254	..	116960
741	50	LUFTKONDISJONERINGSAPPARATER	STK.	582	5441	5237	35407
741	60	APPARATER TIL OPPVARMING, KJØLING I.E.N., IKKE TIL HUSH. BRUK	175725	..	312826
742	20	SENTRIFUGALPUMPER	STK.	2839	10564	25710	50523
742	30	ROTASJONSPUMPER	STK.	10640	7787	69923	49433
742	88	PUMPER FOR VÅSKER I.E.N., VÅSKEELEVATORER	STK.	56852	7505	168403	53463
742	90	DELER TIL PUMPER OG VÅSKEELEVATORER	TONN	68	9160	358	53574
743	10	LUFT - OG VAKUUMPUMPER OG LUFT - ELLER GASSKOMPRESSORER	STK.	29710	46091	172309	214088
743	40	VIFTER, BLÅSERE O.L.	9634	..	75337
743	60	APPARATER FOR FILTRERING ELLER RENSING AV VÅSKER	STK.	189441	17390	2224689	90186
744	11	GAFFELTRUCKER O.A. LØFTE - ELLER STABLETRALLER	STK.	298	19581	1352	95888
744	21	TALJER, VINSJER, ANKERSPILL, CAPSTANS OG DAVITER	STK.	2303	4122	18610	32575
744	22	LØFTEKRANER	STK.	212	11513	1006	80012
744	28	ANDRE MASK. FOR LØFTING, LASTING, LOSSING M.V. I.E.N.	STK.	5438	19966	39659	154072
745	11	HÅNDVERKTØY MED IKKE - ELEKTRISK MOTOR	STK.	5645	5992	44597	51959
745	22	MASK. FOR VASKING EL. FYLING AV FLASKER OG FOR EMBALLERING	STK.	745	14253	4239	104800
745	27	MEK. APP. FOR SPREDNING AV VÅSKER, PULVERE, BRANNSLOKKNINGSAPP.	16181	..	90610
749	10	KULE - OG RULLELAGRE OG DELER	TONN	123	9307	743	58719
749	20	KRANER, VENTILER O.L.	TONN	609	76571	4407	463602
749	30	DRIVAKSLER, GIRBOKSER O.A. UTVEKSLINGER	TONN	551	29970	3451	192865
751	11	SKRIVEMASKINER, ELEKTRISKE	STK.	4512	9959	25281	52523
751	82	FOTOKOPIERINGS - OG TERMOKOPIERINGSAPPARATER	STK.	2015	19929	10293	126062
752	10-80	DATAMASKINER	STK.	24886	233769	124067	1093882
759	90	DELER TIL KONTORMASKINER (UNNT. TIL SKRIVEMASKINER) OG TIL AUTOMATISKE DATAMASKINER	TONN	143136	95856	692002	473491
761	10	MOTTAKERE FOR FARGEFJERNSYN, OGSÅ MED GRAMMOFON ELLER RADIO	STK.	8474	18736	71676	167263
762	20	REISERADIOMOTTAKERE	STK.	35776	12073	193906	67088
763	81	APPARATER FOR MAGNETISK OPPTAK OG GJENGIVELSE AV BILDER OG LYD FOR FJERNSYN	STK.	4015	11285	33293	94014
763	88	DIKTAFORER O.A. APP. FOR OPPTAK OG GJENGIVELSE AV LYD	STK.	24387	5474	131086	38148
764	10	ELEKTR. UTSTYR FOR LINJETELEFONI OG -TELEGRAFI	20814	..	137315
764	20	MIKROFONER, HØYTTALERE, HØREFREKVENSFORSTERKERE	STK.	63751	6866	654856	56207
764	30	SENDERE FOR FJERNSYN, KRINGKASTING, RADIOTELEGRAFI, -TELEFONI	STK.	5682	26778	27953	147146

TABELL 8. FORTS. I N N F Ø R S E L . V I K T I G E R E V A R E P O S T E R E T T E R S I T C .

VAREPOST-		VARESLAG COMMODITY	MENGDEN ENHET	J U N I 1984		J A N U A R - J U N I 1984	
NR.	ITEM NO.			MENGDEN	VERDI	MENGDEN	VERDI
				QUANTITY	VALUE	QUANTITY	VALUE
				1000 KR.		1000 KR.	
764	83	RADARAPPARATER OG RADIOPEILEAPPARATER	STK.	1074	35239	4746	67633
764	91-99	DELER TIL TELEKOMMUNIKASJONSAPPARATER OG UTSTYR.....	TONN	165	51059	964	371600
771	18	TRANSFORMATORER, UTEN OLJEISOLASJON.....	STK.	41144	7114	223173	40181
771	21	STATISKE OMFORMERE, LIKERETTERE OG LIKERETTERAPPARATER.....	STK.	43833	8534	218254	48992
772	10	APP. TIL Å SLUTTE, BRYTE ELL. SIKRE ELEKTRISKE STRØMKRETSE	96896	..	530115
772	20	TRYKTE KRETSE	TONN	15	11183	83	63563
773	10	ISOLERT ELEKTRISK TRÅD OG KABEL	TONN	1295	42892	5938	176706
774	10	ELEKTROMEDISINSKE APPARATER	TONN	14	6323	213	50247
774	20	APPARATER FOR RØNTGENSTRÅLER	11009	..	47902
775	11	VASKEMASKINER FOR HØYST 6 KG TØRT TØY.....	STK.	6992	13029	47181	85606
775	21	KJØLESKAP TIL HUSHOLDNINGSBRUK, OGSÅ MED FRYSEROM	STK.	12823	18409	66096	85794
775	22	DYPFRYSERE AV HUSHOLDNINGSTYPEN	STK.	7073	8117	34727	41218
775	30	OPPVASKEMASKINER	STK.	2576	5373	24067	50250
775	71	STØVSUGERE OG GULVBONEMASKINER MED INNEBYGD ELEKTROMOTOR ..	STK.	18226	7089	121463	47055
775	86	ELEKTROTHERMISKE HUSHOLDNINGSAPPARATER	STK.	15922	6235	168462	45079
776	40	ELEKTRONISKE MIKROKRETSE	STK.	5014600	46868	23054886	216306
778	11	GALVANISKE ELEMENTER OG BATTERIER	TONN	267	8206	1282	43523
778	12	ELEKTRISKE AKKUMULATORER	TONN	279	6681	1967	43422
778	21	METALLTRÅDLAMPER	TONN	156	10316	630	50636
778	31	START-OG TENNINGSTYR TIL FORBRENNINGSMOTORER	5691	..	44417
778	32	LYS-OG SIGNALSTYR M.V. TIL SYKLER OG MOTORKJØRETØYER.....	TONN	81	6656	571	48762
778	40	HÅNDVERKTØY MED INNEBYGD ELEKTROMOTOR, DELER.....	9804	..	75986
778	83	SIGNALSTYR, AKUSTISK ELLER OPTISK	TONN	19	6152	119	31855
778	84	ELEKTRISKE KONDENSATORER	TONN	15	5926	133	34818
778	87	VARER AV KULL TIL ELEKTRISK BRUK	TONN	10547	34995	53867	193868
781	00	PERSONBILER	STK.	7915	219351	52775	1493214
782	10	LASTEPLATTE OG VAREBILER	STK.	3131	177500	13330	824652
782	20	SERVICEBILER, BRANNBILER O.Å. SPESIALBILER.....	STK.	27	16581	130	67171
783	10	BUSSER.....	STK.	201	29767	533	96255
784	10	UNDERSTELL MED MOTOR I.E.N.	STK.	34	4048	236	32955
784	90	DELER TIL MOTORKJØRETØYER UNNT. TIL MOTORSYKLER.....	TONN	2077	76512	13202	470864
785	20	SYKLER UTEN MOTOR	STK.	10084	5713	83417	46789
786	11	CAMPINGVOGNER.....	STK.	1014	38405	3769	136163
786	12	TILHENGERE FOR VARETRANSPORT	STK.	1168	16476	4830	84527
792	30	FLY MED TOMVEKT OVER 2000 KG, MEN IKKE OVER 15000 KG	STK.	9	614621	14	818781
792	90	DELER I.E.N. TIL LUFTFARTØYER.....	TONN	60	56811	320	260784
793	0	SKIP OG BÅTER PÅ 100 BR. TONN OG OVER	BR.TONN	104927	204907	360970	3695316
		NYBYGDE	BR.TONN	102724	197500	325937	3229379
		ELDRE	BR.TONN	2203	7407	35033	465937
793	21	LYSTBÅTER OG SPORTSBÅTER	STK.	1333	24988	19239	103411
793	22	TANKFARTØYER, ALLE SLAG	BR.TONN	-	-	126047	1165984
793	23	ANDRE FARTØYER FOR GODSTRANSPORT.....	200740	..	2167711
793	24	TRÅLERE O. Å. FISKEFARTØYER	189	..	77324
793	28	SKIP OG BÅTER I.E.N.	4780	..	301265
793	82D	OLJEPLATTFORMER	STK.	-	-	1	550000
812	20	OPPVASKUMMER, VASKER, BIDET - OG KLOSETTSKÅLER, URINALER, . BADEKAR O.L. SANITÆRUTSTYR FOR FAST INSTALLASJON	TONN	353	8323	1922	44701
812	42	BELYSNINGSTYR AV UDELT METALL	TONN	273	16865	1966	114873
821	11	STOLER, BENSER O.L.	TONN	1545	47392	10286	299232
821	22	SENGBUNNER, MADRASSER, DYNER, PUTER O.L.	9634	..	56612
821	91	MØBLER I.E.N., AV METALL	TONN	688	13203	4753	95563
821	92	MØBLER I.E.N., AV TRE	TONN	3833	62430	24990	414975
831	01	HÅNDVESKER.....	TONN	127	3350	1243	41410
842	21-29	DRESSER FOR HERRER OG GUTTER	STK.	8920	2668	93021	34861
842	31-39	BENKLÅR FOR HERRER OG GUTTER	STK.	233281	18769	2424468	185787
842	41-49	JAKKER FOR HERRER OG GUTTER	STK.	50423	8079	859234	111851
842	91-99	ANNET YTTERTØY FOR HERRER OG GUTTER	STK.	260225	13255	2010372	94389
843	11-19	KÅPER OG KAPPER FOR DAMER, PIKER OG SMÅBARN	STK.	30384	4182	809866	131308
843	31-39	KJOLER FOR DAMER, PIKER OG SMÅBARN	STK.	70409	6824	722713	91488
843	41-49	SKJØRT FOR DAMER, PIKER OG SMÅBARN	STK.	52723	3789	762438	63908
843	51-59	BLUSER FOR DAMER, PIKER OG SMÅBARN	STK.	141451	7827	1651960	98822
843	93	ANNET YTTERTØY FOR DAMER, PIKER OG SMÅBARN, AV BOMULL.....	STK.	417753	25865	4073934	272400
843	94	ANNET YTTERTØY FOR DAMER, PIKER OG SMÅBARN, AV SYNTETISKE ELLER KUNSTIGE TEKSTILFIBRE	STK.	61631	3377	761663	45324
844	11-19	SKJORTER FOR HERRER OG GUTTER	STK.	175613	6906	1849354	72606
845	11-99	YTTERTØY OG ANDRE VARER AV TRIKOTASJE, UTEN ELASTIKK	STK.	970095	48860	10291301	543044
846	11-49	UNDERTØY AV TRIKOTASJE, UTEN ELASTIKK	25847	..	223726
847	22	STRØMPER ETC. AV TRIKOTASJE UTEN ELASTIKK	DUS.PAR	163791	7169	1317419	60765
848	10	KLÅR OG TILBEHØR TIL KLÅR AV LÅR ELLER KUNSTLÅR	6613	..	65834
848	31	VARER AV PELSSKINN.....	TONN	6	6167	33	41407
851	01	FOTTØY MED YTTERSÅLE OG OVERDEL AV GUMMI ELLER PLAST	1000 PAR	254	13242	1188	59212
851	02	FOTTØY MED SÅLE AV LÅR, GUMMI, PLAST	1000 PAR	697	47570	7354	464190
872	02	INSTRUMENTER OG APP. TIL MEDISINSK, KIRURG. OG VETERINÆRBRUK ..	TONN	104	17532	554	104341
874	30	INSTR. TIL Å MÅLE ELLER KONTROLLERE GJENNEMSTRØMNING, DYBDE, TRYKK ETC. FOR VÅSKER ELLER GASSER, IKKE ELEKTRISKE	STK.	196953	17193	1230309	82296
874	80	ELEKTRISKE OG ELEKTRONISKE MÅLE -, KONTROLL -, ANALYSERINGS- OG REGULERINGSTRUMENTER	STK.	45065	53608	230030	310563
881	11	FOTOGRAFIAPPARATER, UNNT. KINEMATOGRAFISKE	STK.	14538	7863	60925	46496
882	21	FOTOGRAFISKE PLATER OG PLANFILM, UKESPONERT, AV ANNEN ENN PAPIR, PAPP ELLER TEKSTILSTOFF	TONN	115	13920	737	75626
882	22	LYSØMFINTLIG FILM, UKESPONERT, OGSÅ PERFORERT, I RULLER.....	TONN	63	13458	341	67007
882	23	LYSØMFINTLIG PAPIR, PAPP OG TEKSTILSTOFF, UKESPONERT OG EKSPONERT, MEN IKKE FRAMKALT	TONN	87	7097	543	42154
885	11	LOMME - OG ARMBÅNDSUR O.L.	STK.	117702	10383	499119	51052
892	11	BØKER, HEFTER, BROSJYRER O.L.	TONN	472	17077	3614	129969
892	20	AVISER, JURNALER, TIDSSKRIFTER	TONN	967	14446	3901	59251
892	89	ANDRE TRYKKSAKER, HERU. TRYKTE BILDER OG FOTOGRAFIER	TONN	772	24068	6985	188460
893	10	EMBALLASJEVARER AV PLAST	TONN	1404	28177	7822	154757
893	91	GOLVBELEGG AV POLYVINYLKLORID	TONN	649	8722	4385	59609
893	99	ANDRE VARER AV PLAST	TONN	1391	43018	7729	257212
894	23	LEKETØY, UNNT. DUKKER, DUKKEVOGNER O.L.	TONN	261	12882	1662	74435
894	24	SELVKAPSSPILL, BILJARBORD ETC.	4818	..	30614
894	72	APPARATER OG UTSTYR FOR GYM, SPORT OG UTENDØRS SPILL	17343	..	76747
897	31	BIJØTTERIVARER AV EDELT METALL	21946	..	102806
898	31	INNSPILLINGSMATERIELL SOM BRUKES TIL LYDOPPTAK O. Å. OPPTAK ..	TONN	265	9163	2599	61137
898	32	GRAMMOFONPLATER O.L. LYDOPPTAK	TONN	581	17610	3225	121901

TABELL 9. UTFØRSEL VIKTIGERE VAREPOSTER ETTER SITC.

EXPORTS BY PRINCIPAL ITEMS OF THE SITC.

VAREPOST- NR. ITEM NO.	VARESLAG COMMODITY	MENGD- ENHET UNIT	JUN I	1984 JANUAR - JUN I		JUN I	1984
			MENGD- QUANTITY	VERDI VALUE	MENGD- QUANTITY	VERDI VALUE	
			1000 KR.		1000 KR.		
011 30	KJØTT AV SVIN, FERSKT, KJØLT ELLER FRYST	TONN	408	7691	3633	43261	
023 00	SMØR	TONN	129	1318	3506	37127	
024 00	OST OG OSTEMASSE	TONN	1839	33145	8418	155903	
034 10	FISK, FERSK ELLER KJØLT, UNNT. FILETER	TONN	6479	100863	34731	511294	
034 20	FISK, FRYST, UNNT. FILETER	TONN	6669	55792	49589	331888	
034 40	FISKEFILETER, FRYSTE	TONN	7444	100377	46730	563824	
035 02	TØRRFISK OG KLIPPFISK	TONN	7062	117533	32335	561470	
035 03	FISK, SALTET ELLER I SALLAKE	TONN	3906	52165	13850	192410	
036 00	KREPS- OG BLØTDYR, FERSKE, KJØLTE, FRYSTE, SALTEDE ELLER TØRKEDE	TONN	1652	41112	7808	129026	
037 10	FISK OG FISKEVARER, TILBEREDT ELLER KONSERVERT, HERU. KAVIAR OG KAVIARETTERLIKNINGER	TONN	3373	61011	18163	311270	
037 20	KREPS- OG BLØTDYR, TILBEREDT ELLER KONSERVERT	TONN	2442	107130	8525	386143	
081 31	OLJEKAKER O.A. RESTSTOFFER AV SOYABØNNER	TONN	9896	18109	86117	169373	
081 42	FISKEMJØL FOR DYR	TONN	21847	74210	101674	353061	
081 99	SUKRET DYREFOR	TONN	1570	7448	7308	40713	
091 41	MARGARIN	TONN	599	4837	3836	29403	
211 10	HUDER AV STORFE OG HEST	TONN	418	7303	2871	46500	
212 01	MINKSKINN, UBEREDTE	1000 STK.	0	4	248	43571	
212 09	ANDRE PELSSKINN, UBEREDTE	1000 STK.	66	33900	456	259360	
246 01-03	KUBB OG CELLULOSESTØMMER	FAST MÅL KUB. M.	39354	5734	194027	28574	
247 11	SAG- OG FINERTØMMER AV BÅRTRER	FAST MÅL KUB. M.	12022	4409	106839	35805	
248 21	SKRRET LAST AV BÅRTRER	FAST MÅL KUB. M.	37790	36655	189640	180577	
248 22	HØVLET LAST AV BÅRTRER	FAST MÅL KUB. M.	9089	10935	48437	59011	
251 20	MEKANISK TREMASSE	TØRRVEKT TONN	21909	35979	104522	163095	
251 60	DISSOLVINGMASSE	TØRRVEKT TONN	13671	51237	62274	243246	
251 71, 72	SULFATCELLULOSE, UBLEIKT OG BLEIKT	TØRRVEKT TONN	12234	45833	87858	294672	
251 81, 82	SULFITTCELLULOSE, UBLEIKT OG BLEIKT	TØRRVEKT TONN	5428	18440	38634	116777	
273 13	GRANITT, PORFYR, SANDSTEIN ETC.	TONN	8119	11768	43352	64335	
273 40	GRUS OG KNUST STEIN	TONN	305772	14147	1285402	64820	
278 54	FELTSPAT, FLUSSPAT ETC.	TONN	40788	13500	177211	58359	
281 50, 60	JERNMALM, SLIG OG KONSENTRAT	TONN	282500	45769	1529837	262046	
287 11	KOPPERMALM OG KONSENTRAT	TONN	6613	13911	37326	76586	
287 93	MALM AV TITAN, VANADIUM, MOLYBDEN, TANTAL OG ZIRKONIUM	TONN	54749	11323	303534	61232	
288 10	METALLHOLDIG ASKE OG RESTSTOFFER	TONN	2215	67921	9578	238306	
288 23	AVFALL OG SKRAP AV ALUMINIUM	TONN	2071	11546	12644	75933	
291 94	FISKEAVFALL	TONN	6288	5494	34071	35991	
333 00	RÅ MINERALOLJE	TONN	2606999	4442303	14614425	24535030	
334 11,19	BENSIN OG ANDRE LETTE OLJER	KUB. M.	50890	72714	426511	600920	
334 21, 29	PETROLEUM	KUB. M.	13792	22486	75032	128020	
334 30,40	MOTORBRENSELOLJER OG FYRINGSOLJER	KUB. M.	113152	174405	942679	1424210	
335 22	BENSEN (BENSOL)	TONN	2130	4583	17453	36950	
335 42	PETROLKOKS	TONN	12543	9594	47617	41118	
341 31	FLYTENDE PROPAN OG BUTAN	TONN	6744	11443	33876	64621	
341 39	FLYTENDE GASSFORMIGE HYDROKARBONER	TONN	2140	5763	13302	36372	
341 40	JORDOLJEGASSER	2097493	..	14128693	
351 00	ELEKTRISK STRØM	MWH	564334 ¹⁾	41998 ¹⁾	3738780 ²⁾	263494 ²⁾	
411 11	FISKELEVEROLJE	TONN	1285	5882	4516	23933	
411 12	FISKEOLJER I.E.N.	TONN	6761	22074	36944	117399	
431 20	HERDET OLJE OG FETT	TONN	6805	33666	28114	142467	
431 31	FETTSYRER, RAFFINASJONSFETTSYRER	TONN	1830	9022	9349	43917	
511 11	ETYLEN	TONN	:	16845	:	39937	
511 31	VINYLKLORID	TONN	:	49852	:	321217	
522 12	METALLOIDER I.E.N.	TONN	6148	55293	38658	337645	
522 53	NATRIUMHYDROKSYD OPPLØST I VANN	TONN	:	5492	:	51779	
522 59	ORGANISKE BASER OG METALLOKSYDER	TONN	338	5611	2011	33998	
523 93	KALSIUMKARBID	TONN	8579	:	41375	:	
523 94	ANDRE KARBIDER	TONN	6118	34668	35660	217633	
533 10	FARGESTOFFER I.E.N.	TONN	:	6803	:	65959	
533 41, 42	LAKKER OG MALING	TONN	1482	23849	8355	130044	
541 71-79	LEGEMIDLER I.E.N.	TONN	332	8227	2630	57356	
541 91,99	VATT, GAS, BIND, PLASTER ETC.	TONN	19	20641	88	76112	
554 20	OVERFLATEAKTIVE STOFFER OG VASKEMIDLER	TONN	3251	19315	19766	112989	
562 11	AMMONIUMNITRAT	TONN	:	4713	:	53727	
562 14	KALSIUMNITRAT	TONN	:	29720	:	214942	
562 16	UREA	TONN	:	15686	:	98137	
562 91-99	GJØDSEL I.E.N.	TONN	93170	120019	538122	680857	
582 11-19	FENOPLAST	TONN	658	5422	4399	35355	
582 21-29	AMINOPLAST	TONN	2379	9737	11271	44848	
582 31-39	ALKYDER O.A. POLYESTERE	TONN	1947	18853	10979	105851	
583 11-19	POLYETYLEN	TONN	16364	94035	85539	499323	
583 21-29	POLYPROPYLEN	TONN	3988	22759	22366	125679	
583 41	POLYVINYLKLORID, UBEARBEIDD	TONN	5674	28224	28288	141245	
583 42-49	POLYVINYLKLORID, BEARBEIDD	TONN	2339	25171	12362	131852	
598 12	KONSENTRERT SULFITTAVLUT	TONN	5702	5576	51530	50708	
611 40	LÆR AV STORFE OG AV DYR AV HESTESLEKTEN	TONN	266	7609	1425	37236	
613 00	PELSSKINN, GARVEDE ELLER BEREDTE OG FARGEDE	TONN	8	3498	32	15923	
625 10	NYE DEKK TIL PERSONBILER	STK.	86375	13514	340912	53685	
635 30	BYGNINGSNEKKERARBEIDER, HERU. FERDIGHUS	13945	..	57188	
641 10	AVISPAPIR	TONN	55314	143004	334717	880919	
641 21, 22	TRYKK- OG SKRIVEPAPIR	TONN	18202	60742	110366	383281	
641 31-39	KRAFTPAPIR OG KRAFTKARTONG	TONN	8121	28352	53688	187061	
641 51	KORRUGERINGS-PAPIR FOR BØLGE-PAPP, (FLUTING) I RULLER OG ARK ..	TONN	5216	10791	25555	50992	
641 52	SULFITT-PAPIR TIL EMBALLASJE, I RULLER OG ARK	TONN	3105	16935	22214	113772	
641 53	PERGAMENT OG GREASE-PROOF-PAPIR	TONN	3835	26849	16313	114074	
641 59	ANNET MASKINLAGET PAPIR OG PAPP, IKKE VIDERE BEARBEID, I RULLER OG ARK	TONN	1322	4041	8460	24713	
641 61, 62	BYGNINGSPLATER AV PAPIRMASSE, TREFIBRER O. L.	TONN	3275	7307	18563	39122	
641 81-89	IMPREGNERT ELLER BESTRØKET PAPIR OG PAPP I.E.N.	TONN	2556	14155	16305	87608	
642 10	EMBALLASJE AV PAPIR ELLER PAPP	TONN	1474	11557	7149	58125	
653 14-30	VEVNADER AV SYNTETISKE TEKSTILFIBRER, UNNT. FLØYEL-, PLYSJ- ELLER CHENILLEVEVNADER	TONN	45	3404	274	16666	
657 20	FIBERDUK OG VARER DERAV, OGSÅ MED OVERDRAG ELLER IMPREGN. ..	TONN	151	3865	846	18876	
663 39	VARER AV STEIN ELLER ANDRE MINERALSKE MATERIALER I.E.N.	TONN	1127	6103	5168	37250	
664 94	GLASSFIBRER, HERUNDER GLASSULL, OG VARER DERAV	TONN	605	4970	3400	29439	

1) JUNI

2) JANUAR-JUNI

TABELL 9. FORTS. UTFØRSEL . VIKTIGERE VAREPOSTER ETTER SITC .

VAREPOST- NR. ITEM NO.		VARESLAG COMMODITY	MENGDE- ENHET UNIT	J U N I 1984	J U N I 1984	J U N I 1984	J U N I 1984
				MENGDE QUANTITY	VERDI VALUE	MENGDE QUANTITY	VERDI VALUE
				1000 KR.		1000 KR.	
671 61		FERROMANGAN	TONN	26397	73330	107030	293181
671 62		FERROSILICIUM	TONN	35345	166955	216157	921590
671 69		ANDRE FERROLEGERINGER	TONN	22706	66720	120697	344193
672 51		BLOOMS, BILLETS, SLABS, PLATINER, UNNT. AV KARBONRIKT STÅL	TONN	120	250	72337	95389
673 26, 27		STANGSTÅL OG HULT BERGBORSTÅL, UNNT. AV KARBONRIKT ELLER LEGERT STÅL	TONN	8191	14783	67071	117163
673 31-36		VINKEL- OG PROFILSTÅL AV JERN OG STÅL UNNT. AV KARBONRIKT ELLER LEGERT STÅL	TONN	11808	25481	84952	175959
674 41		PLATER AV JERN OG STÅL, TYKK. OVER 4,75 MM, AV KARBONRIKT ELLER LEGERT STÅL	TONN	2098	5514	14007	35768
674 61		UNNT. AV KARBONRIKT ELLER LEGERT STÅL	TONN	3351	8723	15646	41773
674 70		PLATER MED OVERDRAG AV TINN	TONN	9614	45925	41015	190274
678 20		SØMLØSE RØR OG RØRNER AV JERN ELLER STÅL	TONN	1265	14006	5627	57013
678 30		ANDRE JERN- OG STÅLRØR	TONN	2880	8848	14647	46975
678 50		RØRDELER, (FITTINGS)	TONN	123	4254	807	31091
681 14		SØLV, HALVFABRIKATER	KG	2057	4164	9773	18239
682 11		BLISTERKOPPER O.A. URAFFINERT KOPPER	TONN	725	7320	3455	34584
682 12		RAFFINERT KOPPER, UBEARBEIDD	TONN	2329	25802	13604	147196
683 10		NIKKEL OG NIKKELLEGERINGER, UBEARBEIDD	TONN	2965	119142	18538	716738
684 10		ALUMINIUM OG ALUMINIUMLEGERINGER, UBEARBEIDD	TONN	53645	667230	338699	3988069
684 21		STENGER, PROFILER OG TRÅD AV ALUMINIUM	TONN	3317	51161	15996	245971
684 22		PLATER OG BÅND AV ALUMINIUM	TONN	6437	110519	31236	519018
686 10		SINK OG SINKLEGERINGER, UBEARBEIDD	TONN	7387	62104	40365	322716
689 15		MAGNESIUM, UBEARBEIDD	TONN	:	81778	:	451220
691 10		FERDIGE KONSTRUKSJONER OG DELER AV JERN OG STÅL	TONN	1910	25185	9775	133733
691 20		FERDIGE KONSTRUKSJONER OG DELER AV ALUMINIUM	TONN	343	19885	1384	61276
692 42		FAT, TROMLER, SPANN O.L. BEHOLDERE AV ALUMINIUM	TONN	211	6773	799	29757
693 11		KABLER, TAU, LINER ETC. AV JERN OG STÅL	TONN	336	2841	2496	23170
693 13		KABLER, TAU, LINER, FLETTEDE BÅND O.L. VARER AV ALUMINIUMTRÅD	TONN	340	5096	3086	40100
697 32		OVNER, KAMINER O.L. VARMEAPP. IKKE-ELEKTR. AV JERN EL. STÅL	STK.	5768	8956	18067	30348
699 13		BESLAG OG UTSTYR AV UDELT METALL TIL MØBLER, DØRER O.L.	TONN	213	6992	1337	45201
699 20		KJEDER, KJETTINGER OG DELER AV JERN ELLER STÅL	TONN	227	3023	1970	21052
699 83		VARER AV ALUMINIUM, I.E.N.	TONN	284	11361	1706	69401
713 32		BATMOTORER, UNNTATT UTENBORDSMOTORER	STK.	47	22899	386	80710
713 90		DELER TIL FORBRENNINGSMOTORER, UNNTATT TIL FLYMOTORER	TONN	173	16961	1336	96759
716 23		GENERATORAGGREGATER	STK.	14	37891	98	147891
721 11-19		MASKINER OG REDSKAP FOR JORDBEARBEIDING	36523	..	213592
721 21-29		MASKINER OG REDSKAP FOR INNHØSTING, TRESKING OG SORTERING	9885	..	68938
723 30-90		ANLEGGSMASKINER, -UTSTYR OG DELER	75317	..	305124
725 11		MASKINER FOR FRAMSTILLING AV PAPIRMASSE	STK.	6	3834	30	12912
727 22		MASKINER TIL BRUK I NÆRINGSMIDDELINDUSTRIEN I.E.N.	STK.	38	9213	199	53592
728 42-48		MASKINER OG MEKANISK UTSTYR, I.E.N.	97306	..	267958
741 31		ELEKTRISKE INDUSTRI- OG LABORATORIEOVNER	1986	..	8309
741 41-49		KJØLE- OG FRYSEMASKINER	12579	..	66488
741 60		APPARATER TIL OPPVARMING ELLER KJØLING, IKKE TIL HUSHOLDNING	18171	..	78734
742 20		SENTRIFUGALPUMPER	STK.	426	28272	1752	117078
742 90		DELER I.E.N. TIL PUMPER OG VÆSKEELEVATORER	TONN	40	10890	241	46518
743 60		APPARATER FOR FILTRERING OG RENSING AV VÆSKER OG GASSER	5917	..	27331
744 21-28		MASKINER FOR LØFTING, LASTING OG HÅNDTERING	STK.	636	40568	4147	257811
744 90		DELER TIL MASKINER FOR LØFTING, LASTING ETC.	TONN	200	17622	1514	101714
745 27		SPRØTTEMASKINER, BRANNSLØKNINGSAPPARATER	12202	..	42782
749 20		KRANER, VENTILER O.L.	TONN	106	8408	892	65919
752 10-80		AUTOMATISKE DATABEHANDLINGSMASKINER OG UTSTYR	STK.	2882	49940	18422	283953
763 88		APPARATER FOR OPPTAK OG GJENGIVELSE AV LYD AV BÅNDTYPEN	STK.	2147	6426	10484	25635
764 10		ELEKTRISK UTSTYR FOR LINJETELEFONI OG -TELEGRAFI	17083	..	106601
764 20		MIKROFONER, HØREFREKVENSFØRSTERKERE, HØYTTALERE	STK.	28802	3971	184327	28786
764 30		SENDERE FOR FJERNSYN, KRINGKASTING,
		RADIOTELEGRAFI OG -TELEFONI	STK.	685	14691	2749	67903
764 91		DELER TIL ELEKTRISK UTSTYR FOR LINJETELEFONI OG -TELEGRAFI	TONN	12	7620	73	61341
764 93		DELER TIL SENDERE OG MOTTAKERE FOR RADIO, FJERNSYN,
		RADIOTELEGRAFI OG -TELEFONI	STK.	10558	8264	80709	61953
771 11, 18		ELEKTRISKE TRANSFORMATORER	STK.	1511	5234	10776	43885
772 10		APPARATER TIL Å SLUTTE, BRYTE, SIKRE ELLER FORBINDE	28351	..	146514
773 10		ELEKTRISKE STRØMKRETSE, OG DELER TIL SLIKE APPARATER	606	..	252981
775 82		ISOLERT TRÅD OG KABEL	TONN	606	22641	4803	54224
775 86		JORD - OG ROMOPPVARMINGSAPPARATER	STK.	61493	12123	349078	71181
778 12		ELEKTROTERMISKE HUSHOLDNINGSPUMPER	STK.	10849	11427	54376	54224
782 10		ELEKTRISKE AKKUMULATORER	TONN	353	4294	2630	30907
784 90		LASTEBILER OG VAREBILER	STK.	86	18659	465	115301
785 20		DELER TIL MOTORKJØRETØYER, UNNT. TIL MOTORSYKLER	TONN	2707	59297	16879	419388
792 90		SYKLER UTEN MOTOR	STK.	:	4422	:	21202
793 0		DELER I.E.N. TIL LUFTFARTØYER	TONN	4	6751	17	18440
		SKIP OG BÅTER 100 BR. TONN OG OVER	BR. TONN	110398	518797	1313014	3165629
		NYBYGDE	BR. TONN	-	-	8912	434122
		ELDRE	BR. TONN	110398	518797	1304102	2731507
793 21		LYSTBÅTER OG SPORTSBÅTER	STK.	546	18460	3441	108221
793 22		TANKFARTØYER, ALLE SLAG	BR. TONN	76630	316051	321921	574177
793 23		ANDRE FARTØYER FOR GODSTRANSPORT	143155	..	1441740
793 24		TRÅLERE OG ANDRE FISKEFARTØYER	20500	..	153183
793 28		SKIP OG BÅTER I.E.N.	44638	..	901088
793 820		OLJEPLATTFORMER	STK.	-	-	-	-
812 42		LAMPER O.A. BELYSNINGSUTSTYR AV UDELT METALL	TONN	279	14136	1268	67491
821 11, 19		STOLER, BENKER O.L.	TONN	660	41537	3289	204329
821 91-99		ANDRE MØBLER	TONN	612	12477	3299	65305
845 11-19		PULLOVERE, GENSERE, JAKKER O.L. AV TEKSTILFIBRER	TONN	83	7334	284	24798
874 12		GEODETISKE, HYDROGRAFISKE, METEOROLOGISKE, HYDROLOGISKE OG
		GEOFYSISKE INSTRUMENTER, IKKE ELEKTRISKE	TONN	3	2905	14	14425
874 52		INSTRUMENTER, APPARATER OG MODELLER TIL DEMONSTRASJONSFORMÅL	TONN	51	8311	270	49367
874 80		ELEKTRISKE MÅLE- OG KONTROLLINSTRUMENTER OG APPARATER	STK.	5087	29964	24796	166490
893 10		EMBALLASJEVARER AV PLAST	TONN	955	16681	4665	83215
893 99		ANDRE VARER AV PLAST	TONN	652	17122	3276	87911
894 72		APPARATER OG UTSTYR FOR GYM., SPORT OG UTENDØRS SPILL	4696	..	19979
898 32		GRAMMOPONPLATER, INNSPILTE BÅND O.A. INNSPILTE MEDIA	TONN	44	2837	357	22434
899 72		KOSTER, BØRSTER, PENSLER	TONN	62	4476	448	37924

TABELL 10.

INNFØRSEL. VIKTIGERE VARER ETTER

TOLLSAMARBEIDSRÅDETS NOMENKLATUR (CCCN).

IMPORTS OF PRINCIPAL COMMODITIES CLASSIFIED ACCORDING TO

THE CUSTOMS COOPERATION COUNCIL NOMENCLATURE (CCCN).

TEKSTEN TIL DE VARENUMMER SOM ER GITT I TABELLEN, FINNES I STATISTISK VAREFORTEGNELSE FOR UTENRIKSHANDELEN 1984. UTGITT I SERIEN STATISTISK SENTRALBYRÅRS HÅNDBØKER SOM KAN FÅS VED HENVENDELSE TIL BYRÅRET.

VAREFORTEGNELSEN ER OGSÅ INNARBEIDD I TOLLTARIFF GJELDENDE FRA 1. JANUAR 1984, UTGITT AV TOLL- OG AVGIFTS-DIREKTORATET. DEN ER TILSALGS I BOKHANDELEN.

THE HEADINGS TO THE COMMODITY NUMBERS IN THE TABLE ARE GIVEN IN THE COMMODITY LIST FOR EXTERNAL TRADE STATISTICS, PUBLISHED BY THE CENTRAL BUREAU OF STATISTICS.

A COPY MAY BE OBTAINED FROM THE BUREAU.

VARENR. COMMODITY CODE	MENGD- ENHET QUANTITY UNIT	1984 JANUAR - JUNI 1984				VARENR. COMMODITY CODE	MENGD- ENHET QUANTITY UNIT	1984 JANUAR - JUNI 1984			
		J U N I MENGDE QUANTITY	1984 VERDI VALUE	J U N I MENGDE QUANTITY	1984 VERDI VALUE			J U N I MENGDE QUANTITY	1984 VERDI VALUE	J U N I MENGDE QUANTITY	1984 VERDI VALUE
		1000 KR.		1000 KR.				1000 KR.		1000 KR.	
0101.010	STK.	76	881	281	6366	0602.017	TONN	101	2374	1094	24438
0102.100	STK.	-	-	16	139	0602.019	TONN	166	600	751	10480
0106.900	TONN	2	289	10	1733	0602.022	TONN	6	95	29	559
KAP.01			1508		9280	0602.023	TONN	13	176	17	426
0201.205	TONN	4	98	23	649	0602.028	TONN	16	375	327	8450
0201.208	TONN	9	251	25	655	0603.001	TONN	0	42	59	6981
0201.305	TONN	156	4117	688	15568	0603.002	TONN	7	521	747	51517
0201.502	TONN	-	-	1	9	0603.009	TONN	2	138	14	1495
0201.504	TONN	24	336	97	1337	0604.904	TONN	12	405	270	5835
0201.505	TONN	301	1844	931	6007	KAP.06			5350		124868
0201.700	TONN	5	108	117	1919	0701.100	TONN	3723	12266	16619	45355
0201.901	TONN	-	-	2	34	0701.210	TONN	323	1459	2842	10763
0201.909	TONN	-	-	22	150	0701.302	TONN	3	46	16	215
0202.100	TONN	14	100	139	1016	0701.303	TONN	12	66	369	2000
0202.200	TONN	9	106	50	620	0701.309	TONN	1	6	13	67
0204.305	TONN	6	162	117	3186	0701.421	TONN	4	29	4	31
0205.009	TONN	62	256	567	2336	0701.422	TONN	124	886	2053	14140
0206.405	TONN	10	134	35	485	0701.491	TONN	2	21	60	537
0206.909	TONN	1	10	121	1588	0701.499	TONN	112	814	1621	11355
KAP.02			7694		37030	0701.610	TONN	35	588	225	3537
0301.111	TONN	20	5097	32	6549	0701.701	TONN	28	150	42	244
0301.119	TONN	-	-	6	233	0701.702	TONN	95	980	4669	38124
0301.121	TONN	13	427	18	588	0701.801	TONN	17	93	18	98
0301.151	TONN	1	360	9	2980	0701.802	TONN	-	-	1666	12453
0301.517	TONN	-	-	-	-	0701.852	TONN	-	-	289	2852
0301.620	TONN	172	469	4028	5470	0701.857	TONN	-	-	368	4482
0301.711	TONN	23	566	36	881	0701.901	TONN	0	5	71	1019
0301.721	TONN	-	-	366	1758	0701.902	TONN	89	823	576	4219
0301.816	TONN	10	38	46	190	0701.991	TONN	46	688	48	707
0301.817	TONN	-	-	2981	3714	0701.992	TONN	175	2963	1370	19566
0301.910	TONN	1	26	8	174	0701.995	TONN	5	63	37	533
0301.921	TONN	5	72	72	1014	0701.999	TONN	51	354	247	2172
0301.922	TONN	18	224	151	2183	0702.001	TONN	102	614	306	1663
0301.949	TONN	-	-	47	1234	0702.009	TONN	244	1919	937	6650
0301.952	TONN	-	-	195	3754	0704.001	TONN	29	286	166	1484
0302.311	TONN	-	-	126	581	0704.009	TONN	87	3041	483	14881
0302.313	TONN	-	-	-	-	0705.001	TONN	439	1624	2670	9642
0302.314	TONN	53	273	83	401	0705.002	TONN	109	565	313	2284
0302.315	TONN	-	-	47	387	KAP.07			31228		221309
0302.406	TONN	-	-	41	698	0801.100	TONN	1	9	15	102
0303.100	TONN	14	546	25	1358	0801.200	TONN	2592	12062	17585	74111
0303.200	TONN	1	29	21	488	0801.300	TONN	32	276	207	1649
0303.301	TONN	231	4881	816	19406	0801.400	TONN	34	448	223	2151
0303.304	TONN	128	1408	1913	19090	0801.600	TONN	31	383	234	2769
0303.308	TONN	1	41	4	246	0801.700	TONN	-	-	-	-
0303.501	TONN	15	481	45	1382	0802.100	TONN	1360	4067	30764	88162
0303.809	TONN	950	4532	2724	13531	0802.200	TONN	102	389	889	2636
KAP.03			21306		97243	0802.300	TONN	233	852	1024	3974
0402.100	TONN	-	-	45	356	0802.400	TONN	-	-	9468	42957
0404.150	TONN	22	494	293	6433	0803.200	TONN	2	18	13	117
0404.200	TONN	4	85	77	2018	0804.101	TONN	-	-	1331	10192
0404.400	TONN	29	862	415	12381	0804.102	TONN	221	2918	1313	15801
0404.900	TONN	16	323	177	3373	0804.201	TONN	97	735	1122	11645
KAP.04			1884		25227	0804.202	TONN	0	6	17	139
0504.100	TONN	64	1972	472	12544	0805.100	TONN	111	3241	670	19310
0505.003	TONN	556	520	1920	1693	0805.210	TONN	0	12	39	717
0505.008	TONN	-	-	1021	935	0805.220	TONN	107	1896	693	11985
0507.110	TONN	0	4	46	1092	0805.310	TONN	-	-	2	50
0507.150	TONN	8	189	31	1298	0805.320	TONN	0	3	53	1489
0515.003	TONN	243	1095	736	3318	0805.902	TONN	1	15	16	213
0515.009	TONN	47	430	452	2159	0806.101	TONN	-	-	9889	39893
KAP.05			4550		24290	0806.102	TONN	-	-	3539	13919
0601.015	TONN	3	101	55	1600	0806.103	TONN	4654	21861	19311	81918
0601.019	TONN	0	9	27	657	0806.201	TONN	3	13	1318	4635
0601.035	TONN	1	96	7	512	0806.202	TONN	-	-	2493	9010
0601.039	TONN	0	13	95	2629	0806.203	TONN	442	2507	5570	21615
0602.004	TONN	0	27	20	650	0807.101	TONN	155	2505	157	2534
0602.005	TONN	1	45	19	1092	0807.301	TONN	197	2502	201	2560
0602.011	TONN	14	165	320	4119	0807.302	TONN	8	111	12	178
0602.012	TONN	1	20	167	2235	0807.401	TONN	46	490	46	491
0602.016	TONN	3	147	31	755	0807.402	TONN	-	-	-	-
						0807.404	TONN	-	-	165	1871
						0808.201	TONN	188	2553	292	4327
						0808.300	TONN	-	-	0	1
						0808.400	TONN	-	-	0	7

TABELL 10. FORTS. INNFØRSEL. VIKTIGERE VARER ETTER TOLLSAMARBEIDSRREDETS NOMENKLATUR (CCCN).

VARENR.	MENGDENHET	J U N I 1984		J U N I 1984		VARENR.	MENGDENHET	J U N I 1984		J U N I 1984	
		MENGDEN	VERDI	MENGDEN	VERDI			MENGDEN	VERDI	MENGDEN	VERDI
		1000 KR.		1000 KR.				1000 KR.		1000 KR.	
0808.900	TONN	-	-	0	2	1507.501	TONN	316	1315	649	2779
0809.100	TONN	1310	4524	1648	6663	1507.550	TONN	845	6078	2966	19418
0809.900	TONN	22	431	76	1613	1507.601	TONN	-	-	651	5536
0810.100	TONN	96	722	405	3203	1507.700	TONN	0	5	27	354
0810.901	TONN	53	1214	144	3158	1507.891	TONN	1	88	32	1889
0810.909	TONN	301	2074	1051	7525	1507.899	TONN	17	184	134	216
0812.101	TONN	3	74	64	1860	1508.901	TONN	0	2	15	3108
0812.300	TONN	6	138	115	2192	1508.909	TONN	49	564	309	989
0812.500	TONN	65	666	636	7791	1510.100	TONN	32	215	131	2143
0812.600	TONN	1	36	34	771	1510.526	TONN	132	662	432	1714
0812.909	TONN	5	420	75	3379	1510.529	TONN	20	180	182	960
0813.000	TONN	19	126	128	806	1510.600	TONN	12	119	92	3476
KAP.08			70570		513929	1511.200	TONN	54	534	355	4290
0901.100	TONN	3484	86084	20906	502665	1512.200	TONN	34	487	245	798
0901.200	TONN	125	3870	620	18267	1513.100	TONN	6	33	139	81669
0902.000	TONN	79	5086	421	25749	KAP.15			23424		
0904.100	TONN	23	572	157	3447	1602.101	TONN	-	-	3	71
0904.900	TONN	10	266	42	1001	1602.102	TONN	7	106	32	519
0906.000	TONN	2	35	52	586	1602.106	TONN	1	41	6	419
0907.000	TONN	1	76	7	386	1602.610	TONN	3	84	37	1117
0908.100	TONN	10	175	38	818	1602.699	TONN	2	46	16	493
0908.200	TONN	4	310	15	1075	1603.004	TONN	0	1	12	583
0910.909	TONN	5	197	20	757	1604.150	TONN	7	383	59	2614
KAP.09			97030		556512	1604.205	TONN	32	443	195	2623
1001.900	TONN	82530	99787	198853	232074	1604.209	TONN	8	129	148	1768
1002.000	TONN	7055	6648	29405	30042	1604.330	TONN	18	229	65	818
1003.000	TONN	1	1069	5241	8646	1604.390	TONN	18	276	153	2721
1005.000	TONN	214	1476	25865	36279	1604.401	TONN	8	168	22	481
1006.300	TONN	359	1134	1866	6563	1604.403	TONN	14	234	87	1480
1006.910	TONN	394	2085	2799	13078	1604.409	TONN	2	51	24	484
1007.100	TONN	-	-	-	-	1604.501	TONN	4	78	108	2390
1007.990	TONN	53	247	316	1419	1604.603	TONN	18	333	59	1066
KAP.10			128208		344094	1604.607	TONN	8	156	51	1040
1101.100	TONN	25	104	336	1128	1604.809	TONN	47	1478	99	2943
1102.300	TONN	464	850	1464	2752	1605.120	TONN	0	38	10	859
1105.000	TONN	142	996	432	2499	1605.199	TONN	18	226	61	821
1107.000	TONN	2087	4795	8752	19758	1605.211	TONN	52	1919	212	8035
1108.100	TONN	300	967	2603	7771	1605.219	TONN	2	167	13	621
1108.400	TONN	187	721	910	3480	1605.290	TONN	12	441	46	1723
1108.909	TONN	77	191	376	977	KAP.16			7942		39396
KAP.11			8800		39780	1701.100	TONN	2	13	371	1076
1201.100	TONN	102	1057	393	4366	1701.901	TONN	4	30	39	295
1201.150	TONN	284	3116	1619	15470	1701.902	TONN	395	1244	1890	6288
1201.200	TONN	1113	6312	4952	26062	1701.909	TONN	14807	31107	65354	146622
1201.300	TONN	21187	51155	153002	363829	1702.101	TONN	249	980	998	3852
1201.500	TONN	1094	1795	1163	2598	1702.705	TONN	159	668	828	3750
1201.600	TONN	1	6	117	967	1702.706	TONN	32	185	158	812
1201.700	TONN	5	50	408	2018	1702.709	TONN	0	2	748	1432
1201.800	TONN	29	236	90	843	1702.900	TONN	27	160	80	598
1201.900	TONN	27	150	147	1120	1703.000	TONN	669	579	18838	11482
1202.000	TONN	4	28	44	269	1704.100	TONN	51	664	185	2404
1203.130	TONN	-	-	44	427	1704.910	TONN	137	2058	635	9293
1203.210	TONN	23	273	251	3210	1704.920	TONN	189	3527	752	15182
1203.220	TONN	-	-	65	678	1704.990	TONN	600	8739	3060	47085
1203.230	TONN	63	740	599	7511	KAP.17			49956		250272
1203.250	TONN	1	28	41	1129	1801.000	TONN	132	2282	1827	30380
1203.291	TONN	-	-	591	4672	1803.000	TONN	23	565	126	3388
1203.299	TONN	1	13	92	1979	1804.000	TONN	124	4668	1092	36483
1203.390	TONN	0	3	166	1078	1805.000	TONN	26	398	134	2074
1203.432	TONN	0	16	8	1588	1806.100	TONN	95	1239	620	8494
1203.442	TONN	0	90	3	1486	1806.200	TONN	26	378	89	1309
1203.449	TONN	-	-	4	876	1806.300	TONN	544	13123	3626	84793
1203.499	TONN	0	14	5	482	1806.913	TONN	17	358	99	1720
1203.900	TONN	0	96	8	1752	1806.990	TONN	64	778	404	5521
1204.000	TONN	4	133	48	1500	KAP.18			23825		174306
1206.001	TONN	3	105	75	2159	1902.909	TONN	156	1405	554	5323
1207.000	TONN	2	119	41	2053	1903.000	TONN	82	409	669	3477
1210.101	TONN	63	265	721	2781	1905.000	TONN	284	4057	2081	28101
1210.200	TONN	963	1042	16163	16787	1907.100	TONN	236	2135	1414	12778
KAP.12			67199		473440	1907.201	TONN	34	188	233	1101
1302.100	TONN	1	50	18	512	1907.991	TONN	11	129	127	1439
1302.200	TONN	33	501	266	4086	1907.999	TONN	24	287	78	903
1302.900	TONN	13	272	61	683	1908.100	TONN	740	9543	3351	44730
1303.100	TONN	4	107	66	1556	1908.200	TONN	105	1015	515	4898
1303.150	TONN	0	3	7	3091	1908.300	TONN	237	2955	1287	16717
1303.200	TONN	10	462	81	4314	1908.900	TONN	436	4432	2530	25104
1303.300	TONN	2	152	10	876	KAP.19			26647		145212
1303.901	TONN	101	929	259	3109	2002.201	TONN	80	390	386	1877
1303.909	TONN	46	479	198	2565	2002.300	TONN	111	1249	628	6779
KAP.13			2956		20792	2002.401	TONN	396	2353	2753	15987
1401.100	TONN	166	652	258	1242	2002.402	TONN	125	868	703	3873
1401.200	TONN	6	114	50	1009	2002.501	TONN	90	1207	262	4005
1405.040	TONN	3	59	16	157	2002.901	TONN	16	209	58	696
1405.090	TONN	34	119	172	580	2002.906	TONN	198	952	543	2669
KAP.14			1081		3882	2002.909	TONN	9	104	62	484
1502.001	TONN	683	3031	1196	4899	2004.009	TONN	-	-	56	741
1502.002	TONN	34	149	192	850	2006.202	TONN	6	37	40	280
1504.610	TONN	-	-	8	608	2006.209	TONN	478	3423	1775	12171
1504.630	TONN	26	872	176	4900	2006.308	TONN	110	674	343	2056
1504.700	TONN	2078	6935	3492	11590	2006.409	TONN	229	1087	1170	5639
1505.000	TONN	24	743	83	2685	2006.502	TONN	66	238	391	1807
1507.101	TONN	23	201	26	226	2006.508	TONN	76	443	273	1574
1507.109	TONN	4	41	85	488	2006.609	TONN	472	2405	1937	9310
1507.201	TONN	0	1	301	2211						
1507.250	TONN	8	146	84	1042						
1507.309	TONN	2	23	11	103						

TABELL 10, FORTS. INNFØRSEL. VIKTIGERE VARER ETTER TOLLSAMBEIDSRÅDETS NOMENKLATUR (CCCN).

VARENR.	MENGDE- ENHET	1984 JANUAR - J U N I 1984		1984 JANUAR - J U N I 1984		VARENR.	MENGDE- ENHET	1984 JANUAR - J U N I 1984		1984 JANUAR - J U N I 1984	
		MENGDE	VERDI	MENGDE	VERDI			MENGDE	VERDI	MENGDE	VERDI
		1000 KR.		1000 KR.				1000 KR.		1000 KR.	
2006.701	TONN	31	694	214	4270	2507.908	TONN	3293	2139	10955	8331
2006.709	TONN	7	290	40	1238	2508.000	TONN	779	556	4541	3096
2006.807	TONN	10	73	47	430	2510.900	TONN	42419	17932	266791	108115
2006.808	TONN	62	992	384	6510	2511.000	TONN	12384	5268	42795	18645
2006.908	TONN	202	1467	1587	10608	2512.000	TONN	82	209	752	1815
2006.909	TONN	22	261	104	1159	2513.000	TONN	95	538	10102	3948
2007.321	TONN	415	5149	3078	34392	2514.000	TONN	291	180	869	914
2007.322	TONN	57	881	374	5004	2515.001	TONN	52	276	630	2758
2007.329	TONN	754	2938	3518	11578	2515.009	TONN	89	497	287	1672
2007.421	TONN	21	317	52	626	2516.101	TONN	33	102	422	1082
2007.521	TONN	11	285	70	1368	2516.109	TONN	220	619	2844	5842
2007.529	TONN	21	290	163	1628	2516.999	TONN	2	43	265	561
2007.621	TONN	-	-	70	677	2517.900	TONN	4891	1313	32448	7390
2007.709	TONN	18	119	96	471	2518.010	TONN	69	39	2096	842
2007.840	TONN	17	89	55	379	2518.040	TONN	224	178	1963	1447
2007.850	TONN	334	2606	1752	14698	2518.090	TONN	34	65	1432	1628
2007.869	TONN	37	166	234	1127	2519.000	TONN	885	932	3245	5636
KAP.20			32827		169371	2520.100	TONN	16822	1632	108264	10515
						2520.200	TONN	172	166	5577	1419
2102.101	TONN	69	6392	412	40749	2521.100	TONN	11481	1166	101103	10548
2102.909	TONN	20	306	39	655	2521.900	TONN	2390	349	10167	1664
2103.200	TONN	35	312	120	1104	2522.100	TONN	1936	1122	11430	5966
2104.000	TONN	248	3582	1288	19175	2522.900	TONN	143	146	7213	1455
2105.101	TONN	4	50	27	488	2523.000	TONN	6222	3174	23232	13018
2105.102	TONN	19	207	106	1084	2526.030	TONN	3	6	1603	2441
2105.104	TONN	9	85	69	1132	2527.100	TONN	-	-	1786	2125
2105.106	TONN	29	734	183	6424	2527.900	TONN	234	428	1845	2868
2105.109	TONN	31	920	208	5855	2528.000	TONN	255	1276	1589	6637
2106.101	TONN	14	309	94	1802	2530.000	TONN	550	1525	2903	7313
2106.201	TONN	45	198	70	310	2531.100	TONN	7173	5170	31203	22607
2106.209	TONN	9	273	37	720	2532.001	TONN	6717	3021	47720	20707
2107.301	TONN	15	122	105	995	2532.009	TONN	338	1601	6998	5618
2107.309	TONN	384	4361	1373	41186	KAP.25			84331		469374
2107.410	TONN	68	548	191	1872						
2107.420	TONN	344	3079	818	7583	2601.110	TONN	1070	217	4372	1946
2107.501	TONN	28	240	92	777	2601.130	TONN	22	17	22758	5294
2107.509	TONN	5	64	31	487	2601.350	TONN	-	-	2697	953
2107.910	TONN	56	2159	275	9229	2601.450	TONN	9477	23835	55524	135141
2107.992	TONN	-	-	372	3331	2601.600	TONN	29	34	97	112
2107.993	TONN	26	499	176	1641	2601.790	TONN	19299	8184	278103	153831
2107.994	TONN	209	1492	406	3014	2602.000	TONN	1289	288	7686	1643
2107.995	TONN	36	312	162	2220	2603.400	TONN	2936	9893	12045	39399
2107.999	TONN	506	7818	2328	37838	2603.900	TONN	21932	3518	112121	18428
KAP.21			35436		196534	2604.000	TONN	6978	909	42007	4981
						KAP.26			46896		361862
2201.100	1000 L.	4	23	154	665						
2202.001	1000 L.	21	268	191	1589	2701.110	TONN	3901	3571	38786	34204
2202.009	1000 L.	829	2487	1922	7077	2701.190	TONN	43478	19271	349976	184931
2203.106	1000 L.	12	47	88	314	2703.100	TONN	1289	1043	10768	10840
2205.100	1000 L.	32	626	209	4612	2704.101	TONN	31435	21702	218214	151095
2205.300	1000 L.	271	4620	1182	16903	2704.105	TONN	8664	3460	73732	32082
2205.400	1000 L.	1286	5373	6125	23613	2704.300	TONN	2658	2082	19318	17345
2205.500	1000 L.	17	327	151	2975	2706.000	TONN	1502	2794	4568	8779
2205.600	1000 L.	102	642	116	843	2707.130	TONN	-	-	-	-
2206.100	1000 L.	267	3757	635	8604	2707.190	TONN	368	1154	1630	4760
2207.200	1000 L.	7	102	25	290	2707.300	TONN	262	503	274	562
2209.210	1000 L.	27	830	131	3708	2707.900	TONN	47	279	504	2282
2209.310	1000 L.	75	1447	296	7573	2708.100	TONN	17966	35897	57241	110235
2209.390	1000 L.	125	580	757	4092	2709.000	TONN	334590	563946	1226368	2060287
2209.410	1000 L.	73	1730	583	13702	2710.120	KUB. M.	22069	36759	128571	214580
2209.490	1000 L.	40	408	299	3458	2710.200	KUB. M.	-	-	12205	21504
2209.510	1000 L.	20	252	111	1876	2710.310	KUB. M.	2587	5336	22129	50545
2209.610	1000 L.	288	2893	1367	14346	2710.320	KUB. M.	10305	16975	80069	123915
2209.700	1000 L.	6	142	43	1053	2710.340	KUB. M.	205	389	2336	6800
2209.800	1000 L.	3	69	22	589	2710.401	KUB. M.	-	-	56476	99402
2210.000	TONN	12	131	52	512	2710.402	KUB. M.	12	34	9755	16834
KAP.22			27169		120083	2710.500	KUB. M.	64	196	13753	22416
						2710.651	KUB. M.	50432	81403	417132	690222
2302.000	TONN	-	-	7	18	2710.655	KUB. M.	15048	23474	57547	94399
2303.000	TONN	89	269	4115	11715	2710.659	TONN	-	-	0	767
2304.170	TONN	17116	26130	22408	34439	2710.701	KUB. M.	1300	1764	11759	16916
2304.200	TONN	2019	3329	14301	22817	2710.702	KUB. M.	54641	77967	428518	576886
2306.000	TONN	259	626	273	835	2710.709	KUB. M.	1840	2329	3367	3936
2307.030	TONN	697	2908	3245	13688	2710.851	TONN	85	535	198	1299
2307.090	TONN	1128	5934	6176	37998	2710.852	TONN	8239	36494	35114	171232
KAP.23			39312		122767	2710.855	TONN	197	1976	1167	11549
						2710.901	TONN	35	282	797	6161
2401.300	TONN	348	9764	1263	38744	2710.909	TONN	195	1657	2919	12649
2401.400	TONN	12	489	534	16688	2711.100	TONN	76084	104283	486148	714281
2401.600	TONN	64	2246	601	19065	2712.000	TONN	95	523	509	3440
2401.900	TONN	20	138	88	701	2713.100	TONN	502	2270	2896	12643
2402.110	TONN	1	118	8	1578	2713.900	TONN	37	347	1167	4847
2402.120	TONN	2	508	12	2716	2714.100	TONN	5997	8401	21726	31196
2402.200	TONN	99	11235	696	70578	2714.200	TONN	28600	26290	209712	169002
2402.300	TONN	2	200	11	1077	2716.000	TONN	958	2506	6958	9413
2402.500	TONN	18	1163	97	6732	2717.000	MWH	34672 ¹⁾	5300 ¹⁾	182529 ²⁾	25240 ²⁾
KAP.24			25864		157883	KAP.27			1099691		5736976
2501.001	TONN	27901	6365	198347	43599	2801.200	TONN	997	982	5839	8223
2501.002	TONN	3587	679	51791	10102	2801.900	TONN	7	654	44	3660
2501.003	TONN	3234	1042	28709	8067	2803.000	TONN	798	2639	3217	13842
2501.009	TONN	52	274	1012	1747	2804.200	TONN	121	1399	773	8489
2503.000	TONN	326	502	2243	3148	2804.500	TONN	44	41	370	485
2504.000	TONN	21	128	244	958	2804.800	TONN	-	-	1	888
2505.010	TONN	16143	2903	79309	14082	2805.200	TONN	-	-	4	436
2505.020	TONN	3968	707	23762	4724	2805.900	TONN	20	510	108	3990
2505.090	TONN	437	249	8140	2668	2806.200	TONN	224	111	1579	616
2506.100	TONN	57863	9117	315860	46661	2810.000	TONN	186	692	1403	5069
2506.900	TONN	4046	569	60285	7466	2812.000	TONN	-	-	61	245
2507.110	TONN	9873	6088	39473	25786	2813.100	TONN	27	263	89	791
2507.200	TONN	70	223	761	894	2813.200	TONN	730	698	1118	1000
2507.902	TONN	5486	3774	16408	9946	2813.500	TONN	74	97	436	556

TABELL 10, FORTS. INNFØRSEL, VIKTIGERE VARER ETTER TOLLSAMARBEIDSRÅDETS NOMENKLATUR (CCCN).

VARENR.	MENGDE- ENHET	J U N I 1984		J U N I 1984		VARENR.	MENGDE- ENHET	J U N I 1984		J U N I 1984	
		MENGDE	VERDI	MENGDE	VERDI			MENGDE	VERDI	MENGDE	VERDI
		1000 KR.		1000 KR.				1000 KR.		1000 KR.	
2813.900	TONN	148	1334	897	9310	2908.309	TONN	313	1825	1151	6491
2814.000	TONN	18	667	69	2882	2908.900	TONN	27	990	192	4851
2816.100	TONN	8007	12700	16029	25152	2909.900	TONN	16	168	119	1190
2816.900	TONN	13	29	41	122	2911.908	TONN	20	292	69	795
2817.110	TONN	362	713	2209	4052	2913.100	TONN	314	991	567	1861
2817.120	TONN	26	252	3481	2970	2913.200	TONN	202	965	311	1418
2817.220	TONN	132	300	603	1368	2913.909	TONN	9	129	70	1235
2818.000	TONN	17	110	55	506	2914.101	TONN	2172	:	6878	:
2819.100	TONN	78	609	981	7127	2914.105	TONN	1643	1545	6748	6226
2820.100	TONN	140899	200840	729859	1021504	2914.210	TONN	155	462	1284	3803
2820.200	TONN	6643	6703	31275	33145	2914.310	TONN	282	1343	638	2985
2820.300	TONN	49	292	409	2217	2914.320	TONN	108	523	612	2770
2821.900	TONN	6	133	22	549	2914.350	TONN	650	:	2850	:
2822.100	TONN	-	-	373	642	2914.390	TONN	114	925	519	3582
2823.000	TONN	367	1765	1258	6159	2914.400	TONN	428	2150	2570	12523
2824.000	TONN	-	-	8	465	2914.505	TONN	0	8	36	487
2825.000	TONN	74	514	313	2226	2914.601	TONN	61	591	210	2072
2827.100	TONN	56	302	275	1449	2914.605	TONN	140	1624	592	6068
2828.900	TONN	10	270	81	2203	2914.805	TONN	27	164	135	840
2829.200	TONN	2	101	70	977	2914.901	TONN	1	21	17	303
2829.901	TONN	97	406	2887	11665	2914.909	TONN	167	2690	884	13800
2830.100	TONN	25	51	390	694	2915.130	TONN	220	1557	1354	8688
2830.200	TONN	3578	3007	33409	30690	2915.140	TONN	:	2617	:	13930
2830.500	TONN	98	447	553	2563	2915.190	TONN	66	437	326	2692
2830.901	TONN	52	149	348	932	2915.310	TONN	2	25	70	488
2830.909	TONN	301	2402	2348	15319	2915.321	TONN	251	1355	1689	9165
2831.100	TONN	0	3	37	491	2915.322	TONN	179	1084	830	4636
2831.300	TONN	140	182	675	978	2915.350	TONN	155	1010	999	6341
2832.110	TONN	373	876	3249	7704	2915.390	TONN	23	165	238	1566
2832.900	TONN	-	-	8	92	2915.900	TONN	23	214	349	2813
2836.000	TONN	91	702	853	6467	2916.110	TONN	5	80	49	726
2837.100	TONN	119	281	611	1406	2916.130	TONN	6	71	27	293
2837.900	TONN	93	209	202	451	2916.140	TONN	53	504	367	3458
2838.100	TONN	969	728	4603	3705	2916.170	TONN	-	-	26	886
2838.400	TONN	556	255	3656	1701	2916.290	TONN	6	374	157	2206
2838.650	TONN	120	372	336	1187	2916.800	TONN	4	216	47	1802
2838.900	TONN	42	243	296	1239	2919.000	TONN	11	191	58	942
2839.900	TONN	7	46	107	317	2921.000	TONN	14	270	151	2244
2840.240	TONN	233	1079	1213	5597	2922.009	TONN	213	2876	669	9731
2840.290	TONN	64	510	473	3093	2923.100	TONN	2	25	241	1779
2840.300	TONN	12	88	1230	1750	2923.901	TONN	9	104	109	1165
2840.400	TONN	477	1159	2541	5715	2923.909	TONN	108	2447	683	18795
2840.900	TONN	538	1427	1765	5652	2924.900	TONN	28	373	143	1969
2842.200	TONN	1732	1569	19389	16039	2925.000	TONN	12	642	103	4742
2842.300	TONN	61	72	349	586	2926.100	TONN	0	19	6	236
2842.400	TONN	7	32	252	808	2926.900	TONN	1	112	220	1563
2842.500	TONN	69	177	289	1055	2927.900	TONN	5	105	6	162
2842.900	TONN	16	77	168	915	2928.000	TONN	8	185	34	857
2845.100	TONN	218	333	839	1329	2929.000	TONN	9	139	28	413
2845.200	TONN	710	928	2856	3957	2930.000	TONN	322	3691	1531	18205
2845.900	TONN	316	179	982	853	2931.001	TONN	39	264	311	1974
2846.101	TONN	-	-	25	89	2931.009	TONN	18	318	103	2037
2846.200	TONN	128	648	635	3317	2934.000	TONN	78	4233	372	19380
2847.100	TONN	87	367	904	4051	2935.902	TONN	796	7106	802	7160
2847.300	TONN	3	63	35	468	2935.909	TONN	297	4235	1295	18423
2847.900	TONN	2	34	57	842	2936.000	TONN	8	219	19	1160
2848.000	TONN	34	183	137	674	2938.000	TONN	32	2638	165	13417
2849.000	TONN	0	326	6	3442	2939.100	TONN	-	-	0	105
2850.000	TONN	1	1942	6	8622	2939.900	TONN	0	30	0	535
2851.000	TONN	0	223	1	704	2942.000	TONN	-	-	5	690
2852.000	TONN	9	877	33	5424	2944.100	TONN	4	767	7	1408
2854.000	TONN	270	1079	1769	6041	2944.900	TONN	0	5	0	445
2855.000	TONN	1	10	198	457	KAP.29					
2856.100	TONN	-	-	64	450						
2856.900	TONN	0	11	176	176	3002.100	TONN	1	1521	7	9393
2857.000	TONN	5	461	99	3932	3002.900	TONN	3	905	17	4594
2858.000	TONN	40	460	135	1357	3003.150	TONN	14	3599	82	24006
KAP.28			261326		1353395	3003.210	TONN	2	3328	12	12321
						3003.290	TONN	7	1802	13	4975
2901.150	TONN	-	-	-	-	3003.450	TONN	13	2248	52	6299
2901.309	TONN	26	135	256	1107	3003.902	TONN	1	191	11	2839
2901.510	TONN	-	-	0	1	3003.909	TONN	374	67172	1723	422748
2901.520	TONN	3	68	1414	3947	3004.100	TONN	14	715	49	3789
2901.530	TONN	592	1689	3871	11159	3004.902	TONN	2	94	30	802
2901.560	TONN	:	15570	:	40030	3004.903	TONN	12	1379	87	7468
2901.909	TONN	41	444	201	2119	3004.904	TONN	5	288	16	926
2902.140	TONN	60	261	722	3476	3004.909	TONN	24	2216	170	14681
2902.160	TONN	138	442	640	1943	3005.100	TONN	0	1260	2	9769
2902.201	TONN	120	1271	410	4207	3005.200	TONN	1	231	8	3901
2902.205	TONN	46	514	514	2506	3005.901	TONN	0	14	2	176
2902.209	TONN	86	663	554	4967	3005.909	TONN	15	806	33	3490
2902.500	TONN	26	354	244	2387	KAP.30					
2903.100	TONN	83	497	591	3062				90314		541571
2903.900	TONN	36	430	269	2211	3102.700	TONN	1180	1239	2330	2302
2904.100	TONN	3114	:	25945	:	3102.900	TONN	2	17	36	179
2904.209	TONN	603	1986	3057	10298	3103.200	TONN	-	-	1401	1312
2904.300	TONN	221	694	1669	5422	3103.900	TONN	70	134	1499	2437
2904.700	TONN	33	153	218	2092	3104.200	TONN	27422	17839	161400	104989
2904.810	TONN	129	505	1316	5575	3104.300	TONN	18680	21735	45890	53105
2904.830	TONN	:	2890	:	18064	3104.900	TONN	1	25	770	988
2904.870	TONN	:	1138	:	4550	3105.200	TONN	71	294	19025	26459
2904.891	TONN	217	904	1115	4924	3105.400	TONN	-	-	1467	2094
2904.899	TONN	77	724	356	2875	3105.900	TONN	1001	1903	2052	6096
2904.900	TONN	10	251	83	1992	KAP.31			43309		200696
2905.900	TONN	4	42	52	1383						
2906.100	TONN	1148	5427	4029	19268	3201.500	TONN	30	175	108	628
2906.800	TONN	62	848	362	7296	3201.900	TONN	0	7	35	284
2907.100	TONN	5	382	16	1031	3203.000	TONN	36	227	207	1447
2908.200	TONN	52	321	293	1692	3204.001	TONN	5	99	30	569
2908.301	TONN	98	383	537	2020	3204.009	TONN	4	216	78	1683

TABELL 10, FORTS. INNPØRSEL. VIKTIGERE VARER ETTER TOLLSAMARBEIDSRÅDETS NOMENKLATUR (CCCN).

VARENR.	MENGDE- ENHET	J U N I 1984		J U N I 1984		VARENR.	MENGDE- ENHET	J U N I 1984		J U N I 1984	
		MENGDE	VERDI	MENGDE	VERDI			MENGDE	VERDI	MENGDE	VERDI
		1000 KR.		1000 KR.				1000 KR.		1000 KR.	
3205.100	TONN	140	6765	860	37534	3502.408	TONN	32	348	68	974
3205.900	TONN	53	3974	213	12960	3503.101	TONN	10	330	139	3977
3207.200	TONN	491	4071	2128	17248	3503.109	TONN	1	31	4	183
3207.901	TONN	1	61	20	357	3503.501	TONN	19	159	31	324
3207.909	TONN	130	2138	878	12621	3503.509	TONN	16	143	72	604
3208.100	TONN	33	522	318	3591	3504.001	TONN	0	2	0	29
3208.901	TONN	0	61	11	598	3504.009	TONN	28	615	228	4042
3208.909	TONN	47	1005	86	2788	3505.001	TONN	60	243	207	856
3209.110	TONN	8	132	22	504	3505.002	TONN	49	284	274	1364
3209.140	TONN	3	37	21	255	3505.003	TONN	198	700	1155	3712
3209.191	TONN	30	428	130	1844	3505.009	TONN	82	446	401	1998
3209.193	TONN	127	2030	534	8096	3506.001	TONN	84	1112	520	5937
3209.199	TONN	48	1069	322	6110	3506.008	TONN	521	5286	3025	29774
3209.200	TONN	3	51	23	348	3507.100	TONN	20	708	111	4134
3209.300	TONN	275	2451	1290	11372	3507.900	TONN	2	176	16	1785
3209.400	TONN	47	801	195	3812	KAP.35			11754		65568
3209.500	TONN	28	300	137	1961						
3209.709	TONN	1098	15701	4643	68111	3601.001	TONN	3	61	23	393
3209.801	TONN	20	298	111	1623	3601.002	TONN	0	10	52	3730
3209.809	TONN	32	813	288	5361	3601.009	TONN	2	294	5	545
3209.909	TONN	4	322	16	1464	3602.000	TONN	2	508	62	4473
3209.950	TONN	1	76	17	833	3604.100	TONN	6	654	14	2541
3210.000	TONN	10	467	53	2629	3604.900	TONN	31	3832	218	24851
3211.000	TONN	8	156	47	742	3605.100	TONN	8	963	24	2603
3212.000	TONN	1646	8607	8547	45895	3605.900	TONN	11	1336	51	3682
3213.110	TONN	12	287	57	1406	3606.000	TONN	12	264	72	1538
3213.190	TONN	63	1702	365	10194	3608.000	TONN	3	55	60	588
3213.209	TONN	1	36	5	348	KAP.36			9604		51068
3213.909	TONN	2	146	16	877						
KAP.32			55400		266997	3701.100	TONN	19	3341	122	22040
						3701.151	TONN	50	2268	412	20735
3301.003	TONN	1	237	9	1600	3701.159	TONN	30	4936	144	20990
3301.008	TONN	4	273	13	1058	3701.902	TONN	-	-	3	300
3304.001	TONN	4	299	24	2486	3701.905	TONN	8	2114	28	6742
3304.009	TONN	28	2089	154	11204	3701.907	TONN	8	1260	29	4818
3306.111	TONN	6	666	33	4801	3702.100	TONN	1	169	4	750
3306.119	TONN	1	121	12	2363	3702.210	TONN	0	15	1	316
3306.121	TONN	21	1675	119	9975	3702.311	TONN	3	773	23	5864
3306.210	TONN	90	5002	581	31523	3702.319	TONN	1	193	9	2436
3306.220	TONN	2	201	13	1095	3702.911	TONN	8	1703	26	7702
3306.230	TONN	9	1209	48	6963	3702.919	TONN	28	6976	86	23941
3306.240	TONN	10	1410	48	7785	3702.991	TONN	6	429	45	4579
3306.250	TONN	5	535	34	4329	3702.992	TONN	9	1763	54	8888
3306.290	TONN	29	1417	236	9109	3702.999	TONN	7	1235	91	12025
3306.300	TONN	6	587	43	3614	3703.001	TONN	18	741	122	4900
3306.400	TONN	98	3396	619	21432	3703.004	TONN	70	6354	421	37250
3306.500	TONN	2	162	16	1249	3704.000	TONN	1	239	3	1153
3306.610	TONN	151	2479	1136	17559	3705.001	TONN	0	32	0	291
3306.620	TONN	9	270	58	1398	3705.009	TONN	3	1424	16	9945
3306.630	TONN	53	947	296	5480	3707.000	TONN	4	1953	19	6846
3306.680	TONN	138	3462	769	18440	3708.000	TONN	237	5035	1369	29779
3306.700	TONN	30	466	143	2257	KAP.37			43158		232802
3306.910	TONN	52	1810	280	10672						
3306.990	TONN	22	684	231	4504	3801.001	TONN	82	281	443	1428
KAP.33			29427		181017	3803.100	TONN	30	378	199	2559
						3803.900	TONN	138	1043	630	3819
3401.100	TONN	73	379	318	1502	3805.100	TONN	2820	4701	14776	24794
3401.201	TONN	2	11	23	333	3805.200	TONN	5	45	565	2058
3401.209	TONN	7	78	80	684	3806.000	TONN	19	97	112	654
3401.700	TONN	169	2350	702	11434	3807.000	TONN	40	159	161	686
3401.900	TONN	42	663	274	3909	3808.101	TONN	25	91	239	898
3402.110	TONN	210	1078	1184	7451	3808.909	TONN	-	-	37	822
3402.120	TONN	562	4908	2982	25366	3809.100	TONN	24	227	137	762
3402.190	TONN	249	2186	1173	9457	3811.100	TONN	22	416	117	3291
3402.310	TONN	485	2777	4586	25489	3811.200	TONN	97	2827	361	10309
3402.321	TONN	219	963	1279	5419	3811.300	TONN	128	3688	811	19937
3402.329	TONN	51	191	467	1290	3811.400	TONN	200	5865	1053	31457
3402.331	TONN	17	71	304	1577	3811.501	TONN	-	-	23	431
3402.339	TONN	2	13	68	345	3811.509	TONN	83	1528	469	8427
3402.340	TONN	69	532	596	4130	3812.001	TONN	132	468	622	1992
3402.381	TONN	872	7817	4616	37304	3812.009	TONN	110	864	561	5776
3402.389	TONN	80	421	335	2431	3813.100	TONN	23	148	118	987
3402.391	TONN	50	384	426	2705	3813.901	TONN	30	279	114	1551
3402.399	TONN	85	558	251	1868	3813.909	TONN	56	485	318	4031
3402.410	TONN	11	63	131	618	3814.000	TONN	381	4185	2642	30980
3402.431	TONN	11	60	138	711	3815.000	TONN	5	164	40	902
3402.481	TONN	594	3198	3032	16269	3816.000	TONN	5	598	18	2788
3402.489	TONN	75	518	450	3030	3817.000	TONN	69	716	462	3520
3402.491	TONN	24	117	182	1066	3818.000	TONN	81	1046	508	5597
3402.499	TONN	10	116	171	1385	3819.100	TONN	20	1151	269	8691
3402.900	TONN	119	1606	852	9824	3819.200	TONN	2015	11313	10924	60744
3403.001	TONN	33	478	290	4236	3819.300	TONN	8	284	85	2351
3403.009	TONN	106	1232	507	7782	3819.510	TONN	934	2973	5284	16646
3404.001	TONN	61	711	226	3510	3819.600	TONN	442	1529	3044	9144
3404.009	TONN	66	503	232	2169	3819.700	TONN	44	207	917	5364
3405.100	TONN	21	538	82	2143	3819.901	TONN	26	142	97	687
3405.200	TONN	24	468	254	3965	3819.902	TONN	5	22	18	245
3405.300	TONN	74	661	441	4145	3819.904	TONN	29	133	68	461
3405.400	TONN	60	316	717	3868	3819.909	TONN	4541	35910	19874	189338
3405.900	TONN	40	329	199	2173	KAP.38			84176		465454
3406.001	TONN	21	446	272	4869						
3406.009	TONN	0	7	18	196	3901.010	TONN	155	2467	851	15438
3407.001	TONN	1	19	18	369	3901.211	TONN	185	1767	960	9348
3407.009	TONN	3	66	8	494	3901.218	TONN	44	576	244	2428
KAP.34			37008		217072	3901.230	TONN	3	44	77	2294
						3901.313	TONN	58	160	324	1161
3501.100	TONN	37	401	95	1151	3901.318	TONN	132	1560	571	7259
3501.500	TONN	41	717	180	3106	3901.330	TONN	30	687	227	4078
3501.700	TONN	5	39	83	788	3901.411	TONN	242	2174	1247	11250
3502.402	TONN	0	5	11	319	3901.412	TONN	296	2608	2072	18337

TABELL 10. FORTS. INNFØRSEL. VIKTIGERE VARER ETTER TOLLSAMARBEIDSRÅDETS NOMENKLATUR (CCCN).

VARENR.	MENGDE- ENHET	J U N I 1984 JANUAR - J U N I 1984		VARENR.	MENGDE- ENHET	J U N I 1984 JANUAR - J U N I 1984					
		MENGDE	VERDI			MENGDE	VERDI	MENGDE	VERDI		
		1000 KR.				1000 KR.		1000 KR.		1000 KR.	
3901.419	TONN	283	3761	1099	14892	3907.908	TONN	2	140	19	1588
3901.430	TONN	98	3994	732	24897	3907.911	TONN	63	502	365	3190
3901.450	TONN	42	529	180	3410	3907.912	TONN	137	3287	667	19837
3901.510	TONN	63	1199	498	9263	3907.999	TONN	868	29877	4957	183273
3901.530	TONN	24	936	125	4452	KAP.39			276059		1597834
3901.550	TONN	11	527	45	2165						
3901.610	TONN	180	2358	897	12557	4001.100	TONN	0	1	65	521
3901.620	TONN	25	401	179	3739	4001.200	TONN	142	1167	1188	9863
3901.650	TONN	13	639	148	4000	4001.900	TONN	-	-	131	1101
3901.700	TONN	48	1718	308	11042	4002.110	TONN	166	1104	937	5523
3901.810	TONN	242	3926	1222	21885	4002.190	TONN	36	682	79	1097
3901.850	TONN	52	1262	331	7609	4002.300	TONN	125	1073	409	3328
3901.912	TONN	312	2990	2417	20150	4002.400	TONN	74	988	395	5530
3901.919	TONN	161	2113	1348	15800	4002.600	TONN	253	2320	1506	12551
3901.990	TONN	60	2048	350	11360	4002.700	TONN	-	-	64	976
3902.020	TONN	1	117	18	1141	4002.801	TONN	174	2283	1026	11125
3902.100	TONN	1	22	21	431	4002.809	TONN	25	335	131	1537
3902.211	TONN	2418	15728	12132	81597	4002.900	TONN	0	3	84	1020
3902.215	TONN	3119	21889	17973	126735	4004.000	TONN	46	83	251	373
3902.231	TONN	118	1871	663	11933	4005.001	TONN	45	568	74	1237
3902.232	TONN	433	9388	2000	45125	4005.009	TONN	61	1246	273	5716
3902.240	TONN	56	1207	191	4984	4006.101	TONN	30	387	37	492
3902.250	TONN	2	69	31	917	4006.104	TONN	15	133	86	1224
3902.310	TONN	265	1797	1957	13334	4006.105	TONN	0	8	16	243
3902.330	TONN	103	1821	619	11181	4006.201	TONN	2	33	25	320
3902.350	TONN	27	338	322	4220	4006.209	TONN	39	578	117	1911
3902.361	TONN	1032	8841	4918	41050	4006.902	TONN	0	2	88	1197
3902.362	TONN	186	2224	1442	17074	4006.909	TONN	7	442	22	1008
3902.369	TONN	86	1112	382	4762	4008.101	TONN	0	22	19	277
3902.371	TONN	118	1915	426	7390	4008.109	TONN	4	144	20	890
3902.379	TONN	98	1426	538	8571	4008.204	TONN	39	599	215	3531
3902.380	TONN	7	248	22	863	4008.208	TONN	56	1552	422	9756
3902.411	TONN	2563	14275	15111	81711	4008.501	TONN	9	164	84	1620
3902.419	TONN	34	376	186	2350	4008.508	TONN	42	1202	302	8512
3902.421	TONN	3	86	35	714	4009.100	TONN	25	736	195	7137
3902.429	TONN	646	8636	4349	58895	4009.500	TONN	54	1647	246	8500
3902.431	TONN	95	2717	576	16419	4009.911	TONN	31	553	141	2447
3902.432	TONN	291	5479	1665	35456	4009.919	TONN	83	2234	557	15753
3902.433	TONN	461	8746	3079	60670	4009.990	TONN	61	3024	408	13819
3902.440	TONN	862	8564	3752	41946	4010.500	TONN	19	1358	118	8038
3902.450	TONN	122	2147	659	12467	4010.600	TONN	31	516	136	3637
3902.561	TONN	430	2908	2601	17932	4010.900	TONN	1	189	35	2911
3902.569	TONN	37	536	138	2060	4011.101	TONN	0	16	19	340
3902.590	TONN	24	435	198	3634	4011.108	TONN	4	73	60	747
3902.610	TONN	95	692	428	4227	4011.210	TONN	16	556	115	3456
3902.629	TONN	5	63	63	1145	4011.221	TONN	35	458	189	4026
3902.630	TONN	6	151	50	1480	4011.293	TONN	8	181	40	908
3902.650	TONN	2	100	22	913	4011.297	TONN	6	162	35	943
3902.710	TONN	477	5479	2921	34447	4011.298	TONN	5	184	36	934
3902.730	TONN	100	2185	524	10970	4011.310	STK.	74710	1236	456249	7219
3902.750	TONN	9	435	37	1832	4011.320	STK.	4619	704	30676	4911
3902.900	TONN	225	3483	1605	25400	4011.330	STK.	129663	24239	853984	164357
3903.104	TONN	0	2	21	122	4011.340	STK.	10145	9616	75950	61460
3903.107	TONN	14	1089	74	5963	4011.350	STK.	340	271	886	1350
3903.108	TONN	11	479	78	3462	4011.360	STK.	1822	827	13367	4229
3903.109	TONN	33	1277	133	4622	4011.370	STK.	2604	1981	15443	11908
3903.201	TONN	7	105	61	906	4011.380	STK.	7074	686	87701	2552
3903.202	TONN	10	129	86	1043	4011.403	STK.	3379	3586	27322	25688
3903.209	TONN	6	71	43	664	4011.407	STK.	1508	562	10799	3698
3903.309	TONN	2	7	17	235	4011.514	STK.	6453	1387	28135	8660
3903.401	TONN	25	404	93	1891	4011.517	STK.	2893	355	3308	678
3903.409	TONN	3	52	37	513	4011.594	TONN	48	443	245	2074
3903.501	TONN	3	146	8	367	4011.597	TONN	-	-	88	601
3903.509	TONN	5	229	35	1028	4011.704	TONN	19	309	107	1862
3903.699	TONN	4	304	5	354	4012.100	TONN	1	177	10	1419
3903.719	TONN	61	1792	283	7178	4012.900	TONN	7	456	41	2867
3903.799	TONN	13	322	86	2401	4013.109	TONN	25	1088	226	10120
3904.001	TONN	15	2462	79	11559	4013.909	TONN	4	587	13	2343
3905.100	TONN	14	190	102	1283	4014.100	TONN	22	2610	131	17711
3905.200	TONN	13	207	92	1427	4014.200	TONN	45	3147	354	20934
3906.400	TONN	119	1195	753	5828	4014.300	TONN	25	306	258	2660
3906.500	TONN	7	437	112	1235	4014.900	TONN	101	3303	594	18384
3907.210	TONN	26	830	208	8146	4016.000	TONN	5	66	16	370
3907.220	TONN	2	121	10	594	KAP.40			87355		547847
3907.240	TONN	6	311	48	2329						
3907.290	TONN	18	697	70	2651	4101.310	TONN	406	6205	2004	26584
3907.310	TONN	87	1185	485	6858	4101.510	TONN	5	329	41	1812
3907.321	TONN	47	698	250	3831	4102.140	TONN	7	164	13	444
3907.322	TONN	149	4401	624	16194	4102.404	TONN	30	5444	95	14298
3907.330	TONN	212	4607	1119	22839	4102.405	TONN	4	510	12	2134
3907.340	TONN	6	213	51	2029	4102.901	TONN	45	7075	301	42903
3907.361	TONN	116	2083	617	10741	4102.902	TONN	7	988	34	4682
3907.362	TONN	177	4597	962	24959	4102.904	TONN	0	101	18	1797
3907.371	TONN	72	1136	488	7945	4102.905	TONN	14	2351	37	3274
3907.379	TONN	553	8189	3248	52899	4103.903	TONN	1	163	16	3694
3907.390	TONN	73	2253	463	13320	4105.015	TONN	0	27	3	381
3907.401	TONN	2	55	10	244	4106.009	TONN	4	800	16	3490
3907.409	TONN	175	5588	941	29414	4110.000	TONN	2	58	31	417
3907.500	TONN	116	5658	664	32685	KAP.41			25305		110933
3907.600	TONN	186	4721	1322	29434						
3907.700	TONN	18	835	153	6162	4201.000	TONN	8	923	45	4753
3907.800	TONN	35	2964	224	16519	4202.120	STK.	20072	1833	128091	7836
3907.902	TONN	3	132	28	914	4202.210	STK.	12643	1277	179901	16507
3907.903	TONN	4	156	17	879	4202.220	STK.	57694	918	464959	7319
3907.904	TONN	1	347	20	2799	4202.230	STK.	2756	463	19979	3947
3907.905	TONN	17	323	82	1682	4202.290	STK.	73153	943	261487	5841
3907.906	TONN	7	310	17	1242	4202.420	STK.	4895	300	22414	926
						4202.430	STK.	51274	2518	326230	15253
						4202.511	STK.	4364	116	32372	962
						4202.512	STK.	36227	766	682644	16329

TABELL 10, FORTS. INNFØRSEL. VIKTIGERE VARER ETTER TOLLSAMARBEIDSRADETS NOMENKLATUR (CCCN).

VARENR.	MENGDE- ENHET	J U N I 1984		J U N I 1984		VARENR.	MENGDE- ENHET	J U N I 1984		J U N I 1984	
		MENGDE	VERDI	MENGDE	VERDI			MENGDE	VERDI	MENGDE	VERDI
		1000 KR.		1000 KR.				1000 KR.		1000 KR.	
4202.519	STK.	2481	52	33813	767	4415.295	KUB. M.	74	257	600	2579
4202.520	STK.	63063	348	815231	2771	4415.296	KUB. M.	1821	6139	8932	30327
4202.530	STK.	2361	228	30666	3025	4415.402	KUB. M.	223	739	351	1404
4202.540	STK.	4896912	1402	32537703	8728	4415.403	KUB. M.	309	1039	2121	5192
4202.580	STK.	120362	2165	979633	11576	4415.405	KUB. M.	22	34	728	529
4202.810	STK.	36376	1060	126706	4646	4415.406	KUB. M.	358	1244	1686	6716
4202.899	STK.	36439	636	240038	5211	4416.009	TONN	1	22	82	698
4202.911	STK.	8015	239	56009	1280	4417.000	TONN	37	222	197	2192
4202.915	STK.	61365	760	226003	4355	4418.010	KUB. M.	5020	6037	26237	30714
4202.919	STK.	1771	137	32250	1202	4418.020	KUB. M.	260	381	1870	2510
4202.991	STK.	1535	15	13846	178	4418.030	KUB. M.	347	994	1773	6077
4202.998	STK.	47380	790	250822	4417	4418.070	KUB. M.	313	759	2571	5754
4203.102	PAR	9950	163	130789	1337	4418.090	KUB. M.	373	534	1655	3017
4203.108	PAR	-	-	294219	1813	4419.001	TONN	16	785	116	5444
4203.109	PAR	136907	1074	507029	3735	4419.009	TONN	31	641	293	5066
4203.200	PAR	12319	619	28328	1589	4420.001	TONN	8	513	70	3223
4203.201	PAR	-	-	29998	1656	4420.009	TONN	24	738	86	2610
4203.209	PAR	-	-	19529	822	4421.900	TONN	108	821	719	4470
4203.304	STK.	4704	1537	88138	24461	4422.001	TONN	10	55	13	96
4203.305	STK.	644	608	10097	3422	4423.100	TONN	3123	23693	7459	55701
4203.306	STK.	149	139	12998	5748	4423.200	KV. M.	31534	3251	233877	24080
4203.309	STK.	736	249	10793	5664	4423.301	STK.	3060	4180	21319	28332
4203.901	TONN	9	1571	53	12611	4423.302	STK.	665	670	3918	5109
4203.902	TONN	1	536	3	2263	4423.305	STK.	7671	5107	59753	33497
4203.909	TONN	1	117	3	630	4423.306	STK.	1394	828	19865	9095
4205.000	TONN	7	520	36	2777	4423.309	TONN	66	936	325	5251
KAP.42			25188		198063	4423.400	STK.	2863	2265	18067	11772
4301.200	STK.	129	32	726	187	4423.910	STK.	142	465	1208	3794
4301.301	STK.	-	-	25820	7896	4423.990	TONN	673	6186	2881	29194
4301.302	STK.	-	-	214	355	4424.900	TONN	54	1062	329	6301
4301.309	STK.	2	5	151304	48282	4425.101	TONN	8	137	130	1703
4301.601	STK.	-	-	-	-	4427.100	TONN	37	2077	262	11648
4301.609	STK.	5803	252	6188	292	4427.900	TONN	87	2170	573	16068
4301.900	STK.	66	45	5376	1627	4428.200	TONN	3	94	20	587
4302.200	TONN	0	970	3	5148	4428.901	TONN	1	194	14	792
4302.300	TONN	1	1512	2	2352	4428.902	TONN	28	134	148	670
4302.450	TONN	4	772	22	4034	4428.903	TONN	804	1453	6159	10940
4302.600	TONN	2	347	2	390	4428.908	TONN	314	3049	2829	23740
4302.709	TONN	3	1048	9	2555	KAP.44			218452		1133756
4302.902	TONN	0	145	1	2422	4503.900	TONN	10	552	34	2224
4302.909	TONN	1	292	3	1005	4504.300	TONN	64	1229	280	5432
4303.002	TONN	1	1468	5	7062	4504.901	TONN	1	67	6	605
4303.003	TONN	0	205	1	1875	4504.909	TONN	16	439	125	2986
4303.004	TONN	1	1850	8	15966	KAP.45			2371		11711
4303.007	TONN	4	2562	18	16361	4602.100	TONN	1	45	11	422
KAP.43			11622		118637	4602.909	TONN	29	345	225	2233
4401.100	KUB. M.	173	36	1464	349	4603.003	TONN	53	1318	222	6420
4401.910	KUB. M.	55	50	533	286	4603.009	TONN	23	701	120	3452
4401.990	KUB. M.	18395	2836	86764	12414	KAP.46			2447		13153
4402.000	TONN	1053	2034	1822	3902	4701.109	TONN	476	1191	2761	6370
4403.100	KUB. M.	5245	1703	102492	28423	4701.200	TONN	1007	2314	5454	10829
4403.350	KUB. M.	1426	275	8992	1483	4701.305	TONN	80	182	373	763
4403.603	KUB. M.	38298	11632	119110	35481	4701.309	TONN	1582	4476	9646	25314
4403.605	KUB. M.	38880	9915	268554	65214	4701.400	TONN	3764	14562	34752	117139
4403.606	KUB. M.	599	178	3392	1012	4701.505	TONN	58	183	345	941
4403.607	KUB. M.	7045	1267	41176	7111	4701.509	TONN	764	2580	6549	20447
4403.608	KUB. M.	-	-	492	170	4701.600	TONN	910	3477	4987	17106
4403.700	KUB. M.	867	834	3688	4924	4702.010	TONN	1462	1307	5517	4590
4403.900	KUB. M.	441	404	2586	1397	4702.090	TONN	1456	1222	11212	8897
4404.200	KUB. M.	6	5	111	161	KAP.47			31818		213497
4405.110	KUB. M.	1078	1747	3463	5861	4801.171	TONN	302	998	4042	15158
4405.120	KUB. M.	3149	5139	23159	36342	4801.179	TONN	161	754	361	1652
4405.150	KUB. M.	4983	4191	22284	20900	4801.190	TONN	677	3852	3772	20989
4405.160	KUB. M.	11573	18777	67751	111092	4801.210	TONN	329	2146	1848	13680
4405.190	KUB. M.	5505	6122	30309	35239	4801.280	TONN	1384	3532	7863	18919
4405.410	KUB. M.	780	2075	4523	12063	4801.310	TONN	110	308	820	2334
4405.420	KUB. M.	1104	4939	6129	23517	4801.340	TONN	25	121	232	1171
4405.440	KUB. M.	60	179	651	2199	4801.360	TONN	4	37	262	988
4405.450	KUB. M.	342	314	1926	2192	4801.441	TONN	4632	11856	18882	51422
4405.910	KUB. M.	122	543	469	1986	4801.442	TONN	454	1735	2540	9094
4405.920	KUB. M.	311	1650	1158	6885	4801.491	TONN	414	1497	2256	7979
4405.930	KUB. M.	-	-	133	453	4801.492	TONN	502	2383	1932	9190
4405.990	KUB. M.	740	2137	3671	10186	4801.496	TONN	99	733	832	4420
4409.100	KUB. M.	50892	12338	287913	71589	4801.497	TONN	2	3	255	1376
4409.900	TONN	49	184	523	1380	4801.801	TONN	227	793	702	2862
4411.110	TONN	216	757	1095	3141	4801.804	TONN	-	-	1	7
4411.120	TONN	311	796	1671	3917	4801.805	TONN	-	-	10	64
4411.150	TONN	25	55	147	385	4801.806	TONN	43	272	259	1780
4411.200	TONN	17	76	113	446	4801.808	TONN	328	1244	1780	7392
4412.200	TONN	153	249	373	630	4801.809	TONN	776	2508	5590	17859
4413.100	KV. M.	4116	1143	32589	4830	4801.900	TONN	2	15	109	854
4413.210	KUB. M.	4232	6905	11618	18692	4803.001	TONN	34	383	135	1478
4413.250	KUB. M.	4217	7194	22632	43032	4803.002	TONN	-	-	-	-
4413.290	KUB. M.	5623	8141	28529	40460	4803.009	TONN	2	45	31	768
4413.300	KUB. M.	199	1051	944	4697	4804.919	TONN	27	139	265	1323
4414.119	KUB. M.	418	1998	2385	10193	4804.999	TONN	182	836	1194	6124
4414.129	KUB. M.	126	1457	686	8020	4805.100	TONN	39	251	116	1001
4414.151	KUB. M.	57	232	83	346	4805.300	TONN	447	3798	2868	22891
4414.159	KUB. M.	54	250	178	683	4805.500	TONN	16	151	281	2494
4414.919	KUB. M.	6	24	184	1038	4805.901	TONN	4	63	15	183
4414.929	KUB. M.	79	557	466	3906	4805.909	TONN	1	17	118	571
4414.991	KUB. M.	24	95	342	1259	4807.001	TONN	45	328	440	3221
4414.999	KUB. M.	271	2101	1699	8918	4807.110	TONN	98	395	419	1782
4415.211	KUB. M.	151	621	1417	5527	4807.190	TONN	106	631	455	2862
4415.219	KUB. M.	1094	4216	7601	25616	4807.200	TONN	86	553	451	2670
4415.221	KUB. M.	464	2011	1782	7005	4807.310	TONN	4352	24574	32615	173937
4415.229	KUB. M.	1135	4142	5163	19925	4807.392	TONN	455	2384	1753	9872
4415.292	KUB. M.	271	1280	1668	7109						
4415.293	KUB. M.	114	722	2142	7994						

TABELL 10, FORTS. INNFØRSEL. VIKTIGERE VARER ETTER TOLLSAMARBEIDSRÅDETS NOMENKLATUR (CCCN).

VARENR.	MENGDE- ENHET	J U N I 1984		J U N I 1984		VARENR.	MENGDE- ENHET	J U N I 1984		J U N I 1984	
		MENGDE	VERDI	MENGDE	VERDI			MENGDE	VERDI	MENGDE	VERDI
		1000 KR.		1000 KR.				1000 KR.		1000 KR.	
4807.398	TONN	146	1054	609	4342	5104.709	TONN	9	759	55	4169
4807.400	TONN	87	1595	451	8251	5104.900	TONN	1	60	3	265
4807.500	TONN	56	755	401	4245	KAP.51			17807		112287
4807.700	TONN	2683	21411	14073	109353						
4807.810	TONN	99	828	858	6829	KAP.52			34		300
4807.890	TONN	386	3773	2108	19603						
4807.903	TONN	230	1280	2231	12467	5301.100	TONN	-	-	24	280
4807.904	TONN	550	6675	2887	35372	5301.900	TONN	7	187	333	9158
4807.908	TONN	234	2494	1247	14991	5305.100	TONN	20	722	235	9629
4808.000	TONN	1	46	25	799	5305.900	TONN	0	21	22	743
4810.001	TONN	8	184	28	553	5306.100	TONN	4	149	18	1321
4810.009	TONN	92	6121	316	17212	5306.500	TONN	2	41	27	1098
4811.000	TONN	41	1084	521	11242	5307.101	TONN	7	378	35	1974
4813.100	TONN	20	265	308	2513	5307.102	TONN	14	828	88	6258
4813.200	TONN	1	90	9	613	5307.501	TONN	3	202	14	931
4813.901	TONN	6	73	124	1732	5307.502	TONN	11	819	96	5948
4813.909	TONN	3	54	9	180	5310.201	TONN	1	249	22	3049
4814.100	TONN	88	1579	597	10828	5310.202	TONN	2	242	32	6723
4814.200	TONN	6	229	48	1920	5310.800	TONN	1	187	27	3411
4814.900	TONN	26	287	53	1036	5311.600	TONN	6	681	35	3727
4815.101	TONN	14	641	128	5671	5311.700	TONN	4	548	40	6210
4815.109	TONN	7	129	43	852	5311.901	TONN	2	234	18	1791
4815.200	TONN	44	849	374	6072	5311.909	TONN	0	84	4	638
4815.301	TONN	873	6024	5600	37262	KAP.53			5646		63258
4815.309	TONN	253	1696	2451	15331						
4815.400	TONN	264	1630	2360	13337	5403.000	TONN	8	365	33	1884
4815.901	TONN	1	84	9	481	5404.000	TONN	6	459	22	1847
4815.902	TONN	1	45	72	594	5405.049	TONN	1	103	10	741
4815.904	TONN	8	183	52	943	5405.063	TONN	3	192	17	1115
4815.905	TONN	2	82	108	875	5405.069	TONN	1	120	33	2016
4815.909	TONN	117	4229	850	19002	KAP.54			1601		9453
4816.110	TONN	371	2985	2126	16057						
4816.191	TONN	139	1826	710	9283	5501.000	TONN	211	2506	1365	18537
4816.199	TONN	480	5647	2612	30460	5502.000	TONN	-	-	332	2988
4816.200	TONN	198	1498	1003	7396	5503.100	TONN	86	516	297	1803
4816.300	TONN	48	908	508	9135	5503.909	TONN	66	1171	251	4059
4816.400	TONN	65	1386	359	7073	5505.100	TONN	5	169	31	1527
4816.909	TONN	596	6618	3182	30851	5505.300	TONN	64	2214	374	11521
4818.010	TONN	42	948	233	4523	5505.400	TONN	78	2207	510	14827
4818.020	TONN	18	354	175	3347	5505.600	TONN	62	1685	326	8694
4818.050	TONN	288	4416	1502	25628	5506.100	TONN	1	151	22	1989
4818.090	TONN	259	4335	2297	37920	5506.900	TONN	48	4747	314	30895
4819.000	TONN	106	5805	594	31740	5509.009	TONN	7	479	55	3487
4820.000	TONN	384	1724	2068	8426	5509.504	TONN	6	511	37	3297
4821.100	TONN	151	1253	814	7029	5509.509	TONN	103	3179	545	15940
4821.600	TONN	157	3070	790	14952	5509.601	TONN	2	237	16	1940
4821.700	TONN	546	5858	3304	33694	5509.602	TONN	26	1607	101	6655
4821.800	TONN	86	2307	508	12055	5509.604	TONN	0	4	21	929
4821.920	TONN	439	6148	2369	35014	5509.605	TONN	4	299	32	2457
4821.940	TONN	1	95	14	991	5509.606	TONN	12	633	70	4712
4821.991	TONN	1	81	22	1248	5509.607	TONN	4	164	18	920
4821.993	TONN	52	1476	404	7356	5509.609	TONN	77	5608	346	25336
4821.994	TONN	1	53	8	725	5509.952	TONN	1	163	19	1465
4821.997	TONN	2	28	85	682	5509.953	TONN	5	404	19	1645
4821.999	TONN	100	2755	545	17389	5509.957	TONN	5	608	43	4365
KAP.48			197713		1142028	5509.958	TONN	8	668	45	3251
						5509.959	TONN	1	99	11	838
4901.101	TONN	247	5752	2248	55885	5509.961	TONN	2	112	11	595
4901.102	TONN	157	9764	1088	65749	5509.964	TONN	15	1058	110	6905
4901.200	TONN	55	636	75	1381	5509.966	TONN	66	4014	429	27566
4901.900	TONN	13	925	203	6955	5509.967	TONN	9	369	40	1920
4902.000	TONN	967	14446	3901	59251	5509.969	TONN	44	3650	252	18467
4903.000	TONN	21	303	110	1720	KAP.55			40398		234604
4904.009	TONN	1	99	20	1941						
4905.100	TONN	16	1077	81	6889	5601.120	TONN	46	600	312	4335
4905.500	TONN	0	8	5	256	5601.130	TONN	-	-	58	1249
4906.000	TONN	3	568	15	2230	5601.140	TONN	347	4339	1372	17064
4907.000	TONN	3	373	20	1325	5601.190	TONN	58	881	302	3645
4908.000	TONN	5	1076	22	4726	5601.200	TONN	309	3160	1432	15171
4909.000	TONN	21	1100	137	6865	5604.120	TONN	-	-	126	2067
4910.000	TONN	16	857	41	2135	5605.101	TONN	40	1235	236	7551
4911.201	TONN	1	46	26	683	5605.109	TONN	21	1056	129	5542
4911.209	TONN	449	11823	5196	112252	5605.301	TONN	1	74	16	1081
4911.903	TONN	1	42	3	294	5605.302	TONN	-	-	96	2715
4911.904	TONN	33	3299	160	16374	5605.308	TONN	14	1114	69	4329
4911.909	TONN	289	8904	1627	59539	5605.309	TONN	12	494	56	2228
KAP.49			61112		406464	5605.501	TONN	5	182	25	807
						5605.509	TONN	4	126	15	440
5009.000	TONN	2	406	7	1961	5605.709	TONN	0	10	10	385
KAP.50			536		3295	5606.101	TONN	3	393	89	7514
						5606.109	TONN	7	943	78	7737
5101.110	TONN	38	1285	166	5635	5606.209	TONN	1	106	17	1364
5101.121	TONN	64	1241	481	9415	5607.005	TONN	12	1022	73	5919
5101.129	TONN	13	354	154	4382	5607.008	TONN	16	928	97	5400
5101.191	TONN	39	1091	171	4618	5607.101	TONN	13	1315	57	5636
5101.199	TONN	10	583	61	2924	5607.102	TONN	5	454	49	4119
5101.210	TONN	15	492	101	2816	5607.104	TONN	6	666	34	3099
5101.221	TONN	-	-	17	310	5607.105	TONN	40	2433	268	16827
5101.229	TONN	63	1944	151	5025	5607.109	TONN	9	896	80	4848
5101.291	TONN	3	65	21	509	5607.402	TONN	21	1603	254	17844
5101.299	TONN	23	894	297	9539	5607.403	TONN	34	2301	194	13550
5101.401	TONN	11	212	78	1253	5607.409	TONN	26	1342	153	7237
5101.409	TONN	13	698	95	4870	5607.702	TONN	8	455	52	3058
5101.709	TONN	2	103	39	1222	5607.902	TONN	11	752	82	4799
5102.100	TONN	57	2509	357	15109	5607.903	TONN	2	163	38	2294
5102.700	TONN	5	115	6	357	5607.909	TONN	9	491	56	2930
5103.100	TONN	3	296	11	1032	KAP.56			30695		189878
5104.200	TONN	5	203	50	1713						
5104.302	TONN	1	57	21	1061	5706.000	TONN	-	-	25	240
5104.309	TONN	31	2291	244	17844	5710.001	TONN	5	62	78	764
5104.400	TONN	30	1270	211	8680	5710.009	TONN	39	864		

TABELL 10, FORTS. INNFØRSEL. VIKTIGERE VARER ETTER TOLLSAMARBEIDSRÅDETS NOMENKLATUR (CCCN).

VARENR.	MENGDE- ENHET	1984 JANUAR - J U N I 1984		VARENR.	MENGDE- ENHET	1984 JANUAR - J U N I 1984					
		J U N I MENGDE	1984 JANUAR - VERDI			J U N I MENGDE	1984 JANUAR - VERDI				
		1000 KR.				1000 KR.					
KAP.57			1024				8401				
5801.100	TONN	7	1200	58	9521	6001.002	TONN	51	3276	306	21056
5801.500	TONN	8	253	32	2282	6001.003	TONN	5	353	67	4705
5802.002	TONN	510	9390	3372	64177	6001.100	TONN	30	2081	203	13632
5802.003	TONN	28	779	85	2484	6001.500	TONN	5	365	34	2700
5802.009	TONN	8	249	126	2778	6001.700	TONN	8	537	48	3502
5802.201	TONN	132	3109	740	17213	6001.900	TONN	2	133	19	1191
5802.209	TONN	15	543	211	6993	6002.020	PAR	1584	79	35884	463
5802.301	TONN	4	258	46	2742	6002.049	PAR	1740	52	12422	164
5802.309	TONN	17	1102	183	11587	6002.051	PAR	49604	299	203373	1492
5802.401	TONN	0	4	31	571	6002.059	PAR	17353	118	95984	717
5802.409	TONN	0	20	25	809	6002.099	PAR	180	3	15648	119
5802.500	TONN	512	10520	3457	69830	6003.120	DUS.PAR	50542	2597	441074	24320
5802.600	TONN	55	1371	339	8151	6003.140	DUS.PAR	3043	192	20860	1131
5802.700	TONN	54	1637	230	5791	6003.190	DUS.PAR	42910	1748	313766	15441
5802.800	TONN	6	82	13	357	6003.220	DUS.PAR	29368	770	321230	8106
5802.901	TONN	11	495	74	3363	6003.290	DUS.PAR	9352	460	54901	2703
5802.902	TONN	1	72	15	421	6003.920	DUS.PAR	4519	168	23532	1254
5802.903	TONN	21	565	62	1290	6003.941	DUS.PAR	2691	185	23652	1561
5802.909	TONN	13	331	120	2638	6003.949	DUS.PAR	4605	175	15981	855
5803.002	TONN	0	10	1	496	6003.990	DUS.PAR	16539	840	97532	5092
5803.009	TONN	0	96	3	445	6004.120	STK.	18613	396	100789	2593
5804.001	TONN	0	13	3	290	6004.150	STK.	475554	10473	4080410	94038
5804.210	TONN	25	1983	224	16523	6004.190	STK.	64295	1570	594006	13557
5804.250	TONN	1	103	12	926	6004.220	STK.	2087	62	35295	1345
5804.301	TONN	0	20	3	308	6004.250	STK.	22390	661	301375	8483
5804.309	TONN	0	27	8	840	6004.260	STK.	1182	42	30608	1071
5804.500	TONN	6	487	62	4908	6004.290	STK.	1567	37	11115	346
5804.900	TONN	0	57	7	866	6004.620	STK.	919569	3055	8288487	27857
5805.001	TONN	0	32	6	618	6004.650	STK.	3298	73	82003	1309
5805.003	TONN	2	234	17	2280	6004.690	STK.	114276	590	1131087	4471
5805.004	TONN	5	491	44	3317	6004.720	STK.	4438	99	45065	797
5805.006	TONN	1	158	18	1590	6004.740	STK.	40	3	32970	929
5805.009	TONN	2	305	14	1242	6004.750	STK.	323463	2409	2467029	18960
5806.001	TONN	0	151	3	1300	6004.790	STK.	48284	1125	334946	5643
5806.009	TONN	0	161	3	895	6004.820	STK.	56339	460	1026922	7208
5807.001	TONN	0	3	36	1517	6004.830	STK.	5705	63	42463	466
5807.005	TONN	2	224	5	1045	6004.840	STK.	115	4	8708	249
5807.009	TONN	1	102	7	924	6004.850	STK.	607184	4208	4007655	28232
5808.009	TONN	0	4	1	121	6004.890	STK.	17308	164	233596	1130
5809.007	TONN	2	314	4	809	6004.920	TONN	0	4	3	422
5810.003	TONN	0	396	4	2544	6004.950	TONN	2	329	22	4006
5810.004	TONN	1	101	4	748	6005.120	STK.	19601	1710	160303	15380
5810.008	TONN	1	136	5	1156	6005.130	STK.	3413	275	20396	1598
KAP.58			37994		261299	6005.150	STK.	34766	2475	215759	15875
5901.101	TONN	3	86	23	634	6005.190	STK.	18958	1465	118540	9118
5901.109	TONN	9	431	29	1181	6005.220	STK.	82822	3142	822587	27661
5901.210	TONN	8	189	140	3317	6005.230	STK.	9828	208	44952	1134
5901.220	TONN	10	493	21	1094	6005.250	STK.	18474	544	87718	3204
5901.401	TONN	14	472	52	1792	6005.290	STK.	7695	254	45086	1641
5901.409	TONN	7	478	42	2842	6005.320	STK.	13964	1117	180244	10833
5901.500	TONN	-	-	5	475	6005.330	STK.	2511	122	33090	1958
5902.100	TONN	96	1653	676	11080	6005.340	STK.	79845	6643	369700	38004
5902.901	TONN	3	105	19	659	6005.350	STK.	284581	11897	3450837	148102
5902.905	TONN	103	2719	436	10982	6005.360	STK.	124510	6141	1398920	70219
5902.906	TONN	1	72	10	631	6005.370	STK.	1794	82	22720	1021
5902.907	TONN	0	4	120	1167	6005.390	STK.	8922	503	74909	4695
5902.908	TONN	86	1716	304	6235	6005.420	STK.	7681	405	71927	4104
5902.909	TONN	7	239	52	1340	6005.430	STK.	23630	1147	78023	3208
5903.100	TONN	158	5440	958	34733	6005.440	STK.	1222	105	5109	414
5903.900	TONN	75	2269	332	12079	6005.450	STK.	45966	1836	441600	18313
5904.011	TONN	51	1526	245	7327	6005.460	STK.	9334	467	235418	13307
5904.019	TONN	4	85	18	413	6005.490	STK.	1030	40	23912	1106
5904.021	TONN	4	71	65	1083	6005.620	STK.	9949	836	235121	29565
5904.029	TONN	35	712	271	5036	6005.630	STK.	1999	101	5895	699
5904.032	TONN	4	101	21	524	6005.640	STK.	1746	403	37410	5123
5904.081	TONN	11	178	19	471	6005.650	STK.	54084	2502	427216	25694
5904.089	TONN	18	192	109	1365	6005.660	STK.	12973	1002	256890	31170
5905.001	TONN	29	1175	216	10140	6005.670	STK.	2549	175	5451	670
5905.004	TONN	1	53	6	319	6005.690	STK.	980	54	12160	1043
5905.009	TONN	6	481	16	1137	6005.821	STK.	7325	367	83611	4336
5906.001	TONN	0	23	6	287	6005.822	STK.	3431	122	137523	8056
5906.003	TONN	2	78	22	1091	6005.831	STK.	113	9	4952	269
5906.009	TONN	10	430	101	4151	6005.832	STK.	3116	67	17530	640
5907.001	TONN	5	151	41	1790	6005.841	STK.	1824	121	38065	1146
5907.009	TONN	1	43	23	3215	6005.842	STK.	560	77	47276	4118
5908.200	TONN	8	329	66	2428	6005.851	STK.	5412	228	39303	1524
5908.300	TONN	2	174	18	1083	6005.852	STK.	37739	1615	781150	24297
5908.908	TONN	83	4494	530	26836	6005.861	STK.	533	61	23015	1950
5910.100	TONN	78	737	563	5337	6005.862	STK.	21067	419	152619	8740
5910.900	TONN	11	192	69	1018	6005.872	STK.	913	19	47844	1158
5911.909	TONN	18	845	79	4626	6005.892	STK.	3000	74	21516	856
5912.009	TONN	4	268	24	2146	6005.920	TONN	13	1109	84	8207
5913.101	TONN	2	221	9	934	6005.991	TONN	19	1039	164	9133
5913.109	TONN	1	58	14	793	6005.999	TONN	8	910	74	6108
5914.101	TONN	1	35	10	597	6006.120	TONN	2	88	7	465
5915.000	TONN	3	166	21	1110	6006.190	TONN	0	16	12	863
5916.009	TONN	1	208	12	1419	6006.300	TONN	0	55	2	579
5917.001	TONN	0	161	3	795	6006.921	STK.	1084	527	5849	2678
5917.002	TONN	10	3874	83	30852	6006.929	TONN	6	2196	14	3707
5917.005	TONN	3	1192	16	4705	6006.991	PAR	12131	121	98830	743
5917.008	TONN	0	193	4	1108	6006.999	TONN	0	57	11	1080
5917.011	TONN	4	665	46	7899	KAP.60			95510		912762
5917.014	TONN	6	1999	14	3679	6101.081	STK.	320	120	772	466
5917.017	TONN	2	637	10	5328	6101.083	STK.	37247	4154	253063	23510
5917.019	TONN	16	1368	92	8886	6101.084	STK.	749	62	8816	1020
KAP.59			40459		245023	6101.089	STK.	40836	2589		

TABELL 10. FORTS. INNFØRSEL. VIKTIGERE VARER ETTER TOLLSAMARBEIDSRADETS NOMENKLATUR (CCCN).

VARENR.	MENGDE- ENHET	J U N I 1984 JANUAR - J U N I 1984		VARENR.	MENGDE- ENHET	J U N I 1984 JANUAR - J U N I 1984					
		MENGDE	VERDI			MENGDE	VERDI	MENGDE	VERDI		
		1000 KR.				1000 KR.					
6101.140	STK.	158	39	775	265	6105.050	TONN	4	369	11	1249
6101.150	STK.	1340	220	15474	3746	6106.020	TONN	2	631	13	4263
6101.160	STK.	58	11	11124	1367	6106.040	TONN	0	74	1	462
6101.190	STK.	164	32	5951	1838	6106.090	TONN	6	936	35	6266
6101.220	STK.	7275	900	100084	10232	6107.000	TONN	2	936	13	6102
6101.240	STK.	16	5	2820	648	6109.120	STK.	18011	459	119851	3060
6101.250	STK.	16495	2573	346192	44806	6109.220	STK.	121185	3148	814410	18183
6101.260	STK.	11551	1978	221859	19557	6109.250	STK.	4599	124	17458	543
6101.290	STK.	1518	204	16626	3111	6109.290	STK.	3010	112	33230	849
6101.320	STK.	200	88	9157	2964	6110.010	PAR	1220	23	50289	644
6101.340	STK.	988	659	13469	7215	6110.021	PAR	8383	47	54861	241
6101.350	STK.	4707	864	10838	3277	6110.025	PAR	112853	280	210195	801
6101.360	STK.	2775	989	58033	20608	6110.029	PAR	9524	59	50985	324
6101.390	STK.	250	68	1524	796	6110.090	TONN	0	16	3	312
6101.420	STK.	1122	227	11431	2944	6111.001	TONN	0	77	4	784
6101.440	STK.	1053	326	13544	4362	6111.002	TONN	1	119	12	1991
6101.450	STK.	3683	638	90825	13960	6111.003	TONN	1	173	8	1562
6101.460	STK.	7467	1178	52182	11391	6111.005	TONN	0	281	3	955
6101.490	STK.	243	50	3671	841	6111.009	TONN	1	157	6	1286
6101.520	STK.	9434	945	78002	6645	KAP.61			114599		1313135
6101.540	STK.	797	105	11384	1473	6201.400	TONN	1	59	13	1023
6101.550	STK.	199425	15356	2070929	154188	6201.501	TONN	1	70	20	1158
6101.560	STK.	22451	2237	248280	21888	6201.509	TONN	1	73	11	611
6101.590	STK.	1174	126	15873	1593	6201.600	TONN	5	204	99	3111
6101.720	STK.	62015	948	665803	16488	6201.900	TONN	1	56	23	768
6101.750	STK.	45899	1275	219659	6551	6202.153	TONN	5	299	44	2640
6101.760	STK.	29589	491	329880	6021	6202.155	TONN	12	635	87	4291
6101.790	STK.	3967	139	36173	885	6202.156	TONN	51	3072	328	20092
6101.920	STK.	4204	454	44606	4282	6202.165	TONN	0	16	2	106
6101.940	STK.	3	2	2434	305	6202.166	TONN	1	55	9	621
6101.950	STK.	14626	1241	123075	12024	6202.221	TONN	0	29	3	352
6101.960	STK.	13093	1280	82072	7474	6202.226	TONN	2	145	11	959
6101.990	STK.	7667	497	23049	1687	6202.251	TONN	0	42	7	643
6102.083	STK.	1006	74	21411	1002	6202.253	TONN	2	295	21	2390
6102.084	STK.	777	16	4318	243	6202.255	TONN	12	937	94	8165
6102.089	STK.	6683	330	59784	3685	6202.256	TONN	5	658	32	3771
6102.120	STK.	473	87	15816	5527	6202.263	TONN	1	179	13	1494
6102.140	STK.	1151	599	11952	5042	6202.265	TONN	4	409	15	1696
6102.150	STK.	1691	365	73342	16537	6202.266	TONN	2	172	7	980
6102.190	STK.	2289	516	122548	29263	6202.295	TONN	0	64	2	444
6102.220	STK.	977	107	71283	7830	6202.296	TONN	0	78	1	304
6102.240	STK.	227	95	18554	4300	6202.297	TONN	0	16	1	212
6102.250	STK.	20891	2035	360784	45921	6202.299	TONN	0	26	3	462
6102.290	STK.	2664	374	135380	16817	6202.353	TONN	60	2979	401	19999
6102.321	STK.	1318	231	20162	5664	6202.355	TONN	66	3536	325	16611
6102.322	STK.	5182	944	115309	20787	6202.356	TONN	3	234	11	917
6102.341	STK.	169	131	4515	2290	6202.395	TONN	0	29	9	693
6102.342	STK.	592	104	10204	1595	6202.520	TONN	3	352	12	1409
6102.351	STK.	14287	1650	108146	16920	6202.590	TONN	3	261	22	2058
6102.352	STK.	55643	4794	419801	45137	6202.701	TONN	12	1525	72	9481
6102.361	STK.	3032	390	29355	6768	6202.702	TONN	5	329	22	1582
6102.362	STK.	7136	835	165382	22544	6202.721	TONN	2	154	8	798
6102.392	STK.	1856	146	12017	1427	6202.729	TONN	3	375	21	2981
6102.420	STK.	3068	238	52830	4973	6202.753	TONN	1	70	6	601
6102.440	STK.	2249	502	13532	3066	6202.755	TONN	2	171	25	2177
6102.450	STK.	39509	2487	500654	36662	6202.756	TONN	9	860	60	6141
6102.460	STK.	7658	512	189523	18370	6202.763	TONN	1	79	12	646
6102.490	STK.	239	50	5899	837	6202.765	TONN	0	42	6	563
6102.520	STK.	13604	979	137919	12089	6202.766	TONN	3	334	25	2536
6102.540	STK.	-	-	5003	477	6202.799	TONN	1	92	10	1317
6102.550	STK.	90644	5047	1080118	62126	6203.701	TONN	-	-	178	1785
6102.560	STK.	33294	1583	400327	21997	6203.709	TONN	160	3226	771	15977
6102.590	STK.	3909	218	28593	2133	6204.120	TONN	0	26	21	585
6102.620	STK.	2079	199	46683	4586	6204.199	TONN	13	257	24	1034
6102.640	STK.	322	85	10935	2035	6204.220	TONN	2	631	11	2593
6102.650	STK.	262727	19086	2599809	206852	6204.290	TONN	2	188	4	742
6102.660	STK.	10634	886	199097	16474	6204.321	STK.	1708	276	15017	2672
6102.690	STK.	2419	150	25949	2646	6204.329	STK.	1288	2313	7958	8315
6102.820	STK.	2255	134	50785	1791	6204.359	STK.	624	1030	2480	2032
6102.850	STK.	46920	1551	342720	13352	6204.390	STK.	204	312	1183	2374
6102.860	STK.	4662	176	37833	1238	6204.490	TONN	10	188	69	1500
6102.921	STK.	5261	297	28812	2478	6204.920	TONN	5	308	18	962
6102.922	STK.	6901	187	32282	1798	6204.990	TONN	3	422	17	1143
6102.941	STK.	460	139	5174	1145	6205.100	TONN	19	674	146	4351
6102.951	STK.	65732	4060	461775	33259	6205.906	TONN	16	1409	101	8132
6102.952	STK.	42374	1167	669630	18938	6205.907	TONN	37	2606	159	12594
6102.961	STK.	26274	1303	229995	12406	KAP.62			33518		197410
6102.962	STK.	3565	196	136176	4554	6302.002	TONN	112	786	516	3681
6102.991	STK.	1930	181	11706	1301	KAP.63			902		4388
6102.992	STK.	1221	46	11082	396	6401.120	PAR	182437	10979	781162	42078
6103.120	STK.	531	41	13792	802	6401.190	PAR	2377	90	37404	997
6103.151	STK.	15054	680	191561	8359	6401.201	PAR	52841	1043	163868	7386
6103.159	STK.	85280	3527	906971	39053	6401.209	PAR	16533	1130	203280	8718
6103.161	STK.	18313	631	297328	8882	6402.010	PAR	8553	466	220368	10491
6103.169	STK.	23007	948	245255	1296	6402.020	PAR	185501	12173	2553913	177318
6103.191	STK.	40	7	53881	5212	6402.030	PAR	227123	20235	1750504	157013
6103.199	STK.	33388	1073	140566	290	6402.040	PAR	41175	6832	198485	28856
6103.250	STK.	344	29	6812	57	6402.070	PAR	125375	5087	1590101	62893
6103.260	STK.	800	20	1494	65	6402.080	PAR	91277	1785	928911	21742
6103.290	STK.	-	-	1773	434	6402.090	PAR	15645	781	100533	5005
6103.991	TONN	1	119	3	386	6403.002	PAR	944	55	19309	826
6104.120	STK.	434	15	10585	1595	6403.003	PAR	7594	349	25882	1408
6104.150	STK.	13379	375	45852	892	6404.001	PAR	605	25	15535	384
6104.160	STK.	1466	54	21169	327	6404.009	PAR	3236	79	12072	473
6104.190	STK.	1027	39	8415	856	6405.209	TONN	9	589	45	3174
6104.250	STK.	35194	197	125389	686	6405.310	TONN	5	1020	18	3575
6104.950	STK.	19200	37	211447	686	6405.390	TONN	1	187	7	815
						6405.400	TONN	21	954	128	5536

TABELL 10. FORTS. INNFORSEL. VIKTIGERE VARER ETTER TOLLSAMARBEIDSRÅDETS NOMENKLATUR (CCCN).

VARENR.	MENGDE- ENHET	1984 JANUAR - J U N I 1984				VARENR.	MENGDE- ENHET	1984 JANUAR - J U N I 1984			
		J U N I		1984 JANUAR - J U N I 1984				J U N I		1984 JANUAR - J U N I 1984	
		MENGDE	VERDI	MENGDE	VERDI			MENGDE	VERDI	MENGDE	VERDI
		1000 KR.		1000 KR.				1000 KR.		1000 KR.	
6405.500	TONN	2	94	13	669	KAP.69		46234		282735	
6405.909	TONN	2	120	24	1622						
6406.002	PAR	-	-	3436	58	7003.001	TONN	2	22	78	892
6406.008	TONN	1	153	10	1340	7003.009	TONN	10	56	33	296
KAP.64			64481		544137	7004.001	TONN	17	29	52	130
6503.009	STK.	701	74	41636	2124	7004.002	TONN	100	572	266	1985
6505.909	STK.	500672	1910	2345366	13826	7004.009	TONN	7	43	212	1389
6506.009	STK.	119912	1990	1171250	8112	7005.100	TONN	224	836	2384	8528
6507.009	TONN	1	225	5	1000	7005.200	TONN	33	172	212	1352
KAP.65			4598		26831	7005.900	TONN	1	34	110	1284
6601.101	STK.	107892	1937	426792	8102	7006.001	TONN	21	240	212	1595
6601.109	STK.	15051	204	65759	1157	7006.009	TONN	3766	12738	20992	70406
6601.201	STK.	3149	328	25043	2654	7007.151	TONN	45	302	93	861
6601.202	STK.	1220	168	12990	1299	7007.152	TONN	13	132	149	1848
6601.209	STK.	860	133	6826	618	7007.159	TONN	152	849	418	3236
6603.000	TONN	1	15	30	686	7007.300	TONN	139	1706	1095	12264
KAP.66			2803		14688	7008.002	TONN	66	1304	446	8297
6701.000	TONN	1	64	1	292	7008.004	TONN	25	390	185	2973
6702.000	TONN	3	323	30	3613	7008.005	TONN	25	555	168	3892
6704.000	TONN	0	612	2	2955	7008.008	TONN	87	1547	623	11290
KAP.67			999		6957	7009.001	TONN	140	619	541	2743
6801.100	TONN	630	276	1137	526	7009.009	TONN	140	2153	835	14782
6801.200	TONN	703	556	938	766	7010.200	TONN	96	256	1004	2129
6802.209	TONN	201	1412	896	6330	7010.301	TONN	55	151	293	885
6803.000	TONN	-	-	220	412	7010.302	TONN	8	61	28	272
6804.202	TONN	10	196	18	334	7010.309	TONN	64	508	454	4348
6804.300	TONN	4	1922	29	8784	7010.900	TONN	45	325	438	2753
6804.900	TONN	49	2008	321	12881	7013.001	TONN	13	278	204	3908
6806.100	TONN	10	546	94	4744	7013.003	TONN	20	630	132	4865
6806.901	TONN	17	662	160	6031	7013.005	TONN	46	1084	475	8377
6806.909	TONN	22	943	88	3786	7013.006	TONN	43	1152	366	7630
6807.300	TONN	402	3076	2316	20822	7013.008	TONN	355	5727	2448	35737
6807.900	TONN	3477	2958	27199	19716	7014.101	TONN	6	425	51	3119
6808.001	TONN	256	1447	816	4205	7014.109	TONN	23	883	169	5690
6808.009	TONN	108	441	182	968	7014.909	TONN	9	420	41	1855
6809.001	TONN	100	184	498	1133	7015.000	TONN	1	51	4	363
6809.009	TONN	0	12	59	181	7016.000	TONN	6	85	68	889
6810.100	TONN	2490	3332	18931	24005	7017.001	TONN	9	415	48	3056
6810.900	TONN	7	125	65	724	7017.009	TONN	7	834	84	6330
6811.110	KUB. M.	1529	361	3105	961	7018.000	TONN	0	10	1	390
6811.120	TONN	90	206	220	534	7019.001	TONN	0	51	2	714
6811.190	TONN	257	205	664	784	7019.009	TONN	16	167	853	3294
6811.200	TONN	28	71	424	727	7020.100	TONN	165	1866	1449	16053
6811.300	TONN	183	173	835	1071	7020.200	TONN	1	22	54	979
6811.400	STK.	1015154	3474	2700159	9677	7020.300	TONN	60	2394	308	11499
6811.500	TONN	4457	5943	29063	41910	7020.400	TONN	0	8	31	866
6811.600	KV. M.	36779	2088	120956	7291	7020.901	TONN	116	3881	700	19177
6811.900	TONN	5106	4989	17552	17866	7020.909	TONN	28	1032	312	8287
6812.100	TONN	204	853	868	2634	7021.009	TONN	79	1544	440	9407
6812.900	TONN	0	6	38	554	KAP.70		49016		315886	
6813.209	TONN	3	92	19	816	7101.000	KG.	38	1243	210	7136
6813.400	TONN	0	3	12	906	7102.500	KG.	1	995	1	10204
6813.700	TONN	2	355	28	2469	7102.700	KG.	572	49	5960	1022
6814.001	TONN	3	223	21	1558	7105.100	KG.	312	717	3614	8256
6814.009	TONN	77	2542	517	16040	7105.901	KG.	931	976	17447	27884
6815.001	TONN	2	323	9	1873	7105.909	KG.	13	39	625	426
6815.009	TONN	1	144	35	4525	7107.100	KG.	3	309	63	5705
6816.100	TONN	5	525	61	4438	7107.901	KG.	39	2307	172	10001
6816.908	TONN	422	1646	2504	9598	7109.110	KG.	35	2757	105	9009
KAP.68			44539		243939	7109.190	KG.	1	113	22	1358
6901.000	TONN	166	352	1465	2757	7109.201	KG.	13	950	122	9146
6902.100	TONN	332	2047	1420	7962	7109.209	KG.	1	2	6	165
6902.200	TONN	213	528	2676	4730	7111.900	KG.	828	2601	3781	7055
6902.900	TONN	279	1116	1717	10657	7112.101	KG.	80	56	123	468
6903.100	TONN	7	163	118	1851	7112.107	KG.	402	2666	2671	16084
6903.902	TONN	-	-	1171	951	7112.201	KG.	213	18769	1046	83086
6903.909	TONN	13	397	191	5894	7112.402	TONN	0	346	1	2786
6904.901	STK.	105035	145	627214	839	7112.409	TONN	0	84	1	264
6904.909	STK.	201798	325	1030090	1560	7113.199	KG.	45	715	6427	2541
6905.101	STK.	138691	516	602023	2343	7113.202	KG.	0	2	13	92
6905.102	STK.	423880	2113	1724628	8694	7113.409	TONN	0	39	7	640
6905.900	TONN	181	378	851	1978	7114.001	KG.	670	1356	3572	5085
6907.501	TONN	224	753	1436	4716	7114.003	KG.	20	578	177	2789
6907.509	TONN	387	1248	2142	6907	7114.009	TONN	0	262	5	1078
6908.000	TONN	1361	6061	8047	37002	7115.001	KG.	88	76	1765	2604
6909.103	TONN	0	57	3	484	7115.009	KG.	155	184	310	417
6909.109	TONN	11	5506	80	32568	7116.001	TONN	0	61	1	559
6909.901	TONN	3	18	116	407	7116.002	TONN	3	2726	13	9395
6909.909	TONN	1	22	44	3821	7116.009	TONN	6	2578	43	17343
6910.100	TONN	73	1621	443	9844	KAP.71		43646		244448	
6910.200	TONN	6	170	32	822	7301.100	TONN	658	1055	3938	5947
6910.500	TONN	210	5236	1213	28326	7301.500	TONN	-	-	82	183
6910.901	TONN	52	1040	199	4554	7302.200	TONN	0	7	489	2175
6910.909	TONN	13	256	35	1155	7302.700	TONN	2	113	27	1583
6911.001	TONN	27	679	256	6338	7302.800	TONN	-	-	11	689
6911.008	TONN	114	4046	808	27231	7302.900	TONN	22	300	58	627
6912.001	TONN	25	471	77	1813	7303.100	TONN	507	710	507	710
6912.004	TONN	87	1261	402	7535	7303.902	TONN	-	-	1101	647
6912.005	TONN	2	44	50	688	7303.909	TONN	2552	2043	4666	3638
6912.009	TONN	178	2949	942	15861	7304.009	TONN	152	354	873	2452
6913.002	TONN	21	1290	122	7868	7305.100	TONN	23	138	145	825
6913.005	TONN	81	1230	437	6951	7307.101	TONN	52	190	81	281
6913.009	TONN	131	3328	822	19858	7308.000	TONN	3495	7376	69515	126703
6914.002	TONN	1	110	15	682	7309.004	TONN	379	916	4245	10530
6914.008	TONN	27	219	276	2051	7309.005	TONN	69	164	824	2006
6914.009	TONN	35	372	232	3379						

TABELL 10, FORTS. INNFØRSEL, VIKTIGERE VARER ETTER TOLLSAMARBEIDSRÅDETS NOMENKLATUR (CCCN).

VARENR.	MENGDENHET	J U N I 1984		J U N I 1984		VARENR.	MENGDENHET	J U N I 1984		J U N I 1984	
		MENGDE	VERDI	MENGDE	VERDI			MENGDE	VERDI	MENGDE	VERDI
		1000 KR.		1000 KR.				1000 KR.		1000 KR.	
7309.008	TONN	426	1097	5994	14998	7318.210	TONN	2121	10902	14198	80874
7310.101	TONN	139	409	392	1163	7318.220	TONN	168	820	1086	4994
7310.109	TONN	149	346	245	802	7318.230	TONN	2746	16832	21356	118523
7310.111	TONN	1008	2644	4361	10363	7318.250	TONN	35	310	216	1841
7310.119	TONN	3845	7844	15045	29519	7318.260	TONN	38	199	260	2112
7310.120	TONN	141	313	569	1267	7318.270	TONN	330	3131	3630	35215
7310.130	TONN	563	1298	669	1729	7318.290	TONN	46	1036	291	6241
7310.291	TONN	2064	4782	13718	31645	7318.510	TONN	143	631	934	4011
7310.292	TONN	238	665	1722	4438	7318.520	TONN	1693	6259	10117	38506
7310.293	TONN	1121	3199	7773	20641	7318.530	TONN	3181	10679	9329	35923
7310.294	TONN	205	486	1094	2571	7318.550	TONN	198	1021	1372	7102
7310.296	TONN	232	639	1121	2992	7318.560	TONN	61	714	517	3797
7310.299	TONN	407	991	2446	6200	7318.570	TONN	835	6458	2408	27745
7310.301	TONN	53	343	370	1703	7318.590	TONN	157	1935	716	8554
7310.302	TONN	10	42	210	764	7318.901	TONN	171	1080	545	3400
7310.303	TONN	420	1607	2656	10400	7318.905	TONN	36	201	624	5936
7310.305	TONN	99	479	766	3380	7318.909	TONN	29	521	555	4395
7310.306	TONN	10	45	111	460	7319.001	TONN	-	-	-	-
7310.909	TONN	2	12	72	811	7319.009	TONN	364	2755	21910	88513
7311.120	TONN	1559	4395	12203	32528	7320.100	TONN	61	937	231	3646
7311.150	TONN	1923	4674	12711	31147	7320.201	TONN	25	242	328	3781
7311.192	TONN	1339	3098	6741	15750	7320.209	TONN	40	660	329	4663
7311.193	TONN	566	1576	1563	4295	7320.910	TONN	80	5716	589	39163
7311.199	TONN	48	116	956	3484	7320.920	TONN	50	1657	200	10926
7311.250	TONN	124	301	691	1642	7320.930	TONN	34	483	201	2537
7311.291	TONN	835	1822	6248	13803	7320.990	TONN	522	13970	2856	91826
7311.299	TONN	260	848	1553	4150	7321.100	TONN	9	201	141	1628
7311.301	TONN	127	397	931	2905	7321.210	TONN	40	728	421	6111
7311.305	TONN	145	458	1103	3587	7321.220	TONN	164	3353	1004	21078
7311.905	TONN	67	399	268	1828	7321.290	TONN	2012	23037	8464	96841
7311.950	TONN	1278	4260	3544	11693	7321.901	TONN	131	708	697	3665
7312.101	TONN	71	183	944	2634	7321.902	TONN	313	9311	2103	92607
7312.105	TONN	70	194	3905	9031	7321.903	TONN	112	847	1216	8552
7312.109	TONN	240	922	1849	5437	7321.908	TONN	3350	54278	11022	149150
7312.301	TONN	67	293	130	592	7322.000	TONN	248	6055	982	24245
7312.309	TONN	412	1729	3124	13412	7323.100	TONN	307	1265	1491	4639
7312.609	TONN	14	80	109	709	7323.301	TONN	8	140	144	2793
7312.902	TONN	111	849	669	4594	7323.309	TONN	47	328	176	1866
7312.908	TONN	409	1798	2010	9123	7323.902	TONN	1	9	33	282
7313.100	TONN	215	916	1682	9864	7323.903	TONN	52	666	576	6362
7313.111	TONN	9115	19126	53386	114443	7323.909	TONN	50	874	323	4341
7313.119	TONN	4774	12787	32196	91258	7324.001	TONN	18	404	480	12622
7313.130	TONN	2448	5025	11736	24471	7324.009	TONN	251	3722	1966	27132
7313.190	TONN	1247	2885	7486	16123	7325.100	TONN	836	5508	4562	24430
7313.310	TONN	189	591	2875	12859	7325.200	TONN	607	4540	2215	17532
7313.330	TONN	4746	13774	26013	70018	7326.000	TONN	112	621	245	1346
7313.390	TONN	2630	8949	13684	37713	7327.100	TONN	62	1423	486	9503
7313.600	TONN	653	3502	3566	18396	7327.801	TONN	185	1441	1106	9416
7313.701	TONN	82	357	442	1664	7327.802	TONN	466	1410	1400	4154
7313.705	TONN	430	2354	2377	11849	7327.803	TONN	10	559	44	1827
7313.709	TONN	3997	14623	24283	83079	7327.809	TONN	37	298	352	2972
7313.902	TONN	835	5278	4740	28578	7327.900	TONN	98	589	652	3484
7313.903	TONN	2187	13190	14174	75390	7329.151	TONN	5	192	28	730
7313.909	TONN	503	3285	2542	14815	7329.152	TONN	23	596	162	3961
7314.102	TONN	116	549	977	4745	7329.153	TONN	15	402	106	2550
7314.106	TONN	274	1013	1902	7824	7329.159	TONN	19	458	197	4856
7314.502	TONN	100	1224	657	6394	7329.310	TONN	587	4902	5130	44466
7314.506	TONN	415	1823	2262	10756	7329.901	TONN	99	767	434	6546
7315.220	TONN	-	-	1	3	7329.909	TONN	40	1399	291	8000
7315.280	TONN	12	139	59	452	7330.000	TONN	40	309	569	7893
7315.310	TONN	-	-	9	62	7331.101	TONN	17	222	71	1078
7315.320	TONN	146	1477	179	1908	7331.109	TONN	57	379	451	3454
7315.340	TONN	-	-	299	737	7331.201	TONN	4	71	40	468
7315.350	TONN	412	995	3756	9159	7331.209	TONN	73	1105	569	11253
7315.370	TONN	-	-	138	456	7331.301	TONN	19	262	115	1734
7315.380	TONN	71	1147	436	5680	7331.309	TONN	3	51	95	1354
7315.390	TONN	163	2544	1126	17545	7331.901	TONN	5	107	26	642
7315.400	TONN	473	2659	3175	18013	7331.909	TONN	22	346	191	2548
7315.481	TONN	16	128	92	1211	7332.115	TONN	5	96	54	1173
7315.489	TONN	7	81	148	1555	7332.117	TONN	6	124	98	1310
7315.500	TONN	2	21	191	1017	7332.195	TONN	19	766	135	5001
7315.510	TONN	4	17	137	835	7332.196	TONN	58	928	442	8467
7315.550	TONN	0	8	34	311	7332.197	TONN	579	11948	3502	71020
7315.560	TONN	32	471	433	6167	7332.200	TONN	36	926	380	7666
7315.590	TONN	195	1192	947	7388	7332.902	TONN	47	982	218	5065
7315.710	TONN	324	2310	1901	13834	7332.909	TONN	88	2425	589	15871
7315.720	TONN	1	2	176	619	7333.100	TONN	0	36	3	526
7315.730	TONN	529	7139	2262	32706	7333.900	TONN	2	304	4	754
7315.740	TONN	7	41	326	1509	7334.100	TONN	1	42	9	794
7315.760	TONN	131	1911	747	10654	7334.900	TONN	1	161	15	1127
7315.770	TONN	9	148	47	382	7335.100	TONN	40	527	288	3936
7315.820	TONN	648	7295	2889	33864	7335.210	TONN	17	352	54	922
7315.830	TONN	52	393	483	3296	7335.291	TONN	29	405	90	1665
7315.850	TONN	22	409	101	1913	7335.299	TONN	7	387	98	4195
7315.860	TONN	15	65	44	441	7335.901	TONN	10	210	64	1002
7315.913	TONN	1515	6319	3601	15221	7335.909	TONN	89	1666	401	8159
7315.924	TONN	30	628	152	3476	7336.151	STK.	446	280	2633	3004
7315.928	TONN	5	105	34	809	7336.159	STK.	403	558	5112	5858
7315.934	TONN	52	360	393	2259	7336.351	STK.	6582	1175	25331	5274
7315.938	TONN	51	222	146	780	7336.359	STK.	559	69	3410	906
7316.100	TONN	694	2318	12070	38518	7336.600	STK.	8977	579	98403	5470
7316.901	TONN	55	1442	252	4284	7336.800	TONN	2	224	82	2556
7316.909	TONN	11	425	601	6963	7337.110	TONN	2	22	83	1424
7317.001	TONN	-	-	2	67	7337.190	TONN	7	120	124	2542
7317.009	TONN	818	2448	6276	18339	7337.200	TONN	8	159	89	2128
						7337.901	TONN	11	666	106	5678
						7337.909	TONN	3	485	48	3271
						7338.120	TONN	7	57	14	184

TABELL 10, FORTS. INNFØRSEL. VIKTIGERE VARER ETTER TOLLSAMARBEIDSRÅDETS NOMENKLATUR (CCCN).

VARENR.	MENGDENHET	1984 JANUAR - JUNI 1984				VARENR.	MENGDENHET	1984 JANUAR - JUNI 1984			
		MENGDE		VERDI				MENGDE		VERDI	
			1000 KR.		1000 KR.				1000 KR.		1000 KR.
7338.190	TONN	7	82	216	2250	7615.200	TONN	8	262	55	1959
7338.204	TONN	11	609	55	3513	7615.500	TONN	13	480	99	3650
7338.205	TONN	9	562	54	3659	7616.100	TONN	10	421	38	1662
7338.206	TONN	0	18	20	638	7616.200	TONN	4	213	54	1825
7338.207	TONN	0	29	3	470	7616.903	TONN	2	52	13	393
7338.208	TONN	6	364	45	2318	7616.909	TONN	303	11753	1702	69192
7338.430	TONN	1	37	16	501	KAP.76			143620		773941
7338.491	TONN	2	82	16	855						
7338.492	TONN	2	79	17	544	7701.100	TONN	-	-	52	4951
7338.493	TONN	18	364	121	2522	7702.008	TONN	0	47	2	1111
7338.499	TONN	15	312	84	1829	KAP.77			1304		7777
7338.590	TONN	6	199	14	605						
7338.610	TONN	18	1084	119	6611	7801.110	TONN	-	-	287	1066
7338.691	TONN	2	106	5	362	7801.190	TONN	439	1650	3937	13743
7338.692	TONN	10	295	28	856	7801.200	TONN	308	1299	2814	11204
7338.699	TONN	2	87	28	1656	7802.000	TONN	5	73	107	969
7338.910	TONN	74	2363	401	10283	7803.000	TONN	83	437	476	3621
7338.941	TONN	0	3	6	391	7804.200	TONN	-	-	0	4
7338.942	TONN	29	909	133	4507	KAP.78			3614		31238
7338.949	TONN	13	599	58	1751						
7340.001	TONN	12	261	45	2290	7901.100	TONN	-	-	118	875
7340.002	TONN	1211	5010	4441	16913	7901.200	TONN	6	52	126	1002
7340.200	TONN	144	994	1010	7339	7901.300	TONN	442	2700	2487	13933
7340.300	TONN	25	1134	232	6622	7902.000	TONN	26	377	68	1046
7340.400	TONN	47	860	178	3260	7903.109	TONN	19	244	168	1752
7340.909	TONN	2178	46251	12849	256485	7906.009	TONN	5	189	78	1721
KAP.73			540085		3179983	KAP.79			3703		21000
7401.100	TONN	32	206	1293	9393	8001.100	TONN	21	2010	223	21608
7401.210	TONN	28	169	366	4114	8001.200	TONN	3	293	31	2878
7401.301	TONN	29	302	272	2558	8002.000	TONN	3	172	31	2423
7401.302	TONN	0	33	103	1327	8003.000	TONN	4	298	35	3423
7401.309	TONN	13	249	215	3695	8004.100	TONN	3	259	33	2737
7403.100	TONN	1330	17030	8550	106222	8006.000	TONN	0	79	10	892
7403.209	TONN	13	291	81	1472	KAP.80			3116		33972
7403.300	TONN	70	1160	501	8265						
7403.610	TONN	11	157	91	1343	8101.300	TONN	0	68	0	1599
7403.659	TONN	20	405	88	1734	8104.620	TONN	289	4557	1302	17497
7403.710	TONN	63	721	350	3935	8104.692	TONN	93	1391	587	7761
7403.751	TONN	0	7	6	164	8104.699	TONN	0	28	40	968
7403.759	TONN	34	800	98	1949	8104.801	TONN	2	381	38	6082
7403.801	TONN	10	338	100	2716	8104.809	TONN	0	40	5	864
7403.809	TONN	0	6	45	789	KAP.81			6557		35959
7404.100	TONN	193	3554	987	17737						
7404.201	TONN	41	771	246	3998	8201.100	STK.	11973	239	79142	1944
7404.202	TONN	6	191	35	1087	8201.500	STK.	3172	77	36552	1152
7404.209	TONN	9	179	51	1236	8201.902	STK.	11580	240	141897	2067
7405.000	TONN	22	983	88	4399	8201.903	STK.	2799	68	121636	3326
7407.100	TONN	285	6079	1462	30796	8201.908	STK.	15644	242	244078	3261
7407.201	TONN	57	999	478	10587	8202.101	TONN	9	431	73	2647
7407.202	TONN	7	244	52	1637	8202.109	TONN	19	550	71	2781
7407.209	TONN	41	985	298	8940	8202.201	TONN	1	86	9	469
7408.100	TONN	12	797	125	9684	8202.202	TONN	1	245	12	1365
7408.201	TONN	37	2255	215	13839	8202.209	TONN	1	155	5	783
7408.202	TONN	4	292	25	1629	8202.302	TONN	14	908	56	3989
7408.209	TONN	22	2070	79	6256	8202.307	TONN	3	753	21	3186
7410.000	TONN	36	371	104	2897	8202.400	TONN	3	431	22	2893
7411.100	TONN	0	11	1	32	8202.600	TONN	2	257	33	4081
7415.110	TONN	3	142	17	774	8202.701	TONN	1	50	12	843
7415.190	TONN	5	333	29	1655	8202.702	TONN	1	67	5	681
7415.900	TONN	4	255	60	3081	8202.709	TONN	2	309	23	2255
7417.000	TONN	0	12	12	1053	8203.120	TONN	2	125	11	857
7418.109	TONN	8	624	46	3900	8203.191	TONN	1	109	13	716
7418.500	TONN	8	601	57	3852	8203.192	TONN	1	157	17	1805
7419.100	TONN	2	74	21	659	8203.199	TONN	16	1612	103	10105
7419.900	TONN	44	3404	308	18138	8203.250	TONN	2	192	19	1444
KAP.74			48083		301240	8203.410	TONN	4	343	27	2419
7501.100	TONN	9257	170232	46026	824538	8203.491	TONN	15	687	165	5815
7501.200	TONN	11	296	50	1793	8203.499	TONN	22	1194	148	8633
7502.009	TONN	3	326	42	3846	8203.500	TONN	5	312	36	2849
7503.209	TONN	4	296	29	1687	8203.800	TONN	1	139	8	812
7503.300	TONN	2	171	5	740	8204.100	TONN	14	432	137	3770
7504.000	TONN	1	61	40	3174	8204.200	TONN	1	59	12	603
KAP.75			171720		837793	8204.310	TONN	1	35	15	428
7601.100	TONN	247	2881	1636	19849	8204.340	TONN	5	377	51	3739
7601.200	TONN	2331	27278	15889	195788	8204.360	TONN	15	1017	96	5454
7601.300	TONN	168	1472	1043	8867	8204.390	TONN	72	3506	417	23885
7602.100	TONN	47	694	178	2510	8204.500	TONN	19	536	127	3735
7602.200	TONN	37	1244	319	8852	8204.600	TONN	1	47	8	732
7602.301	TONN	51	986	279	5143	8204.800	TONN	1	51	8	466
7602.309	TONN	315	8704	2402	60845	8205.101	TONN	6	854	42	6310
7603.002	TONN	59	878	319	5894	8205.103	TONN	2	561	35	3719
7603.009	TONN	3929	62335	17994	249392	8205.104	TONN	18	5402	137	34805
7604.101	TONN	41	1126	431	12464	8205.105	TONN	17	1297	142	9499
7604.109	TONN	229	2687	960	12826	8205.106	TONN	6	5066	34	22624
7604.800	TONN	6	328	33	1582	8205.108	TONN	8	1273	76	13591
7604.900	TONN	32	1114	263	8005	8205.200	TONN	3	650	19	4526
7605.000	TONN	8	221	105	2026	8205.300	TONN	5	1225	30	8113
7606.000	TONN	108	2661	634	17455	8205.400	TONN	1	134	10	1546
7607.000	TONN	22	452	111	2842	8205.501	TONN	1	488	3	2163
7608.200	TONN	46	1660	304	12443	8205.509	TONN	3	1032	12	4101
7608.900	TONN	248	8033	1622	47435	8205.801	TONN	0	132	0	373
7609.000	TONN	4	226	31	1284	8205.809	TONN	28	4965	245	32296
7610.100	TONN	8	413	21	1033	8206.009	TONN	16	1848	87	10466
7610.300	TONN	21	784	126	4437	8207.001	TONN	0	292	2	1536
7610.900	TONN	32	1143	145	5537	8207.009	TONN	2	1396	9	8689
7611.009	TONN	9	298	13	518	8208.001	TONN	0	4	4	359
7612.000	TONN	66	985	178	2010	8208.009	TONN	7	422	34	1927
7615.100	TONN	40	1751	136	5683						

TABELL 10. FORTS. INNFØRSEL. VIKTIGERE VARER ETTER TOLLSAMARBEIDSRÅDETS NOMENKLATUR (CCCN).

VARENR.	MENGDENHET	1984 JANUAR - JUNI 1984				VARENR.	MENGDENHET	1984 JANUAR - JUNI 1984			
		J U N I		J U N I				J U N I		J U N I	
		MENGDE	VERDI	MENGDE	VERDI			MENGDE	VERDI	MENGDE	VERDI
		1000 KR.		1000 KR.				1000 KR.		1000 KR.	
8209.101	TONN	5	587	28	2407	8406.951	TONN	6	1015	46	5869
8209.109	TONN	1	157	10	851	8406.959	TONN	16	1408	120	10577
8209.201	TONN	2	222	19	1804	8406.991	TONN	73	8893	441	33039
8209.209	TONN	2	139	14	1126	8406.999	TONN	133	13375	562	59509
8209.301	TONN	1	122	5	1018	8407.400	STK.	1	122	6	5331
8209.309	TONN	1	239	9	1927	8407.501	STK.	2103	2481	8085	12017
8209.902	TONN	1	130	11	1050	8407.509	STK.	989	2117	4380	21228
8209.903	TONN	1	130	14	1327	8407.900	TONN	25	1258	562	26381
8209.904	TONN	2	215	14	1385	8408.110	STK.	1	930	3	1796
8209.909	TONN	3	227	26	2038	8408.190	STK.	-	-	7	36030
8209.951	TONN	1	82	5	425	8408.819	STK.	1	37868	2	38107
8211.200	TONN	3	219	26	3772	8408.892	STK.	2181	716	25882	6097
8211.300	TONN	4	733	26	6187	8408.898	STK.	81	351	1305	2972
8212.000	TONN	3	474	38	5016	8408.910	TONN	9	10593	65	69450
8213.100	TONN	0	4	0	29	8408.931	TONN	8	14464	26	40515
8213.500	TONN	2	222	14	1831	8408.939	TONN	1	901	19	12031
8213.700	TONN	1	197	12	1040	8408.991	TONN	-	-	3	2150
8214.001	TONN	13	1300	92	7264	8408.999	TONN	3	480	31	3679
8214.005	TONN	0	33	5	517	8409.100	STK.	16	846	88	14045
8214.009	TONN	3	181	32	1595	8409.900	TONN	3	233	20	1001
KAP.82			49103		329562	8410.001	STK.	53154	648	131520	4059
						8410.050	STK.	45	743	596	16489
8301.101	TONN	8	779	52	4428	8410.100	STK.	4387	3030	24060	20787
8301.108	TONN	1	150	7	1300	8410.300	STK.	10640	7787	69923	49433
8301.109	TONN	4	302	19	1987	8410.400	STK.	2839	10564	25710	50523
8301.201	TONN	3	177	17	1132	8410.705	STK.	3698	6857	36883	49403
8301.208	TONN	2	149	7	445	8410.901	TONN	68	9139	357	53466
8301.209	TONN	4	263	31	1907	8411.101	STK.	2750	766	9994	2783
8301.805	TONN	7	676	66	5343	8411.102	STK.	1325	752	4398	4001
8301.808	TONN	0	46	1	195	8411.103	STK.	383	1092	2227	8246
8301.809	TONN	10	557	32	3651	8411.105	STK.	34	400	85	15653
8301.851	TONN	5	444	34	2486	8411.106	STK.	55	1582	192	4973
8301.859	TONN	0	41	8	890	8411.107	STK.	1276	37168	9245	165375
8301.905	TONN	3	151	9	619	8411.108	STK.	21891	207	134881	1378
8301.909	TONN	1	75	12	827	8411.109	STK.	1996	4124	11287	11679
8302.100	TONN	13	1368	90	9317	8411.500	STK.	15278	6964	76661	53184
8302.201	TONN	2	93	32	595	8411.916	TONN	7	1021	34	5984
8302.206	TONN	28	787	181	4940	8411.919	TONN	38	8329	244	47137
8302.207	TONN	2	124	35	1206	8411.951	TONN	38	1575	253	9231
8302.208	TONN	22	839	163	6886	8411.959	TONN	13	1095	157	12921
8302.209	TONN	8	290	45	1803	8412.000	STK.	582	5441	5237	35407
8302.901	TONN	118	4673	837	33009	8413.110	STK.	112	764	1885	7320
8302.909	TONN	190	6708	1433	47697	8413.190	STK.	11	415	41	6309
8303.000	TONN	151	3015	971	18158	8413.200	STK.	7	110	154	481
8304.000	TONN	93	2132	419	9065	8413.900	TONN	12	565	58	4778
8305.000	TONN	38	991	277	7082	8414.201	STK.	-	-	1	1127
8306.100	TONN	17	1142	119	8178	8414.809	STK.	2	6	12	2453
8306.900	TONN	18	615	141	5382	8414.901	TONN	3	57	26	2049
8307.101	TONN	1	94	15	1214	8414.909	TONN	16	811	25	1421
8307.102	TONN	22	1276	184	11942	8415.111	STK.	725	1107	1689	2385
8307.109	TONN	82	5487	477	33836	8415.119	STK.	2561	5324	9228	18580
8307.201	TONN	1	15	13	437	8415.131	STK.	4809	5194	33806	32046
8307.202	TONN	61	2724	293	12600	8415.139	STK.	3690	5694	17763	28919
8307.209	TONN	56	3641	562	29000	8415.142	STK.	126	109	1708	1257
8307.302	TONN	0	45	28	1762	8415.181	STK.	879	871	1668	2059
8307.309	TONN	19	1629	146	9749	8415.201	STK.	37	223	773	1786
8307.701	TONN	2	186	7	731	8415.209	STK.	636	2811	2283	14214
8307.702	TONN	3	91	30	819	8415.300	STK.	7073	8117	34727	41218
8307.709	TONN	17	772	61	3744	8415.400	STK.	898	3885	5056	20484
8307.802	TONN	4	280	56	2957	8415.800	STK.	604	9654	2365	46530
8307.809	TONN	6	605	87	5731	8415.910	STK.	1456	2396	8222	12501
8308.000	TONN	14	1100	103	6611	8415.992	TONN	24	1098	125	6084
8309.100	TONN	13	671	85	3930	8415.999	TONN	56	2187	453	15309
8309.900	TONN	7	703	61	4655	8416.100	STK.	3	15	58	185
8311.000	TONN	2	127	12	666	8416.905	STK.	13	486	54	1004
8313.110	TONN	92	943	238	2441	8416.909	TONN	0	53	3	302
8313.190	TONN	72	1892	390	10492	8417.201	STK.	12	327	55	2336
8313.901	TONN	4	37	71	1019	8417.209	STK.	21	679	73	1289
8313.909	TONN	60	1471	245	5960	8417.351	STK.	44	737	337	3837
8314.000	TONN	8	1173	53	6320	8417.359	STK.	252	942	2050	8999
8315.100	TONN	634	7306	4022	45065	8417.401	STK.	175	1343	1350	14453
8315.200	TONN	25	407	143	2504	8417.409	STK.	1455	6433	11031	45805
KAP.83			59367		383900	8417.501	STK.	2	421	13	1441
						8417.509	STK.	162	208	352	20298
8401.100	STK.	3	626	22	34435	8417.602	STK.	200	5777	799	10039
8401.909	TONN	6	322	154	3779	8417.609	STK.	62	1631	821	8974
8402.301	STK.	-	-	6	2833	8417.801	STK.	81	1675	627	9533
8402.305	STK.	4	70	39	1451	8417.809	STK.	605	1872	4222	12909
8402.909	TONN	0	21	25	973	8417.902	TONN	64	2339	96	5038
8403.100	STK.	3	122	11	348	8417.909	TONN	3557	151340	3828	167877
8405.902	TONN	0	39	0	497	8418.110	STK.	-	-	2090	1283
8406.150	STK.	-	-	8	1337	8418.190	STK.	18	65	137	429
8406.210	STK.	2137	7048	17048	59897	8418.200	STK.	-	-	30	1461
8406.290	STK.	9	210	67	1515	8418.300	STK.	46	2104	389	13088
8406.300	STK.	22	92	1102	1903	8418.400	STK.	139	875	801	7501
8406.400	STK.	722	2590	3735	12662	8418.501	STK.	108597	2074	694616	13700
8406.500	STK.	2718	2069	63521	36714	8418.509	STK.	38569	10169	1235516	34333
8406.600	STK.	124	2186	812	13948	8418.601	STK.	-	-	80	628
8406.701	STK.	3	27	70	198	8418.602	STK.	21225	666	129434	4407
8406.702	STK.	25	210	142	2361	8418.608	STK.	21050	4480	165043	37118
8406.703	STK.	7	217	86	5668	8418.930	TONN	1	57	2	925
8406.704	STK.	1	2460	2	2482	8418.941	TONN	4	1274	21	7360
8406.705	STK.	1	2524	5	11749	8418.949	TONN	2	342	8	1451
8406.706	STK.	13	109	43	372	8418.999	TONN	83	4510	517	27567
8406.707	STK.	187	3352	1136	20426	8419.100	STK.	2576	5373	24067	50250
8406.708	STK.	76	3881	498	25536	8419.200	STK.	172	2176	897	12806
8406.709	STK.	5	4329	27	16915	8419.301	STK.	-	-	31	1215
8406.800	STK.	268	9816	991	29653	8419.302	STK.	102	841	349	9532
8406.910	TONN	0	137	3	2376	8419.309	STK.	33	4910	352	35871
						8419.401	STK.	4	1781	37	6575

TABELL 10. FORTS. INNFØRSEL. VIKTIGERE VARER ETTER TOLLSAMARBEIDSRÅDETS NOMENKLATUR (CCCN).

VARENR.	MENGDENHET	J U N I 1984 JANUAR - J U N I 1984		VARENR.		MENGDENHET	J U N I 1984 JANUAR - J U N I 1984				
		MENGDE	VERDI	MENGDE	VERDI		MENGDE	VERDI	MENGDE	VERDI	
		1000 KR.		1000 KR.				1000 KR.			
8419.408	STK.	427	4452	1295	38051	8429.909	TONN	16	498	181	5928
8419.800	STK.	7	93	1278	749	8430.100	STK.	42	3427	218	13222
8419.902	TONN	3	726	11	4474	8430.300	STK.	7	3286	25	5695
8419.909	TONN	20	2142	203	22581	8430.502	STK.	8	2173	58	21214
8420.100	STK.	8495	197	34642	1145	8430.508	STK.	257	6725	1607	46039
8420.200	STK.	203	1267	1059	7651	8430.800	STK.	-	-	9	740
8420.400	STK.	1768	72	29731	1120	8430.902	TONN	2	479	13	2925
8420.800	STK.	2934	1766	20675	14729	8430.909	TONN	73	6990	170	20562
8420.900	TONN	2	735	25	6727	8431.109	STK.	6	2135	47	4446
8421.100	STK.	7858	2055	67370	12949	8431.201	STK.	9	74	30	336
8421.801	STK.	48	146	702	5443	8431.209	STK.	3	105	89	5604
8421.802	STK.	670	1739	1799	5401	8431.901	TONN	79	2003	385	9693
8421.803	STK.	930	744	4051	3727	8431.902	TONN	1	166	2	623
8421.808	STK.	46387	8696	315604	41263	8431.903	TONN	17	537	20	1051
8421.901	TONN	3	223	13	1202	8431.904	TONN	9	490	84	8395
8421.902	TONN	22	608	74	2325	8431.909	TONN	71	7610	462	37544
8421.903	TONN	6	489	70	6984	8432.108	STK.	44	515	447	8330
8421.909	TONN	18	1480	115	11316	8432.909	TONN	0	82	5	749
8422.101	STK.	100	673	332	9929	8433.100	STK.	221	5838	1608	23223
8422.102	STK.	142	301	1360	4212	8433.900	TONN	13	3096	72	12922
8422.108	STK.	1065	787	9004	4056	8434.101	STK.	19	4540	110	15514
8422.109	STK.	16	21	829	736	8434.400	TONN	3	648	29	2144
8422.200	STK.	2155	1520	23563	8862	8434.501	TONN	0	5	0	113
8422.300	STK.	980	2340	7085	13642	8434.700	TONN	1	63	6	406
8422.501	STK.	6	527	38	15202	8434.901	TONN	0	803	5	9107
8422.502	STK.	64	2241	436	16624	8434.909	TONN	0	35	2	546
8422.503	STK.	12	5756	35	20347	8435.110	STK.	7	4329	35	15194
8422.509	STK.	130	2989	497	27839	8435.190	STK.	-	-	3	215
8422.601	STK.	35	2250	146	10824	8435.501	STK.	78	2568	702	27387
8422.602	STK.	21	2124	87	5902	8435.508	STK.	49	247	99	1027
8422.650	STK.	6	1509	42	9072	8435.600	STK.	33	699	241	3893
8422.700	STK.	26	1113	162	8575	8435.901	TONN	5	534	545	58897
8422.802	STK.	2	8	100	855	8435.902	TONN	4	720	27	5775
8422.808	STK.	3281	18438	15984	144334	8435.909	TONN	1	261	17	3034
8422.909	TONN	813	21502	3053	103430	8436.200	STK.	-	-	8	1505
8423.110	STK.	46	19766	302	116906	8436.301	STK.	3	3	51	786
8423.150	STK.	19	6194	88	30174	8436.308	STK.	1	9	48	695
8423.210	STK.	1	8	81	6752	8437.100	STK.	27	178	560	1884
8423.220	STK.	37	18486	275	89679	8437.201	STK.	13	19	243	246
8423.291	STK.	34	5253	451	43562	8437.209	STK.	7	20	239	1557
8423.299	STK.	3	218	11	1540	8437.800	STK.	1	1	19	612
8423.301	STK.	2	629	8	2352	8438.209	TONN	2	368	8	1203
8423.304	STK.	3	690	34	17959	8438.902	TONN	0	27	0	308
8423.401	STK.	5	4174	68	20016	8438.903	TONN	1	102	4	511
8423.409	STK.	6	1431	78	7735	8438.909	TONN	1	437	20	2995
8423.500	STK.	4	487	10	1214	8440.110	STK.	4681	8625	34556	61386
8423.601	STK.	17	3204	145	34476	8440.190	STK.	2311	4405	12625	24221
8423.603	STK.	26	540	103	3260	8440.210	STK.	61	1211	815	6968
8423.609	STK.	195	2789	947	15087	8440.290	STK.	6	682	78	2450
8423.701	STK.	1	216	8	1472	8440.310	STK.	483	553	2439	2706
8423.704	STK.	-	-	4	1122	8440.390	STK.	17	351	1054	3991
8423.706	STK.	2	1	38	42	8440.410	STK.	995	1003	15237	16716
8423.707	STK.	-	-	233	2537	8440.490	STK.	32	291	352	1962
8423.901	TONN	166	4671	1040	31108	8440.500	STK.	-	-	-	-
8423.902	TONN	1	117	16	911	8440.600	STK.	7	434	27	992
8423.903	TONN	71	7399	307	30073	8440.802	STK.	-	-	431	348
8423.904	TONN	31	636	104	3528	8440.808	STK.	47	2164	377	5911
8423.905	TONN	9	83	188	1917	8440.903	TONN	3	409	31	3048
8423.906	TONN	480	63899	2502	336794	8440.909	TONN	14	1171	68	5684
8423.908	TONN	200	5304	1262	34967	8441.801	STK.	1537	2543	12110	16832
8424.102	STK.	4	4	112	703	8441.809	STK.	72	769	508	6690
8424.205	STK.	53	258	763	5395	8441.900	TONN	1	389	13	2968
8424.206	STK.	9	74	313	1944	8442.100	STK.	3	323	20	979
8424.207	STK.	147	545	1539	6045	8442.201	STK.	11	103	60	834
8424.403	STK.	32	56	261	347	8442.901	TONN	0	21	1	198
8424.404	STK.	4	30	425	2037	8443.309	STK.	1807	238	2019	4975
8424.408	STK.	55	139	947	4905	8443.400	STK.	2	5	16	967
8424.502	STK.	42	384	497	2692	8443.900	TONN	1	381	36	4405
8424.504	STK.	64	229	2743	8276	8444.100	STK.	1	34	7	569
8424.550	STK.	164	423	3277	21030	8444.901	TONN	30	778	318	5166
8424.808	STK.	85	349	706	7677	8444.909	TONN	2	832	25	2092
8424.919	TONN	15	329	200	3179	8445.001	STK.	92	163	7796	1744
8424.999	TONN	38	688	596	9211	8445.100	STK.	41	2449	356	34171
8425.100	STK.	851	3320	3308	12398	8445.201	STK.	2	862	27	2611
8425.202	STK.	45	6824	266	36896	8445.209	STK.	182	724	1457	5924
8425.250	STK.	29	619	108	2111	8445.250	STK.	54	1028	309	10270
8425.301	STK.	48	177	454	1823	8445.300	STK.	841	1488	8202	10385
8425.304	STK.	68	390	416	1938	8445.410	STK.	94	951	806	7251
8425.450	STK.	96	3856	288	9420	8445.420	STK.	19	98	51	1712
8425.550	STK.	3040	682	38192	8015	8445.500	STK.	3	84	73	603
8425.600	STK.	5715	7043	36584	44803	8445.611	STK.	26	394	205	2714
8425.701	STK.	-	-	12	749	8445.614	STK.	147	998	568	9786
8425.709	STK.	9	967	36	1430	8445.631	STK.	31	515	248	5207
8425.803	STK.	217	2422	1019	9506	8445.639	STK.	7	278	28	720
8425.808	STK.	157	2905	668	6371	8445.651	STK.	1	10	6	263
8425.901	TONN	9	470	24	1388	8445.652	STK.	2	597	25	3366
8425.902	TONN	4	145	40	1947	8445.659	STK.	59	2203	202	10436
8425.903	TONN	16	402	140	4363	8445.800	STK.	75	3963	572	23213
8425.909	TONN	36	1111	129	3832	8446.001	STK.	7	252	70	1477
8426.100	STK.	17	95	275	657	8446.009	STK.	435	829	1338	10702
8426.208	STK.	2	53	18	1150	8447.001	STK.	38	117	122	543
8426.910	TONN	7	604	32	3353	8447.100	STK.	1	202	9	1061
8426.959	TONN	1	395	4	1342	8447.200	STK.	239	1819	2190	16068
8428.100	STK.	3279	2838	10575	8483	8447.300	STK.	105	1176	861	7861
8428.900	TONN	9	312	223	4236	8447.801	STK.	7	247	32	815
8429.101	STK.	2	106	26	1390	8447.803	STK.	5	454	206	4692
8429.108	STK.	2	44	49	2846	8447.808	STK.	605	3263	3591	32362
8429.901	TONN	115	4753	148	7427						

TABELL 10, FORTS. INNFØRSEL. VIKTIGERE VARER ETTER TOLLSAMARBEIDSRÅDETS NOMENKLATUR (CCCN).

VARENØR.	MENGE- ENHET	1984 JANUAR - J U N I 1984				VARENØR.	MENGE- ENHET	1984 JANUAR - J U N I 1984			
		J U N I		1984 JANUAR - J U N I				J U N I		1984 JANUAR - J U N I	
		MENGE	VERDI	MENGE	VERDI			MENGE	VERDI	MENGE	VERDI
		1000 KR.		1000 KR.				1000 KR.		1000 KR.	
8448.102	TONN	0	109	4	606	8465.901	TONN	16	4345	239	32352
8448.109	TONN	8	1184	67	8248	8465.909	TONN	78	4496	593	29568
8448.502	TONN	1	227	11	1307	KAP.84			1522315		7839777
8448.509	TONN	19	3019	161	18153						
8448.602	TONN	0	52	6	792	8501.115	STK.	1267	978	11008	8090
8448.609	TONN	105	4200	415	20332	8501.119	STK.	36	146	825	2852
8449.101	STK.	2323	2494	14721	15561	8501.121	STK.	14020	1642	100133	11736
8449.102	STK.	15	77	308	692	8501.129	STK.	889	956	2666	3357
8449.108	STK.	963	908	6177	8333	8501.150	STK.	18569	5655	101190	19896
8449.203	STK.	1208	1338	15784	18039	8501.162	STK.	737	1044	10078	3323
8449.209	STK.	1136	1175	7607	9334	8501.164	STK.	16473	5847	77683	32618
8449.901	TONN	3	607	15	3384	8501.165	STK.	1284	6198	8053	37724
8449.902	TONN	0	124	2	540	8501.166	STK.	84	4076	432	19793
8449.909	TONN	6	863	48	8742	8501.180	STK.	258	2758	1426	15051
8450.100	STK.	86	535	985	5225	8501.200	STK.	184	3752	1323	25106
8450.900	TONN	6	968	63	5950	8501.300	STK.	201	467	541	2139
8451.210	STK.	4512	9959	25281	52523	8501.411	STK.	28004	1820	127239	7601
8451.281	STK.	200	71	2296	2113	8501.412	STK.	1691	400	9586	3438
8451.289	STK.	2	1	1256	883	8501.413	STK.	34	93	2614	1993
8451.300	STK.	41	46	98	344	8501.415	STK.	11286	2593	80910	14235
8452.241	STK.	21560	1193	131079	6975	8501.416	STK.	124	1601	2754	8975
8452.245	STK.	2813	711	32018	9698	8501.417	STK.	5	608	70	3940
8452.249	STK.	3065	402	19857	3860	8501.420	STK.	37	461	1199	2504
8452.500	STK.	657	2510	3868	17380	8501.520	STK.	3648	540	24052	8345
8452.600	STK.	70	522	1047	4038	8501.592	STK.	497	1160	4723	5800
8452.800	STK.	36	208	857	2985	8501.599	STK.	39378	6825	188892	34688
8453.100	STK.	-	-	7	64	8501.601	STK.	84978	779	600207	7056
8453.200	STK.	342	7793	8701	43313	8501.609	STK.	53290	823	240553	2708
8453.300	STK.	5890	73716	21859	328682	8501.910	TONN	108	6234	637	26375
8453.400	STK.	34	1783	319	5785	8501.993	TONN	47	1768	352	16927
8453.500	STK.	12556	113301	68546	533392	8501.999	TONN	23	1920	191	17812
8453.900	STK.	6064	37175	24635	182645	8502.100	TONN	6	523	51	3621
8454.200	STK.	11	204	1753	1741	8502.800	TONN	19	1120	103	7954
8454.801	STK.	229	705	907	7438	8503.111	TONN	54	1376	251	5601
8454.809	STK.	28816	2455	178878	17517	8503.119	TONN	4	107	21	1086
8455.100	TONN	5	1069	23	7036	8503.121	TONN	0	9	2	307
8455.200	TONN	3	1119	17	8992	8503.129	TONN	2	56	14	813
8455.300	TONN	140	94737	675	464499	8503.131	TONN	0	272	2	1521
8455.400	TONN	3	620	11	3057	8503.139	TONN	0	125	48	2866
8456.200	STK.	468	3476	7497	23762	8503.191	TONN	160	3675	706	17115
8456.300	STK.	16	781	80	4218	8503.199	TONN	42	2145	148	8516
8456.400	STK.	23	2661	163	13747	8503.201	TONN	3	432	11	1232
8456.502	STK.	14	10457	66	25154	8503.209	TONN	0	8	78	4422
8456.509	STK.	7	496	78	3015	8504.110	TONN	154	2089	997	13279
8456.801	STK.	19	664	128	5133	8504.190	TONN	100	2133	849	16852
8456.809	STK.	-	-	10	136	8504.800	TONN	24	2459	121	13291
8456.902	TONN	56	1292	270	8508	8504.920	TONN	63	679	402	5505
8456.909	TONN	188	6125	1055	33229	8504.990	TONN	40	1127	235	5798
8457.100	STK.	1	14	70	128	8505.100	STK.	3566	2506	53099	23275
8457.900	TONN	2	503	5	1895	8505.301	STK.	415	74	13628	3009
8458.100	STK.	169	1004	3807	5915	8505.302	STK.	1599	597	11888	4551
8458.900	TONN	0	147	6	1393	8505.309	STK.	4045	1553	15494	6781
8459.110	STK.	5	168	8	699	8505.401	STK.	1109	352	7542	3151
8459.150	STK.	8	3301	223	6983	8505.402	STK.	2539	699	11190	3563
8459.200	STK.	-	-	1	3	8505.409	STK.	1880	585	17759	5419
8459.331	STK.	8	2025	43	13762	8505.801	STK.	380	83	4707	1497
8459.339	STK.	15	1913	190	19758	8505.802	STK.	6381	1027	54733	8630
8459.392	STK.	19	763	198	1148	8505.808	STK.	9425	1812	48062	11935
8459.393	STK.	66	1059	2007	5768	8505.909	TONN	6	512	55	4166
8459.399	STK.	4	29	35	1019	8506.100	STK.	18226	7089	121405	46943
8459.400	STK.	266	1568	756	18655	8506.300	STK.	3621	634	25107	7899
8459.501	STK.	-	-	36	11730	8506.410	STK.	4712	1857	30240	13395
8459.508	STK.	95	1041	1121	11794	8506.490	STK.	2115	417	16052	2271
8459.700	STK.	2	31	26	1501	8506.800	STK.	6407	389	37332	6867
8459.803	STK.	622	230	4867	4045	8506.910	TONN	7	562	41	3053
8459.804	STK.	1	2	346	2302	8506.990	TONN	5	461	44	3386
8459.805	STK.	67	1644	644	15311	8507.100	STK.	2114	283	48409	6762
8459.809	STK.	5331	36952	44395	200960	8507.200	STK.	390	221	5277	1050
8459.992	TONN	5	387	53	2890	8507.901	TONN	0	72	1	570
8459.999	TONN	250	16659	858	79638	8508.300	STK.	184675	973	2047197	10981
8460.200	TONN	16	740	133	3123	8508.400	STK.	5612	2341	49119	19369
8460.300	TONN	27	1203	207	6252	8508.800	STK.	15900	827	70254	5527
8460.401	TONN	2	637	9	2379	8508.900	TONN	10	1550	68	8539
8460.409	TONN	12	2200	244	18177	8509.101	TONN	9	590	30	2240
8461.301	TONN	54	2936	356	23563	8509.600	TONN	57	4607	389	32307
8461.302	TONN	173	28357	1263	154720	8509.700	TONN	2	233	19	1674
8461.309	TONN	235	29282	1765	179491	8509.800	TONN	11	1186	127	12283
8461.401	TONN	68	6325	457	44247	8510.100	TONN	9	862	63	4738
8461.409	TONN	51	5737	365	33126	8511.101	STK.	-	-	7	893
8461.700	TONN	17	2712	112	19654	8511.103	STK.	71	59	914	1632
8461.801	TONN	7	611	49	4567	8511.109	STK.	2	10	28	966
8461.809	TONN	4	612	39	4234	8511.201	STK.	2	21	15	3612
8462.100	TONN	119	8825	708	55179	8511.202	STK.	87	922	504	3364
8462.900	TONN	5	482	34	3540	8511.209	STK.	75	10	282	704
8463.101	TONN	13	654	273	8807	8511.301	STK.	1449	832	3752	11483
8463.102	TONN	4	283	23	1356	8511.309	STK.	2284	4473	16670	17104
8463.109	TONN	182	5540	991	28632	8511.911	TONN	0	28	11	1030
8463.201	TONN	8	637	67	4140	8511.912	TONN	2	135	69	1530
8463.202	TONN	67	3275	247	19744	8511.914	TONN	1	70	23	1696
8463.300	TONN	121	7598	727	47026	8511.991	TONN	1	383	16	3225
8463.400	TONN	100	7495	638	47404	8511.999	TONN	10	1135	92	10212
8463.501	TONN	13	489	149	5265	8512.100	STK.	3693	466	10029	4227
8463.502	TONN	2	158	49	2952	8512.203	STK.	3744	404	19930	2434
8463.503	TONN	40	3841	286	27540	8512.204	STK.	255	109	7852	3109
8464.001	TONN	9	821	54	5363	8512.209	STK.	1916	605	13185	4067
8464.002	TONN	9	1858	52	11410	8512.310	STK.	13046	977	59931	4912
8465.100	TONN	29	2241	141	11358	8512.390	STK.	30402	1264	80185	3072
						8512.400	STK.	8765	864	59698	5407

TABELL 10, FORTS. INNFØRSEL. VIKTIGERE VARER ETTER TOLLSAMARBEIDSRÅDETS NOMENKLATUR (CCCN).

VARENØ.	MENGDE- ENHET	J U N I 1984 JANUAR - J U N I 1984		VARENØ.		MENGDE- ENHET	J U N I 1984 JANUAR - J U N I 1984				
		MENGDE	VERDI	MENGDE	VERDI		MENGDE	VERDI	MENGDE	VERDI	
		1000 KR.		1000 KR.				1000 KR.			
8512.520	STK.	935	1515	5542	9031	8521.909	TONN	1	335	8	2525
8512.550	STK.	726	1234	6088	10092	8522.300	TONN	89	22593	228	56450
8512.690	STK.	954	866	2867	3291	8522.990	TONN	1	587	13	4444
8512.700	STK.	12083	2340	152258	21884	8523.201	TONN	3	100	25	1214
8512.801	TONN	21	1639	122	9409	8523.202	TONN	16	636	39	1709
8512.802	TONN	14	1725	131	17116	8523.209	TONN	74	2744	189	7443
8512.910	TONN	135	2159	1069	15493	8523.301	TONN	11	144	36	1269
8512.999	TONN	20	1054	115	7620	8523.303	TONN	137	1062	405	2781
8513.101	STK.	1687	219	8681	6897	8523.304	TONN	5	468	12	675
8513.109	STK.	2316	954	18614	11038	8523.307	TONN	68	1556	152	4852
8513.201	STK.	86	189	232	1633	8523.308	TONN	44	654	112	2969
8513.209	STK.	1	277	56	9569	8523.401	TONN	96	1872	495	10430
8513.300	STK.	282	4367	1154	13455	8523.402	TONN	158	4248	908	22050
8513.400	TONN	12	2028	59	28658	8523.403	TONN	46	1322	272	7554
8513.801	STK.	14962	2297	70915	8216	8523.405	TONN	241	5069	1251	27903
8513.802	TONN	1	261	15	17073	8523.406	TONN	98	5325	629	17789
8513.809	STK.	6677	9907	17137	38756	8523.407	TONN	104	2492	367	9225
8513.903	TONN	4	2068	10	4738	8523.408	TONN	72	2568	336	11068
8513.904	TONN	3	1219	29	15759	8523.900	TONN	97	12309	673	46899
8513.905	TONN	2	1217	7	7110	8524.100	TONN	1	481	10	3845
8513.909	TONN	32	17752	225	139534	8524.201	TONN	145	1602	1798	20340
8514.100	STK.	15316	1739	81543	8171	8524.202	TONN	7834	28231	32970	137839
8514.200	STK.	45380	3524	543047	32606	8524.900	TONN	2567	4681	19090	31844
8514.300	STK.	3055	1602	30266	15430	8525.110	TONN	10	417	68	2911
8514.901	TONN	1	112	4	727	8525.190	TONN	7	294	31	1154
8514.909	TONN	12	748	59	3807	8525.300	TONN	192	2350	777	7654
8515.110	STK.	667	2094	2448	4911	8525.900	TONN	12	374	53	2561
8515.120	STK.	4971	23604	24628	139059	8526.101	TONN	3	131	15	931
8515.130	STK.	718	807	2776	5780	8526.108	TONN	23	474	186	3037
8515.200	STK.	5	5	521	1439	8526.200	TONN	6	443	116	7449
8515.300	STK.	39	1075	356	1738	8526.900	TONN	14	822	131	6381
8515.350	STK.	354	2034	2935	13360	8528.000	TONN	3	1228	42	7405
8515.430	STK.	9478	4546	62850	38134	KAP.85			634101		3549838
8515.441	STK.	28555	10969	151718	58907						
8515.449	STK.	7221	1104	42188	8181	8603.100	STK.	4	245	9	1559
8515.451	STK.	2269	1776	24670	16894	8604.000	STK.	1	715	4	10261
8515.459	STK.	1811	467	21543	7073	8605.000	STK.	-	-	1	158
8515.530	STK.	347	1715	1613	5522	8606.000	STK.	1	1092	3	10683
8515.540	STK.	258	617	1236	3444	8607.100	STK.	-	-	3	800
8515.560	STK.	8127	17021	70063	161742	8607.900	STK.	-	-	10	2103
8515.590	STK.	2986	1325	14446	6126	8608.000	STK.	254	2811	1436	16161
8515.701	STK.	182	32784	1521	51577	8609.100	STK.	-	-	2	5
8515.709	STK.	892	2455	3225	16056	8609.200	TONN	72	1006	629	7966
8515.901	TONN	14	174	45	895	8609.300	TONN	139	718	585	4551
8515.902	TONN	37	4157	255	35043	8609.405	TONN	0	17	0	32
8515.904	TONN	38	14722	224	108537	8609.909	TONN	91	2713	304	11957
8515.905	TONN	3	4065	26	35058	8610.009	TONN	25	311	39	849
8515.906	TONN	2	2858	13	10116	KAP.86			30842		106252
8516.500	TONN	4	1271	16	4727						
8516.900	TONN	2	487	14	3221	8701.200	STK.	7	1327	35	7774
8517.100	TONN	14	4063	96	24162	8701.300	STK.	174	1185	1496	5837
8517.900	TONN	5	2089	23	7693	8701.700	STK.	25	436	46	3137
8518.101	TONN	2	587	14	3651	8701.911	STK.	155	2041	812	8240
8518.102	TONN	10	4725	70	26535	8701.912	STK.	33	1818	178	9406
8518.103	TONN	3	388	46	3412	8701.913	STK.	154	8578	809	50285
8518.108	TONN	0	224	2	857	8701.914	STK.	135	11476	1156	95303
8518.909	TONN	-	-	1	295	8701.915	STK.	38	3579	359	33586
8519.101	STK.	963	8744	4399	52339	8701.916	STK.	47	4612	327	33923
8519.102	TONN	6	811	55	5893	8701.919	STK.	22	1028	177	5939
8519.103	TONN	33	4829	171	25653	8702.111	STK.	1100	36354	6096	199690
8519.109	TONN	78	12190	487	83033	8702.119	STK.	6471	165794	44589	1186739
8519.310	TONN	13	6226	101	43635	8702.121	STK.	48	3863	225	18976
8519.420	TONN	61	2004	373	11481	8702.129	STK.	239	10637	1289	55389
8519.430	TONN	3	521	19	2754	8702.210	STK.	184	28949	409	88281
8519.490	TONN	26	4947	150	26983	8702.220	STK.	17	817	124	7974
8519.511	TONN	5	387	75	3936	8702.251	STK.	133	1963	1151	19920
8519.512	TONN	1	62	6	635	8702.259	STK.	19	1021	73	4386
8519.520	TONN	52	13840	292	73744	8702.260	STK.	57	2703	576	32420
8519.591	TONN	46	6538	316	39568	8702.312	STK.	29	1468	126	5180
8519.599	TONN	51	6088	345	36734	8702.313	STK.	834	37109	3091	143076
8519.630	TONN	3	1747	17	9873	8702.318	STK.	69	17489	512	103198
8519.690	TONN	4	2171	31	11514	8702.320	STK.	62	10135	327	54421
8519.700	TONN	15	11183	83	63563	8702.382	STK.	628	15414	1598	42845
8519.800	TONN	59	9305	339	49924	8702.383	STK.	944	34889	4479	170841
8519.901	TONN	102	7451	276	18769	8702.389	STK.	9	1117	52	6613
8519.902	TONN	1	140	22	1096	8702.390	STK.	7	558	216	18431
8519.903	TONN	1	525	32	2053	8702.603	STK.	397	56337	1700	254473
8519.904	TONN	0	354	1	420	8702.609	STK.	-	-	5	1267
8519.905	TONN	3	628	26	4564	8703.000	STK.	27	16581	130	67171
8519.909	TONN	50	10930	362	46266	8704.300	STK.	28	3668	177	29687
8520.110	TONN	139	7694	478	29465	8704.901	STK.	3	111	12	417
8520.120	TONN	5	1110	36	7937	8704.909	STK.	3	269	47	2850
8520.130	TONN	0	124	3	1093	8705.100	STK.	42	338	240	1924
8520.190	TONN	11	1388	114	12142	8705.300	STK.	85	909	420	4819
8520.200	TONN	80	4959	549	33311	8705.902	STK.	-	-	115	219
8520.809	TONN	11	2728	66	11302	8705.908	STK.	18	846	279	9810
8520.999	TONN	1	318	17	1851	8706.100	TONN	171	6038	1010	33734
8521.310	STK.	96	88	2210	1293	8706.202	TONN	8	466	62	3695
8521.320	STK.	3	17	208	105	8706.209	TONN	1898	70009	12130	433436
8521.390	STK.	9420	1889	29545	6083	8707.100	STK.	10	689	50	3275
8521.500	STK.	22190	1935	125518	7226	8707.110	STK.	113	5854	669	35861
8521.610	STK.	5014600	46868	23054886	216306	8707.190	STK.	125	12062	549	53663
8521.620	STK.	2739943	2107	13979718	13442	8707.800	STK.	50	976	84	3089
8521.630	STK.	2222516	2989	10025916	17163	8707.901	TONN	70	3644	370	19448
8521.690	STK.	271367	2302	1660281	12923	8707.909	TONN	1	153	28	1479
8521.700	STK.	9376	752	43515	9467	8709.110	STK.	1245	3839	6589	19956
8521.800	STK.	87425	1133	540727	5730	8709.120	STK.	88	370	439	1964
						8709.130	STK.	254	2656	1943	23889
						8710.000	STK.	10084	5713	83417	46789

TABELL 10. FORTS. INNFØRSEL. VIKTIGERE VARER ETTER TOLLSAMARBEIDSRÅDETS NOMENKLATUR (CCCN).

VARENØ.	MENGDE- ENHET	J U N I 1984 JANUAR - J U N I 1984		VARENØ.		MENGDE- ENHET	J U N I 1984 JANUAR - J U N I 1984				
		MENGDE	VERDI	MENGDE	VERDI		MENGDE	VERDI	MENGDE	VERDI	
		1000 KR.		1000 KR.				1000 KR.			
8711.000	STK.	721	2555	4134	15136	9010.202	TONN	39	6986	208	41253
8712.101	TONN	24	2397	195	12569	9010.801	TONN	5	608	24	1789
8712.201	TONN	0	113	10	1124	9010.809	TONN	16	3734	122	25033
8712.202	TONN	7	175	62	1378	9011.000	TONN	0	21	5	2674
8712.204	TONN	39	2432	314	18013	9012.000	TONN	3	1561	11	5742
8712.208	TONN	10	368	36	1424	9013.100	TONN	5	687	41	4112
8712.209	TONN	2	534	22	4615	9013.900	TONN	5	8280	25	23817
8713.001	STK.	1903	522	10842	2891	9014.101	TONN	3	634	13	4598
8713.002	STK.	243	142	4983	2257	9014.102	TONN	1	916	9	5405
8713.009	TONN	19	795	111	4159	9014.901	TONN	2	1813	10	5498
8714.310	STK.	1014	38405	3769	136163	9014.909	TONN	1	1192	24	12732
8714.390	STK.	1168	16476	4830	84527	9016.100	TONN	4	582	28	3447
8714.401	STK.	7809	2685	58813	19619	9016.251	TONN	3	175	7	686
8714.409	STK.	345	1088	3209	5169	9016.259	TONN	3	556	15	2029
8714.905	TONN	106	1653	660	9626	9016.409	TONN	1	41	6	559
8714.908	TONN	186	4943	1255	30923	9016.500	TONN	8	907	48	6845
KAP.87			:		:	9016.900	TONN	19	1732	114	11998
						9017.110	TONN	2	1669	11	9266
8801.000	STK.	2538	109	7466	500	9017.120	TONN	6	459	155	11334
8802.300	STK.	3	88691	9	177575	9017.190	TONN	6	4194	48	29648
8802.400	STK.	2	366	13	851	9017.502	TONN	0	274	1	1203
8802.500	STK.	9	614621	14	818781	9017.504	TONN	0	197	1	1129
8802.600	STK.	-	-	1	346702	9017.505	TONN	2	820	12	4649
8802.900	STK.	4	1033	42	1705	9017.509	TONN	8	1707	41	9174
8803.000	TONN	60	56811	320	260784	9017.901	TONN	4	620	38	5525
8804.000	TONN	0	45	0	205	9017.909	TONN	100	16912	516	98816
8805.000	TONN	0	60	0	894	9018.000	TONN	11	2458	70	15898
KAP.88			761736		1607998	9019.100	TONN	0	224	2	2613
						9019.200	TONN	1	1979	2	8777
8901.111	STK.	30	612	154	2876	9019.903	TONN	0	523	1	3785
8901.112	STK.	78	14369	249	52390	9019.904	TONN	9	6115	31	24541
8901.121	STK.	43	5747	157	25289	9019.909	TONN	9	1205	40	7578
8901.129	STK.	44	793	107	5236	9020.100	TONN	15	7299	42	19767
8901.131	STK.	250	1267	1576	7596	9020.200	TONN	4	1125	19	5494
8901.132	STK.	18	322	106	1708	9020.300	STK.	11	290	99	2547
8901.139	STK.	22	171	52	456	9020.400	TONN	6	2295	44	20094
8901.182	STK.	516	851	15866	5166	9021.000	TONN	8	2846	50	11186
8901.183	STK.	284	496	775	1543	9022.000	TONN	7	772	13	1874
8901.189	STK.	48	359	197	1151	9023.151	STK.	52455	257	179579	
8901.190	STK.	5	403	8	725	9023.159	STK.	39270	1069	271133	
8901.231	BR. TONN	-	-	49130	364689	9023.901	STK.	3704	343	12910	1161
8901.239	BR. TONN	-	-	12561	151222	9023.909	STK.	16552	201	67752	1379
8901.260	BR. TONN	-	-	62757	637130	9024.100	STK.	22490	1367	99449	8743
8901.275	BR. TONN	27962	195000	27962	195000	9024.200	STK.	148829	3877	1036504	23496
8901.279	BR. TONN	-	-	56574	976000	9024.901	STK.	3081	2805	21353	19146
8901.290	BR. TONN	-	-	4253	254959	9024.902	STK.	747	234	2867	1701
8901.350	BR. TONN	74762	2500	97597	282500	9024.909	STK.	21806	8911	70136	29210
8901.400	STK.	-	-	1	12600	9025.000	TONN	6	1680	23	8562
8901.530	BR. TONN	-	-	1599	12943	9026.100	STK.	12	59	156	10809
8901.560	BR. TONN	-	-	-	-	9026.200	STK.	914	565	7737	2717
8901.579	BR. TONN	-	-	2382	13839	9026.300	STK.	5374	2591	38430	15715
8901.590	BR. TONN	-	-	21802	354294	9027.100	STK.	390	873	1847	1714
8901.600	BR. TONN	-	-	5740	76480	9027.200	STK.	4729	540	29224	3209
8901.650	BR. TONN	608	1667	1915	2641	9027.900	STK.	6794	1100	31944	6335
8901.750	STK.	2	189	5	844	9028.101	STK.	7281	1400	47832	9487
8901.801	STK.	2	14	5	1763	9028.109	STK.	6536	5613	38369	38866
8901.809	STK.	4	43	14	775	9028.300	STK.	502	1869	3394	10533
8901.900	STK.	1	153	2	260	9028.400	STK.	236	2625	965	7959
8903.001	STK.	-	-	1	550000	9028.901	STK.	387	1139	1772	5710
8903.009	STK.	-	-	-	-	9028.902	STK.	61	586	402	3693
8905.001	TONN	17	1959	92	11198	9028.903	STK.	1268	486	12682	3062
8905.009	TONN	154	839	3910	135605	9028.904	STK.	1797	222	7946	1289
KAP.89			233494		4512497	9028.905	STK.	10575	11910	44499	81001
						9028.907	STK.	1251	300	13955	2484
9001.101	STK.	14934	977	58895	4242	9028.909	STK.	15171	27458	58214	146477
9001.105	STK.	129111	3210	683796	16021	9029.005	TONN	0	203	2	1255
9001.901	TONN	1	1921	1	2618	9029.006	TONN	2	1202	7	5237
9001.909	TONN	3	1242	29	6617	9029.007	TONN	0	88	1	848
9002.009	TONN	3	2938	15	12876	9029.008	TONN	42	22890	228	114518
9003.002	STK.	32663	3451	231220	22480	KAP.90			241292		1326327
9003.008	TONN	0	160	1	763	9101.001	STK.	1166	113	5207	580
9004.209	STK.	97894	1204	540162	7580	9101.003	STK.	10256	1787	36252	7712
9004.909	TONN	3	878	19	4671	9101.004	STK.	488	198	5435	3442
9005.000	TONN	4	1387	21	5953	9101.005	STK.	77020	3630	316802	17211
9006.000	TONN	0	57	2	285	9101.006	STK.	23086	3618	110626	18087
9007.102	STK.	41	886	115	2156	9101.008	STK.	5686	1037	24797	4020
9007.103	STK.	13	404	68	3101	9102.001	STK.	3010	100	7708	330
9007.104	STK.	14430	4804	60185	20013	9102.009	STK.	7404	215	39199	1088
9007.108	STK.	54	1769	557	21227	9103.000	STK.	627	79	5735	527
9007.210	STK.	1762	293	8717	1937	9104.100	STK.	18426	701	123598	5051
9007.291	STK.	396717	312	1544218	1137	9104.900	STK.	12989	1354	84947	8615
9007.292	STK.	138945	286	600734	856	9105.001	STK.	122	271	1560	1461
9007.299	STK.	-	-	33605	147	9105.009	STK.	8194	626	26689	2184
9007.901	TONN	4	1594	19	8641	9106.000	STK.	9491	1306	88557	8755
9007.909	TONN	2	724	11	4423	9108.000	STK.	570	57	11660	711
9008.191	STK.	501	354	2467	1967	9111.009	TONN	0	255	2	1561
9008.199	STK.	6	107	9	113	KAP.91			15471		81927
9008.210	STK.	74	41	257	544	9201.100	STK.	3	86	31	1128
9008.290	STK.	7	184	287	919	9201.200	STK.	70	843	1259	10282
9008.909	TONN	0	70	1	619	9202.901	STK.	647	278	5156	2269
9009.110	STK.	372	104	2931	2241	9203.100	STK.	-	-	296	3666
9009.191	STK.	197	622	1684	5798	9204.100	STK.	170	525	1309	3263
9009.199	STK.	1378	438	4465	3631	9205.100	STK.	382	250	2148	3224
9009.200	STK.	135	195	316	524	9205.901	STK.	336	819	3163	6653
9009.900	TONN	2	300	25	2280	9205.902	STK.	1422	33	22254	306
9010.102	STK.	168	2532	664	13960	9205.909	STK.	309	54	1037	470
9010.103	STK.	2	106	59	459	9206.001	STK.	285	435	3127	3060
9010.109	STK.	1845	17291	9570	111643	9206.009	STK.	1274	221	11929	1235
9010.201	TONN	7	1322	27	5785	9207.001	STK.	265	854	3121	10075

TABELL 10. FORTS. INNFØRSEL. VIKTIGERE VARER ETTER TOLLSAMARBEIDSRÅDETS NOMENKLATUR (CCCN).

VARENR.	MENGDE- ENHET	1984 JANUAR - J U N I 1984		1984 JANUAR - J U N I 1984		VARENR.	MENGDE- ENHET	1984 JANUAR - J U N I 1984		1984 JANUAR - J U N I 1984	
		MENGDE	VERDI	MENGDE	VERDI			MENGDE	VERDI	MENGDE	VERDI
		1000 KR.		1000 KR.				1000 KR.		1000 KR.	
9207.002	STK.	91	180	1346	1873	9601.901	TONN	13	702	106	5569
9207.008	STK.	405	818	1738	3524	9601.903	TONN	7	285	54	1574
9208.000	STK.	10553	105	111710	553	9601.909	TONN	21	1229	138	7601
9210.002	TONN	0	120	2	973	9606.000	TONN	0	10	7	299
9210.022	TONN	-	-	0	1	KAP.96			6035		35997
9210.029	TONN	1	217	4	1130						
9210.030	TONN	0	94	3	725	9701.000	TONN	35	996	198	4726
9210.049	TONN	3	371	18	2942	9702.100	TONN	16	901	80	4663
9210.090	TONN	1	148	9	1576	9702.900	TONN	12	1093	83	5940
9211.119	STK.	12	11	153	222	9703.100	TONN	117	6317	888	42486
9211.190	STK.	780	276	14286	8719	9703.900	TONN	144	6565	774	31950
9211.700	STK.	4015	11285	33293	94014	9704.100	TONN	11	1698	76	11448
9211.801	STK.	16534	2746	82365	15155	9704.910	STK.	47548	271	300511	1407
9211.805	STK.	7507	2144	43360	17276	9704.990	TONN	108	2849	522	17758
9211.807	STK.	330	548	3641	4751	9705.100	TONN	4	468	35	3201
9211.809	STK.	16	36	1720	966	9705.201	TONN	7	359	7	363
9212.209	TONN	71	4577	532	31721	9705.209	TONN	6	323	31	2528
9212.401	STK.	359641	3985	1807774	21032	9706.101	PAR	13694	3410	48533	11308
9212.402	STK.	106994	1579	600321	12203	9706.102	PAR	37	1	30973	1214
9212.403	STK.	32566	3292	213703	26235	9706.109	TONN	1	100	78	3837
9212.405	STK.	2425	505	29971	5255	9706.201	PAR	3382	254	4517	498
9212.409	TONN	8	3659	40	25405	9706.310	TONN	0	162	28	3133
9212.901	STK.	149642	1360	1789729	13552	9706.390	TONN	1	54	20	913
9212.902	STK.	8712	904	111069	3930	9706.410	TONN	16	1045	95	9182
9212.903	STK.	87602	3300	478444	19044	9706.420	TONN	3	204	24	1280
9212.905	STK.	7677	777	140554	7732	9706.430	TONN	0	32	4	214
9212.909	TONN	11	2763	79	16708	9706.490	TONN	6	344	45	2071
9213.001	TONN	0	223	4	1831	9706.500	TONN	-	-	4	238
9213.009	TONN	18	1746	64	8445	9706.902	TONN	1	198	9	904
KAP.92			52331		395031	9706.904	TONN	44	1250	263	8193
9301.100	TONN	-	-	-	-	9706.905	STK.	2783	6084	7121	16712
9302.000	STK.	459	739	2330	3052	9706.908	TONN	199	4110	1002	16364
9304.201	STK.	120	142	2038	1503	9707.001	TONN	0	26	4	361
9304.202	STK.	138	25	504	284	9707.002	TONN	0	159	1	700
9304.209	STK.	1113	1652	4085	6256	9707.003	TONN	2	583	15	3460
9304.301	STK.	220	93	3179	1346	9707.004	TONN	3	900	45	6301
9304.302	STK.	1445	2296	6440	8535	9707.005	TONN	5	982	39	6904
9304.309	STK.	8	19	242	510	9707.006	TONN	1	165	12	1048
9305.001	STK.	932	195	3903	1133	9708.000	TONN	38	580	98	1958
9305.009	STK.	24	13	1703	348	KAP.97			42592		224024
9306.901	TONN	1	502	7	1958	9801.200	TONN	2	289	7	1243
9307.301	TONN	76	1211	394	5228	9801.300	TONN	4	383	39	3698
9307.302	TONN	24	1417	124	7922	9802.100	TONN	4	427	26	2307
9307.305	TONN	2	48	17	1026	9802.900	TONN	8	1071	56	6490
9307.306	TONN	7	481	34	1058	9803.100	TONN	5	365	8	767
9307.309	TONN	2	53	14	853	9803.200	TONN	19	2541	148	15692
9310.000	TONN	58	12232	448	85682	9803.300	TONN	0	56	3	413
KAP.93			21231		127641	9803.400	TONN	1	272	5	1110
9401.111	TONN	808	28675	5180	183714	9803.500	TONN	27	2362	156	13390
9401.112	TONN	5	201	68	2090	9803.900	TONN	1	219	9	1625
9401.119	TONN	302	6689	2184	37033	9805.100	TONN	6	532	40	3107
9401.124	TONN	33	1546	286	10652	9805.200	TONN	0	93	3	703
9401.125	TONN	121	3077	936	22385	9805.909	TONN	10	304	44	1443
9401.126	TONN	33	694	160	3613	9806.000	TONN	6	182	57	1461
9401.127	TONN	92	1254	663	10679	9807.000	TONN	4	1030	22	5932
9401.129	TONN	34	1475	215	9730	9808.100	STK.	269980	3275	1491263	18424
9401.131	TONN	24	958	174	7176	9808.200	TONN	2	224	8	951
9401.132	TONN	48	1749	189	7070	9810.001	TONN	5	969	13	1573
9401.139	TONN	46	1075	233	5091	9810.009	TONN	14	1376	81	7768
9401.901	TONN	13	501	120	3735	9811.200	TONN	0	38	1	313
9401.903	TONN	12	460	92	3016	9812.000	TONN	7	453	22	2127
9401.904	TONN	43	797	169	4013	9815.000	TONN	64	2403	383	13872
9401.909	TONN	14	522	123	3724	9816.001	TONN	4	305	13	1690
9402.000	TONN	73	3719	435	23698	9816.009	TONN	5	310	17	1115
9403.111	TONN	193	2573	1406	18607	KAP.98			19700		107969
9403.119	TONN	1545	19280	9369	122442	9901.000	TONN	1	438	5	12218
9403.191	TONN	119	3918	717	22785	9902.000	TONN	0	271	2	1426
9403.199	TONN	1977	36659	13498	251141	9903.000	TONN	6	404	14	1198
9403.201	TONN	71	1866	487	12893	9904.000	TONN	0	358	2	1604
9403.206	TONN	399	6769	2963	52072	9905.000	TONN	0	108	4	494
9403.209	TONN	178	3347	1004	21957	9906.008	TONN	1	209	9	1883
9403.800	TONN	40	1221	299	8641	KAP.99			1816		18893
9403.901	TONN	11	306	83	1670						
9403.902	TONN	116	1599	966	11812						
9403.906	TONN	0	13	21	1097						
9403.909	TONN	297	5107	2207	34553						
9404.201	TONN	56	1918	267	8716						
9404.206	TONN	10	241	74	1523						
9404.209	TONN	21	537	110	3758						
9404.901	TONN	43	1469	323	10495						
9404.911	TONN	18	711	97	4486						
9404.912	STK.	3077	260	19004	1746						
9404.919	TONN	27	821	117	4157						
9404.921	TONN	46	1939	259	12378						
9404.922	STK.	3575	261	13023	1098						
9404.929	TONN	46	1373	255	7959						
KAP.94			145732		954226						
KAP.95			328		1066						
9601.102	TONN	4	109	39	1486						
9601.109	TONN	5	402	43	2133						
9601.201	TONN	7	564	36	2487						
9601.202	TONN	0	13	7	262						
9601.203	TONN	16	1145	98	6733						
9601.204	TONN	6	435	26	2027						
9601.209	TONN	10	973	56	3664						
9601.400	TONN	1	83	14	1246						

TABELL 11, UTFØRSEL. VIKTIGERE VARER ETTER TOLLSAMARBEIDSRÅDETS NOMENKLATUR (CCCN).

EXPORTS OF PRINCIPAL COMMODITIES CLASSIFIED ACCORDING TO THE CUSTOMS COOPERATION COUNCIL NOMENCLATURE (CCCN).

TEKSTEN TIL DE VARENUMMER SOM ER GITT I TABELLEN, FINNES I STATISTISK VAREFORTEGNELSE FOR UTENRIKSHANDELEN 1984 UTGITT I SERIEN STATISTISK SENTRALBYRÅS HÅNDBØKER SOM KAN FÅS VED HENVENDELSE TIL BYRÅET. VAREFORTEGNELSEN ER OGSÅ INNARBEIDD I TOLLTARIFF GJELDENDE FRA 1. JANUAR 1984, UTGITT AV TOLL-OG AVGIFTS-DIREKTORATET. DEN ER TILSALGS I BOKHANDELEN.

THE HEADINGS TO THE COMMODITY NUMBERS IN THE TABLE ARE GIVEN IN THE COMMODITY LIST FOR EXTERNAL TRADE STATISTICS, PUBLISHED BY THE CENTRAL BUREAU OF STATISTICS. A COPY MAY BE OBTAINED FROM THE BUREAU.

VARENR. COMMODITY CODE	MENGDEN- ENHET QUANTITY UNIT	1984 JANUAR - JUNI 1984				VARENR. COMMODITY CODE	MENGDEN- ENHET QUANTITY UNIT	1984 JANUAR - JUNI 1984			
		J U N I MENGDE QUANTITY	1984 VERDI VALUE	J U N I MENGDEN QUANTITY	1984 VERDI VALUE			J U N I MENGDE QUANTITY	1984 VERDI VALUE	J U N I MENGDEN QUANTITY	1984 VERDI VALUE
		1000 KR.		1000 KR.				1000 KR.		1000 KR.	
0101.010	STK.	6	120	22	626	0302.203	TONN	135	921	1496	9960
0102.100	STK.	-	-	450	1350	0302.204	TONN	59	469	315	2403
0103.000	STK.	-	-	-	-	0302.208	TONN	152	1128	434	3068
0106.291	STK.	9	131	276	1260	0302.311	TONN	31	514	210	1702
KAP.01			364		3625	0302.313	TONN	2287	30238	6694	88863
0201.204	TONN	-	-	78	325	0302.314	TONN	318	1522	404	2192
0201.208	TONN	-	-	2008	15159	0302.315	TONN	90	1099	246	2782
0201.305	TONN	-	-	5	127	0302.401	TONN	15	558	102	4273
0201.503	TONN	408	7691	3632	43236	0302.402	TONN	5	110	78	2330
0204.100	TONN	20	401	40	801	0302.403	TONN	9	323	45	1655
0204.302	TONN	-	-	8	166	0302.404	TONN	50	1919	378	15859
0204.308	TONN	-	-	-	-	0302.405	TONN	125	6673	1302	67381
0206.404	TONN	-	-	0	1	0302.406	TONN	88	3304	372	14912
KAP.02			8172		60202	0302.407	TONN	1	36	51	1274
0301.111	TONN	1575	76511	9023	408425	0302.408	TONN	24	705	382	11106
0301.119	TONN	82	4190	85	4416	0302.409	TONN	2	54	18	873
0301.121	TONN	32	1278	157	5534	0302.501	TONN	693	7302	2897	29282
0301.140	TONN	35	1099	43	1365	0302.502	TONN	6	87	28	375
0301.161	TONN	145	7624	660	33147	0302.503	TONN	3389	65392	12746	242808
0301.169	TONN	12	774	29	1868	0302.504	TONN	1880	20269	9114	101513
0301.171	TONN	22	784	197	6454	0302.505	TONN	737	10370	4685	66175
0301.311	TONN	302	1087	2729	7853	0302.509	TONN	38	431	135	1655
0301.313	TONN	69	172	1396	4634	0302.590	TONN	626	13238	3425	73193
0301.314	TONN	-	-	342	966	0302.601	TONN	19	1979	101	10142
0301.315	TONN	22	74	402	1073	0302.602	TONN	60	636	387	3803
0301.316	TONN	95	175	1402	2062	0302.609	TONN	8	370	78	2503
0301.412	TONN	1	2	26	154	0302.700	TONN	204	2920	520	7089
0301.413	TONN	74	575	209	1557	0302.800	TONN	1	73	16	384
0301.422	TONN	40	259	1235	8248	0302.900	TONN	12	415	115	4303
0301.423	TONN	38	315	920	5592	0303.100	TONN	-	-	15	1818
0301.424	TONN	6	42	204	1260	0303.200	TONN	4	128	22	704
0301.425	TONN	2528	4800	11451	31189	0303.301	TONN	212	4647	716	13541
0301.426	TONN	44	493	134	1498	0303.304	TONN	870	31529	2196	69306
0301.427	TONN	332	2533	583	4270	0303.308	TONN	46	1215	487	16633
0301.511	TONN	673	3467	1666	8017	0303.501	TONN	0	5	72	933
0301.513	TONN	173	1704	567	6822	0303.809	TONN	519	3555	4298	26048
0301.515	TONN	6	61	41	451	KAP.03			473723		2320663
0301.516	TONN	304	1383	389	1828	0402.100	TONN	-	-	-	-
0301.519	TONN	15	332	94	1835	0402.300	TONN	1	16	876	4714
0301.611	TONN	325	1490	4812	20216	0403.000	TONN	129	1318	3506	37127
0301.613	TONN	59	136	784	3074	0404.200	TONN	70	1152	338	5202
0301.615	TONN	148	306	2691	6962	0404.300	TONN	119	1434	1059	12379
0301.616	TONN	14	55	502	1914	0404.400	TONN	1	24	7	149
0301.620	TONN	-	-	591	1920	0404.900	TONN	1649	30536	7013	138169
0301.711	TONN	3	124	23	718	0405.111	TONN	191	439	694	2894
0301.712	TONN	-	-	23	146	0405.901	TONN	38	384	294	1885
0301.713	TONN	40	301	496	3752	0406.000	TONN	0	0	28	530
0301.722	TONN	54	351	356	2431	KAP.04			35325		203199
0301.723	TONN	26	304	178	1259	0504.100	TONN	10	44	122	591
0301.725	TONN	49	252	1168	6788	0505.003	TONN	23	951	827	12762
0301.811	TONN	1441	14042	2822	24811	0505.008	TONN	6265	4543	33244	23229
0301.813	TONN	-	-	80	728	0515.009	TONN	29	279	256	2227
0301.815	TONN	33	172	155	1214	KAP.05			6297		40391
0301.816	TONN	1925	5011	14641	40529	0601.021	TONN	1	32	10	265
0301.817	TONN	560	3645	9460	50058	0602.017	TONN	18	703	85	3365
0301.819	TONN	7	94	451	3597	0602.019	TONN	24	803	53	1652
0301.850	TONN	9	40	565	2600	0604.100	TONN	6	110	19	294
0301.922	TONN	1	17	77	1283	KAP.06			2545		7776
0301.923	TONN	41	363	121	1010	0701.309	TONN	-	-	192	641
0301.931	TONN	367	1955	1477	6845	0704.009	TONN	0	2	7	335
0301.941	TONN	44	680	345	5229	KAP.07			185		1896
0301.951	TONN	475	7692	2593	42478	0808.400	TONN	-	-	-	-
0301.952	TONN	4376	70446	18134	301034	0808.900	TONN	-	-	4	40
0301.953	TONN	2258	19314	23010	197217	0810.901	TONN	-	-	92	1791
0301.959	TONN	16	138	156	1675	0810.909	TONN	12	84	85	895
0301.961	TONN	168	744	1761	7488	KAP.08			338		3340
0301.962	TONN	16	210	51	719						
0301.963	TONN	46	648	309	4085						
0301.969	TONN	46	505	368	3855						
0301.970	TONN	1794	20255	8762	116865						

TABELL 11. FORTS. UTFØRSEL. VIKTIGERE VARER ETTER TOLLSAMBEIDSRÅDETS NOMENKLATUR (CCCN).

VARENR.	MENGDENHET	1984 JANUAR - JUNI 1984				VARENR.	MENGDENHET	1984 JANUAR - JUNI 1984			
		JUN I		JUN I				JUN I		JUN I	
		MENGDEN	VERDI	MENGDEN	VERDI			MENGDEN	VERDI	MENGDEN	VERDI
		1000 KR.		1000 KR.		1000 KR.		1000 KR.			
0901.100	TONN	-	-	182	3419	KAP.19				8818	40126
0901.200	TONN	13	482	94	2832						
KAP.09			511		6486	2002.909	TONN	79	845	367	3827
KAP.10			1615		1644	2005.301	TONN	1	11	33	361
1102.100	TONN	40	91	205	465	2005.309	TONN	5	53	36	366
1105.000	TONN	22	637	78	2357	2006.808	TONN	12	97	50	375
KAP.11			746		3073	KAP.20			1228		6451
1203.240	TONN	0	5	62	1873	2103.200	TONN	23	228	74	727
KAP.12			79		3518	2104.000	TONN	108	1470	477	6155
1303.200	TONN	40	736	143	2626	2105.104	TONN	39	982	175	5274
KAP.13			791		3271	2105.106	TONN	3	95	46	976
1405.040	TONN	272	660	1167	2858	2105.109	TONN	12	165	132	1713
KAP.14			808		3222	2106.300	TONN	15	241	37	587
1504.610	TONN	163	1290	543	5427	2107.420	TONN	1	15	5	76
1504.620	TONN	1036	4082	3086	12611	2107.910	TONN	8	208	57	1745
1504.630	TONN	85	342	840	3181	2107.999	TONN	105	1620	524	9362
1504.690	TONN	1	169	46	2714	KAP.21			5168		27460
1504.700	TONN	6761	22074	36944	117399	2201.201	1000 L.	56	193	413	1092
1504.900	TONN	-	-	-	-	2202.009	1000 L.	47	315	217	1056
1505.000	TONN	20	855	62	3128	2203.106	1000 L.	228	1097	1337	6406
1506.001	TONN	-	-	391	936	2208.000	1000 L.	208	502	5029	10492
1506.008	TONN	-	-	0	2	2209.610	1000 L.	31	768	136	3352
1507.101	TONN	-	-	3062	15983	KAP.22		0	8	7	529
1507.109	TONN	44	404	206	1620	2301.400	TONN	21847	74210	101674	353061
1507.609	TONN	10	112	103	1099	2304.120	TONN	27	41	333	512
1510.200	TONN	1121	5828	5109	24838	2304.140	TONN	9896	18109	86117	169373
1510.511	TONN	126	606	629	3311	2306.000	TONN	3	124	13	421
1510.519	TONN	158	614	697	2695	2307.090	TONN	1570	7448	7308	40713
1510.526	TONN	377	1758	2617	12119	KAP.23			99932		564136
1510.529	TONN	49	217	295	940	2402.200	TONN	0	47	9	600
1510.600	TONN	3	228	16	1227	2402.300	TONN	92	6167	384	26736
1511.200	TONN	-	-	126	898	KAP.24			6279		27647
1512.101	TONN	6484	31832	23611	117311	2501.002	TONN	129	71	618	334
1512.102	TONN	115	469	3218	16477	2501.009	TONN	-	-	1102	697
1512.109	TONN	63	333	398	2194	2502.000	TONN	-	-	117877	13082
1512.200	TONN	142	1032	888	6485	2503.000	TONN	-	-	2096	1259
1513.100	TONN	599	4837	3836	29403	2504.000	TONN	71	188	4291	11632
1517.000	TONN	83	157	1509	2619	2506.100	TONN	11175	724	47458	2711
KAP.15			77325		385634	2506.900	TONN	26	17	3790	1136
1601.001	TONN	2	36	42	439	2514.000	TONN	1742	1278	8271	5947
1601.009	TONN	5	107	70	1017	2515.009	TONN	310	765	710	1751
1602.101	TONN	2	24	26	424	2516.109	TONN	823	777	2927	2561
1602.106	TONN	8	125	83	1251	2516.919	TONN	7296	10991	40321	61411
1602.109	TONN	16	194	60	795	2517.900	TONN	305772	14147	1285402	64820
1602.610	TONN	4	131	42	1256	2518.010	TONN	10738	508	56873	3002
1604.111	TONN	117	3475	659	19539	2518.040	TONN	4192	1933	20586	9719
1604.112	TONN	68	1853	193	5237	2519.000	TONN	521	936	3582	6289
1604.113	TONN	12	317	58	1488	2521.900	TONN	655	455	6354	2793
1604.114	TONN	1037	22298	3683	84265	2522.100	TONN	2	6	3963	870
1604.115	TONN	68	1593	302	7010	2523.000	TONN	5	22	46418	8812
1604.119	TONN	54	1210	462	10199	2526.020	TONN	292	873	1021	3054
1604.201	TONN	20	510	58	1464	2527.900	TONN	5623	4437	26606	21538
1604.206	TONN	1	76	7	329	2531.910	TONN	2478	595	11753	2366
1604.330	TONN	47	884	203	3764	2531.930	TONN	2296	777	32414	11516
1604.401	TONN	10	175	161	2049	2531.990	TONN	36014	12128	133041	44472
1604.501	TONN	946	14691	5926	89455	KAP.25			51822		285347
1604.509	TONN	0	34	77	888	2601.110	TONN	100515	12245	413769	52525
1604.602	TONN	6	105	41	674	2601.130	TONN	181985	33524	1116068	209521
1604.606	TONN	300	3221	1296	13523	2601.250	TONN	6613	13911	37326	76586
1604.607	TONN	84	1742	449	8986	2601.300	TONN	-	-	4193	2833
1604.701	TONN	8	116	23	393	2601.400	TONN	-	-	3952	7260
1604.702	TONN	17	167	99	1104	2601.450	TONN	-	-	7344	15802
1604.802	TONN	31	465	196	2661	2601.790	TONN	-	-	5	6
1604.809	TONN	533	7865	4198	56933	2601.922	TONN	54749	11323	303534	61232
1605.110	TONN	10	238	13	483	2602.000	TONN	57	31	879	480
1605.120	TONN	13	519	50	2490	2603.400	TONN	18	13	556	1236
1605.211	TONN	2360	103952	7999	366076	2603.900	TONN	917	66491	7211	234740
1605.219	TONN	57	2344	435	16209	2604.000	TONN	307	84	932	268
1605.290	TONN	3	77	29	880	KAP.26			139197		665143
KAP.16			168790		702847	2701.110	TONN	455	:	3035	:
1704.910	TONN	0	1	21	537	2704.101	TONN	4519	:	46513	:
1704.990	TONN	80	1559	475	8161	2704.105	TONN	-	:	2002	:
KAP.17			1704		9371	2706.000	TONN	-	:	7330	:
1804.000	TONN	-	-	-	-	2707.110	TONN	2130	4583	17453	36950
1805.000	TONN	14	208	70	1132	2709.000	TONN	2606999	4442303	14614425	24535030
1806.300	TONN	161	4203	942	24064	2710.120	KUB. M.	9909	15997	53954	83064
1806.990	TONN	5	55	148	1523	2710.310	KUB. M.	150	145	306	505
KAP.18			5990		28504	2710.320	KUB. M.	40831	56572	372232	517219
1902.902	TONN	8	178	38	806	2710.340	KUB. M.	-	-	10	115
1905.000	TONN	10	106	39	421	2710.401	KUB. M.	14	22486	75	127137
1907.100	TONN	94	1030	406	4296	2710.402	KUB. M.	-	-	472	773
1907.911	TONN	84	963	423	4589	2710.500	KUB. M.	-	-	45	111
1907.919	TONN	186	1667	768	7216	2710.651	KUB. M.	74630	118870	383164	616492
1907.991	TONN	13	115	82	980	2710.655	KUB. M.	9237	13626	69382	103177
1908.100	TONN	235	3875	1201	18657	2710.659	KUB. M.	13743	20724	301139	448559
1908.300	TONN	42	448	168	1654	2710.701	KUB. M.	14757	20413	160237	217130
1908.900	TONN	24	228	83	842	2710.702	KUB. M.	709	634	28681	38713
						2710.852	TONN	69	542	1135	6790
						2710.855	TONN	4	108	27	745
						2710.901	TONN	197	1377	1194	8157
						2710.909	TONN	0	1	1040	859

TABELL 11, FORTS. UTFØRSEL. VIKTIGERE VARER ETTER TOLLSAMARBEIDSRÅDETS NOMENKLATUR (CCCN).

VARENØR.	MENGE- ENHET	J U N I 1984		J U N I 1984		VARENØR.	MENGE- ENHET	J U N I 1984		J U N I 1984	
		MENGE	VERDI	MENGE	VERDI			MENGE	VERDI	MENGE	VERDI
		1000 KR.		1000 KR.				1000 KR.		1000 KR.	
2711.100	TONN	6744	11443	33876	64621	3209.400	TONN	144	4796	610	19509
2711.200	TONN	2140	5763	13302	36372	3209.500	TONN	84	1803	540	10590
2711.320	1000 KUB.M.	2236897	2097493	14863760	14128693	3209.709	TONN	972	13971	5070	73199
2713.900	TONN	92	268	538	1669	3209.809	TONN	69	813	164	2575
2714.200	TONN	12543	9594	47617	41118	3212.000	TONN	105	549	529	2681
2714.900	TONN	87	26	5838	2421	3213.110	TONN	11	167	77	1051
2717.000	MWH	564334 ¹⁾	41998 ¹⁾	3738780 ²⁾	263494 ²⁾	3213.190	TONN	73	1587	421	8975
KAP.27			6889944		41325459	KAP.32			34210		213991
2801.200	TONN	:	206	:	1877	3304.009	TONN	8	835	36	1562
2804.200	TONN	:	282	:	3575	3306.111	TONN	1	110	7	1084
2804.800	TONN	6148	55293	38658	337642	3306.121	TONN	1	60	7	469
2808.100	TONN	:	1064	:	14718	3306.210	TONN	17	308	41	1088
2809.100	TONN	:	1210	:	11625	3306.240	TONN	0	56	1	209
2813.200	TONN	627	81	3681	411	3306.290	TONN	5	183	27	1026
2813.500	TONN	:	626	:	3126	3306.610	TONN	194	1524	1273	11009
2813.900	TONN	932	598	4618	2926	3306.630	TONN	0	14	19	445
2816.100	TONN	:	6013	:	65583	3306.680	TONN	42	491	306	4254
2817.120	TONN	:	5492	:	51779	3306.910	TONN	2	73	54	1686
2819.100	TONN	218	998	1138	4638	KAP.33			4043		24347
2825.000	TONN	649	4493	1562	10736						
2828.101	TONN	338	5611	2008	33903	3401.700	TONN	66	941	418	5441
2828.900	TONN	-	-	0	1	3402.110	TONN	2737	16627	16594	94957
2829.200	TONN	:	4944	:	19533	3402.120	TONN	15	169	166	1772
2830.909	TONN	384	227	2901	3241	3402.190	TONN	-	-	25	231
2832.110	TONN	36	96	199	561	3402.310	TONN	0	30	29	209
2838.900	TONN	5262	926	30804	4733	3402.340	TONN	445	1751	2314	11125
2840.900	TONN	109	965	1157	9809	3402.381	TONN	12	101	227	1246
2842.100	TONN	:	411	:	2885	3402.389	TONN	0	4	24	303
2842.900	TONN	2	47	16	572	3402.481	TONN	7	57	86	681
2845.200	TONN	58	83	386	596	3402.491	TONN	13	98	148	1062
2845.900	TONN	33	96	47	499	3402.900	TONN	18	414	116	1050
2847.200	TONN	190	:	829	:	3403.001	TONN	21	169	78	615
2850.000	TONN	0	124	1	1124	3403.009	TONN	1	61	9	401
2851.000	TONN	:	1299	:	7973	3404.009	TONN	3	38	33	537
2852.000	TONN	2	1494	13	7622	3406.001	TONN	118	1420	703	8206
2856.100	TONN	6118	34668	35605	217573	KAP.34			22190		129054
2856.200	TONN	8579	:	41375	:						
2856.900	TONN	-	-	55	60	3501.100	TONN	158	2310	640	9475
KAP.28			147961		918297	3506.008	TONN	14	526	40	1390
2901.120	TONN	:	16845	:	39937	3507.900	TONN	0	208	0	403
2901.150	TONN	:	-	:	14249	KAP.35			3129		12255
2901.530	TONN	10	93	73	740	3601.001	TONN	:	-	:	480
2901.909	TONN	25	2457	94	8819	3601.002	TONN	:	-	:	699
2902.170	TONN	:	49852	:	321217	3601.009	TONN	:	1794	:	4027
2904.100	TONN	:	58	:	290	3602.000	TONN	:	2861	:	27256
2904.209	TONN	16	92	376	1769	3604.200	TONN	1	129	3	287
2904.700	TONN	0	1	1	1853	3604.900	TONN	1	405	9	2892
2904.810	TONN	-	-	-	-	3605.100	TONN	2	916	4	1206
2905.900	TONN	0	17	0	5434	3605.900	TONN	1	422	1	479
2911.904	TONN	:	3826	:	17740	KAP.36			6561		37400
2911.908	TONN	7	508	57	4104						
2914.101	TONN	:	2341	:	4854	3701.159	TONN	0	50	2	647
2914.210	TONN	496	1308	1790	4522	3702.911	TONN	0	101	2	372
2914.400	TONN	490	2323	1637	7329	3702.919	TONN	1	631	4	1490
2914.501	TONN	-	-	178	1048	3702.992	TONN	0	32	1	282
2914.909	TONN	136	2649	694	9976	3703.004	TONN	0	34	2	292
2916.290	TONN	0	13	2	232	3704.000	TONN	6	702	21	2880
2923.909	TONN	29	2211	83	8576	3705.009	TONN	0	31	1	339
2924.100	TONN	122	429	853	3235	3707.000	TONN	0	40	3	577
2925.000	TONN	0	6	13	10784	3708.000	TONN	5	118	21	526
2926.900	TONN	4	199	19	773	KAP.37			1823		10849
2927.900	TONN	:	6484	:	28130						
2935.909	TONN	1	87	15	636	3805.200	TONN	387	1291	2234	7684
2942.000	TONN	0	382	1	1880	3806.000	TONN	5702	5576	51530	50708
2944.900	TONN	1	1663	9	14764	3807.000	TONN	65	99	331	535
KAP.29			95170		519996	3808.109	TONN	361	874	3034	7933
3001.000	TONN	0	18	47	991	3808.300	TONN	104	243	549	1278
3003.450	TONN	7	495	70	3064	3809.902	TONN	340	405	4436	5168
3003.901	TONN	-	-	0	20	3811.200	TONN	377	4897	786	9527
3003.902	TONN	0	23	12	2262	3811.300	TONN	32	455	755	9336
3003.909	TONN	326	7710	2503	49565	3811.509	TONN	-	-	15	697
3004.100	TONN	3	370	21	2453	3812.009	TONN	34	166	289	1251
3004.909	TONN	1	112	11	1547	3814.000	TONN	12	198	58	1691
3005.909	TONN	15	20081	55	71696	3817.000	TONN	1	31	39	554
KAP.30			28899		134628	3818.000	TONN	39	385	213	2027
3102.200	TONN	:	4713	:	53727	3819.100	TONN	106	529	999	4518
3102.500	TONN	:	29720	:	214942	3819.510	TONN	29	42	224	598
3102.700	TONN	:	15686	:	98137	3819.600	TONN	2573	5868	16284	35625
3102.900	TONN	:	35	:	5623	3819.700	TONN	42	245	391	2120
3105.200	TONN	:	119445	:	678711	3819.901	TONN	136	146	528	601
3105.300	TONN	:	6	:	6	3819.909	TONN	9404	16177	35935	60867
3105.900	TONN	:	567	:	2140	KAP.38			37880		205969
KAP.31			170175		1053531	3901.211	TONN	416	3041	3125	21459
3205.100	TONN	5	267	25	1467	3901.218	TONN	216	2023	1048	8872
3207.200	TONN	:	6767	:	65642	3901.230	TONN	27	355	225	3176
3209.110	TONN	4	58	16	330	3901.313	TONN	1849	5624	8299	22673
3209.140	TONN	26	638	138	3033	3901.318	TONN	530	4114	2972	22174
3209.191	TONN	25	261	128	1468	3901.411	TONN	385	3309	2146	21187
3209.193	TONN	77	1306	994	15737	3901.412	TONN	:	13260	:	73229
3209.199	TONN	13	207	73	1202	3901.419	TONN	68	1785	350	9297
3209.300	TONN	136	809	785	4699	3901.430	TONN	4	128	24	917
						3901.450	TONN	9	371	59	1221
						3901.510	TONN	20	292	65	1094
						3901.610	TONN	21	340	103	1822
						3901.620	TONN	106	1080	575	5745
						3901.810	TONN	130	3086	664	15860

1) JUNI

2) JANUAR-JUNI

TABELL 11, FORTS. UTFØRSEL. VIKTIGERE VARER ETTER TOLLSAMARBEIDSRÅDETS NOMENKLATUR (CCCN).

VARENR.	MENGDE- ENHET	J U N I 1984		J U N I 1984		VARENR.	MENGDE- ENHET	J U N I 1984		J U N I 1984	
		MENGDE	VERDI	MENGDE	VERDI			MENGDE	VERDI	MENGDE	VERDI
		1000 KR.		1000 KR.				1000 KR.		1000 KR.	
3901.912	TONN	12	144	80	953	KAP.42			3137		18500
3901.919	TONN	33	299	224	1970						
3901.990	TONN	18	52	204	316	4301.200	STK.	20	4	248313	43571
3902.211	TONN	5290	27936	29292	156986	4301.301	STK.	49943	21423	359182	159689
3902.215	TONN	10524	59157	53776	314124	4301.302	STK.	3624	4117	38826	63362
3902.231	TONN	37	378	63	701	4301.309	STK.	11525	8015	39636	32882
3902.232	TONN	185	3040	708	11152	4301.900	STK.	1385	346	17286	3298
3902.240	TONN	317	3497	1528	15756	4302.200	TONN	0	379	2	4464
3902.290	TONN	11	28	151	312	4302.300	TONN	1	1192	3	3495
3902.310	TONN	3942	22042	21840	121199	4302.450	TONN	0	15	1	260
3902.330	TONN	21	530	164	3571	4302.600	TONN	4	1198	21	5601
3902.350	TONN	25	187	362	909	4302.709	TONN	2	577	3	923
3902.361	TONN	814	5706	2467	18164	4302.902	TONN	-	-	0	350
3902.371	TONN	0	1	20	538	4303.002	TONN	0	101	0	449
3902.379	TONN	61	779	407	5755	4303.004	TONN	0	180	1	1357
3902.380	TONN	6	114	58	792	4303.007	TONN	1	721	14	7953
3902.411	TONN	:	25100	:	124443	KAP.43			38470		328685
3902.419	TONN	:	3124	:	16802						
3902.421	TONN	308	1337	2145	9271	4401.910	KUB. M.	3319	71	16495	586
3902.429	TONN	221	2634	1028	13997	4401.920	KUB. M.	5266	237	35399	1881
3902.431	TONN	2	98	12	662	4402.000	TONN	-	-	73	231
3902.432	TONN	77	1631	304	6371	4403.100	KUB. M.	12022	4409	106839	35805
3902.433	TONN	1953	21057	10247	111463	4403.603	KUB. M.	2775	543	8307	1794
3902.440	TONN	285	1907	1551	11175	4403.605	KUB. M.	11980	2448	49883	10063
3902.450	TONN	14	471	79	1993	4403.606	KUB. M.	1827	332	22161	3342
3902.561	TONN	582	3551	2166	10995	4403.607	KUB. M.	190	36	1523	281
3902.569	TONN	5	54	27	188	4403.900	KUB. M.	-	-	2295	1813
3902.710	TONN	280	2223	1530	12132	4405.110	KUB. M.	217	273	759	955
3902.730	TONN	40	625	124	2004	4405.120	KUB. M.	145	161	958	1005
3902.900	TONN	467	3303	3088	19852	4405.150	KUB. M.	2234	2609	12416	14045
3903.105	TONN	142	2065	663	9282	4405.160	KUB. M.	1647	1714	8676	9006
3907.210	TONN	0	22	6	394	4405.190	KUB. M.	33547	31899	166831	155566
3907.290	TONN	11	309	41	1288	4409.100	KUB. M.	11435	1824	52794	10004
3907.310	TONN	131	1803	603	8323	4411.110	TONN	103	419	354	1416
3907.321	TONN	157	2136	646	9262	4411.120	TONN	1174	2181	8686	14713
3907.322	TONN	302	5665	1294	25389	4411.200	TONN	1979	4673	9448	22784
3907.330	TONN	27	470	134	2266	4413.250	KUB. M.	767	1025	3359	4917
3907.361	TONN	158	3165	904	17209	4413.290	KUB. M.	8302	9855	45013	53909
3907.362	TONN	199	3399	1030	18804	4414.999	KUB. M.	10	39	300	321
3907.379	TONN	72	844	450	5425	4415.219	KUB. M.	55	177	348	1253
3907.390	TONN	35	918	174	4245	4415.221	KUB. M.	64	287	467	1842
3907.401	TONN	-	-	1	13	4415.403	TONN	0	291	0	1827
3907.409	TONN	26	690	189	4691	4415.406	KUB. M.	6	41	164	1529
3907.500	TONN	4	298	27	1208	4418.010	KUB. M.	3002	3152	16851	17293
3907.600	TONN	14	1014	75	5342	4418.020	KUB. M.	399	497	3447	4339
3907.800	TONN	11	603	71	4254	4418.030	KUB. M.	214	474	1030	2401
3907.902	TONN	4	79	48	893	4418.070	KUB. M.	746	1434	2861	5298
3907.905	TONN	12	429	88	3332	4419.001	TONN	6	195	33	1345
3907.912	TONN	75	2152	384	8999	4421.900	TONN	61	213	290	1185
3907.999	TONN	392	11626	1890	59349	4422.009	TONN	1	14	469	3355
KAP.39		:	:	:	:	4423.100	TONN	468	4749	2133	20978
4002.190	TONN	0	0	128	1610	4423.200	KV. M.	22327	2793	147197	16814
4002.801	TONN	1	36	36	678	4423.301	STK.	129	266	546	1088
4002.900	TONN	71	298	200	821	4423.305	STK.	2191	849	9613	4074
4005.009	TONN	1	13	7	169	4423.306	STK.	11915	1490	27717	3462
4008.104	TONN	35	498	84	1341	4423.400	STK.	2756	2522	11273	8223
4008.208	TONN	21	382	46	866	4423.910	STK.	332	91	940	484
4008.508	TONN	15	451	104	4401	4423.990	TONN	60	1045	141	1812
4009.500	TONN	21	669	129	4293	4427.900	TONN	1	178	12	967
4009.911	TONN	29	1044	89	4081	4428.901	TONN	0	12	15	649
4009.919	TONN	33	1778	217	11267	4428.903	TONN	36	109	236	716
4009.990	TONN	3	422	27	2215	4428.908	TONN	83	1317	450	8205
4010.600	TONN	107	2363	728	14747	KAP.44			87972		459056
4011.320	STK.	330	76	4471	1040	KAP.45			43		103
4011.330	STK.	86375	13514	340912	53685						
4011.340	STK.	669	660	6217	5801	KAP.46			12		144
4011.380	STK.	-	-	1978	349						
4011.403	STK.	317	831	719	2625	4701.104	TONN	5350	7879	22878	33535
4013.909	TONN	0	191	3	1084	4701.109	TONN	16559	28101	81645	129560
4014.100	TONN	4	315	17	2047	4701.200	TONN	3084	6533	16245	32754
4014.200	TONN	13	524	136	5126	4701.250	TONN	13671	51237	62274	243246
4014.900	TONN	18	1028	72	4538	4701.400	TONN	12234	45833	87858	294672
4016.000	TONN	6	31	13	240	4701.505	TONN	318	113	2254	801
KAP.40			26156		128450	4701.509	TONN	678	1344	2590	5583
4101.200	TONN	7	189	40	1304	4701.600	TONN	4432	16983	33790	110393
4101.310	TONN	412	7256	2845	46278	4702.010	TONN	1231	972	6884	5483
4101.510	TONN	23	147	168	1161	4702.090	TONN	2103	1109	10469	5316
4101.590	TONN	53	371	1394	12646	KAP.47			160103		861343
4101.901	TONN	0	1	91	739	4801.111	TONN	55256	142848	333816	878410
4102.140	TONN	182	848	974	5025	4801.112	TONN	58	156	901	2509
4102.509	TONN	4	104	49	1397	4801.171	TONN	13277	42497	80284	259968
4102.901	TONN	36	4055	169	16353	4801.179	TONN	2874	7983	15586	44312
4102.902	TONN	5	802	33	5247	4801.190	TONN	728	3882	7016	40263
4102.905	TONN	38	1796	197	9121	4801.210	TONN	1311	6211	7377	37519
KAP.41			15710		100268	4801.260	TONN	443	1705	2069	8012
4202.210	STK.	167	13	4669	383	4801.280	TONN	5216	10791	25555	50992
4202.420	STK.	1047	135	5714	763	4801.340	TONN	40	111	380	987
4202.430	STK.	135	19	7509	432	4801.360	TONN	-	-	30	189
4202.512	STK.	1218	22	16864	698	4801.410	TONN	3393	11395	29880	95789
4202.540	STK.	7558925	1805	40099535	10071	4801.441	TONN	1185	3671	5799	17862
4202.580	STK.	784	44	7323	315	4801.442	TONN	-	-	254	829
4202.810	STK.	1433	420	10036	2141	4801.491	TONN	1942	5882	8595	26860
4203.200	PAR	2422	131	6857	320	4801.492	TONN	1087	4716	5548	27401
4203.201	PAR	-	-	1845	113	4801.496	TONN	152	776	1178	5721
4203.304	STK.	23	21	925	401						

TABELL 11. FORTS. UTFØRELSE. VIKTIGERE VARER ETTER TOLLSAMARBEIDSRÅDETS NOMENKLATUR (CCCN).

VARENR.	MENGDE- ENHET	J U N I 1984 JANUAR - J U N I 1984		VARENR.		MENGDE- ENHET	J U N I 1984 JANUAR - J U N I 1984				
		MENGDE	VERDI	MENGDE	VERDI		MENGDE	VERDI	MENGDE	VERDI	
		1000 KR.		1000 KR.				1000 KR.			
4801.497	TONN	361	1913	2433	12600	5509.509	TONN	0	11	5	137
4801.801	TONN	449	2100	3317	14855	5509.602	TONN	6	386	14	805
4801.802	TONN	307	1596	1862	9010	5509.609	TONN	33	1608	229	10898
4801.803	TONN	212	1762	1075	8731	5509.964	TONN	1	151	9	917
4801.804	TONN	720	4389	4756	28931	5509.966	TONN	5	548	17	2465
4801.805	TONN	378	2487	1484	9051	5509.969	TONN	5	429	30	2116
4801.806	TONN	1040	4601	9721	43193	KAP.55			8293		45182
4801.808	TONN	557	1336	3721	8306						
4801.809	TONN	240	693	2085	6199	5601.200	TONN	15	207	77	1038
4801.900	TONN	14	101	103	752	5605.101	TONN	3	114	31	745
4803.002	TONN	3602	24753	14871	100569	5606.101	TONN	2	175	14	1012
4803.003	TONN	233	2096	1441	13504	5606.109	TONN	24	973	147	6657
4804.999	TONN	35	511	186	2149	5607.105	TONN	2	155	6	287
4805.100	TONN	76	381	418	2056	5607.402	TONN	2	128	9	605
4805.200	TONN	9	55	46	253	5607.403	TONN	2	158	5	398
4805.300	TONN	412	2201	1594	8607	5607.409	TONN	2	188	13	873
4805.500	TONN	148	806	592	3884	5607.902	TONN	0	24	8	474
4807.200	TONN	14	195	725	6250	KAP.56			2350		14165
4807.310	TONN	13	157	77	964						
4807.392	TONN	1007	4197	5568	22325	5703.009	TONN	2	11	13	149
4807.398	TONN	666	3497	4806	24711	KAP.57			11		185
4807.400	TONN	95	659	741	5086						
4807.700	TONN	709	5055	4069	26567	5801.100	TONN	1	86	1	397
4807.890	TONN	26	170	155	924	5802.301	TONN	0	10	9	672
4807.903	TONN	1	13	26	256	5802.500	TONN	9	127	23	470
4807.904	TONN	0	2	2	13	5804.500	TONN	0	3	7	257
4807.908	TONN	19	314	92	978	5806.001	TONN	0	66	1	347
4811.000	TONN	1	42	22	367	5810.008	TONN	0	29	1	243
4814.100	TONN	52	796	336	4592	KAP.58			642		4963
4815.109	TONN	2	70	18	602						
4815.200	TONN	5	532	22	2085	5901.101	TONN	60	1490	147	3699
4815.400	TONN	15	95	65	467	5901.109	TONN	22	329	112	1661
4815.909	TONN	47	766	306	4222	5901.220	TONN	70	3291	397	18705
4816.110	TONN	85	658	409	3270	5902.100	TONN	9	172	56	1010
4816.191	TONN	124	714	870	4368	5903.100	TONN	151	3818	844	18627
4816.199	TONN	179	1409	945	8958	5903.900	TONN	0	47	2	249
4816.200	TONN	333	1598	1020	5376	5904.011	TONN	29	410	149	1971
4816.300	TONN	19	277	116	1343	5904.021	TONN	6	194	109	3657
4816.909	TONN	734	6899	3771	34420	5904.029	TONN	5	119	55	986
4818.090	TONN	19	398	167	2868	5904.089	TONN	0	29	7	662
4819.000	TONN	3	140	18	888	5905.001	TONN	49	1871	189	10330
4821.100	TONN	237	1509	1015	6874	5905.004	TONN	2	132	9	590
4821.600	TONN	120	1374	679	7996	5906.001	TONN	38	600	189	2691
4821.700	TONN	262	2835	905	9560	5908.908	TONN	106	3472	432	14716
4821.800	TONN	41	1451	237	8283	5910.900	TONN	1	1180	1	8698
4821.920	TONN	10	137	116	1573	5911.909	TONN	16	1006	61	4482
4821.999	TONN	452	3162	2400	17275	5913.101	TONN	1	120	7	648
KAP.48			333976		1987363	5915.000	TONN	0	26	5	247
						5917.002	TONN	2	2092	18	13732
4901.101	TONN	4	118	21	1229	5917.014	TONN	1	89	14	644
4901.102	TONN	77	1125	436	8564	5917.017	TONN	-	-	3	310
4901.200	TONN	0	0	38	562	5917.019	TONN	0	98	6	904
4901.900	TONN	3	171	70	1433	KAP.59			21539		112987
4902.000	TONN	16	310	180	3720						
4905.100	TONN	1	236	5	1036	6001.002	TONN	16	1232	135	9125
4906.000	TONN	0	936	1	3886	6001.003	TONN	8	416	39	2342
4909.000	TONN	7	375	34	1460	6001.100	TONN	54	3145	191	11571
4910.000	TONN	0	8	0	68	6001.700	TONN	0	5	7	327
4911.209	TONN	8	282	105	2674	6002.020	PAR	3522	108	13110	411
4911.904	TONN	1	115	4	625	6003.920	DUS.PAR	2926	153	5544	1110
4911.909	TONN	26	952	178	5608	6003.941	DUS.PAR	2614	502	10213	2052
KAP.49			4757		31529	6004.150	STK.	9429	267	75247	2426
						6004.720	STK.	4297	466	26148	2699
KAP.50			17		51	6004.740	STK.	493	47	11954	674
						6004.750	STK.	13782	277	75388	1553
5101.229	TONN	-	-	-	-	6004.790	STK.	19062	509	98282	2918
5101.299	TONN	-	-	2	343	6004.840	STK.	695	33	4316	183
5101.401	TONN	-	-	-	-	6005.120	STK.	1626	250	8232	1617
5101.409	TONN	73	1124	335	5559	6005.150	STK.	264	29	5950	718
5102.100	TONN	6	149	54	1177	6005.320	STK.	14643	1500	64534	6896
5103.100	TONN	2	234	14	1719	6005.340	STK.	19385	2668	72551	10067
5104.309	TONN	32	2140	207	11314	6005.350	STK.	34757	2278	103823	5061
5104.400	TONN	4	452	26	2502	6005.360	STK.	5677	327	26874	1588
KAP.51			4440		23723	6005.620	STK.	189	12	1979	241
						6005.650	STK.	3700	132	16136	1163
KAP.52			-		4	6005.660	STK.	395	20	5021	350
						6005.861	STK.	1996	480	15204	1492
5301.100	TONN	120	1435	1278	15164	6005.920	TONN	0	6	2	337
5301.900	TONN	28	429	304	4302	6005.999	TONN	0	5	1	61
5306.100	TONN	22	1130	130	6465	6006.921	STK.	476	906	3219	6382
5306.500	TONN	14	616	32	1347	KAP.60			17222		80482
5307.101	TONN	1	50	2	81						
5307.102	TONN	5	345	16	989	6101.083	STK.	27522	4770	123390	20560
5310.201	TONN	28	1793	134	8570	6101.089	STK.	16611	1389	70527	5860
5310.202	TONN	19	1578	59	4700	6101.220	STK.	183	44	6684	1581
5310.800	TONN	18	1335	46	3314	6101.250	STK.	1283	253	10572	1820
5311.600	TONN	0	6	1	95	6101.260	STK.	592	105	6585	1157
5311.700	TONN	5	400	23	2072	6101.340	STK.	3	4	1429	784
5311.901	TONN	21	2191	97	9355	6101.350	STK.	61	19	294	72
KAP.53			11357		56677	6101.520	STK.	158	18	5439	735
						6101.550	STK.	15857	1588	106964	9887
KAP.54			67		339	6101.560	STK.	1119	148	8390	999
						6101.590	STK.	663	96	1954	268
5505.300	TONN	44	998	262	5604	6101.920	STK.	712	110	5387	1429
5505.400	TONN	77	1540	383	7523	6101.950	STK.	1868	430	7901	1520
5506.900	TONN	6	705	19	1415	6101.960	STK.	531	118	5803	1174
5509.009	TONN	32	1539	201	9385	6102.140	STK.	161	72	1036	386
						6102.190	STK.	186	60	2381	627

TABELL 11, FORTS. UTFØRSEL. VIKTIGERE VARER ETTER TOLLSAMARBEIDSRÅDETS NOMENKLATUR (CCCN).

VARENR.	MENGE- ENHET	J U N I 1984		J U N I 1984		VARENR.	MENGE- ENHET	J U N I 1984		J U N I 1984	
		MENGDE	VERDI	MENGDE	VERDI			MENGDE	VERDI	MENGDE	VERDI
		1000 KR.		1000 KR.				1000 KR.		1000 KR.	
6102.240	STK.	189	59	683	206	7109.110	KG.	34	3160	207	19328
6102.250	STK.	1681	225	10769	1484	7109.190	KG.	0	15	311	12574
6102.290	STK.	1763	107	5772	695	7109.201	KG.	26	2759	26	2759
6102.322	STK.	93	9	1457	402	7109.209	KG.	-	-	0	5
6102.352	STK.	1435	114	6967	536	7111.100	KG.	5213	3423	12677	10649
6102.550	STK.	3043	194	13895	920	7111.300	KG.	6	295	180	4565
6102.560	STK.	620	38	5439	356	7111.900	KG.	671	5802	1352	20763
6102.620	STK.	231	23	1170	115	7112.101	KG.	16	241	87	1015
6102.650	STK.	12509	906	51764	4001	7112.107	KG.	46	227	258	1162
6102.690	STK.	2213	225	6458	661	7112.201	KG.	4	333	76	5247
6102.951	STK.	1271	81	8098	658	7113.110	KG.	30	139	105	457
6103.159	STK.	3132	95	9781	391	7113.199	KG.	77	379	420	2033
6103.169	STK.	2147	169	11936	886	7114.003	KG.	-	-	54	2257
6110.010	PAR	16938	325	46940	945	7114.009	TONN	0	4	0	23
KAP.61			14037		70796	7115.001	KG.	8	162	30	633
						KAP.71			26101		134519
6201.400	TONN	1	182	12	1205	KAP.72			-		6
6202.156	TONN	13	1004	94	7368						
6202.256	STK.	8	0	2653	191	7301.100	TONN	1389	1311	13026	10999
6202.590	TONN	0	69	13	1144	7302.101	TONN	17529	37009	69445	145143
6202.756	TONN	0	30	2	174	7302.109	TONN	8868	36321	37585	148038
6203.709	TONN	11	427	108	3154	7302.200	TONN	35345	166955	216157	921590
6204.321	STK.	628	603	1700	1667	7302.300	TONN	22150	62851	114455	303729
6204.329	STK.	3	7	123	170	7302.401	TONN	-	-	601	3384
6204.359	STK.	-	-	2	4	7302.900	TONN	556	3870	5293	35568
6205.100	TONN	6	166	23	614	7303.100	TONN	1418	502	6671	3084
6205.906	TONN	4	358	14	1628	7303.800	TONN	180	654	1132	3121
6205.907	TONN	1	155	8	1515	7303.901	TONN	61	209	405	1477
KAP.62			3451		21954	7303.909	TONN	660	1051	3367	4778
						7304.001	TONN	-	-	8	54
6301.000	TONN	36	476	300	1809	7307.102	TONN	120	250	61722	80986
KAP.63			613		2329	7309.005	TONN	943	2109	3367	7521
						7310.109	TONN	6	17	82	259
6401.120	PAR	13405	525	193384	6937	7310.119	TONN	45	94	1140	2145
6401.201	PAR	3080	506	7985	792	7310.120	TONN	7877	13841	63179	107572
6402.020	PAR	5774	375	41017	3727	7310.130	TONN	6	22	82	172
6402.030	PAR	3446	450	34230	2964	7310.291	TONN	166	384	1081	3028
6402.040	PAR	172	28	13487	2037	7310.292	TONN	36	114	463	1454
6402.070	PAR	567	23	5441	322	7310.293	TONN	23	53	1894	3570
KAP.64			2073		18155	7310.296	TONN	24	111	124	591
						7311.120	TONN	7496	15685	60574	118601
6505.909	STK.	8149	140	39821	828	7311.150	TONN	1695	3289	8670	16874
6506.009	STK.	3175	297	5585	521	7311.192	TONN	283	773	2872	8145
KAP.65			445		1393	7311.193	TONN	1167	2896	8411	21437
						7311.199	TONN	-	-	92	252
KAP.66			30		152	7311.291	TONN	1143	2790	4174	10103
						7311.299	TONN	10	36	115	425
KAP.67			8		277	7311.901	TONN	-	-	0	1
						7311.905	TONN	15	11	22	58
6802.209	TONN	25	292	55	659	7312.309	TONN	294	455	1622	4238
6803.000	TONN	1160	3000	7276	18142	7312.908	TONN	862	2838	5100	16470
6804.202	TONN	70	611	268	2924	7313.100	TONN	3058	8023	12443	33061
6804.300	TONN	0	29	1	437	7313.111	TONN	1629	4280	11844	30580
6804.900	TONN	31	699	148	4007	7313.119	TONN	469	1234	2162	5187
6806.100	TONN	1	42	28	424	7313.130	TONN	22	82	419	1207
6806.901	TONN	78	1537	534	9843	7313.190	TONN	156	479	595	1237
6807.300	TONN	98	368	510	2188	7313.310	TONN	8	53	31	176
6807.900	TONN	86	265	548	2729	7313.330	TONN	-	-	1837	5411
6808.001	TONN	470	1353	1529	4297	7313.390	TONN	138	222	771	2064
6808.009	TONN	-	-	7	45	7313.600	TONN	9614	45925	41015	190274
6810.100	TONN	1928	2129	27035	24584	7313.709	TONN	22	87	1674	5831
6810.900	TONN	94	289	1070	3206	7313.902	TONN	70	495	322	2558
6811.500	TONN	641	554	1510	1745	7313.903	TONN	28	194	152	962
6811.900	TONN	49	310	183	559	7313.909	TONN	41	63	458	1875
6816.908	TONN	805	5945	4846	37080	7314.106	TONN	648	2584	3528	12440
KAP.68			17957		114398	7314.506	TONN	245	1109	1110	5881
						7315.370	TONN	-	-	14	132
6902.200	TONN	98	408	841	2538	7315.390	TONN	1	40	58	1135
6902.300	TONN	78	98	2045	2280	7315.489	TONN	9	47	14	110
6902.900	TONN	41	442	89	1093	7315.560	TONN	0	4	8	127
6903.909	TONN	56	1522	355	9966	7315.590	TONN	-	-	4	61
6904.909	STK.	30944	228	977604	4709	7315.710	TONN	-	-	11	84
6911.008	TONN	9	684	58	4276	7315.730	TONN	-	-	31	334
6912.004	TONN	45	1472	246	8183	7315.820	TONN	7	97	41	453
6913.002	TONN	3	207	4	380	7316.100	TONN	47	36	1033	721
6914.002	TONN	3	60	16	558	7318.100	TONN	5	530	225	5534
KAP.69			5460		37176	7318.210	TONN	155	803	2452	20403
						7318.230	TONN	673	4071	1481	11788
7007.300	TONN	640	4070	2482	16169	7318.270	TONN	431	8587	1402	18359
7008.008	TONN	24	354	135	2416	7318.290	TONN	0	15	14	425
7010.200	TONN	900	1440	5083	7936	7318.510	TONN	:	606	:	3615
7010.900	TONN	422	836	1646	3158	7318.520	TONN	:	1499	:	7978
7013.003	TONN	0	40	2	215	7318.530	TONN	:	2270	:	10857
7013.005	TONN	1	143	4	380	7318.550	TONN	:	4331	:	22789
7013.008	TONN	8	197	31	1121	7318.560	TONN	23	64	56	148
7020.100	TONN	480	3752	2994	24322	7318.570	TONN	0	7	39	451
7020.200	TONN	-	-	508	5530	7318.590	TONN	1	7	3	65
7020.300	TONN	0	2	4	153	7318.909	TONN	63	63	132	958
7020.901	TONN	108	939	313	3671	7319.009	TONN	8	94	200	991
7020.909	TONN	17	279	93	1444	7320.100	TONN	:	421	:	3694
7021.009	TONN	1	21	23	612	7320.209	TONN	31	511	193	3288
KAP.70			12631		70484	7320.910	TONN	13	790	123	8309
						7320.920	TONN	0	36	6	437
7101.000	KG.	-	-	8	757	7320.990	TONN	63	2487	330	15020
7102.500	KG.	0	63	1	704	7321.210	TONN	-	-	66	1531
7105.100	KG.	5	15	1836	4081	7321.220	TONN	18	638	104	4860
7105.901	KG.	1684	3582	7845	14956	7321.290	TONN	187	3874	1234	22022
7105.909	KG.	373	582	1928	3283	7321.901	TONN	10	74	99	663
7107.100	KG.	57	4535	238	21597	7321.902	TONN	257	5984	804	27210
7107.901	KG.	3	223	22	1539						

TABELL 11, FORTS. UTFØRSEL. VIKTIGERE VARER ETTER TOLLSAMARBEIDSRÅDETS NOMENKLATUR (CCCN).

VARENR.	MENGDE- ENHET	1984 JANUAR - JUNI 1984				VARENR.	MENGDE- ENHET	1984 JANUAR - JUNI 1984			
		J U N I		J U N I				J U N I		J U N I	
		MENGDE	VERDI	MENGDE	VERDI			MENGDE	VERDI	MENGDE	VERDI
		1000 KR.		1000 KR.				1000 KR.		1000 KR.	
7321.908	TONN	1438	14615	7460	77332	7616.909	TONN	281	11126	1649	66972
7322.000	TONN	141	4227	402	9982	KAP.76			892933		5071848
7323.100	TONN	116	322	539	1758						
7323.301	TONN	30	1135	155	5579	7701.100	TONN	:	81778	:	451220
7323.309	TONN	10	149	61	880	7702.002	TONN	-	-	42	472
7323.903	TONN	63	580	267	2783	7702.008	TONN	1	127	4	1431
7324.001	TONN	-	-	2061	37060	KAP.77			81905		453320
7324.009	TONN	85	1022	297	3897						
7325.100	TONN	56	393	373	3134	7801.300	TONN	740	1176	3864	6723
7325.200	TONN	279	2448	2123	20036	KAP.78			1195		6931
7327.100	TONN	1	132	13	545						
7329.159	TONN	0	12	1	78	7901.100	TONN	7037	58701	36517	287918
7329.310	TONN	0	4	320	755	7901.200	TONN	350	3404	3848	34798
7329.901	TONN	163	2126	1128	14194	7901.300	TONN	31	157	226	1185
7329.902	TONN	1	16	50	756	7903.300	TONN	545	5040	2942	26355
7329.909	TONN	59	805	449	4878	7906.009	TONN	114	1169	623	6233
7330.000	TONN	1	27	15	360	KAP.79			68638		356998
7331.101	TONN	3	45	28	361						
7331.209	TONN	2	78	68	797	8001.300	TONN	1	51	14	668
7331.301	TONN	-	-	19	167	8006.000	TONN	2	454	14	3828
7331.309	TONN	1	41	1	54	KAP.80			531		4765
7332.115	TONN	3	111	45	777						
7332.195	TONN	2	79	32	868	8104.610	TONN	12	323	74	1408
7332.196	TONN	9	257	71	1696	8104.620	TONN	104	14389	591	72435
7332.197	TONN	306	2768	1382	14404	KAP.81			14712		74196
7332.909	TONN	4	125	6	382						
7336.159	STK.	5765	8919	18063	30306	8201.100	STK.	3794	185	20160	743
7336.800	TONN	21	394	80	2096	8201.901	STK.	4216	145	28236	898
7337.190	TONN	4	180	39	842	8201.908	STK.	826	27	3435	139
7337.909	TONN	10	620	39	2284	8202.101	TONN	9	157	39	1375
7338.190	TONN	0	5	3	62	8202.702	TONN	9	466	35	1808
7338.204	TONN	30	2056	128	8999	8203.199	TONN	0	97	6	599
7338.205	TONN	0	17	4	224	8203.410	TONN	1	94	3	309
7338.208	TONN	1	53	11	457	8204.340	TONN	2	169	11	810
7338.691	TONN	-	-	1	128	8204.360	TONN	1	102	9	1229
7338.699	TONN	12	558	67	3328	8204.390	TONN	9	526	70	2281
7338.910	TONN	26	202	73	786	8205.104	TONN	5	1112	30	6871
7338.950	TONN	107	1349	585	7157	8205.105	TONN	10	453	82	4083
7340.002	TONN	126	398	889	2060	8205.106	TONN	1	785	6	4244
7340.200	TONN	339	2618	2444	16387	8205.108	TONN	0	62	2	404
7340.300	TONN	-	-	18	335	8205.300	TONN	0	146	3	1001
7340.909	TONN	933	13327	4226	70464	8205.509	TONN	2	667	8	2899
KAP.73			524889		2870900	8205.809	TONN	2	456	16	2645
						8206.009	TONN	14	1013	70	4778
7401.150	TONN	725	7320	3455	34584	8207.009	TONN	1	488	2	1510
7401.210	TONN	2329	25798	13582	147018	8209.101	TONN	0	43	1	232
7401.301	TONN	-	-	14	103	8209.902	TONN	2	383	9	1456
7401.600	TONN	329	2908	3164	20302	8209.903	TONN	0	44	2	524
7403.209	TONN	71	1037	396	6089	8214.001	TONN	1	197	3	614
7403.300	TONN	12	152	71	853	8214.004	TONN	0	17	0	286
7403.610	TONN	12	196	49	729	8214.005	TONN	0	53	1	421
7403.710	TONN	97	1129	678	7558	8214.009	TONN	0	20	1	297
7404.201	TONN	30	469	69	1062	KAP.82			8440		45873
7408.201	TONN	139	6371	533	23907						
7410.000	TONN	2	78	71	990	8301.109	TONN	16	2060	91	8497
7411.100	TONN	-	-	2	86	8301.809	TONN	22	380	76	1666
7415.190	TONN	18	528	99	2853	8301.859	TONN	0	17	35	3268
7415.900	TONN	4	165	26	961	8302.206	TONN	33	679	178	3965
7418.109	TONN	5	438	20	1766	8302.207	TONN	21	946	197	8268
7419.100	TONN	1	26	12	540	8302.901	TONN	83	2812	556	17580
7419.900	TONN	54	1527	449	9930	8302.909	TONN	76	2516	400	15062
KAP.74			48609		263601	8303.000	TONN	140	3523	669	13631
						8304.000	TONN	22	365	174	2581
7501.200	TONN	2965	119142	18538	716738	8306.100	TONN	2	352	12	2119
7501.600	TONN	-	-	21	428	8307.102	TONN	31	2098	179	12023
7503.300	TONN	-	-	2	473	8307.109	TONN	42	4099	186	16814
KAP.75			119150		717750	8307.202	TONN	91	3187	489	17979
						8307.209	TONN	56	2646	173	8874
7601.100	TONN	22397	275395	168656	1934301	8307.309	TONN	2	177	12	1008
7601.200	TONN	31249	391835	170043	2053768	8307.709	TONN	1	47	4	371
7601.300	TONN	2071	11546	12644	75933	8307.802	TONN	51	1663	192	8851
7602.100	TONN	1917	24264	9424	119903	8307.809	TONN	5	215	31	1442
7602.200	TONN	59	803	390	5440	8308.000	TONN	2	68	17	563
7602.301	TONN	291	4959	1708	28868	8313.110	TONN	42	438	133	1397
7602.309	TONN	1051	21135	4474	91760	8314.000	TONN	2	419	7	1148
7603.001	TONN	513	8568	2674	44290	8315.100	TONN	15	446	173	3496
7603.002	TONN	-	-	46	243	KAP.83			29355		152190
7603.009	TONN	5924	101952	28515	474484						
7604.101	TONN	5	81	68	1148	8401.100	STK.	1	634	89	3562
7604.109	TONN	5	128	25	505	8401.909	TONN	0	37	6	984
7604.800	TONN	13	486	40	1245	8406.150	STK.	-	-	5	143
7604.900	TONN	5	104	87	2058	8406.210	STK.	12	48	94	632
7606.000	TONN	282	4842	1210	21548	8406.400	STK.	139	61	842	631
7607.000	TONN	32	921	52	2206	8406.600	STK.	7	49	105	1036
7608.200	TONN	14	918	119	6990	8406.702	STK.	6	266	26	737
7608.900	TONN	329	18967	1266	54287	8406.703	STK.	3	70	57	3505
7609.000	TONN	7	970	39	2944	8406.704	STK.	8	21386	33	47846
7610.100	TONN	73	2395	247	9352	8406.705	STK.	-	-	10	20919
7610.200	TONN	6	235	30	1217	8406.706	STK.	7	146	80	1233
7610.900	TONN	132	4142	520	19078	8406.707	STK.	12	448	118	3514
7612.000	TONN	340	5096	3086	40100	8406.708	STK.	4	318	25	2157
7615.100	TONN	31	1433	149	7266	8406.800	STK.	3	1397	11	1578
7615.200	TONN	2	189	12	905	8406.959	TONN	4	394	65	4101
7615.500	TONN	5	207	65	2363	8406.991	TONN	17	614	111	4544
7616.100	TONN	0	50	19	1237	8406.999	TONN	152	15911	1156	87752
7616.200	TONN	1	64	19	498	8407.400	STK.	1	16	13	1624
7616.903	TONN	3	121	20	693	8407.501	STK.	294	894	912	6177
						8407.509	STK.	62	903	589	6247
						8407.900	TONN	16	619	109	5485

TABELL 11, FORTS. UTFØRSEL. VIKTIGERE VARER ETTER TOLLSAMARBEIDSRADETS NOMENKLATUR (CCCN).

VARENR.	MENGDE- ENHET	J U N I 1984		J A N U A R - J U N I 1984		VARENR.	MENGDE- ENHET	J U N I 1984		J A N U A R - J U N I 1984	
		MENGDE	VERDI	MENGDE	VERDI			MENGDE	VERDI	MENGDE	VERDI
		1000 KR.		1000 KR.				1000 KR.		1000 KR.	
8408.819	STK.	:	8702	:	19888	8423.903	TONN	2	381	34	3085
8408.910	TONN	0	37	0	385	8423.906	TONN	817	58490	2935	199179
8408.931	TONN	4	11908	21	78441	8423.908	TONN	68	4567	378	16366
8408.939	TONN	3	2149	15	12142	8424.102	STK.	1204	18330	7168	109165
8410.001	STK.	394	108	2226	494	8424.205	STK.	17	141	179	1661
8410.050	STK.	1	1184	9	1191	8424.206	STK.	36	735	387	6867
8410.100	STK.	52	502	330	3857	8424.207	STK.	3	45	285	777
8410.300	STK.	334	994	2005	8661	8424.209	STK.	243	19	426	538
8410.400	STK.	426	28272	1752	117078	8424.408	STK.	40	727	267	2908
8410.705	STK.	160	973	1661	10953	8424.550	STK.	1	3	96	436
8410.901	TONN	39	10825	240	46421	8424.801	STK.	16	220	627	7899
8411.105	STK.	10	729	63	2254	8424.808	STK.	6	136	158	1231
8411.106	STK.	1	131	17	2418	8424.919	TONN	892	15683	4341	74603
8411.107	STK.	201	1198	932	8298	8424.999	TONN	26	452	416	7170
8411.109	STK.	7	36	99	165	8425.250	STK.	523	1818	669	2387
8411.500	STK.	213	320	2380	4305	8425.600	STK.	4409	5134	42144	50194
8411.916	TONN	4	1033	25	5885	8425.903	TONN	4	373	46	2692
8411.919	TONN	2	753	56	12151	8425.909	TONN	139	2156	765	11123
8411.951	TONN	1	107	63	2287	8426.910	TONN	0	36	4	355
8411.959	TONN	3	319	14	1929	8428.100	STK.	248	97	2293	473
8412.000	STK.	75	2077	611	9456	8430.100	STK.	3	58	32	1688
8413.900	TONN	0	11	4	596	8430.300	STK.	-	-	2	55
8414.801	STK.	-	-	10	1693	8430.502	STK.	2	120	2	120
8414.809	STK.	6	1150	23	5119	8430.508	STK.	33	9035	156	51600
8414.909	TONN	2	161	49	419	8430.909	TONN	44	2104	114	9611
8415.209	STK.	326	1081	1606	5414	8431.109	STK.	6	3834	30	12912
8415.400	STK.	7	72	34	366	8431.209	STK.	-	-	10	11979
8415.800	STK.	8	4126	103	13073	8431.904	TONN	-	-	8	267
8415.992	TONN	94	4122	676	30650	8431.909	TONN	88	3224	777	25358
8415.999	TONN	89	3129	397	16835	8432.108	STK.	13	73	40	131
8416.909	TONN	-	-	24	64	8433.100	STK.	28	946	89	3023
8417.310	STK.	-	-	77	118	8433.900	TONN	2	207	14	1715
8417.351	STK.	-	-	27	877	8435.110	STK.	6	1598	26	4511
8417.359	STK.	8	89	44	427	8435.501	STK.	2	61	24	828
8417.401	STK.	15	1002	55	1749	8435.508	STK.	1	8	4	595
8417.409	STK.	632	3242	3298	16216	8435.901	TONN	0	86	0	156
8417.501	STK.	-	-	-	-	8436.100	STK.	-	-	-	-
8417.509	STK.	-	-	44	133	8436.200	STK.	-	-	2	243
8417.602	STK.	7	11209	35	37042	8437.100	STK.	3	658	16	3353
8417.609	STK.	2	567	95	5085	8437.209	STK.	4	132	62	1092
8417.801	STK.	-	-	1	20	8438.909	TONN	2	657	7	2277
8417.809	STK.	2901	374	83838	3367	8439.100	STK.	1	7000	5	7037
8417.902	TONN	7	919	58	4419	8439.909	TONN	13	899	19	1219
8417.909	TONN	30	768	160	9179	8440.210	STK.	18	188	43	475
8418.300	STK.	2	571	32	19679	8440.909	TONN	1	76	7	754
8418.501	STK.	93	77	770	337	8441.809	STK.	48	299	170	691
8418.509	STK.	174065	4698	1043021	12013	8443.309	STK.	-	-	11	177
8418.608	STK.	680	1140	4180	14887	8445.100	STK.	3	88	33	1765
8418.941	TONN	1	635	9	3722	8445.209	STK.	5	155	21	691
8418.999	TONN	14	1950	133	12656	8445.250	STK.	-	-	23	1192
8419.100	STK.	1372	1474	7409	8631	8445.300	STK.	20	361	156	2917
8419.200	STK.	5	81	21	324	8445.614	STK.	2	69	18	1203
8419.309	STK.	16	189	78	3112	8445.659	STK.	4	122	11	532
8419.401	STK.	2	93	2	93	8445.800	STK.	9	469	63	6292
8419.408	STK.	36	3319	176	14359	8446.009	STK.	10	96	56	854
8419.909	TONN	22	1007	42	5107	8447.200	STK.	556	2000	2617	8030
8420.400	STK.	-	-	10150	1180	8447.300	STK.	-	-	5	171
8420.800	STK.	291	250	361	629	8447.808	STK.	18	452	148	3208
8421.100	STK.	2317	8018	4403	10538	8448.509	TONN	2	288	32	2119
8421.803	STK.	8	44	38	212	8448.609	TONN	4	339	54	2127
8421.808	STK.	2313	2835	23570	25292	8449.101	STK.	93	144	925	1095
8421.903	TONN	5	390	15	1964	8449.108	STK.	140	427	897	1923
8421.909	TONN	10	652	63	4280	8449.203	STK.	4	14	404	588
8422.101	STK.	:	527	:	4095	8449.901	TONN	1	129	6	980
8422.102	STK.	24	100	113	528	8449.909	TONN	6	422	32	2525
8422.300	STK.	182	23761	1813	131930	8450.100	STK.	719	338	4604	7397
8422.501	STK.	17	7097	103	65632	8450.900	TONN	20	1694	98	9565
8422.502	STK.	1	16	21	1122	8451.210	STK.	13	256	67	520
8422.503	STK.	-	-	10	4770	8452.600	STK.	12	46	77	269
8422.509	STK.	7	1719	55	9300	8452.800	STK.	94	3185	768	17077
8422.602	STK.	-	-	-	-	8453.200	STK.	272	17309	609	90621
8422.700	STK.	-	-	7	215	8453.300	STK.	73	5201	684	29967
8422.802	STK.	98	541	218	1079	8453.400	STK.	2	190	22	1784
8422.808	STK.	111	6658	999	36835	8453.500	STK.	2478	24610	16385	152495
8422.902	TONN	16	306	51	1108	8453.900	STK.	57	2630	719	8994
8422.909	TONN	185	17316	1462	100606	8454.809	STK.	255	13	1085	554
8423.110	STK.	2	1737	36	14893	8455.100	TONN	2	146	13	872
8423.150	STK.	2	360	12	2094	8455.200	TONN	13	783	30	5412
8423.220	STK.	15	1733	84	14017	8455.300	TONN	33	32131	174	107929
8423.291	STK.	2	672	16	3241	8455.400	TONN	1	60	8	312
8423.299	STK.	3	57	4	252	8456.400	STK.	-	-	-	-
8423.301	STK.	3	312	15	1849	8456.502	STK.	1	745	4	1082
8423.304	STK.	2	185	28	3427	8456.509	STK.	2	91	12	445
8423.401	STK.	4	580	21	9124	8456.801	STK.	-	-	1	5
8423.409	STK.	5	1822	20	6323	8456.909	TONN	30	903	134	2976
8423.601	STK.	2	79	26	1245	8459.150	STK.	-	-	3	492
8423.603	STK.	3	1756	23	20532	8459.331	STK.	-	-	17	726
8423.609	STK.	1	25	20	1697	8459.339	STK.	6	2745	33	13732
8423.707	STK.	10	94	44	494	8459.400	STK.	8	92	52	597
8423.901	TONN	14	590	112	3524	8459.501	STK.	1	271	2	486
						8459.508	STK.	11	1556	37	2317

TABELL 11. FORTS. UTFØRSEL. VIKTIGERE VARER ETTER TOLLSAMARBEIDSRÅDETS NOMENKLATUR (CCCN).

VARENR.	MENGDE- ENHET	J U N I 1984		J U N I 1984		VARENR.	MENGDE- ENHET	J U N I 1984		J U N I 1984	
		MENGDE	VERDI	MENGDE	VERDI			MENGDE	VERDI	MENGDE	VERDI
		1000 KR.		1000 KR.				1000 KR.		1000 KR.	
8459.700	STK.	-	-	23	237	8514.300	STK.	479	864	6040	10728
8459.803	STK.	37	5247	250	30616	8514.909	TONN	4	224	16	1469
8459.804	STK.	-	-	3	817	8515.110	STK.	16	2311	158	12760
8459.809	STK.	526	88309	2357	219030	8515.120	STK.	669	12381	2579	54281
8459.992	STK.	2396	91	5539	352	8515.300	STK.	-	-	8	737
8459.999	TONN	106	11217	470	55853	8515.350	STK.	1	2	161	1002
8460.409	TONN	39	4399	124	14683	8515.430	STK.	395	537	997	913
8461.301	TONN	32	1253	243	10176	8515.441	STK.	46	48	1476	891
8461.302	TONN	53	4642	359	26119	8515.451	STK.	13	34	155	158
8461.309	TONN	13	1499	196	16470	8515.459	STK.	80	172	1592	2353
8461.401	TONN	0	24	3	368	8515.540	STK.	8	118	29	342
8461.409	TONN	4	609	83	11452	8515.560	STK.	703	1869	1572	3474
8461.700	TONN	1	150	4	763	8515.701	STK.	55	1369	470	6955
8462.100	TONN	5	278	36	2102	8515.709	STK.	21	942	144	4706
8463.101	TONN	1	63	10	354	8515.902	TONN	1	428	14	2186
8463.109	TONN	19	403	55	1988	8515.904	TONN	8	5277	62	40769
8463.202	TONN	2	173	7	1152	8515.905	TONN	0	2228	3	17750
8463.300	TONN	10	1154	53	5429	8515.906	TONN	1	330	2	1218
8463.400	TONN	19	1263	101	9420	8516.500	TONN	0	123	1	579
8463.502	TONN	9	300	30	1141	8517.100	TONN	3	1388	29	11167
8463.503	TONN	1	106	10	1286	8517.900	TONN	2	1079	8	5814
8464.009	TONN	1	550	3	2161	8518.102	TONN	0	76	2	726
8465.100	TONN	17	1333	284	25131	8519.101	STK.	9084	9115	48265	39077
8465.901	TONN	0	147	6	1699	8519.103	TONN	1	159	7	1470
8465.909	TONN	10	1433	72	7627	8519.104	TONN	4	486	39	3881
KAP.84			615688		2903003	8519.109	TONN	1	459	91	6086
						8519.310	TONN	0	131	4	1987
8501.115	STK.	83	332	513	1851	8519.420	TONN	11	665	57	3192
8501.164	STK.	194	373	1273	1743	8519.490	TONN	0	84	2	555
8501.165	STK.	35	262	261	1683	8519.511	TONN	0	52	5	416
8501.166	STK.	7	1458	40	12656	8519.520	TONN	17	1443	118	9429
8501.180	STK.	25	772	470	17929	8519.591	TONN	17	1117	86	4798
8501.200	STK.	14	37891	98	147891	8519.599	TONN	23	2439	100	11146
8501.411	STK.	1037	151	8431	1321	8519.630	TONN	0	32	1	549
8501.413	STK.	92	310	546	2590	8519.700	TONN	2	1912	6	7891
8501.415	STK.	264	199	1221	936	8519.800	TONN	36	7881	202	44824
8501.416	STK.	83	1210	284	5292	8519.901	TONN	4	205	29	2666
8501.417	STK.	11	22	82	4332	8519.909	TONN	14	3552	49	16145
8501.420	STK.	20	3307	123	29129	8520.110	TONN	1	98	3	444
8501.520	STK.	11051	2485	90422	16350	8520.190	TONN	0	107	15	749
8501.592	STK.	15	925	267	3455	8520.200	TONN	11	668	61	2616
8501.599	STK.	892	619	4422	6821	8520.809	TONN	1	252	3	550
8501.601	STK.	28218	412	169561	2521	8521.610	STK.	212144	3216	2134796	16900
8501.609	STK.	176	153	691	371	8521.630	STK.	120	50	106678	366
8501.910	TONN	1	200	52	7412	8521.800	STK.	31	103	6973	1192
8501.993	TONN	53	661	208	2844	8522.300	TONN	2	1679	10	4118
8501.999	TONN	22	1958	33	4567	8522.990	TONN	0	22	0	436
8502.800	TONN	2	192	47	5475	8523.301	TONN	10	206	34	861
8503.900	TONN	-	-	1	15	8523.303	TONN	277	12524	2983	184622
8504.110	TONN	280	2900	2243	23185	8523.307	TONN	12	307	33	1177
8504.190	TONN	73	1375	384	7106	8523.308	TONN	0	13	13	692
8504.800	TONN	0	19	3	616	8523.402	TONN	176	5199	751	23692
8504.910	TONN	26	210	161	1327	8523.403	TONN	26	575	43	1744
8504.990	TONN	2	29	5	113	8523.405	TONN	9	555	244	9624
8505.100	STK.	5	18	510	359	8523.406	TONN	3	225	162	3402
8505.401	STK.	6890	2682	29105	11418	8523.407	TONN	21	682	108	4005
8505.802	STK.	-	-	-	-	8523.408	TONN	2	67	23	646
8505.909	TONN	39	2385	177	11297	8523.900	TONN	18	1522	186	16725
8506.990	TONN	0	21	8	579	8524.201	TONN	-	-	-	-
8508.400	STK.	120	80	3941	1254	8524.900	TONN	-	-	994	652
8511.102	STK.	-	-	-	-	8525.110	TONN	110	1723	462	7922
8511.1G3	STK.	1	2	2	18	8525.190	TONN	3	46	24	444
8511.202	STK.	2	964	11	1286	8525.300	TONN	28	496	420	7874
8511.301	STK.	8	80	34	577	8526.108	TONN	13	157	67	1184
8511.309	STK.	23	71	110	699	8526.200	TONN	1	139	8	785
8511.911	TONN	11	1005	48	6369	8528.000	TONN	1	1297	3	2415
8511.991	TONN	2	222	11	1099	KAP.85			221909		1360100
8511.999	TONN	1	89	7	815						
8512.100	STK.	6769	2458	34193	14652	8608.000	STK.	67	1123	1031	12140
8512.203	STK.	53766	11101	294380	62351	8609.100	STK.	-	-	30	2741
8512.204	STK.	657	153	6516	1901	8609.909	TONN	0	1	117	6320
8512.209	STK.	7070	868	48182	6929	KAP.86			1143		21358
8512.390	STK.	2	5	2238	149						
8512.510	STK.	1422	1083	5892	4224	8701.200	STK.	1	200	2	300
8512.520	STK.	5112	8498	24950	39158	8701.300	STK.	594	1160	13858	27123
8512.550	STK.	568	857	4735	5241	8701.912	STK.	1	68	5	341
8512.610	STK.	2690	371	6688	1339	8701.916	STK.	-	-	3	501
8512.690	STK.	427	340	1965	1467	8701.919	STK.	1	68	13	420
8512.700	STK.	630	277	10146	2794	8702.111	STK.	3	214	3	214
8512.801	TONN	17	586	118	4150	8702.119	STK.	16	1029	173	6086
8512.802	TONN	0	84	8	1566	8702.129	STK.	1	10	25	784
8512.910	TONN	106	2204	774	16263	8702.210	STK.	-	-	1	100
8512.999	TONN	22	1338	176	8722	8702.260	STK.	2	58	5	251
8513.109	STK.	174	435	365	994	8702.312	STK.	2	150	8	417
8513.201	STK.	-	-	-	-	8702.313	STK.	1	110	6	869
8513.209	STK.	11	1141	15	2028	8702.318	STK.	22	10277	125	52134
8513.300	STK.	84	359	159	2089	8702.320	STK.	14	2007	82	11918
8513.400	TONN	2	2944	69	40706	8702.382	STK.	29	1486	53	2588
8513.801	STK.	2181	155	4358	361	8702.389	STK.	-	-	1	222
8513.802	TONN	16	10372	79	55304	8702.390	STK.	4	42	33	1014
8513.809	STK.	1256	1229	5525	4347	8702.603	STK.	14	4586	144	43989
8513.904	TONN	8	3977	47	24001	8702.609	STK.	-	-	10	2092
8513.909	TONN	3	3251	25	35602	8703.000	STK.	3	546	20	8409
8514.200	STK.	28148	3072	177188	17848	8704.300	STK.	-	-	15	4749

TABELL 11, FORTS. UTFØRSEL. VIKTIGERE VARER ETTER TOLLSAMARBEIDSRÅDETS NOMENKLATUR (CCCN).

VARENØR.	MENGDENHET	1984 JANUAR - JUNI 1984		1984 JANUAR - JUNI 1984		VARENØR.	MENGDENHET	1984 JANUAR - JUNI 1984		1984 JANUAR - JUNI 1984	
		MENGDE	VERDI	MENGDE	VERDI			MENGDE	VERDI	MENGDE	VERDI
		1000 KR.		1000 KR.				1000 KR.		1000 KR.	
8704.909	STK.	3	409	12	3736	9029.006	TONN	4	1984	19	9456
8705.908	STK.	3	159	35	849	9029.008	TONN	9	7356	67	47428
8706.100	TONN	9	230	55	5124	KAP.90			73960		408843
8706.209	TONN	2698	59038	16821	414119						
8707.100	STK.	1	1363	4	1416	9101.004	STK.	-	-	226	541
8707.110	STK.	1	45	19	700	9101.005	STK.	85	4	7477	406
8707.190	STK.	6	2443	34	8581	9101.006	STK.	199	41	978	310
8707.800	STK.	3	68	10	3075	9101.008	STK.	17	2	1581	184
8707.901	TONN	7	353	39	2216	9104.900	STK.	175	24	1507	242
8709.130	STK.	-	-	157	2074	9106.000	STK.	396	64	4195	551
8710.000	STK.	5439	4422	26486	21202	KAP.91			798		3199
8712.101	TONN	0	7	39	2039						
8712.201	TONN	56	1812	429	14152	9204.100	STK.	-	-	6	51
8712.204	TONN	22	913	104	4577	9207.001	STK.	4	19	111	826
8712.208	TONN	4	91	51	1250	9211.190	STK.	-	-	623	403
8713.001	STK.	222	81	2162	3760	9211.700	STK.	348	847	811	3669
8714.390	STK.	204	1274	412	762	9211.801	STK.	56	54	514	267
8714.401	STK.	5299	745	54239	8462	9211.805	STK.	1987	6061	8637	22039
8714.905	TONN	3	427	17	1110	9211.807	STK.	88	259	1286	3262
8714.908	TONN	27	335	104	1109	9212.209	TONN	5	475	67	3884
KAP.87			:		:	9212.401	STK.	20279	278	167953	2694
						9212.402	STK.	3800	579	19184	1045
8802.300	STK.	-	-	1	1688	9212.403	STK.	13834	1310	98582	13743
8802.500	STK.	-	-	3	5145	9212.405	STK.	164	71	1433	190
8803.000	TONN	4	6751	17	18440	9212.409	TONN	1	123	3	860
KAP.88			6751		77668	9212.901	STK.	20075	171	89862	673
						9212.903	STK.	41211	1294	87153	2962
8901.111	STK.	1	23	9	257	9212.909	TONN	0	92	2	421
8901.112	STK.	-	-	7	850	9213.009	TONN	2	365	10	2261
8901.121	STK.	102	13738	658	87552	KAP.92			12231		60727
8901.131	STK.	391	2012	2342	11957						
8901.132	STK.	16	2260	70	6362	9307.302	TONN	0	6	7	384
8901.231	BR. TONN	-	-	-	-	9307.306	TONN	9	307	36	1201
8901.239	BR. TONN	-	-	-	-	9310.000	TONN	80	17066	1064	102535
8901.250	BR. TONN	-	-	-	-	KAP.93			17735		105292
8901.290	BR. TONN	-	-	500	39500						
8901.300	BR. TONN	-	-	3134	112358	9401.111	TONN	357	27484	1740	133394
8901.350	BR. TONN	-	-	5278	282264	9401.112	TONN	0	3	1	47
8901.530	BR. TONN	21568	270510	227855	469148	9401.119	TONN	14	412	121	3898
8901.550	BR. TONN	-	-	-	-	9401.124	TONN	76	3304	373	18404
8901.560	BR. TONN	55062	45541	94066	105029	9401.125	TONN	34	2584	246	15799
8901.575	BR. TONN	32271	142875	390140	936381	9401.126	TONN	13	1043	80	5573
8901.576	BR. TONN	-	-	15785	81230	9401.129	TONN	0	22	2	317
8901.579	BR. TONN	-	-	34311	258372	9401.131	TONN	2	117	23	1860
8901.590	BR. TONN	113	280	14081	126232	9401.901	TONN	81	4630	217	12346
8901.600	BR. TONN	896	20500	2077	40825	9401.903	TONN	0	38	34	1057
8901.650	BR. TONN	488	39091	38551	586652	9401.904	TONN	7	147	43	996
8901.750	STK.	-	-	-	-	9401.909	TONN	62	1639	375	10020
8901.801	STK.	23	5357	102	31885	9402.000	TONN	12	707	56	3555
8901.809	STK.	1	191	1	191	9403.119	TONN	166	1120	672	4524
8902.003	BR. TONN	-	-	-	-	9403.191	TONN	88	2906	533	16375
8902.009	STK.	-	-	-	-	9403.199	TONN	142	3301	771	18081
8903.001	STK.	-	-	-	-	9403.201	TONN	3	162	25	1274
8903.009	STK.	-	-	1	1120	9403.206	TONN	124	2879	673	16700
8904.001	BR. TONN	-	-	487236	127638	9403.209	TONN	9	798	22	1119
8905.001	TONN	2	318	5	947	9403.800	TONN	12	550	44	2353
8905.002	TONN	82	2445	460	13297	9403.901	TONN	6	105	51	703
8905.009	TONN	49	728	229	4250	9403.902	TONN	1	73	9	260
KAP.89			546295		3325661	9403.906	TONN	0	8	4	566
						9403.909	TONN	39	418	465	2942
9002.009	TONN	0	33	1	475	9404.201	TONN	39	718	122	2098
9003.002	STK.	5206	256	22002	1440	9404.901	TONN	22	441	177	3096
9007.104	STK.	162	48	992	383	9404.912	STK.	4074	1193	23746	6838
9007.909	TONN	0	76	0	910	9404.919	TONN	0	30	8	169
9010.102	STK.	11	145	46	462	9404.921	TONN	8	806	41	3586
9010.109	STK.	99	936	279	3487	KAP.94			58101		289879
9010.201	TONN	0	47	2	943						
9010.202	TONN	5	1071	23	3112	KAP.95			16		22
9010.809	TONN	0	162	3	1392						
9013.100	TONN	5	734	17	3086	9601.201	TONN	-	-	3	68
9013.900	TONN	0	112	2	525	9601.400	TONN	38	3643	351	34405
9014.101	TONN	1	241	4	2609	9601.901	TONN	22	739	83	2614
9014.102	TONN	0	276	2	1899	9601.903	TONN	1	39	5	381
9014.909	TONN	3	2852	14	14132	KAP.96			4476		37930
9016.500	TONN	0	24	1	396						
9016.900	TONN	0	121	1	556	9703.100	TONN	6	291	35	2024
9017.110	TONN	0	243	0	794	9703.900	TONN	3	151	45	1222
9017.190	TONN	9	4523	49	22183	9704.100	TONN	0	24	2	429
9017.509	TONN	0	18	0	245	9704.990	TONN	1	62	44	4808
9017.909	TONN	11	2195	53	11474	9705.209	TONN	1	135	4	296
9018.000	TONN	18	3540	101	17804	9706.101	PAR	2376	308	14068	2409
9019.903	TONN	0	74	0	695	9706.102	PAR	42838	1114	58939	1969
9019.904	TONN	0	62	5	738	9706.109	TONN	7	434	25	1669
9020.100	TONN	-	-	1	589	9706.904	TONN	57	2205	266	10091
9020.200	TONN	1	157	1	353	9706.905	STK.	21	107	183	1130
9020.300	STK.	6	136	37	937	9706.908	TONN	4	258	29	979
9020.400	TONN	0	52	1	1069	9707.003	TONN	2	263	43	2949
9021.000	TONN	51	8311	270	49367	9707.006	TONN	3	295	13	1106
9022.000	TONN	0	92	2	714	KAP.97			:		:
9024.100	STK.	374	329	2832	1561						
9024.200	STK.	16027	503	38035	1636	9801.300	TONN	1	52	6	584
9024.901	STK.	7065	3611	44897	17779	9802.900	TONN	1	139	6	1160
9024.909	STK.	807	2570	4995	12041	9815.000	TONN	8	634	17	1181
9025.000	TONN	1	210	7	2506	KAP.98			1368		5925
9028.101	STK.	196	93	724	646						
9028.109	STK.	68	687	550	4622	9901.000	TONN	0	1925	1	5368
9028.300	STK.	78	4098	737	19310	9902.000	TONN	0	177	0	8143
9028.400	STK.	22	1330	152	5134	9904.000	TONN	0	136	3	3005
9028.903	STK.	43	104	1695	1714	9905.000	TONN	0	34	0	577
9028.904	STK.	470	315	558	1707	9906.008	TONN	1	339	2	1476
9028.905	STK.	1932	8404	9791	28709	KAP.99			2631		19134
9028.909	STK.	2263	14857	10472	103060						

TAB. 12. SAMHANDLEN MED DE ENKELTE LAND.
 IMPORTS AND EXPORTS BY COUNTRY.

LAND COUNTRY	INNFØRSEL - PRODUKSJONSLAND IMPORTS - COUNTRY OF PRODUCTION				UTFØRSEL - BESTEMMELSESLAND EXPORTS - COUNTRY OF DESTINATION			
	J U N I		J A N U A R - J U N I		J U N I		J A N U A R - J U N I	
	1983	1984	1983	1984	1983	1984	1983	1984
	1000 KR.	1000 KR.	1000 KR.	1000 KR.	1000 KR.	1000 KR.	1000 KR.	1000 KR.
101 DANMARK	552762	533594	3092081	3333928	455541	447834	2247696	2625474
102 FRØYANE	3903	1173	14248	7939	27202	27065	119445	223157
103 FINLAND	252085	293151	1548471	2918968	174971	171686	1173187	1013617
105 ISLAND	3322	5472	12594	23375	26641	45767	198960	208364
106 SVERIGE	1402472	1527709	10028087	9490802	1139815	1421274	6190795	7522263
111 ALBANIA	-	-	3616	14	-	25	89	25
112 BELGIA-LUXEMBOURG	266946	409108	1191896	1557705	131777	117270	714989	709291
113 BULGARIA	1128	3316	3185	5199	1523	11773	5793	24118
117 FRANKRIKE	300125	397117	1696153	3030454	276427	248943	1453971	2445633
118 GIBRALTAR	-	-	-	-	7	23	17081	126
119 HELLAS	5994	4242	33068	38783	34981	22143	135710	166380
121 IRLAND	28107	37583	151606	305805	15974	21598	100923	107267
123 ITALIA	208702	267695	1663367	1706208	134406	179895	1104314	1123308
125 JUGOSLAVIA	13829	12442	60346	71614	38306	9692	149916	63212
126 MALTA	824	244	6124	2608	1698	510	12329	2818
127 NEDERLAND	287649	268947	1834239	1789108	644116	702611	4938776	5235588
131 POLEN	27230	37507	95043	160206	21711	15719	134401	106784
132 PORTUGAL	44195	53029	308475	376033	30661	91942	183627	303987
133 ROMANIA	2745	7796	19320	28665	8536	2800	61431	44632
135 SOVJETUNIONEN	56849	159375	284045	844594	155001	55195	358288	304306
137 SPANIA	64882	86397	342875	476201	46089	38988	276860	261000
139 STORBRITANNIA OG N.-IRLAND	890781	1077283	5263038	5931581	3295241	5062929	2232084	27761890
141 SVEITS	143337	147731	757809	847433	94605	88530	536753	548714
142 TSJEKKOSLOVAKIA	17978	17205	103642	106200	7807	12627	52483	72977
143 TYRKIA	4479	4064	16144	25276	5666	7927	63152	59517
144 VEST-TYSKLAND	1390849	1215305	7479202	7703099	2164483	2081973	12355045	13052322
151 ØST-TYSKLAND	234008	112495	847862	743272	5146	14058	26499	60227
152 UNGARN	8641	10111	51800	61152	16592	21583	80895	63348
153 ØSTERRIKE	79325	78737	508533	520114	35326	50827	200488	256177
EUROPA	6293147	6768828	37416869	42106336	8990249	10973208	55125980	64366523
203 ALGERIE	56	1	943	968	6692	8391	18507	45470
204 ANGOLA	-	5	-	5	-	703	7995	8424
205 BOTSWANA	-	-	4295	11	5919	56	8269	6760
209 ST. HELENA	-	-	1	-	-	-	-	15
213 BR.OMRÅDER I INDISKE HAV	-	-	-	-	-	-	-	591
216 BURUNDI	-	-	-	1346	-	-	654	1791
229 BENIN TIDL. DAHOMEY	-	-	1	-	648	873	3842	6527
231 KOMORENE	-	-	-	-	-	-	112	-
235 EKVIATORIAL-GUINEA	-	-	-	-	-	-	2011	-
239 ELFENBENSKYSTEN	259	215	2813	5981	919	2203	26666	7652
246 ETIOPIA	248	-	1063	21	2746	2221	5435	3508
249 DEN ARABISKE REP. EGYPT	1916	121889	6924	133213	13029	1714	71360	58799
250 DJIBOUTI	-	-	1	-	6	-	60	173
254 GABON	10013	-	49359	64127	1780	3586	7874	12741
256 GAMBIA	-	-	-	-	4460	7	4696	1669
260 GHANA	1197	1782	16012	28493	117	1420	8246	11869
264 GUINEA	-	-	1	-	13046	106	16504	5493
266 GUINEA-BISSAU	-	-	-	-	772	-	847	50
270 KAMERUN	2	-	216	-	3208	1630	17595	14120
273 KAPP VERDEØYENE	-	-	-	-	1100	70	2905	1041
276 KENYA	204	991	3032	4848	978	3922	12492	24589
278 KONGO, BRAZZAVILLE	-	-	243	272	1791	5800	18700	39602
279 ZAIRE, KINSHASA	-	30	7	30	434	487	2133	9636
281 LESOTHO	7	-	41	450	-	2525	61	3399
283 LIBERIA	-	-	15688	4259	140051	69057	788263	335512
286 LIBYA	-	-	-	3	1674	9122	21212	19392
289 MADAGASKAR	27	89	358	511	198	-	435	255
296 MALAWI	-	319	908	8035	60	438	264	844
299 MALI	220	77	473	417	-	5271	-	13203
303 MAROKKO	10775	16869	81662	81946	5364	5179	14086	13815
306 MAURETANIA	-	-	-	3	-	-	1873	201
307 MAURITIUS	3	38	303	205	205	8	392	182
308 NAMIBIA TIDL. SØRVEST-AFR.	4	-	4	-	-	99	522	4535
309 NIGER	-	-	-	-	-	33	916	108
313 NIGERIA	48	-	31439	396	46564	2921	218390	58980
319 MOSAMBIK TIDL. PORT. Ø. AFR	31	57	320	141	1625	3480	20354	17099
322 REUNION OG MAYOTTE	-	-	29	26	392	118	2638	1486
326 ZIMBABWE (TIDL. RHODESIA)	1849	667	17134	10290	2354	2772	24080	19276
329 RWANDA	-	-	-	574	-	-	-	120
333 SAO TOME OG PRINCIPE	-	-	-	-	-	-	-	558
336 SENEGAL	4	11	19	95	840	8203	3930	13882
337 SENTRALAFRIKANSKE REP.	-	-	-	4	-	297	228	297
338 SEYCHELLENE	-	-	-	4	-	17	74	65
339 SIERRA LEONE	-	-	282	647	-	44	727	140
346 SOMALIA	-	-	-	2	3	6	476	6
349 SPANSKE OMRÅDER I AFRIKA	-	-	-	-	-	-	451	369
356 SUDAN	259	275	4497	1100	1639	753	16950	38958
357 SWAZILAND	-	-	2	2	-	-	-	-
359 SØR-AFRIKA	13700	20980	107082	180150	27011	86073	216519	315496
369 TANZANIA	219	-	693	33	3892	8082	49447	34398
373 TCHAD	-	-	-	-	-	-	-	3055
376 TOGO	2	554	3768	17845	69	365	428	507
379 TUNISIA	663	196	2649	3304	2435	2288	7630	26315
386 UGANDA	-	-	286	-	1559	25	2826	356
389 ZAMBIA	1	-	1	-	339	5598	8313	36574
393 ØVRE VOLTA	-	-	-	52	-	-	223	-
AFRIKA	41707	165044	352549	549818	293919	245961	1638611	1219903
404 AFGHANISTAN	517	151	2009	2519	-	12314	2669	43133
409 BAHRAIN	-	-	39	16	1206	1509	5852	11499
410 BANGLADESH	156	238	573	1168	200	1460	14290	25978
412 BHUTAN	-	-	33	44	-	2477	6	2956
416 BRUNEI	-	-	-	-	10	-	102	211
420 BURMA	1369	1115	4109	4357	466	169	2031	1718
424 SRI LANKA, TIDL. CEYLON	2058	342	7556	3575	1970	2887	39910	15588
426 UNIONEN AV ARAB. EMIRATER.	27	12	127	387	9455	5620	50027	43449
428 FILIPPINENE	2734	4129	25301	21005	3692	1296	21209	7519
432 TAIWAN (TIDL. FORMOSA)	15604	21511	89829	126762	6261	30078	90687	220348
436 HONG KONG	24781	33704	251202	311376	12372	97741	59209	376436
444 INDIA	8973	7739	53107	54895	28891	69283	161058	188731
448 INDONESIA	3255	3567	16226	24447	15270	19071	117281	97760
452 IRAK	14	-	72	-	1301	19836	16526	28560
456 IRAN	413	571	78671	3193	23760	8624	96893	44359
460 ISRAEL	6398	18637	118667	142334	9132	210240	52603	471844
464 JAPAN	586430	620781	3155547	2462010	102740	207394	713527	1141118
476 JORDAN	-	-	1	2	8161	3374	13409	8093

TAB. 12.FORTS, SAMHANDELEN MED DE ENKELTE LAND.

LAND COUNTRY	INNFORSEL - PRODUKSJONS LAND IMPORTS - COUNTRY OF PRODUCTION				UTFORSEL - BESTEMMELSES LAND EXPORTS - COUNTRY OF DESTINATION			
	J U N I		J A N U A R - J U N I		J U N I		J A N U A R - J U N I	
	1983	1984	1983	1984	1983	1984	1983	1984
	1000 KR.	1000 KR.	1000 KR.	1000 KR.	1000 KR.	1000 KR.	1000 KR.	1000 KR.
478 KAMPUCHEA, TIDL. CAMBODIA...	-	-	-	5	-	-	190	-
484 KINA, FOLKEREPUBLIKKEN...	16821	16347	94039	96707	27997	82405	134706	193503
488 NORD-KOREA.....	-	-	-	4	3247	2576	8069	3967
492 SØR-KOREA.....	15815	24890	899740	1430366	19420	72999	103989	236448
496 KUWAIT.....	1	2	189	46	1901	3478	13882	19368
500 KYPROS.....	4457	5464	9063	17215	1401	4146	45340	62614
504 LAOS.....	-	-	6	2765	-	-	11	-
508 LIBANON.....	12	151	348	3053	1597	1155	13645	9191
510 MACAO.....	372	394	2905	4293	165	-	501	640
512 MALAYSIA.....	10116	22616	58683	83833	9056	12080	40254	80232
513 MALDIVENE.....	-	-	128	1	-	-	-	433
516 MONGOLIA.....	-	-	-	-	-	-	-	-
520 OMAN.....	53	-	53	40	1118	696	5041	4775
528 NEPAL.....	98	55	415	402	-	10	358	300
534 PAKISTAN.....	1895	6018	35332	38542	8242	5119	54037	58552
540 QATAR.....	87	2	97	547	3217	553	16197	4238
544 SAUDI-ARABIA.....	79124	250	208275	189431	23102	41219	80558	192731
548 SINGAPORE.....	7700	11990	122229	55575	27286	15777	128019	331161
556 JEMEN FOLKEDEM. REPUBLIKK	-	-	205	-	1878	2	4234	677
564 SYRIA.....	-	95	451	159	3819	6179	17120	14233
568 THAILAND.....	6708	5689	36103	35231	27040	10111	80297	97285
571 RYUKYU-ØYENE.....	-	-	-	-	-	-	26	-
575 VIETNAM, SOSIALISTISKE REP.	8	33	74	279	26	4	414	618
578 JEMEN ARABISKE REPUBLIKK	-	-	1160	29	2992	14	7569	6599
A S I A.....	795996	806492	5272564	5116613	388391	951895	2211746	4046863
602 BARBADOS.....	-	18	45	68	462	1542	3129	8499
604 BELIZE.....	3	6	120	27	245	137	407	2101
607 BAHAMAØYENE, BRITISKE VIRGINØYER, BERMUDAØYENE	12135	94	79757	45737	152	47135	59634	204203
612 CANADA.....	158818	311812	763832	1149620	43805	99881	488016	574778
616 COSTA RICA.....	6908	6433	32028	65804	51	216	507	2804
620 CUBA.....	62	58	236	111	354	1229	4260	4197
624 DOMINGO-REPUBLIKKEN.....	-	2	5	3	2323	3941	13231	13922
628 FRANSKE ANTILLER.....	-	-	38	2	1179	2183	12402	16650
631 GRØNLAND.....	3772	3951	9970	15543	1011	1074	3761	4830
632 GUATEMALA.....	6883	3048	21353	21778	7168	13709	8331	16248
636 HAITI.....	50	-	346	380	536	719	5242	6054
644 HONDURAS.....	6298	-	17646	20330	441	239	1068	1885
648 JAMAICA.....	24957	37550	197026	103905	8076	5758	37930	28120
652 MEXICO.....	1694	5652	38460	15988	4548	3350	225699	34095
656 NEDERLANDSKE ANTILLER.....	-	-	2613	-	1150	527	5896	3979
664 NICARAGUA.....	-	21	850	48	3	-	744	4
669 PANAMA MED KANALSONEN.....	8611	8220	50768	36967	66834	730	553329	546447
672 SALVADOR.....	1438	1	3536	16	141	191	522	787
676 SAINT-PIERRE OG MIQUELON.....	-	-	-	-	4	-	34	136
680 TRINIDAD OG TOBAGO.....	101	9	230	73	1553	593	13295	14823
684 U.S.A.....	982811	1363554	4390368	5105937	308731	668363	2149369	4043098
688 AMERIKANSKE VIRGINØYER.....	-	23488	133211	182963	73	-	589	463
N O R D - A M E R I K A.....	1214541	1763915	5742438	6765300	448840	851518	3587395	5528121
705 ARGENTINA.....	31278	50516	72497	133700	2418	1664	19145	15881
710 BOLIVIA.....	498	-	989	3	163	85	467	5394
715 BRASIL.....	90913	84339	388569	482122	13313	24121	142199	154780
720 GUYANA.....	-	-	784	6304	-	-	18	448
725 CHILE.....	2821	3161	12490	10822	927	17849	8847	32871
730 COLOMBIA.....	10633	24199	103380	151100	2524	1711	12238	6749
735 ECUADOR.....	189	5	565	203	957	2106	3484	8529
740 FALKLANDSØYENE.....	-	-	-	3	-	-	-	-
745 FRANSK GUIANA.....	-	-	404	-	71	-	377	73
755 PARAGUAY.....	9289	34	9433	154	5	72	265	72
760 PERU.....	328	2307	3958	6728	8817	1174	31912	7527
765 SURINAM.....	20874	53398	180469	239640	290	673	2946	1201
770 URUGUAY.....	131	8	505	3201	167	36	762	586
775 VENEZUELA.....	17097	28295	17203	85663	514	7617	163674	40190
S Ø R - A M E R I K A.....	184051	246261	791246	1119645	30166	57108	386334	274300
804 AUSTRALIA.....	82179	39953	393167	281624	28888	27968	118133	153241
806 PAPUA-NY GUINEA.....	1442	6312	3096	6312	92	461	2331	748
807 PITCAIRNØYENE.....	-	-	-	-	-	-	-	-
808 KIRIBATI.....	-	-	15	-	-	-	-	-
809 SALOMONØYENE.....	-	-	4029	19750	-	-	-	-
811 FIJI.....	-	-	-	-	85	59	349	804
812 VANUATU.....	-	-	-	-	-	34	-	36
813 TONGA.....	-	-	11	-	-	-	54	98
814 TUVALU.....	-	-	-	-	-	27	-	27
815 FRANSKE BES. I OSEANIA.....	-	-	145	-	476	175	2390	2413
818 NAURU.....	-	-	-	-	-	-	-	-
820 NEW ZEALAND.....	2499	4038	15347	16513	4207	3356	45901	23290
825 U.S.A., S BES. I OSEANIA.....	-	-	12	53	3	2046	766	4663
830 VEST-SAMOA.....	-	-	699	113	-	31	-	31
O C E A N I A.....	86120	50303	416521	324365	33751	34157	169924	185352
900 INTERNASJ. ORGANISASJONER.....	-	-	-	-	-	-	-	-
I A L T.....	8615562	9800844	49992187	55982077	10185316	13113847	63119990	75621063

LANDOMRDER, SE TABELL 13.

NORDEN - DANMARK, FÆRØYANE, FINLAND, ISLAND OG SVERIGE.
EFTA - FINLAND, ISLAND, SVERIGE, PORTUGAL, SVEITS OG ØSTERRIKE
E F - DANMARK, BELGIA OG LUXEMBOURG, FRANKRIKE, HELLAS, IRLAND, ITALIA, NEDERLAND, STORBRIANNIA,
VEST-TYSKLAND OG GRØNLAND
COMECOM, EUROPEISKE - BULGARIA, POLEN, ROMANIA, SOVJETUNIONEN, TSJEKKOSLOVAKIA, TYSKLAND, ØST OG UNGARN
UTVIKLINGS LAND - AFRIKA UNNTATT SØR-AFRIKA, ASIA UNNTATT ISRAEL, JAPAN OG KINA,
NORD- OG SØR-AMERIKA UNNTATT U S A, CANADA OG GRØNLAND, OSEANIA
UNNTATT AUSTRAL-SAMBANDET OG NEW ZEALAND.

REGIONAL GROUPS OF COUNTRIES, SEE TABLE 13.

NORDIC COUNTRIES - DENMARK, THE FAEROES, FINLAND, ICELAND AND SWEDEN.
EFTA - FINLAND, ICELAND, SWEDEN, PORTUGAL, SWITZERLAND AND AUSTRIA.
E C - DENMARK, BELGIUM AND LUXEMBOURG, FRANCE, GREECE, IRELAND, ITALY, NETHERLANDS, UNITED KINGDOM,
WESTERN GERMANY AND GREENLAND
COMECOM, EUROPEAN - BULGARIA, POLAND, ROMANIA, SOVJET UNION, CZECHOSLOVAKIA, GERMANY, EAST AND HUNGARY
DEVELOPING COUNTRIES - AFRICA EXCLUDING SOUTH AFRICA, ASIA EXCLUDING ISRAEL, JAPAN AND CHINA,
NORTH- AND SOUTH AMERICA EXCLUDING U S A, CANADA AND GREENLAND,
OCEANIA EXCLUDING AUSTRALIA AND NEW ZEALAND.

TABELL 13.

SAMHANDELEN MED DE VIKTIGSTE LAND.

HOVEDGRUPPER ETTER SITC. JANUAR - JUNI 1984. TUSEN KR.

TRADE WITH PRINCIPAL COUNTRIES BY DIVISIONS OF THE SITC.

	NORDEN		EFTA		EF		COMECON		UTVIKLINGS- LAND	
	INNF.	UTF.	INNF.	UTF.	INNF.	UTF.	INNF.	UTF.	INNF.	UTF.
0 MATVARER OG LEVENDE DYR	685838	991663	458039	1051504	927058	1439766	48919	99646	899143	376560
00 LEVENDE DYR	4949	559	2691	1887	3015	241	168	-	-	26
01 KJØTT OG KJØTTVARER	27103	1711	17047	1993	11526	6603	-	29213	643	1350
02 MEIERIVARER OG EGG	17819	19595	2039	34053	22931	19477	-	16205	-	6020
03 FISK OG FISKEVARER	46647	479703	22016	570159	46372	1196481	34633	47831	5855	342976
04 KORN OG KORNVARER	183719	26840	142457	21196	125656	13487	1801	8	61548	811
05 FRUKT OG GRØNNSAKER	57809	9673	38785	10965	249602	2782	11847	5	256749	146
06 SUKKER, SUKKERVARER OG HONNING	154529	9161	61063	5771	178827	3962	204	4	9850	43
07 KAFFE, TE OG KRYDDERIER	86011	25205	93766	11295	132475	22322	247	2	541074	407
08 FORSTOFFER FOR DYR, UNNT. KORN	43903	379942	39940	355947	47537	169890	-	6336	22843	14567
09 FORSKJELLIGE MATVARER	63349	39273	38235	38239	109117	4520	18	43	583	8213
1 DRILLEVARER OG TOBAKK	59484	25002	71832	26557	108046	8269	5777	220	36772	573
11 DRILLEVARER	14141	3111	13501	1682	81412	6259	3550	10	2381	408
12 TOBAKK OG TOBAKKSVARER	45343	21891	58331	24876	26634	2011	2226	210	34391	165
2 RRVARER, IKKE SPISELIGE, UNNTATT BRENSL'	1116019	452185	994473	427109	712312	1546913	56594	143818	839719	101957
21 HUDER OG SKINN, RR	68202	92856	66972	90211	14359	68857	-	-	-	27641
22 OLJEFØR OG OLJEHOLD, FRUKTER	3987	9	439	9	6912	156	556	-	26872	-
23 RRGUMMI, OGSÅ SYNT, OG REGEN	7011	468	3922	431	30090	2869	1139	-	12853	-
24 TØMMER, TRELAST OG KORK	515023	96158	479562	88194	69757	212556	22060	-	18377	569
25 PAPIRMASSE OG PAPIRAV FALL	201377	84305	194349	82650	15839	558679	2848	103920	-	56345
26 TEKSTILFIBRER OG AVFALL	9685	2152	17536	1885	40194	20560	21	891	770	433
27 RR GJØDNINGSTOFFER OG RR MINERALER	96876	39062	87965	29932	184863	221814	28936	6045	54380	6422
28 MALMER OG AVFALL AV METALL	151662	97717	135039	95039	218665	455702	504	32694	708273	121
29 ANIMALSKE OG VEGETAB. RRVARER	62196	39459	8860	38759	131632	5721	531	268	18195	10425
3 BRENSLSSTOFFER, SMØREOLJER ..	618257	3549712	568113	2967547	3218572	36849097	1325777	11000	350328	38973
32 KULL, KOKS OG BRIKETTER	21918	21872	21368	21841	399018	6228	40382	4622	-	190
33 MINERALOLJE OG -PRODUKTER	569086	3248253	511611	2808469	2274065	22523313	1283628	6378	308599	38770
34 GASS	3780	16094	12284	13581	644866	14179720	-	-	-	13
35 ELEKTRISK STRØM	23473	263494	22850	123657	623	139837	1767	-	-	-
4 DYRE- OG PLANTEFETT, -OLJE OG VOKS	33384	48147	30148	50095	25684	161259	-	33756	17171	98208
41 DYREFETT OG -OLJER	13378	7332	16288	5981	7140	126650	-	5	407	5665
42 PLANTEFETT OG -OLJER	13574	15564	8913	15496	10530	3481	-	3	16755	451
43 BEARBEIDDE DYRE- OG PLANTEFETT	6432	25251	4947	28617	8014	31128	-	33748	8	92093
5 KJEMISKE PRODUKTER, I.E.N. ..	1096477	1761267	946627	1188869	2468159	2213878	91937	136886	15692	454199
51 ORGANISKE KJEMISKE PRODUKTER ..	57182	96690	67769	106002	355508	282424	13485	9288	671	96400
52 UORGANISKE KJEMISKE PRODUKTER ..	65876	161299	64570	112048	199420	489940	31477	95077	5158	59349
53 FARGE- OG GARVESTOFFER	99725	82571	86544	61823	167459	84280	672	9707	1012	32682
54 MEDISINSKE OG FARMASØYISKE PRODUKTER	224395	52993	215822	43423	317006	73249	623	621	525	13057
55 FLYKTIGE OLJER, PARFYME M.V. ..	165098	55693	82020	46111	283475	51654	33	4956	312	35534
56 KUNSTGJØDSEL	5967	652351	5241	307560	139272	416631	17950	-	-	118501
57 SPRENGSTOFFER OG PYROTEKNISKE ARTIKLER	12348	16541	12495	16330	28912	18334	19	-	70	38
58 PLASTRRSTOFFER OG -HALVFABRIKATA	353031	586906	311461	439822	651398	718593	24162	10801	365	61915
59 KJEMISKE PRODUKTER, I.E.N.	112854	56223	100705	55749	325709	78573	3517	6438	7580	38724
6 BEARBEIDDE VARER I.E.N.	3758654	2314069	3579437	2110585	4753743	7714547	215349	168024	178969	720645
61 LRR, LRRVARER OG BEREDTE PELSSKINN	38772	26990	46881	21409	63036	26779	3855	-	7170	1593
62 GUMMIVARER	112084	49488	116778	46076	260110	63830	9590	1191	9533	8537
63 VARER AV TRE OG KORK, UNNTATT MØBLER	409656	60782	371234	57607	94486	43690	6429	94	34856	4410
64 PAPIR OG PAPP OG VARER DERAV ..	855359	197505	820450	163047	268375	1190595	2447	88327	1876	291522
65 TEKSTILGARN, -STOFF, OG -VARER ..	356833	166581	371945	138315	772891	107998	29686	6507	69123	12991
66 VARER AV IKKE-MET. MINERALER ..	321255	99480	270431	85883	447104	94763	24052	3	9305	11713
67 JERN OG STÅL	667221	524696	628524	408740	1179747	1454718	43816	23844	6655	114808
68 METALLER, UNNT. JERN OG STÅL ..	248667	783952	268475	890769	628518	4428012	88373	45386	9001	223415
69 VARER AV METALLER, I.E.N.	748807	404595	684719	298740	1039477	304161	7102	2672	31450	51655
7 MASKINER OG TRANSPORTMIDLER ..	5525706	1877586	5269640	1574066	9474222	2700003	107065	69406	1529956	2454181
71 KRAFTMASKINER OG -UTSTYR	177047	55141	185076	39453	381679	123829	10287	4162	736	234854
72 MASKINER FOR SPES. INDUSTRIER ..	726641	338831	643759	269144	1340789	477312	29193	28867	4337	137859
73 METALLBEARBEIDINGSMASKINER ..	56377	15203	63120	15317	122187	16835	798	798	2979	2485
74 INDUSTRIMASK. OG -UTSTYR I.E.N.	822279	254245	720620	220757	1771994	373695	5967	16438	6269	210547
75 KONTORMASKINER OG AUTOMATISK DATABEHANDLINGSTYR	185114	181820	196382	167980	732237	187061	202	2825	34171	12725
76 TELEKOM. APPARATER OG -UTSTYR ..	274669	114182	258536	97748	469611	142172	700	3147	59948	63366
77 ELEKTR. MASKINER OG APPARATER ..	581724	323559	584432	297101	1429800	205108	28339	11846	46629	100754
78 KJØRETØYER FOR VEG	806004	423974	733388	388210	1772295	219616	23886	552	68027	12782
79 ANDRE TRANSPORTMIDLER, INKL. SKIP	1895851	170630	1884326	78356	1453631	954376	951	770	1306860	1678811
SKIP OG BATER OVER 100 BR.T	1742150	107748	1735184	1790	458943	870952	-	-	1306189	1667246
NBYGDE	1411190	105958	1411190	-	364993	282264	-	-	1258196	45900
ELDRE	330960	1790	323994	1790	93950	588688	-	-	47993	1621346
8 FORSKJELLIGE FERDIGE VARER ..	2864309	556735	2240847	441868	3644274	505024	97644	13484	557434	81317
81 SANITER- VARME- OG LYSUTSTYR ..	113470	41908	100228	29196	81390	32454	2091	930	2507	3168
82 MØBLER OG DELER	730400	123197	483279	83288	412731	93828	28658	563	8364	4886
83 REISEEFFEKTER, VESKER O.L.	32357	5784	20701	2447	50911	13749	4243	0	39149	74
84 KLRR OG TILBEHØR TIL KLRR	947572	70573	723246	57200	1198947	63285	21305	2443	301913	2307
85 FOTTØY	91061	13295	134413	11318	248217	5279	10475	10	101837	225
87 VITENSKAP, OG TEKN. INSTRUM.	143125	73621	143508	63614	416586	128706	3167	7781	4313	42698
88 FOTOGR. OG OPTISKE ARTIKLER/JUR	27486	10089	46526	7343	246914	8850	659	112	21071	2427
89 FORSKJ. FERDIGE VARER I.E.N.	778838	218269	588946	187463	988578	158875	27045	1645	78280	25533
9 VARER IKKE GRUPP. ETTER ART ..	16885	16509	17569	14923	80144	93225	226	154	117	6727
I ALT	15775012	11592875	14176724	9853124	25412214	53231983	1949287	676393	4425302	4333341

LANDOMRRDER, SE SIDE 48.

REGIONAL GROUPS OF COUNTRIES
SEE PAGE 48.

TABELL 13. FORTS. SAMHANDELEN MED DE VIKTIGSTE LAND
HOVEDGRUPPER ETTER SITC. JANUAR - JUNI 1984. TUSEN KR.

DANMARK		FINLAND		ISLAND		SVERIGE		BELGIA OG LUXEMBOURG		FRANKRIKE		HELLAS		GR.
INNF.	UTF.	INNF.	UTF.	INNF.	UTF.	INNF.	UTF.	INNF.	UTF.	INNF.	UTF.	INNF.	UTF.	
304845	219306	41577	128432	1464	13762	333147	621387	28848	40780	72850	219037	1400	11020	0
2258	22	58	23	835	-	1798	514	17	-	261	-	-	-	00
10086	485	-	193	-	75	17017	938	-	61	362	26	-	-	01
15873	9207	9	225	-	28	1937	10134	-	171	4575	228	6	142	02
19964	136382	390	73246	628	3108	20859	260256	576	39556	339	184431	5	8154	03
46172	7066	3909	4044	-	894	133638	14615	1751	56	5163	22	10	237	04
39498	401	6684	42	-	2739	11627	6488	18697	80	46271	46	1360	1	05
100598	3415	21942	372	-	80	32530	5182	3879	19	4132	1	-	-	06
21545	13670	6135	2746	-	1995	58330	6510	1265	521	1027	722	14	-	07
8463	47247	1831	46051	-	2952	33690	282440	190	191	7626	32709	-	2486	08
40928	1411	619	1491	-	1890	21802	34310	2494	123	3095	852	5	-	09
20841	2585	29581	1075	-	6	9061	21329	525	207	35922	93	300	1	1
3194	1425	5402	14	-	6	5545	1660	279	140	34127	66	295	1	11
17647	1160	24179	1061	-	-	3516	19669	247	67	1796	27	4	-	12
140964	64457	125604	116714	4907	13915	841950	255201	21007	98033	24266	141520	2027	6428	2
1230	5643	56447	51308	1502	8	9023	35897	-	39	-	4910	-	323	21
3548	-	-	-	-	4	439	5	18	-	454	-	1	-	22
3256	37	-	309	-	1	3755	121	2660	-	3684	-	-	-	23
35897	15855	21831	68	-	7233	457295	71315	1	828	2563	7400	-	-	24
11989	21703	28238	872	-	-	161150	61730	14	81178	-	67043	-	3698	25
302	271	1806	58	21	23	7556	1800	1725	643	1276	1916	3	-	26
15823	11546	2034	3341	3339	3039	75680	21105	14623	8000	12215	41996	1059	2408	27
16611	7069	14896	33896	45	1878	120078	54874	-	7303	1319	17725	953	-	28
52308	2334	353	26862	-	1729	6973	8354	1966	41	2754	531	10	-	29
78629	542703	31819	2433	-	10319	507809	2922394	109274	68308	100857	1052644	-	99	3
550	30	10237	1060	-	9667	11131	11114	39270	-	56365	-	-	-	32
76923	392899	21582	1372	-	652	470581	2781467	69910	61821	44460	1052644	-	99	33
533	9937	-	-	-	-	3247	6156	93	6487	32	-	-	-	34
623	139837	-	-	-	-	22850	123657	-	-	-	-	-	-	35
7336	8878	-	9696	4457	2824	21591	26581	232	132	512	5985	16	538	4
525	2076	-	3548	4457	70	8396	1637	-	67	4	1472	-	37	41
4766	20	-	686	-	1513	8808	13298	16	-	459	-	16	-	42
2046	6782	-	5462	-	1241	4386	11646	216	65	48	4513	-	501	43
313808	649442	66063	222503	-	34075	716605	851719	212947	28219	199286	67100	1000	25434	5
4731	7077	4479	47602	-	119	47972	41655	27582	450	29671	6679	-	20481	51
3890	63189	714	28314	-	9723	61272	60049	17979	12441	24665	30004	-	193	52
28467	23599	5416	5942	-	676	65845	52078	6630	1069	8240	1990	-	3403	53
69870	15266	6365	6049	-	655	148160	30975	47152	640	13741	1350	-	251	54
98704	16735	7248	4159	-	1533	59146	33125	23554	934	34730	2452	-	-	55
728	345076	32	5725	-	8165	5207	293585	16020	1512	27006	2726	-	183	56
174	388	840	489	-	936	11334	12758	270	576	1666	14	-	-	57
78421	170344	35202	119377	-	7015	238408	289367	58219	6715	30671	14556	1000	143	58
28823	7769	4767	4826	-	5253	79264	38328	15542	3881	28897	7329	-	779	59
604044	670811	606677	209847	2550	74921	2545309	1344231	488634	322192	397785	534712	5220	47854	6
8988	6475	8266	3418	1796	407	19722	16690	911	3	1982	500	2301	5259	61
16031	8139	18925	5294	-	703	77118	35189	18461	2933	39354	463	22	363	62
45349	7567	80710	5180	-	9335	283597	37790	1603	474	2356	594	-	1	63
54812	80496	251837	12275	6	20087	548705	82550	35364	47418	19297	85843	-	28686	64
149521	40373	37140	36174	443	3037	169665	83427	81409	1104	72050	5677	2165	580	65
86552	22565	20643	4661	71	2345	213988	68789	33916	7317	52956	5400	596	348	66
73556	159126	97579	46458	-	7587	496086	309690	166970	111542	111803	74860	68	2458	67
28532	235294	34542	69678	2	9624	185771	469110	61163	144761	38248	343560	13	927	68
140883	110775	57035	26709	231	21799	550657	240986	88837	6638	59739	17815	55	432	69
754879	319116	1508805	258328	4583	37146	3257174	1145619	592142	131326	1924251	380729	366	72185	7
27810	15241	28497	5596	4	2069	120735	30978	24456	28781	44678	13776	53	2720	71
153502	81890	99653	93313	3591	6381	469630	154715	62615	11641	122885	62709	-	1633	72
12212	1877	1918	1047	5	238	42243	12034	4469	1077	7344	96	-	-	73
196332	66961	83088	40363	133	18158	542726	125570	185875	11497	101777	51451	7	3194	74
13152	28073	19406	21113	148	2321	152408	130081	8293	14627	92391	12520	-	9	75
76487	30089	40388	18087	-	1111	157794	63952	88414	6622	24622	12214	10	1216	76
158425	46732	60570	43498	496	4796	362234	227945	47178	8330	113633	21350	238	1381	77
92143	39380	88076	25722	55	1575	625729	356767	166915	42275	180682	2050	58	626	78
24816	8873	1087211	9589	150	496	783674	45577	3927	6476	1236238	195563	-	61405	79
6966	-	1072189	-	-	-	-	1790	-	-	364489	183360	-	59488	-
6966	-	999127	-	-	-	412063	-	-	-	364489	-	-	-	-
6966	-	73062	-	-	-	250932	1790	-	-	-	183360	-	59488	-
1106286	145987	507635	63602	5414	21292	1244772	320574	102513	18667	271566	41368	28439	2678	8
16173	14206	16727	7779	-	495	80569	19352	1370	468	2691	496	-	102	81
255430	44898	32434	10325	-	5608	442836	62177	6991	2000	9089	7398	36	59	82
12847	3406	6798	168	-	340	12712	1817	3199	111	2546	139	98	-	83
465504	19363	294857	6480	2642	6300	184553	38268	17813	399	106900	5440	26503	114	84
50636	2879	21415	320	-	398	19010	9690	203	36	26425	400	1447	4	85
40895	15023	19446	11962	3	3392	82601	41634	11176	8231	29552	12970	2	673	87
13521	3519	2067	616	18	284	11880	5667	26324	878	35567	342	-	2	88
251281	42692	113891	25951	2751	4474	410910	141970	35437	6543	58796	14184	352	1724	89
2296	2189	1205	988	-	103	13384	13228	1583	1427	3160	2444	16	144	9
3333928	2625474	2918968	1013617	23375	208364	9490802	7522263	1557705	709291	3030454	2445633	38783	166380	

TABELL 13. FORTS.

SAMHANDELEN MED DE VIKTIGSTE LAND.

HOVEDGRUPPER ETTER SITC. JANUAR - JUNI

1984. TUSEN KR.

GR.	IRLAND		ITALIA		JUGOSLAVIA		NEDERLAND		POLEN		PORTUGAL		ROMANIA	
	INNF.	UTF.	INNF.	UTF.	INNF.	UTF.	INNF.	UTF.	INNF.	UTF.	INNF.	UTF.	INNF.	UTF.
0	38372	1879	42192	249655	4694	797	159921	28208	10339	29429	11457	161639	170	-
00	-	-	-	-	-	-	-	35	168	-	-	1350	-	-
01	202	-	-	-	2356	-	26	1429	-	6978	-	-	-	-
02	-	-	387	-	-	-	333	1111	-	16204	-	485	-	-
03	2966	885	41	236352	-	797	319	16227	3014	3235	139	158954	-	-
04	238	687	7750	379	32	-	8000	253	-	8	-	85	-	-
05	353	-	31322	-	2279	-	84669	140	7080	5	11167	-	99	-
06	620	-	1031	-	-	-	5823	16	20	4	23	137	-	-
07	10	-	1548	-	19	-	50372	2088	54	0	52	41	71	-
08	509	29	18	12801	-	-	1280	6295	-	2976	-	566	-	-
09	33475	279	95	122	8	-	9098	615	2	18	77	21	-	-
1	1443	-	9949	22	1098	-	4648	1736	337	211	2248	-	1106	-
11	1292	-	9944	22	1098	-	1247	1337	337	2	2248	-	1106	-
12	150	-	5	-	-	-	3401	399	-	210	-	-	-	-
2	67495	8393	136245	135641	1036	1357	102062	125581	18605	28115	9117	4128	994	25
21	292	-	17	28872	-	-	311	-	-	-	-	-	-	-
22	-	-	13	-	-	-	948	140	57	-	-	-	-	-
23	266	2010	445	-	-	-	6877	-	-	-	-	-	-	-
24	-	4182	-	63	-	6	539	23813	17948	-	190	-	994	-
25	-	86	4	75891	-	-	429	56663	127	12232	4962	887	-	-
26	301	0	4978	-	-	-	2703	23	-	866	61	-	-	25
27	4469	1690	10263	23453	1036	1351	39068	36255	400	1766	3737	700	-	-
28	62167	-	111716	7273	-	-	2385	8356	-	13115	2	2541	-	-
29	-	425	8809	89	-	-	48802	332	73	136	165	-	-	-
3	13891	8774	39620	185337	70	-	160367	3287598	42857	1	-	7424	-	4622
32	-	-	-	-	-	-	22423	15	32017	-	-	-	-	4622
33	13891	45	39144	185337	70	-	137096	3277498	10840	1	-	-	-	-
34	-	8728	476	-	-	-	848	10085	-	-	-	7424	-	-
35	-	-	-	-	-	-	-	-	-	-	-	-	-	-
4	-	148	111	1784	3	-	4721	31629	-	861	3432	563	-	-
41	-	25	30	1470	-	-	16	30998	-	5	3432	9	-	-
42	-	-	81	-	3	-	3542	-	-	3	-	-	-	-
43	-	123	-	314	-	-	1163	631	-	854	-	554	-	-
5	23805	12571	39495	68673	877	1051	337254	140979	10187	11292	2484	24521	18	15666
51	2408	6	4575	3032	571	7	96737	28642	1582	1101	-	13839	18	452
52	9537	4639	1322	28508	-	188	24261	8641	8030	2454	-	2321	-	14373
53	150	4591	1536	841	-	105	15117	21814	6	1950	102	895	-	242
54	2071	389	2520	155	30	16	44623	3287	-	207	1024	64	-	-
55	6356	46	3219	275	141	0	12323	5561	-	910	2	1056	-	-
56	-	-	-	-	-	-	6211	10270	-	-	-	13	-	-
57	-	-	181	942	-	-	-	301	-	-	-	-	-	-
58	1236	1953	18034	31195	134	558	109353	50121	2	2408	1055	3047	-	600
59	2047	946	8107	3727	-	177	28629	12342	568	2262	301	3286	-	-
6	16612	47724	255663	418218	29149	7867	467478	999092	56098	15124	99402	64937	6775	8342
61	229	5	2656	1229	274	253	2004	767	-	-	1054	-	144	-
62	2716	1354	39659	729	3372	96	11895	10336	783	201	43	86	3	-
63	1154	-	4514	318	110	-	7477	2925	1789	-	6393	11	33	-
64	286	23538	4874	36719	1630	34	36534	102000	1418	806	202	540	-	-
65	3350	9244	64506	1292	6387	1888	70204	8344	3272	633	78026	12854	210	-
66	1527	56	35990	728	219	506	30250	32996	7112	-	9994	1985	38	-
67	506	943	38290	95272	1	775	133863	115884	23204	4739	425	2783	18	-
68	573	11350	12171	274035	16496	3494	56355	703185	17764	8380	42	44213	5682	6673
69	6269	1234	53002	7896	660	820	118896	22654	758	366	3222	2464	646	1669
7	84134	22148	699483	42778	13552	46518	398370	582329	11970	17564	22508	35103	470	14955
71	294	929	16867	5233	2171	561	14722	17427	2559	201	52	309	15	1159
72	4169	5958	84321	9700	13	15528	45938	41880	4297	9896	190	987	119	2655
73	431	159	9721	245	60	88	4326	2590	257	0	39	1068	21	121
74	4836	9696	191365	7099	577	28059	71806	57160	916	5318	318	25740	81	7311
75	47990	877	81645	5044	-	583	78787	11259	-	245	3423	4693	-	-
76	7787	900	51271	5192	528	974	19192	31985	42	648	10201	997	23	984
77	13954	3149	151547	4453	1506	722	82671	21126	2325	878	6091	617	89	1949
78	1589	26	109760	2031	8697	4	68455	1700	688	304	2065	219	122	80
79	3083	455	2986	3780	-	-	12475	397202	887	74	128	473	-	696
	3081	-	-	-	-	-	304	388510	-	-	-	-	-	-
	-	-	-	-	-	-	304	114000	-	-	-	-	-	-
	3081	-	-	-	-	-	-	274510	-	-	-	-	-	-
8	60047	5629	479923	18619	21136	4001	152674	38106	9800	4035	225351	5671	19132	1022
81	11	223	9500	1235	403	516	5615	2797	305	372	430	10	38	530
82	791	360	39741	1971	8316	1	27901	2879	3758	16	3509	58	8641	-
83	336	-	11200	30	911	-	4946	229	56	-	114	-	4	-
84	30439	1168	195644	1719	3478	12	11430	3446	3247	32	158651	138	3859	-
85	1422	-	129969	434	3779	2	1577	172	237	10	54843	121	5913	-
87	12882	159	7705	4936	1890	2488	27836	13280	355	3027	92	3370	13	350
88	2584	-	10982	168	1553	-	15390	1077	10	17	449	20	10	-
89	11583	3739	75183	8125	804	982	57978	14225	1831	561	7264	1954	654	142
9	7	-	3527	2581	-	1621	1613	330	11	152	35	1	-	-
	305805	107267	1706208	1123308	71614	63212	1789108	5235588	160206	106784	376033	303987	28665	44632

TABELL 13. FORTS. SAMHANDELEN MED DE VIKTIGSTE LÄND.

HOVEDGRUPPER ETTER SITC. JANUAR - JUNI 1984. TUSEN KR.														
SOVJET- UNIONEN		SPANIA		STORBRIANNIA		SVELTS		TSJEKKO- SLOVAKIA		VEST- TYSKLAND		ØST- TYSKLAND		GR.
INNF.	UTF.	INNF.	UTF.	INNF.	UTF.	INNF.	UTF.	INNF.	UTF.	INNF.	UTF.	INNF.	UTF.	
31612	22555	111196	52699	143083	423145	58073	95809	337	31879	122395	246736	418	10132	0
-	-	-	-	431	178	-	-	-	-	49	5	-	-	00
-	15398	99	69	676	3044	30	-	-	161	167	1558	-	6676	01
-	-	-	1193	413	1894	92	21505	-	-	1345	6724	-	0	02
31612	7157	-	45877	8863	362201	-	48548	-	31694	157	212293	7	3455	03
-	-	224	198	37280	2547	1401	69	195	-	19312	2241	207	-	04
-	-	109560	-	9389	141	7238	1695	114	-	18043	1973	2	-	05
-	0	123	-	36920	36	829	-	17	-	26365	475	167	-	06
-	0	956	-	28307	3531	28579	2	11	-	28386	1790	36	0	07
-	-	-	1513	9257	48789	4501	23461	-	-	20194	19343	-	-	08
-	-	234	3848	11548	784	15403	528	-	25	8379	333	-	0	09
731	2	10616	91	24522	611	30942	4147	-	-	9896	3014	-	3	1
729	2	10616	21	21651	430	307	1	-	-	9384	2838	-	3	11
2	0	-	69	2871	181	30635	4145	-	-	512	176	-	-	12
25324	74449	62043	51141	100364	396021	2775	19072	3349	23724	115573	570791	7396	5891	2
-	-	-	8785	7391	17631	-	2380	-	-	4776	11440	-	-	21
-	-	7	-	837	-	-	-	-	-	1092	16	2	-	22
1015	-	251	-	5996	8822	166	-	124	-	6906	-	-	-	23
2912	-	5488	186	17379	88667	73	6638	-	-	13377	71748	-	-	24
-	70063	374	26822	1835	118304	-	5448	508	7392	1569	134114	2213	3110	25
-	-	23	-	12108	15761	1079	5	-	-	16798	1946	19	-	26
21393	-	48435	6493	48201	42922	93	1272	2698	2057	37174	53522	4445	1863	27
-	4386	-	8851	5077	110980	-	1522	-	14276	18437	296997	504	918	28
4	-	7465	3	1540	935	1364	1808	19	-	15444	1009	214	-	29
661743	264	1023	19047	227215723392642	28442	24969	-	-	5	443777	8310930	619372	6	3
112	-	-	-	101199	1761	-	-	-	-	79210	4423	8253	-	32
659864	264	1023	19047	1528533161872229	19405	24969	-	-	5	364109	1365678	611119	6	33
-	-	-	-	642426	7203652	9037	-	-	-	459	6940829	-	-	34
1767	-	-	-	-	-	-	-	-	-	-	-	-	-	35
-	1064	1472	137	4346	73069	668	2517	-	-	8410	39096	-	30357	4
-	-	1383	123	2890	66213	3	615	-	-	3674	24293	-	-	41
-	-	89	-	1054	68	104	-	-	-	597	3393	-	-	42
-	1064	-	14	402	6789	561	1902	-	-	4139	11409	-	30357	43
31667	87859	61396	22687	494244	599954	131613	37640	9593	12075	846319	621505	36000	261	5
6407	5375	187	340	80444	148532	8886	2029	1211	-	109359	67725	3556	57	51
13950	66214	1004	8239	33572	164483	784	8839	1354	7836	84194	177842	5299	41	52
-	7509	783	293	37679	13296	14971	2089	29	-	69639	13676	-	-	53
262	40	6126	155	78876	8686	59246	5084	175	110	58154	43225	39	157	54
-	3983	1619	5077	53024	6480	10079	2936	2	-	51565	19171	-	-	55
11048	-	25495	2642	15994	30944	1	272	-	-	73312	25920	6902	-	56
-	-	-	-	12033	1275	128	749	-	-	14589	14838	19	-	57
-	1860	1528	3203	91964	202623	21741	13136	4535	3987	262499	240944	19528	5	58
-	2877	24653	2739	90658	23635	15777	2504	2286	142	123007	18165	658	1	59
61716	94107	79006	55327	809266	1989710	137634	280428	30224	515	1709040	2682401	31576	9423	6
11	-	1692	210	11324	4753	873	754	-	-	32642	7669	264	-	61
63	406	9880	259	44496	21743	3868	1765	5743	8	87475	17702	292	-	62
1799	-	2098	107	2787	20836	239	3677	305	-	29246	10973	1892	94	63
160	87314	2569	33523	26799	441910	5420	37655	465	144	90408	343604	405	54	64
203	5784	14714	385	113888	26169	32802	905	13927	23	215798	14614	9303	25	65
71	-	8176	8866	67235	10845	11545	7359	4734	3	138082	14508	11151	-	66
755	44	22410	7441	238023	411845	7813	20228	3788	270	416667	482787	4301	-	67
58390	236	5	1535	92837	958560	34708	203562	-	-	338805	1747540	-	9241	68
265	324	17463	3000	211878	93049	40367	4523	1261	67	359916	43004	3969	9	69
25590	17419	88410	31209	1457783	725418	339423	59312	37344	3837	3562739	422280	24123	3791	7
786	1596	2441	1219	98954	21328	31111	285	2640	172	153844	18237	2287	460	71
1127	3069	9036	5817	335221	193051	49194	7545	21431	3519	532138	68542	1658	998	72
3240	654	3691	750	14844	9053	16382	684	2957	-	68839	1738	678	19	73
1137	3142	13500	9029	348235	92085	65168	3148	664	68	671760	74308	2148	165	74
-	2525	21832	1046	212365	33645	20042	6434	1	-	197615	72007	76	-	75
-	40	1559	10288	50813	34403	27475	9464	153	-	151015	19539	377	489	76
3511	6226	20727	2594	199131	38296	120467	8393	3460	78	663024	60288	15989	1659	77
15790	168	15615	-	92380	48706	8031	1854	5984	-	1060238	82818	902	-	78
-	-	7	465	105840	254853	1553	21506	55	-	64266	24803	9	-	79
-	-	-	-	79139	239534	-	-	-	-	4764	60	-	-	-
-	-	-	-	-	168264	-	-	-	-	-	-	-	-	-
-	-	-	-	79139	71270	-	-	-	-	4764	60	-	-	-
6125	6586	55935	10761	593752	138445	115034	24253	25270	942	849071	94334	24348	364	8
-	-	1263	226	9331	7344	1612	619	795	27	36699	5574	759	-	81
1700	-	4756	33	14683	19520	2413	3853	4253	521	58069	14732	5337	-	82
1	-	527	2	2986	9477	578	107	2554	-	12753	358	1607	-	83
14	2336	15540	140	193239	14129	14334	5240	9102	29	151472	16540	2677	2	84
-	-	14125	13	7619	770	3435	288	3405	-	28919	570	623	-	85
247	4149	1680	6433	133412	49946	36836	2468	398	5	153125	23491	1799	158	87
22	78	1504	1012	46483	1623	25676	522	163	15	96064	1222	411	1	88
4141	23	16540	2902	185999	35638	30148	11157	4601	345	311970	31849	11136	203	89
85	-	5105	17900	32063	22874	2829	568	83	-	35880	61235	38	0	9
844594	304306	476201	261000	593158127761890	847433	548714	106200	72977	770309913052322	743272	60227			

TABELL 13. FORTS.

SAMHANDELEN MED DE VIKTIGSTE LAND.

HOVEDGRUPPER ETTER SITC. JANUAR - JUNI

1984. TUSEN KR.

GR.	UNGARN		ØSTERRIKE		NIGERIA		SØR-AFRIKA		KINA		HONG KONG		INDIA	
	INNF.	UTF.	INNF.	UTF.	INNF.	UTF.	INNF.	UTF.	INNF.	UTF.	INNF.	UTF.	INNF.	UTF.
0	6010	5651	12321	30474	223	31670	37445	20862	7162	3	1963	1996	5758	5622
00	-	-	-	-	-	-	-	-	-	-	-	-	-	-
01	-	-	-	787	-	0	-	5	-	-	-	-	-	-
02	-	0	-	1676	-	-	-	189	-	-	-	291	-	1
03	-	2290	-	26047	-	31670	-	20172	-	2	9	1053	1808	2888
04	1399	0	3508	1489	-	-	157	106	69	0	150	158	451	-
05	4521	-	2069	-	-	0	37288	-	5552	0	1238	-	1240	-
06	-	-	5740	-	-	-	-	-	26	-	292	-	-	-
07	74	0	670	-	223	-	-	-	1485	1	3	-	2209	-
08	-	3360	-	475	-	-	-	341	-	-	14	494	-	1176
09	15	0	334	0	-	-	-	48	31	0	257	-	50	1558
1	1278	4	-	-	-	-	2	20	-	14	-	13	179	1
11	1278	4	-	-	-	-	2	0	-	14	-	12	-	1
12	-	-	-	-	-	-	-	19	-	-	-	1	179	-
2	926	9598	10120	18080	173	10125	122276	221871	10256	1589	1028	5312	5429	20023
21	-	-	-	617	-	-	-	-	-	-	-	5184	-	-
22	497	-	-	-	-	-	451	-	7299	-	273	-	3	-
23	-	-	-	-	173	-	-	-	-	-	-	-	204	-
24	206	-	4	2940	-	-	38	-	134	876	245	-	57	311
25	-	9212	-	13713	-	-	-	-	-	714	-	-	-	19604
26	2	-	7013	-	-	-	-	-	10	-	77	-	74	7
27	-	358	3082	474	-	29791	1427	1178	-	27	128	4545	-	-
28	-	-	17	329	-	91778	220437	-	-	-	-	-	-	-
29	221	28	5	6	-	10125	219	1636	-	-	407	-	547	101
3	1806	6102	43	7	-	-	11359	-	3486	-	118	2	-	197
32	-	-	-	-	-	-	11359	-	-	-	-	-	-	190
33	1806	6102	43	7	-	-	-	-	3486	-	118	2	-	7
34	-	-	-	-	-	-	-	-	-	-	-	-	-	-
35	-	-	-	-	-	-	-	-	-	-	-	-	-	-
4	-	628	-	7913	-	-	-	101	294	293	18	127	13	-
41	-	-	-	101	-	-	-	88	-	-	-	127	-	-
42	-	-	-	-	-	-	-	-	294	-	10	-	13	-
43	-	628	-	7813	-	-	-	13	-	293	8	-	-	-
5	4471	5020	29861	18411	-	2727	55	17004	6739	72299	1119	17615	177	23626
51	711	2302	6432	758	-	-	-	308	1596	18	-	215	124	1831
52	2844	906	1800	2802	-	1026	-	9440	2065	907	961	1257	-	2828
53	637	6	212	143	-	1701	-	328	10	-	3	851	52	311
54	147	107	1027	575	-	-	-	199	997	213	15	223	-	595
55	31	63	5545	3303	-	-	-	102	147	1	76	2311	-	-
56	-	-	-	-	-	-	-	20	171	71126	-	367	-	15155
57	-	-	194	1398	-	-	-	-	494	14	-	-	-	-
58	98	548	14056	7880	-	-	-	3988	-	-	8	12217	-	77
59	4	1089	595	1552	-	-	55	2620	1260	20	55	174	-	2828
6	28781	26590	187865	136222	-	14230	8315	13493	29816	7960	10569	44415	16924	33392
61	3437	-	15169	140	-	-	72	-	37	-	148	63	4468	-
62	2706	576	16825	3039	-	-	12	394	17	34	57	252	9	37
63	593	-	296	1613	-	-	-	33	300	2253	408	18	125	-
64	-	9	14281	9939	-	5483	-	11364	225	587	384	4927	8	10723
65	2661	16	53869	1922	-	348	-	248	22605	72	3479	138	11509	14
66	947	0	14190	743	-	-	1911	185	3693	450	758	148	45	1
67	11699	18666	26621	21985	-	3190	729	193	-	343	-	18	-	990
68	6538	7094	13409	94581	-	5541	3503	420	201	13	14	36546	-	21176
69	202	228	33206	2258	-	16	1741	654	2739	4207	5322	2305	760	452
7	6070	9361	137147	38558	-	172	647	37962	682	105590	17733	294325	1458	101188
71	1738	5	4676	217	-	11	-	279	3	3726	1	1353	250	27242
72	16	8146	21502	6204	-	-	60	8721	5	34105	136	3535	-	47958
73	-	-	2534	247	-	-	30	93	-	618	1	26	230	29
74	745	153	29187	9779	-	153	290	6917	170	47170	529	4194	44	18831
75	123	5	955	3337	-	-	31	469	100	101	5236	4	1	3901
76	97	220	22677	4136	-	8	67	3883	270	4627	6064	2040	781	1737
77	2966	853	34575	11850	-	-	110	1563	123	13179	5646	1095	138	1423
78	385	-	9431	2074	-	-	59	-	10	-	118	875	13	24
79	-	-	11610	714	-	-	-	16036	-	2063	2	281203	-	41
-	-	-	-	-	-	-	-	15900	-	-	-	281177	-	-
-	-	-	-	-	-	-	-	-	-	-	-	18900	-	-
-	-	-	-	-	-	-	-	15900	-	-	-	262277	-	-
8	11801	393	142641	6476	-	41	50	4184	38269	5747	278805	9525	24927	4679
81	195	-	889	941	-	-	-	335	75	1331	1153	92	174	85
82	4531	11	2387	1266	-	8	-	7	1511	-	1173	527	80	6
83	21	-	499	16	-	-	-	-	5635	-	16056	-	1545	-
84	2029	42	68210	774	-	-	32	153	16181	1	212806	124	20904	69
85	59	0	35710	500	-	-	-	-	5050	2	6247	-	302	4
87	344	2	4530	788	-	-	-	1623	118	2211	761	8203	8	2476
88	44	-	6436	234	-	-	-	19	158	29	13091	14	14	-
89	4579	337	23981	1957	-	33	18	2047	9541	2173	27517	564	1899	2040
9	7	1	116	35	-	15	3	-	3	9	22	3106	29	4
	61152	63348	520114	256177	396	58980	180150	315496	96707	193503	311376	376436	54895	188731

TABELL 13. FORTS.

SAMHANDELEN MED DE VIKTIGSTE LAND.

HOVEDGRUPPER ETTER SITC. JANUAR - JUNI 1984. TUSEN KR.

ISRAEL		JAPAN		CANADA		USA		ARGENTINA		BRASIL		AUSTRALIA		GR.
INNF.	UTF.	INNF.	UTF.	INNF.	UTF.	INNF.	UTF.	INNF.	UTF.	INNF.	UTF.	INNF.	UTF.	GR.
92694	7334	7592	331374	112327	27141	200652	557512	119676	216	347925	93755	18211	35183	0
-	-	-	-	-	-	-	1457	-	-	-	-	-	-	00
459	-	1	25843	5	-	1623	41	4	-	630	-	4374	480	01
-	-	6	12405	-	11039	-	87609	-	-	-	-	-	14407	02
8	4171	6293	290999	5256	14813	374	456896	341	-	93466	-	47	18728	03
76	-	108	179	76626	778	97315	4536	58790	-	4	-	7563	914	04
91428	-	523	-	1791	100	86918	38	60414	-	26093	-	6174	5	05
36	-	102	-	1	4	264	6	128	-	9159	-	10	-	06
3	-	12	10	101	24	1552	621	-	-	312010	-	42	-	07
-	3164	-	1251	27148	0	5097	7128	-	216	-	289	-	488	08
684	-	548	688	1398	382	6048	567	-	-	29	-	-	162	09
177	98	48	232	4759	161	37214	4550	8	-	15076	-	-	47	1
177	97	48	173	57	156	6348	4317	-	-	558	-	-	47	11
-	0	-	58	4703	5	30867	233	8	-	14518	-	-	-	12
19788	5836	5624	126086	846462	11819	462751	58321	1632	39	16195	-	245891	579	2
-	-	-	123048	4051	11791	1098	35282	-	-	-	-	1204	147	21
-	-	6	-	2028	-	373427	-	-	-	-	-	-	-	22
-	-	392	-	-	4	6179	-	1042	-	-	-	-	-	23
-	3242	2184	-	770	-	17709	288	524	-	2079	-	731	-	24
-	2107	-	-	-	-	87	20867	-	-	-	-	-	-	25
-	-	2621	-	4	24	19470	23	66	-	-	-	109	4	26
3225	488	-	300	57	-	22499	800	-	39	280	-	20	358	27
-	-	-	877	838252	-	11832	370	-	-	13820	-	241432	-	28
16563	-	420	1861	1299	-	10450	691	-	-	16	-	2396	69	29
-	411568	151	5	21277	21	233721	955762	-	-	-	-	8524	-	3
-	-	-	-	-	-	49858	-	-	-	-	-	8521	-	32
-	411568	151	5	21277	21	168183	919390	-	-	-	-	3	-	33
-	-	-	-	-	-	15679	36372	-	-	-	-	-	-	34
-	-	-	-	-	-	-	-	-	-	-	-	-	-	35
-	383	7	51	-	388	3416	8341	1249	-	171	382	-	486	4
-	-	-	51	-	252	3012	6123	-	-	-	382	-	486	41
-	-	7	-	-	-	327	-	1249	-	171	-	-	-	42
-	383	-	-	-	136	78	2218	-	-	-	-	-	-	43
12099	2082	25799	70833	19423	31180	189345	254324	190	1452	8849	5065	870	34601	5
1	141	4677	3446	15290	37	38389	16773	190	896	63	901	-	516	51
590	991	6117	48747	46	2674	21445	63715	-	-	606	1828	-	12073	52
-	50	641	4674	79	80	8046	17548	-	-	950	-	3	1558	53
-	285	1422	178	422	3120	16881	15916	-	81	-	284	817	898	54
110	122	515	421	604	5	5489	901	-	-	-	-	-	448	55
11136	-	4	1190	-	16697	1237	109984	-	97	-	7	-	8887	56
-	-	-	7	72	372	6881	292	-	-	-	-	-	-	57
253	237	6746	537	2769	4969	32700	18420	-	135	3	655	27	4103	58
9	256	5677	11633	142	3225	58277	10776	-	244	7227	1390	23	6117	59
3471	37852	258919	415388	22194	113704	222354	1263756	787	4540	18502	45283	4993	41876	6
32	62	342	760	148	816	187	2344	2	-	453	-	109	16	61
834	-	45539	54	787	1091	23613	2069	19	30	446	2	12	65	62
-	-	689	135	5230	249	5495	2652	-	-	2255	-	13	294	63
273	5276	6836	16401	24	4139	13460	186779	-	574	6	4483	-	19374	64
403	1560	8104	6311	5086	3535	27262	4339	160	-	11481	43	1	642	65
692	11	16024	1243	615	1010	46921	20007	-	267	439	-	581	956	66
-	2019	129266	230944	5784	43	18042	205197	-	-	2666	427	16	264	67
-	25148	401	131824	368	90892	16875	789721	-	3467	21	40288	-	18651	68
1236	3755	51718	27715	4151	11929	107499	50648	606	202	736	40	4260	1614	69
10078	5590	1920404	182576	108340	355298	3311203	697858	10112	3009	64446	10044	1982	25871	7
56	366	63513	22023	3877	3518	238063	76304	101	-	83	7199	-	277	71
106	219	75326	51672	11151	21650	316048	49423	25	423	141	291	690	3508	72
74	-	18209	1346	465	95	12475	2146	-	-	34	-	96	50	73
251	502	154091	26760	36786	12322	222771	91417	21	2378	132	937	363	3194	74
912	232	225724	3696	15383	366	651904	46374	9854	-	186	39	155	2047	75
129	601	306375	4927	13666	5600	134528	38458	-	143	17	568	-	5312	76
8535	3586	125215	28424	10579	141262	303048	29163	76	65	939	170	240	2987	77
14	-	756009	83	12784	815	67352	3006	35	-	62914	841	439	8171	78
-	84	195941	43644	3650	169670	1365014	361568	-	-	-	-	-	324	79
-	-	195000	37176	-	166607	-	300000	-	-	-	-	-	-	-
-	-	195000	-	-	-	-	-	-	-	-	-	-	-	-
-	-	-	37176	-	166607	-	300000	-	-	-	-	-	-	-
4028	1121	243233	14574	9537	31702	431532	241532	18	6626	10951	251	1135	14598	8
12	54	881	2560	12	335	1711	645	-	-	-	-	-	1071	81
8	510	785	2028	710	5758	5093	95234	-	-	3	-	-	3552	82
69	-	965	8	40	68	650	111	-	-	171	-	-	10	83
1130	42	2992	841	2884	4896	16356	9323	6	-	2011	-	566	792	84
16	-	523	16	152	48	9614	231	-	-	8099	-	-	368	85
496	336	47598	7553	2224	9097	195770	88231	-	6055	6	46	240	2690	87
42	3	108326	115	440	10	74617	1016	-	-	-	-	37	76	88
2256	175	81162	1452	3074	11491	127720	46742	12	571	661	204	292	6040	89
-	-	236	0	5302	3365	13749	1142	26	-	6	-	18	-	9
142334	471844	2462010	1141118	1149620	574778	5105937	4043098	133700	15881	482122	154780	281624	153241	

TABELL 14. UTFØRSEL. VIKTIGERE VARER FORDELT PR BESTEMMELSESLAND.
EXPORTS OF PRINCIPAL COMMODITIES BY COUNTRY OF DESTINATION.

VARENDR. C C C N	VARE OG LAND	ENHET	J U N I		J A N U A R - J U N I		1984
			MENGDE QUANTITY	VERDI VALUE	MENGDE QUANTITY	VERDI VALUE	
CODE	COMMODITY AND COUNTRY	UNIT					
					1000 KR.	1000 KR.	
0301.111-140	FERSK ELLER KJØLT FISK ELLERS						
0301.411-519	INKL. FILETER	TONN	6043	99881	28637	497639	
0301.910-929	101 DANMARK		1098	11749	5776	63846	
0301.159,939	106 SVERIGE		707	14297	1790	40078	
	112 BELGIA, LUXEMB.		128	3009	585	14153	
	117 FRANKRIKE		502	17152	2575	74913	
	135 SOVJETUNIONEN		1712	2667	4476	7157	
	137 SPANIA		125	3867	398	14933	
	139 STORBRIANNIA OG N.-IRLAND		128	5382	925	27764	
	141 SVEITS		53	2383	281	11580	
	144 VEST-TYSKLAND		1054	16570	6491	78832	
	684 U S A		398	19552	3091	147091	
	ANDRE LAND		137	3254	2251	17294	
0301.161-209							
0301.711-819	FRYST FISK ELLERS, UNNT. FILETER	TONN	4328	33543	31404	180701	
0301.850	101 DANMARK		700	1990	1459	7133	
	103 FINLAND		66	1096	3163	5999	
	106 SVERIGE		76	1016	448	4579	
	112 BELGIA, LUXEMB.		22	809	61	1328	
	117 FRANKRIKE		43	2415	228	12473	
	139 STORBRIANNIA OG N.-IRLAND		127	2319	1218	13780	
	141 SVEITS		10	369	103	3618	
	144 VEST-TYSKLAND		969	3728	3119	15196	
	313 NIGERIA		-	-	2717	7393	
	460 ISRAEL		65	260	313	1347	
	464 JAPAN		2048	18334	9097	72454	
	612 CANADA		-	-	-	-	
	684 U S A		21	131	898	7995	
	ANDRE LAND		181	1075	8581	27406	
0301.941-959	FRYSTE FILETER AV FISK, UNNT. SILD	TONN	7277	99633	44969	556336	
0301.962-969	101 DANMARK		40	379	238	1892	
	103 FINLAND		383	5618	2866	41805	
	106 SVERIGE		211	3396	2465	37286	
	117 FRANKRIKE		299	5751	1319	21549	
	123 ITALIA		158	3227	749	15078	
	139 STORBRIANNIA OG N.-IRLAND		2487	34407	13888	188963	
	141 SVEITS		67	1090	334	5224	
	142 TSJEKKOSLOVAKIA		580	3921	4107	27634	
	144 VEST-TYSKLAND		910	6850	8774	67098	
	153 ØSTERRIKE		79	1455	781	14402	
	684 U S A		1888	30747	7754	113773	
	ANDRE LAND		177	2793	1693	21631	
0302.311-319							
0302.551-559	SALTET FISK ELLERS, HERU. FILETER	TONN	3354	46648	11004	169112	
0302.590	101 DANMARK		5	69	378	4712	
	106 SVERIGE		2	61	185	3824	
	117 FRANKRIKE		66	761	481	5735	
	119 HELLAS		20	260	312	4216	
	123 ITALIA		1055	20155	4631	91154	
	132 PORTUGAL		1597	20058	2989	37757	
	137 SPANIA		172	1861	948	10808	
	ANDRE LAND		437	3423	1080	10906	
0302.401-409	TØRRFISK	TONN	319	13683	2728	119662	
	106 SVERIGE		3	85	64	1804	
	123 ITALIA		203	9818	1487	74778	
	260 GHANA		5	110	81	2002	
	270 KAMERUN		45	1545	199	7009	
	313 NIGERIA		-	-	591	23892	
	319 MOSAMBIK		-	-	-	-	
	684 U S A		0	10	2	53	
	ANDRE LAND		63	2115	304	10124	
0302.501-509	KLIPPFISK	TONN	6744	103850	29606	441808	
	112 BELGIA, LUXEMB.		25	443	120	2102	
	117 FRANKRIKE		332	5892	1937	32093	
	123 ITALIA		313	5289	1480	24003	
	127 NEDERLAND		25	436	114	2144	
	132 PORTUGAL		2467	43756	6952	121075	
	137 SPANIA		21	430	329	5830	
	141 SVEITS		31	620	185	3345	
	144 VEST-TYSKLAND		145	1760	379	6501	
	204 ANGOLA		10	215	281	5027	
	254 GABON		203	1885	849	8214	
	278 KONGO-BRAZZAVILLE		473	4834	3288	35521	
	279 ZAIRE		-	-	294	3065	
	319 MOSAMBIK		52	994	349	7525	
	359 SØR-AFRIKA		38	841	216	4505	
	624 DOMINGO-REPUBLIKKEN		409	3719	1242	11833	
	628 FRANSKE ANTILLER		155	2069	1156	15038	
	648 JAMAICA		227	4138	928	17066	
	656 NEDERLANDSKE ANTILLER		15	266	106	1941	
	669 PANAMA MED KANALSONEN		23	269	138	1787	
	684 U S A		23	574	254	5361	
	715 BRASIL		1332	16876	7220	93424	
	775 VENEZUELA		231	5122	907	19872	
	ANDRE LAND		194	3423	881	14534	

TABELL 14 (FORTS.). UTFØRSEL. VIKTIGERE VÅRER FORDELT PR BESTEMMELSESLAND

VAREN- C C C N	VARE OG LAND	J U N I ENHET	1984		J A N U A R - J U N I 1984	
			MENGDE	VERDI 1000 KR.	MENGDE	VERDI 1000 KR.
0303.100-809	KREPSDYR OG BLØTDYR, IKKE HERMETISKE	TONN	1652	41112	7808	129026
	102 FÆRØYANE		170	915	1247	6283
	105 ISLAND		0	1	521	2241
	106 SVERIGE		177	4325	958	19815
	123 ITALIA		161	808	589	3281
	137 SPANIA		81	902	1177	7951
	144 VEST-TYSKLAND		97	1005	336	3349
	464 JAPAN		839	31781	2293	76513
	ANDRE LAND		126	1374	686	9592
0404.150-900	OST	TONN	1839	33145	8418	155903
	101 DANMARK		348	2206	1106	7128
	106 SVERIGE		152	2080	594	8345
	139 STORBRIANNIA OG N.-IRLAND		36	559	121	1886
	141 SVEITS		-	-	1	12
	144 VEST-TYSKLAND		49	878	314	5529
	464 JAPAN		330	2914	1461	12405
	612 CANADA		100	2462	518	11039
	684 U S A		676	19562	3003	87395
	804 AUSTRALIA		51	933	820	14407
	ANDRE LAND		97	1551	481	7756
1504.700	SILDEOLJE OG ANNEN FISKEOLJE	TONN	6761	22074	36944	117399
	127 NEDERLAND		2394	7299	9655	30996
	139 STORBRIANNIA OG N.-IRLAND		3100	10754	17873	57624
	144 VEST-TYSKLAND		822	2407	8188	24150
	684 U S A		-	-	5	269
	ANDRE LAND		445	1615	1222	4362
1604.111-390 1604.602,603 1604.701-709	FISK, TILBEREDT ELLER KONSERVERT, HERU, KAVIAR OG KAVIARETTERLIKNINGER I LUFTTETT LUKKET EMBALLASJE	TONN	1457	32703	5815	136160
	106 SVERIGE		69	1678	191	4254
	112 BELGIA, LUXEMB.		5	110	51	974
	139 STORBRIANNIA OG N.-IRLAND		33	974	118	3420
	235 EKVATORIAL-GUINEA		-	-	-	-
	249 DEN ARABISKE REP. EGYPT		-	-	-	-
	256 GAMBIA		-	-	-	-
	319 MOSAMBIK		-	-	-	-
	356 SUDAN		-	-	1	9
	359 SØR-AFRIKA		47	1158	507	12627
	386 UGANDA		-	-	-	-
	393 ØVRE VOLTA		-	-	-	-
	464 JAPAN		3	85	126	2877
	612 CANADA		30	799	108	2822
	648 JAMAICA		-	-	47	1049
	684 U S A		436	11151	2449	61123
	804 AUSTRALIA		78	1871	511	12809
	ANDRE LAND		757	14877	1706	34197
1604.401-601 1604.606-609 1604.801-909	FISK, TILBEREDT ELLER KONSERVERT, IKKE I LUFTTETT LUKKET EMB.	TONN	1916	28309	12348	175110
	101 DANMARK		34	487	128	1680
	103 FINLAND		101	1547	707	10345
	106 SVERIGE		757	10240	4227	55802
	112 BELGIA, LUXEMB.		29	557	453	7605
	117 FRANKRIKE		191	2943	2003	27094
	123 ITALIA		348	5886	1575	26666
	139 STORBRIANNIA OG N.-IRLAND		25	255	179	1753
	141 SVEITS		202	3391	1307	21454
	144 VEST-TYSKLAND		111	1238	753	8270
	153 ØSTERRIKE		74	1122	663	9975
	ANDRE LAND		43	642	352	4466
1605.211-290	KREPSDYR OG BLØTDYR, TILBEREDT ELLER KONSERV., IKKE I LUFTTETT LUKKET EMB.	TONN	2420	106373	8463	383164
	101 DANMARK		343	13518	987	43096
	103 FINLAND		25	1106	157	7261
	106 SVERIGE		334	13785	1831	76776
	117 FRANKRIKE		28	1217	70	3305
	139 STORBRIANNIA OG N.-IRLAND		754	31648	2551	115372
	144 VEST-TYSKLAND		27	1232	229	10769
	612 CANADA		8	337	131	6366
	684 U S A		845	40705	2366	113056
	ANDRE LAND		55	2826	140	7163
2301.400	MJØL OG PULVER AV FISK, KREPSDYR ELLER BLØTDYR	TONN	21847	74210	101674	353061
	101 DANMARK		250	725	869	2876
	103 FINLAND		3473	14477	11550	41729
	106 SVERIGE		8362	27672	43728	156640
	117 FRANKRIKE		1330	4499	8219	31010
	119 HELLAS		-	-	594	2448
	127 NEDERLAND		1	6	1516	4741
	139 STORBRIANNIA OG N.-IRLAND		2158	6595	15518	46691
	141 SVEITS		1587	5139	6115	21679
	144 VEST-TYSKLAND		2240	6412	5398	15056
	152 UNGARN		1050	3360	1050	3360
	249 DEN ARABISKE REP. EGYPT		-	-	-	-
	432 TAIWAN		309	1421	1712	7327
	ANDRE LAND		1086	3903	5405	19502

TABELL 14 (FORTS.). UTFØRSEL. VIKTIGERE VARER FORDELT PR BESTEMMELSESLAND

VARENRS. C C C N	VARE OG LAND	J U N I		1984	J A N U A R - J U N I		1984
		ENHET	MENGDE	VERDI	MENGDE	VERDI	
				1000 KR.		1000 KR.	
2709.000	RØLJE	TONN	2606999	4442303	14614425	24535030	
	106 SVERIGE		293886	511429	1417488	2431431	
	117 FRANKRIKE		-	-	505060	872150	
	123 ITALIA		-	-	108417	185336	
	127 NEDERLAND		109009	189818	1698557	2913597	
	139 STORBRIANNIA OG N-IRLAND		1906353	3222135	9651646	15996734	
	144 VEST-TYSKLAND		109554	190767	495333	860768	
	684 U S A		71704	125303	501848	863446	
	ANDRE LAND		116493	202851	236076	411568	
2710.010-709	PETROLEUMSPRODUKTER	KUB.M.	177834	269606	1444222	2153151	
	101 DANMARK		32250	50964	240148	378176	
	102 FÆRØYANE		11518	18351	46071	71787	
	106 SVERIGE		44800	66585	233218	339507	
	112 BELGIA, LUXEMB.		3626	5448	40371	56190	
	117 FRANKRIKE		14703	20690	118404	180469	
	127 NEDERLAND		13477	20003	218055	305591	
	139 STORBRIANNIA OG N.-IRLAND		17530	24091	129593	184585	
	144 VEST-TYSKLAND		39746	63326	333266	503482	
	ANDRE LAND		184	147	85096	133364	
2711.320	NATURGASS	1000 KUB.M	2236897	2097493	14863760	14128693	
	139 STORBRIANNIA OG N.-IRLAND		1196500	1072910	7905007	7190078	
	144 VEST-TYSKLAND		1040397	1024583	6958747	6938603	
	ANDRE LAND		-	-	6	12	
3901	KONDENSASJONS-, POLYKONDENSASJONS- OG POLYADDISJONSPRODUKTER, RÅSTOFFER OG HALVFABRIKATA	TONN	5331	39522	28589	212702	
	101 DANMARK		872	8995	4370	43911	
	103 FINLAND		202	2323	1108	11610	
	106 SVERIGE		1817	9910	10760	60146	
	117 FRANKRIKE		67	710	476	3370	
	125 JUGOSLAVIA		-	-	34	321	
	139 STORBRIANNIA OG N-IRLAND		481	4105	2986	25453	
	144 VEST-TYSKLAND		295	2411	1720	13546	
	153 ØSTERRIKE		68	815	417	3741	
	203 ALGERIE		10	72	39	217	
	254 GABON		-	-	312	2106	
	260 GHANA		0	2	0	2	
	359 SØR-AFRIKA		-	-	327	2331	
	426 UNIONEN AV ARABISKE EMIRATER		15	230	405	3245	
	428 FILIPPINENE		-	-	84	669	
	448 INDONESIA		14	117	43	344	
	544 SAUDI-ARABIA		12	326	54	1334	
	548 SINGAPORE		30	217	191	3574	
	612 CANADA		44	292	299	2245	
	684 U S A		336	2226	1425	9433	
	ANDRE LAND		1066	6773	3539	25107	
3902	POLYMERISASJONS- OG KOPOLYMERISASJONS- PRODUKTER, RÅSTOFFER OG HALVFABRIKATA	TONN	31173	190810	161815	993843	
	101 DANMARK		3369	21606	19981	126154	
	103 FINLAND		3846	22206	18400	109317	
	105 ISLAND		265	1682	980	6719	
	106 SVERIGE		5622	39322	34062	231689	
	112 BELGIA, LUXEMB.		296	1168	1380	6118	
	117 FRANKRIKE		258	2225	1035	8556	
	123 ITALIA		956	4883	4186	20745	
	127 NEDERLAND		1099	6692	6223	43793	
	139 STORBRIANNIA OG N-IRLAND		4867	29534	29559	174642	
	141 SVEITS		971	4817	2258	11126	
	144 VEST-TYSKLAND		7951	44114	37457	208427	
	153 ØSTERRIKE		51	563	268	2931	
	286 LIBYA		200	901	200	901	
	313 NIGERIA		-	-	-	-	
	369 TANZANIA		34	276	68	710	
	436 HONG KONG		332	1783	2130	11355	
	508 LIBANON		-	-	-	-	
	548 SINGAPORE		16	519	254	1875	
	568 THAILAND		1	42	6	184	
	684 U S A		165	1902	403	6571	
	ANDRE LAND		876	6573	2964	22030	
3907	VARER AV PLAST	TONN	1638	35774	8125	182735	
	101 DANMARK		268	4659	1256	22861	
	102 FÆRØYANE		5	188	80	2073	
	103 FINLAND		133	3147	641	13776	
	105 ISLAND		10	279	80	2035	
	106 SVERIGE		957	19116	4230	85852	
	117 FRANKRIKE		40	833	381	6270	
	121 IRLAND		11	505	42	1798	
	127 NEDERLAND		20	548	111	2710	
	139 STORBRIANNIA OG N.-IRLAND		76	1775	479	11388	
	141 SVEITS		3	145	55	1580	
	144 VEST-TYSKLAND		55	1269	347	10390	
	684 U S A		4	1097	65	6308	
	ANDRE LAND		54	2212	359	15695	

TABELL 14 (FORTS.). UTFØRSEL. VIKTIGERE VARER FORDELT PÅ BESTEMMELSESLAND

VARENR. C C C N	VARE OG LAND	ENHET	J U N I		1984 JANUAR - J U N I		1984	
			MENGDE	VERDI	MENGDE	VERDI	1000 KR.	1000 KR.
4301.200-900	RR PELSSKINN	STK.	66497	33904	704447	302931		
	101 DANMARK		1182	382	14937	3321		
	103 FINLAND		1543	374	247310	49216		
	106 SVERIGE		2804	779	21236	5062		
	117 FRANKRIKE		2180	993	10573	4910		
	123 ITALIA		4161	2277	42615	21362		
	139 STORBRIANNIA OG N.-IRLAND		2310	1085	22584	9300		
	144 VEST-TYSKLAND		2216	925	12018	5712		
	436 HONG KONG		431	197	11435	5184		
	464 JAPAN		23606	11233	184391	123048		
	492 SØR-KOREA		6098	3598	50077	22458		
	612 CANADA		1106	1008	18222	11791		
	684 U S A		11254	8222	54987	35282		
	ANDRE LAND		7606	2830	14062	6287		
4405, 4413.210,250 4413.290,300	TRELAST, SKÅRET ELLER HØVLET, UNNT. PARKETTSTAV	KUB.M.	48332	47603	239636	240084		
	101 DANMARK		3485	3771	13744	14872		
	105 ISLAND		1658	1768	6293	6957		
	106 SVERIGE		3283	1873	10034	8755		
	117 FRANKRIKE		3500	3455	7617	7400		
	121 IRLAND		541	547	4075	4182		
	127 NEDERLAND		4756	4210	26991	23460		
	139 STORBRIANNIA OG N.-IRLAND		17938	18198	85754	87432		
	141 SVEITS		1233	1462	5343	6358		
	144 VEST-TYSKLAND		11142	11328	70782	69976		
	ANDRE LAND		796	991	9003	10690		
4701.104,109	MEKANISK TREMASSE	TONN	21909	35979	104522	163095		
	101 DANMARK		493	768	3018	4490		
	112 BELGIA, LUXEMB.		1060	1592	5907	8972		
	117 FRANKRIKE		2429	4149	7267	10995		
	123 ITALIA		5177	8665	19519	31525		
	127 NEDERLAND		3596	6528	20233	35472		
	139 STORBRIANNIA OG N.-IRLAND		4430	6760	17152	26401		
	144 VEST-TYSKLAND		3614	5525	16060	23508		
	ANDRE LAND		1111	1992	15367	21732		
4701.200-600	CELLULOSE (HERU. DISSOLVINGMASSE)	TONN	34417	122042	205012	687449		
	101 DANMARK		750	2862	5371	16949		
	106 SVERIGE		3459	11126	18028	53836		
	112 BELGIA, LUXEMB.		3255	11886	20818	72206		
	117 FRANKRIKE		5586	20507	17477	56047		
	127 NEDERLAND		736	1719	8100	21110		
	131 POLEN		1380	5626	3139	12232		
	133 ROMANIA		-	-	-	-		
	135 SOVJETUNIONEN		796	3210	18047	70063		
	137 SPANIA		800	2987	7675	26822		
	139 STORBRIANNIA OG N.-IRLAND		1970	7301	27125	91878		
	144 VEST-TYSKLAND		2236	8529	30293	107980		
	456 IRAN		-	-	-	-		
	484 KINA, FOLKEREP.		-	-	401	714		
	684 U S A		-	-	7018	20867		
	715 BRASIL		-	-	-	-		
	ANDRE LAND		13448	46289	41518	136745		
4801.111,112	AVISPAPIR	TONN	55314	143004	334717	880919		
	101 DANMARK		238	639	8613	20604		
	105 ISLAND		317	1109	2203	7805		
	112 BELGIA, LUXEMB.		2194	5631	12068	30138		
	117 FRANKRIKE		3555	9610	18241	48785		
	119 HELLAS		2998	7303	9830	23096		
	121 IRLAND		1939	5447	5068	14739		
	123 ITALIA		2571	6952	7810	21776		
	127 NEDERLAND		3313	8192	27015	71118		
	132 PORTUGAL		-	-	75	157		
	137 SPANIA		584	2012	7002	21115		
	139 STORBRIANNIA OG N.-IRLAND		8264	24774	58639	174441		
	141 SVEITS		751	2195	2000	6204		
	144 VEST-TYSKLAND		9310	23996	72533	189782		
	313 NIGERIA		-	-	240	675		
	379 TUNISIA		490	1278	3210	8435		
	424 SRI LANKA		486	1369	2791	6806		
	432 TAIWAN, TIDL. FORMOSA		1761	4203	10103	23759		
	444 INDIA		-	-	1449	4069		
	460 ISRAEL		955	1905	2507	5159		
	512 MALAYSIA		1123	2526	7825	18514		
	534 PAKISTAN		288	905	7349	15658		
	548 SINGAPORE		1741	4161	4535	10885		
	568 THAILAND		2630	4746	14979	28679		
	684 U S A		7180	18014	32349	87864		
	ANDRE LAND		2626	6040	16282	40662		
4801.171,179 4801.190	ANNET TRYKKPAPIR	TONN	16878	54362	102886	344543		
	101 DANMARK		324	1187	1766	5684		
	105 ISLAND		28	167	241	1375		
	106 SVERIGE		142	473	479	1975		
	112 BELGIA, LUXEMB.		121	277	927	2117		
	117 FRANKRIKE		1311	3996	5461	15454		
	123 ITALIA		801	2010	3882	9448		
	135 SOVJETUNIONEN		-	-	21	103		
	ANDRE LAND		812	2407	2327	6966		

TABELL 14 (FORTS.). UTFØRSEL. VIKTIGERE VARER FORDELT PÅ BESTEMMELSESLAND

VARENR. C C C N	VARE OG LAND	ENHET	J U N I		J A N U A R - J U N I		1984	
			MENGDE	VERDI	MENGDE	VERDI		
			1000 KR.		1000 KR.			
139	STORBRIANNIA OG N.-IRLAND		4238	13268	23832	75859		
144	VEST-TYSKLAND		3156	10357	23251	76232		
319	MOSAMBIK		-	-	1	6		
444	INDIA		-	-	1806	6478		
464	JAPAN		1330	4110	5249	16287		
512	MALAYSIA		469	1156	1127	2656		
548	SINGAPORE		140	346	873	2113		
684	U S A		3055	11449	23000	83406		
705	ARGENTINA		-	-	171	574		
820	NEW ZEALAND		254	935	333	1253		
	ANDRE LAND		697	2224	8138	36559		
4801.410-497	KRAFTPAPIR OG KRAFTPAPP	TONN	8121	28352	53688	187061		
101	DANMARK		211	836	2232	8964		
106	SVERIGE		172	719	766	3567		
112	BELGIA, LUXEMB.		-	-	1813	5559		
119	HELLAS		51	113	114	347		
121	IRLAND		-	-	929	3199		
123	ITALIA		144	452	606	1790		
127	NEDERLAND		279	966	2202	7662		
139	STORBRIANNIA OG N.-IRLAND		2772	10868	16561	61242		
141	SVEITS		528	1899	2696	10011		
144	VEST-TYSKLAND		1697	6053	10107	38090		
249	DEN ARABISKE REP. EGYPT		-	-	-	-		
313	NIGERIA		554	1867	554	1867		
448	INDONESIA		-	-	6463	18915		
804	AUSTRALIA		89	340	979	3199		
	ANDRE LAND		1625	4238	7667	22649		
4801.801-806	SULFITT PAPIR, IKKE ELLERS NEVNT	TONN	3105	16935	22214	113772		
101	DANMARK		42	246	330	1856		
106	SVERIGE		44	279	439	2626		
127	NEDERLAND		116	643	586	3229		
135	SOVJETUNIONEN		922	4021	9080	39673		
139	STORBRIANNIA OG N.-IRLAND		948	5074	5966	30256		
144	VEST-TYSKLAND		266	1688	2135	13172		
359	SØR-AFRIKA		140	845	729	4305		
500	KYPROS		-	-	103	532		
534	PAKISTAN		75	511	282	2014		
804	AUSTRALIA		23	219	398	3015		
	ANDRE LAND		531	3410	2168	13094		
4803.002	GREASEPROOF	TONN	3602	24753	14871	100569		
101	DANMARK		65	524	742	5588		
135	SOVJETUNIONEN		2085	13207	6267	39556		
139	STORBRIANNIA OG N.-IRLAND		580	4080	3147	21522		
143	TYRKIA		190	1723	693	5069		
144	VEST-TYSKLAND		115	522	440	2212		
359	SØR-AFRIKA		96	839	442	3680		
684	U S A		18	172	594	4912		
804	AUSTRALIA		69	865	370	4605		
820	NEW ZEALAND		68	556	112	1009		
	ANDRE LAND		314	2264	2064	12417		
7302.101,109	FERROMANGAN	TONN	26397	73330	107030	293181		
101	DANMARK		305	658	1506	3208		
103	FINLAND		29	68	1522	3489		
106	SVERIGE		991	2823	10817	27865		
112	BELGIA, LUXEMB.		3670	9581	11071	29343		
117	FRANKRIKE		2299	6654	6849	17355		
123	ITALIA		1275	6194	6690	24921		
127	NEDERLAND		1000	2789	6604	16240		
133	ROMANIA		-	-	-	-		
139	STORBRIANNIA OG N.-IRLAND		1522	5430	10982	35253		
141	SVEITS		-	-	60	142		
144	VEST-TYSKLAND		3845	12264	16733	48469		
152	UNGARN		2700	5917	5700	11765		
153	ØSTERRIKE		2191	5089	6901	15645		
313	NIGERIA		-	-	702	3190		
684	U S A		5309	12382	14777	39312		
	ANDRE LAND		1263	3481	6117	16984		
7302.200	FERROSILICIUM, BASIS 75 PST. SI	TONN	35345	166955	216157	921590		
103	FINLAND		253	1121	2463	10618		
106	SVERIGE		3298	13507	12666	51461		
112	BELGIA, LUXEMB.		1667	7109	8004	27859		
117	FRANKRIKE		429	1858	2066	11063		
123	ITALIA		1364	6708	7957	35530		
139	STORBRIANNIA OG N.-IRLAND		5024	22592	35843	150063		
141	SVEITS		994	4808	3188	12917		
143	TYRKIA		15	135	1248	6107		
144	VEST-TYSKLAND		8399	42327	60234	259493		
203	ALGERIE		1905	8228	3371	14342		
456	IRAN		1506	7500	1626	8013		
464	JAPAN		5639	28484	53457	230338		
484	KINA, FOLKEREP.		-	-	-	-		
684	U S A		2677	12175	15339	64240		
	ANDRE LAND		2176	10403	8696	39546		

TABELL 14 (FORTS.). UTFØRSEL, VIKTIGERE VARER FORDELT PR BESTEMMELSESLAND

VARENR. C C C N	VARE OG LAND	ENHET	J U N I		1984	J A N U A R - J U N I		1984
			MENGDE	VERDI	MENGDE	VERDI		
					1000 KR.			1000 KR.
7302.300	FERROSILICOMANGAN	TONN	22150	62851	114455	303729		
	101 DANMARK		898	2376	1877	4941		
	103 FINLAND		161	777	3090	9724		
	106 SVERIGE		891	2396	5268	12840		
	112 BELGIA, LUXEMB.		3035	8964	15190	41672		
	117 FRANKRIKE		4695	14482	13835	38988		
	123 ITALIA		2395	7002	12269	32117		
	127 NEDERLAND		100	319	1725	4963		
	139 STORBRIANNIA OG N.-IRLAND		965	2772	10226	28355		
	141 SVEITS		600	672	1850	2946		
	144 VEST-TYSKLAND		5411	13950	28253	68560		
	544 SAUDI-ARABIA		1891	4604	5957	14410		
	684 U S A		708	3453	12396	38063		
	ANDRE LAND		400	1083	2520	6149		
7310.7311	STANGSTÅL OG PROFILSTÅL	TONN	20044	40358	153166	295280		
	101 DANMARK		2473	5736	9690	22815		
	103 FINLAND		293	608	4027	8396		
	105 ISLAND		46	100	1820	4106		
	106 SVERIGE		2605	5591	19283	40524		
	117 FRANKRIKE		-	-	-	-		
	127 NEDERLAND		705	1490	6072	12925		
	139 STORBRIANNIA OG N.-IRLAND		5302	9743	34408	60644		
	144 VEST-TYSKLAND		7963	15521	45885	88957		
	544 SAUDI-ARABIA		-	-	-	-		
	ANDRE LAND		658	1568	31980	56913		
7313	PLATER AV JERN OG STÅL	TONN	15256	61137	74039	281738		
	101 DANMARK		4504	22262	23016	106091		
	103 FINLAND		271	1464	701	3197		
	105 ISLAND		31	155	818	2500		
	106 SVERIGE		3530	13724	20386	71358		
	117 FRANKRIKE		114	309	210	572		
	127 NEDERLAND		-	-	387	716		
	131 POLEN		-	-	647	3559		
	137 SPANIA		395	1054	2042	5370		
	139 STORBRIANNIA OG N.-IRLAND		5188	17423	19047	62752		
	144 VEST-TYSKLAND		374	1046	1675	5023		
	152 UNGARN		215	1119	1143	5973		
	ANDRE LAND		633	2580	3967	14628		
7321	JERN-OG STÅLKONSTRUKSJONER OG DELER	TONN	1910	25185	9775	133733		
	101 DANMARK		59	561	1018	9333		
	105 ISLAND		45	2776	235	12791		
	106 SVERIGE		340	3042	3250	24966		
	117 FRANKRIKE		140	3700	163	4063		
	127 NEDERLAND		573	579	993	12395		
	139 STORBRIANNIA OG N.-IRLAND		487	5491	1281	13897		
	144 VEST-TYSKLAND		16	738	182	4793		
	452 IRAK		-	-	113	827		
	492 SØR-KOREA		5	73	698	8380		
	684 U S A		-	-	670	6941		
	760 PERU		-	-	-	-		
	ANDRE LAND		245	8226	1171	35347		
7401.150.210	KOPPER, ULEGERT, UBEARBEIDD	TONN	3054	33118	17037	181602		
	106 SVERIGE		161	1687	1801	19232		
	112 BELGIA, LUXEMB.		200	2190	400	4312		
	117 FRANKRIKE		460	5145	2170	23479		
	123 ITALIA		20	217	904	9680		
	127 NEDERLAND		-	-	700	7440		
	139 STORBRIANNIA OG N.-IRLAND		429	4726	2334	25678		
	144 VEST-TYSKLAND		1280	13572	6391	66531		
	444 INDIA		-	-	-	-		
	ANDRE LAND		504	5581	2337	25251		
7501.200	NIKKEL, ULEGERT, UBEARBEIDD	TONN	2965	119142	18538	716738		
	106 SVERIGE		17	684	93	3522		
	117 FRANKRIKE		5	195	388	14950		
	127 NEDERLAND		405	16064	3010	114405		
	139 STORBRIANNIA OG N.-IRLAND		20	784	299	11209		
	141 SVEITS		-	-	24	916		
	144 VEST-TYSKLAND		40	1601	624	21730		
	432 TAIWAN		-	-	34	1277		
	436 HONG KONG		161	6601	879	34409		
	444 INDIA		-	-	369	13651		
	464 JAPAN		523	21468	1997	80056		
	548 SINGAPORE		-	-	35	1362		
	612 CANADA		508	21092	1265	51801		
	684 U S A		1239	48696	8678	334473		
	705 ARGENTINA		-	-	76	3054		
	804 AUSTRALIA		-	-	24	967		
	ANDRE LAND		48	1958	743	28959		
7601.100	ALUMINIUM, ULEGERT, UBEARBEIDD	TONN	22397	275395	168656	1934301		
	103 FINLAND		-	-	638	7999		
	106 SVERIGE		2710	32124	11201	129789		
	112 BELGIA, LUXEMB.		352	4245	3227	38741		
	117 FRANKRIKE		453	5400	6168	70334		
	123 ITALIA		1934	24523	14852	175826		
	127 NEDERLAND		4016	50030	36211	410767		
	137 SPANIA		-	-	-	-		
	139 STORBRIANNIA OG N.-IRLAND		3677	44652	13648	160391		

TABELL 14 (FORTS.). UTFØRSEL. VIKTIGERE VÅRER FORDELT PÅ BESTEMMELSESLAND

VARENDR. C C C N	VARE OG LAND	J U N I ENHET	1984		JANUAR - J U N I 1984	
			MENGDE	VERDI 1000 KR.	MENGDE	VERDI 1000 KR.
	141 SVEITS		501	5384	6561	77367
	144 VEST-TYSKLAND		7816	95946	57837	681552
	432 TAIWAN		-	-	-	-
	456 IRAN		-	-	-	-
	464 JAPAN		146	2484	1663	26788
	684 U S A		402	5390	12348	101096
	ANDRE LAND		389	5218	4300	53650
7601.200	ALUMINIUM, LEGERT, UBEARBEIDD	TONN	31249	391835	170043	2053768
	101 DANMARK		1790	22414	9516	107697
	103 FINLAND		201	2755	789	10112
	106 SVERIGE		1697	21451	8809	109966
	112 BELGIA, LUXEMB.		1095	13586	7728	93658
	117 FRANKRIKE		1931	23894	13419	163593
	123 ITALIA		648	8595	3515	43541
	127 NEDERLAND		1333	17407	8677	104912
	132 PORTUGAL		912	11061	3409	40972
	139 STORBRIANNIA OG N.-IRLAND		7495	92377	41844	497703
	141 SVEITS		785	9540	5603	65461
	144 VEST-TYSKLAND		9156	115962	53198	647708
	153 ØSTERRIKE		1910	23539	6695	81347
	460 ISRAEL		21	267	1398	17865
	512 MALAYSIA		497	5815	1226	14312
	684 U S A		947	13231	2557	35435
	ANDRE LAND		832	9941	1659	19487
7602	ALUMINIUMSSTENGER, -PROFILER OG -TRØD	TONN	3317	51161	15996	245971
	101 DANMARK		417	5913	1734	25818
	103 FINLAND		169	2404	1002	13504
	106 SVERIGE		388	8286	2176	44938
	117 FRANKRIKE		70	935	85	1230
	119 HELLAS		-	-	0	3
	123 ITALIA		125	1608	346	4507
	139 STORBRIANNIA OG N.-IRLAND		1164	18043	4552	68969
	144 VEST-TYSKLAND		265	3615	883	14044
	313 NIGERIA		-	-	-	-
	410 BANGLADESH		-	-	1147	14825
	428 FILIPPINENE		-	-	27	325
	444 INDIA		-	-	-	-
	456 IRAN		-	-	1012	14163
	460 ISRAEL		36	460	251	3251
	544 SAUDI-ARABIA		-	-	1	171
	564 SYRIA		250	3119	596	7599
	ANDRE LAND		433	6778	2184	32624
7603.001-009	ALUMINIUMSPLETER OG -BRØD	TONN	6437	110519	31236	519018
	101 DANMARK		618	11336	3342	61019
	103 FINLAND		322	5671	1659	28142
	106 SVERIGE		350	5956	2278	37201
	112 BELGIA		24	378	224	3641
	117 FRANKRIKE		241	3881	1409	23959
	127 NEDERLAND		119	1928	1068	16597
	139 STORBRIANNIA OG N.-IRLAND		827	13604	4484	70599
	141 SVEITS		308	4833	1175	17330
	144 VEST-TYSKLAND		572	9508	3264	52207
	684 U S A		2655	46527	10773	180687
	ANDRE LAND		400	6897	1559	27636
7901.100	SINK, ULEGERT, UBEARBEIDD	TONN	7037	58701	36517	287918
	101 DANMARK		224	1846	2172	16674
	106 SVERIGE		1522	12780	7979	62739
	123 ITALIA		501	4165	2450	18665
	135 SOVJETUNIONEN		-	-	-	-
	139 STORBRIANNIA OG N.-IRLAND		814	6901	6323	50863
	141 SVEITS		505	4073	2785	20814
	144 VEST-TYSKLAND		2400	19567	8529	66230
	444 INDIA		-	-	-	-
	684 U S A		1022	8872	6115	50563
	ANDRE LAND		49	497	164	1369
8422.101-808	MASKINER OG APPARATER FOR LØFTING, LASTING OG LOSSING	STK.	636	40568	4147	257811
	101 DANMARK		32	6700	358	19566
	103 FINLAND		11	770	85	5921
	105 ISLAND		5	83	51	4079
	106 SVERIGE		147	2955	818	17041
	117 FRANKRIKE		24	1449	78	7507
	123 ITALIA		2	65	48	2251
	125 JUGOSLAVIA		156	111	170	6111
	127 NEDERLAND		15	2423	109	10994
	137 SPANIA		1	652	4	2277
	139 STORBRIANNIA OG N.-IRLAND		40	1676	189	13605
	143 TYRKIA		1	125	19	2946
	144 VEST-TYSKLAND		31	6876	642	42207

TABELL 14 (FORTS.). UTFØRSEL. VIKTIGERE VARER FORDELT PR BESTEMMELSESLAND

VARENDR. C C C N	VARE OG LAND	ENHET	J U N I 1984		JANUAR - J U N I 1984	
			MENGDE	VERDI	MENGDE	VERDI
			1000 KR.		1000 KR.	
	436 HONG KONG		-	-	7	368
	444 INDIA		5	4346	5	4346
	484 KINA, FOLKEREP.		9	1542	13	16120
	492 SØR-KOREA		15	3017	82	20159
	684 U S A		8	3022	344	15187
	725 CHILE		3	1259	15	3388
	ANDRE LAND		131	3497	1110	63736
8424.101-808	LANDBRUKSMASKINER FOR JORDBEARB.	STK.	1567	20389	9631	131819
	101 DANMARK		173	2962	757	10975
	103 FINLAND		471	5409	2877	31007
	106 SVERIGE		153	3003	1333	17537
	117 FRANKRIKE		242	4016	1171	17986
	121 IRLAND		2	12	205	1705
	127 NEDERLAND		-	-	204	2443
	137 SPANIA		18	115	48	589
	139 STORBRITANNIA OG N.-IRLAND		347	2570	1269	19290
	144 VEST-TYSKLAND		50	553	578	9232
	612 CANADA		31	489	315	4454
	ANDRE LAND		80	1260	874	16601
8453	AUTOMATISKE DATAMASKINER OG ENHETER TIL DISSE	STK.	2882	49940	18422	283953
	101 DANMARK		428	5567	1699	21470
	103 FINLAND		75	1895	489	16247
	106 SVERIGE		717	14249	5875	109681
	112 BELGIA, LUXEMB.		284	3425	1317	13433
	117 FRANKRIKE		122	540	255	3186
	123 ITALIA		18	1601	92	2962
	135 SOVJETUNIONEN		48	1471	338	1766
	139 STORBRITANNIA OG N.-IRLAND		158	6320	805	18198
	141 SVEITS		23	1716	51	4111
	144 VEST-TYSKLAND		625	5829	5397	52514
	444 INDIA		-	-	2	3827
	652 MEXICO		-	-	-	-
	684 U S A		238	3484	1366	15224
	ANDRE LAND		146	3842	736	21331
8512.203-209 8512.510-550, 8512.610,690	ELEKTRISKE ØVNER, KAMINER, KOMFYRER, STEKEØVNER OG KOMPLETTE KOKEPLATER	STK.	71712	23272	393308	122610
	101 DANMARK		8719	2818	63157	18211
	103 FINLAND		22592	4475	65027	13517
	106 SVERIGE		13686	10859	95850	58492
	117 FRANKRIKE		11075	1843	58457	10592
	123 ITALIA		-	-	3331	565
	139 STORBRITANNIA OG N.-IRLAND		7796	1426	34024	6742
	141 SVEITS		1246	224	12401	2772
	144 VEST-TYSKLAND		1561	259	18590	2925
	153 ØSTERRIKE		263	43	11969	2569
	ANDRE LAND		4774	1325	30502	6226
8706.209	DELER TIL MOTORKJØRETØYER FOR TRANSPORT	TONN	2698	59038	16821	414119
	101 DANMARK		113	1275	648	7443
	103 FINLAND		19	679	135	4078
	106 SVERIGE		2016	43523	11419	270742
	112 BELGIA, LUXEMB.		195	5007	1275	35711
	139 STORBRITANNIA OG N.-IRLAND		91	2293	615	13785
	144 VEST-TYSKLAND		126	4353	2158	72076
	283 LIBERIA		122	929	450	3345
	ANDRE LAND		16	980	121	6940
9401,9403	MØBLER	TONN	1271	54014	6588	269635
	101 DANMARK		223	8013	1031	41226
	103 FINLAND		111	1954	511	8800
	105 ISLAND		22	1275	149	4807
	106 SVERIGE		333	9821	1753	53534
	112 BELGIA		4	266	28	1985
	117 FRANKRIKE		48	1142	209	6914
	127 NEDERLAND		10	528	59	2727
	139 STORBRITANNIA OG N.-IRLAND		59	2925	441	17947
	141 SVEITS		16	955	58	3658
	144 VEST-TYSKLAND		52	1873	555	12740
	153 ØSTERRIKE		1	148	16	1225
	464 JAPAN		7	571	23	1915
	612 CANADA		10	710	86	5386
	684 U S A		325	21245	1459	94990
	ANDRE LAND		49	2587	211	11782

TABELL 15. INNFORSEL OG UTFORSEL, SKIP FORDELT PÅ LAND

Imports and exports of ships by country

SKIP OVER 100 BR.T., HERUNDER SKIP TIL OPPHOGGING
Ships exceeding 100 gross tons, incl. ships for breaking up

Land Country	Innførsel - produksjonsland Imports-country of production				Utførsel - bestemmelsesland Exports-country of destination			
	Juni		Januar-juni		Juni		Januar-juni	
	1983	1984	1983	1984	1983	1984	1983	1984
101 Danmark.....	-	1167	-	5391	-	-	-	-
102 Færøyane.....	-	-	-	1575	-	-	-	105958
103 Finland.....	-	-	-	1072189	-	-	181347	-
105 Island.....	-	-	-	-	-	-	23918	-
106 Sverige.....	4101	-	1078266	662495	-	280	19465	1790
117 Frankrike.....	-	-	-	364689	23224	-	99450	183360
118 Gibraltar.....	-	-	-	-	-	-	16248	-
119 Hellas.....	-	-	-	-	14000	-	16774	59488
121 Irland.....	-	-	-	3081	-	-	-	-
123 Italia.....	-	-	158433	-	-	-	28492	-
126 Malta.....	-	-	-	-	-	-	8000	-
127 Nederland.....	-	-	74215	-	-	270510	255511	388510
135 Sovjetunionen.....	-	-	-	-	83200	-	83200	-
139 Storbritannia og Nord- Irland.....	6979	5740	53010	79139	139717	-	392623	239534
141 Sveits.....	-	-	-	-	-	-	60449	-
143 Tyrkia.....	-	-	-	-	-	-	24147	-
144 Vest-Tyskland.....	189572	-	745915	4764	-	-	140	60
Europa i alt.....	200652	6907	2109839	2193323	260141	270790	1209764	978700
239 Elfenbenskysten.....	-	-	-	-	-	-	19200	-
249 Egypt.....	-	-	-	-	-	-	16536	-
273 Kapp Verdeøyene.....	-	-	-	-	1100	-	2274	250
283 Liberia.....	-	-	15688	4250	131874	60975	736183	296614
308 Namibia.....	-	-	-	-	-	-	-	3800
359 Sør-Afrika.....	-	-	-	-	-	-	-	9400
379 Tunisia.....	-	-	-	-	-	-	-	6400
Afrika i alt.....	-	-	15688	4250	132974	60975	774193	316464
409 Bahrain.....	-	-	-	-	-	-	711	-
424 Sri Lanka.....	-	-	-	-	-	-	22837	-
432 Taiwan.....	-	-	-	-	-	-	42410	90452
436 Hong Kong.....	-	-	-	-	-	81900	-	281177
448 Indonesia.....	-	-	-	-	-	-	33775	-
464 Japan.....	235567	195000	713147	195000	-	-	37252	37176
492 Sør-Korea.....	-	-	763164	1256000	-	-	-	-
500 Kypros.....	-	-	-	-	-	-	37162	45926
512 Malaysia.....	-	-	-	-	-	-	-	20600
534 Pakistan.....	-	-	-	-	-	-	23532	-
548 Singapore.....	-	-	65400	-	-	-	16498	206634
Asia i alt.....	235567	195000	1541711	1451000	-	81900	214177	681965
607 Bahamas.....	-	-	-	-	-	45541	6958	163928
612 Canada.....	-	-	-	-	16139	39091	84251	166607
616 Costa Rica.....	-	-	-	30800	-	-	-	-
652 Mexico.....	-	-	6000	-	-	-	152274	-
669 Panama.....	-	-	14580	12943	66131	-	340389	537465
684 USA.....	-	-	-	-	-	-	110086	300000
Nord-Amerika i alt.....	-	-	20580	43743	82270	84632	693958	1168000
725 Chile.....	-	-	-	-	-	20500	-	20500
775 Venezuela.....	-	-	-	-	-	-	143700	-
Sør-Amerika i alt.....	-	-	-	-	-	20500	143700	20500
I a l t.....	436219	201907	3687818	3692316	475385	518797	3035792	3165629

TILLEGG TIL MANEDSSTATISTIKK OVER UTENRIKSHANDELEN, JUNI 1984
ANNEX TO MONTHLY BULLETIN OF EXTERNAL TRADE, JUNE 1984

INNFØRSEL TIL KONSUM, INVESTERING OG VAREINNSATS (KIV-GRUPPERING), JANUAR-JUNI 1983 OG 1984. MILL.KR
IMPORTS FOR CONSUMPTION, FIXED CAPITAL FORMATION AND INPUT. JANUARY-JUNE 1983 AND 1984

Varesektorer og hovedgrupper Sections and divisions	Konsum Consumption		Investering Fixed capital formation		Vareinnsats Input		I alt Total	
	1983	1984	1983	1984	1983	1984	1983	1984
	0 Matvarer og levende dyr	1409,2	1568,6	-	-	1130,8	1382,9	2540,0
00 Levende dyr	3,6	3,4	-	-	4,4	4,0	8,0	7,3
01 Kjøtt og kjøttvarer	21,0	21,6	-	-	15,5	17,5	36,5	39,1
02 Meierivarer og egg	21,7	24,6	-	-	0,6	0,4	22,3	25,0
03 Flisk, krepssdyr og bløtdyr og varer derav	94,6	79,9	-	-	57,5	52,3	152,1	132,2
04 Korn og kornvarer	128,7	155,5	-	-	251,8	358,4	380,6	513,9
05 Frukt og grønnsaker	766,2	851,0	-	-	52,7	60,9	818,9	912,0
06 Sukker, sukkervarer og honning	131,9	158,0	-	-	76,6	92,5	208,4	250,5
07 Kaffe, te, kakao, drydderier og varer derav	173,9	187,8	-	-	433,0	584,2	606,9	771,9
08 Førstoffer for dyr, unntatt korn	-	-	-	-	181,4	142,6	181,4	142,6
09 Forskjellige matvarer	67,5	86,6	-	-	57,4	70,2	124,9	156,9
1 Drikkevarer og tobakk	228,3	202,1	-	-	67,2	75,3	295,5	277,4
11 Drikkevarer	160,9	119,4	-	-	-	0,1	160,9	119,5
12 Tobakk og tobakksvarer	67,4	82,7	-	-	67,2	75,2	134,6	157,9
2 Råvarer, ikke spiselige, unntatt brenselstoffer ..	67,2	68,4	-	-	3265,4	4324,0	3332,5	4392,4
21 Huder og skinn, rå	-	-	-	-	55,5	87,7	55,5	87,7
22 Oljefrø og oljeholdige frukter	-	-	-	-	296,8	418,0	296,8	418,0
23 Rågummi, også syntetisk og regenerert	-	-	-	-	39,4	54,8	39,4	54,8
24 Tømmer, trelast og kork	0,9	0,3	-	-	499,1	616,3	499,9	616,6
25 Papirmasse og papiravfall	-	-	-	-	171,2	213,5	171,2	213,5
26 Tekstilfibrer, unntatt ulltops, og avfall derav ..	-	-	-	-	80,0	88,6	80,0	88,6
27 Rå gjødningsstoffer og rå mineraler, i.e.n.	-	-	-	-	377,5	462,4	377,5	462,4
28 Malmer og avfall av metall	-	-	-	-	1605,8	2246,2	1605,8	2246,2
29 Animalske og vegetabiliske råvarer, i.e.n.	66,4	68,0	-	-	140,0	136,6	206,4	204,6
3 Brenselstoffer, smøreoljer, elektrisk strøm mv. .	395,6	296,3	-	-	4249,5	5446,1	4645,1	5742,4
32 Kull, koks og briketter	78,3	100,3	-	-	267,2	330,2	345,5	430,5
33 Mineralolje og mineraloljeprodukter	317,1	195,9	-	-	3408,1	4376,2	3725,2	4572,1
34 Gass	0,3	0,2	-	-	546,5	714,4	546,8	714,6
35 Elektrisk strøm	-	-	-	-	27,6	25,2	27,6	25,2
4 Dyre- og plantefett, -olje og voks	0,7	0,6	-	-	51,8	77,8	52,5	78,5
41 Dyrefett og -oljer	0,7	0,6	-	-	15,8	27,8	16,6	28,4
42 Plantefett og -oljer	-	-	-	-	28,7	37,0	28,7	37,0
43 Bearbeidd dyre- og plantefett, -olje og voks ..	-	-	-	-	7,2	13,1	7,2	13,1
5 Kjemiske produkter, i.e.n.	834,8	939,9	-	-	2554,0	2899,1	3388,9	3839,1
51 Organiske kjemiske produkter	16,9	23,4	-	-	404,5	474,7	421,4	498,1
52 Uorganiske kjemiske produkter	32,8	31,7	-	-	302,0	300,2	334,7	331,9
53 Farge- og garvestoffer	0,7	0,8	-	-	239,9	264,4	240,6	265,2
54 Medisinske og farmasøytiske produkter	480,5	534,7	-	-	18,5	26,0	498,9	560,7
55 Flyktige oljer, parfymestoffer, toalett-, ren- gjørings- og pussemidler	256,6	300,2	-	-	59,5	74,3	316,1	374,5
56 Kunstgjødsel	-	-	-	-	137,2	200,5	137,2	200,5
57 Sprengstoffer og pyrotekniske artikler	36,3	33,7	-	-	10,5	15,3	46,8	48,9
58 Plastråstoffer og -halvfabrikata	-	-	-	-	903,2	1031,6	903,2	1031,6
59 Kjemiske produkter, i.e.n.	11,1	15,4	-	-	478,9	512,3	490,0	527,7
6 Bearbeidde varer gruppert hovedsakelig etter materiale	1029,7	1122,6	372,7	414,5	7760,4	7850,4	9162,8	9387,5
61 Lær, lærvarer og beredte pelskinn	2,3	2,4	2,2	2,4	84,3	119,1	88,8	123,9
62 Gummivarer	161,5	170,0	3,0	2,7	285,7	307,4	450,2	480,1
63 Varer av tre og kork, unntatt møbler	29,6	35,5	38,9	36,7	420,8	448,7	489,3	520,9
64 Papir og papp og varer derav	182,6	213,8	-	-	761,5	904,4	944,2	1118,2
65 Tekstilgarn, tekstilstoffer og tekstilvarer	480,6	505,5	23,2	29,8	664,5	793,7	1168,2	1329,0
66 Varer av ikke-metalliske mineraler	124,7	142,0	30,3	46,1	587,7	642,0	742,6	830,1
67 Jern og stål	-	-	6,7	7,3	2090,2	2027,7	2096,9	2035,0
68 Metaller, unntatt jern og stål	-	-	-	-	725,3	1032,3	725,3	1032,3
69 Varer av metaller i.e.n.	48,5	53,5	268,3	289,5	2140,5	1575,1	2457,3	1918,1
7 Maskiner og transportmidler	2968,0	2889,8	12530,3	13321,5	4395,1	5627,3	19893,4	21838,6
71 Kraftmaskiner og -utstyr	49,4	59,9	277,4	337,6	465,2	490,9	792,0	888,3
72 Maskiner for spesielle industrier	29,9	29,5	1939,4	2094,2	247,5	307,1	2216,7	2430,9
73 Metallbearbeidingsmaskiner	-	-	184,6	199,2	36,2	31,7	220,7	230,9
74 Andre industrimaskiner og -utstyr, i.e.n.	4,8	3,5	844,7	1099,9	1246,9	1830,2	2096,5	2933,7
75 Kontormaskiner og automatisk databehandlings- utstyr	127,3	152,9	1012,7	1475,7	168,2	250,5	1308,2	1879,0
76 Telekommunikasjonsapparater og utstyr for opptak og gjengivelse av lyd	290,1	352,2	387,5	449,7	362,9	444,3	1040,5	1246,2
77 Elektriske maskiner, apparater og deler, i.e.n.	420,0	483,7	354,0	412,2	1294,5	1664,7	2068,4	2560,4
78 Kjøretøyer for veg	1940,0	1704,8	1109,3	1187,0	484,6	567,1	3533,9	3458,8
79 Andre transportmidler inkl. skip Skip og båter 100 br.t. og over Nybygde	106,7	103,4	6420,8	6066,2	89,1	40,8	6616,5	6210,4
Eldre	-	-	3582,1	3226,9	-	-	3582,1	3226,9
Oljeplattformer	-	-	105,8	465,4	-	-	105,8	465,4
8 Forskjellige ferdige varer	4526,7	5058,4	789,8	926,2	1205,3	1367,7	6521,8	7352,3
81 Sanitær-, varme- og lysutstyr, i.e.n.	47,1	51,6	5,5	5,5	112,3	133,5	165,0	190,6
82 Møbler og deler	603,2	671,7	180,5	198,5	63,3	84,2	847,0	954,2
83 Reiseeffekter, vesker o.l.	105,6	123,8	-	-	-	-	105,6	123,8
84 Klær og tilbehør til klær	2015,6	2301,0	-	-	6,6	7,7	2022,1	2308,7
85 Fottøy	491,5	528,7	-	-	-	-	491,5	528,7
87 Vitenskapelige og tekniske instrumenter og apparater, i.e.n.	4,0	6,0	505,1	618,0	198,2	195,5	707,2	819,4
88 Fotografiske og optiske artikler, i.e.n.; ur	254,6	279,1	73,1	73,3	126,2	149,9	453,8	502,3
89 Forskjellige ferdige varer, i.e.n.	1005,2	1096,5	25,6	31,0	698,8	797,0	1729,6	1924,6
9 Varer og transaksjoner, ikke gruppert andre steder i SITC	1,4	1,4	22,8	8,3	135,5	112,7	159,7	122,5
I ALT	11461,6	12148,1	13715,5	14670,6	24815,1	29163,4	49992,2	55982,1

1) Januar-mai.

Merknader

Statistikken over utenrikshandelen gir oppgaver over **generalhandelen**.

Innførselsstatistikken omfatter alle varer som innføres til Norge, herunder også varer som blir lagt inn på transittlager og frilager. Varer i direkte transitt blir ikke tatt med.

Utførselsstatistikken omfatter alle varer som utføres fra Norge, herunder også utførsel fra transittlager og frilager.

Mengdeoppgavene for inn- og utførte varer gjelder nettomengden når ikke noe annet er bestemt i tolltariffen.

Verdien av innførselen er oppgitt cif og verdien av utførselen fob norsk havn eller grensestasjon.

Varegrupperingen følger FNs **Standard International Trade Classification** (SITC, fra 1976 SITC-Rev. 2). I de mest detaljerte tabeller (tab. 10, 11 og 14) er imidlertid varene gruppert etter varenomenklaturen i tolltariffen, som bygger på Tollsamarbeidsrådets nomenklatur (CCCN). I tolltariffens vareoppdeling er det også innarbeidd en felles nordisk varenomenklatur for statistikken over utenrikshandelen. De fire første siffer av det sju-sifrede varenummer svarer til den firesifrede CCCN kode. Femte og sjette siffer angir (med noen unntak) den vareoppdeling som er felles i de nordiske land, og sjuende siffer er brukt til en videre nasjonal oppdeling. De enkelte varenummer og varebetegnelser finnes i Tolltariff gjeldende fra 1. januar 1984 utgitt av Toll- og avgiftsdirektoratet og i Statistisk varefortegnelse for utenrikshandelen.

Landgrupperingen er for innførte varer etter produksjonsland og for utførte varer etter bestemmelsesland.

Månedsoppgavene er foreløpige. Rettelser blir ført à jour i sammendragstallene, og disse vil derfor ikke alltid være i samsvar med summen av månedstallene. Se ellers den årlige publikasjon Utenrikshandel, om opplegget og gjennomføringen av statistikken.

Notes

Norway's external trade statistics are based on the «**general**» system of trade statistical recording.

Import statistics comprise all merchandise imported into Norway, including merchandise placed in Customs bonded warehouses but excluding goods entered for trans-shipment.

Export statistics comprise all merchandise exported from Norway, including re-exports of imported goods, whether or not the exports and re-exports are from Customs bonded warehouses.

The **quantities** given in respect of imported and exported merchandise are net quantities if not otherwise stipulated in the Customs Tariff.

The **value** of the imports represents the c.i.f. value, and the value of the exports represents the f.o.b. value, at Norwegian port or land boundary.

The **commodity classification** is based on the **Standard International Trade Classification** of the United Nations (SITC, as from 1976 SITC Rev. 2). However, the detailed commodity specification in the tables 10, 11 and 14 follows the nomenclature of the Norwegian Customs Tariff, which is based on the Nomenclature of Customs Cooperation Council (CCCN) supplemented with a joint Nordic classification for external trade statistics. In the seven digit commodity code applied in the tables 10, 11 and 14 the first four digits correspond to the four digit CCCN code, the fifth and sixth digits relate to the Nordic breakdowns, and the seventh digit is used for additional national breakdowns. The commodity code definitions are given in the Norwegian Customs Tariff now in force (Tolltariff gjeldende fra 1. januar 1984) published by the Directorate of Customs and Excise and the Commodity List for External Trade Statistics.

The **geographical classification** is for imports by country of production and for exports by country of destination.

The monthly figures are preliminary and subject to corrections. Such corrections relating to earlier periods are carried to the aggregated totals which show the trade for the portion of the year up to the close of the period of account. It follows that such aggregated totals will not always be equal to the sum of the past periodic figures as published. For further details, see definitions in the annual publication External Trade.

Statistikk over utenrikshandelen

Abonnement på månedsheftet tegnes i Statistisk Sentralbyrå, Skippergata 15, Oslo-Dep., Oslo 1, eller hos bokhandlerne. Enkelthefter kan kjøpes på de samme steder.

De som er interessert i regelmessige oppgaver over innførselen eller utførselen av varer som ikke er tatt med i denne publikasjonen, eller som ønsker oppgaver over innførselen eller utførselen av enkelte varer fordelt på land eller tollsteder, kan tegne abonnement på slike oppgaver i Statistisk Sentralbyrå. Ved bestillingen må varens (varenes) nummer i Tolltariff gjeldende fra 1. januar 1984 eller i Statistisk varefortegnelse for utenrikshandelen oppgis.

Abonnementsprisen for året 1984 er:

Månedsoppgaver for total mengde og verdi:
Kr 8,00 pr. vare pr. år.

Månedsoppgaver over mengde og verdi fordelt på land: Kr 4,00 pr. vare pr. måned, årsabonnement kr 35,00 pr. vare.

Kvartalsoppgaver over mengde fordelt på tollsteder: Kr 16,00 pr. vare pr. år.
Minstepris kr 25,00 pr. år.

Det er også anledning til å tegne abonnement på kvartals- og halvårsoppgaver.

Statistisk Sentralbyrå utgir også årspublikasjonen UTENRIKSHANDEL. Hefte I gir oppgaver over innførselen og utførselen av de enkelte vareslag etter tolltariffens varenomenklatur med fordeling på produksjonsland/bestemmelsesland og samhandelen med de enkelte land fordelt på vareslag. Hefte II gir bl.a. opplysninger om handelen med de enkelte land fordelt på varegrupper etter FNs varenomenklatur (SITC). Publikasjonen utgis i kommisjon hos H. Aschehoug & Co. og Universitetsforlaget, Oslo, og kan kjøpes hos bokhandlerne.

Byråets uke- og månedspublikasjoner

Abonnementsprisene for Byråets uke- og månedspublikasjoner er:

Kr 96,00 pr. år for Statistisk ukehefte.

Kr 72,00 pr. år for Månedstatistikk over utenrikshandelen.

Kr 60,00 pr. år for Statistisk månedshefte.

Prisene for enkelthefter er henholdsvis kr 4,00, kr 6,00 og kr 6,00.